

がん診療連携拠点病院等 院内がん登録

2016 年全国集計報告書

(都道府県から推薦された病院、小児がん拠点病院を含む)

国立研究開発法人
国立がん研究センター・がん対策情報センター
がん登録センター・院内がん登録分析室

平成 30 年 9 月
国立がん研究センター・がん対策情報センター

国立がん研究センターでは、がん診療連携拠点病院等のがん診療の実態を把握する基礎資料を提供することを目的として、2007 年診断例より毎年がん診療連携拠点病院等で実施されている院内がん情報の提供を受け、各がん種、進行度、その治療方法の分布等の集計を実施して参りました。2016 年 1 月 1 日がん登録等の推進に関する法律(平成二十五年法律第百十一号)が施行され、同法律第四十四条第一項の院内がん登録の推進に関する規定には、「専門的ながん医療の提供を行う病院、その他の地域におけるがん医療の確保について重要な役割を担う病院の開設者及び管理者は、厚生労働大臣が定める指針に則して、院内がん登録を実施するよう努めるものとする」と明記されました。院内がん登録の実施に係る指針(平成二十七年十二月十五日厚生労働省告示第四百七十号)においては、国立がん研究センターは院内がん情報等を全国規模で収集し、当該情報を基にしたがん統計等の算出等を行うことにより、専門的ながん医療を提供する医療機関の実態把握に資すること、そしてこうした情報を適切に公表することにより、がん患者及びその家族等の医療機関の選択等に資することが期待されています。

院内がん登録 2016 年全国集計では、小児がん拠点病院を含むがん診療連携拠点病院等 440 施設、都道府県から推薦された 338 施設から約 96 万件の院内がん情報を収集し、集計を行いました。本全国集計では、実際の臨床での診療を的確に把握するために肝細胞癌、肝内胆管癌、肺小細胞癌と非小細胞癌、甲状腺癌の乳頭・濾胞癌、未分化癌、髄様癌をそれぞれ分けて病期分布や病期別の治療方法を集計しました。また、2016 年診断例から院内がん登録標準登録様式が変更され、新たな情報として追加された初回治療方針決定時の病名告知状況について全体、都道府県別、施設別に集計を行うとともに、他施設で実施された初回治療情報を合わせて集計することで、これまで治療方法の分布に反映されなかった治療実態についても集計を行いました。院内がん登録標準登録様式が変更された直後の情報のため、施設ごとの登録者の認識にばらつきがあり、単純な施設間比較が難しい情報もありますが、こうした情報を公表することにより、院内がん登録情報の精度のさらなる向上に資することができれば幸いです。臨床現場における実態把握の基礎資料としてご活用ください。

国立研究開発法人国立がん研究センター 理事長
中釜 斉

目 次

はじめに がん診療連携拠点病院等院内がん登録 2016 年全国集計報告書公表について	2
I 2016 年全国集計 調査方法	5
1. 収集の対象と方法	5
(1) 収集の対象	5
(2) 収集方法	6
(3) 収集項目と定義	6
2. 集計の対象と集計方法	8
(1) 集計の対象	8
(2) 集計項目の定義	8
(3) 公表の対象について	10
(4) 症例区分 80:その他 の扱いについて	10
(5) UICC TNM 病期分類の版について	10
II 2016 年全国集計 結果概要	14
1. 全登録数	14
2. 全登録数に関する注意点について	14
4. がん診療連携拠点病院等における5大がんの全登録数の推移	16
III 2016 年全国集計 結果詳細(診断情報) :症例区分 80 を除いた集計	48
1. 上皮内癌等を含む/含まない	48
2. 診断時住所	50
3. 年齢	51
4. 症例区分	52
5. 来院経路	54
6. 発見経緯	55
7. 部位	56
IV 2016 年全国集計 結果詳細(腫瘍情報)	59
1. 胃	61
2. 大腸	64
3. 肝臓	68
4. 肺	73
5. 乳房	80
6. 食道	83
7. 膵臓	85
8. 前立腺	87
9. 子宮頸部	89
10. 子宮内膜	91
11. 膀胱	93
12. 甲状腺	95

13. 病名の告知	104
14. 症状緩和的治療	105
15. 特別集計：局在コード	106
付表(2016年全国集計)	113

1. 収集の対象と方法

(1) 収集の対象

平成 29(2017)年 6 月時点で厚生労働省から指定されていたがん診療連携拠点病院 399 施設、特定領域がん診療連携拠点病院 1 施設及び地域がん診療病院 34 施設の内計 434 施設、及び小児がん拠点病院 6 施設(成人の拠点病院に指定されていない)に院内がん登録全国集計への協力を依頼した。また、47 都道府県担当部局宛に 5 月に都道府県内でがん診療を行なっている病院の推薦を依頼し、推薦されたうち 341 施設にデータ提出を依頼した。提出を依頼したデータは、平成 28(2016)年 1 月 1 日から 12 月 31 日までの 1 年間に登録対象となる腫瘍の種類*に該当するもののうち、入院・外来を問わず、自施設において、当該腫瘍に対して初回の診断が行なわれた腫瘍である。初回の診断とは、自施設における、当該腫瘍に関して初めての、診断及び/又は治療等の診療行為のことを指し、入院・外来を問わず、自施設において、当該腫瘍について初診し、診断及び/又は治療等の対象となった腫瘍が登録対象となる。

* 登録対象となる腫瘍の種類

がん診療連携拠点病院等での院内がん登録においては、登録の対象を、全国がん登録と同様に、『国際疾病分類-腫瘍学第3版(一部改正 2012)』(ICD-O-3)における形態コードの性状コードが 2(上皮内癌)もしくは 3(悪性、原発部位)のものとする。ただし、以下の腫瘍においては、例外的に登録対象とする。

a) 中枢神経系腫瘍

頭蓋内に原発した、いわゆる「脳腫瘍」のみならず、髄膜・脳・脊髄および中枢神経系に発生した腫瘍に関しては、原則的に良性であっても、登録対象とする。中枢神経系腫瘍での登録の対象となる部分は、ICD-O-3 の局在コードが以下のものである。

C70.0, C70.1, C70.9, C71.0, C71.1, C71.2, C71.3, C71.4, C71.5, C71.6, C71.7, C71.8, C71.9, C72.0, C72.1, C72.2, C72.3, C72.4, C72.5, C72.8, C72.9, C75.1, C75.2, C75.3

b) 消化管間質腫瘍(GIST)

ICD-O-3 の局在コードで 8936/1 となる性状不詳および 8936/0 となる良性の消化管間質腫瘍(GIST)は、原発部位にかかわらず、登録の対象とする。

c) 境界悪性の卵巣腫瘍の一部

死因統計に用いられる「疾病、傷害および死因統計分類提要 ICD-10 準拠」に従い、ICD-O-3 の形態コードで 8440~8479 の範囲の性状不詳腫瘍で、卵巣に原発するものは、性状コードが「/1」であっても、登録の対象とする。具体的な卵巣に原発した登録対象の形態コードは下記のとおりとする。

8442/1(境界悪性漿液性のう胞腺腫*)

8444/1(境界悪性明細胞のう胞腺腫)

8451/1(境界悪性乳頭状のう胞腺腫*)

8462/1(境界悪性漿液性乳頭状のう胞腺腫*)

8463/1(境界悪性漿液性表在性乳頭腫瘍)

8472/1(境界悪性粘液性のう胞腺腫)

8473/1(境界悪性乳頭状粘液性のう胞腺腫)

*ICD-O-3 の表記は「漿液性のう胞腺腫、境界悪性」「乳頭状のう胞腺腫、境界悪性」

* 各施設における登録患者について

各施設における登録対象は、登録を実施する自施設での新規の診断患者または他施設で診断後に自施設を初診した患者であり、初発例、再発例を含む。また、治療を行わない経過観察例も含まれる。従来、1 入院 1 登録などの形であっても、集計などの際に 1 腫瘍 1 登録に変換できることを許容していたが、平成 28(2016)年 1 月 1 日以降の新規診断症例の登録からは、1 腫瘍 1 登録となるように登録することとする。1 腫瘍 1 登録の原則に基づき、同一患者に複数のがん病巣が存在し、それらが臨床的・病理学的に独立した“がん”と判断された場合、多重がんであるとする。多重がんの判断に際し、十分な情報が診療録・病理報告書に記載がない場合、あるいは症例の数え方に明白な問題が存在すると考えられる場合、主治医の判断または SEER2004、2007 の定義を参考に登録を行なう。登録済みの同じがん

ついて当該施設で治療中に再発した患者については登録対象ではないが、同じ患者が同じがんで複数のがん診療連携拠点病院を受診した場合は、異なる施設において同じ患者の同じがんが登録されている可能性がある。

本院内がん登録全国集計では、提供されたデータは匿名化後のデータであるため、重複の整理は行わない。

(2) 収集方法

がん診療連携拠点病院等(小児がん拠点病院を含む)の施設に対しては平成 29 年 6 月に、都道府県から推薦された施設(以降、県推薦病院)に対しては 7 月に、調査への協力の依頼書と「院内がん登録 2016 年全国集計手順書」を送付し、手順書に沿ってデータを整理し、提供を依頼した。データ提出期間は、がん診療連携拠点病院等が平成 29 年 7 月 18 日から 8 月 25 日まで、都道府県から推薦された施設が 8 月 7 日から 9 月 15 日までで、データは全てインターネット(ネットワーク型)を用いて提出していただいた。

提出項目は、「がん診療連携拠点病院等院内がん登録標準登録様式 2016 年版」において定義された標準登録項目とした。なお、データ収集時に、定義通りの項目・区分で登録がされているか、関連する項目間の登録内容に矛盾はないか等を確認するため専用の品質管理ツールを配布し、データ提出前に各施設においてデータを確認し、必要であれば修正をした上でデータを提供していただいた。

(3) 収集項目と定義

主な項目の定義と注意について以下に記載する。このほかの項目の定義については、がん診療連携拠点病院等院内がん登録標準登録様式 2016 年版をご覧ください。

i. 症例区分

院内がん登録の目的の一つとして、病院のがん医療の評価のための基礎的資料を提供することがあげられる。そのためには、病院のがん診療実態を他施設と比較する必要があり、どのがん症例を含めるのかを識別しておく必要がある。この症例区分の項目は、当該腫瘍

の診断および初回治療の過程に、自施設でどのように関係したかを判断するための重要な項目である。本全国集計のデータ収集対象は、症例区分に関わらず全症例としている。

ii. 治療前ステージ

国際比較のため、UICC(International Union Against Cancer)の定める病期分類方法に基づき、何らかの治療が行われる以前に診断されたステージを指す。わが国の一般的な臨床現場で使用されている癌取扱い規約に基づくステージとは若干異なる部分がある。肝臓については、取扱い規約のステージも合わせて標準項目として登録することとなっている。

なお、前医で治療がなされており治療前のステージが不明の場合などは「不明」に分類されるか、該当無のまま登録される。

iv. 術後病理学的ステージ

手術が行われた患者に関して、術後に検体が提出され病理学的に算出されたステージを登録する。手術が行われなかった場合には手術なしで、術前に化学療法や放射線療法などが行われた場合には、手術前の治療の影響が想定されるため、術後病理学的ステージは適応外として登録される。定義上は、原発巣に対する切除術が行われ、断片が陰性であるような治癒的な切除が行われた場合に本ステージが評価できるとされている。この定義に従えば、現状の院内がん登録の項目と定義項目番号 730「外科的・鏡視下・内視鏡的治療の範囲」において、原発巣切除(腫瘍遺残なし)で本ステージを評価することが可能である。術後病理学的ステージは、腫瘍やリンパ節を顕微鏡的に観察して得られるステージであることから、治療前ステージと比較して、治療開始時点でのがんの状態をより正確に表しているといえる。

v. 治療の有無

一般にがん治療とは、1) 原発巣・転移巣のがん組織に対して行なわれた治療と、2) がん組織に対するものではなくても、がんによる症状の緩和・軽減のために行なわれた特異的な治療(吻合術などの外科手術)の両者を指す。ある治療が、1)がん組織に対して何らかの

影響(がん組織の増大傾向を止めたり、切除したり、消失させたりする行為)、あるいは2)症状の軽減を及ぼすことを意図して行なわれた場合、たとえそれが、根治的ではない、もしくは期待する治療効果が得られなかったとしても、がん治療として定義される。しかし、院内がん登録におけるがん初回治療は、運用上の必要等から、1)の治療、すなわち、当該腫瘍の縮小・切除を意図したがん組織に対する治療のうち、当該腫瘍に関する最初の診断に引き続き行なわれた、腫瘍に対する治療とする。最初の診断に引き続き行なわれた治療の範囲は、治療計画等に記載された治療とし、経過観察が計画された場合あるいは治療前に死亡された場合は経過観察という行為を初回治療としてみなして扱うこととする。なお、この範囲が不明確な場合は、病状が進行・再発したりするまでに施行されたか、あるいはおよそ5ヶ月以内に施行されたものを初回治療とする。

従来の院内がん登録標準登録様式では、がんに伴う症状の改善を意図して行なわれた治療も初回治療に含めることとされてきたが、2016年版からは、がんそのものの縮小・切除を意図した治療のみが初回治療の対象となった。このため、従来、初回治療の対象となっていた症状の緩和等を意図して行なわれた特異的な症状緩和的な治療を含む症状緩和的な治療は、初回治療に準ずる形で計画され、かつ自施設で実施された場合に限り、データの継続性の担保と診断早期からの症状緩和的な治療の実施状況を把握する目的で、別途「790 症状緩和的な治療の有無(自施設)」において登録される。なお、症状緩和的な治療の有無は、従来の「特異的」症状緩和治療の範囲に限定されず、診療行為として緩和ケア加算が算定されている場合や投薬・処置等の医行為が対象となる。

① 外科的治療

肉眼的視野下の外科的手技による病巣切除術を「外科的治療」とする。子宮頸癌の円錐切除術(病巣がすべて切除できた場合は)、外科的治療に含めるが、前立腺癌の去勢術は内分泌療法として、胆嚢癌での腹腔鏡下胆嚢摘除術、肺癌での胸腔鏡下肺悪性腫瘍手術は鏡視下治療として登録される。

② 鏡視下治療

皮膚切開を加えるなど、自然開口部(口唇、鼻孔、尿道口、肛門、膣口、乳管等)以外から挿入された光学機器の視野を用いて(光学機器の視野下で)行なわれる病巣切除術を「鏡視下治療」とする。また前立腺癌でのTUR-P、胃癌・大腸癌での粘膜下層剥離(ESD)は内視鏡的治療として登録される。

③ 内視鏡治療

自然開口部(口腔、鼻孔、尿道口、肛門、膣口、乳管等)から挿入された光学機器による視野を用いた病巣の切除等の観血的治療が行なわれた場合を内視鏡的治療とする。膀胱癌のTUR-BT、胃癌・大腸癌での粘膜下層剥離術ESDなど。

④ 放射線療法

X線やγ線等の電磁放射線、あるいは陽電子線や重イオン線等の粒子放射線による腫瘍の縮小あるいは消失を目的とした治療を放射線療法とする。原発巣に対する放射線治療だけではなく転移巣に対する放射線治療も含まれる。重粒子線・陽子線・中性子線などの荷電粒子線を利用した治療、イブリツモマブチウキセタンのように、分子標的薬と放射性同位元素の両方の作用を狙った治療I-131内容療法等の内照射療法、密封小線源による治療を含む。

⑤ 化学療法

アルキル化薬をはじめとする狭義の抗がん剤の他、分子標的薬などの薬剤を用いた、腫瘍の縮小あるいは消失を目的とした治療をその投与経路は問わず、化学療法とする。イブリツモマブチウキセタンのように、分子標的薬と放射性同位元素の療法の作用を狙った治療、肝動脈化学塞栓療法のような血管塞栓術も併用した抗がん剤投与、ニボルマブなど、免疫療法薬とされる分子標的薬の薬物治療も含む。

⑥ 内分泌療法

特定のホルモン分泌を抑制することで腫瘍の増殖を阻止する目的で、薬剤投与あるいはホルモン分泌器官の切除により、腫瘍の縮小あるいは消失を目的とした治

療を内分泌療法とする。前立腺癌における除睾術、ステロイド単剤での薬物治療も含む。

⑦ その他の治療

当該腫瘍の縮小・消失を目的に腫瘍に対して行なわれた初回治療のうち、外科的治療、鏡視下治療、内視鏡的治療、放射線療法、化学療法、内分泌療法のいずれにも該当しない治療をその他の治療とする。例えば、免疫療法、肝動脈化学塞栓療法のような血管塞栓術、レーザー等による腫瘍そのものを焼灼する光線焼灼術や光線力学的治療、ラジオ波などの電子波を用いた腫瘍焼灼術、腫瘍病巣にエタノール等の壊死性薬物を注入する PEIT などの治療がある。

2. 集計の対象と集計方法

(1) 集計の対象

がん診療連携拠点病院等からはデータ提供を依頼した 427 施設と小児がん拠点病院 6 施設(成人のがん診療連携拠点病院に指定されていない)のすべての施設からデータ提供があった。県推薦病院 338 施設からデータ提供があった。集計対象施設は、全体で 771 施設であった。

本集計においては、悪性新生物<腫瘍>及び上皮内癌(性状コード 3, 2)、また脳腫瘍の局在コードが C70.0, **C70.1**, C70.9, C71.0, C71.1, C71.2, C71.3, C71.4, C71.5, C71.6, C71.7, C71.8, C71.9, **C72.0**, **C72.1**, C72.2, C72.3, C72.4, C72.5, C72.8, C72.9, C75.1, C75.2, C75.3 の良性及び良性又は悪性の別不詳、胃腸間質腫瘍、NOS(組織型 8936)の良性又は悪性の別不詳(性状コード 0, 1)、および ICD-O-3 の形態コードで先の登録対象として述べた 8442, 8444, 8451, 8462, 8463, 8472, 8473 の範囲の性状不詳腫瘍で卵巣に原発するものを集計対象とした。

(2) 集計項目の定義

● 診断日

[400]診断施設が「1: 自施設診断」の場合は、[370]自施設診断日、「2: 他施設診断」の場合は、[350]当該腫瘍初診日を診断日(起算日)とする。

● 症例区分

当該腫瘍に対しての自施設の位置づけを総合的に判断する項目。

10: 診断のみ→自施設で診断したが、治療の施行は他施設へ紹介・依頼した場合。

20: 自施設診断・自施設初回治療開始→自施設で診断および初回治療に関する決定をし、腫瘍そのものへの治療を開始した場合(経過観察の決定および実行した場合も含む)。

21: 自施設診断・自施設初回治療継続→自施設で診断した後、他施設で初回治療が開始され、その後、自施設で初回治療の一部を実施した場合(自施設での経過観察の実行は含まない)

30: 他施設診断・自施設初回治療開始→他施設で診断された後、自施設を受診し、自施設で腫瘍そのものへの治療を開始した場合(経過観察の決定および実行した場合も含む)

31: 他施設診断・自施設初回治療継続→他施設で診断した後、他施設で初回治療の一部を実施した場合(自施設での経過観察の実行は含まない)

40: 初回治療終了後→他施設で初回治療終了後に自施設を受診した場合。自施設受診後の治療の有無は問わない。

80: その他→10~40 のいずれにも分類できない場合。他施設診断症例で、治療目的に紹介されたが、自施設では治療は行なわず、他施設へ紹介した場合も含まれる。

2016 年診断例について、症例区分 21: 自施設診断・自施設初回治療継続例、31: 他施設診断・自施設初回治療継続例であっても、その他治療無しで、かつ自施設における外科的治療、鏡視下治療、内視鏡的治療、放射線療法、化学療法、内分泌療法の施行日が実施有であるが、いずれの治療においても診断から 5 ヶ月(155 日)を超えていた場合は、当該治療を実施していなかった、すなわち症例区分 21: 自施設診断・自施設初回治療継続例は、10: 診断のみへ、症例区分 31: 他施設診断・自施設初回治療継続例は、80: その他へ変換して集計した。これは、初回治療として、研修会等に

において診断から 5 ヶ月以内の治療のみを登録するという方針が院内がん登録実務担当者間で共有されていなかったためである。但し、造血器系腫瘍(院内がん登録部位分類における悪性リンパ腫、多発性骨髄腫、白血病、他の造血器腫瘍)においては、経過観察が病院間で引き継がれることがあ、このような変換からは除外した。

- 性別

半陰陽や性同一性障害による戸籍性別の変更等のため、性別で特有の臓器に発生した腫瘍と戸籍上の性別が矛盾する場合も、登録された性を用いて分類した。

- 年齢

年齢は、生年月日と診断日を用いて、下記の定義で求めた。

生年月日と診断日の日付情報に不明が含まれない場合は、「(診断日(年月日)(日単位)－生年月日(日単位))÷365.25」とし、小数点以下は切り捨てとした。

生年月日と診断日の日情報に不明が含まれる場合は、「診断年月の月>=生年月日の月のときは、診断年月の年－生年」「診断年月の月<生年月日の月のときは、診断年月の年－生年－1」とした。

- 部位区分

表 1-3 部位分類コード対応に基づき、作成した。なお、上皮内癌等を含む、すなわち性状コード 2、3 及び頭蓋内腫瘍の性状 0、1 を持つ症例の合計を基本の集計単位としており、特に明記の無い場合は、上皮内癌等を含んでいる。上皮内癌等を含まない(悪性新生物<腫瘍>)と定義されている場合は、性状コード 3 の症例を対象としている。

- 臨床病期

治療前ステージ

本報告書では、胃、大腸、肝細胞、肝内胆管、肺、乳、食道、膵臓、前立腺、子宮頸部、子宮内膜、膀胱、甲状腺について集計した。本報告書において集計対象とした、形態コードは表のとおりである。

術後病理学的ステージ

主要 5 部位、食道、膵臓、前立腺、子宮頸部、子宮内膜、膀胱、甲状腺において、治療前ステージと同じ形態コードのみを集計対象とした。なお、「項目:外科的・体腔鏡的・内視鏡的治療」の結果の区分がの原発巣切除の患者のみを集計対象とした。

総合ステージ

病期は患者の予後に影響する重要な要因である。そこで、治療開始時点でのがんの状態をより正確に表しているとされる術後病理学的ステージを第一優先とし、術前治療が行われた術後病理学的ステージの適用外及び術後病理学的ステージが不詳であった例、観血的治療を行っていない例では、治療前ステージを用いてがんの治療開始時点での病期を示す指標として総合ステージを算出した。

- 治療方法

手術

外科的治療と鏡視下治療のいずれか、または両方が実施された患者を合算して手術として集計した。

薬物療法

化学療法、内分泌療法のいずれかが実施された患者を合算して薬物療法として集計した。但し、内分泌療法には前立腺癌における除鞣術等も含まれる。

その他の治療

肝動脈塞栓術、アルコール注入療法、温熱療法、ラジオ波焼灼を含むレーザー等焼灼療法、その他の治療のいずれかが実施された患者をその他の治療として集計した。

集計用の治療方法の分類は、下記のとおり。

1. 手術のみ
2. 内視鏡のみ
3. 手術＋内視鏡
4. 放射線のみ
5. 薬物療法のみ
6. 放射線＋薬物

7. 薬物＋その他
8. 手術/内視鏡＋放射線
9. 手術/内視鏡＋薬物
10. 手術/内視鏡＋その他
11. 手術/内視鏡＋放射線＋薬物
12. 他の組み合わせ
13. 経過観察

但し、2016年診断例より自施設での治療施行日が登録されている外科的治療、鏡視下治療、内視鏡的治療、放射線治療、化学療法、内分泌療法の自施設治療施行日が5ヶ月(155日)を超えていた場合は、当該治療を実施しなかったとして集計した。また、診断日より1ヶ月(31日)より前に行なわれた治療は当該腫瘍に対する治療ではなかったとし、治療実施なしとして集計した。

(3) 公表の対象について

各集計表において、集計値が10以下の場合、個人が特定される可能性が高い反面、患者、家族や国民に対して有用な診療情報を提供するため、厚生労働省の指

示に基づき、第9回がん診療提供体制のあり方に関する検討会資料として提出された「資料2 少数例のがんの情報提供について」の資料に従って、1件以上10件未満の場合は、1～3件、4～6件、7～9件として公表し、10件以上は実数で公表する。

(4) 症例区分80:その他 の扱いについて

症例区分80(全登録様式8):その他 は、セカンドオピニオンをのみ症例については、登録しなくてもよいこととなっているが、2015年診断例までは任意で登録されていたため施設によっては、登録されている場合が考えられる。そこで、症例区分80を含む数を全登録数、症例区分80を除いた数を集計登録数と定義し、結果IIでは、症例区分80を除いた集計を行なった。

(5) UICC TNM 病期分類の版について

標準的な院内がん登録では、2011年診断症例までは第6版を適用、2012年診断症例以降は第7版の適用を推奨している。

病期分類対象コード

	局在コード	組織形態コード
胃癌	C160, 161-166, 168, 169	8000-8157 (但し、8153を除く) 8160-8162 8170-8231 8244 8246-8247 8250-8551 8560-8576 8940-8941
大腸癌	C180, 182-189, 199, 209	8000-8157 (但し、8153を除く) 8160-8162 8170-8231 8246-8247 8250-8551 8560-8576 8940-8941
肝細胞癌	C220	8170-8175
肝内胆管癌	C221	8013, 8041, 8148, 8160-8161, 8180, 8246, 8980
肺癌	C340-343, 348, 349	8000-8157 8160-8162 8170-8231 8240-8245 8246-8247, 8249 8250-8551 8560-8576 8940-8941, 8972, 8980
乳癌	C500-509	8000-8157 8160-8162 8170-8231 8246-8247 8250-8551 8560-8576 8940-8941, 8982
食道癌	C150-155, 158, 159	8000-8157 8160-8162 8170-8231 8240, 8244 8246-8247, 8249 8250-8551 8560-8576 8940-8941
膵臓癌	C250-253, 257, 259	8000-8157 8160-8162 8170-8231 8240-8245 8246-8247 8250-8551, 8552 8560-8576 8940-8941, 8971
前立腺癌	C619	8000-8157 (但し、8120-8131を除く) 8160-8162 8170-8231 8240 8246-8247 8250-8551 8560-8576 8940-8941
子宮頸癌	C530-531, 538, 539	8000-8157 8160-8162 8170-8231 8240 8246-8247, 8249 8250-8551 8560-8576 8940-8941
子宮内膜癌	C540-543, 548, 549	8000-8157 8160-8162 8170-8231 8240 8246-8247 8250-8551 8560-8576 8940-8941, 8980
膀胱癌	C670-679	8000-8157 8160-8162 8170-8231 8246-8247 8250-8551 8560-8576 8940-8941
甲状腺癌	C739	(乳頭・濾胞癌) 8050, 8230, 8260, 8290, 8330-8332, 8335, 8337, 8340-8344, 8350 (未分化癌) 8020, 8021 (髄様癌) 8345

表 1-3 部位分類コード対応

部位名	第 1 段階 ICD-O-3 形態コード	第 2 段階 ICD-O-3 部位コード
口腔・咽頭		C00-C14
食道		C15
胃		C16
結腸		C18
直腸		C19-C20
大腸		C18-C20
肝臓		C22
胆嚢・胆管		C23-C24
膵臓		C25
喉頭		C32
肺		C33-C34
骨・軟部		C40-C41、C47、C49
皮膚(黒色腫を含む)		C44
乳房		C50
子宮頸部		C53
子宮体部		C54
子宮		C55
卵巣		C56
前立腺		C61
膀胱		C67
腎・他の尿路		C64-C66、C68
脳・中枢神経系		C700、C71、C722-C729、C751-C753
甲状腺		C73
悪性リンパ腫	959-972 974-975	
多発性骨髄腫	973、976	
白血病	980-994	
他の造血器腫瘍	995-998、 <u>999</u>	C421
その他		第 1 段階、第 2 段階で変換された以外の症例

下線部分は、2015 年集計より追加

都道府県別拠点病院数の推移:指定年別

	平成 21 年	平成 22 年	平成 23 年	平成 24 年	平成 26 年	平成 27 年	平成 28 年	平成 29 年
北海道	20	20	21	21	21	20	20	○ 22
青森	5	5	6	6	6	6	6	6
岩手	9	9	9	9	10	10	10	10
宮城	7	7	7	7	7	○ 8	7	7
秋田	9	8	8	8	8	○ 9	○ 9	9
山形	6	6	6	6	6	6	6	6
福島	7	8	8	8	9	9	9	9
茨城	8	8	9	9	9	10	10	○ 11
栃木	6	6	6	6	○ 8	○ 8	○ 8	8
群馬	11	9	9	10	10	9	9	9
埼玉	12	11	11	11	12	13	13	13
千葉	14	14	14	14	14	○ 13	○ 13	○ 14
東京	15	17	21	25	27	○ 27	○ 28	○ 29
神奈川	12	12	13	15	17	17	18	18
新潟	8	9	9	9	9	8	8	○ 9
富山	8	8	8	8	8	7	7	7
石川	5	5	5	5	5	5	5	5
福井	5	5	5	5	5	5	5	5
山梨	4	3	4	4	4	○ 5	○ 5	○ 5
長野	8	8	8	8	8	○ 9	○ 11	○ 11
岐阜	7	7	7	7	7	7	7	7
静岡	10	11	11	11	11	10	○ 12	○ 12
愛知	14	15	15	15	15	17	17	17
三重	5	6	6	6	6	5	4	4
滋賀	5	6	6	6	6	○ 7	○ 7	○ 7
京都	9	9	9	9	9	○ 13	○ 12	○ 12
大阪	15	14	14	14	16	17	17	17
兵庫	14	14	14	14	14	14	14	14
奈良	6	5	5	5	5	5	5	○ 6
和歌山	6	6	6	6	6	6	6	6
鳥取	5	5	5	5	5	5	5	5
島根	6	5	5	5	5	5	5	5
岡山	7	7	7	7	7	○ 9	○ 9	○ 9
広島	10	11	11	11	11	11	11	11
山口	7	7	7	7	7	○ 9	○ 8	○ 8
徳島	3	4	4	4	4	○ 5	○ 5	○ 5
香川	5	5	5	5	5	5	5	5
愛媛	7	7	7	7	7	7	7	7
高知	3	3	3	4	4	3	3	3
福岡	15	15	15	15	15	15	○ 17	○ 17
佐賀	4	4	4	4	4	4	4	4
長崎	6	6	6	6	6	6	6	6
熊本	8	8	8	8	8	8	8	7
大分	5	6	7	7	7	7	6	6
宮崎	5	3	3	3	3	3	3	3
鹿児島	7	7	8	9	● 10	○● 11	○● 12	○● 12
沖縄	4	3	3	3	3	○ 4	5	6
(再掲)地域がん診療病院						21	28	34
(再掲)特定領域がん診療連携拠点病院						1	1	1
合計	377	377	388	397	409	422	427	434

○地域がん診療病院を含む、●特定領域がん診療連携拠点病院を含む

Ⅱ 2016 年全国集計 結果概要

1. 全登録数

がん診療連携拠点病院等 434 施設から 712,471 例、県推薦病院 338 施設から 249,331 例、小児がん拠点(以降、成人のがん診療連携拠点病院に指定されていない施設)6 施設から 506 例、合計 778 施設から 962,308 例(全登録数)のデータ提供があった。表 2-1、図 2-1 に全登録数の推移を示した。がん診療連携拠点病院等について昨年と比較すると、集計対象施設が 7 施設増加し、登録数は 9,605 例増加した。施設別にみた全登録数の中央値は、がん診療連携拠点病院等が 1,464 例、最小 129 例、最大 8,254 例で中央値は微増傾向にある。

がん診療連携拠点病院等についてみると、男女ともに 2015 年と比較してほぼ横ばいとなっている。上皮内癌等を含む場合と含まない場合の登録数は経年的にみると乖離がやや大きくなる傾向があったが、2014 年以降その乖離はほぼ横ばいで推移している。

表 2-2-1～3 に、集計対象施設の全登録数及び対前年増加率を示した。がん診療連携拠点病院等 427 施設の中央値は、1.0%で全体として登録数はほぼ 2015 年度と同様であったが、対前年増加率が 30%を超える外れ値を示す施設が 5 施設あった。県推薦病院 338 施設の中央値は、2.2%、対前年増加率が 30%を超える外れ値を示す施設は 17 施設であった。

2. 全登録数に関する注意点について

表 2-3-1～3 に、施設別、症例区分別の全登録数をした。本全国集計では、「Ⅱ 結果概要」ではこれまでと同様に、症例区分に関わらず全登録患者を対象に集計をし、「Ⅲ 結果詳細(診断情報)」では、「症例区分:80」を除いて集計をしている。

2013 年全国集計の報告書から、地域がん診療病院(隣接する地域のがん診療連携拠点病院のグループとして指定され、拠点病院と連携しつつ、専門的ながん医療の提供、相談支援や情報提供などの役割を担う病院)と、特定領域がん診療連携拠点病院(特定のがん種について、都道府県内で最も多くの診療実績を持つ、がん診療連携拠点病院)が集計対象に含まれている。また、2016 年集計より特に表示がない場合は、国が指定するがん診療連携拠点病院等に加え、各都道府県から推薦された都道府県推薦病院を含めて集計した。

症例区分:80 を除いた集計登録数は、がん診療連携拠点病院等が全登録数の 97.4%であり、昨年度とほぼ同程度であった。

「Ⅳ 結果詳細(腫瘍情報)」の集計では、「症例区分 20:自施設診断・自施設初回治療開始」と「症例区分 30:他施設診断・自施設初回治療開始」として登録された患者を主な集計の単位としている。症例区分 20 と 30 の割合は、がん診療連携拠点病院等 2016 年診断例では、81.0%であった。

表 2-1 全登録数の推移

	がん診療連携拠点病院等				県推薦病院	小児がん拠点	全体
	2013	2014	2015	2016	2016	2016	2016
拠点病院数(調査時)	409	422	427	434	-	6	440
集計対象施設数	409	421	427	434	338	6	778
全登録数(集計対象)	656,272	670,205	702,866	712,471	249,331	506	962,308
男性	367,761	375,606	392,880	395,230	141,140	299	536,669
女性	288,511	294,599	309,986	317,241	108,191	207	425,639
上皮内癌等を含まない	579,908	590,916	618,354	621,395	217,759	383	839,537
1施設当たりの全登録数							
中央値	1,398	1,402	1,440	1,464	684	72	
最小値	158	119	119	129	48	42	
最大値	9,339	9,147	9,973	8,254	3,101	179	
症例区分その他を除く集計登録数 (全登録数に占める割合)	629,491 (95.9)	643,480 (96.0)	675,314 (96.1)	693,612 (97.4)	244,581 (98.1)	503 (99.4)	938,696 (97.6)
自施設初回治療開始例のみ (全登録数に占める割合)	527,117 (80.3)	539,064 (80.4)	565,029 (80.4)	576,739 (81.0)	190,268 (76.3)	382 (75.5)	767,389 (79.7)
(参考)							
地域がん診療病院及び特定領域がん 診療連携拠点病院を除く全登録数	654,745	661,322	702,866	712,471	-	-	-
中央値	1,413	1,447	1,515	1,539	-	-	-
最小値	158	169	182	193	-	-	-
最大値	9,339	9,147	9,973	8,254	-	-	-

*小児がん拠点病院は20歳以上を含む



図 2-1 がん診療連携拠点病院等における全登録数の推移（上皮内癌等を含む総数・男女別、上皮内癌等を含まない総数、県推薦病院、小児がん拠点病院6施設を除く）

4. がん診療連携拠点病院等における5大がん

の全登録数の推移

がん診療連携拠点病院等(県推薦病院、小児がん拠点病院6施設を除く)5大がんについて全登録数の推移を図

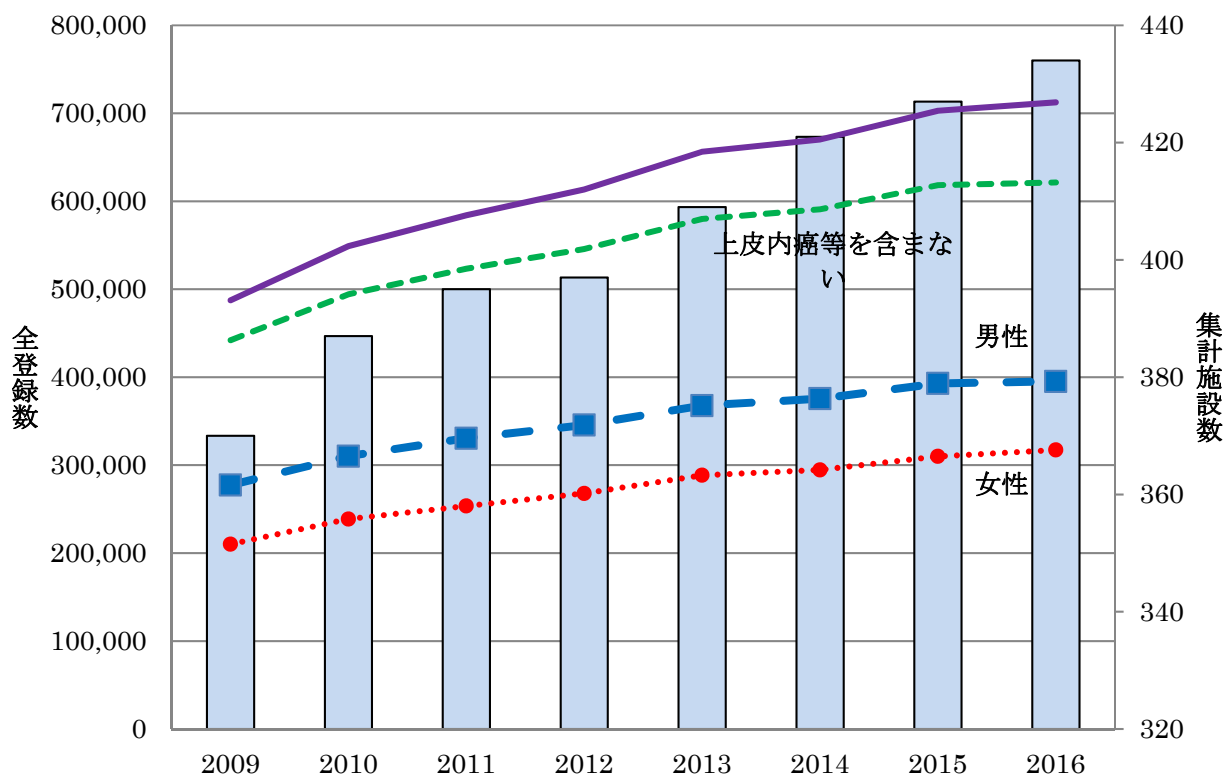
2-2、図 2-3 に示した。全部位の登録数の増加に関わらず、肝臓は男女とも2010年以降ほぼ横ばいである。男性では、2015年全国集計と同様大腸が胃の登録数を上回った。男性では、大腸、前立腺、胃、肺の登録数がすべて5万件を超えていた。女性では、乳房と大腸の登録数の増加の傾きが、胃と肺と比較して若干急であった。

男性

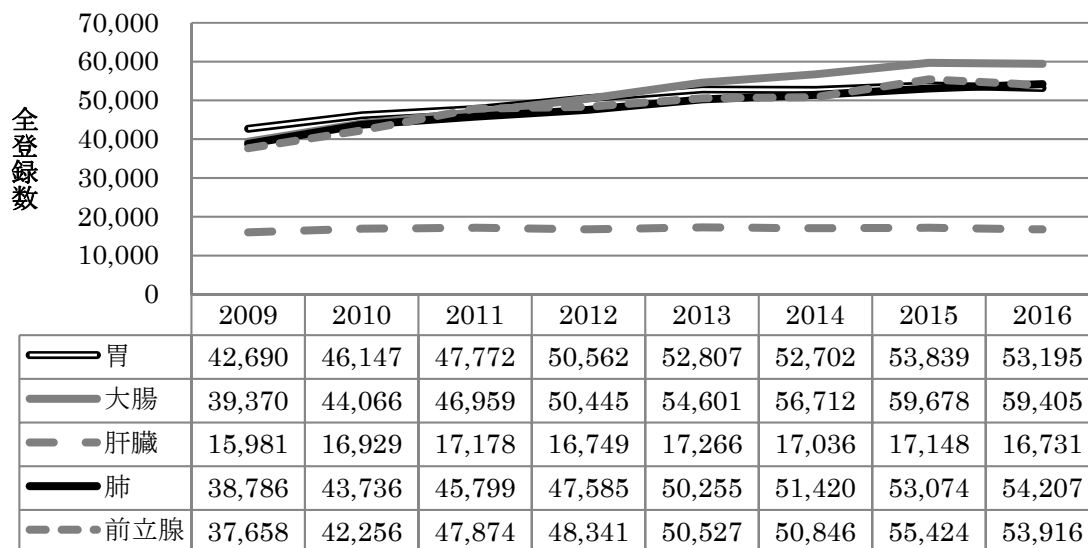

女性



図 2-3 がん診療連携拠点病院等における主ながんの全登録数の推移(上皮内癌等を含む、男女別、小児がん拠点病院 6 施設を除く)

表 2-2-1 がん診療連携拠点病院等における集計対象施設(434 施設)の全登録数及び対前年増加率
(都道府県拠点病院★、国立がん研究センター★★、地域がん診療病院○、特定領域がん診療連携拠点病院●)

都道府県	施設名称	2015 年	2016 年	対前年増加率
	総数	701,900	712,471	1.5
北海道	独立行政法人国立病院機構北海道がんセンター★	2,619	2,529	-3.6
	JA北海道厚生連旭川厚生病院	1,484	1,470	-1.0
	王子総合病院	1,106	1,221	9.4
	砂川市立病院	600	680	11.8
	市立釧路総合病院	1,186	1,246	4.8
	市立札幌病院	1,455	1,485	2.0
	JA北海道厚生連帯広厚生病院	1,716	1,630	-5.3
	北見赤十字病院	1,559	1,588	1.8
	市立函館病院	1,166	1,367	14.7
	社会医療法人母恋日鋼記念病院	609	575	-5.9
	社会福祉法人函館厚生院 函館五稜郭病院	1,745	1,824	4.3
	札幌医科大学附属病院	2,162	2,473	12.6
	JA北海道厚生連札幌厚生病院	1,765	1,851	4.6
	北海道大学病院	3,273	3,298	0.8
	医療法人手稲溪仁会病院	2,368	2,349	-0.8
	旭川医科大学病院	1,611	1,879	14.3
	市立旭川病院	905	911	0.7
	独立行政法人労働者健康安全機構釧路労災病院	1,037	1,037	0.0
	恵佑会札幌病院	1,467	1,991	26.3
	KKR 札幌医療センター	1,138	1,077	-5.7
	小樽市立病院○		619	新規
	独立行政法人労働者健康安全機構北海道中央労災病院○		227	新規
青森県	青森県立中央病院★	2,546	2,406	-5.8
	八戸市立市民病院	1,588	1,514	-4.9
	弘前大学医学部附属病院	2,285	2,403	4.9
	三沢市立三沢病院	557	550	-1.3
	一部事務組合下北医療センターむつ総合病院	545	618	11.8
	十和田市立中央病院	602	610	1.3
岩手県	岩手県立中央病院	1,920	2,016	4.8
	岩手県立二戸病院	417	442	5.7
	岩手医科大学附属病院★	3,072	3,050	-0.7
	岩手県立中部病院	1,226	1,423	13.8
	岩手県立磐井病院	827	786	-5.2
	岩手県立宮古病院	481	461	-4.3
	岩手県立胆沢病院	1,040	1,078	3.5
	岩手県立大船渡病院	431	551	21.8
	岩手県立久慈病院	367	349	-5.2
	岩手県立釜石病院	422	424	0.5
宮城県	東北大学病院★	3,464	3,402	-1.8
	宮城県立がんセンター★	1,786	1,802	0.9
	石巻赤十字病院	1,919	1,990	3.6
	独立行政法人国立病院機構仙台医療センター	1,839	1,812	-1.5
	大崎市民病院	1,954	2,074	5.8
	独立行政法人労働者健康安全機構東北労災病院	969	905	-7.1
	みやぎ県南中核病院	481	556	13.5
秋田県	国立大学法人秋田大学医学部附属病院★	1,901	1,982	4.1
	秋田県厚生農業協同組合連合会由利組合総合病院○	708	738	4.1
	秋田県厚生農業協同組合連合会大曲厚生医療センター	885	921	3.9
	秋田県厚生農業組合連合会平鹿総合病院	945	990	4.5
	秋田県厚生農業協同組合連合会能代厚生医療センター○	622	566	-9.9
	秋田赤十字病院	1,231	1,218	-1.1
	雄勝中央病院○	256	281	8.9
	大館市立総合病院	795	799	0.5
	秋田県厚生農業協同組合連合会秋田厚生医療センター	1,080	1,167	7.5
山形県	山形県立中央病院★	2,153	2,104	-2.3
	山形大学医学部附属病院	2,283	2,222	-2.7

都道府県	施設名称	2015年	2016年	対前年増加率	
山形県	山形市立病院済生館	1,054	941	-12.0	
	置賜広域病院企業団公立置賜総合病院	1,001	936	-6.9	
	新庄病院	655	659	0.6	
福島県	日本海総合病院	1,709	1,761	3.0	
	労働者健康安全機構福島労災病院	1,261	1,139	-10.7	
	一般財団法人慈山会医学研究所付属坪井病院	461	503	8.3	
	公立大学法人福島県立医科大学附属病院★	2,424	2,470	1.9	
	一般財団法人太田総合病院附属太田西ノ内病院	1,805	1,713	-5.4	
	竹田総合病院	1,621	1,547	-4.8	
	一般財団法人 脳神経疾患研究所 附属 総合南東北病院	2,097	2,070	-1.3	
	一般財団法人温知会会津中央病院	634	611	-3.8	
	福島県厚生農業協同組合連合会白河厚生総合病院	803	805	0.2	
	いわき市立総合磐城共立病院	972	1,157	16.0	
茨城県	茨城県立中央病院★	1,922	2,072	7.2	
	筑波メディカルセンター病院・茨城県地域がんセンター	1,455	1,350	-7.8	
	土浦協同病院	1,571	1,661	5.4	
	株式会社日立製作所日立総合病院	1,551	1,495	-3.7	
	東京医科大学茨城医療センター	936	955	2.0	
	友愛記念病院	1,007	972	-3.6	
	茨城県厚生農業協同組合連合会茨城西南医療センター病院	501	475	-5.5	
	国立大学法人筑波大学附属病院	2,987	2,977	-0.3	
	国立病院機構水戸医療センター	1,176	1,157	-1.6	
	株式会社 日立製作所 ひたちなか総合病院	814	779	-4.5	
	医療法人社団善仁会小山記念病院○		525	新規	
	栃木県	栃木県立がんセンター★	1,858	1,964	5.4
		自治医科大学附属病院	3,872	3,515	-10.2
済生会宇都宮病院		1,875	1,960	4.3	
獨協医科大学病院		2,635	2,617	-0.7	
那須赤十字病院		983	953	-3.1	
佐野厚生総合病院		666	605	-10.1	
上都賀総合病院		600	536	-11.9	
芳賀赤十字病院○		489	403	-21.3	
群馬県	伊勢崎市市民病院	1,437	1,542	6.8	
	群馬県立がんセンター	1,981	2,023	2.1	
	独立行政法人国立病院機構沼田病院	250	251	0.4	
	独立行政法人国立病院機構渋川医療センター	483	1,030	53.1	
	独立行政法人国立病院機構高崎総合医療センター	1,607	1,539	-4.4	
	公立藤岡総合病院	746	760	1.8	
	公立富岡総合病院	924	962	4.0	
	桐生厚生総合病院	863	878	1.7	
	前橋赤十字病院	1,610	1,507	-6.8	
埼玉県	さいたま赤十字病院	1,598	1,606	0.5	
	埼玉県立がんセンター★	3,918	3,631	-7.9	
	深谷赤十字病院	806	772	-4.4	
	春日部市立医療センター	959	1,102	13.0	
	さいたま市立病院	1,218	1,125	-8.3	
	埼玉医科大学総合医療センター	2,723	2,645	-2.9	
	獨協医科大学越谷病院	2,536	2,747	7.7	
	川口市立医療センター	1,392	1,495	6.9	
	国立病院機構埼玉病院	1,152	1,271	9.4	
	埼玉医科大学国際医療センター	4,743	4,870	2.6	
	社会福祉法人恩賜財団済生会支部埼玉県済生会川口総合病院	1,196	1,291	7.4	
	東光会 戸田中央総合病院	1,002	1,174	14.7	
千葉県	自治医科大学附属さいたま医療センター	2,506	2,402	-4.3	
	国立がん研究センター東病院★★	6,131	6,116	-0.2	
	国保旭中央病院	2,548	2,726	6.5	
	医療法人鉄蕉会亀田総合病院	2,866	2,688	-6.6	
	国保直営総合病院君津中央病院	1,370	1,676	18.3	
	独立行政法人労働者健康安全機構 千葉労災病院	1,352	1,356	0.3	

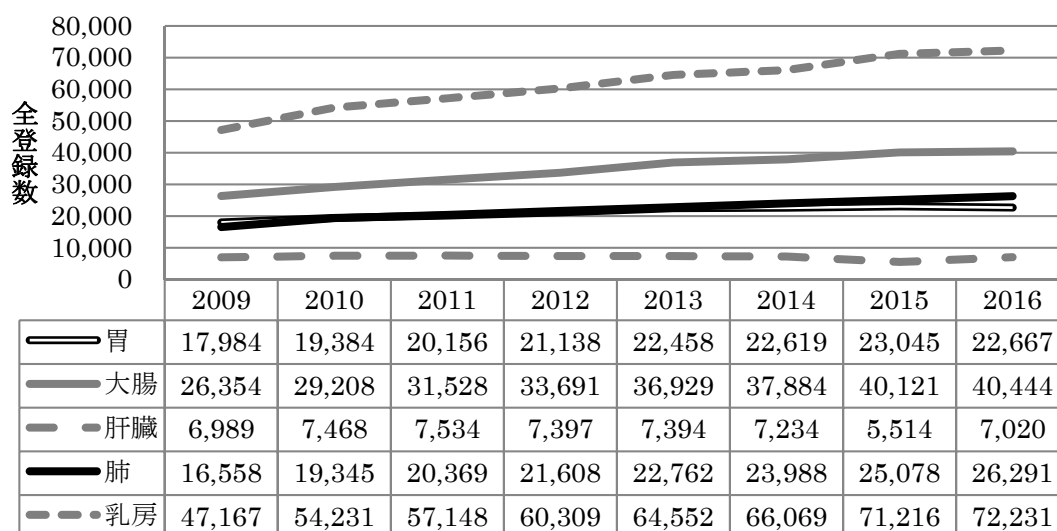
都道府県	施設名称	2015年	2016年	対前年増加率	
千葉県	船橋市立医療センター	1,649	1,600	-3.1	
	千葉大学医学部附属病院	3,946	3,745	-5.4	
	独立行政法人国立病院機構千葉医療センター	1,320	1,253	-5.3	
	東京歯科大学市川総合病院	1,453	1,504	3.4	
	順天堂大学医学部附属浦安病院	1,949	2,004	2.7	
	東京慈恵会医科大学附属柏病院	2,253	2,170	-3.8	
	国保松戸市立病院	1,322	1,342	1.5	
	日本医科大学千葉北総病院	1,232	1,393	11.6	
	さん心医療センター○	409	390	-4.9	
東京都	国立がん研究センター中央病院★★	8,663	8,158	-6.2	
	東京都立駒込病院★	5,040	4,562	-10.5	
	青梅市立総合病院	1,186	1,213	2.2	
	NTT 東日本関東病院	2,145	2,428	11.7	
	日本赤十字社医療センター	2,300	2,148	-7.1	
	日本大学医学部附属板橋病院	2,587	2,597	0.4	
	武蔵野赤十字病院	2,496	2,514	0.7	
	がん研有明病院★	9,973	8,254	-20.8	
	国立大学法人東京大学医学部附属病院	3,640	3,754	3.0	
	日本医科大学付属病院	3,055	3,158	3.3	
	聖路加国際病院	2,544	2,562	0.7	
	帝京大学医学部附属病院	2,370	2,165	-9.5	
	東京医科大学八王子医療センター	1,609	1,695	5.1	
	杏林大学医学部付属病院	2,734	2,811	2.7	
	順天堂大学医学部附属順天堂医院	4,524	4,212	-7.4	
	昭和大学病院	2,639	2,866	7.9	
	慶應義塾大学病院	3,866	3,737	-3.5	
	東京都立多摩総合医療センター	2,792	3,077	9.3	
	東京医科大学病院	3,818	4,269	10.6	
	公立昭和病院	1,647	1,636	-0.7	
	東京慈恵会医科大学附属病院	3,302	3,435	3.9	
	虎の門病院	4,069	3,735	-8.9	
	東邦大学医療センター大森病院	2,495	2,420	-3.1	
	独立行政法人国立病院機構東京医療センター	2,432	2,125	-14.4	
	東京医科歯科大学医学部附属病院	3,057	3,109	1.7	
	東京都立墨東病院		1,495	新規	
	独立行政法人国立病院機構災害医療センター	1,210	1,078	-12.2	
	東京女子医科大学東医療センター○	980	940	-4.3	
	国立国際医療研究センター		1,266	新規	
	神奈川県	神奈川県立がんセンター★	4,461	4,705	5.2
国家公務員共済組合連合会 横須賀共済病院		2,162	2,167	0.2	
横浜市立市民病院		1,889	1,973	4.3	
小田原市立病院		903	867	-4.2	
川崎市立井田病院		1,204	1,269	5.1	
相模原協同病院		1,224	1,230	0.5	
横浜市立大学附属病院		2,616	2,528	-3.5	
聖マリアンナ医科大学病院		2,912	2,940	1.0	
東海大学医学部付属病院		3,523	3,482	-1.2	
藤沢市民病院		1,432	1,422	-0.7	
北里大学病院		3,956	3,493	-13.3	
横浜労災病院		2,087	2,247	7.1	
昭和大学横浜市北部病院		2,062	2,324	11.3	
横浜市立みなと赤十字病院		1,653	1,598	-3.4	
大和市立病院		1,129	1,176	4.0	
関東労災病院		1,115	1,089	-2.4	
恩賜財団済生会横浜市東部病院		2,155	2,228	3.3	
横浜市立大学附属市民総合医療センター		2,341	2,733	14.3	
新潟県		新潟県立がんセンター新潟病院★	3,120	3,312	5.8
		新潟県立中央病院	1,394	1,669	16.5
	新潟市民病院	1,889	1,892	0.2	

都道府県	施設名称	2015年	2016年	対前年増加率	
新潟県	長岡赤十字病院	1,812	1,765	-2.7	
	新潟県厚生農業協同組合連合会長岡中央総合病院	1,801	1,922	6.3	
	新潟大学医歯学総合病院	2,403	2,499	3.8	
	新潟県立新発田病院	1,293	1,425	9.3	
	独立行政法人労働者健康安全機構新潟労災病院	370	198	-86.9	
	新潟県厚生連佐渡総合病院○		622	新規	
富山県	富山県立中央病院★	2,545	2,394	-6.3	
	黒部市民病院	640	633	-1.1	
	労働者健康安全機構富山労災病院	291	298	2.3	
	富山大学附属病院	1,245	1,261	1.3	
	富山県厚生農業協同組合連合会高岡病院	1,454	1,545	5.9	
	高岡市民病院	702	768	8.6	
	市立砺波総合病院	659	484	-36.2	
	国立大学法人金沢大学附属病院★	2,231	2,184	-2.2	
石川県	独立行政法人国立病院機構金沢医療センター	782	786	0.5	
	石川県立中央病院	1,828	1,778	-2.8	
	金沢医科大学病院	1,209	1,235	2.1	
	小松市民病院	865	932	7.2	
	福井県	福井県立病院★	1,617	1,570	-3.0
福井県	福井県済生会病院	1,514	1,493	-1.4	
	福井赤十字病院	1,345	1,330	-1.1	
	福井大学医学部附属病院	1,381	1,469	6.0	
	独立行政法人国立病院機構敦賀医療センター	182	193	5.7	
	山梨県	山梨県立中央病院★	1,985	2,036	2.5
山梨県	山梨大学医学部附属病院	1,927	1,947	1.0	
	富士吉田市立病院	487	458	-6.3	
	市立甲府病院	664	550	-20.7	
	山梨厚生病院○	409	384	-6.5	
	長野県	佐久総合病院	1,825	1,441	-26.6
長野県	信州大学医学部附属病院★	2,401	2,248	-6.8	
	諏訪赤十字病院	1,303	1,386	6.0	
	飯田市立病院	1,084	1,103	1.7	
	長野市民病院	1,929	1,952	1.2	
	長野赤十字病院	1,863	1,912	2.6	
	社会医療法人財団慈泉会相澤病院	1,427	1,524	6.4	
	伊那中央病院	868	970	10.5	
	信州上田医療センター○	692	755	8.3	
	長野県立木曾病院○	190	227	16.3	
	長野県厚生農業協同組合連合会 北信総合病院○	631	639	1.3	
	岐阜県	岐阜市民病院	1,506	1,488	-1.2
	岐阜県	国立大学法人岐阜大学医学部附属病院★	2,275	2,312	1.6
高山赤十字病院		640	688	7.0	
岐阜県総合医療センター		1,917	1,840	-4.2	
岐阜県立多治見病院		1,669	1,540	-8.4	
大垣市民病院		2,571	2,611	1.5	
木沢記念病院		1,070	1,074	0.4	
静岡県		静岡県立静岡がんセンター★	7,178	6,780	-5.9
静岡県		静岡県立総合病院	2,906	2,911	0.2
	聖隷三方原病院	1,695	1,713	1.1	
	聖隷浜松病院	1,959	1,995	1.8	
	順天堂大学医学部附属静岡病院	1,411	1,453	2.9	
	静岡市立静岡病院	1,435	1,532	6.3	
	藤枝市立総合病院	1,128	1,242	9.2	
	浜松医科大学医学部附属病院	1,519	1,739	12.7	
	浜松医療センター	1,162	1,100	-5.6	
	磐田市立総合病院	1,377	1,295	-6.3	
	富士市立中央病院○	907	953	4.8	
	国際医療福祉大学熱海病院○	513	504	-1.8	
	愛知県	愛知県がんセンター中央病院★	2,858	3,310	13.7

都道府県	施設名称	2015年	2016年	対前年増加率	
愛知県	愛知県厚生農業協同組合連合会安城更生病院	1,934	2,021	4.3	
	海南病院	1,409	1,443	2.4	
	国立病院機構 名古屋医療センター	1,842	1,943	5.2	
	小牧市民病院	1,896	2,009	5.6	
	豊橋市民病院	2,340	2,308	-1.4	
	名古屋大学医学部附属病院	3,759	3,710	-1.3	
	独立行政法人地域医療機能推進機構中京病院	1,385	1,345	-3.0	
	一宮市立市民病院	1,363	1,311	-4.0	
	公立陶生病院	1,163	1,233	5.7	
	愛知県厚生農業協同組合連合会豊田厚生病院	1,572	1,593	1.3	
	名古屋市立大学病院	2,060	2,094	1.6	
	名古屋第一赤十字病院	2,521	2,648	4.8	
	名古屋第二赤十字病院	2,355	2,317	-1.6	
	藤田保健衛生大学病院	3,234	3,059	-5.7	
	半田市立半田病院	991	1,267	21.8	
	愛知県がんセンター愛知病院	557	622	10.5	
	三重県	日本赤十字社伊勢赤十字病院	1,851	1,913	3.2
		松阪中央総合病院	904	784	-15.3
		三重大学医学部附属病院★	2,707	2,093	-29.3
三重県厚生農業協同組合連合会鈴鹿中央総合病院		1,386	1,459	5.0	
滋賀県	市立長浜病院	788	736	-7.1	
	滋賀県立成人病センター★	1,440	1,417	-1.6	
	大津赤十字病院	1,480	1,423	-4.0	
	公立甲賀病院	557	785	29.0	
	彦根市立病院	779	751	-3.7	
	滋賀医科大学医学部附属病院	1,524	1,573	3.1	
	高島市民病院○	161	229	29.7	
京都府	京都府立医科大学附属病院★	2,852	3,031	5.9	
	京都桂病院	1,472	1,481	0.6	
	京都市立病院	1,642	1,737	5.5	
	京都第一赤十字病院	1,645	1,637	-0.5	
	京都第二赤十字病院	1,792	1,732	-3.5	
	独立行政法人国立病院機構京都医療センター	2,139	2,072	-3.2	
	市立福知山市民病院	835	867	3.7	
	国立大学法人京都大学医学部附属病院★	3,436	3,381	-1.6	
	社会医療法人岡本病院（財団）京都岡本記念病院○	626	793	21.1	
	京都中部総合医療センター	527	613	14.0	
	京都山城総合医療センター○	534	495	-7.9	
	京都府立医科大学附属北部医療センター○	480	340	-41.2	
	大阪府	大阪府立病院機構大阪急性期・総合医療センター	2,121	2,165	2.0
		市立岸和田市民病院	1,420	1,589	10.6
地方独立行政法人市立東大阪医療センター		1,066	1,246	14.4	
市立豊中病院		2,203	1,903	-15.8	
大阪府立成人病センター★		4,228	4,463	5.3	
地方独立行政法人大阪市民病院機構大阪市立総合医療センター		3,034	2,999	-1.2	
大阪赤十字病院		2,549	2,704	5.7	
大阪南医療センター		1,013	920	-10.1	
大阪労災病院		1,808	1,824	0.9	
大阪大学医学部附属病院		3,523	3,484	-1.1	
大阪医科大学附属病院		3,138	3,065	-2.4	
近畿大学医学部附属病院		3,404	3,510	3.0	
大阪市立大学医学部附属病院		3,612	3,629	0.5	
関西医科大学附属病院		2,759	2,924	5.6	
国立病院機構大阪医療センター		1,512	1,442	-4.9	
堺市立総合医療センター		1,448	1,773	18.3	
兵庫県		八尾市立病院	999	1,101	9.3
	兵庫県立がんセンター★	3,775	3,808	0.9	
	神戸大学医学部附属病院	3,665	3,720	1.5	
	神戸市立医療センター中央市民病院	2,953	3,006	1.8	

都道府県	施設名称	2015年	2016年	対前年増加率
兵庫県	独立行政法人労働者健康安全機構関西労災病院	2,285	2,113	-8.1
	公立学校共済組合近畿中央病院	842	778	-8.2
	姫路赤十字病院	1,981	2,214	10.5
	独立行政法人国立病院機構姫路医療センター	1,795	1,667	-7.7
	赤穂市民病院	512	541	5.4
	公立豊岡病院組合立豊岡病院	1,322	1,264	-4.6
	兵庫県立淡路医療センター	990	1,090	9.2
	兵庫医科大学病院	2,726	2,638	-3.3
	西脇市立西脇病院	483	479	-0.8
	兵庫県立柏原病院	431	574	24.9
	神戸市立西神戸医療センター	1,589	1,741	8.7
奈良県	奈良県立医科大学付属病院★	2,712	2,622	-3.4
	奈良県総合医療センター	1,233	1,272	3.1
	天理よろづ相談所病院	2,309	2,201	-4.9
	近畿大学医学部奈良病院	1,381	1,502	8.1
	市立奈良病院	1,202	1,108	-8.5
	南奈良総合医療センター○		458	新規
和歌山県	紀南病院	713	707	-0.8
	独立行政法人国立病院機構南和歌山医療センター	674	760	11.3
	日本赤十字社和歌山医療センター	2,220	2,407	7.8
	和歌山県立医科大学附属病院★	2,837	3,038	6.6
	橋本市民病院	563	556	-1.3
	公立那賀病院	656	562	-16.7
鳥取県	鳥取県立厚生病院	623	628	0.8
	米子医療センター	769	731	-5.2
	鳥取県立中央病院	953	1,017	6.3
	鳥取市立病院	553	575	3.8
	鳥取大学医学部附属病院★	1,790	1,871	4.3
島根県	松江市立病院	878	886	0.9
	松江赤十字病院	1,208	1,322	8.6
	島根大学医学部附属病院★	1,524	1,610	5.3
	島根県立中央病院	1,088	1,123	3.1
	独立行政法人国立病院機構浜田医療センター	774	750	-3.2
岡山県	岡山済生会総合病院	1,536	1,267	-21.2
	総合病院岡山赤十字病院	1,228	1,182	-3.9
	岡山大学病院★	3,399	3,422	0.7
	公益財団法人大原記念倉敷中央医療機構倉敷中央病院	3,492	3,701	5.6
	津山中央病院	1,390	1,435	3.1
	岡山医療センター	1,130	1,099	-2.8
	川崎医科大学附属病院	1,801	1,697	-6.1
	金田病院○	149	211	29.4
	医療法人清梁会高梁中央病院○	123	129	4.7
	岡山県立総合医療センター	900	993	9.4
広島県	広島大学病院★	2,930	2,882	-1.7
	県立広島病院	2,195	1,823	-20.4
	地方独立行政法人広島市立病院機構広島市立広島市民病院	3,121	3,085	-1.2
	広島赤十字・原爆病院	1,440	1,436	-0.3
	広島県厚生農業協同組合連合会広島総合病院	1,542	1,607	4.0
	国立病院機構呉医療センター	1,737	1,727	-0.6
	独立行政法人国立病院機構東広島医療センター	1,052	1,068	1.5
	JA尾道総合病院	1,300	1,329	2.2
	福山市民病院	1,924	2,327	17.3
	市立三次中央病院	763	676	-12.9
	広島市立安佐市民病院	2,262	2,349	3.7
	山口県立総合医療センター	900	993	9.4
	独立行政法人国立病院機構岩国医療センター	1,491	1,434	-4.0
	周東総合病院	686	652	-5.2
山口県	徳山中央病院	1,425	1,483	3.9
	山口大学医学部附属病院★	1,964	2,123	7.5
	医療法人医誠会都志見病院○	281	281	0.0

都道府県	施設名称	2015年	2016年	対前年増加率	
山口県	長門総合病院○	365	319	-14.4	
	山口県済生会下関総合病院	917	909	-0.9	
徳島県	徳島県立中央病院	1,362	1,360	-0.1	
	徳島大学病院★	1,877	1,904	1.4	
	徳島赤十字病院	1,190	1,202	1.0	
	徳島市民病院	871	796	-9.4	
	徳島県立三好病院○	319	350	8.9	
	香川県	香川県立中央病院	1,712	1,753	2.3
香川県	独立行政法人労働者健康安全機構香川労災病院	1,294	1,251	-3.4	
	三豊総合病院	1,083	1,117	3.0	
	高松赤十字病院	1,405	1,402	-0.2	
	国立大学法人香川大学医学部附属病院★	1,622	1,775	8.6	
	愛媛県	市立宇和島病院	1,230	1,240	0.8
愛媛県	独立行政法人国立病院機構四国がんセンター★	2,714	2,479	-9.5	
	住友別子病院	594	692	14.2	
	愛媛大学医学部附属病院	2,136	2,242	4.7	
	愛媛県立中央病院	2,555	2,820	9.4	
	松山赤十字病院	1,719	1,568	-9.6	
	社会福祉法人恩賜財団済生会今治病院	784	798	1.8	
	高知県	高知大学医学部附属病院★	1,516	1,590	4.7
	高知県・高知市病院企業団立高知医療センター	1,605	1,875	14.4	
高知県	高知県立幡多けんみん病院	673	549	-22.6	
	福岡県	久留米大学病院	3,138	2,877	-9.1
福岡県	公立八女総合病院	542	682	20.5	
	地方独立行政法人大牟田市立病院	851	803	-6.0	
	社会保険田川病院	578	606	4.6	
	飯塚病院	2,290	2,171	-5.5	
	福岡東医療センター	663	807	17.8	
	北九州市立医療センター	2,433	2,503	2.8	
	独立行政法人国立病院機構九州がんセンター★	2,595	2,560	-1.4	
	九州大学病院★	4,106	3,892	-5.5	
	独立行政法人国立病院機構九州医療センター	2,298	2,413	4.8	
	福岡県済生会福岡総合病院	1,476	1,373	-7.5	
	福岡大学病院	2,051	1,990	-3.1	
	聖マリア病院	1,187	1,206	1.6	
	独立行政法人地域医療機能推進機構九州病院	2,050	2,035	-0.7	
	産業医科大学病院	1,959	2,098	6.6	
	福岡大学筑紫病院○	758	788	3.8	
	一般社団法人朝倉医師会朝倉医師会病院○	413	449	8.0	
	佐賀県	佐賀県医療センター好生館	1,734	1,756	1.3
佐賀大学医学部附属病院★		1,707	1,803	5.3	
唐津赤十字病院		765	710	-7.7	
独立行政法人国立病院機構嬉野医療センター		904	906	0.2	
長崎県	日本赤十字社長崎原爆病院	1,071	1,114	3.9	
	地方独立行政法人佐世保市総合医療センター	1,839	1,849	0.5	
	独立行政法人国立病院機構長崎医療センター	1,608	1,620	0.7	
	長崎みなとメディカルセンター	1,145	1,217	5.9	
	長崎大学病院★	2,549	2,457	-3.7	
	長崎県島原病院	465	380	-22.4	
熊本県	熊本大学医学部附属病院★	3,006	3,270	8.1	
	熊本労災病院	660	705	6.4	
	人吉医療センター	764	729	-4.8	
	熊本赤十字病院	1,860	2,122	12.3	
	国立病院機構熊本医療センター	1,729	1,948	11.2	
	済生会熊本病院	1,857	1,822	-1.9	
	荒尾市民病院	424	434	2.3	
	大分県	大分県立病院	1,369	1,500	8.7
大分県	大分赤十字病院	913	914	0.1	
	大分大学医学部附属病院★	1,714	1,634	-4.9	

都道府県	施設名称	2015年	2016年	対前年増加率	
大分県	独立行政法人国立病院機構別府医療センター	760	699	-8.7	
	大分県済生会日田病院	369	366	-0.8	
	中津市立中津市民病院	742	742	0.0	
宮崎県	宮崎県立宮崎病院	1,291	1,383	6.7	
	国立病院機構都城医療センター	824	914	9.8	
	国立大学法人宮崎大学医学部附属病院★	1,707	1,304	-30.9	
鹿児島県	鹿児島大学病院★	2,041	1,985	-2.8	
	国立病院機構鹿児島医療センター	1,188	1,284	7.5	
	鹿児島県立薩南病院	217	204	-6.4	
	鹿児島県立大島病院	298	394	24.4	
	済生会川内病院	670	610	-9.8	
	独立行政法人国立病院機構南九州病院	456	470	3.0	
	県民健康プラザ鹿屋医療センター	507	516	1.7	
	鹿児島市立病院	1,208	1,428	15.4	
	公益財団法人昭和会今給黎総合病院	773	744	-3.9	
	出水郡医師会広域医療センター○	327	308	-6.2	
	社会医療法人義順顕彰会種子島医療センター○	119	138	13.8	
	社会医療法人 博愛会 相良病院●	975	1,130	13.7	
	沖縄県	地方独立行政法人那覇市立病院	892	920	3.0
		北部地区医師会病院○		257	新規
		沖縄県立中部病院	1,117	1,153	3.1
国立大学法人琉球大学医学部附属病院★		1,516	1,575	3.7	
沖縄県立宮古病院○		253	231	-9.5	
沖縄県立八重山病院○		228	254	10.2	

平均値	0.9
中央値	1.0
最小値	-86.9
25%値	-3.7
75%値	5.6
最大値	53.1



図 2-4 2014 年の登録数に対する 2015 年の登録数の増加率(416 施設)

表 2-2-2 県推薦病院における集計対象施設(338 施設)の全登録数及び対前年増加率

都道府県	施設名称	2015 年	2016 年	対前年増加率
総数		222, 156	249, 331	12. 2
北海道	国立病院機構函館病院	585	630	7. 1
	国家公務員共済組合連合会斗南病院	966	864	-11. 8
	公益社団法人北海道勤労者医療協会勤医協中央病院	745	869	14. 3
	社会医療法人北楡会札幌北楡病院	374	590	36. 6
	地域医療機能推進機構北海道病院	659	652	-1. 1
	彰和会北海道消化器科病院	475	470	-1. 1
	NTT 東日本札幌病院	1, 130	1, 202	6. 0
	市立室蘭総合病院	543	470	-15. 5
	社会医療法人製鉄記念室蘭病院	674	705	4. 4
	苫小牧市立病院	664	657	-1. 1
	旭川赤十字病院	938	1, 101	14. 8
	独立行政法人国立病院機構旭川医療センター		252	新規
	名寄市立総合病院	305	379	19. 5
	J A 北海道厚生連遠軽厚生病院	340	308	-10. 4
	函館中央病院	785	739	-6. 2
	医療法人為久会札幌共立五輪橋病院		113	新規
	札幌徳洲会病院	181	256	29. 3
	独立行政法人国立病院機構北海道医療センター		753	新規
	深川市立病院	280	248	-12. 9
	総合病院伊達赤十字病院	315	318	0. 9
	北海道旅客鉄道株式会社 JR 札幌病院	371	404	8. 2
	社会医療法人札幌清田病院	113	358	68. 4
	社会福祉法人北海道社会事業協会帯広病院	308	334	7. 8
青森県	津軽保健生活協同組合健生病院	368	417	11. 8
	八戸赤十字病院	929	941	1. 3
	独立行政法人国立病院機構弘前病院	624	564	-10. 6
	青森市民病院	719	811	11. 3
	黒石市国民健康保険黒石病院	594	505	-17. 6
	青森労災病院	463	501	7. 6
	つがる総合病院	1, 172	1, 007	-16. 4
岩手県	盛岡赤十字病院	642	748	14. 2
	宮城県		933	新規
秋田県	一般財団法人厚生会仙台厚生病院	1, 478	1, 598	7. 5
	中通総合病院	599	584	-2. 6
	市立秋田総合病院	900	932	3. 4
山形県	北秋田市民病院		207	新規
	鶴岡市立荘内病院	848	727	-16. 6
福島県	社会福祉法人恩賜財団済生会山形済生病院	436	385	-13. 2
	公益財団法人星総合病院	602	870	30. 8
茨城県	J A とりで総合医療センター	979	961	-1. 9
	水戸赤十字病院	1, 340	1, 241	-8. 0
	独立行政法人国立病院機構茨城東病院	177	225	21. 3
	社会福祉法人恩賜財団済生会支部茨城県済生会水戸済生会総合病院	838	795	-5. 4
	霞ヶ浦医療センター	346	405	14. 6
	水戸協同病院		648	新規
	栃木県	社会医療法人博愛会菅間記念病院	112	175
群馬県	足利赤十字病院	1, 274	1, 279	0. 4
	地方独立行政法人新小山市市民病院	461	648	28. 9
	国立病院機構宇都宮病院	193	203	4. 9
	とちぎメディカルセンターしもつが	558	746	25. 2
	獨協医科大学日光医療センター	214	222	3. 6
	学校法人国際医療福祉大学国際医療福祉大学病院	863	852	-1. 3
	群馬大学医学部附属病院	3, 265	2, 988	-9. 3
群馬県	医療法人社団日高会日高病院	711	593	-19. 9
	群馬中央病院	443	497	10. 9
	SUBARU 健康保険組合太田記念病院	767	786	2. 4
	群馬県済生会前橋病院	761	755	-0. 8

都道府県	施設名称	2015年	2016年	対前年増加率
群馬県	原町赤十字病院	241	214	-12.6
埼玉県	社会医療法人社幸会行田総合病院	55	84	34.5
	朝霞台中央総合病院	343	492	30.3
	上尾中央総合病院	1,905	1,944	2.0
	埼玉石心会病院	1,097	1,016	-8.0
	埼玉メディカルセンター	999	1,020	2.1
	越谷市立病院	734	719	-2.1
	小川赤十字病院	567	585	3.1
	彩の国東大宮メディカルセンター	836	987	15.3
	秀和総合病院	513	540	5.0
	新久喜総合病院	519	568	8.6
	埼玉協同病院	1,037	1,008	-2.9
	さいたま市民医療センター	792	783	-1.1
千葉県	成田赤十字病院	1,549	1,466	-5.7
	千葉県がんセンター	3,710	3,101	-19.6
	東邦大学医療センター佐倉病院	1,507	1,514	0.5
	千葉徳洲会病院	1,171	1,171	0.0
	柏厚生総合病院	444	558	20.4
	千葉市立海浜病院	474	439	-8.0
	千葉県済生会習志野病院	1,062	1,154	8.0
	医療法人社団保健会谷津保健病院	486	583	16.6
	千葉西総合病院		1,119	新規
	小張総合病院	522	511	-2.2
	千葉県立佐原病院	350	347	-0.9
	千葉市立青葉病院		698	新規
東京都	東京女子医科大学病院	2,737	2,721	-0.6
	日本医科大学多摩永山病院	1,025	985	-4.1
	国家公務員共済組合連合会立川病院	1,292	1,228	-5.2
	順天堂大学医学部附属練馬病院	1,686	1,760	4.2
	国際医療福祉大学三田病院	1,363	1,175	-16.0
	国家公務員共済組合連合会東京共済病院	587	586	-0.2
	JR 東京総合病院	834	765	-9.0
	東京都済生会中央病院	1,050	1,069	1.8
	JCHO東京新宿メディカルセンター	883	800	-10.4
	江戸川病院	1,763	1,733	-1.7
	多摩南部地域病院	895	979	8.6
	三井記念病院	1,668	1,532	-8.9
	河北総合病院	896	822	-9.0
	日本私立学校振興・共済事業団東京臨海病院	958	984	2.6
	東京通信病院	1,205	979	-23.1
	日本赤十字社 東京都支部大森赤十字病院	638	646	1.2
	東邦大学医療センター大橋病院	1,114	989	-12.6
	豊島病院	897	944	5.0
	東京都健康長寿医療センター	1,220	1,352	9.8
	東大和病院	679	716	5.2
	多摩北部医療センター		752	新規
	公益財団法人結核予防会複十字病院	760	783	2.9
	東京慈恵会医科大学附属第三病院	1,380	1,537	10.2
	東芝病院	642	672	4.5
	公立学校共済組合関東中央病院	967	990	2.3
	公益財団法人東京都保健医療公社東部地域病院	780	753	-3.6
	医療法人社団明芳会板橋中央総合病院	950	942	-0.8
	医療法人徳洲会東京西徳洲会病院	221	297	25.6
	東海大学医学部付属八王子病院		1,492	新規
	公益財団法人ライフ・エクステンション研究所付属永寿総合病院		909	新規
	独立行政法人国立病院機構東京病院		829	新規
神奈川県	平塚共済病院	691	661	-4.5
	国家公務員共済組合連合会横浜南共済病院	1,371	1,518	9.7
	一般財団法人神奈川県警友会けいゆう病院	1,029	1,102	6.6

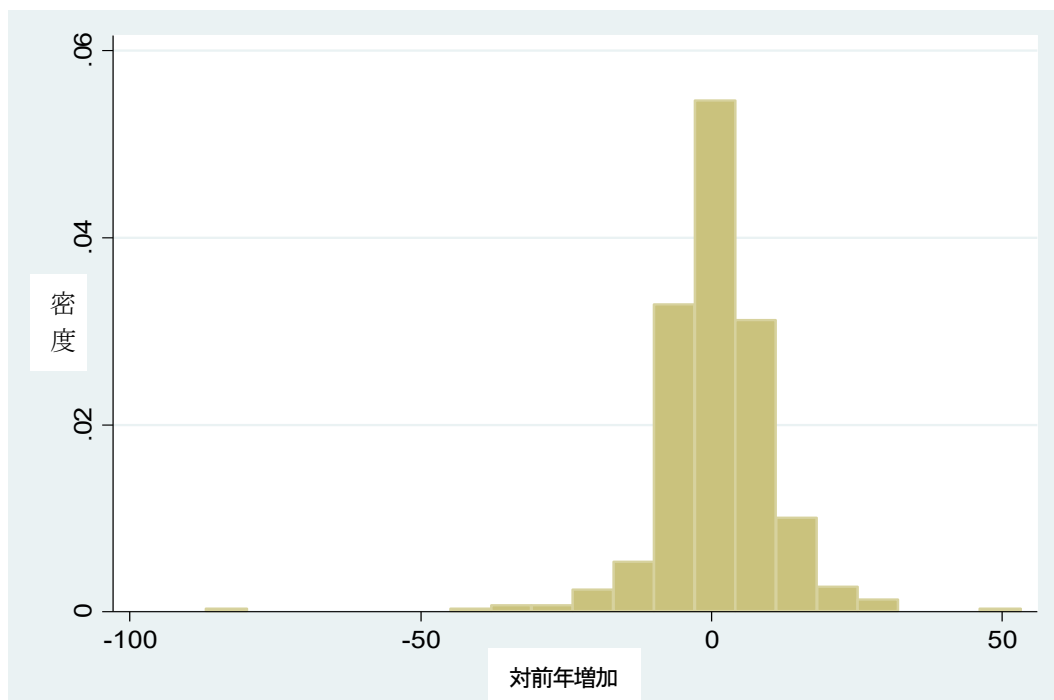
都道府県	施設名称	2015年	2016年	対前年増加率
神奈川県	独立行政法人国立病院機構横浜医療センター	1,016	1,203	15.5
	恩賜財団済生会横浜市南部病院	1,472	1,510	2.5
	湘南鎌倉総合病院	1,820	2,078	12.4
	平塚市民病院		1,014	新規
	国立病院機構相模原病院	1,014	1,293	21.6
	昭和大学藤が丘病院	1,749	1,698	-3.0
	川崎市立川崎病院		1,293	新規
新潟県	新百合ヶ丘総合病院		1,429	新規
	済生会新潟第二病院	1,446	1,057	-36.8
	柏崎総合医療センター	615	610	-0.8
	立川総合病院	589	632	6.8
	新潟県厚生農業協同組合連合会上越総合病院	603	1,069	43.6
富山県	国立病院機構西新潟中央病院	137	146	6.2
	富山市民病院	674	927	27.3
	富山赤十字病院	931	955	2.5
石川県	富山県済生会高岡病院	184	233	21.0
	公立能登総合病院	585	578	-1.2
	金沢市立病院		290	新規
福井県	医療法人社団浅ノ川浅ノ川総合病院	502	552	9.1
	社会医療法人財団董仙会恵寿総合病院	497	514	3.3
	地域医療機構金沢病院	269	275	2.2
	芳珠記念病院	276	306	9.8
	公立松任石川中央病院	576	739	22.1
	金沢赤十字病院	111	123	9.8
	石川県済生会金沢病院	487	460	-5.9
	市立敦賀病院	389	383	-1.6
	福井循環器病院	33	48	31.3
	医療法人林病院	81	93	12.9
山梨県	峡南医療センター企業団富士川病院		130	新規
長野県	長野県厚生農業協同組合連合会北アルプス医療センターあづみ病院	342	404	15.3
岐阜県	社会医療法人蘇西厚生会松波総合病院	1,146	926	-23.8
	朝日大学歯学部附属村上記念病院	438	475	7.8
	大垣徳洲会病院	257	225	-14.2
静岡県	沼津市立病院	781	722	-8.2
	焼津市立総合病院	960	1,002	4.2
	富士宮市立病院	646	719	10.2
	静岡医療センター	567	580	2.2
	静岡済生会総合病院	657	719	8.6
	市立島田市民病院	953	1,051	9.3
	静岡赤十字病院	853	866	1.5
愛知県	名古屋掖済会病院	1,041	1,008	-3.3
	春日井市民病院	1,542	1,525	-1.1
	名古屋記念病院	666	676	1.5
	トヨタ記念病院	999	1,103	9.4
	医療法人豊田会刈谷豊田総合病院	1,830	1,772	-3.3
	愛知医科大学病院	1,793	1,812	1.0
	中部労災病院	680	797	14.7
	名古屋市立西部医療センター	1,372	1,624	15.5
	岡崎市民病院	1,305	1,348	3.2
	三重県	国立病院機構三重中央医療センター	788	771
済生会松阪総合病院		934	803	-16.3
市立四日市病院		1,876	1,902	1.4
松阪市民病院		771	714	-8.0
鈴鹿回生病院		376	366	-2.7
四日市羽津医療センター		368	463	20.5
市立伊勢総合病院		321	377	14.9
JA三重厚生連三重北医療センターいなべ総合病院		243	182	-33.5
地方独立行政法人 桑名市総合医療センター 桑名西医療センター		229	235	2.6
三重県立総合医療センター			888	新規

都道府県	施設名称	2015年	2016年	対前年増加率	
滋賀県	長浜赤十字病院	795	814	2.3	
	社会医療法人誠光会草津総合病院	720	827	12.9	
	近江八幡市立総合医療センター	722	743	2.8	
	済生会滋賀県病院	868	822	-5.6	
	市立大津市民病院	865	903	4.2	
京都府	独立行政法人国立病院機構東近江総合医療センター	534	535	0.2	
	独立行政法人国立病院機構舞鶴医療センター	360	316	-13.9	
	三菱京都	612	710	13.8	
	社会福祉法人恩賜財団済生会京都府病院	306	448	31.7	
	洛和会音羽病院	638	586	-8.9	
	綾部市立病院	397	441	10.0	
	京都民医連中央病院	579	590	1.9	
	医療法人徳洲会宇治徳洲会病院	888	1,070	17.0	
	医療法人医仁会武田総合病院	720	709	-1.6	
	地域医療機能推進機構京都鞍馬口医療センター	423	413	-2.4	
	大阪府	高槻赤十字病院	904	824	-9.7
		星ヶ丘医療センター	693	615	-12.7
		市立池田病院	1,048	1,145	8.5
地方独立行政法人市立吹田市民病院		801	698	-14.8	
大阪府済生会千里病院		791	858	7.8	
箕面市立病院		869	949	8.4	
愛仁会高槻病院		891	1,008	11.6	
社会医療法人仙養会北摂総合病院		281	507	44.6	
松下記念病院		828	801	-3.4	
八尾徳洲会総合病院		1,056	971	-8.8	
ペルランド総合病院		1,318	1,404	6.1	
府中病院		924	1,051	12.1	
社会福祉法人恩賜財団済生会支部 大阪府済生会中津病院		1,636	1,801	9.2	
社会福祉法人恩賜財団大阪府済生会野江病院		944	1,010	6.5	
関西電力病院		821	952	13.8	
独立行政法人地域医療機能推進機構 大阪病院		774	870	11.0	
大阪警察病院		1,917	1,907	-0.5	
社会医療法人 景岳会南大阪病院		750	964	22.2	
国立病院機構近畿中央胸部疾患センター		606	616	1.6	
市立貝塚病院		799	863	7.4	
医療法人橘会 東住吉森本病院		822	651	-26.3	
医療法人徳洲会岸和田徳洲会病院		1,203	1,361	11.6	
国立病院機構刀根山病院		440	430	-2.3	
社会福祉法人 恩賜財団済生会支部大阪府済生会泉尾病院		253	267	5.2	
和泉市立病院		529	623	15.1	
大阪府立病院機構大阪はびきの医療センター		788	762	-3.4	
公益財団法人日本生命済生会付属日生病院		521	555	6.1	
淀川キリスト教病院		1,237	1,333	7.2	
大阪府済生会吹田病院		1,149	1,227	6.4	
関西医科大学総合医療センター		1,213	1,420	14.6	
社会医療法人美杉会佐藤病院		311	378	17.7	
社会医療法人若弘会若草第一病院		278	252	-10.3	
医療法人藤井会石切生喜病院		937	895	-4.7	
富田林病院		490	575	14.8	
医療法人宝生会 PL 病院		480	509	5.7	
泉大津市立病院		328	300	-9.3	
りんくう総合医療センター		941	873	-7.8	
NTT 西日本大阪病院		718	636	-12.9	
国家公務員共済組合連合会大手前病院		686	500	-37.2	
財団法人田附興風会北野病院		1,844	1,786	-3.2	
一般財団法人住友病院		721	749	3.7	
社会医療法人愛仁会千船病院		328	343	4.4	
多根総合病院	806	797	-1.1		
大阪鉄道病院	883	888	0.6		

都道府県	施設名称	2015年	2016年	対前年増加率	
大阪府	市立ひらかた病院	784	720	-8.9	
	市立柏原病院	253	295	14.2	
	社会医療法人同仁会耳原総合病院		769	新規	
兵庫県	独立行政法人国立病院機構神戸医療センター	678	615	-10.2	
	神戸赤十字病院	620	570	-8.8	
	西宮市立中央病院	662	613	-8.0	
	神鋼記念病院	1,316	870	-51.3	
	市立伊丹病院	1,189	1,198	0.8	
	兵庫県立尼崎総合医療センター	1,419	1,812	21.7	
	兵庫県立西宮病院	1,097	1,047	-4.8	
	加古川中央市民病院	972	1,461	33.5	
	製鉄記念広畑病院	753	757	0.5	
	神戸市立医療センター西市民病院		945	新規	
	済生会兵庫病院		282	新規	
	宝塚市立病院		1,164	新規	
	市立川西病院		536	新規	
	姫路中央病院		332	新規	
奈良県	国保中央病院	575	539	-6.7	
	大和郡山病院	169	141	-19.9	
	大和高田市立病院	627	693	9.5	
	済生会中和病院	629	646	2.6	
	社会医療法人健生会土庫病院		237	新規	
	済生会御所病院	151	200	24.5	
	和歌山県	国保日高総合病院		246	新規
和歌山県	和歌山労災病院	847	842	-0.6	
	新宮市立医療センター		505	新規	
	鳥取県	鳥取生協病院	224	257	12.8
鳥取県	鳥取赤十字病院	676	744	9.1	
	医療法人十字会野島病院	160	146	-9.6	
	特定医療法人財団同愛会博愛病院	290	276	-5.1	
	労働者健康安全機構山陰労災病院	455	547	16.8	
	島根県	益田赤十字病院	451	558	19.2
	公益社団法人益田市医師会立益田地域医療センター医師会病院	136	104	-30.8	
	国立病院機構松江医療センター	126	107	-17.8	
島根県	安来市立病院	116	90	-28.9	
	町立奥出雲病院	91	82	-11.0	
	隠岐広域連合立隠岐病院	149	168	11.3	
	岡山県	岡山市立市民病院	618	691	10.6
	倉敷成人病センター	696	620	-12.3	
	独立行政法人労働者健康安全機構岡山労災病院	594	571	-4.0	
	川崎医科大学総合医療センター	592	761	22.2	
広島県	国立病院機構福山医療センター	1,158	1,354	14.5	
	呉共済病院	741	815	9.1	
	公立学校共済組合中国中央病院	716	720	0.6	
	尾道市立市民病院	503	477	-5.5	
	中国労災病院	740	740	0.0	
山口県	総合病院山口赤十字病院	623	646	3.6	
	独立行政法人国立病院機構山口宇部医療センター	619	570	-8.6	
徳島県	地方独立行政法人徳島県鳴門病院	271	276	1.8	
	阿南共栄病院	202	195	-3.6	
愛媛県	社会医療法人石川記念会HITO病院	252	290	13.1	
	松山市民病院	341	384	11.2	
	公立学校共済組合四国中央病院	340	282	-20.6	
	済生会西条病院	370	346	-6.9	
	独立行政法人労働者健康安全機構愛媛労災病院	114	97	-17.5	
	済生会松山病院		180	新規	
高知県	市立八幡浜総合病院		230	新規	
	高知赤十字病院	919	966	4.9	
	NHO高知病院	626	777	19.4	

都道府県	施設名称	2015年	2016年	対前年増加率	
福岡県	社会医療法人共愛会戸畑共立病院	1,013	926	-9.4	
	国家公務員共済組合連合会浜の町病院	1,241	1,422	12.7	
佐賀県	社会福祉法人 恩賜財団済生会唐津病院		368	新規	
長崎県	JCHO諫早総合病院	1,151	1,145	-0.5	
	社会医療法人財団白十字会佐世保中央病院	676	623	-8.5	
熊本県	熊本市立熊本市民病院		302	新規	
	熊本再春荘病院	184	272	32.4	
	国家公務員共済組合連合会熊本中央病院	1,073	1,103	2.7	
	大腸肛門病センター高野病院	262	215	-21.9	
	独立行政法人地域医療機能推進機構熊本総合病院	632	647	2.3	
	独立行政法人地域医療機能推進機構天草中央総合病院	174	236	26.3	
	山鹿市民医療センター	247	343	28.0	
	天草地域医療センター	423	428	1.2	
	熊本地域医療センター	465	513	9.4	
	医療法人創起会くまもと森都総合病院	1,690	1,638	-3.2	
	国保水俣市立総合医療センター	292	343	14.9	
	独立行政法人国立病院機構熊本南病院	157	198	20.7	
	大分県	大分市医師会立アルメイダ病院	696	717	2.9
独立行政法人国立病院機構大分医療センター		576	648	11.1	
大分県厚生連鶴見病院			739	新規	
宮崎県	宮崎県立延岡病院	583	657	11.3	
	宮崎県立日南病院	451	416	-8.4	
鹿児島県	社会医療法人鹿児島愛心会大隅鹿屋病院	233	263	11.4	
	鹿児島厚生連病院	529	481	-10.0	
	公益社団法人川内市医師会立市民病院	232	207	-12.1	
	独立行政法人国立病院機構指宿医療センター	121	104	-16.3	
	公益社団法人鹿児島共済会南風病院	828	948	12.7	
	鹿児島市医師会病院	495	437	-13.3	
	出水総合医療センター	262	281	6.8	
	鹿児島県立北薩病院	84	68	-23.5	
	今村総合病院	742	726	-2.2	
	曾於医師会立病院	72	81	11.1	
	社会医療法人恒心会おぐら病院		111	新規	
	沖縄県	社会医療法人敬愛会中頭病院	1,189	943	-26.1
		仁愛会浦添総合病院	655	653	-0.3
医療法人沖縄徳洲会中部徳洲会病院		552	608	9.2	
沖縄赤十字病院			518	新規	
社会医療法人友愛会南部病院		206	205	-0.5	
沖縄医療生活協同組合沖縄協同病院		266	292	8.9	
社会医療法人友愛会豊見城中央病院		765	730	-4.8	
沖縄県立南部医療センター・こども医療センター		464	445	-4.3	
南部徳洲会病院		517	496	-4.2	
医療法人おもと会大浜第一病院			140	新規	
社会医療法人かりゆし会ハートライフ病院	589	584	-0.9		
国立病院機構沖縄病院	424	421	-0.7		

* 平均値 2.7、中央値 2.2、最小値-51.3、25%値-5.2、75%値 10.6、最大値 68.4

表 2-2-3 小児がん拠点病院における集計対象施設(6施設)の全登録数及び対前年増加率

都道府県	施設名称	2015年	2016年	対前年増加率
総数		466	506	8.6
埼玉県	埼玉県立小児医療センター	44	65	32.3
東京都	国立研究開発法人国立成育医療研究センター	135	179	24.6
	東京都立小児総合医療センター	68	79	13.9
神奈川県	神奈川県立こども医療センター	74	78	5.1
大阪府	大阪府立病院機構大阪母子医療センター	70	42	-66.7
兵庫県	兵庫県立こども病院	75	63	-19.0

* 平均値-1.6、中央値 9.5、最小値-66.7、25%値-19.0、75%値 24.6、最大値 32.3

表 2-3-1 がん診療連携拠点病院等における全登録数：施設、症例区分別

都道府県	施設名称	全登録数	集計対象数	診断のみ	自施設 診断・ 自施設 初回治 療開始	自施設 診断・ 自施設 初回治 療継続	他施設 診断・ 自施設 初回治 療開始	他施設 診断・ 自施設 初回治 療継続	初回治 療終了 後	その他
総数		712,471	693,612	41,306	425,084	1,141	151,655	24,948	49,478	18,859
北海道	独立行政法人国立病院機構北海道がんセンター	2,529	2,508	50	1,292	0	680	216	270	21
	JA北海道厚生連 旭川厚生病院	1,470	1,462	45	996	(1-3)	213	45	161	(7-9)
	王子総合病院	1,221	1,214	86	895	0	131	47	55	(7-9)
	砂川市立病院	680	674	89	487	(1-3)	53	30	13	(4-6)
	市立釧路総合病院	1,246	1,231	57	866	0	194	20	94	15
	市立札幌病院	1,485	1,477	48	1,010	0	259	136	24	(7-9)
	JA 北海道厚生連帯広厚生病院	1,630	1,613	48	1,218	(1-3)	261	32	53	17
	北見赤十字病院	1,588	1,563	97	1,034	(4-6)	278	57	92	25
	市立函館病院	1,367	1,344	31	931	(1-3)	193	92	95	23
	社会医療法人母恋 日鋼記念病院	575	574	36	369	0	82	15	72	(1-3)
	社会福祉法人函館厚生院 函館五稜郭病院	1,824	1,814	122	1,353	0	273	52	14	10
	札幌医科大学附属病院	2,473	2,444	45	1,080	(1-3)	782	279	257	29
	JA 北海道厚生連 札幌厚生病院	1,851	1,830	122	1,208	(1-3)	262	51	186	21
	北海道大学病院	3,298	2,916	179	1,232	(4-6)	874	305	320	382
	医療法人手稲溪仁会病院	2,349	2,317	87	1,573	(4-6)	461	70	122	32
	旭川医科大学病院	1,879	1,843	59	1,023	(4-6)	579	41	137	36
	市立旭川病院	911	899	65	561	(1-3)	188	39	45	12
	独立行政法人労働者健康安全機構釧路労災病院	1,037	1,037	55	846	(1-3)	83	17	35	0
	恵佑会札幌病院	1,991	1,930	70	671	(4-6)	828	212	143	61
	KKR 札幌医療センター	1,077	1,076	93	712	0	121	72	78	(1-3)
	小樽市立病院	619	617	87	470	(4-6)	35	19	0	(1-3)
	独立行政法人労働者健康安全機構 北海道中央労災病院	227	227	56	149	0	10	(1-3)	(7-9)	0
青森県	青森県立中央病院	2,406	2,321	141	1,408	(1-3)	613	43	113	85
	八戸市立市民病院	1,514	1,499	123	1,031	(4-6)	277	18	44	15
	弘前大学医学部附属病院	2,403	2,211	94	1,006	(4-6)	876	92	137	192
	三沢市立三沢病院	550	534	47	305	(1-3)	108	30	43	16
	一部事務組合下北医療センターむつ総合病院	618	607	89	421	0	47	20	30	11
	十和田市立中央病院	610	609	59	383	(4-6)	68	18	77	(1-3)
岩手県	岩手医科大学附属病院	3,050	2,931	137	1,429	(1-3)	1,084	84	194	119
	岩手県立中央病院	2,016	2,008	45	1,506	0	384	73	0	(7-9)
	岩手県立二戸病院	442	437	70	277	(1-3)	47	13	27	(4-6)
	岩手県立中部病院	1,423	1,387	86	765	(4-6)	355	65	111	36
	岩手県立磐井病院	786	773	67	416	(1-3)	147	42	99	13
	岩手県立宮古病院	461	460	58	278	(7-9)	47	22	46	(1-3)
	岩手県立胆沢病院	1,078	1,063	77	753	(1-3)	161	40	31	15
	岩手県立大船渡病院	551	538	43	409	(1-3)	51	17	16	13
	岩手県立久慈病院	349	341	60	231	(1-3)	25	(4-6)	18	(7-9)
	岩手県立釜石病院	424	411	50	229	(7-9)	52	16	57	13
宮城県	東北大学病院	3,402	3,184	207	1,455	(4-6)	937	259	321	218
	宮城県立がんセンター	1,802	1,735	64	913	(1-3)	510	69	177	67
	石巻赤十字病院	1,990	1,952	192	1,344	(7-9)	250	30	127	38
	独立行政法人国立病院機構仙台医療センター	1,812	1,784	87	1,157	0	371	75	94	28
	大崎市民病院	2,074	2,042	156	1,302	(4-6)	396	86	98	32
	独立行政法人労働者健康安全機構 東北労災病院	905	902	89	657	0	132	(7-9)	17	(1-3)
	みやぎ県南中核病院	556	555	46	440	0	63	(4-6)	(1-3)	(1-3)
秋田県	国立大学法人 秋田大学医学部附属病院	1,982	1,902	113	994	(1-3)	608	75	111	80

都道府県	施設名称	全登録数	集計対象数	診断のみ	自施設 診断・ 自施設 初回治 療開始	自施設 診断・ 自施設 初回治 療継続	他施設 診断・ 自施設 初回治 療開始	他施設 診断・ 自施設 初回治 療継続	初回治 療終了 後	その他	
	秋田県厚生農業協同組合連合会 大曲 厚生医療センター	921	917	59	651	10	120	18	59	(4-6)	
	秋田県厚生農業組合連合会平鹿総合 病院	990	977	40	750	(1-3)	132	39	15	13	
	秋田赤十字病院	1,218	1,214	55	908	(1-3)	208	19	23	(4-6)	
	大館市立総合病院	799	790	41	571	(7-9)	124	22	23	(7-9)	
	秋田県厚生農業協同組合連合会秋田 厚生医療センター	1,167	1,145	124	803	0	165	16	37	22	
	秋田県厚生農業協同組合連合会 由利 組合総合病院	738	721	45	508	(1-3)	106	(7-9)	52	17	
	秋田県厚生農業協同組合連合会 能代 厚生医療センター	566	556	52	345	(4-6)	72	48	33	10	
	雄勝中央病院	281	281	44	221	(1-3)	11	(1-3)	(1-3)	0	
山形県	山形県立中央病院	2,104	2,088	85	1,209	(1-3)	605	83	105	16	
	山形大学医学部附属病院	2,222	2,150	74	1,090	(1-3)	651	78	256	72	
	山形市立病院済生館	941	938	141	680	0	88	20	(7-9)	(1-3)	
	置賜広域病院企業団 公立置賜総合病 院	936	883	98	654	(4-6)	83	43	(1-3)	53	
	新庄病院	659	656	45	543	(1-3)	41	22	(4-6)	(1-3)	
	日本海総合病院	1,761	1,761	76	1,383	(4-6)	249	17	32	0	
福島県	公立大学法人 福島県立医科大学附属 病院	2,470	2,353	160	1,030	(4-6)	839	139	181	117	
	労働者健康安全機構 福島労災病院	1,139	1,127	55	719	(4-6)	221	71	56	12	
	一般財団法人慈山会医学研究所付属 坪井病院	503	500	25	325	0	68	(7-9)	74	(1-3)	
	一般財団法人太田総合病院附属太田 西ノ内病院	1,713	1,694	74	1,108	(1-3)	360	66	85	19	
	竹田総合病院	1,547	1,384	80	852	(1-3)	298	38	114	163	
	一般財団法人 脳神経疾患研究所 附 属 総合南東北病院	2,070	2,053	78	1,065	0	503	74	333	17	
	一般財団法人温知会 会津中央病院	611	603	34	483	(1-3)	56	11	18	(7-9)	
	福島県厚生農業協同組合連合会 白河 厚生総合病院	805	786	85	527	(1-3)	70	23	78	19	
	いわき市立総合磐城共立病院	1,157	1,125	137	693	0	225	22	48	32	
	茨城県	茨城県立中央病院	2,072	2,050	111	1,355	0	413	30	141	22
茨城県	筑波メディカルセンター病院・茨城県地 域がんセンター	1,350	1,325	77	861	(1-3)	176	51	158	25	
	土浦協同病院	1,661	1,644	52	1,226	(1-3)	249	21	94	17	
	株式会社日立製作所 日立総合病院	1,495	1,465	59	1,142	(1-3)	218	13	31	30	
	東京医科大学茨城医療センター	955	955	68	687	(1-3)	132	47	20	0	
	友愛記念病院	972	957	108	603	0	122	54	70	15	
	茨城県厚生農業協同組合連合会 茨城 西南医療センター病院	475	473	64	332	(4-6)	46	(7-9)	18	(1-3)	
	国立大学法人 筑波大学附属病院	2,977	2,842	77	1,390	(1-3)	860	218	296	135	
	国立病院機構水戸医療センター	1,157	1,144	81	840	(1-3)	180	22	19	13	
	株式会社 日立製作所 ひたちなか総合 病院	779	778	48	533	(1-3)	118	24	53	(1-3)	
	医療法人社団 善仁会 小山記念病院	525	517	92	298	(1-3)	(4-6)	(1-3)	119	(7-9)	
	栃木県	栃木県立がんセンター	1,964	1,884	62	1,012	(1-3)	523	125	159	80
		自治医科大学附属病院	3,515	3,381	257	1,908	(4-6)	912	148	152	134
		済生会宇都宮病院	1,960	1,951	99	1,480	(4-6)	248	34	85	(7-9)
獨協医科大学病院		2,617	2,574	137	1,714	(1-3)	563	39	119	43	
那須赤十字病院		953	950	94	699	(1-3)	100	12	44	(1-3)	
佐野厚生総合病院		605	587	99	396	(1-3)	31	52	(7-9)	18	
上都賀総合病院		536	505	99	288	(1-3)	28	41	47	31	
芳賀赤十字病院		403	401	76	277	(4-6)	35	(4-6)	(4-6)	(1-3)	
群馬県	伊勢崎市民病院	1,542	1,437	100	980	(4-6)	235	53	65	105	

都道府県	施設名称	全登録数	集計対象数	診断のみ	自施設 診断・ 自施設 初回治 療開始	自施設 診断・ 自施設 初回治 療継続	他施設 診断・ 自施設 初回治 療開始	他施設 診断・ 自施設 初回治 療継続	初回治 療終了 後	その他
群馬県	群馬県立がんセンター	2,023	1,938	79	839	(1-3)	795	117	107	85
	独立行政法人国立病院機構沼田病院	251	251	23	160	0	36	16	16	0
	独立行政法人国立病院機構渋川医療センター	1,030	1,025	35	503	0	123	95	269	(4-6)
	独立行政法人国立病院機構高崎総合医療センター	1,539	1,532	97	991	0	332	59	53	(7-9)
	公立藤岡総合病院	760	749	38	588	0	83	11	29	11
	公立富岡総合病院	962	943	71	625	(1-3)	161	22	63	19
	桐生厚生総合病院	878	855	108	617	0	48	20	62	23
	前橋赤十字病院	1,507	1,494	111	985	(1-3)	259	49	89	13
	埼玉県	埼玉県立がんセンター	3,631	3,450	81	1,754	(1-3)	1,199	134	281
さいたま赤十字病院		1,606	1,578	95	1,170	(4-6)	178	53	76	28
深谷赤十字病院		772	772	57	519	0	115	(1-3)	79	0
春日部市立医療センター		1,102	1,102	129	727	0	123	25	98	0
さいたま市立病院		1,125	1,116	75	810	0	171	28	32	(7-9)
埼玉医科大学総合医療センター		2,645	2,529	220	1,559	(1-3)	351	257	141	116
獨協医科大学越谷病院		2,747	2,658	258	1,767	(1-3)	516	68	47	89
川口市立医療センター		1,495	1,453	170	982	(1-3)	173	61	64	42
国立病院機構埼玉病院		1,271	1,258	93	825	(1-3)	221	52	66	13
埼玉医科大学国際医療センター		4,870	4,618	330	2,343	(1-3)	1,455	188	301	252
社会福祉法人恩賜財団済生会支部埼玉県済生会川口総合病院		1,291	1,264	155	833	0	152	16	108	27
東光会 戸田中央総合病院		1,174	1,167	128	741	(4-6)	101	29	164	(7-9)
自治医科大学附属さいたま医療センター		2,402	2,308	175	1,349	(4-6)	561	78	140	94
千葉県		国立がん研究センター 東病院	6,116	5,511	196	2,387	14	1,849	328	737
	国保旭中央病院	2,726	2,702	157	2,156	(1-3)	290	28	69	24
	医療法人鉄蕉会 亀田総合病院	2,688	2,659	109	1,824	(1-3)	576	51	96	29
	国保直営総合病院 君津中央病院	1,676	1,658	140	1,216	28	178	17	79	18
	独立行政法人労働者健康安全機構 千葉労災病院	1,356	1,339	149	960	(1-3)	167	14	47	17
	船橋市立医療センター	1,600	1,563	109	936	(4-6)	344	51	117	37
	千葉大学医学部附属病院	3,745	3,594	213	2,017	(4-6)	988	94	276	151
	独立行政法人 国立病院機構千葉医療センター	1,253	1,246	110	829	0	187	25	95	(7-9)
	東京歯科大学市川総合病院	1,504	1,489	116	1,181	(1-3)	132	45	13	15
	順天堂大学医学部附属浦安病院	2,004	1,976	146	1,375	(4-6)	294	53	104	28
	東京慈恵会医科大学附属柏病院	2,170	2,147	105	1,290	(1-3)	541	108	101	23
	国保松戸市立病院	1,342	1,327	187	700	(1-3)	116	182	139	15
	日本医科大学千葉北総病院	1,393	1,393	90	967	(1-3)	258	27	50	0
	さんむ医療センター	390	385	57	129	(1-3)	21	(1-3)	174	(4-6)
	東京都	国立がん研究センター 中央病院	8,158	7,094	219	3,132	(7-9)	2,387	385	964
東京都立駒込病院		4,562	4,508	128	2,235	(1-3)	1,362	245	537	54
がん研有明病院		8,254	7,842	247	3,576	(7-9)	3,213	294	505	412
青梅市立総合病院		1,213	1,191	161	877	(1-3)	94	(7-9)	48	22
NTT 東日本関東病院		2,428	2,423	76	1,559	(1-3)	442	18	327	(4-6)
日本赤十字社 医療センター		2,148	2,010	95	933	0	296	63	623	138
日本大学医学部附属板橋病院		2,597	2,495	246	1,510	(1-3)	429	48	260	102
武蔵野赤十字病院		2,514	2,425	166	1,763	(4-6)	372	57	63	89
国立大学法人 東京大学医学部附属病院		3,754	3,633	112	2,030	(1-3)	1,014	142	334	121
日本医科大学付属病院		3,158	3,064	172	1,944	(4-6)	691	40	213	94
聖路加国際病院		2,562	2,556	91	1,475	(1-3)	724	53	212	(4-6)
帝京大学医学部附属病院		2,165	2,054	159	1,197	(7-9)	481	55	154	111
東京医科大学八王子医療センター		1,695	1,653	140	1,070	(4-6)	301	30	106	42
杏林大学医学部付属病院		2,811	2,763	139	1,780	(7-9)	666	71	99	48
順天堂大学医学部附属順天堂医院		4,212	4,146	216	2,209	(7-9)	1,204	145	365	66

都道府県	施設名称	全登録数	集計対象数	診断のみ	自施設 診断・ 自施設 初回治 療開始	自施設 診断・ 自施設 初回治 療継続	他施設 診断・ 自施設 初回治 療開始	他施設 診断・ 自施設 初回治 療継続	初回治 療終了 後	その他
	昭和大学病院	2,866	2,782	119	1,738	(1-3)	638	102	183	84
	慶應義塾大学病院	3,737	3,496	137	1,728	0	1,098	147	386	241
	東京都立多摩総合医療センター	3,077	3,020	294	1,677	(4-6)	798	74	173	57
	東京医科大学病院	4,269	3,955	262	2,289	0	1,022	130	252	314
	公立昭和病院	1,636	1,612	139	1,128	0	273	34	38	24
	東京慈恵会医科大学附属病院	3,435	3,315	188	1,996	(4-6)	761	136	230	120
	虎の門病院	3,735	3,692	143	1,757	(1-3)	1,250	157	383	43
	東邦大学医療センター大森病院	2,420	2,373	192	1,571	(1-3)	384	65	160	47
	独立行政法人国立病院機構東京医療センター	2,125	2,102	117	1,351	0	400	60	174	23
	東京医科歯科大学医学部附属病院	3,109	2,893	176	1,567	(4-6)	752	168	226	216
	東京都立墨東病院	1,495	1,477	202	1,014	0	177	53	31	18
	独立行政法人国立病院機構 災害医療センター	1,078	1,057	81	696	(1-3)	181	31	66	21
	国立国際医療研究センター	1,266	1,263	55	987	(4-6)	156	22	38	(1-3)
	東京女子医科大学東医療センター	940	935	54	665	(1-3)	194	14	(7-9)	(4-6)
神奈川県	神奈川県立がんセンター	4,705	4,492	178	2,168	(1-3)	1,324	323	498	213
	国家公務員共済組合連合会 横須賀共済病院	2,167	2,153	129	1,508	(1-3)	383	48	82	14
	横浜市立市民病院	1,973	1,963	77	1,458	(1-3)	258	42	127	10
	小田原市立病院	867	838	60	551	0	134	65	28	29
	川崎市立井田病院	1,269	1,258	60	700	0	119	55	324	11
	相模原協同病院	1,230	1,225	116	814	0	122	54	119	(4-6)
	横浜市立大学附属病院	2,528	2,449	157	1,296	(1-3)	732	87	176	79
	聖マリアンナ医科大学病院	2,940	2,892	135	1,607	0	782	159	209	48
	東海大学医学部付属病院	3,482	3,348	224	2,050	(1-3)	776	167	130	134
	藤沢市民病院	1,422	1,409	104	972	(1-3)	232	15	85	13
	北里大学病院	3,493	3,459	66	2,268	(4-6)	946	90	83	34
	横浜労災病院	2,247	2,204	98	1,298	0	333	103	372	43
	昭和大学横浜市北部病院	2,324	2,317	182	1,289	(1-3)	521	128	195	(7-9)
	横浜市立みなと赤十字病院	1,598	1,587	90	1,009	(1-3)	198	46	243	11
	大和市立病院	1,176	1,163	118	838	(4-6)	118	58	25	13
	関東労災病院	1,089	1,079	76	764	0	142	39	58	10
	恩賜財団済生会横浜市東部病院	2,228	2,168	173	1,350	0	423	61	161	60
	横浜市立大学附属市民総合医療センター	2,733	2,681	178	1,506	(1-3)	839	86	71	52
新潟県	新潟県立がんセンター新潟病院	3,312	3,229	102	2,014	(4-6)	893	71	144	83
	新潟県立中央病院	1,669	1,651	68	1,163	(1-3)	327	17	75	18
	新潟市民病院	1,892	1,868	121	1,290	(1-3)	411	(7-9)	35	24
	長岡赤十字病院	1,765	1,736	46	1,270	0	335	22	63	29
	新潟県厚生農業協同組合連合会 長岡中央総合病院	1,922	1,905	63	1,396	0	362	25	59	17
	新潟大学医歯学総合病院	2,499	2,366	124	1,182	(1-3)	828	81	150	133
	新潟県立新発田病院	1,425	1,413	72	1,012	(1-3)	256	28	44	12
	独立行政法人労働者健康安全機構 新潟労災病院	198	198	44	135	0	19	0	0	0
	新潟県厚生連 佐渡総合病院	622	616	80	477	(7-9)	33	(7-9)	10	(4-6)
富山県	富山県立中央病院	2,394	2,387	54	1,674	(1-3)	474	92	90	(7-9)
	黒部市民病院	633	632	42	497	0	66	12	15	(1-3)
	労働者健康安全機構富山労災病院	298	297	36	223	0	17	15	(4-6)	(1-3)
	富山大学附属病院	1,261	1,249	55	763	(1-3)	270	40	120	12
	富山県厚生農業協同組合連合会 高岡病院	1,545	1,523	85	1,057	(1-3)	270	21	87	22
	高岡市民病院	768	759	65	558	(1-3)	48	31	56	(7-9)
	市立砺波総合病院	484	478	48	368	0	49	(7-9)	(4-6)	(4-6)
石川県	国立大学法人金沢大学附属病院	2,184	2,147	66	1,171	(4-6)	614	81	210	37
	独立行政法人国立病院機構 金沢医療センター	786	775	66	626	0	66	17	0	11

都道府県	施設名称	全登録数	集計対象数	診断のみ	自施設 診断・ 自施設 初回治 療開始	自施設 診断・ 自施設 初回治 療継続	他施設 診断・ 自施設 初回治 療開始	他施設 診断・ 自施設 初回治 療継続	初回治 療終了 後	その他
	石川県立中央病院	1,778	1,725	78	1,103	(1-3)	486	39	17	53
	金沢医科大学病院	1,235	1,229	29	913	(1-3)	213	29	44	(4-6)
	小松市民病院	932	919	85	579	(4-6)	128	51	70	13
福井県	福井県立病院	1,570	1,539	61	1,072	(1-3)	243	38	123	31
	福井県済生会病院	1,493	1,478	60	1,051	0	296	12	59	15
	福井赤十字病院	1,330	1,326	45	1,085	0	144	11	41	(4-6)
	福井大学医学部附属病院	1,469	1,425	40	890	(1-3)	409	34	51	44
	独立行政法人 国立病院機構 敦賀医療センター	193	190	14	104	(7-9)	26	10	28	(1-3)
山梨県	山梨県立中央病院	2,036	2,017	62	1,437	(1-3)	315	43	157	19
	山梨大学医学部附属病院	1,947	1,891	116	1,187	(1-3)	409	69	108	56
	富士吉田市立病院	458	422	56	243	(1-3)	27	61	34	36
	市立甲府病院	550	547	43	386	0	33	62	23	(1-3)
	山梨厚生病院	384	379	60	286	(1-3)	29	(1-3)	0	(4-6)
長野県	信州大学医学部附属病院	2,248	2,115	137	975	(4-6)	711	93	195	133
	佐久総合病院	1,441	1,434	62	1,105	0	227	(4-6)	34	(7-9)
	諏訪赤十字病院	1,386	1,366	72	876	(4-6)	265	48	101	20
	飯田市立病院	1,103	1,092	64	754	(4-6)	155	39	74	11
	長野市民病院	1,952	1,940	49	1,360	(4-6)	440	41	46	12
	長野赤十字病院	1,912	1,851	93	1,041	(1-3)	436	103	175	61
	社会医療法人財団慈泉会 相澤病院	1,524	1,468	126	886	(1-3)	189	36	230	56
	伊那中央病院	970	954	45	596	0	217	35	61	16
	信州上田医療センター	755	742	97	430	(4-6)	92	50	69	13
	長野県立木曽病院	227	224	20	184	(1-3)	10	(4-6)	(1-3)	(1-3)
	長野県厚生農業協同組合連合会 北信総合病院	639	638	70	513	(1-3)	34	(7-9)	13	(1-3)
岐阜県	国立大学法人 岐阜大学医学部附属病院	2,312	2,278	57	1,324	0	666	72	159	34
	岐阜市民病院	1,488	1,479	114	1,124	(1-3)	137	19	84	(7-9)
	高山赤十字病院	688	682	66	505	(1-3)	54	18	36	(4-6)
	岐阜県総合医療センター	1,840	1,819	130	1,262	(1-3)	334	25	66	21
	岐阜県立多治見病院	1,540	1,498	176	998	(1-3)	191	36	96	42
	大垣市民病院	2,611	2,599	67	2,069	0	391	21	51	12
	木沢記念病院	1,074	1,065	73	599	0	198	98	97	(7-9)
	静岡県	静岡県立静岡がんセンター	6,780	6,289	122	3,185	(4-6)	2,354	179	445
静岡県立総合病院	2,911	2,868	78	1,988	(7-9)	593	73	127	43	
聖隷三方原病院	1,713	1,626	55	1,101	0	244	12	214	87	
聖隷浜松病院	1,995	1,991	91	1,466	0	301	45	88	(4-6)	
順天堂大学医学部附属静岡病院	1,453	1,427	160	939	(1-3)	236	19	72	26	
静岡市立静岡病院	1,532	1,520	76	1,262	(1-3)	119	17	43	12	
藤枝市立総合病院	1,242	1,221	120	848	(4-6)	136	37	76	21	
浜松医科大学医学部附属病院	1,739	1,704	54	924	(1-3)	516	79	130	35	
浜松医療センター	1,100	1,091	83	849	(1-3)	95	31	32	(7-9)	
磐田市立総合病院	1,295	1,272	133	903	0	137	29	70	23	
富士市立中央病院	953	941	149	619	0	79	47	47	12	
国際医療福祉大学熱海病院	504	492	92	300	(1-3)	(7-9)	(7-9)	80	12	
愛知県	愛知県がんセンター中央病院	3,310	3,237	61	1,158	(1-3)	1,562	154	301	73
	愛知県厚生農業協同組合連合会 安城東生病院	2,021	2,011	67	1,601	(4-6)	257	18	62	10
	海南病院	1,443	1,421	141	989	20	166	26	79	22
	国立病院機構 名古屋医療センター	1,943	1,922	111	1,306	(1-3)	270	73	160	21
	小牧市民病院	2,009	1,998	121	1,401	(1-3)	285	28	160	11
	豊橋市民病院	2,308	2,281	132	1,625	(1-3)	381	37	104	27
	名古屋大学医学部附属病院	3,710	3,533	141	1,709	10	1,155	207	311	177
	独立行政法人 地域医療機能推進機構 中京病院	1,345	1,301	82	878	0	231	34	76	44
	一宮市立市民病院	1,311	1,279	101	881	0	188	65	44	32

都道府県	施設名称	全登録数	集計対象数	診断のみ	自施設 診断・ 自施設 初回治 療開始	自施設 診断・ 自施設 初回治 療継続	他施設 診断・ 自施設 初回治 療開始	他施設 診断・ 自施設 初回治 療継続	初回治 療終了 後	その他
	公立陶生病院	1,233	1,230	73	984	(1-3)	127	14	30	(1-3)
	愛知県厚生農業協同組合連合会 豊田 厚生病院	1,593	1,587	90	1,217	0	196	20	64	(4-6)
	名古屋市立大学病院	2,094	2,077	84	1,258	(1-3)	534	45	154	17
	名古屋第一赤十字病院	2,648	2,633	116	1,917	(1-3)	363	103	133	15
	名古屋第二赤十字病院	2,317	2,264	117	1,602	(4-6)	357	33	151	53
	藤田保健衛生大学病院	3,059	3,017	59	1,595	(1-3)	1,001	109	250	42
	半田市立半田病院	1,267	1,247	110	828	(1-3)	175	43	90	20
	愛知県がんセンター愛知病院	622	615	(1-3)	397	0	113	13	90	(7-9)
三重県	三重大学医学部付属病院	2,093	2,058	82	1,213	(4-6)	558	63	136	35
	日本赤十字社 伊勢赤十字病院	1,913	1,897	59	1,416	(4-6)	314	30	74	16
	松阪中央総合病院	784	775	77	518	0	128	37	15	(7-9)
	三重県厚生農業協同組合連合会鈴鹿 中央総合病院	1,459	1,425	168	998	(4-6)	163	24	66	34
滋賀県	滋賀県立成人病センター	1,417	1,403	32	888	0	256	80	147	14
	市立長浜病院	736	729	41	567	0	41	32	48	(7-9)
	大津赤十字病院	1,423	1,409	54	1,131	0	138	19	67	14
	公立甲賀病院	785	778	69	613	0	32	27	37	(7-9)
	彦根市立病院	751	748	73	533	(1-3)	62	12	66	(1-3)
	滋賀医科大学医学部附属病院	1,573	1,567	44	727	(1-3)	631	78	85	(4-6)
	高島市民病院	229	222	21	143	0	10	17	31	(7-9)
京都府	京都府立医科大学附属病院	3,031	2,901	90	1,560	(4-6)	830	136	281	130
	国立大学法人 京都大学医学部附属病 院	3,381	3,224	117	1,691	0	841	62	513	157
	京都桂病院	1,481	1,444	52	1,212	0	136	24	20	37
	京都市立病院	1,737	1,704	53	1,117	0	201	152	181	33
	京都第一赤十字病院	1,637	1,634	64	1,270	(1-3)	232	33	34	(1-3)
	京都第二赤十字病院	1,732	1,685	113	1,180	(1-3)	256	56	79	47
	独立行政法人国立病院機構京都医療セ ンター	2,072	2,044	98	1,246	0	354	73	273	28
	市立福知山市民病院	867	857	58	543	(1-3)	98	56	99	10
	社会医療法人岡本病院(財団) 京都岡 本記念病院	793	787	69	485	(4-6)	43	28	158	(4-6)
	京都中部総合医療センター	613	608	51	484	(4-6)	31	20	17	(4-6)
	京都山城総合医療センター	495	490	69	355	(1-3)	23	(7-9)	33	(4-6)
	京都府立医科大学附属北部医療センタ ー	340	335	29	249	(1-3)	40	(7-9)	(7-9)	(4-6)
大阪府	大阪府立成人病センター	4,463	4,263	164	1,814	(1-3)	1,931	145	208	200
	大阪府立病院機構 大阪急性期・総合 医療センター	2,165	2,109	134	1,476	0	320	61	118	56
	市立岸和田市民病院	1,589	1,579	87	1,035	0	230	32	195	10
	地方独立行政法人市立東大阪医療セン ター	1,246	1,234	49	948	0	94	(1-3)	140	12
	市立豊中病院	1,903	1,884	125	1,383	0	232	50	94	19
	地方独立行政法人大阪市民病院機構 大阪府立総合医療センター	2,999	2,954	107	1,696	(1-3)	735	60	355	45
	大阪赤十字病院	2,704	2,667	165	1,867	17	480	60	78	37
	大阪南医療センター	920	902	64	582	0	154	44	58	18
	大阪労災病院	1,824	1,805	129	1,296	(1-3)	287	50	41	19
	大阪大学医学部附属病院	3,484	3,137	132	1,353	(7-9)	1,142	138	364	347
	大阪医科大学附属病院	3,065	3,021	81	1,414	(1-3)	1,014	280	230	44
	近畿大学医学部附属病院	3,510	3,376	209	1,886	(4-6)	791	75	410	134
	大阪市立大学医学部附属病院	3,629	3,411	200	1,557	13	1,232	171	238	218
	関西医科大学附属病院	2,924	2,913	80	1,801	24	744	146	118	11
	国立病院機構大阪医療センター	1,442	1,435	47	884	0	312	76	116	(7-9)
	堺市立総合医療センター	1,773	1,749	133	1,198	0	262	48	108	24
	八尾市立病院	1,101	1,098	29	825	(1-3)	176	36	31	(1-3)
兵庫県	兵庫県立がんセンター	3,808	3,570	182	1,664	(1-3)	1,217	207	297	238

都道府県	施設名称	全登録数	集計対象数	診断のみ	自施設 診断・ 自施設 初回治 療開始	自施設 診断・ 自施設 初回治 療継続	他施設 診断・ 自施設 初回治 療開始	他施設 診断・ 自施設 初回治 療継続	初回治 療終了 後	その他
	神戸大学医学部附属病院	3,720	3,532	167	1,684	(1-3)	1,159	102	419	188
	神戸市立医療センター中央市民病院	3,006	2,945	164	1,846	(1-3)	603	98	231	61
	独立行政法人労働者健康安全機構 関西労災病院	2,113	2,084	68	1,313	0	459	62	182	29
	公立学校共済組合近畿中央病院	778	773	61	573	(1-3)	88	11	39	(4-6)
	姫路赤十字病院	2,214	2,203	101	1,432	(4-6)	606	19	41	11
	独立行政法人国立病院機構 姫路医療センター	1,667	1,661	84	1,301	(1-3)	185	25	64	(4-6)
	赤穂市民病院	541	539	47	414	(1-3)	30	17	28	(1-3)
	公立豊岡病院組合立豊岡病院	1,264	1,221	107	787	(4-6)	139	17	167	43
	兵庫県立淡路医療センター	1,090	1,078	98	744	12	121	44	59	12
	兵庫医科大学病院	2,638	2,577	133	1,393	12	682	140	217	61
	西脇市立西脇病院	479	477	50	333	(1-3)	30	15	48	(1-3)
	兵庫県立柏原病院	574	524	74	250	(1-3)	77	11	111	50
	神戸市立西神戸医療センター	1,741	1,732	78	1,231	(4-6)	256	74	88	(7-9)
奈良県	奈良県立医科大学付属病院	2,622	2,584	70	1,437	(1-3)	819	89	167	38
	奈良県総合医療センター	1,272	1,223	106	704	(1-3)	299	65	48	49
	天理よろづ相談所病院	2,201	2,171	80	1,624	(1-3)	358	44	64	30
	近畿大学医学部奈良病院	1,502	1,486	87	1,023	(1-3)	228	54	93	16
	市立奈良病院	1,108	1,103	80	817	0	119	17	70	(4-6)
	南奈良総合医療センター	458	453	65	230	(1-3)	28	(4-6)	123	(4-6)
和歌山県	和歌山県立医科大学附属病院	3,038	2,913	132	1,611	13	876	66	215	125
	紀南病院	707	699	101	460	(4-6)	69	25	39	(7-9)
	独立行政法人国立病院機構 南和歌山医療センター	760	752	51	357	0	108	29	207	(7-9)
	日本赤十字社和歌山医療センター	2,407	2,375	137	1,798	0	305	66	69	32
	橋本市民病院	556	552	64	399	0	41	36	12	(4-6)
	公立那賀病院	562	560	71	344	(1-3)	84	(7-9)	52	(1-3)
鳥取県	鳥取大学医学部附属病院	1,871	1,842	54	1,210	(4-6)	452	61	61	29
	鳥取県立厚生病院	628	612	65	441	(4-6)	50	16	36	16
	米子医療センター	731	725	46	450	0	70	24	135	(4-6)
	鳥取県立中央病院	1,017	1,014	57	840	0	82	11	24	(1-3)
	鳥取市立病院	575	570	58	445	(4-6)	51	(4-6)	(7-9)	(4-6)
島根県	島根大学医学部附属病院	1,610	1,567	62	924	0	449	46	86	43
	松江市立病院	886	882	58	583	(4-6)	108	44	85	(4-6)
	松江赤十字病院	1,322	1,304	87	1,010	(7-9)	155	16	28	18
	島根県立中央病院	1,123	1,106	103	842	(1-3)	106	13	41	17
	独立行政法人国立病院機構 浜田医療センター	750	746	82	435	16	115	31	67	(4-6)
岡山県	岡山大学病院	3,422	3,238	143	1,378	11	1,155	119	432	184
	岡山済生会総合病院	1,267	1,260	90	589	(1-3)	488	28	62	(7-9)
	総合病院岡山赤十字病院	1,182	1,152	85	861	(1-3)	170	25	10	30
	公益財団法人 大原記念倉敷中央医療 機構 倉敷中央病院	3,701	3,564	314	2,444	(1-3)	466	84	254	137
	津山中央病院	1,435	1,319	126	863	(1-3)	160	51	116	116
	岡山医療センター	1,099	1,092	98	785	(4-6)	125	23	55	(7-9)
	川崎医科大学附属病院	1,697	1,671	100	1,010	0	328	83	150	26
	金田病院	211	205	46	89	(1-3)	(4-6)	(7-9)	56	(4-6)
	医療法人清梁会 高梁中央病院	129	129	32	54	0	0	(7-9)	34	0
広島県	広島大学病院	2,882	2,818	125	1,677	(7-9)	737	92	178	64
	県立広島病院	1,823	1,804	67	1,240	0	289	34	174	19
	地方独立行政法人 広島市立病院機構 広島市立広島市民病院	3,085	3,015	165	1,906	(4-6)	772	69	98	70
	広島赤十字・原爆病院	1,436	1,417	94	1,049	(1-3)	156	38	78	19
	広島県厚生農業協同組合連合会 広島総合病院	1,607	1,584	142	1,085	0	277	27	53	23
	国立病院機構 呉医療センター	1,727	1,713	33	1,220	(1-3)	349	29	80	14

都道府県	施設名称	全登録数	集計対象数	診断のみ	自施設 診断・ 自施設 初回治 療開始	自施設 診断・ 自施設 初回治 療継続	他施設 診断・ 自施設 初回治 療開始	他施設 診断・ 自施設 初回治 療継続	初回治 療終了 後	その他
	独立行政法人国立病院機構 東広島医療センター	1,068	1,014	77	613	(1-3)	184	43	96	54
	JA 尾道総合病院	1,329	1,329	66	930	(1-3)	313	14	(4-6)	0
	福山市民病院	2,327	2,289	91	1,265	(1-3)	425	62	443	38
	市立三次中央病院	676	672	55	497	0	73	36	11	(4-6)
	広島市立安佐市民病院	2,349	2,305	214	1,761	(7-9)	253	34	36	44
山口県	山口大学医学部附属病院	2,123	2,076	117	1,129	(1-3)	573	76	179	47
	山口県立総合医療センター	993	983	98	668	0	153	25	39	10
	独立行政法人国立病院機構 岩国医療センター	1,434	1,418	90	957	(4-6)	253	24	88	16
	周東総合病院	652	606	66	417	0	70	18	35	46
	徳山中央病院	1,483	1,483	95	1,034	(1-3)	221	35	96	0
	山口県済生会下関総合病院	909	876	76	601	(4-6)	137	15	41	33
	医療法人 医誠会 都志見病院	281	275	52	170	0	28	(1-3)	24	(4-6)
	長門総合病院	319	318	29	253	(1-3)	22	(7-9)	(4-6)	(1-3)
徳島県	徳島大学病院	1,904	1,876	35	1,047	0	592	87	115	28
	徳島県立中央病院	1,360	1,349	111	927	0	196	65	50	11
	徳島赤十字病院	1,202	1,197	78	789	0	250	38	42	(4-6)
	徳島市民病院	796	789	65	538	(1-3)	111	26	46	(7-9)
	徳島県立三好病院	350	345	42	202	(1-3)	23	16	61	(4-6)
香川県	国立大学法人 香川大学医学部附属病院	1,775	1,697	95	877	(1-3)	501	66	155	78
	香川県立中央病院	1,753	1,657	87	1,042	(1-3)	385	34	107	96
	独立行政法人労働者健康安全機構香川労災病院	1,251	1,227	104	821	(1-3)	216	40	45	24
	三豊総合病院	1,117	1,098	157	681	(4-6)	86	15	154	19
	高松赤十字病院	1,402	1,388	81	921	0	250	75	61	14
愛媛県	独立行政法人国立病院機構 四国がんセンター	2,479	2,329	94	1,281	(7-9)	734	65	146	150
	市立宇和島病院	1,240	1,218	126	861	(7-9)	156	10	57	22
	住友別子病院	692	678	100	422	(1-3)	61	16	77	14
	愛媛大学医学部附属病院	2,242	2,142	69	863	(1-3)	760	77	372	100
	愛媛県立中央病院	2,820	2,531	118	1,653	(1-3)	579	23	157	289
	松山赤十字病院	1,568	1,550	157	1,154	(1-3)	194	(7-9)	36	18
	社会福祉法人恩賜財団 済生会今治病院	798	787	70	422	0	111	38	146	11
高知県	高知大学医学部附属病院	1,590	1,540	67	864	(1-3)	435	60	112	50
	高知県・高知市病院企業団立高知医療センター	1,875	1,817	161	1,059	(7-9)	482	52	56	58
	高知県立幡多けんみん病院	549	543	75	305	12	80	26	45	(4-6)
福岡県	独立行政法人国立病院機構 九州がんセンター	2,560	2,432	86	1,153	0	806	86	301	128
	九州大学病院	3,892	3,694	164	1,782	(7-9)	1,126	213	402	198
	久留米大学病院	2,877	2,737	130	1,460	(7-9)	822	84	232	140
	公立八女総合病院	682	676	50	428	(1-3)	75	68	53	(4-6)
	地方独立行政法人大牟田市立病院	803	783	72	414	14	155	44	84	20
	社会保険田川病院	606	598	78	377	(4-6)	78	21	40	(7-9)
	飯塚病院	2,171	2,124	177	1,472	(4-6)	314	34	121	47
	福岡東医療センター	807	796	76	480	(1-3)	77	86	76	11
	北九州市立医療センター	2,503	2,420	103	1,512	0	595	94	116	83
	独立行政法人国立病院機構九州医療センター	2,413	2,364	147	1,376	(1-3)	524	81	233	49
	福岡県済生会福岡総合病院	1,373	1,334	87	816	0	293	65	73	39
	福岡大学病院	1,990	1,932	157	1,036	0	478	89	172	58
	聖マリア病院	1,206	1,203	87	871	(1-3)	147	10	86	(1-3)
	独立行政法人 地域医療機能推進機構九州病院	2,035	2,015	112	1,371	(4-6)	383	40	103	20
	産業医科大学病院	2,098	2,046	72	1,193	(1-3)	613	82	85	52

都道府県	施設名称	全登録数	集計対象数	診断のみ	自施設 診断・ 自施設 初回治 療開始	自施設 診断・ 自施設 初回治 療継続	他施設 診断・ 自施設 初回治 療開始	他施設 診断・ 自施設 初回治 療継続	初回治 療終了 後	その他
	福岡大学筑紫病院	788	768	95	410	0	225	11	27	20
	一般社団法人朝倉医師会 朝倉医師会 病院	449	449	76	232	0	35	(4-6)	102	0
佐賀県	佐賀大学医学部附属病院	1,803	1,767	72	958	(4-6)	567	73	93	36
	佐賀県医療センター好生館	1,756	1,668	159	957	0	317	79	156	88
	唐津赤十字病院	710	695	59	479	0	70	40	47	15
	独立行政法人国立病院機構 嬉野医療 センター	906	881	96	556	(1-3)	149	22	56	25
長崎県	長崎大学病院	2,457	2,392	89	1,206	(1-3)	842	110	144	65
	日本赤十字社 長崎原爆病院	1,114	1,111	47	757	(4-6)	227	47	29	(1-3)
	地方独立行政法人 佐世保市総合医療 センター	1,849	1,827	114	1,131	0	398	58	126	22
	独立行政法人国立病院機構 長崎医療 センター	1,620	1,568	104	942	0	415	32	75	52
	長崎みなとメディカルセンター	1,217	1,213	72	836	0	178	40	87	(4-6)
	長崎県島原病院	380	373	44	231	(1-3)	67	13	17	(7-9)
熊本県	熊本大学医学部附属病院	3,270	3,200	172	1,598	(4-6)	949	169	308	70
	熊本労災病院	705	693	43	502	0	80	13	55	12
	人吉医療センター	729	710	83	415	(4-6)	102	32	73	19
	熊本赤十字病院	2,122	2,035	238	1,103	(1-3)	362	108	223	87
	国立病院機構 熊本医療センター	1,948	1,897	134	1,004	(1-3)	378	148	230	51
	済生会熊本病院	1,822	1,787	197	1,073	(4-6)	342	40	131	35
	荒尾市民病院	434	429	33	233	0	71	78	14	(4-6)
大分県	大分大学医学部附属病院	1,634	1,574	87	786	(7-9)	520	73	101	60
	大分県立病院	1,500	1,496	62	1,003	(1-3)	288	93	48	(4-6)
	大分赤十字病院	914	891	67	580	(4-6)	165	35	39	23
	独立行政法人国立病院機構別府医療セ ンター	699	689	45	517	0	105	20	(1-3)	10
	大分県済生会日田病院	366	362	42	184	(1-3)	50	24	60	(4-6)
	中津市立中津市民病院	742	734	61	479	(7-9)	86	46	53	(7-9)
宮崎県	国立大学法人宮崎大学医学部附属病 院	1,304	1,262	63	698	(1-3)	335	37	126	42
	宮崎県立宮崎病院	1,383	1,361	121	893	0	210	75	62	22
	国立病院機構 都城医療センター	914	911	85	481	0	231	37	77	(1-3)
鹿児島県	鹿児島大学病院	1,985	1,915	118	725	14	849	51	158	70
	国立病院機構鹿児島医療センター	1,284	1,279	30	679	(1-3)	439	43	87	(4-6)
	鹿児島県立薩南病院	204	198	34	103	0	30	24	(7-9)	(4-6)
	鹿児島県立大島病院	394	386	77	207	(7-9)	44	21	29	(7-9)
	済生会川内病院	610	603	50	326	(1-3)	117	55	54	(7-9)
	独立行政法人国立病院機構南九州病 院	470	463	19	255	(1-3)	43	34	111	(7-9)
	県民健康プラザ 鹿屋医療センター	516	486	44	153	(7-9)	128	60	92	30
	鹿児島市立病院	1,428	1,422	92	838	(4-6)	297	50	139	(4-6)
	公益財団法人 昭和会 今給黎総合病 院	744	728	76	336	(1-3)	161	41	111	16
	出水郡医師会広域医療センター	308	293	54	159	0	28	(1-3)	49	15
	社会医療法人 義順顕彰会 種子島医 療センター	138	132	50	48	0	(1-3)	(1-3)	31	(4-6)
	社会医療法人 博愛会 相良病院	1,130	1,111	59	175	(4-6)	592	95	184	19
沖縄県	国立大学法人 琉球大学医学部附属病 院	1,575	1,570	30	678	0	562	188	112	(4-6)
	地方独立行政法人那覇市立病院	920	919	52	536	0	138	114	79	(1-3)
	沖縄県立中部病院	1,153	1,143	37	701	0	157	167	81	10
	北部地区医師会病院	257	251	31	185	0	15	10	10	(4-6)
	沖縄県立宮古病院	231	230	55	151	0	18	(4-6)	0	(1-3)
	沖縄県立八重山病院	254	251	36	146	(4-6)	28	12	23	(1-3)

表 2-3-2 県推薦病院における全登録数：施設、症例区分別

都道府県	施設名称	全登録数	集計対象数	診断のみ	自施設 診断・ 自施設 初回治 療開始	自施設 診断・ 自施設 初回治 療継続	他施設 診断・ 自施設 初回治 療開始	他施設 診断・ 自施設 初回治 療継続	初回治 療終了 後	その他
総数		249,331	244,581	23,687	160,548	550	29,720	7,980	22,096	4,750
北海道	国立病院機構 函館病院	630	626	45	412	0	87	31	51	(4-6)
	国家公務員共済組合連合会 斗南病院	864	844	95	493	0	198	13	45	20
	公益社団法人北海道勤労者医療協会 勤医協中央病院	869	854	58	511	0	122	(7-9)	156	15
	社会医療法人北楡会 札幌北楡病院	590	590	17	338	(1-3)	115	24	94	0
	地域医療機能推進機構 北海道病院	652	649	123	460	(1-3)	47	0	18	(1-3)
	彰和会 北海道消化器科病院	470	467	15	299	0	81	(7-9)	63	(1-3)
	NTT 東日本札幌病院	1202	1170	99	720	(1-3)	210	64	75	32
	市立室蘭総合病院	470	465	42	369	(1-3)	(7-9)	12	30	(4-6)
	社会医療法人製鉄記念室蘭病院	705	704	33	615	(1-3)	45	(4-6)	(1-3)	(1-3)
	苫小牧市立病院	657	606	38	509	(7-9)	(4-6)	32	14	51
	旭川赤十字病院	1101	1089	112	847	(1-3)	76	13	40	12
	独立行政法人国立病院機構旭川医療 センター	252	240	32	174	(4-6)	13	13	(1-3)	12
	名寄市立総合病院	379	373	50	264	(1-3)	27	10	20	(4-6)
	JA北海道厚生連遠軽厚生病院	308	302	46	212	(4-6)	(7-9)	(7-9)	24	(4-6)
	函館中央病院	739	717	96	500	(4-6)	87	(4-6)	22	22
	医療法人為久会 札幌共立五輪橋病 院	113	113	15	81	0	16	0	(1-3)	0
	札幌徳洲会病院	256	244	74	146	0	24	0	0	12
	独立行政法人 国立病院機構 北海道 医療センター	753	743	53	520	0	94	(4-6)	72	10
	深川市立病院	248	246	42	130	0	13	(1-3)	59	(1-3)
	総合病院 伊達赤十字病院	318	318	54	199	0	14	(1-3)	49	0
	北海道旅客鉄道株式会社 JR 札幌病 院	404	401	46	315	(1-3)	35	(1-3)	0	(1-3)
	社会医療法人 札幌清田病院	358	358	24	170	(1-3)	16	10	136	0
	社会福祉法人 北海道社会事業協会 帯広病院	334	323	31	230	(1-3)	53	(7-9)	(1-3)	11
青森県	津軽保健生活協同組合健生病院	417	417	30	233	(1-3)	84	(1-3)	66	0
	八戸赤十字病院	941	907	95	571	(1-3)	162	31	46	34
	独立行政法人国立病院機構弘前病院	564	558	78	332	(1-3)	99	13	34	(4-6)
	青森市民病院	811	803	61	556	0	165	(4-6)	16	(7-9)
	黒石市国民健康保険黒石病院	505	495	89	227	(1-3)	51	(7-9)	119	10
	青森労災病院	501	493	43	314	(1-3)	98	(1-3)	34	(7-9)
	つがる総合病院	1007	976	216	640	0	91	18	11	31
岩手県	盛岡赤十字病院	748	745	68	429	0	107	37	104	(1-3)
宮城県	東北医科薬科大学病院	933	924	91	560	0	120	72	81	(7-9)
	一般財団法人厚生会 仙台厚生病院	1598	1573	127	1019	(1-3)	346	11	68	25
秋田県	中通総合病院	584	582	65	439	(1-3)	67	10	0	(1-3)
	市立秋田総合病院	932	923	91	596	(1-3)	192	10	33	(7-9)
	北秋田市民病院	207	203	25	138	0	14	11	15	(4-6)
山形県	鶴岡市立荘内病院	727	704	66	493	0	110	(7-9)	26	23
	社会福祉法人恩賜財団済生会山形済 生病院	385	384	31	332	0	21	0	0	(1-3)
福島県	公益財団法人星総合病院	870	866	51	525	(1-3)	195	13	80	(4-6)
茨城県	JAとりで総合医療センター	961	954	142	739	0	42	(4-6)	25	(7-9)
	水戸赤十字病院	1241	1237	91	930	(1-3)	121	11	81	(4-6)
	独立行政法人 国立病院機構 茨城東 病院	225	225	17	193	0	(7-9)	(1-3)	(4-6)	0
	社会福祉法人恩賜財団済生会支部茨 城県済生会水戸済生会総合病院	795	790	117	501	(7-9)	78	(4-6)	81	(4-6)
	霞ヶ浦医療センター	405	403	59	271	0	40	(1-3)	30	(1-3)
	水戸協同病院	648	633	86	405	0	55	35	52	15
栃木県	社会医療法人 博愛会 菅間記念病院	175	175	11	149	0	(7-9)	(1-3)	(4-6)	0

都道府県	施設名称	全登録数	集計対象数	診断のみ	自施設 診断・ 自施設 初回治 療開始	自施設 診断・ 自施設 初回治 療継続	他施設 診断・ 自施設 初回治 療開始	他施設 診断・ 自施設 初回治 療継続	初回治 療終了 後	その他
	足利赤十字病院	1279	1271	82	953	(1-3)	174	22	39	(7-9)
	地方独立行政法人 新小山市民病院	648	646	138	383	(1-3)	53	(4-6)	67	(1-3)
	国立病院機構宇都宮病院	203	197	45	105	0	24	(4-6)	18	(4-6)
	とちぎメディカルセンターしもつが	746	742	65	428	(1-3)	66	11	170	(4-6)
	獨協医科大学日光医療センター	222	222	50	144	(1-3)	16	11	0	0
	学校法人国際医療福祉大学 国際医療福祉大学病院	852	845	23	619	(1-3)	111	24	67	(7-9)
群馬県	群馬大学医学部附属病院	2988	2755	150	1472	(4-6)	809	100	218	233
	医療法人社団日高会日高病院	593	574	42	301	(1-3)	53	38	139	19
	群馬中央病院	497	493	32	382	(1-3)	55	22	(1-3)	(4-6)
	SUBARU 健康保険組合 太田記念病院	786	777	129	521	(1-3)	98	(4-6)	23	(7-9)
	群馬県済生会前橋病院	755	744	46	379	(1-3)	173	16	129	11
	原町赤十字病院	214	211	52	126	0	(7-9)	(4-6)	19	(1-3)
埼玉県	社会医療法人 壮幸会 行田総合病院	84	81	(4-6)	61	0	11	(1-3)	(1-3)	(1-3)
	朝霞台中央総合病院	492	485	73	354	0	58	0	0	(7-9)
	上尾中央総合病院	1944	1943	167	1347	(1-3)	188	105	135	(1-3)
	埼玉石心会病院	1016	1013	174	564	(1-3)	66	18	188	(1-3)
	埼玉メディカルセンター	1020	985	67	680	(1-3)	111	78	48	35
	越谷市立病院	719	711	86	484	(1-3)	121	(4-6)	11	(7-9)
	小川赤十字病院	585	569	77	342	(1-3)	23	(1-3)	123	16
	彩の国東大宮メディカルセンター	987	967	107	479	(1-3)	89	59	232	20
	秀和総合病院	540	537	55	422	(1-3)	53	(4-6)	(1-3)	(1-3)
	新久喜総合病院	568	488	60	241	(1-3)	47	110	28	80
	埼玉協同病院	1008	999	182	637	(1-3)	50	19	110	(7-9)
	さいたま市民医療センター	783	769	86	443	(1-3)	168	11	60	14
千葉県	成田赤十字病院	1466	1450	115	1021	(1-3)	201	37	73	16
	千葉県がんセンター	3101	2888	176	1531	(1-3)	898	71	210	213
	東邦大学医療センター佐倉病院	1514	1501	143	1100	0	154	13	91	13
	千葉徳洲会病院	1171	1153	102	601	(1-3)	136	32	280	18
	柏厚生総合病院	558	558	101	359	0	(4-6)	(1-3)	90	0
	千葉市立海浜病院	439	433	45	285	0	63	11	29	(4-6)
	千葉県済生会習志野病院	1154	1114	110	744	(4-6)	132	64	59	40
	医療法人社団保健会 谷津保健病院	583	580	123	306	0	25	(4-6)	121	(1-3)
	千葉西総合病院	1119	1014	156	685	(1-3)	124	11	35	105
	小張総合病院	511	506	114	375	0	12	(1-3)	(1-3)	(4-6)
	千葉県立佐原病院	347	342	42	221	0	29	22	28	(4-6)
	千葉市立青葉病院	698	693	140	487	(1-3)	61	(4-6)	0	(4-6)
東京都	東京女子医科大学病院	2721	2639	125	1186	(1-3)	912	120	293	82
	日本医科大学多摩永山病院	985	967	69	614	(1-3)	175	34	74	18
	国家公務員共済組合連合会 立川病院	1228	1148	87	764	0	136	60	101	80
	順天堂大学医学部附属練馬病院	1760	1736	145	1088	(7-9)	228	82	186	24
	国際医療福祉大学三田病院	1175	1136	99	545	0	203	63	226	39
	国家公務員共済組合連合会 東京共済病院	586	585	67	354	0	120	21	23	(1-3)
	JR 東京総合病院	765	753	83	539	(1-3)	65	22	43	12
	東京都済生会中央病院	1069	1060	70	794	(1-3)	123	17	55	(7-9)
	JCHO東京新宿メディカルセンター	800	789	70	451	(1-3)	60	26	181	11
	江戸川病院	1733	1714	85	789	19	317	98	406	19
	多摩南部地域病院	979	952	84	464	(1-3)	132	23	247	27
	三井記念病院	1532	1494	171	930	0	227	62	104	38
	河北総合病院	822	817	194	515	(4-6)	46	(1-3)	55	(4-6)
	日本私立学校振興・共済事業団 東京臨海病院	984	973	115	639	(1-3)	83	30	105	11
	東京通信病院	979	975	64	576	0	144	(7-9)	183	(4-6)

都道府県	施設名称	全登録数	集計対象数	診断のみ	自施設 診断・ 自施設 初回治 療開始	自施設 診断・ 自施設 初回治 療継続	他施設 診断・ 自施設 初回治 療開始	他施設 診断・ 自施設 初回治 療継続	初回治 療終了 後	その他
東京都	日本赤十字社 東京都支部 大森赤十字病院	646	641	105	446	0	42	(1-3)	46	(4-6)
	東邦大学医療センター大橋病院	989	973	136	633	(1-3)	149	(4-6)	50	16
	豊島病院	944	943	74	508	(1-3)	92	(4-6)	262	(1-3)
	東京都健康長寿医療センター	1352	1317	85	762	(1-3)	65	68	334	35
	東大和病院	716	668	105	400	(1-3)	97	(4-6)	58	48
	多摩北部医療センター	752	749	63	479	(1-3)	133	44	28	(1-3)
	公益財団法人結核予防会複十字病院	783	773	98	563	(7-9)	54	15	35	10
	東京慈恵会医科大学附属第三病院	1537	1519	114	1065	(1-3)	171	42	125	18
	東芝病院	672	663	96	405	(1-3)	28	(7-9)	123	(7-9)
	公立学校共済組合 関東中央病院	990	980	103	639	(1-3)	117	30	90	10
	公益財団法人東京都保健医療公社東部地域病院	753	744	113	523	(4-6)	101	(1-3)	0	(7-9)
	医療法人社団明芳会板橋中央総合病院	942	938	97	614	0	101	45	81	(4-6)
	医療法人徳洲会 東京西徳洲会病院	297	209	0	168	0	23	18	0	88
	東海大学医学部付属八王子病院	1492	1459	68	1028	0	238	50	75	33
	公益財団法人 ライフ・エクステンション研究所附属永寿総合病院	909	872	95	518	0	42	(7-9)	209	37
独立行政法人国立病院機構東京病院	829	810	106	484	(1-3)	38	(4-6)	175	19	
神奈川県	平塚共済病院	661	657	38	541	0	52	15	11	(4-6)
	国家公務員共済組合連合会 横浜南共済病院	1518	1509	92	1200	(4-6)	114	15	83	(7-9)
	一般財団法人神奈川県警友会けいゆう病院	1102	1095	99	816	(4-6)	109	47	20	(7-9)
	独立行政法人国立病院機構横浜医療センター	1203	1149	125	676	0	196	65	87	54
	恩賜財団 済生会横浜市南部病院	1510	1501	169	1100	0	168	32	32	(7-9)
	湘南鎌倉総合病院	2078	2033	113	1449	(1-3)	234	65	171	45
	平塚市民病院	1014	1013	62	782	0	93	21	55	(1-3)
	国立病院機構相模原病院	1293	1268	132	685	(1-3)	117	67	264	25
	昭和大学藤が丘病院	1698	1662	187	1085	0	205	89	96	36
	川崎市立川崎病院	1293	1283	52	926	(1-3)	187	48	67	10
	新百合ヶ丘総合病院	1429	1424	127	598	(1-3)	283	73	342	(4-6)
新潟県	済生会新潟第二病院	1057	1050	100	712	(1-3)	135	22	80	(7-9)
	柏崎総合医療センター	610	603	82	406	(1-3)	84	15	15	(7-9)
	立川総合病院	632	630	49	517	(1-3)	53	(1-3)	(7-9)	(1-3)
	新潟県厚生農業協同組合連合会 上越総合病院	1069	1065	54	536	0	71	37	367	(4-6)
	国立病院機構 西新潟中央病院	146	146	(1-3)	115	0	12	10	(4-6)	0
富山県	富山市民病院	927	921	35	715	(1-3)	64	(7-9)	97	(4-6)
	富山赤十字病院	955	936	66	742	0	85	30	13	19
	富山県済生会高岡病院	233	231	33	154	0	14	(7-9)	23	(1-3)
石川県	公立能登総合病院	578	576	88	407	(4-6)	34	13	30	(1-3)
	金沢市立病院	290	288	52	194	0	15	(4-6)	22	(1-3)
	医療法人社団浅ノ川 浅ノ川総合病院	552	551	24	190	0	84	140	113	(1-3)
	社会医療法人財団董仙会 恵寿総合病院	514	514	54	371	(4-6)	23	16	45	0
	地域医療機構金沢病院	275	275	48	205	0	10	0	12	0
	芳珠記念病院	306	306	39	217	(4-6)	17	18	(7-9)	0
	公立松任石川中央病院	739	726	93	529	0	84	10	10	13
	金沢赤十字病院	123	121	48	62	0	10	(1-3)	0	(1-3)
	石川県済生会金沢病院	460	418	53	155	(1-3)	33	22	154	42
福井県	市立敦賀病院	383	382	59	272	(1-3)	14	10	24	(1-3)
	福井循環器病院	48	48	15	31	0	(1-3)	0	(1-3)	0
	医療法人 林病院	93	89	33	36	0	(1-3)	11	(7-9)	(4-6)
山梨県	峡南医療センター企業団 富士川病院	130	130	20	70	(1-3)	31	(7-9)	0	0

都道府県	施設名称	全登録数	集計対象数	診断のみ	自施設 診断・ 自施設 初回治 療開始	自施設 診断・ 自施設 初回治 療継続	他施設 診断・ 自施設 初回治 療開始	他施設 診断・ 自施設 初回治 療継続	初回治 療終了 後	その他
長野県	長野県厚生農業協同組合連合会 北アルプス医療センターあづみ病院	404	402	52	233	(4-6)	(7-9)	(1-3)	100	(1-3)
岐阜県	社会医療法人蘇西厚生会 松波総合病院	926	923	59	694	(4-6)	113	(4-6)	48	(1-3)
	朝日大学歯学部附属村上記念病院	475	475	60	372	0	36	(1-3)	(4-6)	0
	大垣徳洲会病院	225	221	24	107	0	10	11	69	(4-6)
静岡県	沼津市立病院	722	717	217	437	0	41	(7-9)	14	(4-6)
	焼津市立総合病院	1002	982	114	699	(1-3)	129	10	27	20
	富士宮市立病院	719	708	99	494	(1-3)	54	23	36	11
	静岡医療センター	580	576	125	317	0	47	42	45	(4-6)
	静岡済生会総合病院	719	719	55	547	(1-3)	40	(4-6)	68	0
	市立島田市民病院	1051	1037	82	828	(1-3)	78	16	30	14
	静岡赤十字病院	866	862	60	622	0	97	22	61	(4-6)
愛知県	名古屋掖済会病院	1008	1008	59	766	(4-6)	70	(7-9)	101	0
	春日井市民病院	1525	1511	169	1176	0	107	10	49	14
	名古屋記念病院	676	673	86	487	0	66	13	21	(1-3)
	トヨタ記念病院	1103	1101	77	859	(1-3)	113	10	41	(1-3)
	医療法人豊田会 刈谷豊田総合病院	1772	1756	144	1283	0	221	35	73	16
	愛知医科大学病院	1812	1784	57	1182	0	382	64	99	28
	中部労災病院	797	790	72	610	(1-3)	61	14	31	(7-9)
	名古屋市立西部医療センター	1624	1613	103	922	(1-3)	292	147	147	11
	岡崎市民病院	1348	1323	108	1047	(1-3)	108	16	42	25
三重県	国立病院機構 三重中央医療センター	771	757	97	524	(1-3)	75	30	28	14
	済生会松阪総合病院	803	665	77	459	(1-3)	55	10	61	138
	市立四日市病院	1902	1862	133	1298	10	337	14	70	40
	松阪市民病院	714	710	46	499	(1-3)	58	(7-9)	99	(4-6)
	鈴鹿回生病院	366	365	32	293	0	35	(4-6)	0	(1-3)
	四日市羽津医療センター	463	333	65	193	0	33	0	42	130
	市立伊勢総合病院	377	375	55	293	0	27	0	0	(1-3)
	JA 三重厚生連 三重北医療センターいなべ総合病院	182	182	47	117	(4-6)	(4-6)	(1-3)	(7-9)	0
	地方独立行政法人 桑名市総合医療センター 桑名西医療センター	235	231	54	123	(1-3)	19	(4-6)	28	(4-6)
	三重県立総合医療センター	888	874	44	566	(1-3)	123	58	82	14
滋賀県	長浜赤十字病院	814	805	48	674	0	57	(4-6)	20	(7-9)
	社会医療法人 誠光会 草津総合病院	827	821	67	370	(1-3)	87	58	237	(4-6)
	近江八幡市立総合医療センター	743	728	99	534	0	68	(4-6)	23	15
	済生会滋賀県病院	822	815	88	604	(4-6)	64	22	32	(7-9)
	市立大津市民病院	903	901	28	662	(1-3)	72	(7-9)	129	(1-3)
	独立行政法人国立病院機構東近江総合医療センター	535	531	28	359	(1-3)	35	54	52	(4-6)
京都府	独立行政法人国立病院機構舞鶴医療センター	316	310	25	189	0	30	21	45	(4-6)
	三菱京都	710	707	34	388	0	72	36	177	(1-3)
	社会福祉法人 恩賜財団 済生会京都府病院	448	444	102	314	(1-3)	24	(1-3)	0	(4-6)
	洛和会音羽病院	586	583	60	491	0	16	0	16	(1-3)
	綾部市立病院	441	438	53	307	(1-3)	44	(7-9)	25	(1-3)
	京都民医連中央病院	590	580	55	274	(1-3)	96	(4-6)	149	10
	医療法人 徳洲会 宇治徳洲会病院	1070	1065	73	629	0	42	32	289	(4-6)
	医療法人 医仁会武田総合病院	709	707	52	563	0	68	12	12	(1-3)
	地域医療機能推進機構 京都鞍馬口医療センター	413	412	69	302	0	29	11	(1-3)	(1-3)
大阪府	高槻赤十字病院	824	818	39	557	0	69	(4-6)	147	(4-6)
	星ヶ丘医療センター	615	611	80	386	(1-3)	70	(1-3)	71	(4-6)
	市立池田病院	1145	1139	123	806	(1-3)	119	47	43	(4-6)
	地方独立行政法人市立吹田市民病院	698	693	69	499	0	90	18	17	(4-6)
	大阪府済生会千里病院	858	850	141	558	(1-3)	82	14	53	(7-9)

都道府県	施設名称	全登録数	集計対象数	診断のみ	自施設 診断・ 自施設 初回治 療開始	自施設 診断・ 自施設 初回治 療継続	他施設 診断・ 自施設 初回治 療開始	他施設 診断・ 自施設 初回治 療継続	初回治 療終了 後	その他
	箕面市立病院	949	945	67	656	(4-6)	123	(4-6)	89	(4-6)
	愛仁会 高槻病院	1008	998	92	663	0	75	100	68	10
	社会医療法人仙養会 北摂総合病院	507	487	80	309	0	16	58	24	20
	松下記念病院	801	785	93	554	(1-3)	80	(4-6)	52	16
	八尾徳洲会総合病院	971	969	81	700	(1-3)	82	11	93	(1-3)
	ベルランド総合病院	1404	1398	110	1053	0	118	17	100	(4-6)
	府中病院	1051	1028	111	729	(4-6)	135	40	(7-9)	23
	社会福祉法人恩賜財団済生会支部 大 阪府済生会中津病院	1801	1784	57	1343	(1-3)	193	110	80	17
	社会福祉法人恩賜財団大阪府済生会 野江病院	1010	998	88	734	0	89	14	73	12
	関西電力病院	952	945	39	610	(1-3)	107	40	148	(7-9)
	独立行政法人地域医療機能推進機構 大阪病院	870	867	25	681	(1-3)	140	(7-9)	10	(1-3)
	大阪警察病院	1907	1879	96	1275	0	387	24	97	28
	社会医療法人 景岳会 南大阪病院	964	947	100	522	(1-3)	32	(1-3)	291	17
	国立病院機構 近畿中央胸部疾患セン ター	616	598	29	480	(4-6)	43	10	32	18
	市立貝塚病院	863	863	26	659	(1-3)	104	(7-9)	64	0
	医療法人橘会 東住吉森本病院	651	642	74	424	(1-3)	16	12	113	(7-9)
	医療法人徳洲会 岸和田徳洲会病院	1361	1359	143	874	0	177	18	147	(1-3)
	国立病院機構 刀根山病院	430	421	44	224	(1-3)	46	68	36	(7-9)
	社会福祉法人 恩賜財団 済生会支部 大阪府済生会泉尾病院	267	261	24	227	0	(4-6)	(1-3)	(1-3)	(4-6)
	和泉市立病院	623	615	64	306	(1-3)	94	32	118	(7-9)
	大阪府立病院機構 大阪はびきの医 療センター	762	715	88	468	12	37	32	78	47
	公益財団法人日本生命済生会付属日 生病院	555	554	39	477	(1-3)	22	(4-6)	11	(1-3)
	淀川キリスト教病院	1333	1328	72	974	(1-3)	159	55	65	(4-6)
	大阪府済生会吹田病院	1227	1225	95	940	0	107	15	68	(1-3)
	関西医科大学総合医療センター	1420	1410	58	909	(1-3)	274	53	115	10
	社会医療法人美杉会佐藤病院	378	373	33	208	0	35	42	55	(4-6)
	社会医療法人 若弘会 若草第一病院	252	241	47	142	(1-3)	38	(4-6)	(7-9)	11
	医療法人藤井会石切生喜病院	895	885	107	711	(1-3)	17	29	19	10
	富田林病院	575	575	48	415	0	76	(4-6)	32	0
	医療法人 宝生会 PL 病院	509	349	17	297	0	31	(4-6)	0	160
	泉大津市立病院	300	285	36	186	(1-3)	57	(4-6)	0	15
	りんくう総合医療センター	873	841	85	567	(1-3)	129	14	45	32
	NTT 西日本大阪病院	636	633	39	458	0	108	16	12	(1-3)
	国家公務員共済組合連合会 大手前 病院	500	498	50	361	(1-3)	43	33	10	(1-3)
	財団法人田附興風会 北野病院	1786	1746	78	1302	0	247	38	81	40
	一般財団法人住友病院	749	747	25	593	(1-3)	103	(7-9)	18	(1-3)
	社会医療法人愛仁会 千船病院	343	342	58	258	0	18	0	(7-9)	(1-3)
	多根総合病院	797	797	54	343	0	85	274	41	0
	大阪鉄道病院	888	883	99	546	0	174	29	35	(4-6)
	市立ひらかた病院	720	716	103	417	0	82	12	102	(4-6)
	市立柏原病院	295	294	36	210	0	29	(4-6)	13	(1-3)
	社会医療法人 同仁会 耳原総合病院	769	750	104	414	0	37	(4-6)	189	19
兵庫県	独立行政法人 国立病院機構 神戸医 療センター	615	601	121	387	(1-3)	60	15	16	14
	神戸赤十字病院	570	562	67	397	0	81	(4-6)	13	(7-9)
	西宮市立中央病院	613	611	97	444	(1-3)	23	(7-9)	39	(1-3)
	神鋼記念病院	870	870	21	606	(1-3)	167	58	15	0
	市立伊丹病院	1198	1187	105	829	(4-6)	110	58	81	11
	兵庫県立尼崎総合医療センター	1812	1807	(4-6)	1586	0	196	11	(7-9)	(4-6)
	兵庫県立西宮病院	1047	1046	26	756	0	201	(4-6)	57	(1-3)

都道府県	施設名称	全登録数	集計対象数	診断のみ	自施設 診断・ 自施設 初回治 療開始	自施設 診断・ 自施設 初回治 療継続	他施設 診断・ 自施設 初回治 療開始	他施設 診断・ 自施設 初回治 療継続	初回治 療終了 後	その他
	加古川中央市民病院	1461	1448	200	834	(7-9)	166	41	198	13
	製鉄記念広畑病院	757	740	85	529	0	98	23	(4-6)	17
	神戸市立医療センター西市民病院	945	940	91	752	(1-3)	78	(4-6)	12	(4-6)
	済生会兵庫病院	282	282	45	197	(4-6)	31	(1-3)	(1-3)	0
	宝塚市立病院	1164	1158	148	783	(7-9)	69	(7-9)	143	(4-6)
	市立川西病院	536	532	79	302	0	17	(1-3)	133	(4-6)
	姫路中央病院	332	331	45	215	(1-3)	26	(1-3)	43	(1-3)
奈良県	国保中央病院	539	373	44	105	0	11	(1-3)	212	166
	大和郡山病院	141	141	(4-6)	113	0	23	0	0	0
	大和高田市立病院	693	692	74	541	0	42	11	24	(1-3)
	済生会中和病院	646	571	35	429	0	60	47	0	75
	社会医療法人健全会土庫病院	237	237	23	181	0	33	0	0	0
	済生会御所病院	200	198	38	140	(1-3)	(7-9)	0	12	(1-3)
和歌山県	国保日高総合病院	246	236	69	136	(4-6)	18	(4-6)	(4-6)	10
	和歌山労災病院	842	830	72	532	(1-3)	153	22	50	12
	新宮市立医療センター	505	500	80	297	(4-6)	81	19	17	(4-6)
鳥取県	鳥取生協病院	257	256	34	135	0	19	(4-6)	64	(1-3)
	鳥取赤十字病院	744	739	62	560	0	84	(4-6)	29	(4-6)
	医療法人 十字会 野島病院	146	144	18	116	0	(4-6)	(4-6)	(1-3)	(1-3)
	特定医療法人財団同愛会 博愛病院	276	276	61	174	0	20	(1-3)	19	0
	労働者健康安全機構 山陰労災病院	547	547	77	441	0	25	(4-6)	0	0
島根県	益田赤十字病院	558	550	56	344	(1-3)	99	16	34	(7-9)
	公益社団法人益田市医師会立益田地 域医療センター 医師会病院	104	101	23	43	0	(4-6)	(4-6)	25	(1-3)
	国立病院機構 松江医療センター	107	107	18	87	0	(1-3)	0	0	0
	安来市立病院	90	90	34	35	0	(4-6)	(1-3)	14	0
	町立奥出雲病院	82	78	25	28	(1-3)	(1-3)	(4-6)	19	(4-6)
	隠岐広域連合立隠岐病院	168	167	35	78	(7-9)	(4-6)	18	23	(1-3)
岡山県	岡山市立市民病院	691	691	89	487	(1-3)	78	12	24	0
	倉敷成人病センター	620	617	69	409	(1-3)	117	13	(7-9)	(1-3)
	独立行政法人労働者健康安全機構 岡山労災病院	571	570	50	445	0	41	(7-9)	26	(1-3)
	川崎医科大学総合医療センター	761	737	77	414	(1-3)	110	20	115	24
広島県	国立病院機構 福山医療センター	1354	1291	99	843	(4-6)	229	49	65	63
	呉共済病院	815	814	83	660	(1-3)	45	11	13	(1-3)
	公立学校共済組合 中国中央病院	720	697	80	498	(1-3)	78	(7-9)	32	23
	尾道市立市民病院	477	468	38	371	(1-3)	34	(1-3)	21	(7-9)
	中国労災病院	740	735	64	592	(1-3)	59	(4-6)	15	(4-6)
山口県	総合病院山口赤十字病院	646	644	42	445	0	96	(4-6)	56	(1-3)
	独立行政法人 国立病院機構 山口宇 部医療センター	570	556	22	325	0	65	40	104	14
徳島県	地方独立行政法人徳島県鳴門病院	276	276	34	228	0	13	0	(1-3)	0
	阿南共栄病院	195	195	37	139	0	(7-9)	(4-6)	(4-6)	0
愛媛県	社会医療法人 石川記念会 HITO 病 院	290	256	25	111	(1-3)	(4-6)	(4-6)	106	34
	松山市民病院	384	382	31	313	0	30	(4-6)	(1-3)	(1-3)
	公立学校共済組合 四国中央病院	282	276	97	142	0	(7-9)	(4-6)	23	(4-6)
	済生会西条病院	346	242	54	95	(1-3)	11	14	66	104
	独立行政法人 労働者健康安全機構 愛媛労災病院	97	96	(7-9)	83	(1-3)	(1-3)	(1-3)	0	(1-3)
	済生会松山病院	180	177	41	120	(1-3)	(7-9)	(1-3)	(4-6)	(1-3)
	市立八幡浜総合病院	230	225	25	146	(1-3)	17	(7-9)	29	(4-6)
高知県	高知赤十字病院	966	965	91	702	(1-3)	129	33	(7-9)	(1-3)
	NHO高知病院	777	770	76	464	0	81	59	90	(7-9)
福岡県	社会医療法人共愛会 戸畑共立病院	926	908	54	367	(1-3)	157	87	241	18

都道府県	施設名称	全登録数	集計対象数	診断のみ	自施設 診断・ 自施設 初回治 療開始	自施設 診断・ 自施設 初回治 療継続	他施設 診断・ 自施設 初回治 療開始	他施設 診断・ 自施設 初回治 療継続	初回治 療終了 後	その他
	国家公務員共済組合連合会 浜の町病院	1422	1405	106	902	0	217	49	131	17
佐賀県	社会福祉法人 恩賜財団 済生会唐津病院	368	367	56	272	0	28	(1-3)	(7-9)	(1-3)
長崎県	JCHO諫早総合病院	1145	1115	137	770	(1-3)	139	20	48	30
	社会医療法人財団白十字会 佐世保中央病院	623	604	39	437	(1-3)	52	14	60	19
熊本県	熊本市立熊本市民病院	302	302	81	158	0	28	24	11	0
	熊本再春荘病院	272	253	11	119	(1-3)	32	87	(1-3)	19
	国家公務員共済組合連合会 熊本中央病院	1103	1102	117	691	(1-3)	136	93	62	(1-3)
	大腸肛門病センター高野病院	215	213	16	148	0	35	(7-9)	(4-6)	(1-3)
	独立行政法人地域医療機能推進機構 熊本総合病院	647	638	46	411	0	120	60	(1-3)	(7-9)
	独立行政法人地域医療機能推進機構 天草中央総合病院	236	236	52	119	12	15	36	(1-3)	0
	山鹿市民医療センター	343	341	28	140	16	45	18	94	(1-3)
	天草地域医療センター	428	421	86	273	0	53	(1-3)	(7-9)	(7-9)
	熊本地域医療センター	513	503	24	310	(4-6)	103	(4-6)	56	10
	医療法人創起会 くまもと森都総合病院	1638	1627	26	471	(1-3)	81	337	711	11
	国保水俣市立総合医療センター	343	343	21	266	0	35	10	11	0
	独立行政法人国立病院機構 熊本南病院	198	169	37	35	0	(7-9)	11	77	29
大分県	大分市医師会立アルメイダ病院	717	716	26	379	0	121	17	173	(1-3)
	独立行政法人国立病院機構 大分医療センター	648	642	59	404	0	84	41	54	(4-6)
	大分県厚生連 鶴見病院	739	734	37	518	0	100	26	53	(4-6)
宮崎県	宮崎県立延岡病院	657	654	66	350	0	100	69	69	(1-3)
	宮崎県立日南病院	416	396	49	227	(1-3)	71	17	30	20
鹿児島県	社会医療法人鹿児島愛心会 大隅鹿屋病院	263	259	56	159	(1-3)	35	(7-9)	(1-3)	(4-6)
	鹿児島厚生連病院	481	469	72	281	(4-6)	66	(4-6)	38	12
	公益社団法人 川内市医師会立市民病院	207	199	39	64	13	34	(4-6)	44	(7-9)
	独立行政法人国立病院機構指宿医療センター	104	104	(4-6)	73	(1-3)	10	13	0	0
	公益社団法人鹿児島共済会南風病院	948	903	123	480	14	199	(7-9)	80	45
	鹿児島市医師会病院	437	437	21	148	0	107	(4-6)	155	0
	出水総合医療センター	281	267	43	94	(4-6)	28	37	59	14
	鹿児島県立北薩病院	68	68	20	27	(1-3)	(4-6)	(4-6)	(7-9)	0
	今村総合病院	726	709	80	330	(1-3)	142	37	119	17
	曾於医師会立病院	81	61	28	25	0	(4-6)	(1-3)	(1-3)	20
	社会医療法人恒心会おぐら病院	111	109	18	59	(1-3)	21	(4-6)	(1-3)	(1-3)
沖縄県	社会医療法人敬愛会 中頭病院	943	942	59	534	(4-6)	214	102	29	(1-3)
	仁愛会 浦添総合病院	653	640	74	373	(4-6)	108	25	55	13
	医療法人沖縄徳洲会 中部徳洲会病院	608	604	53	442	(1-3)	73	19	14	(4-6)
	沖縄赤十字病院	518	502	51	289	0	44	81	37	16
	社会医療法人友愛会 南部病院	205	205	(4-6)	15	0	0	16	170	0
	沖縄医療生活協同組合 沖縄協同病院	292	281	43	212	0	14	(4-6)	(7-9)	11
	社会医療法人 友愛会 豊見城中央病院	730	720	82	525	(1-3)	75	10	27	10
	沖縄県立南部医療センター・こども医療センター	445	438	54	263	(1-3)	47	19	54	(7-9)
	南部徳洲会病院	496	495	32	222	0	50	90	101	(1-3)
	医療法人おもと会 大浜第一病院	140	139	31	102	(1-3)	(1-3)	(1-3)	(1-3)	(1-3)
	社会医療法人かりゆし会 ハートライフ病院	584	583	47	378	0	62	12	84	(1-3)

都道府県	施設名称	全登録数	集計対象数	診断のみ	自施設 診断・ 自施設 初回治 療開始	自施設 診断・ 自施設 初回治 療継続	他施設 診断・ 自施設 初回治 療開始	他施設 診断・ 自施設 初回治 療継続	初回治 療終了 後	その他
	国立病院機構沖縄病院	421	397	26	125	(1-3)	57	(1-3)	186	24

表 2-3-3 小児がん拠点病院における全登録数：施設、症例区分別

都道府県	施設名称	全登録数	集計対象数	診断のみ	自施設 診断・ 自施設 初回治 療開始	自施設 診断・ 自施設 初回治 療継続	他施設 診断・ 自施設 初回治 療開始	他施設 診断・ 自施設 初回治 療継続	初回治 療終了 後	その他
総数		506	503	(7-9)	339	(1-3)	43	60	51	(1-3)
埼玉県	埼玉県立小児医療センター	65	64	(1-3)	54	0	(1-3)	(4-6)	0	(1-3)
東京都	国立研究開発法人国立成育医療 研究センター	179	179	(4-6)	115	0	20	15	25	0
	東京都立小児総合医療センター	79	79	0	53	(1-3)	(7-9)	(1-3)	16	0
神奈川県	神奈川県立こども医療センター	78	77	(1-3)	44	0	(4-6)	23	(4-6)	(1-3)
大阪府	大阪府立病院機構大阪母子医療 センター	42	42	0	19	0	(4-6)	13	(4-6)	0
兵庫県	兵庫県立こども病院	63	62	(1-3)	54	0	(1-3)	(1-3)	(1-3)	(1-3)

Ⅲ 2016 年全国集計 結果詳細(診断情報) : 症例区分 80 を除いた集計

1. 上皮内癌等を含む/含まない

(参照表:付表 1-1-1, 2,3, 1-2-1,2,3)

施設別、都道府県別の悪性新生物<腫瘍>、上皮内癌、良性腫瘍又は良悪性の別不詳の割合の分布を表 3-1-1~3 に示した。悪性新生物<腫瘍>の割合はわずかだが減少傾向にあり、上皮内癌の割合は微増傾向にある。良性腫瘍又は良悪性の別不詳の割合は、施設別、都道府県別ともに約 2%程度であった。上皮内癌の平均登録割合が 10%程度であるのに対し、1%以下にとどまる施設、上皮内癌の登録割合が 30%近い施設があった。良性腫瘍又は良悪性の別不詳の登録が 1 例もない施設がある一方で、約 44%を占める施設

があった。これは、2016年診断例より小児がん拠点病院を含めたためであり、がん診療連携拠点病院等のみで見ると、平均 2.35、標準偏差 1.66、中央値 2.08、最小値 0、p251.12, p753.15、最大値 11.76 と例年と若干増加したものの最大値については大きな変動はない。

2016 年集計の収集対象の良性腫瘍及び良悪性の別不詳の腫瘍としては頭蓋内腫瘍及び GIST(消化管間質腫瘍)、卵巣の境界悪性腫瘍(一部)が含まれる。なお、2014年までの報告書では頭蓋内腫瘍以外の良性腫瘍、頭蓋内腫瘍及び GIST 以外の良悪性の別不詳が若干含まれている。

表 3-1-1 悪性新生物<腫瘍>の割合の分布:登録年別

	平均	標準偏差	中央値	最小値	p25	p75	最大値
施設別							
2009	90.8	3.4	91.1	77.2	88.9	92.9	100.0
2010	90.2	3.3	90.3	80.9	88.1	92.2	100.0
2011	89.8	3.3	89.8	77.6	87.7	91.8	100.0
2012	89.0	3.2	89.2	78.8	86.8	91.1	99.0
2013	88.4	3.3	88.4	78.0	86.1	90.5	98.4
2014	88.2	3.4	88.3	76.8	86.1	90.4	98.1
2015	88.0	3.4	88.0	71.5	85.9	90.0	99.2
2016	87.7	4.5	87.6	55.7	85.2	90.1	100.0
都道府県別							
2013	88.3	1.5	88.3	84.4	87.2	89.2	91.7
2014	88.1	1.5	88.1	84.4	87.1	89.0	91.9
2015	87.8	1.5	87.5	84.4	86.9	88.7	91.8
2016	87.3	1.3	87.2	84.7	86.3	88.0	90.0

2016 年からは都道府県から推薦された病院・小児がん拠点病院を含む

表 3-1-2 上皮内癌の割合の分布:登録年別

	平均	標準偏差	中央値	最小値	p25	p75	最大値
施設別							
2009	7.9	3.2	7.5	0.0	5.9	9.6	22.8
2010	8.4	3.1	8.1	0.0	6.4	10.2	19.0
2011	8.7	3.1	8.5	0.0	6.4	10.4	18.9
2012	9.3	3.0	8.9	0.8	7.2	11.3	19.8
2013	9.7	3.1	9.5	1.4	7.5	11.6	21.5
2014	9.9	3.1	9.7	1.7	7.8	11.8	22.2
2015	10.1	3.0	10.0	0.8	8.1	11.9	21.3
2016	10.2	3.9	9.9	0.0	7.8	12.3	28.7
都道府県別							
2013	9.6	1.4	9.7	6.9	8.6	10.5	13.2
2014	9.8	1.4	9.9	7.2	8.7	10.9	13.4
2015	10.1	1.3	10.3	7.3	9.4	10.9	12.4
2016	10.3	1.2	10.4	8.0	9.5	11.2	12.4

2016 年からは都道府県から推薦された病院・小児がん拠点病院を含む

表 3-1-3 良性腫瘍又は良悪性の別不詳の割合の分布:登録年別

	平均	標準偏差	中央値	最小値	p25	p75	最大値
施設別							
2009	1.3	1.4	1.0	0.0	0.2	1.9	10.5
2010	1.4	1.5	1.1	0.0	0.3	2.0	11.5
2011	1.5	1.5	1.2	0.0	0.5	2.0	12.1
2012	1.7	1.5	1.4	0.0	0.6	2.4	10.3
2013	1.9	1.7	1.6	0.0	0.8	2.6	11.6
2014	1.9	1.5	1.7	0.0	0.7	2.6	12.6
2015	2.0	1.7	1.6	0.0	0.8	2.7	15.2
2016	2.1	2.7	1.8	0.0	0.8	2.8	44.3
都道府県別							
2013	2.1	0.6	2.1	1.3	1.6	2.3	3.6
2014	2.0	0.4	2.0	0.9	1.8	2.2	3.3
2015	2.1	0.5	2.1	0.9	1.8	2.4	3.4
2016	2.4	0.4	2.4	1.2	2.1	2.6	3.6

*2016年からは都道府県から推薦された病院・小児がん拠点病院を含む

2. 診断時住所

(参照表:付表 2-1,2)

交通の利便や、医療機関の専門性を考慮すると、全ての患者が居住地と同一県内の拠点病院を受診するとは限らないため、登録患者の診断時住所と施設所在地との関係をここに示した。

表 3-2 に、患者の診断時の居住地と登録されている拠点病院の所在地が同じであった割合の分布を示した。全体で見ると居住する都道府県の病院で登録された患者の平均登録割合は 92.6%であり、20 歳未満では約 78.3%であった。2009 年以降、居住する県の病院で登録さ

れた患者の割合はほとんど変化がない。

図 3-2 に全年齢、20 歳未満の居住する県の病院で登録されている患者の割合を四分位別に示した。割合が小さい場合、異なる都道府県に居住する患者を多数診療している拠点病院があることを示す。割合が大きい場合、居住地の病院を受診する患者が多く、かつ、異なる都道府県に居住している患者を診療している拠点病院が少ないことを意味する(県外流入出ともに少ない)。



図 3-2 居住する県の病院で登録された患者の割合、四分位別(左:全体、右:20 歳未満)

表 3-2 居住する県の病院で登録された患者の割合の分布:登録年別

	登録数	平均	標準偏差	中央値	最小値	p25	p75	最大値
全体								
2009	471,827	91.8	6.5	93.3	68.9	89.3	96.2	99.2
2010	530,363	92.1	6.2	94.0	67.8	90.2	96.4	99.2
2011	563,422	91.7	6.6	94.0	65.8	89.9	96.1	99.3
2012	590,856	91.7	6.6	93.3	65.5	90.2	96.4	99.2
2013	629,491	91.8	6.6	94.1	65.7	90.1	96.3	99.0
2014	643,480	92.2	6.2	94.2	68.6	90.4	96.6	99.1
2015	616,309	92.2	6.3	94.1	69.0	90.8	96.6	99.2
2016	864,054	92.6	5.5	94.2	71.4	89.8	96.5	99.4
20 歳未満								
2009	2,713	81.2	13.0	83.3	42.5	70.7	90.6	100.0
2010	3,083	82.4	12.5	84.4	46.5	71.7	92.5	100.0
2011	3,107	80.3	14.5	83.3	40.6	71.6	90.4	100.0
2012	3,329	80.2	12.8	85.7	45.2	70.7	90.2	96.8
2013	3,342	80.9	11.8	83.3	48.1	74.4	89.7	97.1
2014	3,215	81.5	14.4	85.1	44.0	74.6	91.2	100.0
2015	2,769	80.2	12.9	82.1	37.0	73.3	90.3	96.8
2016	3,544	78.3	12.0	80.8	46.9	71.1	88.1	97.7

2016 年からは都道府県から推薦された病院・小児がん拠点病院を含む

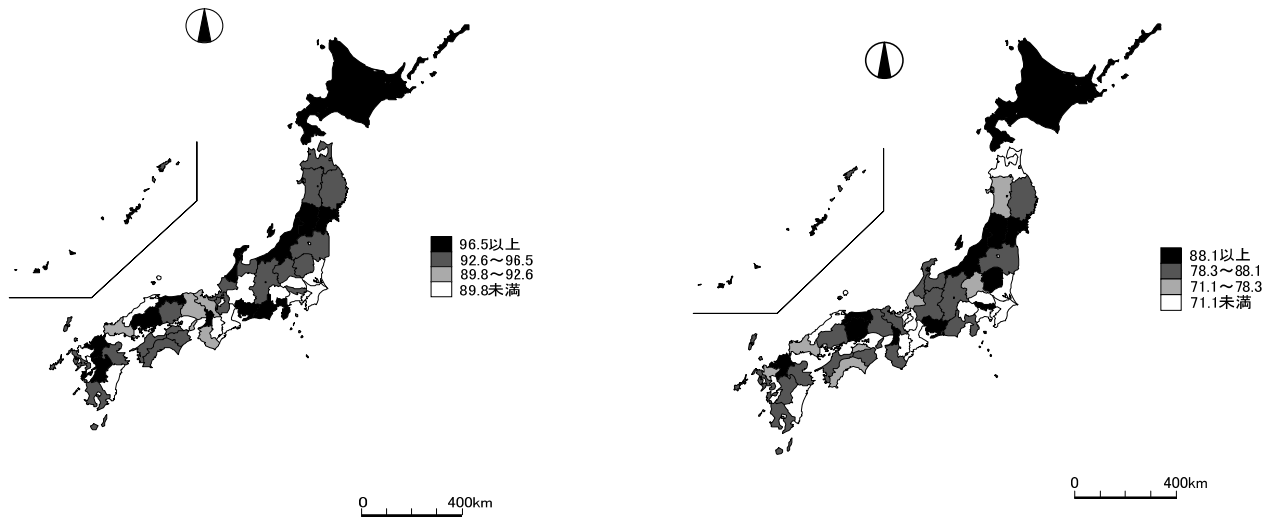
3. 年齢

(参照表:付表 3-1,2,3)

登録患者の年齢分布は、都道府県の人口構成分布や施設の所在地の人口構成、また高齢者もしくは若年者に多い特定のがんを多く診療している場合には偏った値になると考えられる。

表 3-3-1 に登録患者の平均年齢を、施設別、都道府県別、登録年別に示した。2016 年登録患者の平均年齢は、都道府県別にみると 68.9 歳、施設別では 69.4 歳と若干高くなる傾向。年齢の最小値が低いのは小児がん拠点病院を含めたためであり、がん診療連携拠点病院等でみると最小値は、60.2 歳であった。表 3-3-2 に施設別にみた 20 歳未満の登録患者数の分布を示した。20 歳未満の登録が 1 例もなかった施設は、2016 年で 295 施設であった。図 3-3-1 に施設別にみた 20 歳未満の登録数の分布と累積登録割合を示した。表 3-3-3 に施設別にみた 75 歳以上の登録患者

の割合の分布を登録年別に示す。75 歳以上の患者の登録の占める割合は、徐々に増化傾向にある。



図 3-3-1 施設別 20 歳未満の登録数の分布

表 3-3-1 登録患者の平均年齢:施設別、都道府県別、登録年別

	平均	標準偏差	中央値	最小値	p25	p75	最大値
施設別							
2009	67.2	2.5	67.4	59.7	65.5	69.0	73.6
2010	67.4	2.5	67.5	59.6	65.7	69.2	74.8
2011	67.6	2.6	67.8	60.0	65.7	69.4	74.8
2012	67.6	2.6	67.9	58.8	66.0	69.5	73.9
2013	67.8	2.5	68.1	59.3	66.2	69.6	73.6
2014	68.3	2.6	68.4	59.4	66.5	70.1	76.9
2015	68.5	2.7	68.8	59.7	66.8	70.3	78.7
2016	69.4	6.1	70.0	5.8	68.0	71.7	78.5
都道府県別							
2013	67.4	1.1	67.4	64.1	66.6	68.3	69.6
2014	67.7	1.1	67.6	64.6	67.0	68.5	70.0
2015	67.8	1.1	67.8	64.6	67.2	68.6	69.7
2016	68.9	0.9	69.0	65.9	68.4	69.3	70.8

2016 年からは都道府県から推薦された病院・小児がん拠点病院を含む

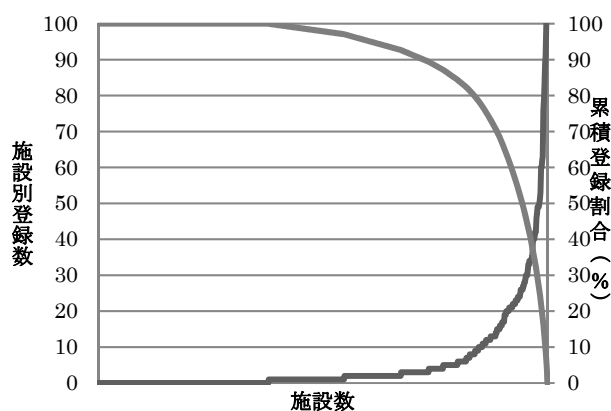
表 3-3-2 施設別にみた 20 歳未満の登録患者数の分布:登録年別

	登録数	中央値	最小値	p25	p75	最大値	登録数 0 の施設数
2009	2,713	3	0	1	9	78	82
2010	3,083	2	0	1	10	70	67
2011	3,107	3	0	1	10	68	69
2012	3,331	3	0	1	11	85	76
2013	3,342	3	0	1	10	80	88
2014	3,215	3	0	1	8	88	90
2015	3,460	3	0	1	7	102	90
2016	4,471	1	0	0	4	173	295

2016 年からは都道府県から推薦された病院・小児がん拠点病院を含む

表 3-3-3 施設別にみた 75 歳以上の登録患者の割合の分布:登録年別

	中央値	最小値	p25	p75	最大値
2009	33.0	13.8	27.5	38.4	56.3
2010	34.1	14.9	28.6	39.4	57.9
2011	34.5	13.8	29.4	39.7	57.4
2012	34.8	14.3	29.6	39.7	53.2
2013	35.7	15.4	30.0	40.2	52.5
2014	35.9	13.6	30.6	40.5	63.9
2015	36.5	15.4	31.2	41.0	70.7
2016	38.9	16.4	33.8	43.6	69.5

2016 年からは都道府県から推薦された病院を含む

4. 症例区分

(参照表:付表4)

症例区分は、がん診療連携拠点病院が、がんの診断から再発治療までの一連の治療の流れの中で、主にどのような役割を担っているのかを推察するための項目の一つである。平成26年1月からは院内がん登録数(入院、外来は問わない自施設初回治療例)年間500例以上が、がん診療連携拠点病院等の指定にあたり施設の診療実績を図る指標の一つとなっている。この条件は、従来症例区分20と30の件数に相当する。ここでは従来と比較するために、症例区分20,30の登録割合について提示する。

図3-4-1に地域がん診療病院と特定領域がん診療連携拠点病院、小児がん拠点病院を除く、施設別にみた症例区分20,30の登録数と累積登録数を示した。全体でみると500件未満の施設は、236施設であった(地域がん診療病院と特定領域がん診療連携拠点病院、県推薦病院、小児がん拠点病院を除くと41施設)。

表3-4-1に症例区分20(自施設診断・自施設初回治療開始)と30(他施設診断・自施設初回治療開始)の登録患者の割合の分布を、施設別、都道府県別、登録年別に示した。また表3-4-2に症例区分40(初回治療終了後)の分布を示した。症例区分20と30の割合が若干減少傾向にある。施設別にみた症例区分20と30の登録割合の最大値は、98.6%で、これは登録症例のほとんど

どが症例区分20又は30であり、自施設で初回治療が行われた症例であることを意味している。最小値が低かったのは県推薦病院を含めた影響であり、がん診療連携拠点病院等のみで見ると最小値は37.9%であった。また、症例区分40がなかった施設は、がん診療連携拠点病院等が6施設、県推薦病院が23施設、小児がん拠点病院が1施設であった。



図3-4-1 施設別に見た症例区分20,30の登録数及び累積登録割合(地域がん診療病院と特定領域がん診療連携拠点病院、小児がん拠点病院を除く拠点病院、県推薦病院は含まない)

表3-4-1 症例区分20と30の登録患者の割合の分布:都道府県別、施設別、登録年別

	平均	標準偏差	中央値	最小値	p25	p75	最大値
施設別							
2009	85.8	7.1	86.6	50.3	81.5	90.9	99.5
2010	85.1	6.6	85.5	62.9	81.7	89.5	99.1
2011	84.3	6.6	84.8	59.8	80.3	88.8	98.5
2012	83.9	6.4	84.4	56.4	80.3	88.3	97.8
2013	83.3	6.3	83.9	57.8	80.0	87.9	98.5
2014	83.0	7.0	83.9	25.2	79.6	87.5	97.2
2015	82.5	7.6	83.8	34.5	79.1	87.2	99.1
2016	79.0	10.7	81.8	7.3	75.2	85.7	98.6
都道府県別							
2013	84.0	2.7	83.8	75.5	82.2	85.6	90.5
2014	83.9	2.8	83.8	75.6	82.4	86.1	90.4
2015	83.9	2.7	83.9	75.3	82.6	85.6	89.7
2016	81.9	3.3	81.8	71.3	80.8	84.0	87.6

2016年からは都道府県から推薦された病院、小児がん拠点病院を含む

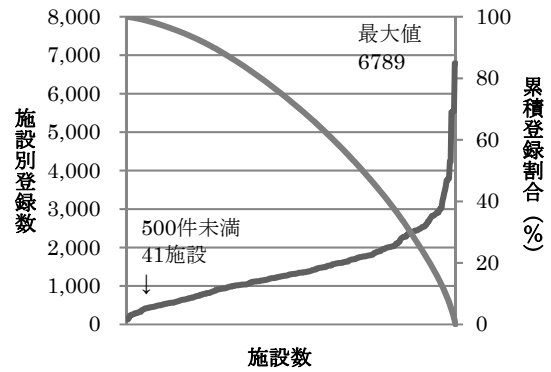
表 3-4-2 症例区分 40 の登録患者の割合の分布:施設別、都道府県別、登録年別

	平均	標準偏差	中央値	最小値	p25	p75	最大値	症例区分 40 が 0 の施設数
施設別								
2009	8.7	6.2	7.5	0.0	4.1	11.9	46.8	6
2010	9.2	5.7	8.8	0.0	4.9	12.7	34.6	6
2011	9.7	5.8	8.9	0.0	5.3	12.9	37.4	3
2012	10.0	5.8	9.3	0.0	5.8	13.4	38.7	2
2013	10.1	5.8	9.2	0.0	6.0	13.0	37.6	1
2014	10.1	5.7	9.5	0.0	6.1	13.0	39.5	1
2015	10.2	5.8	9.3	0.0	6.2	13.4	42.3	6
2016	8.0	7.8	6.2	0.0	3.3	9.6	82.9	30
都道府県別								
2013	10.0	2.5	9.8	5.2	8.2	11.4	17.7	
2014	10.0	2.4	9.7	5.3	8.5	11.8	16.1	
2015	10.0	2.2	9.6	5.8	8.1	11.5	16.9	
2016	7.2	1.8	7.1	4.0	5.8	7.9	12.4	

2016 年からは都道府県から推薦された病院、小児がん拠点病院を含む

表 3-4-3 症例区分 21 と 31 の登録患者の割合の分布:施設別、都道府県別、登録年別

		平均	標準偏差	中央値	最小値	p25	p75	最大値
症例区分 21	施設別							
	2016	0.3	0.6	0.1	0.0	0.0	0.3	6.5
症例区分 31	都道府県別							
	2016	0.2	0.1	0.2	0.1	0.1	0.2	0.8
症例区分 21	施設別							
	2016	3.6	3.6	2.8	0.0	1.4	4.5	34.4
症例区分 31	都道府県別							
	2016	3.5	1.3	3.3	1.9	2.8	4.1	8.5

都道府県から推薦された病院、小児がん拠点病院を含む

5. 来院経路

(参照表:付表5)

来院経路は、患者がどのような経路を経て自施設を受診したかを把握し、拠点病院が地域においてどのような機能を担っているのかを、他の医療機関との関係から推察するための項目である。来院経路では、がん検診・健康診断及び人間ドックは、検診機関からの紹介状を持った患者が受診した場合に適用され、次項の発見経緯のがん検診・健康診断・人間ドックの割合と比べて必ず小さな値となる。

図3-5-1に、全登録数における来院経路別の割合を示した。最も多いのは他施設からの紹介、次いで他疾患経過観察中で、この2区分で全体の89%を占める。この傾向は昨年度とほぼ同様である。

表3-5-1に他施設からの紹介の登録患者の割合の分布を施設別、都道府県別、登録年別に示した。平均値は、都道府県別には約70%、施設別には約65%であった。2009年以降、施設別、都道府県別の他施設からの紹介の登録患者の分布には大きな変動は認められていない。

図3-5-2に施設別に見た来院経路について他施設からの紹介の割合を示した。中央値は66.5%で、半数の施設は57.1%から73.8%の間に分布している。



図3-5-1 来院経路別割合



図3-5-2 施設別にみた来院経路 他施設からの紹介の割合

表3-5-1 他施設からの紹介の登録患者の割合の分布:施設別、都道府県別、登録年別

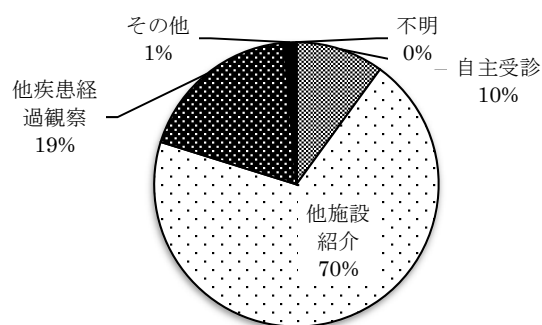
	平均	標準偏差	中央値	最小値	p25	p75	最大値
施設別							
2009	67.1	11.7	67.8	31.2	58.7	76.1	93.6
2010	67.4	11.8	68.2	7.6	60.2	75.6	93.7
2011	67.0	11.7	67.6	9.5	60.4	75.3	92.1
2012	67.0	10.8	67.2	36.7	60.1	74.7	92.5
2013	67.1	11.0	66.9	36.4	60.2	75.0	92.5
2014	66.7	11.4	66.5	31.8	60.2	74.8	94.1
2015	66.6	12.2	67.4	1.6	60.4	74.7	95.1
2016	64.9	13.3	66.5	6.3	57.1	73.8	96.8
都道府県別							
2009	70.3	5.9	69.9	56.0	67.1	74.3	84.1
2010	70.4	5.9	69.7	56.5	66.8	74.7	85.3
2011	69.8	5.9	69.1	57.3	66.4	74.9	85.3
2012	69.8	5.5	69.3	57.1	66.8	73.4	85.0
2013	69.9	5.6	69.1	56.4	66.1	73.5	87.1
2014	70.0	5.5	69.9	58.1	66.1	74.0	86.0
2015	70.1	5.3	69.5	58.8	66.1	74.1	85.6
2016	69.8	5.3	69.2	58.3	65.7	73.1	85.5

2016年からは都道府県から推薦された病院、小児がん拠点病院を含む

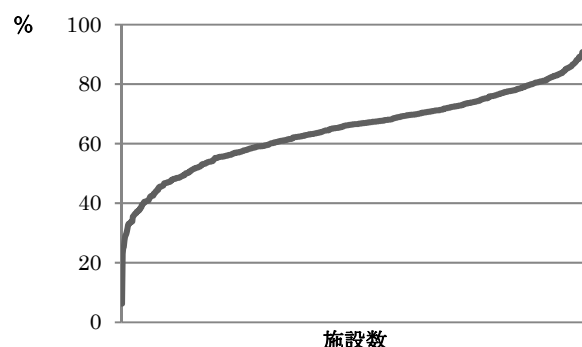
6. 発見経緯

(参照表:付表6)

発見経緯は、来院経路とは異なり、当該腫瘍が診断される発端となった状況を把握するための項目である。「がん検診・健康診断・人間ドック」をまとめた割合は、症状受診前に発見された患者の指標の一つとなる。

表 3-6-1 に、発見経緯「がん検診・健康診断・人間ドック」の登録患者の割合を、施設別、都道府県別、登録年別に示す。2009 年以降、都道府県別、施設別ともに、検診等を発見経緯とする登録患者の割合の平均には大きな差は認められないが、「がん検診・健康診断・人間ドック」の登録患者の割合が最大 47.1%であった。なお、2016 年からは本集計に都道府県推薦病院が含まれている。

図 3-6-1 に施設別にみた発見経緯「がん検診・健康診断・人間ドック」の登録患者の割合を示す。中央値は 14.5%で、半数の施設は 11.6%から 18.0%の範囲に分布

しており、例年とほぼ同様であった。



図 3-6-1 施設別にみた発見経緯「がん検診・健康診断・人間ドック」の登録患者の割合

表 3-6-1 「がん検診・健康診断・人間ドック」の登録患者の割合の分布:施設別、都道府県別、登録年別

	平均	標準偏差	中央値	最小値	p25	p75	最大値
施設別							
2009	15.5	5.1	15.1	3.7	11.9	18.9	41.6
2010	15.5	4.8	15.0	0.5	12.6	18.4	31.8
2011	15.4	4.9	15.1	3.5	12.2	16.1	35.3
2012	15.6	4.7	15.3	4.2	12.3	18.2	30.0
2013	15.4	4.5	14.8	4.0	12.4	18.1	30.6
2014	15.4	5.2	15.1	5.1	12.4	17.8	74.8
2015	15.2	4.4	14.8	5.4	12.1	18.1	34.6
2016	15.0	5.3	14.5	0.0	11.6	18.0	47.1
都道府県別							
2009	15.7	2.8	15.7	11.2	13.6	17.5	23.5
2010	15.7	2.8	15.9	9.4	13.6	17.5	21.8
2011	15.6	2.6	15.3	10.8	13.9	17.4	21.3
2012	15.9	2.6	16.2	11.4	13.9	17.8	22.7
2013	15.8	2.4	16.3	10.8	13.6	17.4	20.7
2014	15.6	2.4	15.9	10.9	13.7	17.5	19.6
2015	15.6	2.4	16.1	10.7	13.8	17.5	20.7
2016	15.8	2.8	15.8	11.7	13.3	17.8	22.6

2016 年からは都道府県から推薦された病院、小児がん拠点病院を含む

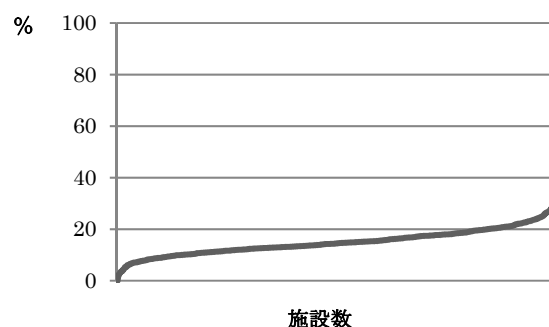
7. 部位

(参照表:付表 1-1-1)

表 3-7-1 に、登録上位 10 部位を示した。2009 年以降大腸、肺、胃、乳房、前立腺が上位 5 部位を占めている。膀胱、子宮頸部、悪性リンパ腫、膵臓、肝臓は、約 3% で推移している。

部位別の登録数を評価する際の注意点としては、日本の標準的な院内がん登録において、同位置部位に発生した新たな腫瘍をどこまで登録対象とするかの判定基準が統一されていない点に留意する必要がある。2016 年診断例では、主治医の判断、あるいは SEER2004、2007 に従って登録されている。なお、2015 年診断例までは膀胱癌の Tis と Ta は別のがんとして登録されてきたが、2016 年診断例からは同一がんとして登録ルールが変更となっている。また、これまで腎盂・尿管と膀胱のがんは別のがんとして登録されてきたが、2016 年より腎盂・尿管・膀胱にあるがんは 1 つのがんとして登録されるようルールが変更となっている(但し SEER のルールを適応している場合)。

表 3-7-2 にがん診療連携拠点病院における 5 大がん(胃、大腸、肝臓、肺、乳房)の登録割合を登録年別に示す。都道府県別に昨年度の登録割合と比較すると、5 大がんの登録割合はわずかではあるが減少傾向を示したのが 14 都道府県あった(県推薦病院等含む)。図 3-7 に 2016 年都道府県別 5 大がんの登録割合の分布を示した。

表 3-7-3 に、都道府県別の 5 大がんの登録割合の分布を登録年別に示した。都道府県別にみると 5 大がんの登録割合はほぼ昨年と同様で平均 51.2% であった。

表 3-7-4 に施設別にみた 5 大がんの登録数の分布を登録年別に示した。2009 年以降、大腸、乳房については、平均が若干増加傾向にあり、肝臓は横ばいで推移している。



図 3-7 2016 年都道府県別 5 大がんの登録割合の分布、4 分位別

表 3-7-1 集計登録数上位 10 部位

順位	2016 年		2015 年		2014 年		2013 年		2012 年	
	全体	100%	順位	100%	順位	100%	順位	100%	順位	100%
1	大腸	15.3	1	14.4	1	14.3	1	14.1	1	13.9
2	肺	11.4	2	11.1	3	11.3	3	11.2	3	11.3
3	胃	10.9	3	11.0	2	11.3	2	11.6	2	11.8
4	乳房	10.4	4	10.3	4	10.0	4	10.0	4	10.0
5	前立腺	7.7	5	7.9	5	7.6	5	7.7	5	7.8
6	膀胱	3.6	10	3.3	10	3.3	11	3.2	9	3.2
7	子宮頸部	3.5	6	3.7	6	3.8	6	3.8	7	3.9
8	悪性リンパ腫	3.4	7	3.5	8	3.5	8	3.5	8	3.5
9	膵臓	3.4	9	3.3	9	3.3	9	3.2	-	3.2
10	肝臓	3.3	8	3.4	7	3.6	7	3.7	6	3.8
11	食道	2.9	11	3.1	11	3.2	10	3.1	10	3.2

2016 年からは都道府県から推薦された病院、小児がん拠点病院を含む

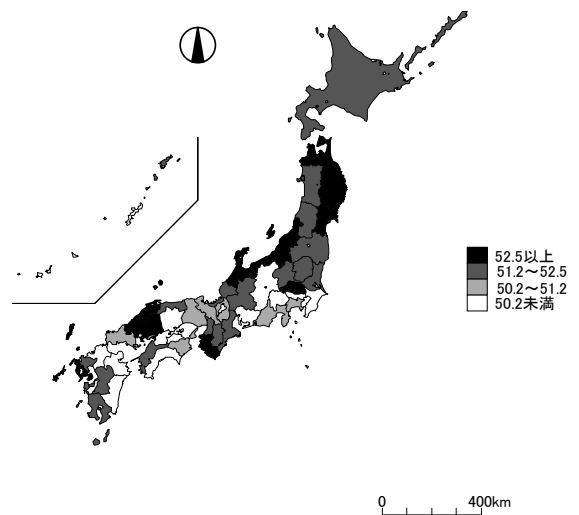
表 3-7-2 都道府県別にみた5大がんの登録割合

	2009年	2010年	2011年	2012年	2013年	2014年	2015年	2016年
全体	51.9	51.4	50.7	50.8	50.5	50.2	49.9	51.2
北海道	51.9	52.4	51.0	50.3	50.8	49.6	50.4	52.3
青森	51.7	52.6	51.5	50.7	51.3	52.4	52.2	54.6
岩手	54.5	55.0	56.0	54.2	54.2	55.4	53.8	53.2
宮城	47.8	47.3	48.8	49.3	47.9	49.9	47.3	52.7
秋田	52.8	52.2	51.5	52.6	50.7	49.7	50.8	52.0
山形	54.2	53.9	53.7	52.3	50.5	52.7	51.0	51.5
福島	54.6	55.5	54.5	54.2	52.1	50.8	51.8	51.8
茨城	55.1	53.4	52.0	51.2	52.5	52.1	52.0	52.1
栃木	52.8	51.0	50.6	51.2	51.6	52.3	51.3	52.4
群馬	50.3	52.0	50.0	51.1	50.1	55.0	54.8	51.2
埼玉	54.1	52.0	52.5	52.0	51.7	52.2	52.2	52.9
千葉	52.0	51.5	51.6	51.3	50.9	51.4	50.9	50.2
東京	52.3	51.3	49.8	50.6	49.7	50.1	49.4	49.7
神奈川	51.3	49.9	51.1	51.7	52.0	50.9	52.6	51.0
新潟	54.7	53.6	52.5	53.0	53.7	51.3	51.0	54.2
富山	57.0	56.7	55.5	55.0	56.3	54.3	53.7	54.8
石川	53.8	52.8	53.3	52.7	50.7	51.9	51.7	54.4
福井	55.0	53.5	53.8	55.9	54.0	51.8	53.7	51.5
山梨	49.1	49.3	46.9	50.4	49.7	47.4	46.6	47.9
長野	50.2	48.6	47.7	48.4	46.3	48.4	47.3	47.3
岐阜	52.1	52.5	51.0	51.0	50.5	50.6	50.4	51.9
静岡	53.5	53.9	52.7	52.8	52.9	52.9	52.2	50.5
愛知	51.1	50.9	50.2	49.7	49.4	50.2	49.2	49.6
三重	52.9	53.3	51.7	51.6	51.3	49.9	48.5	52.2
滋賀	52.7	50.7	49.8	51.1	49.3	49.6	49.3	51.1
京都	51.5	52.2	51.3	50.1	49.7	49.7	49.0	51.2
大阪	50.6	50.9	49.2	49.7	49.9	48.7	48.5	52.5
兵庫	51.3	50.9	49.9	48.9	49.3	49.1	48.4	50.7
奈良	50.5	48.4	49.5	49.1	48.7	49.9	48.2	51.4
和歌山	55.0	53.8	52.0	52.9	55.2	55.0	55.4	53.3
鳥取	54.7	54.6	50.6	49.5	50.7	48.8	49.3	52.2
島根	55.5	54.3	53.3	54.1	53.6	52.8	52.2	53.4
岡山	52.5	51.0	50.7	51.2	50.3	50.8	50.1	49.3
広島	52.9	52.3	51.8	52.1	52.4	52.4	52.5	52.8
山口	49.6	50.6	48.9	49.7	49.4	50.0	50.2	50.8
徳島	53.5	53.4	53.5	52.4	52.1	50.8	51.0	50.8
香川	52.1	50.7	51.3	51.4	51.0	50.3	49.6	47.4
愛媛	54.4	51.9	51.7	54.1	51.2	51.0	52.0	52.2
高知	50.2	50.3	49.8	50.2	51.8	50.2	47.7	49.5
福岡	50.7	50.8	50.4	50.2	50.0	49.4	50.4	49.7
佐賀	50.7	51.8	53.4	52.2	52.0	51.0	51.9	51.5
長崎	52.6	51.9	52.2	52.7	51.6	51.0	51.4	52.6
熊本	49.3	47.6	45.8	45.5	45.4	46.0	44.2	51.7
大分	45.3	48.7	47.8	47.3	48.1	48.2	46.1	48.7
宮崎	42.0	38.4	37.5	37.6	35.9	37.6	37.2	39.0
鹿児島	37.3	38.8	38.8	39.8	45.0	45.2	45.0	52.2
沖縄	40.8	41.2	40.7	39.3	37.1	37.3	39.9	49.6

2016年からは都道府県から推薦された病院、小児がん拠点病院を含む

表 3-7-3 5大がんの登録割合の分布:都道府県別、登録年別

	平均	標準偏差	中央値	最小値	p25	p75	最大値
2009	51.5	3.8	52.1	37.3	50.5	54.1	57.0
2010	51.1	3.7	51.9	38.4	50.6	53.4	56.7
2011	50.4	3.7	51.1	37.5	49.8	52.5	56.0
2012	50.5	3.6	51.2	37.6	49.7	52.6	55.9
2013	50.2	3.7	50.7	35.9	49.4	52.0	56.3
2014	50.2	3.4	50.6	37.3	49.6	52.1	55.4
2015	49.9	3.4	50.4	37.2	48.5	52.0	55.4
2016	51.2	2.5	51.7	39.0	50.2	52.4	54.8

2016年からは都道府県から推薦された病院、小児がん拠点病院を含む

表 3-7-4 施設別にみた5大がんの登録数の分布:登録年別

		平均	標準偏差	中央値	最小値	p25	p75	最大値
胃	2009	159	105	138	6	92	205	995
	2010	165	105	146	16	98	209	919
	2011	167	106	144	18	97	213	897
	2012	175	110	152	6	102	220	912
	2013	178	113	155	8	104	228	1071
	2014	173	112	153	7	101	224	1065
	2015	174	120	150	8	96	224	1154
	2016	132	104	110	0	64	167	1096
大腸	2009	174	97	155	24	108	220	799
	2010	185	104	163	23	113	235	865
	2011	194	108	178	25	113	246	855
	2012	206	117	186	26	123	267	1002
	2013	217	125	194	10	133	283	1210
	2014	219	129	196	10	131	284	1158
	2015	227	138	201	8	130	288	1194
	2016	185	124	163	0	102	242	1173
肝臓	2009	59	45	48	1	27	78	250
	2010	60	46	48	4	27	79	247
	2011	60	44	48	3	29	79	288
	2012	58	43	47	1	29	77	228
	2013	57	44	45	2	27	74	384
	2014	54	40	44	3	27	72	212
	2015	54	42	44	1	27	69	306
	2016	40	35	31	0	16	52	227
肺	2009	145	97	126	8	76	188	681
	2010	158	104	139	15	84	207	704
	2011	162	107	144	7	86	209	709
	2012	168	111	151	11	89	213	826
	2013	172	115	149	8	90	226	918
	2014	172	117	158	2	91	225	868
	2015	176	123	160	9	94	229	918
	2016	137	119	108	0	50	192	993
乳房	2009	125	118	94	1	55	154	1181
	2010	137	120	109	6	63	174	1147
	2011	141	124	108	4	64	174	1161
	2012	148	130	117	10	66	189	1181
	2013	153	135	118	7	70	191	1162
	2014	152	136	122	5	71	190	1152
	2015	162	144	122	2	73	207	1198
	2016	125	134	90	0	46	167	1320

2016年からは都道府県から推薦された病院、小児がん拠点病院を含む

IV 2016 年全国集計 結果詳細(腫瘍情報)

胃、大腸、肝臓、肺、乳房、食道、膵臓、前立腺、子宮頸部、子宮内膜、膀胱、甲状腺癌であった登録例の治療前ステージ、術後病理学的ステージ、治療方法を、都道府県別、施設別に集計した。2016 年からは、都道府県から推薦された病院、小児がん拠点病院を含めて集計している。参考資料として、総合ステージ割合、年齢分布、性別分布を集計した。

治療前ステージ、術後病理学的ステージの分類は、UICC TNM 分類(第7版)を用いた。ただし、肝臓については、取扱い規約の分類が普及しているため、取扱い規約の分類分布及び取扱い規約の分類別に治療方法を集計した。

集計対象は、下記の条件を満たす登録例である。

1. 表 1-2 に示した定義に沿って作成された集計用症例区分 20 又は 30

(20:自施設診断・自施設初回治療開始、30:他施設診断・自施設初回治療開始)

2. 以下の定義で抽出したがん種(2016 年診断例より適用、下線は主な追加変更箇所)

	局在コード	組織形態コード							
胃癌	C160, 161-166, 168, 169	8000-8157 (但し、8153 を除く)	8160-8162	8170-8231	<u>8244</u>	8246-8247	8250-8551	8560-8576	8940-8941
大腸癌	C180, 182-189, 199, 209	8000-8157 (但し、8153 を除く)	8160-8162	8170-8231		8246-8247	8250-8551	8560-8576	8940-8941
肝細胞癌	C220	<u>8170-8175</u>							
肝内胆管癌	C221	<u>8013, 8041, 8148, 8160-8161, 8180, 8246, 8980</u>							
肺癌	C340-343, 348, 349	8000-8157	8160-8162	8170-8231	<u>8240-8245</u>	8246-8247, <u>8249</u>	8250-8551	8560-8576	8940-8941, <u>8972, 8980</u>
肺小細胞癌	C340-343, 348, 349	8041-8045							
肺非小細胞癌	C340-343, 348, 349	8000-8157 (但し、8041-8045 を除く)	8160-8162	8170-8231	<u>8240-8245</u>	8246-8247, <u>8249</u>	8250-8551	8560-8576	8940-8941, <u>8972, 8980</u>
乳癌	C500-509	8000-8157	8160-8162	8170-8231		8246-8247	8250-8551	8560-8576	8940-8941, <u>8982</u>
食道癌	C150-155, 158, 159	8000-8157	8160-8162	8170-8231	<u>8240, 8244</u>	8246-8247, <u>8249</u>	8250-8551	8560-8576	8940-8941
膵臓癌	C250-253, 257, 259	8000-8157	8160-8162	8170-8231	<u>8240-8245</u>	8246-8247	8250-8552	8560-8576	8940-8941, <u>8971</u>
前立腺癌	C619	8000-8157 (但し、8120-8131 を除く)	8160-8162	8170-8231	<u>8240</u>	8246-8247	8250-8551	8560-8576	8940-8941
子宮頸癌	C530-531, 538, 539	8000-8157	8160-8162	8170-8231	<u>8240</u>	8246-8247, <u>8249</u>	8250-8551	8560-8576	8940-8941
子宮内膜癌	C540-543, 548, 549	8000-8157	8160-8162	8170-8231	<u>8240</u>	8246-8247	8250-8551	8560-8576	8940-8941, <u>8980</u>
膀胱癌	C670-679	8000-8157	8160-8162	8170-8231		8246-8247	8250-8551	8560-8576	8940-8941

甲状腺癌	C739	(乳頭・濾胞癌) <u>8050, 8230, 8260, 8290, 8330-8332, 8335, 8337, 8340-8344, 8350</u> (未分化癌) <u>8020, 8021</u> (髄様癌) <u>8345</u>
------	------	--

3. 術後病理学的ステージ別の集計では、上記 1, 2 に加えて、「項目:外科的・体腔鏡的・内視鏡的治療」の結果の区分が原発巣切除の例を対象とした

<治療方法の集計について>

ステージ別の治療方法の割合の分布は、治療前ステージ別に集計した。これは、術後病理学的ステージは手術が施行された症例にのみ適用されるため、薬物療法や放射線療法等の実績を反映することができないことによる。しかし、術後病理学的ステージは、治療前ステージをもとに、手術の結果を踏まえて修正される場合があり、初回治療内容の決定にも影響を与えることがある。当該ステージの標準的な治療方法と比較して、より積極的な治療あるいは消極的な治療が行われていると思われる場合、術後病理学的ステージと比較して治療前ステージが過小評価(術前評価と比べて進行していた)、または過大評価(術前評価ほど進行していなかった)であった可能性がある。

2016 年診断例から標準登録様式の変更に伴い、自施設における外科的治療、鏡視下治療、内視鏡的治療、放射線療法、化学療法、内分泌療法の施行日が登録されることとなった。登録された治療の施行日を見ると、診断から 5 ヶ月以上経過したのちに実施された治療が登録されている例があった。患者の状態等により診断から 5 ヶ月を超えて、初回治療が継続されていたと推測される。一方で、院内がん登録実務者への研修会等においては、診断からおおよそ 5 ヶ月以内の治療を登録すると説明されており、どの程度の範囲で初回治療を登録するのかが明確に院内がん登録実務担当者間で共有されていなかった。そのため、本集計では、診断日(起算日)より 5 ヶ月(155 日)を超えて実施された治療は、当該治療を行なっていなかったとして集計を行なった。

2016 年標準登録様式より、他施設における外科的治療、鏡視下治療、内視鏡的治療、放射線療法、化学療法、内分泌療法、その他の治療の有無が登録されることとなった。がん治療においては、治療設備、患者の利便性等などから病院間で連携して治療がなされる場合もあることから、本集計では、これまでの自施設での治療の有無情報のみからみた治療方法の割合だけでなく、他施設での実施の有無を加味し、当該腫瘍の治療方法の割合を算出した。

<総合ステージについて>

病期は、患者の予後に影響を与える重要な要因である。本集計では、治療前のがんの状態をより正確に表す術後病理学的ステージを第一優先として用い、術後病理学的ステージが登録対象外、適応外や不詳の場合に治療前ステージを用いて、治療前のがんの状態を表す指標として総合ステージを算出した。

1. 胃

	全登録		症例区分 その他を 除く	初回治療 開始例	治療前ステージ集計			術後病理学的ステージ集計		
	全登録数	施設数			対象数*1	%*2	施設数	対象数*1	%*2	施設数
2009	60,674	370	59,003	54,683	54,229	99.2	370	43,898	80.3	369
2010	65,531	387	63,718	59,036	58,443	99.0	387	47,251	80.0	387
2011	67,928	395	65,877	60,761	60,089	98.9	395	48,242	79.4	395
2012	71,700	397	69,541	64,344	62,701	97.4	397	50,388	78.3	397
2013	75,265	409	72,682	66,965	64,905	96.9	409	52,365	78.2	408
2014	75,321	421	72,834	67,006	64,776	96.7	420	52,121	77.8	419
2015	76,884	427	74,266	68,165	65,691	96.4	427	52,570	77.1	426
2016	105,221	773	102,668	92,509	89,249	96.5	768	66,448	71.8	761

*1 治療前ステージ、術後病理学的ステージ集計対象数の定義は、59 ページを参照

*2 分母は自施設初回治療開始例

2016 年からは都道府県から推薦された病院、小児がん拠点病院を含む

施設別登録数をみると、1 施設当たりの登録数の中央値は 95 例で、最小登録数が 1 例、最大登録数が 981 例であった(表 4-1-0、図 4-1-0)。1 例以上の登録があった施設のうち、対象例の登録数が多い施設から見て、本集計対象者数の 50%、80%を占める施設数は、それぞれ 186 施設、414 施設であった。なお、本集計には都道府県推薦病院、地域がん診療病院を含む。

表 4-1-0 施設別登録件数(参照 Web 付表)

	平均	標準偏差	中央値	最小値	p25	p75	最大値	累積登録割合 50%	累積登録割合 80%	対象施設
2016	116	95	95	1	53	147	981	186	414	768

累積登録割合：登録数の多い施設からみて、50%、80%の登録数があった施設数



図 4-1-0 施設別登録数の分布(1 例以上登録があった施設が対象)

表 4-1-1 に、UICC TNM 分類治療前ステージ別登録数の割合を登録年別に示した。I 期の割合が最も多く約 63% を占め、次いでIV期が約 14%、II 期約11%であった。2016 年からは都道府県推薦病院のデータを合わせて集計しているが、2012 年以降、UICC TNM 分類治療前ステージの割合の分布に大きな差は認められていない。

表 4-1-2 に、UICC TNM 分類術後病理学的ステージ別登録数の割合を登録年別に示した。I 期の割合が最も多く約 77%を占めていた。こちらも 2012 年以降、UICC TNM 分類術後病理学的ステージに大きな変化は認められていない。

表 4-1-3 に、UICC TNM 分類治療前ステージ施設別の病期の割合の分布を、また参考として施設毎の I 期とIV期の割合の分布図を示した。昨年度とほぼ同様に I 期は多くが 40～80%にばらついており、IV期はばらつきがやや小さく多くが 0～30%に分布していた。

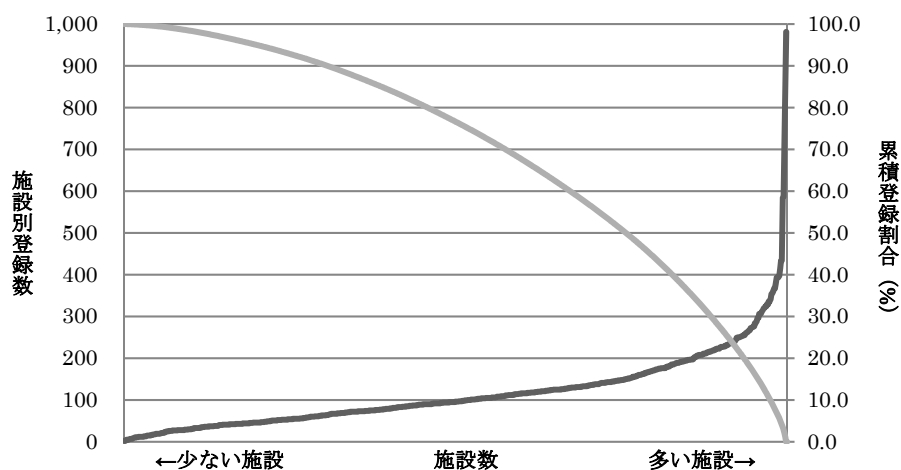
表 4-1-1 UICC TNM 分類 治療前ステージ別登録数の割合(参照付表 7-1-1)

	0期	I期	IA	IB	II期	IIA	IIB	III期	IIIA	IIIB	IIIC	IV期	不明	空欄(該当無)	合計
2009	0.1	63.7	-	-	7.9	-	-	7.8	-	-	-	15.9	4.6	0.0	54,229
2010	0.1	64.8	-	-	7.8	-	-	6.9	-	-	-	16.2	4.2	0.0	58,443
2011	0.1	64.8	-	-	7.9	-	-	6.5	-	-	-	16.7	4.1	0.0	60,089
2012	0.1	61.9	-	-	11.2	-	-	8.1	-	-	-	14.2	4.6	0.0	62,701
2013	0.0	63.4	-	-	10.9	-	-	7.7	-	-	-	13.6	4.4	0.0	64,905
2014	0.0	63.0	-	-	10.7	-	-	8.1	-	-	-	13.7	4.5	0.0	64,776
2015	0.0	63.2	-	-	10.7	-	-	7.6	-	-	-	13.7	4.9	0.0	65,691
2016	0.1	62.5	55.3	7.1	11.0	6.1	4.8	7.5	3.6	2.8	1.2	14.3	4.6	0.1	89,249

2016 年からは都道府県から推薦された病院、小児がん拠点病院を含む
亜分類不明等があるため、亜分類の合計は必ずしも当該病期の総数とは一致しない

表 4-1-2 UICC TNM 分類 術後病理学的ステージ別登録数の割合(参照付表 7-1-2)

	0期	I期	IA	IB	II期	IIA	IIB	III期	IIIA	IIIB	IIIC	IV期	適用外等	不明	該当無	合計
2009	0.1	73.4	-	-	8.7	-	-	7.5	-	-	-	7.8	2.1	0.4	0.1	43,898
2010	0.0	74.6	-	-	8.2	-	-	6.9	-	-	-	7.9	2.1	0.3	0.0	47,251
2011	0.0	74.9	-	-	7.8	-	-	6.7	-	-	-	8.1	2.2	0.3	0.0	48,242
2012	0.0	72.5	-	-	9.8	-	-	10.5	-	-	-	4.6	2.2	0.3	0.0	50,388
2013	0.0	73.5	-	-	9.7	-	-	10.0	-	-	-	4.3	2.2	0.4	0.0	52,365
2014	0.0	74.0	-	-	9.3	-	-	10.0	-	-	-	4.2	2.2	0.3	0.0	52,121
2015	0.0	74.8	-	-	9.3	-	-	9.8	-	-	-	3.9	2.0	0.3	0.0	52,570
2016	0.0	77.2	71.5	5.7	9.9	5.3	4.6	9.5	3.4	3.3	2.8	1.3	1.9	0.1	0.0	66,448

2016 年からは都道府県から推薦された病院、小児がん拠点病院を含む
亜分類不明等があるため、亜分類の合計は必ずしも当該病期の総数とは一致しない

表 4-1-3 UICC TNM 分類治療前ステージ 施設別の病期の割合の分布(対象例 20 例以上の 722 施設)

	中央値	最小値	25%値	(四分位範囲)	75%値	最大値
I 期	59.4	3.4	51.5		15.7	67.2
II 期	11.2	0.0	8.3		6.3	14.6
III 期	7.4	0.0	4.9		5.5	10.4
IV 期	14.9	0.0	11.4		7.9	19.3

(参考) 施設毎の I 期と IV 期の割合の
分布図 (対象例20例以上の施設)



表 4-1-4 に、UICC TNM 分類治療前ステージ別にみた治療方法の割合を示した。これは、自施設での実施された治療のみで集計をしている。これに対し、表 4-1-5 では、UICC TNM 分類治療前ステージ別にみた治療方法の割合（他施設での治療を含む）として、他施設での治療を加味した治療方法の割合を示した。

病期別の主な治療方法としては、I 期が内視鏡のみ（約 55%）、II 期の IIA が手術のみ（約 53%）、IIB が手術/内視鏡＋薬物（約 46%）、III 期が手術/内視鏡と薬物療法（約 45～51%）、IV 期では薬物療法のみ（約 56%）であった。他施設での治療の有無を加味した集計結果と、自施設の実施の有無のみでみた場合と初回治療方法の割合にはほとんど変わりがなかった。

表 4-1-4 UICC TNM 分類治療前ステージ別にみた治療方法の割合（参照付表 7-1-3）

治療前ステージ	0 期	I 期	IA	IB	II 期	IIA	IIB	III 期	IIIA	IIIB	IIIC	IV 期	不明
全体	44	55,775	49,328	6,363	9,785	5,458	4,303	6,723	3,167	2,454	1,092	12,778	4,076
	100.0	100.0	100.0	100.0	100.0	100.0	100.0	100.0	100.0	100.0	100.0	100.0	100.0
手術のみ	18.2	30.9	26.2	67.2	48.3	52.7	42.6	30.4	35.7	26.9	23.0	3.0	15.1
内視鏡のみ	75.0	54.6	61.6	0.7	0.1	0.1	0.0	0.0	0.1	0.0	0.0	0.1	46.4
手術＋内視鏡	2.3	3.3	3.7	0.4	0.2	0.2	0.2	0.0	0.0	0.0	0.1	0.0	0.8
放射線のみ	0.0	0.0	0.0	0.1	0.1	0.2	0.1	0.1	0.1	0.1	0.2	0.6	0.1
薬物療法のみ	0.0	0.4	0.3	1.7	2.6	2.1	3.3	11.1	5.5	13.8	21.4	56.4	3.6
放射線＋薬物	0.0	0.0	0.0	0.1	0.1	0.1	0.1	0.1	0.0	0.2	0.0	1.0	0.1
薬物＋その他	0.0	0.0	0.0	0.0	0.1	0.0	0.1	0.2	0.1	0.2	0.3	0.6	0.0
手術/内視鏡＋放射線	0.0	0.0	0.0	0.0	0.1	0.1	0.1	0.1	0.1	0.0	0.0	0.0	0.0
手術/内視鏡＋薬物	4.5	4.0	2.0	19.7	40.4	35.9	46.1	48.4	50.9	46.5	45.3	6.5	5.0
手術/内視鏡＋その他	0.0	0.2	0.2	0.1	0.1	0.1	0.0	0.1	0.1	0.2	0.0	0.0	0.1
手術/内視鏡＋放射線＋薬物	0.0	0.0	0.0	0.0	0.1	0.0	0.1	0.1	0.1	0.2	0.1	0.0	0.0
他の組み合わせ	0.0	0.1	0.1	0.1	0.3	0.2	0.4	0.3	0.2	0.4	0.5	0.5	0.3
治療なし	0.0	6.4	5.9	9.8	7.7	8.4	6.8	9.1	7.2	11.5	9.2	31.1	28.5

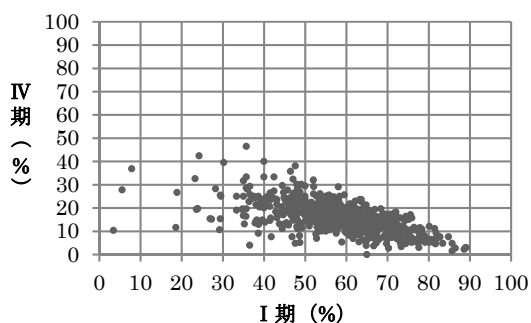
表 4-1-5 UICC TNM 分類治療前ステージ別にみた治療方法の割合（他施設での治療を含む）

治療前ステージ	0 期	I 期	IA	IB	II 期	IIA	IIB	III 期	IIIA	IIIB	IIIC	IV 期	不明
全体	44	55,775	49,328	6,363	9,785	5,458	4,303	6,723	3,167	2,454	1,092	12,778	4,076
	100.0	100.0	100.0	100.0	100.0	100.0	100.0	100.0	100.0	100.0	100.0	100.0	100.0
手術のみ	18.2	30.7	26.1	66.7	47.7	52.1	42.1	29.7	34.8	26.2	22.3	3.0	14.9
内視鏡のみ	75.0	54.3	61.2	0.7	0.1	0.1	0.0	0.0	0.1	0.0	0.0	0.1	46.1
手術＋内視鏡	2.3	3.5	3.9	0.4	0.2	0.2	0.3	0.0	0.1	0.0	0.1	0.0	0.8
放射線のみ	0.0	0.0	0.0	0.1	0.1	0.2	0.1	0.1	0.1	0.0	0.2	0.6	0.2
薬物療法のみ	0.0	0.4	0.3	1.7	2.6	2.1	3.2	11.0	5.4	13.6	21.2	56.3	3.7
放射線＋薬物	0.0	0.0	0.0	0.1	0.1	0.1	0.1	0.1	0.0	0.2	0.0	1.1	0.1
薬物＋その他	0.0	0.0	0.0	0.0	0.1	0.0	0.1	0.2	0.1	0.2	0.3	0.7	0.0
手術/内視鏡＋放射線	0.0	0.0	0.0	0.0	0.1	0.1	0.1	0.1	0.1	0.0	0.0	0.0	0.0
手術/内視鏡＋薬物	4.5	4.2	2.1	20.0	40.7	36.2	46.5	49.0	51.5	47.3	45.9	6.6	5.2
手術/内視鏡＋その他	0.0	0.3	0.3	0.1	0.1	0.1	0.0	0.2	0.2	0.2	0.3	0.0	0.2
手術/内視鏡＋放射線＋薬物	0.0	0.0	0.0	0.0	0.1	0.1	0.2	0.1	0.2	0.2	0.1	0.0	0.0
他の組み合わせ	0.0	0.2	0.2	0.2	0.4	0.3	0.4	0.4	0.3	0.4	0.5	0.6	0.4
治療なし	0.0	6.3	5.9	9.8	7.7	8.4	6.8	9.0	7.1	11.4	9.1	30.9	28.2

2. 大腸

	全登録		症例区分 その他を 除く	初回治療 開始例	治療前ステージ集計			術後病理学的ステージ集計		
	全登録数	施設数			対象数*1	%*2	施設数	対象数*1	%*2	施設数
2009	65,724	370	64,263	58,037	57,301	98.7	370	51,988	89.6	369
2010	73,274	387	71,662	64,510	63,636	98.6	387	57,593	89.3	387
2011	78,487	395	76,499	68,497	67,542	98.6	395	60,822	88.8	395
2012	84,136	397	81,885	73,274	72,268	98.6	397	65,215	89.0	397
2013	91,530	409	88,946	79,493	78,323	98.5	409	70,683	88.9	408
2014	94,596	421	92,068	82,572	81,193	98.3	420	72,964	88.4	420
2015	99,799	427	97,106	86,750	85,111	98.1	426	76,131	87.8	426
2016	145,688	773	143,558	127,484	124,338	97.5	770	102,477	80.4	764

*1 治療前ステージ、術後病理学的ステージ集計対象数の定義は、59 ページを参照

*2 分母は自施設初回治療開始例

施設別に登録数をみると、1施設当たりの登録数の中央値は142例で、最小登録数は1例、最大登録数は966例であった（表4-2-0、図4-2-0）。2016年から都道府県推薦病院を含めて集計している点に留意する必要がある。

表 4-2-0 施設別登録数（参照 Web 付表）

	平均	標準偏差	中央値	最小値	p25	p75	最大値	累積登録割合 50%施設	累積登録割合 80%施設	対象施設
2016	161	107	142	1	91	211	966	214	446	770

累積登録割合：登録数の多い施設からみて、50%の登録数があった施設数



図 4-2-0 施設別登録数の分布（1例以上登録のあった施設が対象）

表 4-2-1、2 に、UICC TNM 分類別登録数の割合を登録年別に示した。2009 年以降、UICC TNM 分類治療前ステージ、術後病理学的ステージの登録割合に大きな変化はない。

表 4-2-3 に、施設別の UICC TNM 分類治療前ステージの病期分布と参考図として施設毎の 0/ I 期と IV 期の割合の分布図を示した。I 期、IV 期のばらつきは例年とほぼ同様であった。

表 4-2-1 UICC TNM 分類治療前ステージ別登録数の割合 (参照付表 7-2-1)

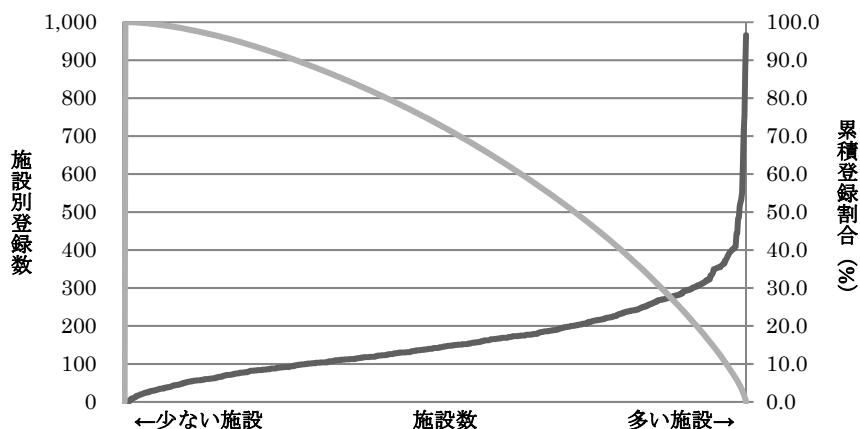
	0期	I期	II期	IIA	IIB	IIC	III期	IIIA	IIIB	IIIC	IV期	IVA	IVB	不明	空欄(該当無)	合計
2009	13.6	22.4	17.3	-	-	-	19.3	-	-	-	13.9	-	-	13.6	0.0	57,301
2010	13.6	21.8	17.4	-	-	-	18.7	-	-	-	14.0	-	-	14.5	0.0	63,636
2011	13.7	21.4	17.0	-	-	-	18.6	-	-	-	14.0	-	-	15.3	0.0	67,542
2012	13.7	21.1	16.4	-	-	-	18.4	-	-	-	13.7	-	-	16.7	0.0	72,268
2013	14.7	20.8	15.9	-	-	-	18.5	-	-	-	13.3	-	-	16.8	0.0	78,323
2014	14.3	20.6	15.9	-	-	-	17.8	-	-	-	13.3	-	-	18.1	0.0	81,193
2015	13.8	20.4	15.3	-	-	-	18.3	-	-	-	13.0	-	-	19.2	0.0	85,111
2016	15.2	20.3	15.2	12.0	2.3	0.8	18.3	1.7	12.8	3.7	13.1	7.6	5.4	17.8	0.1	124,338

2016 年からは都道府県から推薦された病院、小児がん拠点病院を含む
亜分類不明等があるため、亜分類の合計が必ずしも当該病期の総数と一致しない

表 4-2-2 UICC TNM 分類術後病理学的ステージ別登録数の割合 (参照付表 7-2-2)

	0期	I期	II期	IIA	IIB	IIC	III期	IIIA	IIIB	IIIC	IV期	IVA	IVB	適用外等	不明	空欄(該当無)	合計
2009	24.4	20.7	22.1	-	-	-	21.1	-	-	-	10.0	-	-	1.4	0.3	0.0	51,988
2010	25.6	20.7	21.8	-	-	-	20.3	-	-	-	9.7	-	-	1.6	0.3	0.0	57,593
2011	26.8	20.4	21.5	-	-	-	20.0	-	-	-	9.3	-	-	1.8	0.3	0.0	60,822
2012	27.8	20.5	20.9	-	-	-	19.4	-	-	-	9.0	-	-	2.0	0.3	0.0	65,215
2013	29.5	20.1	20.0	-	-	-	19.1	-	-	-	8.6	-	-	2.2	0.3	0.0	70,683
2014	30.3	20.5	19.4	-	-	-	18.8	-	-	-	8.1	-	-	2.6	0.3	0.0	72,964
2015	30.5	20.9	19.4	-	-	-	18.8	-	-	-	7.7	-	-	2.4	0.3	0.0	76,131
2016	32.6	21.7	20.6	17.0	2.6	1.0	19.2	2.6	13.4	3.3	3.5	2.5	1.0	2.2	0.2	0.0	102,477

2016 年からは都道府県から推薦された病院、小児がん拠点病院を含む
亜分類不明等があるため、亜分類の合計が必ずしも当該病期の総数と一致しない

表 4-2-3 UICC TNM 分類治療前ステージ施設別の病期の割合の分布 (対象例 20 例以上の 751 施設)

	中央値	最小値	25%値	(四分位範囲)	75%値	最大値
0/ I 期	33.0	6.8	24.2	19.1	43.3	87.9
I 期	19.8	4.3	15.9	8.3	24.2	81.8
II 期	15.0	0.0	11.4	7.8	19.3	64.1
III 期	18.5	0.0	13.9	9.2	23.1	46.7
IV 期	13.5	0.0	10.6	5.9	16.6	40.7

(参考)施設毎の I 期と IV 期の割合の分布
図(対象例20例以上の施設)



表 4-2-4 に UICC TNM 分類治療前ステージ別にみた治療方法の割合を、表 4-2-5 に UICC TNM 分類治療前ステージ別にみた治療方法の割合（他施設での治療を含む）を示した。

UICC TNM 分類治療前ステージ別にみた主な治療方法としては、0 期が内視鏡のみ（約 89%）、I 期が手術のみ（約 62%）、II 期の IIA、IIB では手術のみ（約 68%、約 61%）、III 期の IIIA、IIIB が手術のみ（約 53%、約 51%）、IIIC では手術/内視鏡と薬物療法（約 42%）、IV 期が手術/内視鏡と薬物療法（約 32%）であった。II 期、特に IIC で治療なしの割合が他と比較してやや高かった。詳細な要因については、さらなる検討が必要であるが、全体として各病期に占める 75 歳以上の割合をみると、0 期約 32%、I 期約 39%、III 期約 39%、IV 期約 38%に対し、II 期では約 46%と高かったことが影響している可能性がある。また、治療前ステージが IIC として登録されたうち、術後病理学的ステージを合わせてみると、IIIC であった例も 10%程度含まれていた。

表 4-2-4 UICC TNM 分類治療前ステージ別にみた治療方法の割合（参照付表 7-2-3）

治療前ステージ	0 期	I 期	II 期	IIA	IIB	IIC	III 期	IIIA	IIIB	IIIC	IV 期	IVA	IVB	不明
全体	18,873	25,231	18,877	14,871	2,819	998	22,737	2,123	15,924	4,592	16,341	9,385	6,770	22,137
	100.0	100.0	100.0	100.0	100.0	100.0	100.0	100.0	100.0	100.0	100.0	100.0	100.0	100.0
手術のみ	5.7	61.8	64.9	67.5	61.2	37.2	49.0	52.6	51.4	39.0	17.1	21.4	10.4	11.5
内視鏡のみ	89.0	14.4	0.2	0.2	0.0	0.0	0.1	0.2	0.1	0.0	0.1	0.1	0.1	75.7
手術+内視鏡	3.2	6.4	0.3	0.4	0.1	0.2	0.3	0.6	0.3	0.3	0.0	0.1	0.0	3.4
放射線のみ	0.0	0.1	0.2	0.2	0.2	1.2	0.2	0.2	0.2	0.3	0.5	0.4	0.6	0.1
薬物療法のみ	0.0	0.4	1.1	0.5	1.1	10.4	2.0	0.5	1.0	6.0	26.3	21.2	34.0	0.4
放射線+薬物	0.0	0.1	0.5	0.4	0.2	2.1	0.7	0.4	0.5	1.6	0.9	0.7	1.3	0.0
薬物+その他	0.0	0.0	0.1	0.0	0.0	0.6	0.1	0.0	0.0	0.3	0.5	0.4	0.6	0.0
手術/内視鏡+放射線	0.0	0.1	0.2	0.2	0.1	0.4	0.2	0.2	0.2	0.3	0.2	0.1	0.3	0.0
手術/内視鏡+薬物	0.4	11.3	26.2	25.4	29.6	27.0	41.2	37.9	41.4	42.3	32.1	37.3	24.3	3.5
手術/内視鏡+その他	0.2	0.2	0.3	0.2	0.4	0.6	0.1	0.1	0.1	0.2	0.3	0.4	0.1	0.1
手術/内視鏡+放射線+薬物	0.0	0.3	1.4	1.3	1.1	4.0	2.4	1.6	2.1	3.8	0.6	0.8	0.4	0.1
他の組み合わせ	0.0	0.1	0.2	0.2	0.3	0.7	0.3	0.2	0.2	0.7	1.2	1.3	1.1	0.1
治療なし	1.5	4.7	4.5	3.6	5.6	15.6	3.3	5.3	2.5	5.2	20.1	15.8	26.6	5.1

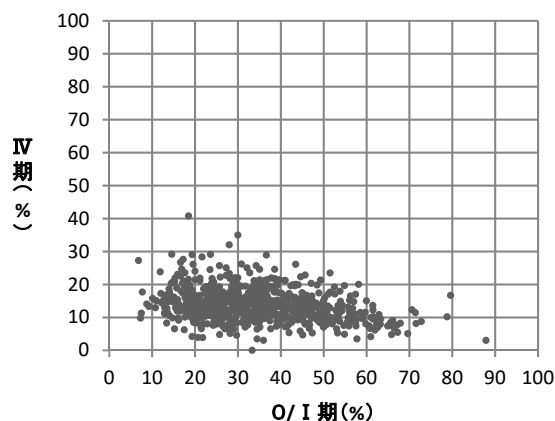
表 4-2-5 UICC TNM 分類治療前ステージ別にみた治療方法の割合（他施設での治療を含む）

治療前ステージ	0 期	I 期	II 期	IIA	IIB	IIC	III 期	IIIA	IIIB	IIIC	IV 期	IVA	IVB	不明
全体	18,873	25,231	18,877	14,871	2,819	998	22,737	2,123	15,924	4,592	16,341	9,385	6,770	22,137
	100.0	100.0	100.0	100.0	100.0	100.0	100.0	100.0	100.0	100.0	100.0	100.0	100.0	100.0
手術のみ	5.7	61.5	64.3	66.9	60.2	36.9	48.3	52.0	50.6	38.2	16.4	20.7	9.8	11.5
内視鏡のみ	88.6	14.2	0.1	0.2	0.0	0.0	0.1	0.2	0.1	0.0	0.1	0.1	0.1	75.4
手術+内視鏡	3.3	6.5	0.4	0.5	0.1	0.2	0.3	0.6	0.3	0.2	0.1	0.1	0.0	3.6
放射線のみ	0.0	0.1	0.2	0.2	0.2	1.2	0.2	0.2	0.2	0.2	0.5	0.4	0.6	0.1
薬物療法のみ	0.0	0.4	1.1	0.5	1.1	10.1	1.9	0.5	1.0	5.8	26.1	21.0	34.0	0.4
放射線+薬物	0.0	0.1	0.5	0.4	0.2	2.2	0.7	0.4	0.5	1.5	1.0	0.7	1.4	0.0
薬物+その他	0.0	0.0	0.1	0.0	0.0	0.7	0.1	0.0	0.0	0.3	0.5	0.4	0.7	0.0
手術/内視鏡+放射線	0.1	0.1	0.2	0.2	0.2	0.4	0.3	0.3	0.2	0.4	0.3	0.2	0.3	0.0
手術/内視鏡+薬物	0.5	11.6	26.6	25.7	30.4	27.4	41.9	38.4	42.0	43.1	32.7	38.1	24.8	3.7
手術/内視鏡+その他	0.3	0.3	0.4	0.3	0.5	0.6	0.2	0.1	0.2	0.2	0.4	0.5	0.2	0.2
手術/内視鏡+放射線+薬物	0.0	0.3	1.5	1.4	1.1	4.2	2.5	1.6	2.2	3.9	0.7	0.8	0.5	0.1
他の組み合わせ	0.0	0.1	0.2	0.2	0.3	0.8	0.4	0.3	0.3	0.9	1.3	1.3	1.2	0.2
治療なし	1.5	4.7	4.4	3.6	5.5	15.3	3.3	5.3	2.5	5.1	19.9	15.7	26.3	5.0

大腸癌の治療においては、手術後の所見から病期を再度確定し、治療方針が決定される場合も少なくはない。そのため、総合ステージ別にみた治療方法の割合を参考として、以下に提示する。

参考資料 UICC TNM 分類総合ステージ別にみた治療方法の割合

治療前ステージ	0期	I期	II期	IIA	IIB	IIC	III期	IIIA	IIIB	IIIC	IV期	IVA	IVB	不明
全体	34,122	24,252	23,389	18,758	3,107	1,507	23,347	2,892	15,748	4,702	16,717	9,557	7,089	22,137
	100.0	100.0	100.0	100.0	100.0	100.0	100.0	100.0	100.0	100.0	100.0	100.0	100.0	100.0
手術のみ	8.7	56.9	73.9	78.0	63.3	44.5	35.7	31.9	38.1	29.8	17.0	21.0	11.3	11.5
内視鏡のみ	89.5	24.2	0.2	0.2	0.1	0.0	0.1	0.6	0.1	0.0	0.1	0.1	0.1	75.4
手術+内視鏡	0.5	10.8	0.5	0.6	0.3	0.1	0.7	3.7	0.3	0.3	0.0	0.1	0.0	3.6
放射線のみ	0.0	0.1	0.2	0.2	0.2	0.8	0.2	0.2	0.2	0.3	0.5	0.4	0.6	0.1
薬物療法のみ	0.0	0.4	0.9	0.4	1.0	6.9	1.9	0.4	1.0	5.9	25.7	20.8	32.5	0.4
放射線+薬物	0.0	0.1	0.4	0.3	0.2	1.4	0.7	0.3	0.5	1.5	0.9	0.7	1.2	0.0
薬物+その他	0.0	0.0	0.0	0.0	0.0	0.4	0.1	0.0	0.0	0.3	0.4	0.3	0.6	0.0
手術/内視鏡+放射線	0.0	0.1	0.1	0.1	0.1	0.3	0.2	0.2	0.2	0.3	0.2	0.1	0.3	0.0
手術/内視鏡+薬物	0.2	2.0	18.5	15.9	28.0	31.2	54.3	57.3	54.4	51.9	33.4	38.5	26.4	3.7
手術/内視鏡+その他	0.1	0.2	0.2	0.2	0.3	0.5	0.1	0.0	0.1	0.2	0.3	0.4	0.1	0.2
手術/内視鏡+放射線+薬物	0.0	0.3	1.2	1.0	1.0	2.9	2.4	1.2	2.2	3.8	0.6	0.7	0.4	0.1
他の組み合わせ	0.0	0.1	0.2	0.1	0.4	0.4	0.3	0.2	0.3	0.6	1.2	1.2	1.1	0.2
治療なし	1.0	4.8	3.7	2.9	5.1	10.6	3.3	4.1	2.6	5.1	19.7	15.6	25.4	5.0

参考資料 UICC TNM 分類総合ステージ別にみた治療方法の割合（他施設での治療を含む）

治療前ステージ	0期	I期	II期	IIA	IIB	IIC	III期	IIIA	IIIB	IIIC	IV期	IVA	IVB	不明
全体	34,122	24,252	23,389	18,758	3,107	1,507	23,347	2,892	15,748	4,702	16,717	9,557	7,089	183
	100.0	100.0	100.0	100.0	100.0	100.0	100.0	100.0	100.0	100.0	100.0	100.0	100.0	100.0
手術のみ	8.7	56.7	73.4	77.6	62.6	44.1	34.7	30.9	37.2	28.8	16.2	20.3	10.6	23.0
内視鏡のみ	89.2	23.9	0.2	0.2	0.1	0.0	0.1	0.6	0.1	0.1	0.1	0.1	0.1	50.8
手術+内視鏡	0.6	11.0	0.6	0.7	0.4	0.1	0.7	3.6	0.3	0.3	0.1	0.1	0.0	6.0
放射線のみ	0.0	0.1	0.2	0.1	0.2	0.8	0.2	0.1	0.2	0.2	0.5	0.4	0.6	0.0
薬物療法のみ	0.0	0.4	0.9	0.4	1.0	6.7	1.9	0.4	1.0	5.7	25.5	20.6	32.4	2.7
放射線+薬物	0.0	0.1	0.4	0.3	0.2	1.5	0.7	0.3	0.5	1.5	1.0	0.7	1.3	0.0
薬物+その他	0.0	0.0	0.1	0.0	0.0	0.5	0.1	0.0	0.0	0.3	0.5	0.4	0.6	0.0
手術/内視鏡+放射線	0.0	0.1	0.2	0.2	0.1	0.4	0.3	0.2	0.3	0.4	0.2	0.2	0.3	1.1
手術/内視鏡+薬物	0.3	2.1	18.8	16.1	28.5	31.5	55.1	58.2	55.2	53.0	34.1	39.2	26.9	10.4
手術/内視鏡+その他	0.2	0.4	0.3	0.3	0.4	0.6	0.2	0.1	0.2	0.2	0.4	0.5	0.2	0.0
手術/内視鏡+放射線+薬物	0.0	0.3	1.2	1.1	1.0	3.1	2.5	1.2	2.3	3.9	0.7	0.8	0.5	5.5
他の組み合わせ	0.0	0.1	0.2	0.1	0.4	0.5	0.4	0.3	0.4	0.7	1.3	1.3	1.2	0.5
治療なし	1.0	4.8	3.7	2.9	5.1	10.4	3.2	4.1	2.5	5.0	19.5	15.4	25.1	0.0

3. 肝臓

	全登録		症例区分その 他を除く	初回治療開始 例	治療前ステージ集計			術後病理学的ステージ集計			
	全登録数	施設数			対象数*1	%*2	施設数	対象数*1	%*2	施設数	
2016	32,040	768	30,970	24,118	肝細胞癌	20,303	84.2	741	5,408	22.4	631
					肝内胆管癌	3,332	13.8	670	963	4.0	379

*1 治療前ステージ、術後病理学的ステージ集計対象数の定義は 59 ページを参照

*2 分母は自施設初回治療開始例

肝細胞癌(C22.0)

施設別の登録数を見ると、1施設当たりの登録数の中央値は21例で、最小登録数は1例、最大登録数は139例であった(表4-3①-0、図4-3①-0)。

表4-3①肝細胞癌-0 施設別登録件数(参照Web付表)

	平均	標準偏差	中央値	最小値	p25	p75	最大値	累積登録 割合 50% 施設	累積登録 割合 80% 施設	施設数
2016	27	24	21	1	10	36	139	155	360	741

累積登録割合:登録数の多い施設からみて、50%、80%の登録数を占める施設数



図4-3①-0 施設別登録数の分布(1例以上登録があった施設が対象)

表 4-3①肝細胞癌-1 に、UICC TNM 分類治療前ステージ別登録数の割合を登録年別に示した。I 期が最も多く約 48%をしめた。

表 4-3①肝細胞癌-2 に、取扱い規約分類ステージ別登録数の割合を示した。II 期が最も多く約 38%を占めた。

表 4-3①肝細胞癌-3 に、UICC TNM 分類術後病理学的ステージ別の登録数の割合を示した。原発巣切除有の割合は少なく(約 27%)、半数以上が I 期であった。

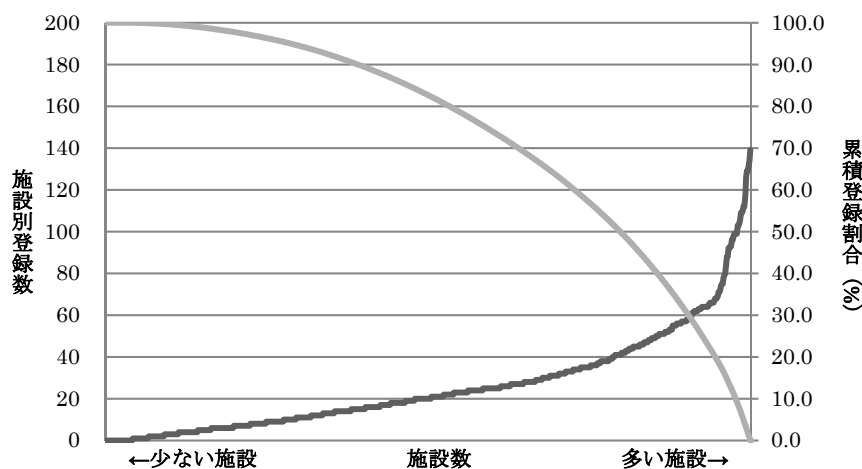
表 4-3①肝細胞癌-4 に、取扱い規約分類ステージ施設別の病期の割合の分布を、参考図として施設毎の I 期と IV 期の割合の分布図を示した。I, IV 期ともに 10~30%に集中している。

表 4-3①肝細胞癌-1 UICC TNM 分類治療前ステージ別登録数の割合 (参照付表 7-3①肝細胞癌-1①)

	I 期	II 期	III 期	IIIA	IIIB	IIIC	IV 期	IVA	IVB	不明	空欄(該当無)	合計
2016	48.2	24.8	16.4	7.0	5.6	3.7	8.1	2.0	6.1	2.5	0.0	20,303

亜分類不明等があるため、亜分類の合計が必ずしも当該病期の総数と一致しない

表 4-3①肝細胞癌-2 取扱い規約分類ステージ別登録数の割合 (参照付表 7-3①肝細胞癌-1②)

	I 期	II 期	III 期	IV 期	IVA	IVB	不明	空欄(該当無)	合計
2016	22.0	37.7	23.1	14.4	8.3	5.8	2.6	0.2	20,303

亜分類不明等があるため、亜分類の合計が必ずしも当該病期の総数と一致しない

表 4-3①肝細胞癌-3 UICC TNM 分類術後病理学的ステージ別登録数の割合 (参照付表 7-3①肝細胞癌-2)

	I 期	II 期	III 期	IIIA	IIIB	IIIC	IV 期	IVA	IVB	適用外等	不明	空欄(該当無)	合計
2016	52.9	30.1	9.2	5.6	2.1	1.5	0.7	0.3	0.4	7.0	0.2	0.0	5,408

亜分類不明等があるため、亜分類の合計が必ずしも当該病期の総数と一致しない

表 4-3①肝細胞癌-4 取扱い規約分類ステージ 施設別の病期の割合の分布 (対象例 10 例以上の 604 施設)

	中央値	最小値	25%値	(四分位範囲)	75%値	最大値
I 期	20.6	0.0	14.6	13.4	28.0	64.7
II 期	37.7	0.0	29.4	14.3	43.8	73.3
III 期	22.0	0.0	16.0	12.4	28.4	58.3
IV 期	14.3	0.0	9.5	10.5	20.0	50.0

(参考)施設毎の I 期と IV 期の割合の分布 (対象例 10 例以上の施設)



表 4-3①肝細胞癌-5 に、肝癌取扱い規約分類ステージ別にみた治療方法の割合を、表 4-3①肝細胞癌-6 に、肝癌取り扱い規約分類ステージ別にみた治療方法の割合（他施設での治療を含む）を示した。病期別にみた主な治療方法は、I 期が他の組み合わせ（約 42%）、II 期が手術のみ（約 36~37%）、III 期が薬物とその他の療法の併用（約 45%）、IV 期の IVA が薬物とその他の療法の併用（約 30%）、IV 期の IVB が治療無（約 48%）であった。他施設での治療の有無を加味した結果をみても、治療方法の割合はほぼ同様であった。なお、肝動脈化学塞栓療法のような血管塞栓術は、その他の治療ありとして登録されている。

表 4-3①肝細胞癌-5 肝癌の取扱い規約分類ステージ別にみた治療方法の割合（参照付表 7-3①肝細胞癌-3）

治療前ステージ	I 期	II 期	III 期	IV 期	IVA	IVB	不明
全体	4,460	7,653	4,696	2,922	1,701	1,181	536
	100.0	100.0	100.0	100.0	100.0	100.0	100.0
手術のみ	23.9	36.5	19.2	5.6	8.2	1.9	16.2
内視鏡のみ	0.0	0.0	0.0	0.1	0.1	0.1	0.0
手術+内視鏡	0.0	0.0	0.0	0.0	0.0	0.0	0.0
放射線のみ	1.1	1.5	1.2	2.5	1.6	3.8	1.5
薬物療法のみ	1.2	1.9	5.6	15.6	13.6	18.3	3.4
放射線+薬物	0.1	0.0	0.3	2.2	1.9	2.7	0.0
薬物+その他	23.4	31.3	44.9	24.1	29.9	15.7	13.2
手術/内視鏡+放射線	0.0	0.0	0.1	0.0	0.1	0.0	0.0
手術/内視鏡+薬物	0.2	0.2	0.5	1.0	1.2	0.7	0.2
手術/内視鏡+その他	0.3	1.3	2.5	1.1	1.7	0.2	0.7
手術/内視鏡+放射線+薬物	0.0	0.0	0.1	0.2	0.1	0.3	0.0
他の組み合わせ	42.3	18.2	11.8	10.8	12.7	8.0	12.3
治療なし	7.4	9.1	13.8	36.9	29.0	48.2	52.4

表 4-3①肝細胞癌-6 肝癌の取り扱い規約分類ステージ別にみた治療方法の割合（他施設での治療を含む）

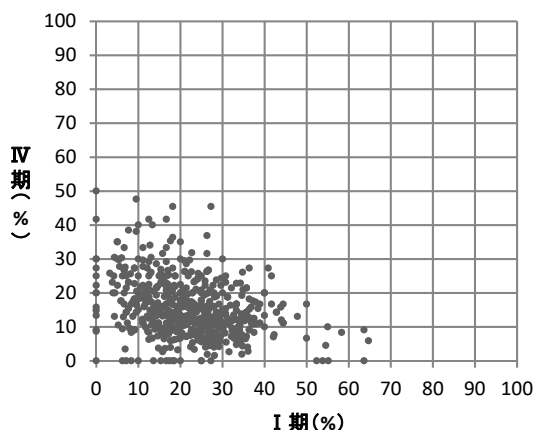
治療前ステージ	I 期	II 期	III 期	IV 期	IVA	IVB	不明
全体	4,460	7,653	4,696	2,922	1,701	1,181	536
	100.0	100.0	100.0	100.0	100.0	100.0	100.0
手術のみ	23.8	36.4	19.1	5.5	7.9	2.0	16.2
内視鏡のみ	0.0	0.0	0.0	0.0	0.1	0.0	0.0
手術+内視鏡	0.0	0.0	0.0	0.0	0.0	0.0	0.0
放射線のみ	1.2	1.5	1.1	2.4	1.5	3.7	1.5
薬物療法のみ	1.0	1.9	5.6	15.5	13.5	18.2	3.2
放射線+薬物	0.1	0.0	0.3	2.3	1.9	3.0	0.0
薬物+その他	23.5	31.2	44.7	24.0	29.8	15.7	13.6
手術/内視鏡+放射線	0.0	0.0	0.1	0.1	0.2	0.0	0.0
手術/内視鏡+薬物	0.2	0.3	0.6	1.0	1.2	0.8	0.2
手術/内視鏡+その他	0.4	1.3	2.6	1.2	1.9	0.2	0.7
手術/内視鏡+放射線+薬物	0.0	0.0	0.1	0.2	0.2	0.3	0.0
他の組み合わせ	42.4	18.3	12.1	11.2	13.1	8.4	12.1
治療なし	7.3	9.1	13.7	36.6	28.8	47.8	52.4

肝内胆管癌(C22.1)

施設別の登録数を見ると、1施設当たりの登録数の中央値は4例で、最小登録数は1例、最大登録数は40例であった(表4-3②-0、図4-3②-0)。また、10例以上診療していた施設は、77施設と限られていた。

表 4-3①肝内胆管癌-0 施設別登録件数 (参照 Web 付表)

	平均	標準偏差	中央値	最小値	p25	p75	最大値	累積登録 割合 50% 施設	累積登録 割合 80% 施設	施設数
2016	5	5	4	1	2	6	40	139	338	670

累積登録割合:登録数の多い施設からみて、50%、80%の登録数を占める施設数



図 4-3②肝内胆管癌-0 施設別登録数の分布 (1例以上登録があった施設が対象)

表 4-3②肝内胆管癌-1 に、UICC TNM 分類治療前ステージ別登録数の割合を登録年別に示した。IV 期が最も多く約 55%をしめた。

表 4-3②肝内胆管癌-2 に、取扱い規約分類ステージ別登録数の割合を示した。IV 期が最も多く約 51%を占めた。

表 4-3②肝内胆管癌-3 に、UICC TNM 分類術後病理学的ステージ別の登録数の割合を示した。原発巣切除有の割合は少なく(約 29%)、II 期が約 34%、I 期が約 30%であった。

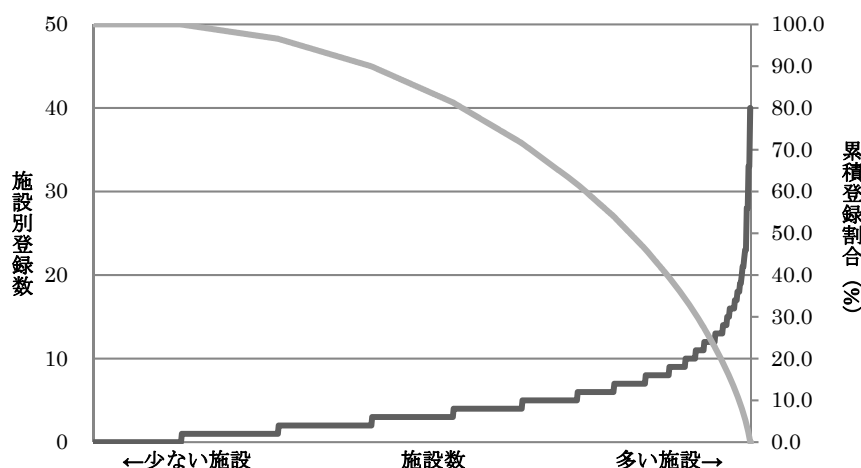
表 4-3②肝内胆管癌-4 に、取扱い規約分類ステージ施設別の病期の割合の分布を、参考図として施設毎の I 期と IV 期の割合の分布図を示した。I、IV 期ともに 10~30%に集中している。

表 4-3②肝内胆管癌-1 UICC TNM 分類治療前ステージ別登録数の割合 (参照付表 7-3②肝内胆管癌-1①)

	O期	I期	II期	III期	IV期	IVA	IVB	不明	空欄(該当無)	合計
2016	0.1	18.8	14.4	4.5	54.6	18.6	35.9	7.6	0.1	3,332

亜分類不明等があるため、亜分類の合計が必ずしも当該病期の総数と一致しない

表 4-3②肝内胆管癌-2 取扱い規約分類ステージ別登録数の割合 (参照付表 7-3②肝内胆管癌-1②)

	I期	II期	III期	IV期	IVA	IVB	不明	空欄(該当無)	合計
2016	6.0	17.0	14.0	50.8	9.1	10.4	8.7	3.6	3,332

亜分類不明等があるため、亜分類の合計が必ずしも当該病期の総数と一致しない

表 4-3②肝内胆管癌-3 UICC TNM 分類術後病理学的ステージ別登録数の割合 (参照付表 7-3②肝内胆管癌-2)

	0期	I期	II期	III期	IV期	IVA	IVB	適用外等	不明	空欄(該当無)	合計
2016	0.5	30.4	34.1	8.1	22.7	20.9	1.9	3.8	0.2	0.1	963

亜分類不明等があるため、亜分類の合計が必ずしも当該病期の総数と一致しない

表 4-3②-4 取扱い規約分類ステージ 施設別の病期の割合の分布 (対象例 10 例以上の 77 施設)

	中央値	最小値	25%値	(四分位範囲)	75%値	最大値
I 期	3.6	0.0	0.0	10.0	10.0	38.5
II 期	20.0	0.0	12.1	16.5	28.6	68.8
III 期	13.3	0.0	6.7	13.3	20.0	41.7
IV 期	48.5	8.7	36.4	20.8	57.1	84.6

(参考)施設毎の I 期とIV期の割合の分布 (対象例10例以上の施設)



表 4-3②肝内胆管癌-5 に、肝癌取扱い規約分類ステージ別にみた治療方法の割合を、表 4-3②肝内胆管癌-6 に、肝癌取り扱い規約分類ステージ別にみた治療方法の割合 (他施設での治療を含む) を示した。病期別にみた主な治療方法は、I 期、II 期が手術のみ (約 60%、約 57%) であり、III 期以降は病期が進むにつれて治療無しの割合が増加 (約 23%~約 38%)。IV 期では、薬物療法のみが約 32~49%であった。他施設での治療を加味した結果をみても、治療方法の割合はほぼ同様であった。

表 4-3②肝内胆管癌-5 肝癌の取扱い規約分類ステージ別にみた治療方法の割合 (参照付表 7-3①-3)

治療前ステージ	I 期	II 期	III 期	IV 期	IVA	IVB	不明
全体	200	565	465	1,694	463	1,210	289
	100.0	100.0	100.0	100.0	100.0	100.0	100.0
手術のみ	60.0	57.2	35.9	5.2	13.0	2.2	32.2
内視鏡のみ	0.0	0.2	0.2	0.2	0.2	0.2	0.3
手術+内視鏡	0.0	0.0	0.0	0.1	0.2	0.0	0.0
放射線のみ	1.0	1.6	1.9	1.8	0.4	2.3	1.7
薬物療法のみ	4.5	8.5	14.8	44.2	32.0	48.8	16.6
放射線+薬物	1.5	0.2	1.1	2.5	0.6	3.2	0.3
薬物+その他	3.0	2.5	4.9	1.7	1.9	1.6	0.0
手術/内視鏡+放射線	0.0	0.2	0.0	0.1	0.0	0.1	0.0
手術/内視鏡+薬物	6.5	10.8	14.8	4.5	11.4	1.9	5.2
手術/内視鏡+その他	1.5	1.8	1.3	0.1	0.2	0.1	1.0
手術/内視鏡+放射線+薬物	0.0	0.0	0.2	0.2	0.2	0.2	0.0
他の組み合わせ	6.5	3.2	1.9	1.6	2.8	1.2	3.1
治療なし	15.5	14.0	22.8	37.9	36.9	38.3	39.4

表 4-3②肝内胆管癌-6 肝癌の取り扱い規約分類ステージ別にみた治療方法の割合 (他施設での治療を含む)

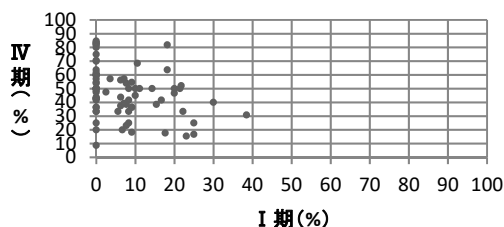
治療前ステージ	I 期	II 期	III 期	IV 期	IVA	IVB	不明
全体	200	565	465	1,694	463	1,210	289
	100.0	100.0	100.0	100.0	100.0	100.0	100.0
手術のみ	60.0	56.8	35.7	4.8	12.1	2.1	31.8
内視鏡のみ	0.0	0.2	0.2	0.2	0.2	0.2	0.3
手術+内視鏡	0.0	0.0	0.0	0.1	0.2	0.0	0.0
放射線のみ	1.0	1.6	1.9	1.8	0.4	2.4	2.1
薬物療法のみ	4.5	8.5	14.6	43.9	31.5	48.6	16.6
放射線+薬物	1.5	0.2	0.9	2.7	0.9	3.4	0.3
薬物+その他	3.0	2.5	4.9	1.7	1.9	1.6	0.0
手術/内視鏡+放射線	0.0	0.4	0.0	0.1	0.0	0.1	0.0
手術/内視鏡+薬物	6.5	11.0	15.3	5.0	12.5	2.1	5.5
手術/内視鏡+その他	1.5	1.8	1.3	0.2	0.4	0.1	1.0
手術/内視鏡+放射線+薬物	0.0	0.0	0.2	0.2	0.2	0.2	0.0
他の組み合わせ	6.5	3.5	2.2	1.5	2.6	1.2	3.1
治療なし	15.5	13.6	22.8	37.7	36.9	38.1	39.1

4. 肺

	全登録		症例区分その他を除く	初回治療開始例	治療前ステージ集計			術後病理学的ステージ集計			
	全登録数	施設数			対象数*1	%*2	施設数	対象数*1	%*2	施設数	
2009	55,344	370	53,687	45,702	45,534	99.6	370	19,476	42.6	343	
2010	63,081	387	61,083	51,913	51,693	99.6	387	21,842	42.1	361	
2011	66,168	395	63,880	53,886	53,658	99.6	395	23,671	43.9	363	
2012	69,192	397	66,756	56,229	55,993	99.6	397	25,158	44.7	366	
2013	73,017	409	70,218	58,784	58,511	99.5	409	26,546	45.2	377	
2014	75,408	421	72,599	60,825	60,742	99.9	421	27,992	46.0	386	
2015	78,152	427	75,214	63,432	63,355	99.9	427	29,478	46.5	391	
2016	109,087	767	106,518	86,544	小細胞癌	7,326	8.5	669	632	0.7	293
					非小細胞癌	79,084	91.4	761	36,387	42.0	600

*1 治療前ステージ、術後病理学的ステージ集計対象数の定義は、59 ページを参照

*2 分母は自施設初回治療開始例

2016 年からは都道府県から推薦された病院、小児がん拠点病院を含む

施設別に登録数をみると、1施設当たりの登録数の中央値は89例で、最小登録数は1例、最大登録数は856例であった。

表 4-4-0 施設別登録件数（参照 Web 付表）

	平均	標準偏差	中央値	最小値	p25	p75	最大値	累積登録割合 50%	累積登録割合 80%	施設数
2016	113	106	89	1	31	166	856	157	343	762

累積登録割合：登録数の多い施設からみて、50%、80%の登録数があった施設数



図 4-4-0 施設別登録数の分布（1例以上登録があった施設が対象）

表 4-4-1 に、UICC TNM 分類治療前ステージ別登録数の割合を登録年別に示した。2012 年例からの UICC TNM 分類 7 版に準拠した登録がされるようになって以降、登録割合の分布には大きな変動はない。

表 4-4-2 に、UICC TNM 分類術後病理学的ステージ別登録数の割合を登録年別に示した。こちらも 2012 年例以降登録割合の分布に大きな変動は認められない。

表 4-4-3 に、UICC TNM 分類治療前ステージ施設別の病期の割合の分布を示した。昨年度とほぼ同様であり、I 期とIV期のばらつきが大きく、大きな楕円形の分布をしている。

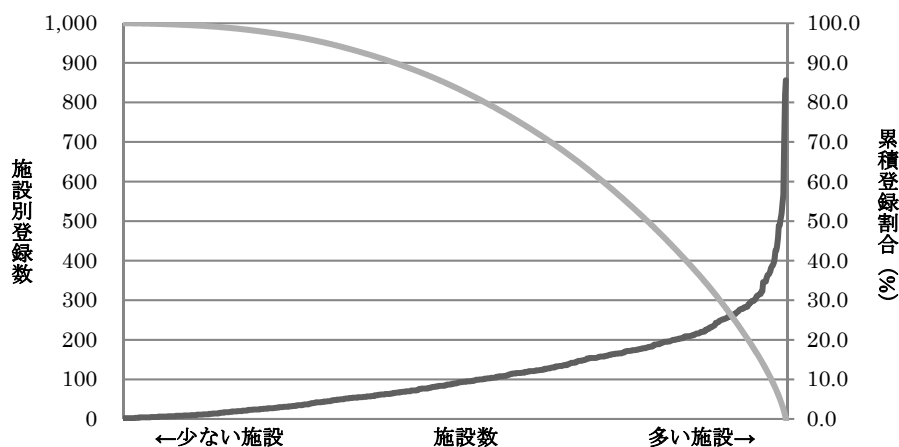
表 4-4-1 UICC TNM 分類治療前ステージ別登録数の割合 (参照付表 7-4-1)

	0期	I期	IA	IB	II期	IIA	IIB	III期	IIIA	IIIB	IV期	不明	空欄(該当無)	合計
2009*	0.1	37.9	-	-	6.2	-	-	22.3	-	-	29.7	3.7	0.1	45,534
2010*	0.1	38.4	-	-	6.2	-	-	21.4	-	-	30.5	3.5	0.1	51,693
2011*	0.1	39.5	-	-	6.2	-	-	20.5	-	-	30.0	3.5	0.1	53,658
2012*	0.1	38.9	-	-	7.9	-	-	16.6	-	-	32.6	3.8	0.1	55,993
2013*	0.1	40.0	-	-	8.0	-	-	15.6	-	-	32.4	3.9	0.1	58,511
2014	0.1	40.4	-	-	8.1	-	-	15.4	-	-	32.1	3.9	0.1	60,742
2015	0.1	41.6	-	-	7.8	-	-	15.0	-	-	31.5	3.9	0.1	63,355
2016	0.1	40.7	30.7	10.0	7.8	4.9	2.9	15.0	9.0	5.9	32.7	3.8	0.0	86,410

*一部のカルチノイドを含まない(組織形態コード: 8240-8245, 8248, 8249)

2016 年からは都道府県から推薦された病院、小児がん拠点病院を含む

亜分類不明等があるため、亜分類の合計が必ずしも当該病期の総数と一致しない

表 4-4-2 UICC TNM 分類術後病理学的ステージ別登録数の割合 (参照付表 7-4-2)

	0期	I期	IA	IB	II期	IIA	IIB	III期	IIIA	IIIB	IV期	適用外等	不明	空欄(該当無)	合計
2009*	0.2	71.5	-	-	10.1	-	-	13.7	-	-	1.7	2.2	0.4	0.2	19,476
2010*	0.3	73.1	-	-	9.7	-	-	12.9	-	-	1.7	2.0	0.3	0.1	21,842
2011*	0.5	72.6	-	-	10.0	-	-	12.4	-	-	1.9	2.1	0.3	0.1	23,671
2012*	0.6	70.1	-	-	13.7	-	-	10.6	-	-	2.5	2.3	0.2	0.1	25,158
2013*	0.8	70.7	-	-	13.5	-	-	10.4	-	-	2.3	2.1	0.2	0.1	26,546
2014	0.8	71.2	-	-	13.5	-	-	9.7	-	-	2.5	2.0	0.3	0.1	27,992
2015	1.0	71.9	-	-	12.9	-	-	10.0	-	-	2.2	1.8	0.3	0.1	29,478
2016	1.0	75.5	55.0	20.5	12.5	7.8	4.7	8.6	8.3	0.3	0.8	1.6	0.1	0.1	37,019

*一部のカルチノイドを含まない(組織形態コード: 8240-8245, 8248, 8249)

2016 年からは都道府県から推薦された病院、小児がん拠点病院を含む

亜分類不明等があるため、亜分類の合計が必ずしも当該病期の総数と一致しない

表 4-4-3 UICC TNM 分類治療前ステージ 施設別の病期の割合の分布 (対象例 20 例以上の 628 施設)

	中央値	最小値	25%値	(四分位範囲)	75%値	最大値
0期	0.0	0.0	0.0		0.0	4.1
I期	37.8	0.0	27.0		19.2	46.3
II期	7.2	0.0	5.1		4.2	9.3
III期	14.8	0.0	11.9		6.0	17.9
IV期	34.5	8.6	28.2		15.2	43.4

(参考)施設毎の0/I期とIV期の割合の分布図



表 4-4-4 に、UICC TNM 分類 治療前ステージ別に見た治療方法の割合を、表 4-4-5 に UICC TNM 分類治療前ステージ別に見た治療方法の割合(他施設での治療を含む)を示した。

UICC TNM 分類治療前ステージ別に見た主な治療方法は、I 期の IA が手術のみ(約 72%)、IB が手術のみ(約 53%)、II 期の IIA、IIB ともに手術のみ(約 39%、約 36%)、III 期の IIIA が放射線と薬物療法(約 27%)、IIIB が薬物療法のみ(約 40%)、IV 期が薬物療法のみ(約 52%)であった。

表 4-4-4 UICC TNM 分類治療前ステージ別に見た治療方法の割合(参照付表 7-4-3)

治療前ステージ	0 期	I 期	IA	IB	II 期	IIA	IIB	III 期	IIIA	IIIB	IV 期	不明
全体	98	35,145	26,497	8,628	6,704	4,233	2,465	12,915	7,794	5,119	28,221	3,302
	100.0	100.0	100.0	100.0	100.0	100.0	100.0	100.0	100.0	100.0	100.0	100.0
手術のみ	76.5	67.0	71.7	52.6	37.7	38.9	35.6	8.1	12.6	1.3	0.8	46.9
内視鏡のみ	0.0	0.0	0.1	0.0	0.0	0.0	0.1	0.0	0.0	0.0	0.0	0.1
手術+内視鏡	0.0	0.0	0.0	0.0	0.0	0.0	0.0	0.0	0.0	0.0	0.0	0.0
放射線のみ	3.1	7.9	7.6	8.8	9.1	8.5	10.2	8.1	8.6	7.1	5.8	3.3
薬物療法のみ	4.1	1.0	0.8	1.9	6.7	7.1	5.9	28.0	19.9	40.4	51.8	3.8
放射線+薬物	0.0	0.3	0.2	0.7	7.2	7.2	7.3	28.7	26.8	31.8	9.3	1.8
薬物+その他	0.0	0.0	0.0	0.0	0.0	0.0	0.0	0.1	0.1	0.1	0.4	0.0
手術/内視鏡+放射線	0.0	0.2	0.1	0.3	1.1	0.9	1.5	0.6	0.8	0.1	0.3	0.4
手術/内視鏡+薬物	3.1	16.4	12.9	26.8	23.8	25.8	20.5	7.1	11.0	1.3	1.1	8.7
手術/内視鏡+その他	0.0	0.1	0.1	0.1	0.2	0.1	0.2	0.0	0.1	0.0	0.0	0.1
手術/内視鏡+放射線+薬物	0.0	0.2	0.1	0.3	2.3	1.3	4.2	2.4	3.6	0.6	0.5	0.4
他の組み合わせ	7.1	0.3	0.3	0.2	0.3	0.2	0.3	0.3	0.3	0.4	0.5	0.4
治療なし	6.1	6.6	6.1	8.1	11.6	10.0	14.2	16.5	16.2	17.0	29.6	34.2

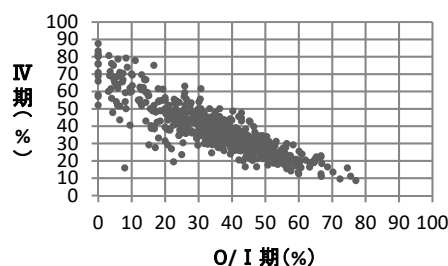
表 4-4-5 UICC TNM 分類治療前ステージ別に見た治療方法の割合(他施設での治療を含む)

治療前ステージ	0 期	I 期	IA	IB	II 期	IIA	IIB	III 期	IIIA	IIIB	IV 期	不明
全体	98	35,145	26,497	8,628	6,704	4,233	2,465	12,915	7,794	5,119	28,221	3,302
	100.0	100.0	100.0	100.0	100.0	100.0	100.0	100.0	100.0	100.0	100.0	100.0
手術のみ	76.5	66.5	71.2	52.0	36.8	37.9	34.8	7.9	12.3	1.2	0.7	46.6
内視鏡のみ	0.0	0.0	0.1	0.0	0.0	0.0	0.1	0.1	0.1	0.1	0.0	0.1
手術+内視鏡	0.0	0.0	0.0	0.0	0.0	0.0	0.0	0.0	0.0	0.0	0.0	0.0
放射線のみ	3.1	7.9	7.6	8.9	9.2	8.5	10.4	8.0	8.6	7.1	5.7	3.3
薬物療法のみ	4.1	1.1	0.8	2.0	6.5	7.0	5.8	27.8	19.6	40.1	51.0	3.8
放射線+薬物	0.0	0.3	0.2	0.7	7.2	7.3	7.2	29.0	27.0	32.0	10.2	1.8
薬物+その他	0.0	0.0	0.0	0.0	0.0	0.0	0.0	0.1	0.1	0.1	0.5	0.0
手術/内視鏡+放射線	0.0	0.2	0.2	0.4	1.2	0.9	1.7	0.6	0.9	0.2	0.3	0.5
手術/内視鏡+薬物	3.1	16.7	13.3	27.3	24.5	26.5	21.1	7.3	11.2	1.3	1.0	8.8
手術/内視鏡+その他	0.0	0.2	0.2	0.1	0.2	0.2	0.3	0.0	0.1	0.0	0.0	0.2
手術/内視鏡+放射線+薬物	0.0	0.2	0.1	0.4	2.4	1.3	4.3	2.5	3.7	0.7	0.6	0.4
他の組み合わせ	7.1	0.3	0.3	0.2	0.4	0.4	0.4	0.4	0.4	0.5	0.6	0.5
治療なし	6.1	6.5	6.1	7.9	11.4	10.0	13.9	16.3	16.0	16.8	29.2	34.0

以降の頁では、小細胞癌、非小細胞癌別に集計した結果を提示する。

肺(小細胞癌)

施設別に登録数をみると、1施設当たりの登録数の中央値は9例で、最小登録数は1例、最大登録数は84例であった。

表 4-4①小細胞癌-0 施設別登録件数 (参照 Web 付表)

	平均	標準偏差	中央値	最小値	p25	p75	最大値	累積登録割合 50%	累積登録割合 80%	施設数
2016	11	9	9	1	4	15	84	148	327	669

累積登録割合:登録数の多い施設からみて、50%、80%の登録数があった施設数



図 4-4①小細胞癌-0 施設別登録数の分布 (1例以上登録があった施設が対象)

表 4-4①小細胞癌-1 に、UICC TNM 分類治療前ステージ別登録数の割合を登録年別に示した。IV 期が半数以上を占め、次いで III 期が約 27%であった。

表 4-4①小細胞癌-2 に、UICC TNM 分類術後病理学的ステージ別登録数の割合を登録年別に示した。対象例が少なく (全体の約 9%) で、61%以上が I 期であった。

表 4-4①小細胞癌-3 に、UICC TNM 分類治療前ステージ施設別の病期の割合の分布を示した。I 期が少なく、IV 期は 50%前後にばらついていた。

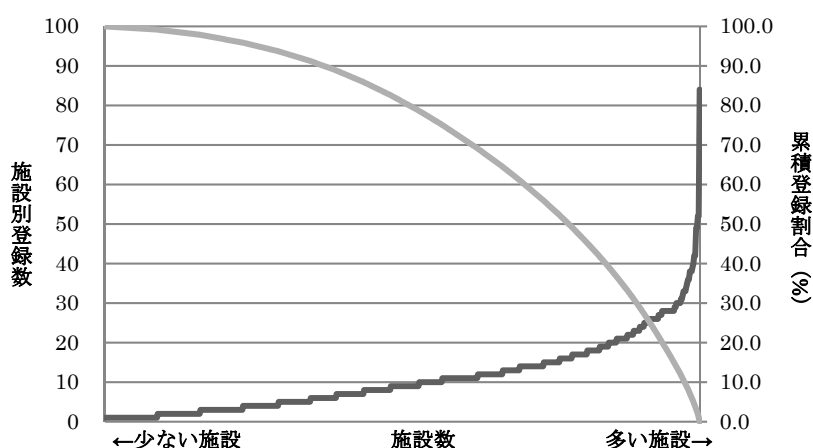
表 4-4①小細胞癌-1 UICC TNM 分類治療前ステージ別登録数の割合 (参照付表 7-4①小細胞癌-1)

	0期	I期	IA	IB	II期	IIA	IIB	III期	IIIA	IIIB	IV期	不明	空欄(該当無)	合計
2016		8.3	5.9	2.4	6.4	5.0	1.4	26.5	13.9	12.6	57.1	1.8	0.0	7,326

亜分類不明等があるため、亜分類の合計が必ずしも当該病期の総数と一致しない

表 4-4①小細胞癌-2 UICC TNM 分類術後病理学的ステージ別登録数の割合 (参照付表 7-4①小細胞癌-2)

	0期	I期	IA	IB	II期	IIA	IIB	III期	IIIA	IIIB	IV期	適用外等	不明	空欄(該当無)	合計
2016		61.4	35.6	25.8	18.8	14.6	4.3	14.6	14.1	0.5	3.3	1.9	0.0	0.0	632

亜分類不明等があるため、亜分類の合計が必ずしも当該病期の総数と一致しない

表 4-4①小細胞癌-3 UICC TNM 分類治療前ステージ 施設別の病期の割合の分布 (対象例 10 例以上の 628 施設)

	中央値	最小値	25%値	(四分位範囲)	75%値	最大値
I期	7.7	0.0	0.0		13.3	36.4
II期	5.9	0.0	0.0		9.6	33.3
III期	26.7	0.0	19.4		34.6	66.7
IV期	55.6	16.7	46.9		66.7	100.0

(参考)施設毎のⅠ期とⅣ期の割合の分布図



表 4-4①小細胞癌-4 に、UICC TNM 分類 治療前ステージ別に見た治療方法の割合を、表 4-4①小細胞癌-5 に UICC TNM 分類治療前ステージ別に見た治療方法の割合(他施設での治療を含む)を示した。

UICC TNM 分類治療前ステージ別に見た主な治療方法は、Ⅰ期のⅠA、ⅠBともに手術/内視鏡+薬物(約 45%、約 38%)、Ⅱ期のⅡA、ⅡBともに放射線+薬物(約 45%、約 43%)、Ⅲ期のⅢAが放射線と薬物(約 51%)、ⅢBが薬物療法のみ(約 47%)、Ⅳ期が薬物療法のみ(約 69%)であった。他施設での治療実施を含めても治療方法の割合はほぼ同様であった。

表 4-4①小細胞癌-4 UICC TNM 分類治療前ステージ別に見た治療方法の割合(参照付表 7-4①小細胞癌-3)

治療前ステージ	Ⅰ期	ⅠA	ⅠB	Ⅱ期	ⅡA	ⅡB	Ⅲ期	ⅢA	ⅢB	Ⅳ期	不明
全体	608	429	179	466	366	100	1,939	1,018	921	4,183	130
	100.0	100.0	100.0	100.0	100.0	100.0	100.0	100.0	100.0	100.0	100.0
手術のみ	34.7	38.0	26.8	6.7	6.0	9.0	0.8	1.5	0.0	0.3	14.6
内視鏡のみ	0.0	0.0	0.0	0.0	0.0	0.0	0.0	0.0	0.0	0.0	0.0
手術+内視鏡	0.0	0.0	0.0	0.0	0.0	0.0	0.0	0.0	0.0	0.0	0.0
放射線のみ	3.5	4.0	2.2	3.4	3.0	5.0	2.4	2.1	2.7	2.5	0.0
薬物療法のみ	5.8	3.0	12.3	24.0	25.1	20.0	41.1	35.9	46.8	69.3	26.2
放射線+薬物	8.2	5.6	14.5	44.2	44.5	43.0	47.0	50.5	43.1	11.0	13.8
薬物+その他	0.0	0.0	0.0	0.0	0.0	0.0	0.1	0.1	0.0	0.2	0.0
手術/内視鏡+放射線	0.0	0.0	0.0	0.2	0.3	0.0	0.0	0.0	0.0	0.2	0.0
手術/内視鏡+薬物	42.6	44.5	38.0	14.4	14.2	15.0	1.7	2.8	0.4	0.6	19.2
手術/内視鏡+その他	0.3	0.5	0.0	0.0	0.0	0.0	0.0	0.0	0.0	0.0	0.0
手術/内視鏡+放射線+薬物	1.0	0.9	1.1	1.3	1.6	0.0	0.4	0.6	0.1	0.2	0.0
他の組み合わせ	0.3	0.5	0.0	0.2	0.0	1.0	0.2	0.3	0.1	0.2	0.0
治療なし	3.6	3.0	5.0	5.6	5.2	7.0	6.5	6.3	6.7	15.4	26.2

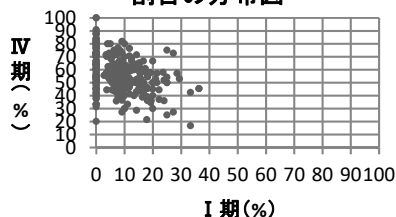
表 4-4①小細胞癌-5 UICC TNM 分類治療前ステージ別に見た治療方法の割合(他施設での治療を含む)

治療前ステージ	Ⅰ期	ⅠA	ⅠB	Ⅱ期	ⅡA	ⅡB	Ⅲ期	ⅢA	ⅢB	Ⅳ期	不明
全体	608	429	179	466	366	100	1,939	1,018	921	4,183	130
	100.0	100.0	100.0	100.0	100.0	100.0	100.0	100.0	100.0	100.0	100.0
手術のみ	33.9	37.5	25.1	6.2	5.7	8.0	0.8	1.5	0.0	0.3	14.6
内視鏡のみ	0.0	0.0	0.0	0.0	0.0	0.0	0.0	0.0	0.0	0.0	0.0
手術+内視鏡	0.0	0.0	0.0	0.0	0.0	0.0	0.0	0.0	0.0	0.0	0.0
放射線のみ	3.5	4.0	2.2	3.4	3.0	5.0	2.4	2.1	2.7	2.4	0.0
薬物療法のみ	5.8	3.0	12.3	23.4	24.6	19.0	40.4	34.9	46.6	68.5	25.4
放射線+薬物	8.2	5.6	14.5	45.1	45.4	44.0	47.4	51.3	43.2	11.9	14.6
薬物+その他	0.0	0.0	0.0	0.0	0.0	0.0	0.1	0.1	0.1	0.3	0.0
手術/内視鏡+放射線	0.0	0.0	0.0	0.2	0.3	0.0	0.0	0.0	0.0	0.2	0.0
手術/内視鏡+薬物	43.4	45.0	39.7	14.8	14.5	16.0	1.8	2.9	0.4	0.6	18.5
手術/内視鏡+その他	0.3	0.5	0.0	0.0	0.0	0.0	0.0	0.0	0.0	0.0	0.0
手術/内視鏡+放射線+薬物	0.8	0.9	0.6	1.3	1.6	0.0	0.4	0.7	0.1	0.3	0.8
他の組み合わせ	0.5	0.5	0.6	0.2	0.0	1.0	0.3	0.3	0.2	0.4	0.0
治療なし	3.6	3.0	5.0	5.4	4.9	7.0	6.4	6.3	6.6	15.3	26.2

肺(非小細胞癌)

施設別に登録数をみると、1施設当たりの登録数の中央値は81例で、最小登録数は1例、最大登録数は772例であった。

表 4-4②非小細胞癌-0 施設別登録件数 (参照 Web 付表)

	平均	標準偏差	中央値	最小値	p25	p75	最大値	累積登録割合 50%	累積登録割合 80%	施設数
2016	104	98	81	1	28	153	772	159	344	761

累積登録割合:登録数の多い施設からみて、50%、80%の登録数があった施設数



図 4-4②非小細胞癌-0 施設別登録数の分布 (1例以上登録があった施設が対象)

表 4-4②非小細胞癌-1 に、UICC TNM 分類治療前ステージ別登録数の割合を登録年別に示した。I 期が最も多く約 44%、次いで IV 期が約 30%であった。

表 4-4②非小細胞癌-2 に、UICC TNM 分類術後病理学的ステージ別登録数の割合を登録年別に示した。対象は約 46%で、I 期が約 76%を占めた。

表 4-4-3 に、UICC TNM 分類治療前ステージ施設別の病期の割合の分布を示した。I 期とIV期のばらつきが大きく、大きな楕円形の分布をしている。

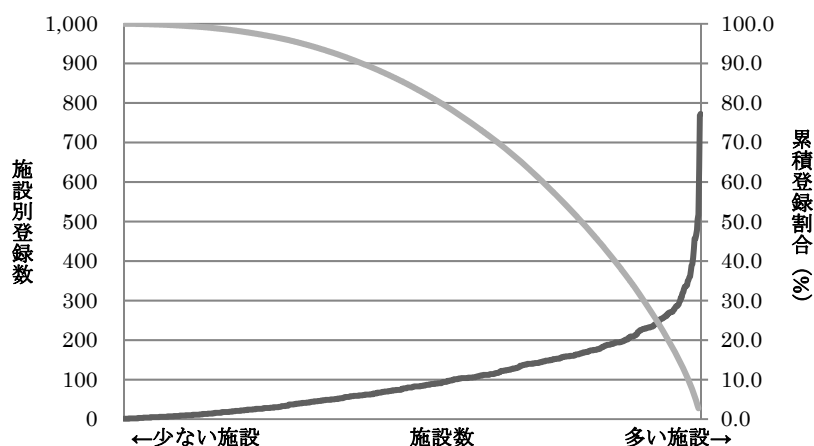
表 4-4②非小細胞癌-1 UICC TNM 分類治療前ステージ別登録数の割合 (参照付表 7-4②非小細胞癌-1)

	0期	I期	IA	IB	II期	IIA	IIB	III期	IIIA	IIIB	IV期	不明	空欄(該当無)	合計
2016	0.1	43.7	33.0	10.7	7.9	4.9	3.0	13.9	8.6	5.3	30.4	4.0	0.0	79,084

亜分類不明等があるため、亜分類の合計が必ずしも当該病期の総数と一致しない

表 4-4②非小細胞癌-2 UICC TNM 分類術後病理学的ステージ別登録数の割合 (参照付表 7-4②非小細胞癌-2)

	0期	I期	IA	IB	II期	IIA	IIB	III期	IIIA	IIIB	IV期	適用外等	不明	空欄(該当無)	合計
2016	1.0	75.7	55.3	20.4	12.4	7.7	4.7	8.5	8.2	0.3	0.7	1.5	0.1	0.1	36,387

亜分類不明等があるため、亜分類の合計が必ずしも当該病期の総数と一致しない

表 4-4②非小細胞癌-3 UICC TNM 分類治療前ステージ 施設別の病期の割合の分布 (対象例 20 例以上の 628 施設)

	中央値	最小値	25%値	(四分位範囲)	75%値	最大値
0期	0.0	0.0	0.0		0.0	4.5
I期	41.0	0.0	30.6		18.9	79.4
II期	7.2	0.0	5.3		4.2	25.0
III期	13.9	0.0	10.9		6.3	41.5
IV期	31.9	7.9	25.6		15.3	90.9

(参考)施設毎の0/I期とIV期の割合の分布図



表 4-4②非小細胞癌-4 に、UICC TNM 分類 治療前ステージ別に見た治療方法の割合を、表 4-4②非小細胞癌-5 に UICC TNM 分類治療前ステージ別にみた治療方法の割合(他施設での治療を含む)を示した。

UICC TNM 分類治療前ステージ別にみた主な治療方法は、I期のIA、IBともに手術のみ(約72%、約53%)、II期のIIA、IIBともに手術のみ(約42%、約37%)、III期のIIIAが放射線と薬物(約23%)、IIIBが薬物療法のみ(約39%)、IV期が薬物療法のみ(約49%)であった。他施設での治療の実施を含めても治療方法の割合はほぼ同様であった。

表 4-4②非小細胞癌-4 UICC TNM 分類治療前ステージ別にみた治療方法の割合(参照付表 7-4②非小細胞癌-3)

治療前ステージ	0期	I期	IA	IB	II期	IIA	IIB	III期	IIIA	IIIB	IV期	不明
全体	98	34,537	26,068	8,449	6,238	3,867	2,365	10,976	6,776	4,198	24,038	3,172
	100.0	100.0	100.0	100.0	100.0	100.0	100.0	100.0	100.0	100.0	100.0	100.0
手術のみ	76.5	67.6	72.2	53.2	40.0	42.0	36.7	9.4	14.3	1.5	0.8	48.2
内視鏡のみ	0.0	0.0	0.1	0.0	0.0	0.0	0.1	0.0	0.0	0.0	0.0	0.1
手術+内視鏡	0.0	0.0	0.0	0.0	0.0	0.0	0.0	0.0	0.0	0.0	0.0	0.0
放射線のみ	3.1	8.0	7.7	8.9	9.6	9.1	10.4	9.1	9.6	8.1	6.3	3.5
薬物療法のみ	4.1	1.0	0.7	1.7	5.4	5.4	5.3	25.7	17.5	39.0	48.7	2.9
放射線+薬物	0.0	0.2	0.1	0.4	4.4	3.6	5.8	25.5	23.2	29.3	9.0	1.3
薬物+その他	0.0	0.0	0.0	0.0	0.0	0.0	0.0	0.1	0.1	0.1	0.5	0.0
手術/内視鏡+放射線	0.0	0.2	0.1	0.3	1.2	0.9	1.5	0.7	1.0	0.1	0.3	0.4
手術/内視鏡+薬物	3.1	15.9	12.4	26.6	24.5	26.8	20.8	8.1	12.2	1.4	1.2	8.3
手術/内視鏡+その他	0.0	0.1	0.1	0.1	0.2	0.2	0.3	0.0	0.1	0.0	0.0	0.1
手術/内視鏡+放射線+薬物	0.0	0.2	0.1	0.3	2.4	1.2	4.4	2.8	4.1	0.8	0.5	0.4
他の組み合わせ	7.1	0.3	0.3	0.2	0.3	0.3	0.3	0.3	0.3	0.4	0.5	0.4
治療なし	6.1	6.7	6.2	8.2	12.0	10.5	14.5	18.2	17.7	19.2	32.0	34.5

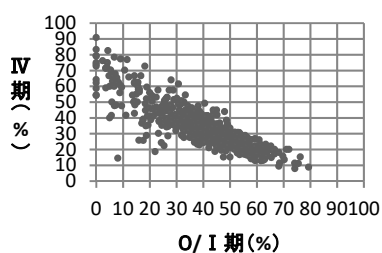
表 4-4②非小細胞癌-5 UICC TNM 分類治療前ステージ別にみた治療方法の割合(他施設での治療を含む)

治療前ステージ	0期	I期	IA	IB	II期	IIA	IIB	III期	IIIA	IIIB	IV期	不明
全体	98	34,537	26,068	8,449	6,238	3,867	2,365	10,976	6,776	4,198	24,038	3,172
	100.0	100.0	100.0	100.0	100.0	100.0	100.0	100.0	100.0	100.0	100.0	100.0
手術のみ	76.5	67.1	71.8	52.5	39.1	41.0	35.9	9.2	13.9	1.5	0.8	47.9
内視鏡のみ	0.0	0.0	0.1	0.0	0.0	0.0	0.1	0.1	0.1	0.1	0.0	0.1
手術+内視鏡	0.0	0.0	0.0	0.0	0.0	0.0	0.0	0.0	0.0	0.0	0.0	0.0
放射線のみ	3.1	8.0	7.7	9.1	9.6	9.0	10.7	9.0	9.6	8.1	6.3	3.5
薬物療法のみ	4.1	1.0	0.7	1.8	5.3	5.3	5.2	25.5	17.4	38.7	48.0	2.9
放射線+薬物	0.0	0.2	0.1	0.4	4.4	3.6	5.7	25.7	23.3	29.6	9.9	1.3
薬物+その他	0.0	0.0	0.0	0.0	0.0	0.0	0.0	0.1	0.1	0.1	0.6	0.0
手術/内視鏡+放射線	0.0	0.2	0.2	0.4	1.3	1.0	1.8	0.7	1.0	0.2	0.3	0.5
手術/内視鏡+薬物	3.1	16.2	12.7	27.1	25.2	27.6	21.3	8.3	12.5	1.5	1.1	8.4
手術/内視鏡+その他	0.0	0.2	0.2	0.1	0.2	0.2	0.3	0.1	0.1	0.0	0.0	0.2
手術/内視鏡+放射線+薬物	0.0	0.2	0.1	0.4	2.5	1.3	4.5	2.9	4.2	0.8	0.7	0.4
他の組み合わせ	7.1	0.3	0.3	0.2	0.4	0.5	0.4	0.5	0.4	0.6	0.7	0.5
治療なし	6.1	6.6	6.1	8.0	11.9	10.5	14.2	18.0	17.4	19.0	31.7	34.3

5. 乳房

	全登録		症例区分その他を除く	初回治療開始例	治療前ステージ集計			術後病理学的ステージ集計		
	全登録数	施設数			対象数*1	%*2	施設数	対象数*1	%*2	施設数
2009	47,442	370	46,120	36,597	36,490	99.7	370	33,337	91.1	368
2010	54,540	387	52,846	40,794	40,703	99.8	386	36,957	90.6	386
2011	57,456	395	55,590	42,460	42,353	99.7	394	38,276	90.1	393
2012	60,637	397	58,813	44,163	44,072	99.8	396	39,824	90.2	396
2013	64,916	409	62,650	47,105	46,995	99.8	409	42,242	89.7	409
2014	66,440	421	64,195	48,633	48,531	99.8	418	43,200	88.8	418
2015	71,634	427	69,278	53,303	53,168	99.7	425	47,264	88.7	423
2016	98,785	768	97,161	71,201	71,041	99.8	752	59,147	83.1	740

*1 治療前ステージ、術後病理学的ステージ集計対象数の定義は、59 ページを参照

*2 分母は自施設初回治療開始例

施設別の登録数をみると、1施設当たりの登録数の中央値は63例、最小値が1例、最大値は1,201例であった(表4-5-0、図4-5-0)。

表4-5-0 施設別登録件数(参照 Web 付表)

	平均	標準偏差	中央値	最小値	p25	p75	最大値	累積登録割合 50%施設	累積登録割合 80%施設	施設数
2016	94	108	63	1	31	123	1201	135	332	752

累積登録割合:登録数の多い施設からみて、50%、80%の登録数を占める施設数



図4-5-0 施設別登録数の分布(1例以上の登録があった施設が対象)

表 4-5-1 に UICC TNM 分類治療前ステージ別登録数の割合を登録年別に示した。2009 年以降、ステージの登録割合に大きな変化は認められない。

表 4-5-2 に UICC TNM 分類術後病理学的ステージ別登録数の割合を示した。こちらも、2009 年以降大きな変化は認められない。

表 4-5-3 に 2014 年の UICC TNM 分類治療前ステージ 施設別の病期の割合の分布を示した。IV 期はばらつきが小さく 10%未満に集中しているが、I 期の割合はばらつきがやや大きかった。

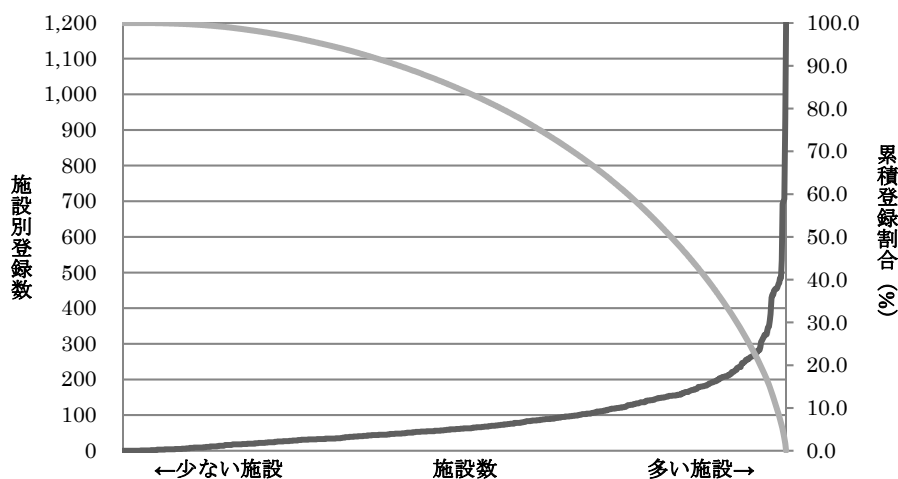
表 4-5-1 UICC TNM 分類治療前ステージ別登録数の割合 (参照付表 7-5-1)

	0 期	I 期	IA	IB	II 期	IIA	IIB	III 期	IIIA	IIIB	IIIC	IV 期	不明	空欄(該当無)	合計
2009	11.9	39.8	-	-	34.0	-	-	7.4	-	-	-	4.3	2.7	0.0	36,490
2010	13.1	40.6	-	-	32.8	-	-	7.7	-	-	-	4.2	1.6	0.0	40,703
2011	13.8	39.8	-	-	32.5	-	-	7.7	-	-	-	4.8	1.5	0.0	42,353
2012	14.0	40.0	-	-	31.9	-	-	7.6	-	-	-	4.8	1.6	0.0	44,072
2013	14.5	39.4	-	-	32.2	-	-	7.6	-	-	-	4.9	1.5	0.0	46,995
2014	14.5	39.0	-	-	32.3	-	-	7.6	-	-	-	5.1	1.6	0.0	48,531
2015	14.2	40.0	-	-	32.1	-	-	7.1	-	-	-	5.0	1.5	0.0	53,168
2016	14.9	41.6	41.4	0.0	30.2	22.5	7.7	6.8	1.8	3.5	1.6	4.8	1.7	0.0	71,041

2016 年からは都道府県から推薦された病院、小児がん拠点病院を含む
亜分類不明等があるため、亜分類の合計が必ずしも当該病期の総数と一致しない

表 4-5-2 UICC TNM 分類術後病理学的ステージ別登録数の割合 (参照付表 7-5-2)

	0 期	I 期	IA	IB	II 期	IIA	IIB	III 期	IIIA	IIIB	IIIC	IV 期	適用外等	不明	空欄(該当無)	合計
2009	12.8	39.3	-	-	28.6	-	-	6.7	-	-	-	0.5	11.8	0.3	0.0	33,337
2010	13.5	39.6	-	-	27.4	-	-	6.6	-	-	-	0.3	12.2	0.3	0.0	36,957
2011	13.7	38.9	-	-	26.8	-	-	6.3	-	-	-	0.4	13.6	0.3	0.0	38,276
2012	13.9	40.1	-	-	24.9	-	-	6.0	-	-	-	0.3	14.4	0.3	0.1	39,824
2013	14.1	39.5	-	-	24.9	-	-	5.9	-	-	-	0.3	15.0	0.4	0.0	42,242
2014	13.7	39.8	-	-	25.2	-	-	6.2	-	-	-	0.3	14.6	0.3	0.0	43,200
2015	13.5	40.9	-	-	25.0	-	-	6.0	-	-	-	0.3	14.0	0.2	0.0	47,264
2016	14.7	42.9	41.6	1.3	24.4	18.1	6.3	5.5	2.9	1.3	1.4	0.1	12.3	0.1	0.0	59,147

2016 年からは都道府県から推薦された病院、小児がん拠点病院を含む
亜分類不明等があるため、亜分類の合計が必ずしも当該病期の総数と一致しない

表 4-5-3 UICC TNM 分類治療前ステージ 施設別の病期の割合の分布 (対象例 20 例以上の 628 施設)

	中央値	最小値	25%値	(四分位範囲)	75%値	最大値
0 期	11.9	0.0	7.0		9.8	16.8
I 期	41.8	15.0	36.4		46.7	67.6
II 期	31.0	6.3	26.2		35.3	73.1
III 期	6.8	0.0	4.6		4.9	9.5
IV 期	4.8	0.0	3.0		4.0	7.0

(参考) 施設毎の 0/I 期と IV 期の割合の分布図 (対象例 20 例以上の施設)



表 4-5-4 に、UICC TNM 分類 治療前ステージ別にみた治療方法の割合を、表 4-5-5 に UICC TNM 分類治療前ステージ別にみた治療方法の割合(他施設での治療を含む)を示した。

UICC TNM 分類 治療前ステージ別にみた主な治療方法は、0 期が手術のみ(約 48%)、I 期が手術/内視鏡と薬物療法(約 45、約 59%)、II 期が手術/内視鏡+薬物療法(約 46~56%)、III 期が薬物療法のみ(約 48~76%)、IV 期が薬物療法のみ(約 74%)であった。他の部位と比較し、乳癌では他施設での治療実施を含めると、I 期において手術/内視鏡+放射線+薬物の割合が増加した。乳癌治療における放射線療法では病院間の連携が行なわれていることが推測される。

表 4-5-4 UICC TNM 分類治療前ステージ別にみた治療方法の割合(参照付表 7-5-3)

治療前ステージ	0 期	I 期	IA	IB	II 期	IIA	IIB	III 期	IIIA	IIIB	IIIC	IV 期	不明
全体	10,576	29,579	29,400	22	21,456	15,998	5,432	4,857	1,276	2,466	1,114	3,371	1,192
	100.0	100.0	100.0	100.0	100.0	100.0	100.0	100.0	100.0	100.0	100.0	100.0	100.0
手術のみ	48.0	14.1	14.1	18.2	12.4	13.4	9.5	6.5	5.7	9.0	1.9	1.4	30.8
内視鏡のみ	0.0	0.0	0.0	0.0	0.0	0.0	0.0	0.0	0.0	0.0	0.0	0.0	0.0
手術+内視鏡	0.0	0.0	0.0	0.0	0.0	0.0	0.0	0.0	0.0	0.0	0.0	0.0	0.0
放射線のみ	0.2	0.0	0.0	0.0	0.0	0.0	0.1	0.4	0.2	0.4	0.6	1.3	0.5
薬物療法のみ	1.4	4.5	4.5	0.0	20.8	15.2	37.3	57.1	57.4	48.4	76.2	73.9	13.8
放射線+薬物	0.1	0.0	0.0	0.0	0.1	0.1	0.1	0.3	0.0	0.4	0.4	6.5	0.2
薬物+その他	0.0	0.1	0.1	0.0	0.1	0.0	0.1	0.1	0.2	0.1	0.2	0.7	0.0
手術/内視鏡+放射線	17.7	6.1	6.1	0.0	2.4	2.8	1.3	1.3	0.7	1.6	1.3	0.2	11.9
手術/内視鏡+薬物	21.0	44.7	44.7	59.1	53.0	55.5	45.5	27.6	29.9	31.7	15.9	6.4	22.6
手術/内視鏡+その他	0.1	0.0	0.0	0.0	0.0	0.0	0.1	0.0	0.0	0.0	0.0	0.0	0.1
手術/内視鏡+放射線+薬物	9.1	28.6	28.7	13.6	9.8	11.5	5.0	4.2	4.1	5.4	1.7	1.0	14.2
他の組み合わせ	0.3	0.7	0.7	9.1	0.3	0.3	0.2	0.2	0.3	0.2	0.2	0.4	0.1
治療なし	2.1	1.0	1.0	0.0	1.1	1.1	0.8	2.1	1.5	2.7	1.6	8.2	5.9

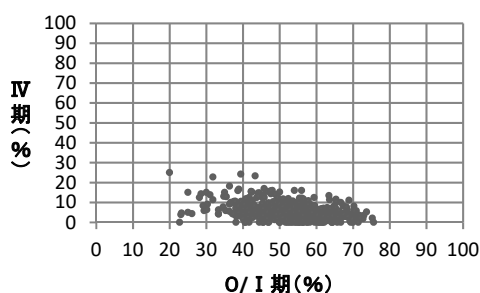
表 4-5-5 UICC TNM 分類治療前ステージ別にみた治療方法の割合(他施設での治療を含む)

治療前ステージ	0 期	I 期	IA	IB	II 期	IIA	IIB	III 期	IIIA	IIIB	IIIC	IV 期	不明
全体	10,576	29,579	29,400	22	21,456	15,998	5,432	4,857	1,276	2,466	1,114	3,371	1,192
	100.0	100.0	100.0	100.0	100.0	100.0	100.0	100.0	100.0	100.0	100.0	100.0	100.0
手術のみ	44.3	11.9	11.9	13.6	10.9	11.7	8.4	6.1	5.2	8.5	1.8	1.2	27.0
内視鏡のみ	0.0	0.0	0.0	0.0	0.0	0.0	0.0	0.0	0.0	0.0	0.0	0.0	0.0
手術+内視鏡	0.0	0.0	0.0	0.0	0.0	0.0	0.0	0.0	0.0	0.0	0.0	0.0	0.0
放射線のみ	0.2	0.1	0.1	0.0	0.0	0.0	0.1	0.4	0.2	0.4	0.5	1.1	0.5
薬物療法のみ	1.4	4.3	4.3	0.0	19.9	14.6	35.7	55.5	55.3	47.6	73.5	72.9	13.7
放射線+薬物	0.0	0.1	0.1	0.0	0.6	0.4	1.2	1.6	1.8	1.0	2.7	7.5	0.3
薬物+その他	0.0	0.1	0.1	0.0	0.1	0.0	0.1	0.2	0.2	0.1	0.4	0.9	0.0
手術/内視鏡+放射線	20.0	6.4	6.4	0.0	2.5	2.9	1.5	1.4	0.9	1.7	1.3	0.2	13.7
手術/内視鏡+薬物	20.8	41.9	41.9	59.1	52.6	55.0	45.5	27.4	29.2	31.8	15.7	6.4	22.0
手術/内視鏡+その他	0.1	0.1	0.0	0.0	0.1	0.1	0.1	0.0	0.0	0.0	0.0	0.0	0.0
手術/内視鏡+放射線+薬物	10.7	33.4	33.5	18.2	11.9	13.8	6.4	5.0	5.4	6.0	2.4	1.2	16.9
他の組み合わせ	0.4	0.8	0.8	9.1	0.4	0.4	0.3	0.3	0.5	0.3	0.2	0.6	0.3
治療なし	2.1	0.9	0.9	0.0	1.0	1.1	0.8	2.1	1.5	2.6	1.5	8.1	5.8

6. 食道

	全登録		症例区分その他を除く	初回治療開始例	治療前ステージ集計			術後病理学的ステージ集計		
	全登録数	施設数			対象数*1	%*2	施設数	対象数*1	%*2	施設数
2015	22,351	426	21,120	18,429	18,316	99.4	420	10,407	56.5	396
2016	28,678	761	27,400	22,720	22,559	99.3	732	11,771	51.8	640

*1 治療前ステージ、術後病理学的ステージ集計対象数の定義は、59 ページを参照

*2 分母は初回治療開始例

図 4-6-0 に、施設別の登録数の分布を示した。登録数は、1 施設当たりの最小登録数は 1 例、最大登録数は 467 例であった。

表 4-6-1 に、UICC TNM 分類治療前ステージ別登録数の割合を示した。I 期の IA 期が約 32% と最も多かった。

表 4-6-2 に UICC TNM 分類術後病理学的ステージ別登録数の割合を示した。I 期の IA 期が約 48% と最も多く、次いで術前治療後（適用外等）が約 23% であった。

表 4-6-3 に UICC TNM 分類治療前ステージ 施設別の病期の割合の分布を示した。0 又は I 期のばらつきは大きく、IV 期の登録のばらつきも主要 5 部位と比較して大きかった。



図 4-6-0 施設別登録数の分布

表 4-6-0 施設別登録件数（参照 Web 付表）

	平均	標準偏差	中央値	最小値	p25	p75	最大値	累積登録割合 50%	累積登録割合 80%	施設数
2016	32	46	17	1	7	34	467	93	279	732

累積登録割合：登録数の多い施設からみて、50%、80%の登録数を占める施設数

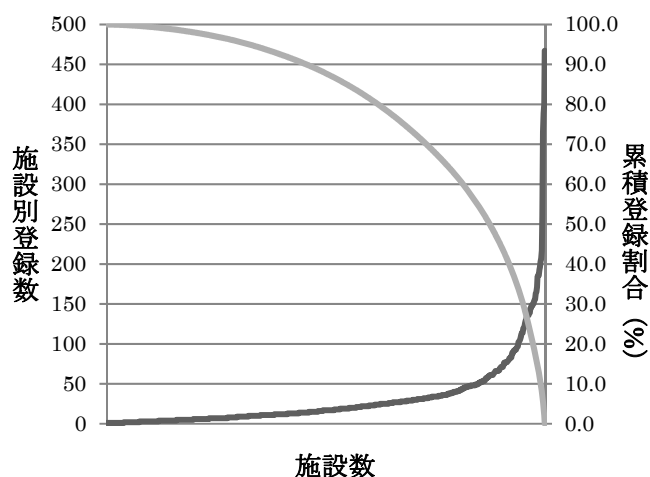
表 4-6-1 UICC TNM 分類治療前ステージ別登録数の割合（参照付表 7-6-1）

	0 期	I 期	IA	IB	II 期	IIA	IIB	III 期	IIIA	IIIB	IIIC	IV 期	不明	空欄(該当無)	合計
2015	13.6	34.6	-	-	10.2	-	-	23.8	-	-	-	14.3	3.4	0.1	18,316
2016	14.1	36.7	32.1	4.5	9.7	4.2	5.5	22.8	10.2	4.5	8.1	13.3	3.0	0.4	22,559

2016 年からは都道府県から推薦された病院、小児がん拠点病院を含む

亜分類不明等があるため、亜分類の合計が必ずしも当該病期の総数と一致しない

表 4-6-2 UICC TNM 分類術後病理学的ステージ別登録数の割合（参照付表 7-6-2）

	0 期	I 期	IA	IB	II 期	IIA	IIB	III 期	IIIA	IIIB	IIIC	IV 期	適用外等	不明	空欄(該当無)	合計
2015	17.5	46.9	-	-	4.6	-	-	5.8	-	-	-	0.8	23.6	0.5	0.2	10,407
2016	18.5	49.6	48.4	1.1	4.0	1.2	2.8	4.6	2.5	1.1	1.0	0.5	22.5	0.1	0.2	11,771

2016 年からは都道府県から推薦された病院、小児がん拠点病院を含む

亜分類不明等があるため、亜分類の合計が必ずしも当該病期の総数と一致しない

表 4-6-3 UICC TNM 分類治療前ステージ 施設別の病期の割合の分布（対象例 10 例以上の 495 施設）

	中央値	最小値	25p	(四分位範囲)	75p	最大値	
0 期	11.3	0.0	6.1		13.2	19.2	58.3
I 期	34.1	0.0	25.0		17.9	42.9	100.0
II 期	9.1	0.0	5.2		8.1	13.3	38.1
III 期	23.7	0.0	16.0		15.0	31.0	63.6
IV 期	13.0	0.0	8.2		10.8	19.0	72.7

(参考)施設毎の0/I期とIV期の割合の分布図(対象例10例以上の施設)



表 4-6-4 に、UICC TNM 分類治療前ステージ別にみた治療方法の割合を、表 4-6-5 に UICC TNM 分類治療前ステージ別にみた治療方法の割合（他施設での治療を含む）を示した。

UICC TNM 分類治療前ステージ別にみた主要な治療方法は、0 期、IA 期が内視鏡のみ（約 81%、約 55%）、IB 期～IIIB 期が手術/内視鏡+薬物療法（約 26～40%）、IIIC 期と IV 期が放射線+薬物療法（約 35～49%）であった。他施設での治療を加味しても、治療方法の割合がほぼ同様であった。

表 4-6-4 UICC TNM 分類治療前ステージ別にみた治療方法の割合（参照付表 7-6-3）

治療前ステージ	0 期	I 期	IA	IB	II 期	IIA	IIB	III 期	IIIA	IIIB	IIIC	IV 期	不明
全体	3,181	8,269	7,231	1,015	2,195	950	1,242	5,135	2,295	1,018	1,819	3,010	673
	100.0	100.0	100.0	100.0	100.0	100.0	100.0	100.0	100.0	100.0	100.0	100.0	100.0
手術のみ	1.2	14.8	14.0	20.4	14.2	14.2	14.1	5.8	9.0	5.7	1.9	0.6	5.6
内視鏡のみ	80.8	48.4	55.0	0.6	0.2	0.0	0.3	0.1	0.1	0.0	0.0	0.1	39.4
手術+内視鏡	0.3	1.9	2.2	0.0	0.0	0.0	0.1	0.0	0.0	0.1	0.0	0.0	0.6
放射線のみ	0.7	5.2	4.2	12.2	9.7	11.4	8.4	7.7	7.5	5.6	9.1	7.1	6.8
薬物療法のみ	0.5	1.6	0.9	6.0	6.2	5.7	6.5	10.6	8.7	11.2	12.7	29.4	3.3
放射線+薬物	1.2	9.9	8.4	20.6	20.8	20.3	21.3	33.6	24.6	27.0	48.5	35.3	4.2
薬物+その他	0.0	0.0	0.0	0.0	0.0	0.0	0.0	0.1	0.1	0.2	0.1	0.2	0.0
手術/内視鏡+放射線	0.2	0.5	0.5	0.4	0.1	0.1	0.2	0.5	0.6	0.4	0.3	0.3	0.1
手術/内視鏡+薬物	0.2	5.8	3.0	25.6	37.8	34.8	40.0	27.0	37.3	37.1	8.3	5.2	3.0
手術/内視鏡+その他	0.3	0.2	0.2	0.1	0.1	0.0	0.2	0.0	0.0	0.0	0.0	0.1	0.0
手術/内視鏡+放射線+薬物	0.3	2.3	2.4	1.4	2.9	3.8	2.2	5.9	6.1	7.0	5.1	1.3	0.6
他の組み合わせ	1.9	0.7	0.6	0.9	0.5	0.4	0.6	0.8	0.6	1.2	0.9	0.9	1.3
治療なし	12.5	8.9	8.5	11.8	7.6	9.3	6.3	8.0	5.5	4.5	13.1	19.5	35.1

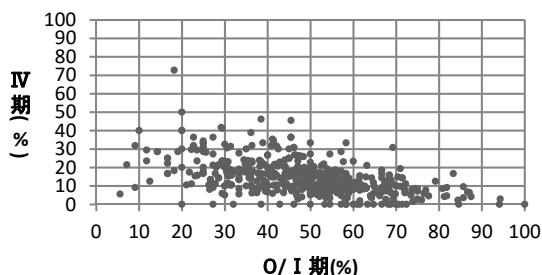
表 4-6-5 UICC TNM 分類治療前ステージ別にみた治療方法の割合（他施設での治療を含む）

治療前ステージ	0 期	I 期	IA	IB	II 期	IIA	IIB	III 期	IIIA	IIIB	IIIC	IV 期	不明
全体	3,181	8,269	7,231	1,015	2,195	950	1,242	5,135	2,295	1,018	1,819	3,010	673
	100.0	100.0	100.0	100.0	100.0	100.0	100.0	100.0	100.0	100.0	100.0	100.0	100.0
手術のみ	1.2	14.7	13.9	20.2	13.9	14.0	13.7	5.7	8.8	5.6	1.8	0.6	5.5
内視鏡のみ	80.6	48.0	54.5	0.6	0.1	0.0	0.2	0.1	0.1	0.0	0.0	0.1	39.2
手術+内視鏡	0.3	2.0	2.3	0.0	0.0	0.0	0.1	0.0	0.0	0.1	0.0	0.0	0.6
放射線のみ	0.7	5.0	4.1	12.0	9.5	11.3	8.1	7.1	7.1	5.4	7.9	6.7	5.9
薬物療法のみ	0.5	1.5	1.0	5.4	5.8	5.4	6.1	9.8	7.7	10.6	11.9	29.0	3.0
放射線+薬物	1.2	9.9	8.4	20.8	21.2	20.6	21.7	34.4	25.1	27.3	50.1	35.9	5.3
薬物+その他	0.0	0.0	0.0	0.0	0.0	0.0	0.0	0.2	0.2	0.2	0.1	0.2	0.0
手術/内視鏡+放射線	0.3	0.6	0.6	0.5	0.2	0.1	0.2	0.5	0.7	0.4	0.3	0.2	0.3
手術/内視鏡+薬物	0.2	6.0	3.1	26.2	38.1	35.1	40.4	27.2	37.6	37.4	8.5	5.3	3.1
手術/内視鏡+その他	0.4	0.3	0.3	0.1	0.2	0.1	0.3	0.0	0.0	0.1	0.0	0.1	0.0
手術/内視鏡+放射線+薬物	0.3	2.4	2.5	1.6	3.0	3.8	2.3	6.1	6.3	7.2	5.3	1.5	0.6
他の組み合わせ	1.9	0.7	0.7	0.9	0.5	0.4	0.6	1.1	0.9	1.3	1.2	1.2	1.5
治療なし	12.5	8.8	8.4	11.7	7.5	9.3	6.2	7.9	5.5	4.4	12.9	19.3	34.9

7. 膵臓

	全登録		症例区分 分その他を 除く	初回治 療開始 例	治療前ステージ集計			術後病理学的ステージ集計		
	全登録数	施設数			対象数*1	%*2	施設数	対象数*1	%*2	施設数
2015	24,058	427	22,507	18,523	18,513	99.9	425	5,887	31.8	396
2016	33,399	766	32,042	25,401	25,056	98.6	763	6,526	25.7	656

*1 治療前ステージ、術後病理学的ステージ集計対象数の定義は、59 ページを参照

*2 分母は初回治療開始例

施設別の登録数の分布をみると、登録数の中央値は25例であった。

表 4-7-1 に、UICC TNM 分類治療前ステージ別登録数の割合を示した。IV期が約 45%と最も多く、次いでII A 期が約 20%、III期とI期が約 12%であった。

表 4-7-2 に、UICC TNM 分類術後病理学的ステージ別登録数の割合を示した。原発巣切除有は、約 26%と少なく、II B 期が約 37%と最も多かった。

表 4-7-3 に、UICC TNM 分類治療前ステージ施設別の病期の割合の分布を示した。I期が少なく、IV期割合が20~80%とばらばらであった。



図 4-7-0 施設別登録数の分布

表 4-7-0 施設別登録件数

	平均	標準偏差	中央値	最小値	p25	p75	最大値	累積登 録割合 50%	累積登 録割合 80%	施設数
2016	33	30	25	1	14	43	241	171	394	763

累積登録割合：登録数の多い施設からみて、50%、80%の登録数を占める施設数

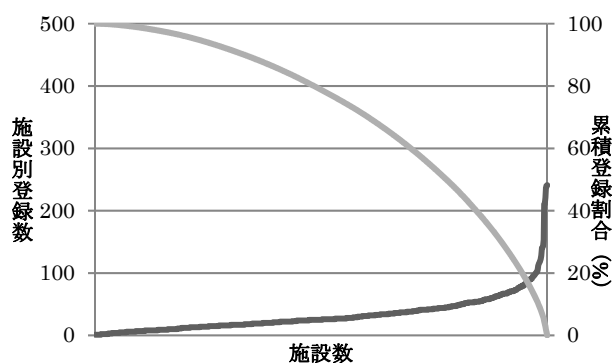
表 4-7-1 UICC TNM 分類治療前ステージ別登録数の割合(参照付表 7-7-1)

	0期	I期	IA	IB	II期	IIA	IIIB	III期	IV期	不明	空欄(該当無)	合計
2015	1.1	10.5	-	-	27.1	-	-	12.9	43.2	4.6	0.7	18,513
2016	1.1	11.6	5.7	5.8	26.3	19.8	6.6	11.8	44.5	4.6	0.0	25,056

2016年からは都道府県から推薦された病院、小児がん拠点病院を含む
亜分類不明等があるため、亜分類の合計が必ずしも当該病期の総数と一致しない

表 4-7-2 UICC TNM 分類術後病理学的ステージ別登録数の割合(参照付表 7-7-2)

	0期	I期	IA	IB	II期	IIA	IIIB	III期	IV期	適用外等	不明	空欄(該当無)	合計
2015	5.9	15.1	-	-	54.0	-	-	5.0	6.1	12.7	0.3	0.9	5,887
2016	7.3	18.2	11.9	6.3	57.3	20.0	37.2	3.2	3.1	10.9	0.1	0.0	6,526

2016年からは都道府県から推薦された病院、小児がん拠点病院を含む
亜分類不明等があるため、亜分類の合計が必ずしも当該病期の総数と一致しない

表 4-7-3 UICC TNM 分類治療前ステージ 施設別の病期の割合の分布(対象例 10 例以上の 640 施設)

	中央値	最小値	25%値	(四分位範囲)	75%値	最大値
0期	0.0	0.0	0.0		0.0	18.2
I期	10.2	0.0	6.0		10.0	45.3
II期	23.4	0.0	16.0		31.4	61.5
III期	11.1	0.0	6.5		16.7	41.7
IV期	46.3	6.7	38.4		54.5	92.3

(参考)施設毎の0/I期とIV期の割合の分布図(対象例10例以上の施設)



表 4-7-4 に、UICC TNM 分類治療前ステージ別にみた治療方法の割合を、表 4-7-5 に UICC TNM 分類治療前ステージ別にみた治療方法の割合(他施設での治療を含む)を示した。UICC TNM 分類治療前ステージ別にみた主な治療方法は、0 期が手術のみ(約 85%)、I A 期が手術のみ(約 46%)、IB 期が手術のみ(約 33%)と手術/内視鏡と薬物療法の併用(約 34%)が同程度、II 期は手術/内視鏡と薬物療法との併用(約 36~38%)、III 期が薬物療法のみ(約 50%)、IV 期が薬物療法のみ(約 58%)であった。他施設での治療を加味しても、治療方法の割合はほぼ同様であった。

表 4-7-4 UICC TNM 分類治療前ステージ別にみた治療方法の割合(参照付表 7-7-3)

治療前ステージ	0 期	I 期	IA	IB	II 期	IIA	IIB	III 期	IV 期	不明
全体	264	2,903	1,430	1,440	6,598	4,955	1,641	2,967	11,158	1,158
	100.0	100.0	100.0	100.0	100.0	100.0	100.0	100.0	100.0	100.0
手術のみ	84.8	39.2	45.5	33.0	18.7	19.4	16.6	2.9	0.6	37.0
内視鏡のみ	0.0	0.2	0.1	0.2	0.2	0.2	0.1	0.2	0.1	0.4
手術+内視鏡	0.0	0.0	0.0	0.0	0.0	0.0	0.1	0.0	0.0	0.2
放射線のみ	0.0	0.5	0.4	0.6	0.6	0.6	0.6	1.1	0.6	0.9
薬物療法のみ	0.4	5.2	3.6	7.0	17.9	16.8	21.2	50.0	57.5	6.0
放射線+薬物	0.0	1.2	0.8	1.7	3.2	3.2	3.2	11.7	1.4	0.3
薬物+その他	0.0	0.1	0.1	0.1	0.2	0.2	0.3	0.8	0.7	0.5
手術/内視鏡+放射線	0.0	0.1	0.1	0.2	0.1	0.0	0.1	0.1	0.0	0.1
手術/内視鏡+薬物	8.3	33.4	32.0	34.2	37.5	37.8	36.4	9.6	1.1	17.4
手術/内視鏡+その他	0.0	0.2	0.0	0.4	0.2	0.2	0.2	0.1	0.0	0.0
手術/内視鏡+放射線+薬物	0.4	0.7	0.7	0.7	3.3	3.4	3.2	1.7	0.0	0.3
他の組み合わせ	0.0	0.5	0.2	0.8	0.9	0.9	0.9	1.8	0.9	2.5
治療なし	6.1	18.6	16.5	21.1	17.3	17.3	17.1	20.0	37.2	34.4

表 4-7-5 UICC TNM 分類治療前ステージ別にみた治療方法の割合(他施設での治療を含む)

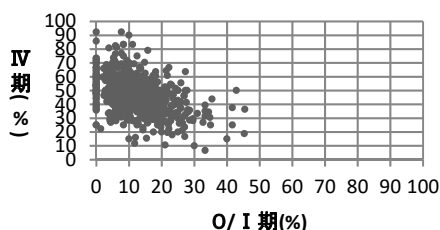
治療前ステージ	0 期	I 期	IA	IB	II 期	IIA	IIB	III 期	IV 期	不明
全体	264	2,903	1,430	1,440	6,598	4,955	1,641	2,967	11,158	1,158
	100.0	100.0	100.0	100.0	100.0	100.0	100.0	100.0	100.0	100.0
手術のみ	83.7	38.1	44.2	32.0	17.5	18.0	15.7	2.8	0.6	36.2
内視鏡のみ	0.0	0.2	0.1	0.2	0.2	0.2	0.1	0.2	0.2	0.3
手術+内視鏡	0.0	0.0	0.0	0.0	0.0	0.0	0.1	0.1	0.0	0.2
放射線のみ	0.0	0.6	0.5	0.6	0.6	0.6	0.5	1.0	0.5	0.9
薬物療法のみ	0.4	5.0	3.5	6.5	17.6	16.4	21.1	49.0	57.2	5.9
放射線+薬物	0.0	1.3	0.8	1.8	3.4	3.5	3.4	12.5	1.4	0.5
薬物+その他	0.0	0.1	0.1	0.1	0.3	0.3	0.3	1.0	1.0	0.5
手術/内視鏡+放射線	0.0	0.2	0.1	0.3	0.1	0.0	0.1	0.1	0.0	0.1
手術/内視鏡+薬物	9.5	34.6	33.2	35.4	38.8	39.3	37.3	9.9	1.2	18.1
手術/内視鏡+その他	0.0	0.2	0.1	0.4	0.2	0.2	0.2	0.2	0.0	0.1
手術/内視鏡+放射線+薬物	0.4	0.8	0.8	0.8	3.4	3.5	3.3	1.8	0.1	0.4
他の組み合わせ	0.0	0.6	0.3	0.9	0.9	0.9	0.9	1.9	0.9	2.6
治療なし	6.1	18.4	16.4	20.9	17.0	17.0	17.0	19.5	36.9	34.2

8. 前立腺

	全登録		症例区分その他を除く	初回治療開始例	治療前ステージ集計			術後病理学的ステージ集計		
	全登録数	施設数			対象数*1	%*2	施設数	対象数*1	%*2	施設数
2015	55,424	426	53,352	42,236	42,211	99.9	421	14,280	33.8	375
2016	74,848	757	72,262	55,338	55,302	99.9	721	14,222	25.7	594

*1 治療前ステージ、術後病理学的ステージ集計対象数の定義は、59 ページを参照

*2 分母は初回治療開始例

施設別の登録数の分布をみると、一施設当たりの最小登録数は1例、最大登録数は396例であった。

表4-8-1に、UICC TNM 分類治療前ステージ別登録数の割合を示した。I期が約49%と最も多く、次いでII期が約21%、IV期が約16%であった。なお、2016年診断例よりPINIIIは登録対象外である。

表4-8-2に、UICC TNM 分類術後病理学的ステージ別登録数の割合を示した。II期が約49%と最も多く、次いでIII期が約16%、I期が約22%であった。

表4-8-3に、UICC TNM 分類治療前ステージ施設別の病期の割合の分布を示した。

なお、2016年診断例からは前立腺肥大に対して行なわれたTUR-P(Transurethral resection of the prostate)でがんが見つかった場合、これまでは治療前(cT1)・術後病期(pTX)の両方が登録されていたが、

2016年診断例からは、院内がん登録ではこのTUR-Pは検査扱いとし、TUR-Pで得られた情報で治療前T情報のみが登録される。



図4-8-0 施設別登録数の分布

表4-8-0 施設別登録件数(参照 Web 付表)

	平均	標準偏差	中央値	最小値	p25	p75	最大値	累積登録割合 50%	累積登録割合 80%	施設数
2016	77	60	62	1	34	105	396	170	371	721

累積登録割合:登録数の多い施設からみて、50%、80%の登録数を占める施設数

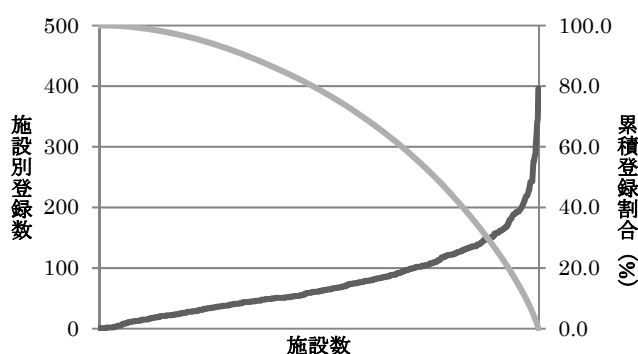
表4-8-1 UICC TNM 分類治療前ステージ別登録数の割合(参照付表7-8-1)

	0期	I期	II期	III期	IV期	不明	空欄	合計
2015	0.0	51.9	21.7	10.0	13.8	2.2	0.5	42,211
2016	0.0	49.3	21.4	10.2	16.3	2.7	0.1	55,302

2016年からは都道府県から推薦された病院、小児がん拠点病院を含む

表4-8-2 UICC TNM 分類術後病理学的ステージ別登録数の割合(参照付表7-8-2)

	0期	I期	II期	III期	IV期	適用外等	不明	空欄	合計
2015		17.7	47.6	19.9	2.7	9.7	2.0	0.5	14,280
2016		21.9	49.3	16.3	2.2	10.0	0.3	0.0	14,222

2016年からは都道府県から推薦された病院、小児がん拠点病院を含む

表4-8-3 UICC TNM 分類治療前ステージ 施設別の病期の割合の分布(対象例20例以上の675施設)

	中央値	最小値	25%値	(四分位範囲)	75%値	最大値
0期	0.0	0.0	0.0	0.0	0.0	3.8
I期	46.1	0.0	35.3	22.0	57.3	98.2
II期	19.9	0.0	12.8	15.3	28.2	74.0
III期	8.8	0.0	5.3	8.2	13.5	50.0
IV期	17.9	0.0	12.4	11.8	24.2	54.5

(参考)施設毎の0/I期とⅣ期の割合の分布図(対象例10例以上の施設)



表 4-8-4 に、UICC TNM 分類治療前ステージ別にみた治療方法の割合を、表 4-8-5 に UICC TNM 分類治療前ステージ別にみた治療方法の割合(他施設での治療を含む)を示した。UICC TNM 分類治療前ステージ別にみた主要な治療方法は、I 期が手術のみ(約 33%)と薬物療法のみ(約 34%)、II 期が薬物療法のみ(約 47%)、III 期が薬物療法のみ(約 72%)、IV 期が薬物療法のみ(約 91%)であった。他施設での治療を含めても、治療方法の割合はほぼ同様であった。なお、前立腺肥大に対して行なわれた TUR-P は 2015 年診断例までは内視鏡的治療ありとして登録されていたが、2016 年からは検査扱いとなるため、内視鏡的治療ありとは登録されない。また、2015 年診断例までは HoLEP(Holmium laser enucleation of the prostate:ホルミウムレーザー前立腺核出術)は、レーザー等治療として扱われていたが、2016 年診断例からは「内視鏡的治療」として登録されるよう変更となっている点に留意する必要がある。

表 4-8-4 UICC TNM 分類治療前ステージ別にみた治療方法の割合(参照付表 7-8-3)

治療前ステージ	0 期	I 期	II 期	III 期	IV 期	不明
全体	(4-6)	27,270	11,831	5,611	9,022	1,513
	100.0	100.0	100.0	100.0	100.0	100.0
手術のみ	100.0	33.2	32.4	12.7	0.5	33.8
内視鏡のみ	0.0	0.4	0.2	0.0	0.1	11.2
手術+内視鏡	0.0	0.0	0.0	0.0	0.0	0.3
放射線のみ	0.0	8.4	4.7	1.3	0.3	1.3
薬物療法のみ	0.0	33.8	47.1	71.8	90.9	40.6
放射線+薬物	0.0	3.3	4.8	6.5	3.9	0.9
薬物+その他	0.0	0.1	0.1	0.0	0.6	0.1
手術/内視鏡+放射線	0.0	0.0	0.2	0.1	0.0	0.1
手術/内視鏡+薬物	0.0	2.2	3.9	4.2	1.4	2.9
手術/内視鏡+その他	0.0	0.0	0.0	0.0	0.0	0.1
手術/内視鏡+放射線+薬物	0.0	0.0	0.1	0.1	0.1	0.1
他の組み合わせ	0.0	0.4	0.1	0.1	0.1	0.3
治療なし	0.0	17.9	6.5	3.0	2.0	8.2

表 4-8-5 UICC TNM 分類治療前ステージ別にみた治療方法の割合(他施設での治療を含む)

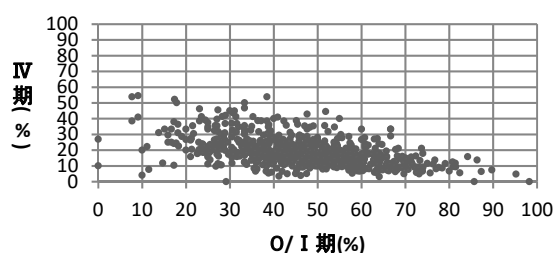
治療前ステージ	0 期	I 期	II 期	III 期	IV 期	不明
全体	(4-6)	27,270	11,831	5,611	9,022	1,513
	100.0	100.0	100.0	100.0	100.0	100.0
手術のみ	100.0	33.1	32.3	12.5	0.5	33.5
内視鏡のみ	0.0	0.4	0.1	0.0	0.1	11.0
手術+内視鏡	0.0	0.0	0.0	0.0	0.0	0.3
放射線のみ	0.0	8.4	4.6	1.2	0.3	1.3
薬物療法のみ	0.0	32.0	44.6	68.6	90.2	40.3
放射線+薬物	0.0	5.0	7.0	9.6	4.5	1.3
薬物+その他	0.0	0.2	0.1	0.1	0.7	0.1
手術/内視鏡+放射線	0.0	0.1	0.2	0.2	0.0	0.2
手術/内視鏡+薬物	0.0	2.5	4.3	4.6	1.6	3.2
手術/内視鏡+その他	0.0	0.1	0.0	0.0	0.0	0.1
手術/内視鏡+放射線+薬物	0.0	0.1	0.1	0.2	0.1	0.1
他の組み合わせ	0.0	0.4	0.1	0.1	0.2	0.3
治療なし	0.0	17.7	6.4	2.9	1.9	8.2

9. 子宮頸部

	全登録		症例区分その他を除く	初回治療開始例	治療前ステージ集計			術後病理学的ステージ集計		
	全登録数	施設数			対象数*1	%*2	施設数	対象数*1	%*2	施設数
2015	25,819	413	25,004	21,534	21,488	99.8	394	16,749	77.8	389
2016	33,571	711	32,968	28,065	28,025	99.9	642	20,748	73.9	622

*1 治療前ステージ、術後病理学的ステージ集計対象数の定義は、59 ページを参照

*2 分母は初回治療開始例

図 4-9-0 に、施設別の登録数の分布を示した。1 施設当たりの最小登録数は 1 例、最大登録数は 347 例であった。なお、集計には CIN、III (8077/2) (14,154 例) を含んでいる。

表 4-9-1 に、UICC TNM 分類治療前ステージ別登録数の割合を示した。0 期が約 66%と最も多く、次いで I 期が約 14%であった。

表 4-9-2 に、UICC TNM 分類術後病理学的ステージ別登録数の割合を示した。0 期が約 77%と最も多く、次いで IA 期が約 6%であった。

表 4-9-3 に、UICC TNM 分類治療前ステージ施設別の病期の割合の分布を示した。0 期が最も多く 4 分の 3 以上の施設で 0 期が 50%以上を占めていた。

なお、2016 年診断例より院内がん登録では円錐切除術後、全摘出を施行した場合は、円錐切除後までの情報で治療前ステージが登録され、全摘出後の情報で術後病理学的ステージの登録がされている。

また、円錐切除で治療まで終了した場合は、円錐切除の情報を持って、術後病理学的ステージが登録される。



図 4-9-0 施設別登録数の分布

表 4-9-0 施設別登録件数 (参照 Web 付表)

	平均	標準偏差	中央値	最小値	p25	p75	最大値	累積登録割合 50%	累積登録割合 80%	施設数
2016	44	44	30	1	13	59	347	121	287	642

累積登録割合:登録数の多い施設からみて、50%、80%の登録数を占める施設数

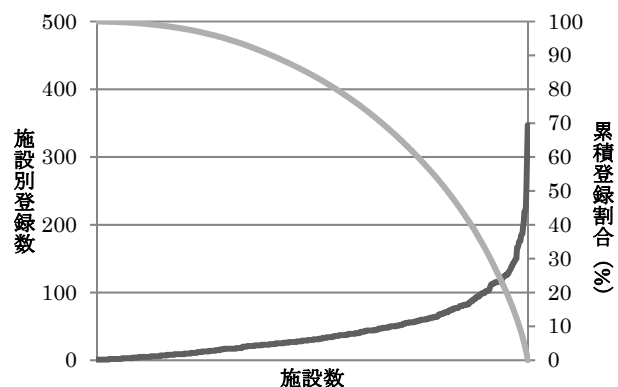
表 4-9-1 UICC TNM 分類治療前ステージ別登録数の割合 (参照付表 7-9-1)

	0 期	I 期	IA	IB	II 期	IIA	IIB	III 期	IIIA	IIIB	IV 期	IVA	IVB	不明	空欄(該当無)	合計
2015	62.2	14.2	-	-	5.9	-	-	6.8	-	-	5.2	-	-	5.2	0.5	21,488
2016	66.0	13.7	3.5	9.9	5.1	1.7	3.4	6.2	0.4	5.8	4.8	0.9	3.9	4.3	0.0	28,025

2016 年からは都道府県から推薦された病院、小児がん拠点病院を含む

亜分類不明等があるため、亜分類の合計が必ずしも当該病期の総数と一致しない

表 4-9-2 UICC TNM 分類術後病理学的ステージ別登録数の割合 (参照付表 7-9-2)

	0 期	I 期	IA	IB	II 期	IIA	IIB	III 期	IIIA	IIIB	IV 期	IVA	IVB	適用外等	不明	空欄(該当無)	合計
2015	73.1	17.2	-	-	2.5	-	-	3.2	-	-	0.5	-	-	2.5	0.5	0.6	16,749
2016	77.1	15.8	6.4	9.3	2.0	1.0	1.0	2.8	0.0	2.8	0.2	0.0	0.2	1.8	0.2	0.2	20,748

2016 年からは都道府県から推薦された病院、小児がん拠点病院を含む

亜分類不明等があるため、亜分類の合計が必ずしも当該病期の総数と一致しない

表 4-9-3 UICC TNM 分類治療前ステージ 施設別の病期の割合の分布 (対象例 10 例以上の 512 施設)

	中央値	最小値	25%値	(四分位範囲)	75%値	最大値
0 期	72.1	0.0	55.9		27.6	83.5
I 期	10.1	0.0	4.4		12.5	16.9
II 期	3.4	0.0	0.0		6.9	6.9
III 期	3.8	0.0	0.0		7.9	7.9
IV 期	3.3	0.0	0.0		7.0	7.0

(参考)施設毎の0/I期とIV期の割合
の分布図(対象例10例以上の施設)



表 4-9-4 に、UICC TNM 分類治療前ステージ別にみた治療方法の割合を、表 4-9-5 に UICC TNM 分類治療前ステージ別にみた治療方法の割合（他施設での治療を含む）を示した。病期別にみた主な治療方法は、0 期と I 期が手術のみ（0 期約 85%、I 期約 57%）、IIA 期では手術/内視鏡+薬物療法（約 20%）、手術/内視鏡+放射線+薬物（約 19%）、放射線+薬物（約 19%）とほぼ同程度、III 期では放射線+薬物（約 57～61%）、IV 期が放射線療法と薬物（約 39～40%）であった。他施設での治療を含めても治療方法の傾向はほぼ同様であった。

表 4-9-4 UICC TNM 分類治療前ステージ別にみた治療方法の割合（参照付表 7-9-3）

治療前ステージ	0 期	I 期	IA	IB	II 期	IIA	IIB	III 期	IIIA	IIIB	IV 期	IVA	IVB	不明
全体	18,497	3,837	981	2,785	1,436	466	960	1,727	109	1,613	1,331	250	1,081	1,191
	100.0	100.0	100.0	100.0	100.0	100.0	100.0	100.0	100.0	100.0	100.0	100.0	100.0	100.0
手術のみ	84.8	56.8	86.4	45.9	9.7	16.5	6.3	2.0	0.0	2.1	0.4	0.4	0.4	87.3
内視鏡のみ	0.8	0.1	0.2	0.1	0.0	0.0	0.0	0.1	0.0	0.1	0.0	0.0	0.0	0.9
手術+内視鏡	0.1	0.2	0.3	0.1	0.0	0.0	0.0	0.0	0.0	0.0	0.0	0.0	0.0	0.1
放射線のみ	0.1	5.3	0.6	6.9	17.3	15.7	18.0	18.4	28.4	17.7	18.3	34.8	14.5	0.3
薬物療法のみ	0.0	0.2	0.0	0.2	1.2	0.6	1.5	1.7	1.8	1.7	21.6	4.4	25.5	0.4
放射線+薬物	0.0	3.6	0.3	4.8	33.7	18.7	41.3	55.8	60.6	55.6	39.1	40.4	38.8	0.3
薬物+その他	0.0	0.0	0.0	0.0	0.0	0.0	0.0	0.0	0.0	0.0	0.2	0.8	0.1	0.0
手術/内視鏡+放射線	0.1	4.5	2.1	5.3	3.0	5.6	1.7	0.8	0.0	0.9	0.2	0.4	0.2	1.8
手術/内視鏡+薬物	0.1	15.6	2.2	20.7	17.9	20.4	16.7	8.9	0.0	9.4	4.1	1.2	4.7	1.9
手術/内視鏡+その他	0.8	0.2	0.3	0.1	0.0	0.0	0.0	0.0	0.0	0.0	0.0	0.0	0.0	0.7
手術/内視鏡+放射線+薬物	0.1	10.6	1.6	14.0	15.0	19.3	13.0	7.8	0.9	8.2	1.3	0.0	1.6	1.9
他の組み合わせ	4.3	0.2	0.0	0.2	0.1	0.4	0.0	0.8	1.8	0.7	0.9	2.4	0.6	0.1
治療なし	8.8	2.9	5.8	1.7	2.0	2.8	1.7	3.8	6.4	3.5	14.0	15.2	13.7	4.3

表 4-9-5 UICC TNM 分類治療前ステージ別にみた治療方法の割合（他施設での治療を含む）

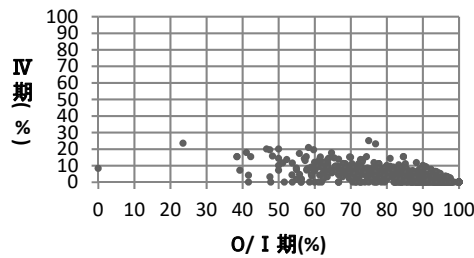
治療前ステージ	0 期	I 期	IA	IB	II 期	IIA	IIB	III 期	IIIA	IIIB	IV 期	IVA	IVB	不明
全体	18,497	3,837	981	2,785	1,436	466	960	1,727	109	1,613	1,331	250	1,081	1,191
	100.0	100.0	100.0	100.0	100.0	100.0	100.0	100.0	100.0	100.0	100.0	100.0	100.0	100.0
手術のみ	84.6	55.8	86.1	44.6	8.7	15.7	5.1	1.6	0.0	1.7	0.3	0.0	0.4	87.1
内視鏡のみ	0.8	0.1	0.2	0.1	0.0	0.0	0.0	0.1	0.0	0.1	0.0	0.0	0.0	0.8
手術+内視鏡	0.1	0.2	0.3	0.2	0.0	0.0	0.0	0.0	0.0	0.0	0.0	0.0	0.0	0.2
放射線のみ	0.1	5.3	0.6	6.9	17.1	15.5	17.9	18.5	28.4	17.7	18.3	34.8	14.4	0.3
薬物療法のみ	0.0	0.2	0.0	0.3	1.0	0.6	1.3	1.6	0.9	1.6	21.4	4.8	25.3	0.4
放射線+薬物	0.0	3.5	0.3	4.7	33.8	18.9	41.4	55.9	61.5	55.7	39.3	40.4	39.0	0.3
薬物+その他	0.0	0.0	0.0	0.0	0.0	0.0	0.0	0.0	0.0	0.0	0.3	0.8	0.2	0.0
手術/内視鏡+放射線	0.1	5.0	2.3	5.9	3.4	6.0	2.1	1.0	0.0	1.1	0.2	0.4	0.2	1.8
手術/内視鏡+薬物	0.2	15.9	2.5	21.0	18.0	20.2	16.9	8.8	0.0	9.4	4.1	1.6	4.6	2.1
手術/内視鏡+その他	0.9	0.2	0.4	0.1	0.0	0.0	0.0	0.0	0.0	0.0	0.0	0.0	0.0	0.7
手術/内視鏡+放射線+薬物	0.1	10.7	1.6	14.2	15.9	20.2	14.0	8.1	0.9	8.6	1.4	0.0	1.8	1.9
他の組み合わせ	4.3	0.3	0.0	0.4	0.1	0.4	0.0	0.9	1.8	0.9	1.0	2.4	0.6	0.2
治療なし	8.7	2.7	5.5	1.6	1.8	2.6	1.5	3.6	6.4	3.3	13.7	14.8	13.5	4.1

10. 子宮内膜

	全登録		症例区分 分その他を 除く	初回治 療開始 例	治療前ステージ集計			術後病理学的ステージ集計		
	全登録数	施設数			対象数*1	%*2	施設数	対象数*1	%*2	施設数
2015	12,597	414	12,109	10,494	9,564	91.1	384	8,765	83.5	373
2016	16,548	703	16,172	13,507	12,923	95.7	601	10,962	81.2	569

*1 治療前ステージ、術後病理学的ステージ集計対象数の定義は、59 ページを参照

*2 分母は初回治療開始例

図 4-10-0 に、施設別の登録数の分布を示した。1 施設当たりの最小登録数は 1 例、最大登録数は 244 例であった。

表 4-10-1 に、UICC TNM 分類治療前ステージ別登録数の割合を示した。I A 期が約 53%と最も多く、次いで IB 期が約 17%、IVB 期が約 8%であった。

表 4-10-2 に、UICC TNM 分類術後病理学的ステージ別登録数の割合を示した。I A 期が約 61%と最も多く、次いで IB 期が約 17%であった。

表 4-10-3 に、UICC TNM 分類治療前ステージ 施設別の病期の割合の分布を示した。I 期の登録にはばらつきがあるものの、多くが 50%以上に偏っていた。



図 4-10-0 施設別登録数の分布

表 4-10-0 施設別登録件数(参照 Web 付表)

	平均	標準偏差	中央値	最小値	p25	p75	最大値	累積登 録割合 50%	累積登 録割合 80%	施設数
2016	22	23	14	1	6	29	244	109	261	601

累積登録割合:登録数の多い施設からみて、50%、80%の登録数を占める施設数

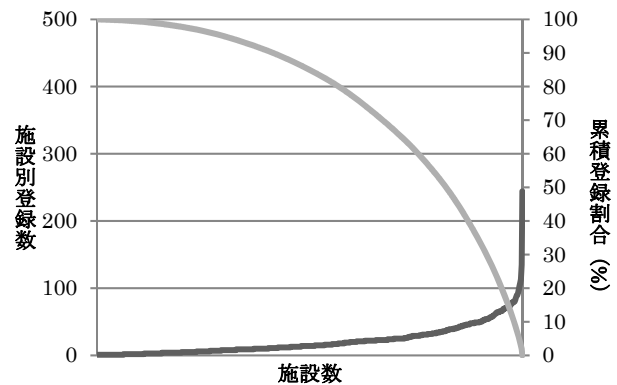
表 4-10-1 UICC TNM 分類治療前ステージ別登録数の割合(参照付表 7-10-1)

	0 期	I 期	IA	IB	II 期	III 期	IIIA	IIIB	IIIC	IV 期	IVA	IVB	不明	空欄(該当無)	合計
2015	0.5	71.6	-	-	4.5	8.4	-	-	-	7.4	-	-	7.0	0.6	9,564
2016	0.4	71.5	52.7	17.3	4.2	8.3	2.1	0.9	5.3	7.9	0.5	7.5	7.3	0.4	12,923

2016 年からは都道府県から推薦された病院、小児がん拠点病院を含む
亜分類不明等があるため、亜分類の合計が必ずしも当該病期の総数と一致しない

表 4-10-2 UICC TNM 分類術後病理学的ステージ別登録数の割合(参照付表 7-10-2)

	0 期	I 期	IA	IB	II 期	III 期	IIIA	IIIB	IIIC	IV 期	IVA	IVB	適用外等	不明	空欄 (該当無)	合計
2015	0.8	74.2	-	-	6.1	12.1	-	-	-	4.0	-	-	2.1	0.2	0.5	8,765
2016	0.8	78.3	60.9	17.0	5.9	11.3	3.8	0.7	6.8	1.7	0.2	1.5	1.5	0.2	0.2	10,962

2016 年からは都道府県から推薦された病院、小児がん拠点病院を含む
亜分類不明等があるため、亜分類の合計が必ずしも当該病期の総数と一致しない

表 4-10-3 UICC TNM 分類治療前ステージ 施設別の病期の割合の分布(対象例 10 例以上の 380 施設)

	中央値	最小値	25p	(四分位範囲)	75p	最大値
0 期	0.0	0.0	0.0		0.0	20.0
I 期	72.3	28.6	64.3		14.3	78.6
II 期	3.2	0.0	0.0		6.9	30.0
III 期	7.7	0.0	3.4		8.4	40.0
IV 期	7.1	0.0	3.4		7.7	33.3

(参考)施設毎の0/I期とIV期の割合の分布図(対象例10例以上の施設)



表 4-10-4 に、UICC TNM 分類治療前ステージ別にみた治療方法の割合を、表 4-10-5 に UICC TNM 分類治療前ステージ別にみた治療方法の割合(他施設での治療を含む)を示した。病期別にみた主な治療方法は、0 期(約 90%)と I A 期が手術のみ(約 72%)、IB 期が手術/内視鏡+薬物(約 52%)、II~IV 期が手術/内視鏡と薬物療法との併用であった。他施設での治療実施を含めてみても、治療方法の割合はほぼ同様であった。

表 4-10-4 UICC TNM 分類治療前ステージ別にみた治療方法の割合(参照付表 7-10-3)

治療前ステージ	0 期	I 期	IA	IB	II 期	III 期	III A	III B	III C	IV 期	IV A	IV B	不明
全体	52	9,240	6,813	2,239	537	1,076	267	116	680	1,023	58	963	942
	100.0	100.0	100.0	100.0	100.0	100.0	100.0	100.0	100.0	100.0	100.0	100.0	100.0
手術のみ	90.4	65.2	72.4	43.1	29.2	18.4	21.3	16.4	17.5	7.0	12.1	6.5	59.3
内視鏡のみ	1.9	0.0	0.0	0.0	0.0	0.0	0.0	0.0	0.0	0.0	0.0	0.0	0.3
手術+内視鏡	0.0	0.1	0.1	0.0	0.0	0.0	0.0	0.0	0.0	0.0	0.0	0.0	1.1
放射線のみ	0.0	0.7	0.5	1.3	2.2	2.9	1.1	5.2	3.2	2.5	0.0	2.7	0.2
薬物療法のみ	1.9	1.2	1.6	0.1	0.9	4.9	4.9	10.3	4.1	29.2	15.5	30.1	1.3
放射線+薬物	0.0	0.0	0.0	0.0	0.4	0.7	0.0	4.3	0.4	1.6	0.0	1.7	0.0
薬物+その他	0.0	0.1	0.1	0.0	0.0	0.0	0.0	0.0	0.0	0.3	0.0	0.3	0.0
手術/内視鏡+放射線	0.0	0.5	0.5	0.6	1.5	1.3	1.1	2.6	1.2	0.4	0.0	0.4	0.3
手術/内視鏡+薬物	1.9	30.2	23.1	52.1	61.8	63.8	64.4	44.8	66.5	34.7	46.6	34.1	29.8
手術/内視鏡+その他	0.0	0.1	0.2	0.0	0.0	0.3	0.7	0.9	0.0	0.2	0.0	0.2	0.0
手術/内視鏡+放射線+薬物	0.0	0.2	0.1	0.5	0.6	1.7	1.1	3.4	1.6	1.3	0.0	1.3	0.5
他の組み合わせ	0.0	0.2	0.1	0.3	0.2	0.1	0.4	0.0	0.0	0.6	1.7	0.5	0.2
治療なし	3.8	1.5	1.3	2.1	3.2	5.9	4.9	12.1	5.4	22.2	24.1	22.1	6.9

表 4-10-5 UICC TNM 分類治療前ステージ別にみた治療方法の割合(他施設での治療を含む)

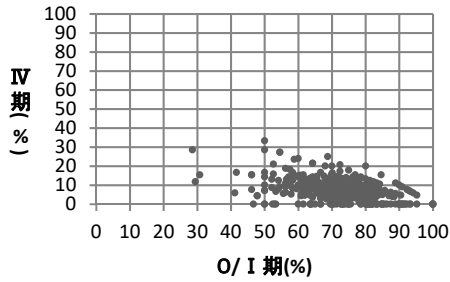
治療前ステージ	0 期	I 期	IA	IB	II 期	III 期	III A	III B	III C	IV 期	IV A	IV B	不明
全体	52	9,240	6,813	2,239	537	1,076	267	116	680	1,023	58	963	942
	100.0	100.0	100.0	100.0	100.0	100.0	100.0	100.0	100.0	100.0	100.0	100.0	100.0
手術のみ	88.5	64.8	72.1	42.6	28.3	17.7	20.6	14.7	16.9	6.8	10.3	6.4	59.0
内視鏡のみ	1.9	0.0	0.0	0.0	0.0	0.0	0.0	0.0	0.0	0.1	0.0	0.1	0.3
手術+内視鏡	0.0	0.1	0.2	0.0	0.0	0.1	0.0	0.9	0.0	0.0	0.0	0.0	1.1
放射線のみ	0.0	0.7	0.5	1.3	2.2	3.0	1.1	5.2	3.4	2.4	0.0	2.6	0.2
薬物療法のみ	1.9	1.2	1.6	0.1	0.7	4.8	4.9	9.5	4.1	29.0	15.5	29.9	1.2
放射線+薬物	0.0	0.0	0.0	0.0	0.4	0.7	0.0	4.3	0.4	1.7	0.0	1.8	0.0
薬物+その他	0.0	0.1	0.1	0.0	0.0	0.0	0.0	0.0	0.0	0.4	0.0	0.4	0.0
手術/内視鏡+放射線	0.0	0.6	0.5	0.6	1.5	1.3	1.1	2.6	1.2	0.3	0.0	0.3	0.4
手術/内視鏡+薬物	3.8	30.4	23.2	52.3	62.9	64.1	64.8	46.6	66.6	34.9	48.3	34.2	30.0
手術/内視鏡+その他	0.0	0.2	0.2	0.2	0.0	0.5	1.1	0.9	0.1	0.2	0.0	0.2	0.0
手術/内視鏡+放射線+薬物	0.0	0.2	0.1	0.5	0.6	1.8	1.1	3.4	1.8	1.5	0.0	1.6	0.6
他の組み合わせ	0.0	0.2	0.2	0.4	0.4	0.2	0.4	0.0	0.1	0.6	1.7	0.5	0.2
治療なし	3.8	1.5	1.2	2.1	3.0	5.9	4.9	12.1	5.3	22.1	24.1	22.0	6.9

11. 膀胱

	全登録		症例区分その他を除く	初回治療開始例	治療前ステージ集計			術後病理学的ステージ集計		
	全登録数	施設数			対象数*1	%*2	施設数	対象数*1	%*2	施設数
2015	23,096	423	22,460	19,107	19,085	99.9	412	17,264	90.4	405
2016	34,223	753	33,742	28,879	28,845	99.9	704	18,381	63.6	679

*1 治療前ステージ、術後病理学的ステージ集計対象数の定義は、59 ページを参照

*2 分母は初回治療開始例

図 4-11-0 に、施設別の登録数の分布を示した。1 施設当たりの最小登録数は 1 例、最大登録数は 149 例であった。

表 4-11-1 に、UICC TNM 分類治療前ステージ別登録数の割合を示した。登録されている病期としては、0a 期が最も多く約 37%、次いで I 期が約 26%であった。

表 4-11-2 に、UICC TNM 分類術後病理学的ステージ別登録数の割合を示した。0a 期が約 67%と最も多く、次いで I 期が約 15%であった。

表 4-11-3 に、UICC TNM 分類治療前ステージ 施設別の病期の割合の分布を示した。0/ I 期の登録割合にはバラつきがあるが IV 期の登録割合は 0~20%にほとんどの施設が含まれていた。

なお、2016 年診断例からは TUR-Bt(Transurethral resection of bladder tumor)は、結果が「Ta」の時は、「pTa」とし、観血的治療の範囲は「原発巣切除」、結果が、

「Ta」以外の時は、「pTX」とし、観血的治療の範囲は「姑息的観血的治療」として登録されている。



図 4-11-0 施設別登録数の分布

表 4-11-0 施設別登録件数(参照 Web 付表)

	平均	標準偏差	中央値	最小値	p25	p75	最大値	累積登録割合 50%	累積登録割合 80%	施設数
2016	41	24	38	1	23	56	149	205	407	704

累積登録割合:登録数の多い施設からみて、50%、80%の登録数を占める施設数

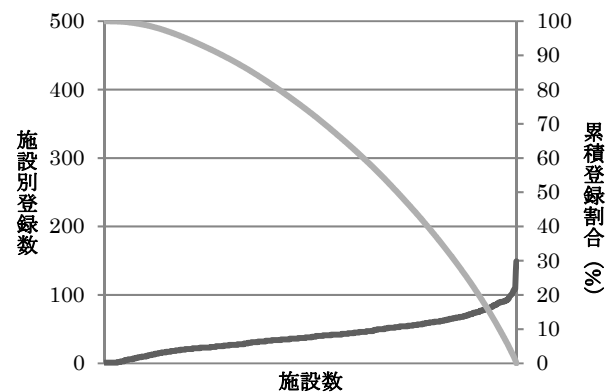
表 4-11-1 UICC TNM 分類治療前ステージ別登録数の割合(参照付表 7-11-1)

	0 期	Oa	Ois	I 期	II 期	III 期	IV 期	不明	空欄(該当無)	合計
2015	39.6	-	-	28.1	10.3	5.7	5.4	10.3	0.6	19,085
2016	42.0	36.5	5.2	26.0	10.2	5.1	5.1	11.5	0.0	28,845

2016 年からは都道府県から推薦された病院、小児がん拠点病院を含む
亜分類不明等があるため、亜分類の合計が必ずしも当該病期の総数と一致しない

表 4-11-2 UICC TNM 分類術後病理学的ステージ別登録数の割合(参照付表 7-11-2)

	0 期	Oa	Ois	I 期	II 期	III 期	IV 期	適用外等	不明	空欄(該当無)	合計
2015	52.7	-	-	27.8	8.5	2.8	3.1	3.1	1.5	0.7	17,264
2016	70.1	66.8	3.3	15.0	4.9	2.4	1.6	4.0	2.0	0.0	18,381

2016 年からは都道府県から推薦された病院、小児がん拠点病院を含む
亜分類不明等があるため、亜分類の合計が必ずしも当該病期の総数と一致しない

表 4-11-3 UICC TNM 分類治療前ステージ 施設別の病期の割合の分布(対象例 10 例以上の 641 施設)

	中央値	最小値	25%値	(四分位範囲)	75%値	最大値	
0 期	43.4	0.0	26.9		29.2	56.1	92.9
I 期	23.9	0.0	14.8		20.5	35.2	87.5
II 期	9.7	0.0	5.4		8.5	14.0	53.8
III 期	4.2	0.0	1.1		6.3	7.4	28.3
IV 期	4.7	0.0	2.0		5.4	7.4	30.8

(参考)施設毎の0/I期とIV期の割合の分布図(対象例10例以上の施設)



表 4-11-4 に、UICC TNM 分類 治療前ステージ別にみた治療方法の割合を、表 4-11-5 に UICC TNM 分類治療前ステージ別にみた治療方法の割合(他施設での治療を含む)を示した。病期別にみた主な治療方法は、0a 期が内視鏡のみ(約 52%)、Ois 期が他の組み合わせ(約 27%)、I 期・II 期が内視鏡のみ(約 41%、約 30%)、III 期・IV 期が手術/内視鏡+薬物(約 31~32%)であった。他施設での治療を含めても治療方法の割合はほぼ同様であった。

表 4-11-4 UICC TNM 分類治療前ステージ別にみた治療方法の割合(参照付表 7-11-3)

治療前ステージ	0 期	Oa	Ois	I 期	II 期	III 期	IV 期	不明
全体	12,123	10,525	1,487	7,512	2,936	1,477	1,476	3,311
	100.0	100.0	100.0	100.0	100.0	100.0	100.0	100.0
手術のみ	1.6	1.4	3.0	2.1	8.4	9.5	3.1	2.1
内視鏡のみ	48.4	52.1	21.8	40.5	30.2	16.6	12.0	51.1
手術+内視鏡	0.5	0.4	0.9	2.0	7.2	7.6	1.9	1.4
放射線のみ	0.0	0.0	0.0	0.1	1.3	4.4	3.5	0.5
薬物療法のみ	0.6	0.2	3.2	0.5	2.1	5.8	16.7	0.7
放射線+薬物	0.0	0.0	0.0	0.0	1.0	3.1	3.2	0.0
薬物+その他	0.1	0.0	0.9	0.1	0.0	0.1	0.3	0.1
手術/内視鏡+放射線	0.1	0.1	0.1	0.5	3.0	3.9	2.4	1.0
手術/内視鏡+薬物	29.0	31.2	13.9	28.6	29.4	32.3	31.0	20.1
手術/内視鏡+その他	11.2	8.9	26.6	15.4	6.3	1.6	0.7	10.7
手術/内視鏡+放射線+薬物	0.1	0.1	0.1	0.4	3.6	4.1	2.2	0.6
他の組み合わせ	7.0	4.2	27.0	7.4	3.2	1.2	0.8	3.2
治療なし	1.5	1.3	2.6	2.2	4.2	9.7	22.2	8.6

表 4-11-5 UICC TNM 分類治療前ステージ別にみた治療方法の割合(他施設での治療を含む)

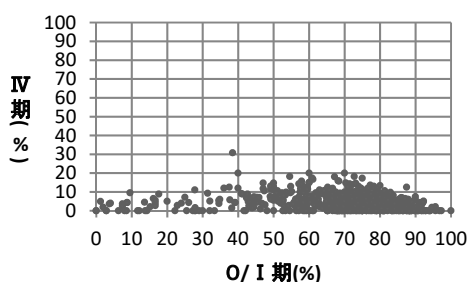
治療前ステージ	0 期	Oa	Ois	I 期	II 期	III 期	IV 期	不明
全体	12,123	10,525	1,487	7,512	2,936	1,477	1,476	3,311
	100.0	100.0	100.0	100.0	100.0	100.0	100.0	100.0
手術のみ	1.6	1.4	3.0	2.1	8.3	9.5	3.2	2.1
内視鏡のみ	47.8	51.6	20.8	39.7	28.6	15.4	11.3	50.0
手術+内視鏡	0.5	0.4	0.9	2.2	7.6	7.9	2.0	1.6
放射線のみ	0.0	0.0	0.0	0.1	1.3	4.4	3.4	0.5
薬物療法のみ	0.6	0.2	3.2	0.5	2.0	5.6	16.5	0.7
放射線+薬物	0.0	0.0	0.0	0.0	1.0	3.1	3.3	0.0
薬物+その他	0.1	0.0	0.9	0.1	0.0	0.1	0.3	0.1
手術/内視鏡+放射線	0.1	0.1	0.2	0.7	3.5	4.3	2.5	1.2
手術/内視鏡+薬物	29.0	31.2	13.9	28.5	29.8	32.9	31.4	20.2
手術/内視鏡+その他	11.6	9.2	27.6	15.7	6.6	1.7	0.8	11.1
手術/内視鏡+放射線+薬物	0.1	0.1	0.1	0.5	3.8	4.3	2.3	0.7
他の組み合わせ	7.1	4.4	26.9	7.7	3.3	1.2	0.9	3.3
治療なし	1.5	1.3	2.6	2.2	4.2	9.7	22.0	8.5

12. 甲状腺

	全登録		症例区分その他を除く	初回治療開始例	治療前ステージ集計			術後病理学的ステージ集計			
	全登録数	施設数			対象数*1	%*2	施設数	対象数*1	%*2	施設数	
2015	12,082	417	11,680	8,849	8,845	100.0	393	7,786	88.0	380	
2016	14,465	708	14,119	10,498	乳頭・濾胞癌	9,826	93.6	601	7,628	72.7	580
					未分化癌	237	2.3	154	34	0.3	580
					髄様癌	127	1.2	97	100	1.0	580

*1 治療前ステージ、術後病理学的ステージ集計対象数の定義は、59 ページを参照

*2 分母は初回治療開始例

図 4-12-0 に、甲状腺癌(乳頭・濾胞癌、未分化癌、髄様癌)全体での施設別の登録数の分布を示した。1施設当たりの最小登録数は1例、最大登録数は219例であった。



図 4-12-0 施設別登録数の分布

表 4-12-0 施設別登録件数

	平均	標準偏差	中央値	最小値	p25	p75	最大値	累積登録割合 50%	累積登録割合 80%	施設数
2016	17	21	10	1	4	23	219	98	240	604

累積登録割合: 登録数の多い施設からみて、50%、80%の登録数を占める施設数

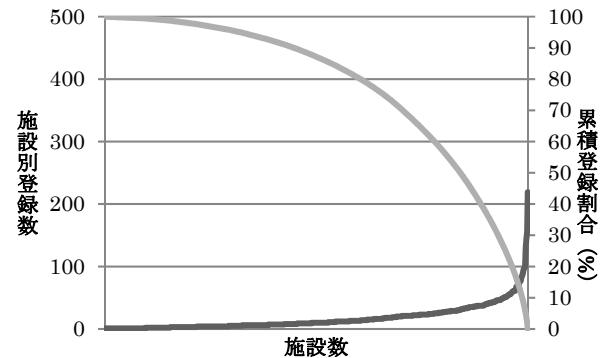
甲状腺癌(乳頭・濾胞癌)

表 4-12①乳頭・濾胞癌-1 に、UICC TNM 分類治療前ステージ別登録数の割合を示した。I 期の割合が最も多く約 50%であり、次いで IVA 期が約 14%であった。参考として、45 歳未満と 45 歳以上別の病期分布を示した。これを見ると、45 歳未満では、I 期が約 88%を占めるのに対し、45 歳以上では、I 期は約 39%、II~IV 期の割合が 45 歳未満より多い傾向にあった。

表 4-12①乳頭・濾胞癌-2 に、UICC TNM 分類術後病理学的ステージ別登録数の割合を示した。I 期が約 45%と最も多く、III 期が約 34%であった。年齢別にみると、45 歳未満では I 期が約 97%、45 歳以上では III 期が約 45%と最も多かった。

表 4-12-3 に、UICC TNM 分類治療前ステージ 施設別の病期の割合の分布を示した。I 期の登録割合にはばらつきが大きく、施設によって病期の分布がばらついている。

表 4-12①乳頭・濾胞癌-1 UICC TNM 分類治療前ステージ別登録数の割合(参照付表 7-12①乳頭・濾胞癌-1)

	I 期	II 期	III 期	IV 期	IVA	IVB	IVC	不明	該当無	合計
2016	50.1	9.8	11.5	17.9	13.7	0.4	3.7	10.7	0.1	9,826

亜分類不明等があるため、亜分類の合計が必ずしも当該病期の総数と一致しない

表 4-12①乳頭・濾胞癌-2 UICC TNM 分類術後病理学的ステージ別登録数の割合(参照付表 7-12①乳頭・濾胞癌-2)

	I 期	II 期	III 期	IV 期	IVA	IVB	IVC	適用外等	不明	該当無	合計
2016	44.8	4.7	33.7	16.3	15.2	0.1	0.9	0.2	0.3	0.0	7,628

亜分類不明等があるため、亜分類の合計が必ずしも当該病期の総数と一致しない

表 4-12①乳頭・濾胞癌-3 UICC TNM 分類治療前ステージ 施設別の病期の割合の分布(対象例 10 例以上の 304 施設)

	中央値	最小値	25%値	(四分位範囲)	75%値	最大値
I 期	50.0	0.0	39.4	21.5	60.9	91.7
II 期	8.7	0.0	4.5	9.1	13.6	41.7
III 期	9.1	0.0	5.2	11.5	16.7	50.0
IV 期	16.7	0.0	9.4	15.6	25.0	60.0

表 4-12①乳頭・濾胞癌-参考1 UICC TNM 分類治療前ステージ別登録数の割合:年齢階級別
45 歳未満

	I 期	II 期	III 期	IV 期	IVA	IVB	IVC	不明	該当無	合計
2016	87.6	2.3	0.4	0.7	0.7	0.0	0.0	8.9	0.1	2,306

45 歳以上

	I 期	II 期	III 期	IV 期	IVA	IVB	IVC	不明	該当無	合計
2016	38.6	12.1	14.9	23.2	17.7	0.5	4.9	11.2	0.1	7,520

表 4-12①乳頭・濾胞癌-参考2 UICC TNM 分類術後病理学的ステージ別登録数の割合:年齢階級別
45 歳未満

	I 期	II 期	III 期	IV 期	IVA	IVB	IVC	不明	該当無	合計
2016	97.4	0.8	0.9	0.7	0.7	0.0	0.0	0.1	0.1	1,928

45 歳以上

	I 期	II 期	III 期	IV 期	IVA	IVB	IVC	不明	該当無	合計
2016	27.0	6.0	44.8	21.5	20.1	0.2	1.3	0.4	0.1	5,700

(参考)施設毎の I 期とIV期の割合の分布図(対象例10例以上の施設)



表 4-12①乳頭・濾胞癌-4 に、UICC TNM 分類治療前ステージ別にみた治療方法の割合を、表 4-12①乳頭・濾胞癌-5 に UICC TNM 分類治療前ステージ別にみた治療方法の割合 (他施設での治療を含む) を示した。病期別にみた主な治療方法は、比較的病期が進むに連れて割合は少なくなるものの、I～IV期のすべての病期において手術のみが最も多くの割合を占めていた。他施設での治療を含めると、若干ではあるが IV 期の IVA、IVB において手術/内視鏡+放射線の割合が高くなった。

表 4-12①乳頭・濾胞癌-4 UICC TNM 分類治療前ステージ別にみた治療方法の割合 (参照付表 7-12①乳頭・濾胞癌-3)

治療前ステージ 全体	I 期	II 期	III 期	IV 期	IVA	IVB	IVC	不明
	4,923	960	1,130	1,756	1,349	38	366	1,048
	100.0	100.0	100.0	100.0	100.0	100.0	100.0	100.0
手術のみ	69.4	72.7	70.6	52.6	58.6	26.3	33.1	82.0
内視鏡のみ	0.4	0.1	0.2	0.0	0.0	0.0	0.0	0.6
手術+内視鏡	0.0	0.0	0.0	0.0	0.0	0.0	0.0	0.0
放射線のみ	0.0	0.0	0.1	1.3	0.4	5.3	4.1	0.0
薬物療法のみ	0.2	0.3	0.4	4.4	2.1	18.4	11.7	0.7
放射線+薬物	0.0	0.0	0.0	0.5	0.1	0.0	2.2	0.0
薬物+その他	0.0	0.0	0.0	0.0	0.0	0.0	0.0	0.0
手術/内視鏡+放射線	1.4	1.7	3.0	8.1	7.9	10.5	8.7	1.0
手術/内視鏡+薬物	13.9	14.7	15.5	17.5	17.9	13.2	16.7	10.3
手術/内視鏡+その他	0.2	0.2	0.2	0.2	0.1	0.0	0.5	0.0
手術/内視鏡+放射線+薬物	0.4	0.5	1.2	2.7	2.7	0.0	3.0	0.1
他の組み合わせ	0.2	0.0	0.2	0.2	0.2	0.0	0.3	0.0
治療なし	13.8	9.8	8.6	12.5	10.2	26.3	19.7	5.4

表 4-12①乳頭・濾胞癌-5 UICC TNM 分類治療前ステージ別にみた治療方法の割合 (他施設での治療を含む)

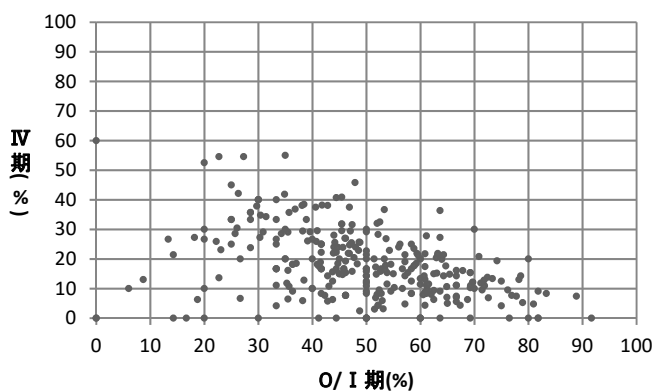
治療前ステージ 全体	I 期	II 期	III 期	IV 期	IVA	IVB	IVC	不明
	4,923	960	1,130	1,756	1,349	38	366	1,048
	100.0	100.0	100.0	100.0	100.0	100.0	100.0	100.0
手術のみ	68.4	71.0	68.0	47.4	54.3	23.7	24.3	80.4
内視鏡のみ	0.4	0.1	0.2	0.0	0.0	0.0	0.0	0.6
手術+内視鏡	0.0	0.0	0.0	0.0	0.0	0.0	0.0	0.0
放射線のみ	0.1	0.0	0.1	1.3	0.4	5.3	4.1	0.0
薬物療法のみ	0.2	0.3	0.5	4.4	2.1	18.4	11.5	0.7
放射線+薬物	0.0	0.0	0.0	0.6	0.1	0.0	2.5	0.0
薬物+その他	0.0	0.0	0.0	0.0	0.0	0.0	0.0	0.0
手術/内視鏡+放射線	2.1	3.0	5.1	12.4	11.3	13.2	16.1	2.0
手術/内視鏡+薬物	13.8	14.3	15.3	15.8	16.2	13.2	14.8	10.5
手術/内視鏡+その他	0.4	0.3	0.5	0.6	0.6	0.0	0.8	0.2
手術/内視鏡+放射線+薬物	0.7	1.0	1.6	4.6	4.5	0.0	5.2	0.3
他の組み合わせ	0.3	0.1	0.3	0.7	0.6	0.0	1.1	0.0
治療なし	13.7	9.8	8.4	12.3	9.9	26.3	19.7	5.3

甲状腺癌（未分化癌）

表 4-12②未分化癌-1 に、UICC TNM 分類治療前ステージ別登録数の割合を示した。IVC 期の割合が最も多く約 47%であり、次いでIVB 期が約 26%であった。

表 4-12②未分化癌-2 に、UICC TNM 分類術後病理学的ステージ別登録数の割合を示した。IVB が約 53%であった。

表 4-12②未分化癌-1 UICC TNM 分類治療前ステージ別登録数の割合(参照付表 7-12②未分化癌-1)

	0期	I期	II期	III期	IV期	IVA	IVB	IVC	不明	該当無	合計
2016				0.4	91.1	18.1	25.7	47.3	7.6	0.8	237

亜分類不明等があるため、亜分類の合計が必ずしも当該病期の総数と一致しない

表 4-12②未分化癌-2 UICC TNM 分類術後病理学的ステージ別登録数の割合(参照付表 7-12②未分化癌-2)

	0期	I期	II期	III期	IV期	IVA	IVB	IVC	適用外等	不明	該当無	合計
2016					94.1	29.4	52.9	11.8	2.9	2.9	0.0	34

亜分類不明等があるため、亜分類の合計が必ずしも当該病期の総数と一致しない

表 4-12②未分化癌-3 に、UICC TNM 分類治療前ステージ別にみた治療方法の割合を、表 4-12②未分化癌-4 に UICC TNM 分類治療前ステージ別にみた治療方法の割合(他施設での治療を含む)を示した。主な治療方法は、IVA 期が手術のみ(約 23%)、IVB、IVC 期が薬物療法のみ(約 39%、約 38%)であった。但し、全体として対象数が少ない点に留意する必要がある。他施設での治療を加味しても治療方法の割合はほぼ同様であった。

表 4-12②未分化癌-3 UICC TNM 分類治療前ステージ別にみた治療方法の割合(参照付表 7-12②未分化癌-3)

治療前ステージ 全体	I期	II期	III期 (1-3)	IV期 216	IVA 43	IVB 61	IVC 112	不明 18
	100.0	100.0	100.0	100.0	100.0	100.0	100.0	100.0
手術のみ			100.0	10.2	23.3	8.2	6.3	33.3
内視鏡のみ			0.0	0.0	0.0	0.0	0.0	0.0
手術+内視鏡			0.0	0.0	0.0	0.0	0.0	0.0
放射線のみ			0.0	4.6	4.7	6.6	3.6	0.0
薬物療法のみ			0.0	33.8	16.3	39.3	37.5	11.1
放射線+薬物			0.0	5.6	0.0	1.6	9.8	0.0
薬物+その他			0.0	0.0	0.0	0.0	0.0	0.0
手術/内視鏡+放射線			0.0	7.9	16.3	11.5	2.7	16.7
手術/内視鏡+薬物			0.0	12.0	14.0	14.8	9.8	27.8
手術/内視鏡+その他			0.0	0.0	0.0	0.0	0.0	0.0
手術/内視鏡+放射線+薬物			0.0	1.9	4.7	1.6	0.9	5.6
他の組み合わせ			0.0	0.0	0.0	0.0	0.0	0.0
治療なし			0.0	24.1	20.9	16.4	29.5	5.6

表 4-12②未分化癌-4 UICC TNM 分類治療前ステージ別にみた治療方法の割合(他施設での治療を含む)

治療前ステージ 全体	I期	II期	III期 (1-3)	IV期 216	IVA 43	IVB 61	IVC 112	不明 18
	100.0	100.0	100.0	100.0	100.0	100.0	100.0	100.0
手術のみ			100.0	9.7	20.9	8.2	6.3	33.3
内視鏡のみ			0.0	0.0	0.0	0.0	0.0	0.0
手術+内視鏡			0.0	0.0	0.0	0.0	0.0	0.0
放射線のみ			0.0	4.6	4.7	6.6	3.6	0.0
薬物療法のみ			0.0	33.8	16.3	39.3	37.5	11.1
放射線+薬物			0.0	5.6	0.0	1.6	9.8	0.0
薬物+その他			0.0	0.0	0.0	0.0	0.0	0.0
手術/内視鏡+放射線			0.0	7.9	16.3	11.5	2.7	16.7
手術/内視鏡+薬物			0.0	12.5	16.3	14.8	9.8	27.8
手術/内視鏡+その他			0.0	0.0	0.0	0.0	0.0	0.0
手術/内視鏡+放射線+薬物			0.0	1.9	4.7	1.6	0.9	5.6
他の組み合わせ			0.0	0.0	0.0	0.0	0.0	0.0
治療なし			0.0	24.1	20.9	16.4	29.5	5.6

甲状腺癌（髄様癌）

表 4-12③髄様癌-1 に、UICC TNM 分類治療前ステージ別登録数の割合を示した。I 期と IV 期がほぼ同程度であり、I 期が約 32%、IV 期が約 29%であった。IV 期の中では、IVA が約 19%を占めた。

表 4-12③髄様癌-2 に、UICC TNM 分類術後病理学的ステージ別登録数の割合を示した。I 期が最も多く約 38%であった。

表 4-12③髄様癌-1 UICC TNM 分類治療前ステージ別登録数の割合(参照付表 7-12③髄様癌-1)

	0期	I期	II期	III期	IV期	IVA	IVB	IVC	不明	該当無	合計
2016		32.3	20.5	5.5	29.1	18.9	1.6	8.7	12.6	0.0	127

亜分類不明等があるため、亜分類の合計が必ずしも当該病期の総数と一致しない

表 4-12③髄様癌-2 UICC TNM 分類術後病理学的ステージ別登録数の割合(参照付表 7-12③髄様癌-2)

	0期	I期	II期	III期	IV期	IVA	IVB	IVC	適用外等	不明	該当無	合計
2016		38.0	20.0	18.0	24.0	22.0	1.0	1.0	0.0	0.0	0.0	100

亜分類不明等があるため、亜分類の合計が必ずしも当該病期の総数と一致しない

表 4-12③髄様癌-3 UICC TNM 分類治療前ステージ 施設別の病期の割合の分布(対象例 10 例以上の 97 施設)

	中央値	最小値	25%値	(四分位範囲)	75%値	最大値
I期	0.0	0.0	0.0		100.0	100.0
II期	0.0	0.0	0.0		0.0	100.0
III期	0.0	0.0	0.0		0.0	100.0
IV期	0.0	0.0	0.0		50.0	100.0

表 4-12③髄様癌-4 に、UICC TNM 分類治療前ステージ別にみた治療方法の割合を、表 4-12③髄様癌-5 に UICC TNM 分類治療前ステージ別にみた治療方法の割合(他施設での治療を含む)を示した。全体として、対象数が限られている点に留意する必要がある。いずれの病期においても、手術のみまたは手術/内視鏡+薬物の治療が行なわれていた。

表 4-12③髄様癌-4 UICC TNM 分類治療前ステージ別にみた治療方法の割合(参照付表 7-12③髄様癌-3)

治療前ステージ	I期	II期	III期	IV期	IVA	IVB	IVC	不明
全体	41	26	(7-9)	37	24	(1-3)	11	16
	100.0	100.0	100.0	100.0	100.0	100.0	100.0	100.0
手術のみ	78.0	92.3	57.1	59.5	79.2	0.0	27.3	93.8
内視鏡のみ	0.0	0.0	0.0	0.0	0.0	0.0	0.0	0.0
手術+内視鏡	0.0	0.0	0.0	0.0	0.0	0.0	0.0	0.0
放射線のみ	0.0	0.0	0.0	2.7	0.0	50.0	0.0	6.3
薬物療法のみ	0.0	0.0	0.0	10.8	0.0	50.0	27.3	0.0
放射線+薬物	0.0	0.0	0.0	0.0	0.0	0.0	0.0	0.0
薬物+その他	0.0	0.0	0.0	0.0	0.0	0.0	0.0	0.0
手術/内視鏡+放射線	0.0	0.0	0.0	0.0	0.0	0.0	0.0	0.0
手術/内視鏡+薬物	9.8	7.7	14.3	21.6	20.8	0.0	27.3	0.0
手術/内視鏡+その他	0.0	0.0	0.0	0.0	0.0	0.0	0.0	0.0
手術/内視鏡+放射線+薬物	0.0	0.0	0.0	0.0	0.0	0.0	0.0	0.0
他の組み合わせ	0.0	0.0	0.0	0.0	0.0	0.0	0.0	0.0
治療なし	12.2	0.0	28.6	5.4	0.0	0.0	18.2	0.0

表 4-12③髄様癌-5 UICC TNM 分類治療前ステージ別にみた治療方法の割合(他施設での治療を含む)

治療前ステージ 全体	I 期 41	II 期 26	III 期 (7-9)	IV 期 37	IVA 24	IVB (1-3)	IVC 11	不明 16
	100.0	100.0	100.0	100.0	100.0	100.0	100.0	100.0
手術のみ	78.0	92.3	57.1	59.5	79.2	0.0	27.3	93.8
内視鏡のみ	0.0	0.0	0.0	0.0	0.0	0.0	0.0	0.0
手術+内視鏡	0.0	0.0	0.0	0.0	0.0	0.0	0.0	0.0
放射線のみ	0.0	0.0	0.0	2.7	0.0	50.0	0.0	6.3
薬物療法のみ	0.0	0.0	0.0	10.8	0.0	50.0	27.3	0.0
放射線+薬物	0.0	0.0	0.0	0.0	0.0	0.0	0.0	0.0
薬物+その他	0.0	0.0	0.0	0.0	0.0	0.0	0.0	0.0
手術/内視鏡+放射線	0.0	0.0	0.0	0.0	0.0	0.0	0.0	0.0
手術/内視鏡+薬物	9.8	7.7	14.3	21.6	20.8	0.0	27.3	0.0
手術/内視鏡+その他	0.0	0.0	0.0	0.0	0.0	0.0	0.0	0.0
手術/内視鏡+放射線+薬物	0.0	0.0	0.0	0.0	0.0	0.0	0.0	0.0
他の組み合わせ	0.0	0.0	0.0	0.0	0.0	0.0	0.0	0.0
治療なし	12.2	0.0	28.6	5.4	0.0	0.0	18.2	0.0

UICC TNM 分類 総合ステージ

IV 結果詳細(腫瘍情報)の集計対象例における UICC TNM 分類 総合ステージ別登録数の割合を示した。

参考 UICC TNM 分類 総合ステージ別登録数の割合(%)

胃癌

0期	I期	IA	IB	II期	IIA	IIB	III期	IIIA	IIIB	IIIC	IV期	不明	該当無	合計
0.0	63.0	57.7	5.3	9.8	5.2	4.7	10.4	3.7	3.9	2.8	14.9	1.8	0.0	89,249

大腸癌

0期	I期	II期	IIA	IIB	IIIC	III期	IIIA	IIIB	IIIC	IV期	IVA	IVB	不明	該当無	合計
27.4	19.5	18.8	15.1	2.5	1.2	18.8	2.3	12.7	3.8	13.4	7.7	5.7	2.0	0.0	124,338

肝癌

	0期	I期	II期	III期	IIIA	IIIB	IIIC	IV期	IVA	IVB	不明	該当無	合計
肝細胞癌		45.3	27.9	16.7	7.2	5.7	3.7	8.1	1.9	6.1	2.0	0.0	20,303
肝内胆管癌	0.2	14.8	17.9	5.0				57.6	21.2	36.3	4.4	0.1	3,332

肺癌

	0期	I期	IA	IB	II期	IIA	IIB	III期	IIIA	IIIB	IV期	不明	該当無	合計
肺小細胞癌		7.5	4.3	3.2	6.8	5.3	1.5	27.1	14.6	12.6	57.3	1.3	0.0	7,326
肺非小細胞癌	0.5	42.4	30.7	11.8	8.8	5.2	3.6	15.8	10.4	5.3	30.6	1.9	0.0	79,084
肺癌(再掲)	0.5	39.5	28.4	11.0	8.6	5.2	3.4	16.7	10.8	5.9	32.9	1.8	0.0	86,410

乳癌

0期	I期	IA	IB	II期	IIA	IIB	III期	IIIA	IIIB	IIIC	IV期	不明	該当無	合計
13.6	41.6	40.5	1.1	29.8	20.9	9.0	9.5	3.7	3.3	2.5	4.7	0.6	0.0	71,041

食道癌

0期	I期	IA	IB	II期	IIA	IIB	III期	IIIA	IIIB	IIIC	IV期	不明	該当無	合計
12.3	38.6	34.6	4.0	10.1	4.1	6.0	23.3	10.2	4.7	8.4	13.5	1.8	0.4	22,559

膵臓癌

0期	I期	IA	IB	II期	IIA	IIB	III期	IV期	不明	該当無	合計
2.0	8.6	4.7	4.0	29.9	16.2	13.7	11.9	45.1	2.5	0.0	25,056

前立腺癌

0期	I期	II期	III期	IV期	不明	該当無	合計
0.0	39.9	28.2	13.3	16.8	1.7	0.1	55,302

子宮頸癌

0期	I期	IA	IB	II期	IIA	IIB	III期	IIIA	IIIB	IV期	IVA	IVB	不明	該当無	合計
67.7	14.1	5.0	9.0	5.1	1.7	3.4	7.5	0.4	7.1	4.9	0.9	4.0	0.7	0.0	28,025

子宮内膜癌

0期	I期	IA	IB	II期	III期	IIIA	IIIB	IIIC	IV期	IVA	IVB	不明	該当無	合計
0.7	70.9	54.7	15.7	5.7	12.5	3.8	1.1	7.6	8.5	0.5	8.0	1.3	0.3	12,923

膀胱癌

0期	Oa	Ois	I期	II期	III期	IV期	不明	該当無	合計
52.9	47.5	5.3	21.5	8.8	5.1	5.6	6.1	0.0	28,845

甲状腺癌

	I期	II期	III期	IV期	IVA	IVB	IVC	不明	該当無	合計
甲状腺(乳頭・濾胞癌)	44.4	5.6	28.2	20.2	16.0	0.4	3.7	1.6	0.0	9,826
甲状腺癌(未分化癌)				94.1	16.5	30.4	47.3	5.1	0.8	237
甲状腺癌(髓様癌)	33.9	15.7	15.0	33.1	22.0	2.4	8.7	2.4	0.0	127

年齢と性別分布

IV 結果詳細(腫瘍情報)の集計対象例における年齢階級別登録数の割合及び性別分布を示した。

参考 年齢階級別登録数の割合(%)

	40歳未満	40～64歳	65～74歳	75～84歳	85歳以上	合計
胃癌	0.7	18.9	36.4	34.3	9.6	89,249
大腸癌	1.1	26.0	35.5	28.6	8.7	124,338
肝細胞癌	0.5	18.5	35.0	36.7	9.2	20,303
肝内胆管癌	0.7	19.4	35.0	33.9	11.0	3,332
肺小細胞癌	0.1	18.6	46.5	30.3	4.5	7,326
肺非小細胞癌	0.6	19.5	40.1	31.5	8.3	79,084
乳癌	5.2	52.6	24.2	13.8	4.2	71,041
食道癌	0.2	25.2	42.5	26.9	5.2	22,559
膵臓癌	0.5	20.5	36.9	31.7	10.4	25,056
前立腺癌	0.0	15.1	46.8	32.3	5.8	55,302
子宮頸癌	40.9	45.3	8.2	4.2	1.4	28,025
子宮内膜癌	4.6	58.5	22.4	11.8	2.7	12,923
膀胱癌	0.6	17.4	33.6	34.3	14.2	28,845
甲状腺癌(乳頭・濾胞癌)	14.9	44.9	25.2	12.9	2.1	9,826
甲状腺癌(未分化癌)	0.4	13.9	31.6	38.8	15.2	237
甲状腺癌(髄様癌)	15.0	47.2	24.4	12.6	0.8	127

参考 性別登録数の割合(%)

	男性	女性	合計
胃癌	70.9	29.1	89,249
大腸癌	59.9	40.1	124,338
肝細胞癌	71.5	28.5	20,303
肝内胆管癌	61.9	38.1	3,332
肺小細胞癌	80.8	19.2	7,326
肺非小細胞癌	66.2	33.8	79,084
乳癌	0.6	99.4	71,041
食道癌	83.6	16.4	22,559
膵臓癌	54.0	46.0	25,056
前立腺癌	100.0	0.0	55,302
子宮頸癌	0.0	100.0	28,025
子宮内膜癌	0.0	100.0	12,923
膀胱癌	79.3	20.7	28,845
甲状腺癌(乳頭・濾胞癌)	27.3	72.7	9,826
甲状腺癌(未分化癌)	38.8	61.2	237
甲状腺癌(髄様癌)	51.2	48.8	127

13. 病名の告知

(参照表：付表 7-13-1、7-13-2)

がん診療連携拠点病院等院内がん登録標準登録様式 2016 年版より、新たに追加された項目の一つに病名の告知の有無がある。これは、初回治療方針が決定された際に、病名の告知が行なわれていたかを判断するための項目であり、当該腫瘍病名（いわゆる悪性腫瘍「がん」であること）が、患者本人に初回治療開始前に告知されたか否かで判断される。よって、ここでは自施設において初回治療が開始された例（症例区分 20：自施設診断・自施設初回治療開始例、30：他施設診断・自施設初回治療開始例）を集計対象とした。

表 4-13-1 自施設初回治療開始例における初回治療開始時に病名告知有りの登録数の割合の分布：施設、都道府県別

	平均	標準偏差	中央値	最小値	p25	p75	最大値
施設別							
2016	92.0	9.1	94.6	11.1	90.3	96.9	100.0
都道府県別							
2016	94.1	1.9	94.5	87.2	93.5	95.5	96.6

表 4-13-2 自施設初回治療開始例における初回治療開始時に病名告知有りの登録数の割合の分布（20 歳以上）：施設、都道府県別（775 施設）

	平均	標準偏差	中央値	最小値	p25	p75	最大値
施設別							
2016	92.6	7.0	94.7	21.8	90.5	97.0	100.0
都道府県別							
2016	94.2	1.9	94.6	87.4	93.6	95.7	96.7



図 4-13-1 初回治療開始時に病名が告知有りの登録数の割合、四分位別（左：全体、右：20 歳以上）

14. 症状緩和的治療

(参照表：付表 7-14-1)

2016年診断例よりがん診療連携拠点病院等院内がん登録標準登録様式2016年版への登録様式が変更となり、新たに症状緩和的治療の有無（自施設）の項目が追加された。これは、当該腫瘍の初回治療のタイミングで、症状の緩和を目的とした治療の実施の有無について登録されるものであり、従来の「特異的」症状緩和治療の範囲に限定されるものではなく、診療行為として、緩和ケア加算が算定されている場合や投薬・処置の実地等の医行為が対象であり、精神的サポート等の無形に近い症状緩和的なアプローチは含まないものと標準登録様式で定義されている。しかしながら、集計した結果をみると、今回初めて追加された項目で有り、院内がん登録実務担当者の間において、どのような治療を登録するかの解釈にばらつきがあったと考えられ、今回の集計結果はそのまま症状緩和的治療の有無として解釈するには問題がある。あくまでも、参考値としてご覧いただきたい。

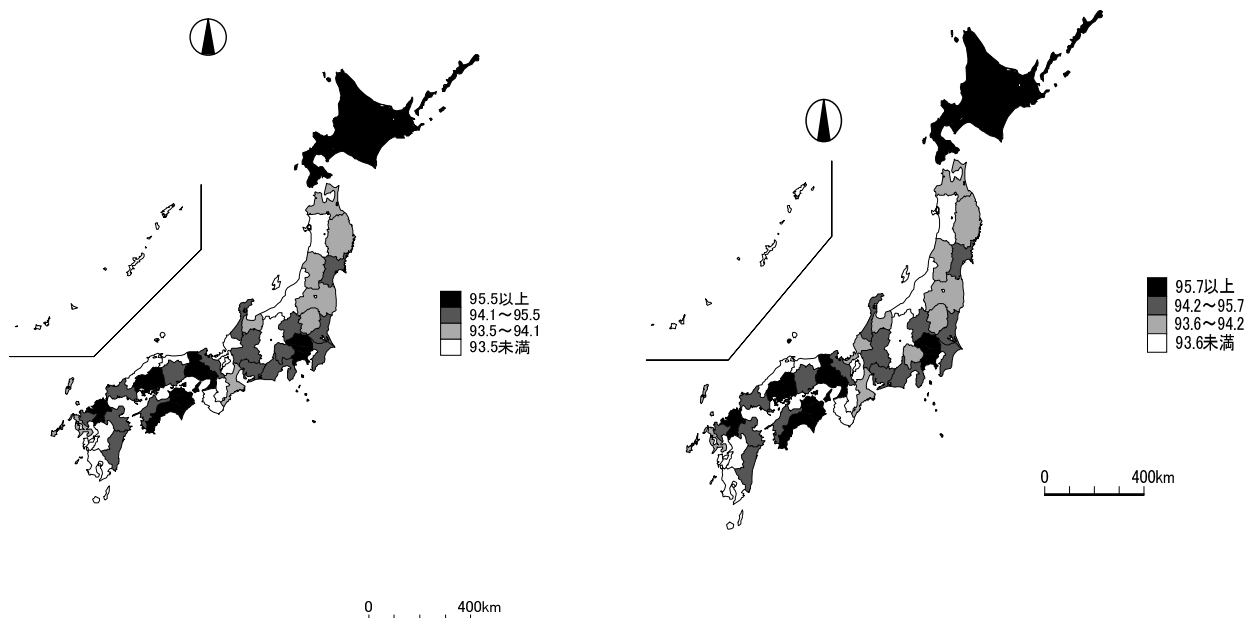
ここでは自施設において初回治療を開始された例（症例区分 20：自施設診断・自施設初回治療開始例、症例区分 30：他施設診断・自施設初回治療開始例）を集計対象とした。

表 7-14-1 自施設初回治療開始例における症状緩和的治療（自施設）有の登録数の割合の分布：施設、都道府県別

	平均	標準偏差	中央値	最小値	p25	p75	最大値
施設別							
2016	14.6	16.9	10.2	0.0	6.2	15.4	100.0
都道府県別							
2016	13.2	11.0	10.0	5.1	8.0	12.9	74.5

表 7-14-2 自施設初回治療開始例における症状緩和的治療（自施設）有の登録数の割合の分布（20歳以上）：施設、都道府県別

	平均	標準偏差	中央値	最小値	p25	p75	最大値
施設別							
2016	14.7	17.0	10.2	0.0	6.3	15.4	100.0
都道府県別							
2016	13.2	11.0	10.0	5.0	8.0	13.0	74.4

15. 特別集計:局在コード

院内がん登録では、院内がん情報の標準化、精度向上のために院内がん登録実務者の認定、及び研修を行ってきた。その中で、2012年診断例からのUICC TNM分類第7版の適応に伴い、この頃よりルール of 明確化するとともに院内がん登録実務者への情報の周知に努めてきた。本集計では、こうした状況を鑑み、UICC TNM分類第7版が適応された2012年診断例から2016年診断例について、院内がん登録全国集計に提出された全データ（都道府県からの推薦病院を含む）における局在コードの登録状況を集計した。特に以下に記述する「.8」境界部位コードや食道、膵臓における原則として使用しないとされるコードの登録状況を把握することは、院内がん登録データの一つの精度指標となりうるものと考えられる。

・境界部位コードの取り扱い

我が国のがん登録では、国際疾病分類腫瘍学第3版（ICD-03）に記載されている、「複数の局在分類又は細分類にまたがっている腫瘍について：腫瘍が2つ又はそれ以上の局在分類又は局在細分類にまたがって存在しており、さらに腫瘍がどちらから発生したかを特定できない場合、局在細分類「.8」を用いてコードする。」とされるルールCは、原則として適用せず、「.8」コードはできる限り用いないこととしている。理由は、例えば、食道の境界部病巣「C15.8」を用いると、コード上は頸部/胸部の境界部、胸部/腹部の境界部のいずれにあたるのかが区別がつかなくなり、本来、必要な情報が得られなくなるためである。従って、境界部の病巣であっても、可能な限り、診療情報を確認して、主座（原発したと想定される部位）にコード化することが望ましいとして研修を行ってきた。

・特殊な局在コード

特殊な局在コードとして、食道、膵臓の区分がある。これらの局在コードの登録に関しては、主に院内がん登録実務中級者の研修において教育を行ってきた。まず食道の細分類では、二つの違う分類方式が広く使用されており、ICD-03およびICD10にはその両者が存在する。頸部、胸部、腹部という用語はレントゲン所見上や手術中での記述であり、上部、中部、下部3分の1という用語は内視鏡や臨床上での記述である。これに対し、我が国では、いずれの分類を使用するかの明確な定めがなかった。そのため、院内がん登録においては原則として、食道をC15.0-C15.2の頸部・胸部・腹部食道の3区分でコードするよう指導してきた。但し、コメント等の記載が可能であれば、胸部上部（Ut）、胸部中部（Mt）、胸部下部（Lt）等の食道癌取り扱い規約の表現も併記することが望ましい。さらに、膵臓の局在コードの登録においては、同様の理由から、C25.3膵管、C25.4ランゲルハンス島、C25.7その他の明示された部位のコードは原則として用いないこととなっている。

集計対象は、自施設初回治療開始例（旧様式；症例区分2、3、新様式；症例区分20、30）である。

表 局在コード別登録数（2012年診断例～2016年診断例）

施設数	2012年	2013年	2014年	2015年	2016年
	633	681	727	745	778
C000 外側上唇	(7-9)	16	14	18	23
C001 外側下唇	67	58	58	63	63
C002 外側口唇	(1-3)	0	(1-3)	(1-3)	(1-3)
C003 上唇粘膜	18	19	21	20	23
C004 下唇粘膜	33	36	41	38	30
C005 口唇粘膜、NOS	(1-3)	(4-6)	(1-3)	(1-3)	(1-3)
C006 唇交連	(1-3)	(1-3)	(1-3)	(1-3)	(1-3)
C008 口唇の境界部病巣	(4-6)	(1-3)	(1-3)	(1-3)	(1-3)
C009 口唇、NOS	16	12	12	(7-9)	(7-9)
C019 舌根部	550	553	646	647	749
C020 舌背面、NOS	73	75	93	99	114
C021 舌縁	2,971	3,183	3,325	3,488	3,613
C022 舌下面、NOS	230	255	238	256	247
C023 舌の前3分の2、NOS	16	26	24	15	19
C024 舌扁桃	(7-9)	(4-6)	(1-3)	(7-9)	(7-9)
C028 舌の境界部病巣	19	12	14	(4-6)	(7-9)
C029 舌、NOS	247	295	276	213	210
C030 上顎歯肉	701	814	830	868	947
C031 下顎歯肉	1,108	1,286	1,329	1,374	1,386
C039 歯肉、NOS	17	28	16	10	(7-9)
C040 前部口腔底	136	127	164	135	148
C041 側部口腔底	173	176	208	223	241
C048 口腔底の境界部病巣	16	(7-9)	10	11	(7-9)
C049 口腔底、NOS	328	344	339	345	337
C050 硬口蓋	174	222	200	194	202
C051 軟口蓋 NOS	288	294	280	306	330
C052 口蓋垂	60	57	85	57	65
C058 口蓋の境界部病巣	13	(7-9)	(4-6)	0	(1-3)
C059 口蓋、NOS	41	42	47	50	61
C060 頬粘膜	711	676	672	699	726
C061 口腔前庭他	(4-6)	14	(7-9)	(1-3)	(4-6)
C062 臼後部他	78	65	80	80	76
C068 その他及び部位不明の口腔の境界部病巣	(4-6)	(1-3)	(1-3)	(1-3)	(1-3)
C069 口腔、NOS	18	26	27	28	26
C079 耳下腺、NOS	883	934	1,014	1,058	1,041
C080 顎下腺	349	367	378	384	375
C081 舌下腺	49	50	65	66	52
C088 大唾液腺の境界部病巣	0	(1-3)	0	0	0
C089 大唾液腺、NOS	11	(4-6)	17	14	14
C090 扁桃	56	52	50	49	38
C091 扁桃口蓋弓	102	100	114	129	142
C098 扁桃の境界部病巣	10	(4-6)	(1-3)	(1-3)	(1-3)
C099 扁桃、NOS	934	974	1,094	1,100	1,192
C100 喉頭蓋谷	124	124	174	173	174
C101 喉頭蓋の前面	35	31	34	35	51
C102 中咽頭側壁	754	859	914	1,018	1,090
C103 中咽頭後壁	199	220	280	262	296
C104 Branchial cleft	(7-9)	(4-6)	(7-9)	(4-6)	(4-6)
C108 中咽頭の境界部病巣	30	18	19	(7-9)	14
C109 中咽頭、NOS	302	249	233	214	197
C110 鼻咽頭上壁	40	30	34	48	45
C111 鼻咽頭後壁	185	177	230	206	216
C112 鼻咽頭側壁	235	201	257	256	276
C113 鼻咽頭前壁	11	10	12	(7-9)	(4-6)
C118 鼻咽頭の境界部病巣	(7-9)	15	(4-6)	(7-9)	(1-3)
C119 鼻咽頭、NOS	255	256	229	232	214
C129 梨状	2,249	2,255	2,402	2,717	2,874

施設数	2012年	2013年	2014年	2015年	2016年	
	633	681	727	745	778	
C130	後輪状軟骨部	266	272	296	333	397
C131	披裂喉頭蓋ひだの下咽頭面	134	114	136	140	150
C132	下咽頭後壁	568	615	665	658	697
C138	下咽頭の境界部病巣	42	38	29	22	10
C139	下咽頭、NOS	443	481	446	366	288
C140	咽頭、NOS	45	36	40	36	30
C142	ワルダイヤー輪	(4-6)	(1-3)	(4-6)	(7-9)	(4-6)
C148	口唇、口腔及び咽頭の境界部病巣	(1-3)	(4-6)	(1-3)	(1-3)	0
C150	頸部食道	894	979	1,080	1,095	1,168
C151	胸部食道	14,263	15,974	17,655	18,484	19,618
C152	腹部食道	951	1,108	1,253	1,421	1,437
C153	上部食道	282	215	107	84	35
C154	中部食道	1,379	1,060	523	344	169
C155	下部食道	965	740	359	279	120
C158	食道の境界部病巣	67	66	38	57	36
C159	食道、NOS	231	191	186	163	148
C160	噴門、NOS	7,406	7,742	7,685	7,645	7,742
C161	胃底部	2,303	2,460	2,582	2,378	2,369
C162	胃体部	41,926	45,099	46,994	48,994	49,773
C163	胃前庭部	25,353	27,244	28,778	29,342	29,733
C164	幽門	2,078	2,053	1,689	1,567	1,498
C165	胃小彎、NOS	1,452	1,389	1,113	1,004	906
C166	胃大彎、NOS	202	183	126	93	17
C168	胃の境界部病巣	590	464	266	224	43
C169	胃、NOS	2,565	2,649	2,418	2,548	2,403
C170	十二指腸	1,900	2,069	2,325	2,620	2,766
C171	空腸	392	445	492	534	560
C172	回腸	457	510	535	593	651
C173	メッケル憩室	(4-6)	(1-3)	(4-6)	(1-3)	0
C178	小腸の境界部病巣	12	14	10	(4-6)	(4-6)
C179	小腸、NOS	277	351	353	349	379
C180	盲腸	6,843	7,894	8,484	8,955	9,528
C181	虫垂	642	694	754	909	815
C182	上行結腸	15,902	17,640	19,216	20,307	20,684
C183	右結腸曲	712	785	843	913	891
C184	横行結腸	9,573	10,803	11,639	12,239	12,592
C185	左結腸曲	421	413	481	496	534
C186	下行結腸	5,063	5,693	6,071	6,755	6,761
C187	S状結腸	27,328	29,780	32,207	34,673	35,383
C188	結腸の境界部病巣	45	56	40	27	25
C189	結腸、NOS	237	233	163	208	164
C199	直腸S状結腸移行部	9,028	10,024	10,843	11,750	11,747
C209	直腸、NOS	23,744	26,387	27,491	28,651	28,947
C210	肛門、NOS	40	27	33	15	19
C211	肛門管	521	562	653	649	665
C212	総排泄腔由来部	0	(1-3)	0	0	0
C218	直腸、肛門及び肛門管の境界部病巣	28	12	(7-9)	(7-9)	(4-6)
C220	肝、NOS	20,440	20,581	20,759	20,731	20,680
C221	肝内胆管	2,892	3,199	3,241	3,559	3,579
C239	胆のう	4,449	4,745	4,797	4,903	4,899
C240	肝外胆管	6,547	6,962	7,269	7,516	7,375
C241	ファーテル乳頭膨大部	1,470	1,563	1,623	1,683	1,759
C248	胆道の境界部病巣	(7-9)	(1-3)	(1-3)	(1-3)	(1-3)
C249	胆道、NOS	18	23	12	18	33
C250	膵頭部	10,125	11,286	12,105	12,986	13,444
C251	膵体部	5,342	5,971	6,479	6,955	7,330
C252	膵尾部	2,988	3,256	3,640	3,982	4,155
C253	膵管	123	141	98	69	83

施設数	2012年	2013年	2014年	2015年	2016年
	633	681	727	745	778
C254 ランゲルハンス島	46	44	18	17	(7-9)
C257 膝のその他の明示された部位	(7-9)	14	(4-6)	(4-6)	(1-3)
C258 膝の境界部病巣	260	206	147	130	91
C259 膝、NOS	425	438	375	355	364
C260 腸管、NOS	11	(7-9)	(7-9)	(7-9)	(7-9)
C268 消化器系の境界部病巣	16	(4-6)	(1-3)	(4-6)	12
C269 胃腸管、NOS	20	30	24	25	30
C300 鼻腔	689	682	733	824	825
C301 中耳	27	31	21	30	21
C310 副鼻腔	726	788	795	807	801
C311 篩骨洞	151	156	140	156	150
C312 前頭洞	15	12	18	14	19
C313 蝶形骨洞	35	41	34	44	37
C318 副鼻腔の境界部病巣	(4-6)	(7-9)	(1-3)	(7-9)	(1-3)
C319 副鼻腔、NOS	60	73	52	55	62
C320 声門	3,272	3,226	3,545	3,662	3,374
C321 声門上部	1,165	1,194	1,200	1,255	1,147
C322 声門下部	173	199	166	161	150
C323 喉頭軟骨	(4-6)	(4-6)	(1-3)	(4-6)	(4-6)
C328 喉頭の境界部病巣	11	(4-6)	(1-3)	(1-3)	(1-3)
C329 喉頭、NOS	187	108	83	65	51
C339 気管	83	59	66	65	74
C340 主気管支	2,811	3,088	3,168	3,204	3,207
C341 上葉、肺	34,913	37,431	39,430	41,701	43,609
C342 中葉、肺	3,660	4,028	4,229	4,459	4,724
C343 下葉、肺	26,280	28,281	30,200	31,493	33,513
C348 肺の境界部病巣	144	117	66	51	56
C349 肺、NOS	1,678	1,788	1,703	1,750	1,696
C379 胸腺	813	926	992	1,061	1,098
C380 心臓	79	75	88	104	83
C381 前縦隔	369	369	398	409	416
C382 後縦隔	60	46	55	43	58
C383 縦隔、NOS	214	209	211	215	224
C384 胸膜、NOS	884	1,023	1,049	1,167	1,172
C388 心臓、縦隔及び胸膜の境界部病巣	(1-3)	(1-3)	(1-3)	(4-6)	(1-3)
C390 上気道、NOS	0	0	(1-3)	(1-3)	0
C398 呼吸器系及び胸腔内臓器の境界部病巣	(1-3)	(1-3)	0	(1-3)	(1-3)
C399 部位不明確の呼吸器系	(1-3)	(4-6)	(1-3)	(1-3)	(1-3)
C400 上肢の長骨、骨格骨及びその間接	62	73	69	72	89
C401 上肢の短骨及びその間接	12	13	13	14	12
C402 下肢の長骨及びその間接	241	264	246	270	248
C403 下肢の短骨	10	14	17	19	18
C408 四肢の骨、関節及び関節軟骨の境界部病巣	0	0	(1-3)	(1-3)	(1-3)
C409 四肢の骨、NOS	(1-3)	(4-6)	0	(4-6)	(4-6)
C410 頭蓋骨、顔面骨及びその関節	61	48	73	97	111
C411 下顎	38	44	44	52	45
C412 脊柱	122	110	123	141	148
C413 肋骨、胸骨、鎖骨及びその関節	80	83	104	95	98
C414 骨盤骨、仙骨、尾骨及びその関節	147	162	166	162	180
C418 骨、関節及び関節軟骨の境界部病巣	(4-6)	(4-6)	(1-3)	(7-9)	(1-3)
C419 骨、NOS	37	44	48	42	41
C420 血液	250	284	231	262	325
C421 骨髄	16,874	18,312	19,465	21,284	22,398
C422 脾	208	195	194	253	294
C423 細網内皮系、NOS	(4-6)	(1-3)	(1-3)	(1-3)	(1-3)
C424 造血系、NOS	(4-6)	(7-9)	(4-6)	(7-9)	10
C440 口唇の皮膚、NOS	287	382	384	425	464
C441 眼	1,184	1,376	1,454	1,455	1,768

	2012年	2013年	2014年	2015年	2016年
施設数	633	681	727	745	778
C442 外耳	899	979	1,125	1,178	1,244
C443 その他及び部位不明の顔面の皮膚	6,762	7,824	8,076	8,569	9,725
C444 頭皮及び頸の皮膚	1,204	1,352	1,422	1,522	1,700
C445 体幹の皮膚	2,812	3,141	3,262	3,591	3,793
C446 上肢及び肩の皮膚	1,894	2,156	2,234	2,434	2,572
C447 下肢及び股関節部の皮膚	3,356	3,547	3,668	3,762	4,026
C448 皮膚の境界部病巣	53	62	65	65	65
C449 皮膚の NOS	236	248	228	215	268
C470 頭部、顔面及び頸部の末梢神経及び自律神経系	15	(7-9)	17	11	10
C471 上肢及び肩の末梢神経及び自律神経系	(7-9)	14	(4-6)	11	(7-9)
C472 下肢及び股関節部の末梢神経及び自律神経系	16	(4-6)	11	11	12
C473 胸郭の末梢神経及び自律神経系	(4-6)	(7-9)	(4-6)	(4-6)	14
C474 腹部の末梢神経及び自律神経系	0	(1-3)	(4-6)	(4-6)	(4-6)
C475 骨盤の末梢神経及び自律神経系	(1-3)	10	(4-6)	10	(1-3)
C476 体幹の末梢神経及び自律神経系、NOS	(4-6)	(7-9)	(4-6)	(7-9)	(7-9)
C478 末梢神経及び自律神経系の境界部病巣	0	0	0	0	0
C479 自律神経系、NOS	(4-6)	(4-6)	(1-3)	0	(4-6)
C480 後腹膜	660	680	720	741	797
C481 腹膜の明示された部位	215	187	217	225	262
C482 腹膜、NOS	445	529	542	695	704
C488 後腹膜及び腹膜の境界部病巣	14	13	13	(7-9)	14
C490 頭部、顔面及び頸部の結合組織、皮下組織及びその他の軟部組織	196	213	234	233	230
C491 上肢及び肩の結合組織、皮下組織及びその他の軟部組織	276	285	299	293	302
C492 下肢及び股関節部の結合組織、皮下組織及びその他の軟部組織	955	1,053	936	1,035	1,015
C493 胸郭の結合組織、皮下組織及びその他の軟部組織	197	218	245	244	273
C494 腹部の結合組織、皮下組織及びその他の軟部組織	118	137	178	178	179
C495 骨盤の結合組織、皮下組織及びその他の軟部組織	211	213	231	218	265
C496 体幹の結合組織、皮下組織及びその他の軟部組織、NOS	137	144	147	166	149
C498 結合組織、皮下組織及びその他の軟部組織の境界部病巣	(4-6)	(1-3)	(1-3)	(1-3)	(1-3)
C499 結合組織、皮下組織及びその他の軟部組織、NOS	125	137	161	203	236
C500 乳頭	365	344	417	435	516
C501 乳房中央部	3,637	4,122	4,576	5,165	5,123
C502 乳房上内側4分の1	12,160	13,524	14,747	16,743	17,197
C503 乳房下内側4分の1	4,376	4,627	5,064	5,559	5,883
C504 乳房上外側4分の1	24,795	26,400	28,594	31,683	32,378
C505 乳房下外側4分の1	6,166	6,557	6,975	7,965	8,031
C506 乳腺腋窩尾部	107	155	122	172	160
C508 乳房の境界部病巣	2,949	2,469	1,589	1,325	1,040
C509 乳房、NOS	1,011	971	1,041	1,123	1,064
C510 大陰唇	183	253	264	292	292
C511 小陰唇	77	69	81	84	103
C512 陰核	13	22	15	18	28
C518 外陰の境界部病巣	17	24	15	12	10
C519 外陰、NOS	398	426	458	500	491
C529 膣、NOS	308	295	363	316	327
C530 子宮頸部内膜	1,974	1,563	1,335	1,070	1,028
C531 子宮頸部外部	3,023	2,460	2,072	1,699	1,653
C538 子宮頸の境界部病巣	1,078	914	467	515	445
C539 子宮頸	16,890	19,533	21,997	23,600	24,974
C540 子宮峡部	52	65	55	73	64
C541 子宮内膜	7,586	8,006	9,234	9,792	10,510
C542 子宮筋層	309	274	334	329	344
C543 子宮底	215	285	323	489	573
C548 子宮体部の境界部病巣	25	53	41	48	46
C549 子宮体部	2,500	2,696	2,274	2,087	1,995
C559 子宮、NOS	54	45	33	33	17
C569 卵巣	6,922	7,362	7,566	7,862	9,972
C570 卵管	298	308	368	413	466

		2012年	2013年	2014年	2015年	2016年
	施設数	633	681	727	745	778
C571	子宮広間膜	(1-3)	(1-3)	(1-3)	(4-6)	(1-3)
C573	子宮傍組織	(1-3)	0	(1-3)	0	0
C574	子宮付属器	(1-3)	(1-3)	(1-3)	(1-3)	(7-9)
C577	その他の明示された女性生殖器	0	(1-3)	0	(1-3)	0
C578	女性生殖器の境界部病巣	(4-6)	(1-3)	(1-3)	(1-3)	(1-3)
C579	女性生殖系 NOS	(7-9)	(1-3)	(1-3)	(4-6)	(4-6)
C589	胎盤	44	31	36	34	41
C600	包皮	39	42	39	32	47
C601	亀頭	143	119	161	154	192
C602	陰茎体部	58	56	59	88	80
C608	陰茎の境界部病巣	10	16	14	(1-3)	(4-6)
C609	陰茎、NOS	175	185	185	196	226
C619	前立腺	47,306	49,392	52,319	56,961	55,354
C620	停留精巣	40	35	45	29	42
C621	下降精巣	665	873	1,012	1,128	1,218
C629	精巣、NOS	848	765	692	652	643
C630	精巣上体	(1-3)	12	11	(4-6)	(1-3)
C631	精索	21	23	24	32	30
C632	陰のう、NOS	337	328	351	380	391
C637	その他の明示された男性生殖器	(1-3)	(1-3)	(7-9)	(1-3)	(7-9)
C638	男性生殖器の境界部病巣	(4-6)	(4-6)	(1-3)	(1-3)	(1-3)
C639	男性生殖器、NOS	(7-9)	(4-6)	(1-3)	(7-9)	(1-3)
C649	腎、NOS	11,582	12,476	13,189	13,902	14,861
C659	腎盂	2,839	3,075	3,398	3,556	3,826
C669	尿管	2,776	3,008	3,299	3,485	3,634
C670	膀胱三角	1,232	1,319	1,372	1,467	1,543
C671	膀胱円蓋	643	719	790	895	1,039
C672	膀胱側壁	7,954	8,513	9,610	10,550	11,323
C673	膀胱前壁	877	974	1,014	1,119	1,255
C674	膀胱後壁	3,251	3,347	3,761	3,989	4,168
C675	膀胱頸部	1,316	1,426	1,652	1,738	1,909
C676	尿管口	2,525	2,847	3,129	3,412	3,750
C677	尿膜間	82	99	97	112	108
C678	膀胱の境界部病巣	688	620	478	365	302
C679	膀胱、NOS	3,030	3,198	3,417	3,500	3,537
C680	尿道	144	145	167	195	170
C681	尿道傍腺	(1-3)	0	(1-3)	0	(1-3)
C688	泌尿器の境界部病巣	(7-9)	(1-3)	(4-6)	(4-6)	(4-6)
C689	尿路系、NOS	67	67	55	67	47
C690	結膜	201	239	225	258	254
C691	角膜、NOS	(4-6)	(1-3)	(4-6)	0	(1-3)
C692	網膜	58	50	71	62	83
C693	脈絡膜	64	50	41	52	40
C694	毛様体	27	21	21	23	37
C695	涙腺	47	67	61	65	63
C696	眼窩、NOS	210	220	212	263	239
C698	眼及び付属器の境界部病巣	(1-3)	(1-3)	(1-3)	(1-3)	0
C699	眼、NOS	26	20	23	25	32
C700	脳髄膜	3,349	3,932	4,246	4,627	4,962
C701	脊髄膜	(7-9)	(7-9)	12	(7-9)	298
C709	髄膜、NOS	229	267	267	234	240
C710	大脳	677	702	741	719	795
C711	前頭葉	1,430	1,513	1,588	1,687	1,761
C712	側頭葉	887	866	938	1,003	1,057
C713	頭頂葉	481	499	491	496	577
C714	後頭葉	205	189	174	211	191
C715	脳室、NOS	296	336	300	357	351
C716	小脳、NOS	866	971	1,001	1,031	1,000

施設数	2012年	2013年	2014年	2015年	2016年
	633	681	727	745	778
C717 脳幹	349	420	423	440	478
C718 脳の境界部病巣	62	47	38	30	32
C719 脳、NOS	588	525	541	541	546
C720 脊髄	104	90	86	96	1,042
C721 馬尾	10	11	(4-6)	(4-6)	236
C722 嗅神経	(4-6)	(4-6)	10	10	(7-9)
C723 視神経	29	41	36	30	43
C724 聴神経	1,054	1,088	1,071	1,127	1,217
C725 脳神経、NOS	148	171	178	189	188
C728 脳及び中枢神経系の境界部病巣	14	(1-3)	(4-6)	(7-9)	13
C729 神経系、NOS	121	111	146	126	161
C739 甲状腺	9,749	10,319	10,641	11,135	10,826
C740 副腎皮質	70	94	104	73	95
C741 副腎髄質	35	42	51	67	56
C749 副腎、NOS	160	134	152	181	179
C750 上皮小体	10	16	22	26	25
C751 下垂体	2,416	2,740	2,686	2,868	2,940
C752 頭蓋咽頭管	130	132	121	146	158
C753 松果体	158	139	159	160	150
C754 頸動脈小体	(1-3)	(1-3)	(4-6)	0	(1-3)
C755 大動脈小体及びその他のパラガングリア	(1-3)	0	(1-3)	(4-6)	0
C759 内分泌腺、NOS	0	0	0	0	(1-3)
C760 頭部、顔面又は頸部、NOS	44	27	24	26	20
C761 胸郭、NOS	38	34	41	49	36
C762 腹部、NOS	41	47	57	62	66
C763 骨盤、NOS	28	32	24	21	25
C764 上肢、NOS	(1-3)	(1-3)	(1-3)	(1-3)	0
C765 下肢、NOS	(4-6)	(7-9)	(1-3)	(4-6)	(4-6)
C767 その他の不明確な部位	(7-9)	22	15	10	(4-6)
C768 部位不明確の境界部病巣	(1-3)	(1-3)	(1-3)	(1-3)	(1-3)
C770 頭部、顔面及び頸部のリンパ節	2,397	2,515	2,642	2,571	2,521
C771 胸腔内リンパ節	256	272	326	293	317
C772 腹腔内リンパ節	1,314	1,471	1,563	1,535	1,563
C773 腋窩又は腕のリンパ節	338	364	405	419	346
C774 下肢又はそけい部のリンパ節	691	674	773	666	762
C775 骨盤リンパ節	81	84	89	76	93
C778 多部位のリンパ節	4,317	4,727	5,192	5,803	6,488
C779 リンパ節、NOS	1,586	1,653	1,449	1,231	1,113
C809 原発部位不明	3,658	4,007	4,280	4,530	4,643

2016 年都道府県別付表及び施設別付表

(がん診療連携拠点病院等、都道府県から推薦された病院、小児がん拠点病院を含む)

2016年 全施設
付表1～6 登録数:都道府県

	総数	口腔 咽頭	食道	胃	結腸	直腸	(大腸)	肝臓	胆嚢 胆管	膵臓	喉頭	肺	骨 軟部	皮膚	乳房	子宮 頸部
全体	938,696	24,303	27,400	102,668	96,481	47,077	143,558	30,970	16,929	32,042	5,815	106,518	4,418	28,132	97,161	32,968
北海道	45,052	1,136	1,184	4,590	5,225	2,398	7,623	1,417	908	1,851	283	5,586	175	1,173	4,362	1,555
青森	12,430	254	269	1,486	1,753	873	2,626	295	299	431	69	1,334	38	386	1,047	413
岩手	11,094	270	288	1,455	1,319	700	2,019	345	297	393	57	1,015	58	296	1,065	284
宮城	14,651	447	535	1,954	1,403	682	2,085	467	314	513	99	1,961	84	423	1,254	444
秋田	10,211	249	391	1,482	1,248	520	1,768	206	248	348	43	1,034	37	454	821	253
山形	9,564	197	237	1,409	951	448	1,399	210	242	285	60	1,078	42	333	831	355
福島	12,491	330	382	1,649	1,237	647	1,884	421	320	440	77	1,428	86	386	1,087	327
茨城	18,392	321	422	1,941	1,960	962	2,922	620	345	610	95	2,183	61	538	1,920	629
栃木	16,331	315	415	1,849	1,715	928	2,643	600	317	571	100	1,835	54	499	1,630	601
群馬	15,778	334	375	1,669	1,544	900	2,444	558	295	515	85	1,718	68	391	1,855	590
埼玉	34,884	782	904	3,784	4,092	1,861	5,953	896	575	1,083	230	3,645	157	936	4,187	1,005
千葉	41,221	1,332	1,402	4,462	3,883	2,036	5,919	1,233	751	1,453	339	4,810	167	1,174	4,257	1,366
東京	116,083	3,610	4,352	11,017	11,501	5,578	17,079	3,431	1,693	3,979	646	11,912	804	2,884	14,302	4,128
神奈川	53,356	1,509	1,672	5,480	5,652	2,657	8,309	1,487	849	1,804	303	5,570	240	1,509	6,365	1,771
新潟	18,476	428	637	2,825	1,936	903	2,839	347	375	545	136	2,282	70	583	1,716	579
富山	9,413	158	235	1,363	1,187	492	1,679	256	187	325	57	1,050	48	195	808	264
石川	10,570	205	273	1,398	1,059	471	1,530	353	205	376	77	1,459	55	233	1,006	190
福井	6,477	145	141	789	654	300	954	239	183	229	34	755	17	164	596	203
山梨	5,386	117	175	483	448	232	680	204	91	171	33	580	23	179	632	218
長野	14,226	338	387	1,418	1,422	588	2,010	364	319	505	88	1,454	72	421	1,477	510
岐阜	13,039	267	279	1,535	1,604	716	2,320	381	229	403	93	1,389	59	462	1,148	455
静岡	28,043	816	809	2,993	2,869	1,485	4,354	954	552	1,031	181	3,100	131	931	2,761	1,113
愛知	45,212	1,206	1,118	4,351	4,356	2,272	6,628	1,343	774	1,560	319	5,625	227	1,576	4,493	1,271
三重	12,509	280	229	1,394	1,399	652	2,051	364	229	457	68	1,408	45	492	1,311	429
滋賀	11,457	217	225	1,322	1,328	571	1,899	354	204	392	84	1,319	35	320	958	495
京都	22,959	577	706	2,644	2,344	1,087	3,431	740	353	770	151	2,622	113	683	2,305	846
大阪	78,666	1,919	2,587	8,925	8,074	4,090	12,164	3,133	1,154	2,675	493	9,145	364	2,067	7,905	2,961
兵庫	37,093	1,008	1,071	4,225	3,598	1,723	5,321	1,352	586	1,149	229	4,491	176	1,241	3,408	1,451
奈良	11,232	264	286	1,430	1,150	575	1,725	374	201	385	64	1,155	47	329	1,085	357
和歌山	9,417	174	260	1,347	994	449	1,443	382	170	329	47	1,039	37	277	810	274
鳥取	6,725	143	169	852	699	394	1,093	272	151	212	34	787	38	222	509	192
島根	6,698	156	213	882	812	348	1,160	236	160	242	38	780	12	174	522	197
岡山	16,245	413	472	1,957	1,361	726	2,087	605	293	579	87	1,919	103	488	1,447	441
広島	23,965	543	543	2,751	2,791	1,219	4,010	976	385	819	129	2,519	97	675	2,391	771
山口	9,235	281	239	960	963	430	1,393	331	163	283	47	1,258	47	318	753	292
徳島	6,027	133	140	663	601	310	911	308	151	195	40	672	31	218	508	215
香川	7,067	191	161	923	521	299	820	263	108	237	65	783	42	237	564	260
愛媛	12,889	283	289	1,505	1,165	625	1,790	550	228	391	61	1,591	50	364	1,292	588
高知	5,635	151	198	671	489	278	767	211	108	193	37	608	17	242	531	287
福岡	30,684	1,012	987	3,005	2,553	1,443	3,996	1,365	489	1,063	236	3,703	140	995	3,171	1,352
佐賀	5,378	127	120	654	571	285	856	225	104	168	34	628	(7-9)	191	404	300
長崎	10,203	234	275	1,094	1,221	533	1,754	379	186	304	61	1,216	38	443	922	336
熊本	16,899	349	394	1,352	1,555	730	2,285	660	340	553	89	1,712	66	611	2,728	703
大分	7,838	209	209	737	631	325	956	330	187	305	46	1,027	32	345	767	337
宮崎	4,584	214	127	284	244	125	369	134	76	139	46	589	(7-9)	160	414	417
鹿児島	12,601	309	413	1,145	1,148	638	1,786	487	323	466	56	1,677	37	505	1,487	407
沖縄	10,310	350	205	564	1,251	573	1,824	312	212	315	69	1,067	60	409	1,349	536

※1 子宮頸部の集計には、CIN、Ⅲの上皮内腫瘍を含む

※2 卵巣境界悪性腫瘍は、全国がん登録届出マニュアルに基づくものであり、全ての境界悪性腫瘍を含んでいるわけではない

	総数	子宮 体部	子宮 頸部	卵巣(境界 悪性除く)	卵巣腫瘍性疾患の 境界悪性腫瘍	前立腺	膀胱	腎 尿路	脳 神経	甲状腺	悪性リ ンパ腫	多発性 骨髄腫	白血病	他の 血液	その他
全体	938,696	16,172	68	9,756	2,246	72,262	33,742	26,633	21,153	14,119	32,288	6,451	12,136	11,335	27,453
北海道	45,052	739	(1-3)	451	129	2,980	1,553	1,488	642	874	1,686	351	543	486	1,284
青森	12,430	230	0	139	33	874	423	322	249	155	361	69	138	160	330
岩手	11,094	181	0	116	12	902	392	338	238	120	365	71	127	110	280
宮城	14,651	272	0	167	26	921	456	364	336	170	519	87	177	175	401
秋田	10,211	159	0	96	23	744	362	278	210	127	331	75	132	131	209
山形	9,564	142	0	101	21	832	339	253	252	137	280	69	125	111	224
福島	12,491	190	(1-3)	123	32	946	400	298	369	218	365	85	133	141	372
茨城	18,392	323	(1-3)	204	50	1,673	816	574	382	189	584	146	155	149	539
栃木	16,331	328	(1-3)	174	54	1,336	557	393	301	218	551	117	207	208	456
群馬	15,778	315	0	176	26	1,586	553	421	256	174	535	132	175	161	371
埼玉	34,884	663	(1-3)	420	92	3,206	1,324	934	644	356	1,107	221	424	356	999
千葉	41,221	718	(4-6)	485	128	3,451	1,516	1,194	758	475	1,392	286	430	412	1,307
東京	116,083	2,122	(7-9)	1,277	289	8,543	3,520	3,184	3,848	1,744	3,887	775	1,583	1,442	4,023
神奈川	53,356	1,115	(1-3)	651	139	4,546	1,774	1,430	1,193	859	1,716	308	626	602	1,528
新潟	18,476	261	(1-3)	168	46	1,307	665	502	364	248	586	114	184	237	431
富山	9,413	135	0	67	11	621	335	322	232	197	331	54	103	100	280
石川	10,570	131	0	103	17	810	363	327	264	220	378	71	133	83	310
福井	6,477	86	0	67	12	452	254	189	173	183	207	46	90	90	179
山梨	5,386	115	0	53	13	504	259	174	95	106	170	43	58	57	153
長野	14,226	245	(1-3)	169	31	1,401	525	416	418	287	497	117	158	182	416
岐阜	13,039	203	0	119	32	1,036	481	415	324	126	457	110	172	209	335
静岡	28,043	480	(1-3)	258	83	2,023	1,037	715	531	443	977	206	325	390	848
愛知	45,212	813	(1-3)	490	118	3,825	1,603	1,224	1,042	791	1,768	351	671	604	1,419
三重	12,509	230	(1-3)	121	19	872	522	381	276	201	451	83	149	154	290
滋賀	11,457	180	0	94	28	967	434	328	286	173	404	79	142	163	355
京都	22,959	322	(4-6)	229	53	1,633	863	692	588	445	795	162	284	256	692
大阪	78,666	1,171	15	708	176	5,649	3,401	2,182	1,480	1,117	2,582	447	917	980	2,349
兵庫	37,093	665	0	411	89	2,817	1,582	1,135	702	378	1,318	236	475	398	1,179
奈良	11,232	163	(1-3)	92	29	1,001	383	294	256	235	438	79	132	143	282
和歌山	9,417	115	(1-3)	76	26	760	389	259	217	125	302	62	125	125	246
鳥取	6,725	102	(1-3)	59	11	515	284	217	139	106	226	62	71	79	179
島根	6,698	88	(1-3)	46	(7-9)	446	230	181	163	132	247	63	88	80	154
岡山	16,245	259	(4-6)	166	48	1,295	573	511	400	335	688	142	247	244	442
広島	23,965	341	0	196	54	1,678	981	725	509	398	966	177	295	372	664
山口	9,235	148	0	98	29	845	422	258	184	134	288	43	86	77	258
徳島	6,027	110	0	73	(7-9)	464	230	148	155	92	228	41	64	62	168
香川	7,067	108	0	59	(4-6)	684	253	225	174	157	265	56	112	116	198
愛媛	12,889	230	(4-6)	121	16	1,028	501	352	310	245	408	70	147	143	332
高知	5,635	106	0	63	(7-9)	402	169	140	102	94	183	32	71	64	179
福岡	30,684	609	(1-3)	360	89	1,827	905	921	795	456	1,182	207	488	374	955
佐賀	5,378	78	0	59	(7-9)	340	174	156	133	53	162	43	125	69	159
長崎	10,203	130	(1-3)	77	24	742	363	284	195	175	339	83	175	128	245
熊本	16,899	304	(1-3)	204	27	1,200	579	436	408	197	566	127	294	274	440
大分	7,838	156	0	88	13	536	264	252	87	36	347	79	163	104	226
宮崎	4,584	129	0	75	10	387	187	180	77	47	164	34	111	57	148
鹿児島	12,601	256	0	115	22	838	311	349	175	246	383	68	248	157	335
沖縄	10,310	206	0	92	30	817	235	272	221	125	306	72	258	120	284

※1 子宮頸部の集計には、CIN、Ⅲの上皮内腫瘍を含む

※2 卵巣境界悪性腫瘍は、全国がん登録届出マニュアルに基づくものであり、全ての境界悪性腫瘍を含んでいるわけではない

	総数	口腔 咽頭	食道	胃	結腸	直腸	(大腸)	肝臓	胆嚢 胆管	膵臓	喉頭	肺	骨 軟部	皮膚	乳房	子宮 頸部
全体	522,504	17,434	22,860	72,109	55,149	30,356	85,505	21,730	9,605	17,140	5,390	72,028	2,550	14,064	553	(1-3)
北海道	24,753	831	958	3,205	2,943	1,504	4,447	990	551	958	263	3,690	90	535	32	0
青森	6,941	170	220	1,059	1,000	594	1,594	195	155	219	65	941	22	186	(4-6)	0
岩手	6,186	177	238	987	713	453	1,166	255	168	191	53	708	33	141	(4-6)	0
宮城	8,450	306	451	1,387	820	438	1,258	331	173	294	94	1,306	50	230	11	0
秋田	5,813	173	339	1,016	705	355	1,060	139	138	185	42	686	21	209	(7-9)	0
山形	5,496	143	193	996	563	293	856	139	141	151	55	768	26	156	(4-6)	0
福島	7,183	229	324	1,127	703	425	1,128	287	184	231	73	1,013	52	200	(7-9)	0
茨城	10,653	228	348	1,419	1,192	656	1,848	458	199	331	91	1,548	36	284	(4-6)	0
栃木	9,159	220	358	1,298	990	648	1,638	405	185	292	93	1,284	28	234	11	0
群馬	8,844	237	306	1,189	844	589	1,433	402	158	284	79	1,180	43	211	11	0
埼玉	19,737	528	748	2,720	2,456	1,295	3,751	630	333	575	210	2,559	96	443	20	0
千葉	23,838	1,008	1,173	3,232	2,330	1,365	3,695	930	443	787	318	3,357	96	631	24	0
東京	62,257	2,675	3,574	7,693	6,558	3,543	10,101	2,414	976	2,071	578	7,704	470	1,491	46	(1-3)
神奈川	29,288	1,110	1,381	3,915	3,213	1,706	4,919	1,064	516	1,027	288	3,680	145	766	38	0
新潟	10,729	324	565	1,996	1,144	606	1,750	237	228	305	118	1,566	47	267	(7-9)	0
富山	5,261	103	195	908	669	314	983	172	97	179	54	723	29	87	(4-6)	0
石川	6,176	146	222	1,001	601	306	907	250	106	203	73	1,038	40	122	(7-9)	0
福井	3,608	100	115	547	368	202	570	157	107	118	32	516	(7-9)	87	(1-3)	0
山梨	3,019	86	141	350	246	152	398	159	51	92	28	398	12	84	(4-6)	0
長野	7,857	235	338	1,020	785	369	1,154	248	176	246	83	937	32	215	(7-9)	0
岐阜	7,461	195	235	1,071	935	447	1,382	278	133	206	88	949	29	253	(4-6)	0
静岡	15,648	598	682	2,107	1,656	995	2,651	689	298	563	172	2,077	76	488	12	0
愛知	25,528	841	946	3,135	2,499	1,423	3,922	938	428	801	294	3,897	135	796	22	0
三重	6,953	199	205	1,003	760	401	1,161	254	137	268	63	1,005	27	248	16	0
滋賀	6,496	151	190	946	750	358	1,108	252	112	216	81	908	17	158	(7-9)	0
京都	12,603	404	572	1,805	1,324	660	1,984	517	204	389	141	1,722	66	342	18	0
大阪	43,979	1,396	2,137	6,233	4,569	2,581	7,150	2,144	642	1,432	448	6,144	210	1,011	48	0
兵庫	21,072	691	868	2,964	2,038	1,111	3,149	933	360	623	211	3,102	102	664	27	0
奈良	6,314	174	244	988	630	380	1,010	257	106	201	61	776	32	155	(7-9)	0
和歌山	5,581	122	220	960	589	283	872	271	115	182	43	751	20	140	(1-3)	0
鳥取	3,951	97	145	598	399	259	658	187	78	123	31	568	16	116	(1-3)	0
島根	3,870	115	185	590	475	238	713	158	84	124	38	545	(7-9)	96	(1-3)	0
岡山	9,211	283	398	1,392	742	457	1,199	430	151	329	80	1,312	51	250	13	0
広島	13,570	369	462	1,924	1,648	775	2,423	707	205	438	124	1,750	51	334	16	0
山口	5,322	199	200	653	548	272	820	235	98	156	39	864	26	160	(1-3)	0
徳島	3,423	93	123	457	340	211	551	218	81	101	37	461	20	108	(1-3)	0
香川	4,128	140	136	652	295	191	486	191	58	127	61	534	22	118	(1-3)	0
愛媛	7,120	195	233	1,043	669	409	1,078	391	126	210	60	1,062	30	169	10	0
高知	3,112	108	160	473	284	183	467	145	66	103	30	419	(4-6)	138	(1-3)	0
福岡	16,153	733	823	2,048	1,384	865	2,249	910	267	554	221	2,399	72	493	24	0
佐賀	2,942	82	100	448	333	200	533	142	47	98	31	410	(4-6)	94	(1-3)	0
長崎	5,718	166	233	773	717	333	1,050	277	105	178	58	755	28	211	(4-6)	0
熊本	8,393	255	331	912	870	442	1,312	470	194	308	84	1,117	38	274	14	0
大分	4,257	146	181	517	339	196	535	228	98	169	44	691	22	163	(7-9)	0
宮崎	2,385	161	115	192	133	75	208	95	44	69	44	367	(7-9)	86	(1-3)	0
鹿児島	6,679	233	369	792	632	403	1,035	322	173	265	53	1,078	22	241	(7-9)	0
沖縄	5,387	259	180	368	748	395	1,143	229	110	168	63	763	37	179	(4-6)	0

※1 子宮頸部の集計には、CIN、IIIの上皮内腫瘍を含む

※2 卵巣境界悪性腫瘍は、全国がん登録届出マニュアルに基づくものであり、全ての境界悪性腫瘍を含んでいるわけではない

	総数	子宮 体部	子宮 頸部	卵巣(境界 悪性除く)	卵巣腫瘍性疾患の 境界悪性腫瘍	前立腺	膀胱	腎 尿路	脳 神経	甲状腺	悪性リ ンパ腫	多発性 骨髄腫	白血病	他の 血液	その他
全体	522,504	0	0	0	0	72,256	26,706	18,642	9,207	4,010	17,518	3,436	7,212	7,056	15,492
北海道	24,753	0	0	0	0	2,980	1,211	1,053	295	257	878	177	306	301	745
青森	6,941	0	0	0	0	874	324	207	96	46	190	31	76	97	170
岩手	6,186	0	0	0	0	902	302	231	106	31	186	30	70	65	142
宮城	8,450	0	0	0	0	921	347	258	147	61	283	56	104	119	263
秋田	5,813	0	0	0	0	744	275	184	87	27	176	39	70	82	112
山形	5,496	0	0	0	0	832	261	170	95	41	161	38	76	70	123
福島	7,183	0	0	0	0	946	312	206	176	66	207	42	83	91	197
茨城	10,653	0	0	0	0	1,673	645	413	189	70	315	78	96	90	288
栃木	9,159	0	0	0	0	1,336	432	267	135	54	322	55	123	142	247
群馬	8,844	0	0	0	0	1,586	421	288	126	59	319	71	118	97	226
埼玉	19,737	0	0	0	0	3,206	1,054	673	313	108	598	114	259	220	579
千葉	23,838	0	0	0	0	3,451	1,201	833	307	133	770	163	263	249	774
東京	62,257	0	0	0	0	8,543	2,771	2,303	1,716	499	2,103	434	951	894	2,249
神奈川	29,288	0	0	0	0	4,546	1,416	1,017	499	240	930	160	368	374	889
新潟	10,729	0	0	0	0	1,307	536	356	161	78	302	64	108	156	251
富山	5,261	0	0	0	0	621	259	218	108	67	162	30	56	60	145
石川	6,176	0	0	0	0	810	279	222	114	57	210	41	80	54	192
福井	3,608	0	0	0	0	452	203	138	67	47	107	25	49	59	102
山梨	3,019	0	0	0	0	504	204	127	39	34	108	25	46	37	90
長野	7,857	0	0	0	0	1,401	415	293	186	85	263	63	101	114	245
岐阜	7,461	0	0	0	0	1,036	382	302	141	33	259	59	99	136	189
静岡	15,648	0	0	0	0	2,023	826	490	214	140	536	107	182	230	487
愛知	25,528	0	0	0	0	3,825	1,302	849	454	225	981	193	376	381	787
三重	6,953	0	0	0	0	872	422	261	118	48	236	47	95	105	163
滋賀	6,496	0	0	0	0	967	348	233	111	41	222	44	84	102	197
京都	12,603	0	0	0	0	1,633	706	492	256	121	445	101	155	154	376
大阪	43,979	0	0	0	0	5,644	2,735	1,509	619	296	1,410	243	551	618	1,359
兵庫	21,072	0	0	0	0	2,817	1,249	796	304	132	692	131	316	244	697
奈良	6,314	0	0	0	0	1,001	310	212	108	61	244	47	77	85	158
和歌山	5,581	0	0	0	0	760	319	189	85	29	166	34	68	88	145
鳥取	3,951	0	0	0	0	515	230	144	62	26	127	38	43	49	97
島根	3,870	0	0	0	0	446	191	121	66	43	129	30	46	52	89
岡山	9,211	0	0	0	0	1,295	450	330	169	87	381	67	144	145	255
広島	13,570	0	0	0	0	1,678	797	526	236	113	545	88	189	233	362
山口	5,322	0	0	0	0	845	332	179	75	30	146	24	48	49	142
徳島	3,423	0	0	0	0	464	176	103	77	28	126	21	39	35	101
香川	4,128	0	0	0	0	684	215	151	77	48	141	29	69	84	103
愛媛	7,120	0	0	0	0	1,028	399	258	137	72	216	38	98	90	177
高知	3,112	0	0	0	0	402	127	110	43	25	101	14	44	39	89
福岡	16,153	0	0	0	0	1,826	690	633	342	130	622	98	300	214	505
佐賀	2,942	0	0	0	0	340	138	104	60	13	84	19	68	44	79
長崎	5,718	0	0	0	0	742	287	190	79	39	182	43	104	70	143
熊本	8,393	0	0	0	0	1,200	438	299	166	60	309	69	170	150	223
大分	4,257	0	0	0	0	536	209	165	36	10	188	32	90	71	119
宮崎	2,385	0	0	0	0	387	147	127	36	12	95	16	60	38	76
鹿児島	6,679	0	0	0	0	838	226	239	72	53	196	31	145	96	193
沖縄	5,387	0	0	0	0	817	187	173	102	35	149	37	149	83	152

※1 子宮頸部の集計には、CIN, IIIの上皮内腫瘍を含む

※2 卵巣境界悪性腫瘍は、全国がん登録届出マニュアルに基づくものであり、全ての境界悪性腫瘍を含んでいるわけではない

	総数	口腔 咽頭	食道	胃	結腸	直腸	(大腸)	肝臓	胆嚢 胆管	膵臓	喉頭	肺	骨 軟部	皮膚	乳房	子宮 頸部
全体	416,192	6,869	4,540	30,559	41,332	16,721	58,053	9,240	7,324	14,902	425	34,490	1,868	14,068	96,608	32,967
北海道	20,299	305	226	1,385	2,282	894	3,176	427	357	893	20	1,896	85	638	4,330	1,555
青森	5,489	84	49	427	753	279	1,032	100	144	212	(4-6)	393	16	200	1,043	413
岩手	4,908	93	50	468	606	247	853	90	129	202	(4-6)	307	25	155	1,061	284
宮城	6,201	141	84	567	583	244	827	136	141	219	(4-6)	655	34	193	1,243	444
秋田	4,398	76	52	466	543	165	708	67	110	163	(1-3)	348	16	245	812	253
山形	4,068	54	44	413	388	155	543	71	101	134	(4-6)	310	16	177	826	355
福島	5,308	101	58	522	534	222	756	134	136	209	(4-6)	415	34	186	1,078	327
茨城	7,739	93	74	522	768	306	1,074	162	146	279	(4-6)	635	25	254	1,914	629
栃木	7,172	95	57	551	725	280	1,005	195	132	279	(7-9)	551	26	265	1,619	601
群馬	6,934	97	69	480	700	311	1,011	156	137	231	(4-6)	538	25	180	1,844	590
埼玉	15,147	254	156	1,064	1,636	566	2,202	266	242	508	20	1,086	61	493	4,167	1,005
千葉	17,383	324	229	1,230	1,553	671	2,224	303	308	666	21	1,453	71	543	4,233	1,366
東京	53,826	935	778	3,324	4,943	2,035	6,978	1,017	717	1,908	68	4,208	334	1,393	14,256	4,127
神奈川	24,068	399	291	1,565	2,439	951	3,390	423	333	777	15	1,890	95	743	6,327	1,771
新潟	7,747	104	72	829	792	297	1,089	110	147	240	18	716	23	316	1,709	579
富山	4,152	55	40	455	518	178	696	84	90	146	(1-3)	327	19	108	803	264
石川	4,394	59	51	397	458	165	623	103	99	173	(4-6)	421	15	111	997	190
福井	2,869	45	26	242	286	98	384	82	76	111	(1-3)	239	(7-9)	77	594	203
山梨	2,367	31	34	133	202	80	282	45	40	79	(4-6)	182	11	95	626	218
長野	6,369	103	49	398	637	219	856	116	143	259	(4-6)	517	40	206	1,470	510
岐阜	5,578	72	44	464	669	269	938	103	96	197	(4-6)	440	30	209	1,142	455
静岡	12,395	218	127	886	1,213	490	1,703	265	254	468	(7-9)	1,023	55	443	2,749	1,113
愛知	19,684	365	172	1,216	1,857	849	2,706	405	346	759	25	1,728	92	780	4,471	1,271
三重	5,556	81	24	391	639	251	890	110	92	189	(4-6)	403	18	244	1,295	429
滋賀	4,961	66	35	376	578	213	791	102	92	176	(1-3)	411	18	162	950	495
京都	10,356	173	134	839	1,020	427	1,447	223	149	381	10	900	47	341	2,287	846
大阪	34,687	523	450	2,692	3,505	1,509	5,014	989	512	1,243	45	3,001	154	1,056	7,857	2,961
兵庫	16,021	317	203	1,261	1,560	612	2,172	419	226	526	18	1,389	74	577	3,381	1,451
奈良	4,918	90	42	442	520	195	715	117	95	184	(1-3)	379	15	174	1,078	357
和歌山	3,836	52	40	387	405	166	571	111	55	147	(4-6)	288	17	137	808	274
鳥取	2,774	46	24	254	300	135	435	85	73	89	(1-3)	219	22	106	506	192
島根	2,828	41	28	292	337	110	447	78	76	118	0	235	(4-6)	78	520	197
岡山	7,034	130	74	565	619	269	888	175	142	250	(7-9)	607	52	238	1,434	441
広島	10,395	174	81	827	1,143	444	1,587	269	180	381	(4-6)	769	46	341	2,375	771
山口	3,913	82	39	307	415	158	573	96	65	127	(7-9)	394	21	158	751	292
徳島	2,604	40	17	206	261	99	360	90	70	94	(1-3)	211	11	110	505	215
香川	2,939	51	25	271	226	108	334	72	50	110	(4-6)	249	20	119	562	260
愛媛	5,769	88	56	462	496	216	712	159	102	181	(1-3)	529	20	195	1,282	588
高知	2,523	43	38	198	205	95	300	66	42	90	(7-9)	189	11	104	528	287
福岡	14,531	279	164	957	1,169	578	1,747	455	222	509	15	1,304	68	502	3,147	1,352
佐賀	2,436	45	20	206	238	85	323	83	57	70	(1-3)	218	(4-6)	97	401	300
長崎	4,485	68	42	321	504	200	704	102	81	126	(1-3)	461	10	232	917	336
熊本	8,506	94	63	440	685	288	973	190	146	245	(4-6)	595	28	337	2,714	703
大分	3,581	63	28	220	292	129	421	102	89	136	(1-3)	336	10	182	760	337
宮崎	2,199	53	12	92	111	50	161	39	32	70	(1-3)	222	(1-3)	74	411	417
鹿児島	5,922	76	44	353	516	235	751	165	150	201	(1-3)	599	15	264	1,480	407
沖縄	4,923	91	25	196	503	178	681	83	102	147	(4-6)	304	23	230	1,345	536

※1 子宮頸部の集計には、CIN、Ⅲの上皮内腫瘍を含む

※2 卵巣境界悪性腫瘍は、全国がん登録届出マニュアルに基づくものであり、全ての境界悪性腫瘍を含んでいるわけではない

	総数	子宮 体部	子宮 頸部	卵巣(境界 悪性除く)	卵巣腫瘍性疾患の 境界悪性腫瘍	前立腺	膀胱	腎 尿路	脳 神経	甲状腺	悪性リ ンパ腫	多発性 骨髄腫	白血病	他の 血液	その他
全体	416,192	16,172	68	9,756	2,246	(4-6)	7,036	7,991	11,946	10,109	14,770	3,015	4,924	4,279	11,961
北海道	20,299	739	(1-3)	451	129	0	342	435	347	617	808	174	237	185	539
青森	5,489	230	0	139	33	0	99	115	153	109	171	38	62	63	160
岩手	4,908	181	0	116	12	0	90	107	132	89	179	41	57	45	138
宮城	6,201	272	0	167	26	0	109	106	189	109	236	31	73	56	138
秋田	4,398	159	0	96	23	0	87	94	123	100	155	36	62	49	97
山形	4,068	142	0	101	21	0	78	83	157	96	119	31	49	41	101
福島	5,308	190	(1-3)	123	32	0	88	92	193	152	158	43	50	50	175
茨城	7,739	323	(1-3)	204	50	0	171	161	193	119	269	68	59	59	251
栃木	7,172	328	(1-3)	174	54	0	125	126	166	164	229	62	84	66	209
群馬	6,934	315	0	176	26	0	132	133	130	115	216	61	57	64	145
埼玉	15,147	663	(1-3)	420	92	0	270	261	331	248	509	107	165	136	420
千葉	17,383	718	(4-6)	485	128	0	315	361	451	342	622	123	167	163	533
東京	53,826	2,122	(7-9)	1,277	289	0	749	881	2,132	1,245	1,784	341	632	548	1,774
神奈川	24,068	1,115	(1-3)	651	139	0	358	413	694	619	786	148	258	228	639
新潟	7,747	261	(1-3)	168	46	0	129	146	203	170	284	50	76	81	180
富山	4,152	135	0	67	11	0	76	104	124	130	169	24	47	40	135
石川	4,394	131	0	103	17	0	84	105	150	163	168	30	53	29	118
福井	2,869	86	0	67	12	0	51	51	106	136	100	21	41	31	77
山梨	2,367	115	0	53	13	0	55	47	56	72	62	18	12	20	63
長野	6,369	245	(1-3)	169	31	0	110	123	232	202	234	54	57	68	171
岐阜	5,578	203	0	119	32	0	99	113	183	93	198	51	73	73	146
静岡	12,395	480	(1-3)	258	83	0	211	225	317	303	441	99	143	160	361
愛知	19,684	813	(1-3)	490	118	0	301	375	588	566	787	158	295	223	632
三重	5,556	230	(1-3)	121	19	0	100	120	158	153	215	36	54	49	127
滋賀	4,961	180	0	94	28	0	86	95	175	132	182	35	58	61	158
京都	10,356	322	(4-6)	229	53	0	157	200	332	324	350	61	129	102	316
大阪	34,687	1,171	15	708	176	(4-6)	666	673	861	821	1,172	204	366	362	990
兵庫	16,021	665	0	411	89	0	333	339	398	246	626	105	159	154	482
奈良	4,918	163	(1-3)	92	29	0	73	82	148	174	194	32	55	58	124
和歌山	3,836	115	(1-3)	76	26	0	70	70	132	96	136	28	57	37	101
鳥取	2,774	102	(1-3)	59	11	0	54	73	77	80	99	24	28	30	82
島根	2,828	88	(1-3)	46	(7-9)	0	39	60	97	89	118	33	42	28	65
岡山	7,034	259	(4-6)	166	48	0	123	181	231	248	307	75	103	99	187
広島	10,395	341	0	196	54	0	184	199	273	285	421	89	106	139	302
山口	3,913	148	0	98	29	0	90	79	109	104	142	19	38	28	116
徳島	2,604	110	0	73	(7-9)	0	54	45	78	64	102	20	25	27	67
香川	2,939	108	0	59	(4-6)	0	38	74	97	109	124	27	43	32	95
愛媛	5,769	230	(4-6)	121	16	0	102	94	173	173	192	32	49	53	155
高知	2,523	106	0	63	(7-9)	0	42	30	59	69	82	18	27	25	90
福岡	14,531	609	(1-3)	360	89	(1-3)	215	288	453	326	560	109	188	160	450
佐賀	2,436	78	0	59	(7-9)	0	36	52	73	40	78	24	57	25	80
長崎	4,485	130	(1-3)	77	24	0	76	94	116	136	157	40	71	58	102
熊本	8,506	304	(1-3)	204	27	0	141	137	242	137	257	58	124	124	217
大分	3,581	156	0	88	13	0	55	87	51	26	159	47	73	33	107
宮崎	2,199	129	0	75	10	0	40	53	41	35	69	18	51	19	72
鹿児島	5,922	256	0	115	22	0	85	110	103	193	187	37	103	61	142
沖縄	4,923	206	0	92	30	0	48	99	119	90	157	35	109	37	132

※1 子宮頸部の集計には、CIN、Ⅲの上皮内腫瘍を含む

※2 卵巣境界悪性腫瘍は、全国がん登録届出マニュアルに基づくものであり、全ての境界悪性腫瘍を含んでいるわけではない

	総数	口腔 咽頭	食道	胃	結腸	直腸	(大腸)	肝臓	胆嚢 胆管	膵臓	喉頭	肺	骨 軟部	皮膚	乳房
全体	817,503	22,931	24,386	100,146	70,431	38,293	108,724	30,952	16,574	31,493	5,439	106,116	4,415	22,327	84,758
北海道	39,479	1,070	1,079	4,473	3,709	1,864	5,573	1,416	878	1,825	261	5,565	175	967	3,887
青森	10,681	241	256	1,449	1,108	676	1,784	295	297	425	65	1,326	38	321	937
岩手	9,928	263	259	1,422	1,027	607	1,634	345	295	386	56	1,012	58	260	934
宮城	13,056	434	511	1,900	1,078	565	1,643	467	308	503	92	1,953	84	360	1,110
秋田	8,933	247	337	1,462	859	424	1,283	206	247	342	39	1,032	37	372	722
山形	8,300	186	210	1,387	716	367	1,083	210	238	279	54	1,070	42	281	730
福島	11,115	322	351	1,604	913	526	1,439	421	316	431	72	1,427	86	321	992
茨城	16,005	317	389	1,910	1,454	770	2,224	620	335	598	91	2,163	61	419	1,660
栃木	14,404	295	383	1,805	1,324	780	2,104	600	313	565	96	1,827	54	394	1,424
群馬	14,174	321	353	1,636	1,244	783	2,027	558	286	512	79	1,713	68	323	1,655
埼玉	30,683	753	834	3,707	2,958	1,547	4,505	895	569	1,060	218	3,641	157	750	3,709
千葉	36,130	1,233	1,229	4,322	2,866	1,652	4,518	1,233	731	1,425	322	4,804	167	939	3,669
東京	99,255	3,361	3,843	10,658	7,968	4,459	12,427	3,429	1,651	3,902	595	11,836	803	2,254	12,220
神奈川	46,524	1,427	1,496	5,364	4,027	2,170	6,197	1,486	835	1,781	287	5,557	240	1,185	5,601
新潟	16,046	389	533	2,782	1,368	696	2,064	343	364	538	130	2,278	70	477	1,524
富山	8,085	150	201	1,333	793	374	1,167	256	186	319	54	1,049	48	156	715
石川	9,397	196	229	1,379	816	395	1,211	353	200	371	76	1,443	55	171	890
福井	5,623	139	122	767	512	244	756	237	179	224	31	755	17	134	494
山梨	4,635	116	152	468	345	179	524	204	91	167	32	580	23	157	540
長野	12,294	317	326	1,372	1,023	462	1,485	364	315	495	78	1,449	72	359	1,274
岐阜	11,119	254	253	1,502	1,015	537	1,552	381	222	396	85	1,388	59	369	1,027
静岡	24,426	754	712	2,909	2,211	1,241	3,452	954	543	1,018	174	3,088	131	755	2,412
愛知	40,177	1,170	1,047	4,247	3,430	1,877	5,307	1,343	765	1,537	304	5,600	227	1,209	3,905
三重	10,850	273	208	1,377	1,033	542	1,575	364	224	449	66	1,406	45	395	1,090
滋賀	9,835	209	200	1,290	998	444	1,442	354	202	387	77	1,312	35	244	833
京都	19,577	517	637	2,595	1,570	888	2,458	739	331	743	132	2,603	113	506	1,998
大阪	68,186	1,781	2,312	8,760	5,819	3,309	9,128	3,132	1,122	2,616	453	9,123	364	1,583	6,850
兵庫	32,006	944	914	4,112	2,625	1,418	4,043	1,350	574	1,135	213	4,483	176	928	2,975
奈良	9,786	257	268	1,412	808	438	1,246	374	199	378	60	1,151	47	253	978
和歌山	8,233	166	220	1,332	736	373	1,109	382	164	322	41	1,037	37	218	711
鳥取	5,929	114	127	831	573	344	917	272	150	209	28	785	38	179	439
島根	5,710	139	170	858	538	253	791	236	157	241	34	779	12	138	440
岡山	14,293	387	412	1,913	1,064	574	1,638	604	289	569	84	1,916	102	382	1,254
広島	20,432	511	482	2,674	1,833	944	2,777	975	376	804	120	2,512	97	531	2,049
山口	8,101	272	217	933	701	341	1,042	331	159	282	45	1,247	47	266	663
徳島	5,307	129	122	648	476	274	750	308	145	194	37	664	31	167	449
香川	6,163	179	132	882	392	240	632	263	107	236	60	783	42	184	499
愛媛	11,331	273	258	1,476	979	549	1,528	550	225	380	60	1,589	50	292	1,165
高知	4,943	147	176	654	397	232	629	211	103	187	33	599	16	196	485
福岡	26,943	962	873	2,937	1,998	1,239	3,237	1,365	484	1,042	220	3,697	140	780	2,754
佐賀	4,556	116	108	627	404	222	626	225	102	167	33	625	(7-9)	154	364
長崎	8,701	224	233	1,056	762	407	1,169	379	179	298	60	1,211	38	355	831
熊本	14,735	340	359	1,299	1,216	602	1,818	660	332	547	85	1,708	66	505	2,368
大分	6,996	198	191	719	516	287	803	330	183	298	44	1,027	32	257	679
宮崎	4,000	205	120	274	234	116	350	134	75	138	44	586	(7-9)	143	373
鹿児島	11,346	296	357	1,091	979	568	1,547	486	320	463	52	1,654	37	387	1,267
沖縄	9,075	337	185	538	1,016	494	1,510	312	208	309	67	1,063	60	351	1,213

※1 子宮頸部の集計には、CIN, IIIの上皮内腫瘍を含む

	総数	子宮 頸部	子宮 体部	子宮	卵巣	前立腺	膀胱	腎 尿路	脳 神経	甲状腺	悪性リ ンパ腫	多発性 骨髄腫	白血病	他の 血液	その他
全体	817,503	12,565	16,083	68	9,753	72,257	17,905	24,908	5,476	14,119	32,287	6,448	12,136	11,334	23,903
北海道	39,479	545	735	(1-3)	451	2,979	883	1,395	226	874	1,686	351	543	486	1,153
青森	10,681	125	228	0	139	874	333	319	55	155	361	69	138	160	291
岩手	9,928	125	179	0	116	902	234	325	81	120	365	71	127	110	249
宮城	13,056	173	271	0	167	921	239	342	105	170	519	87	177	175	345
秋田	8,933	76	159	0	96	744	202	267	73	127	331	75	132	131	194
山形	8,300	95	142	0	101	832	162	228	49	137	280	69	125	111	199
福島	11,115	165	184	(1-3)	123	946	249	283	113	218	365	85	133	141	326
茨城	16,005	266	322	(1-3)	204	1,671	379	533	143	189	584	146	155	149	476
栃木	14,404	230	327	(1-3)	174	1,336	316	378	92	218	551	117	207	208	388
群馬	14,174	253	314	0	176	1,586	333	398	66	174	535	132	175	160	341
埼玉	30,683	442	662	(1-3)	419	3,205	724	870	207	356	1,107	221	424	356	891
千葉	36,130	574	716	(4-6)	484	3,451	833	1,129	205	475	1,392	286	430	412	1,147
東京	99,255	1,715	2,107	(7-9)	1,276	8,542	1,885	3,038	926	1,744	3,886	774	1,583	1,442	3,349
神奈川	46,524	731	1,105	(1-3)	651	4,546	929	1,342	313	859	1,716	308	626	602	1,339
新潟	16,046	177	261	(1-3)	168	1,307	348	455	84	248	586	114	184	237	384
富山	8,085	77	134	0	67	621	178	302	58	197	331	54	103	100	229
石川	9,397	71	131	0	103	810	174	297	79	220	378	71	133	83	273
福井	5,623	64	86	0	67	452	120	178	26	183	207	46	90	90	159
山梨	4,635	59	115	0	53	504	102	158	29	106	170	43	58	57	127
長野	12,294	199	243	(1-3)	169	1,401	280	402	92	287	497	117	158	182	360
岐阜	11,119	189	201	0	119	1,036	246	388	90	126	457	110	172	209	288
静岡	24,426	355	480	(1-3)	258	2,023	524	659	113	443	977	205	325	390	771
愛知	40,177	750	810	(1-3)	490	3,825	826	1,154	243	791	1,768	351	671	604	1,231
三重	10,850	155	230	(1-3)	121	872	265	364	74	201	451	83	149	154	256
滋賀	9,835	131	180	0	94	967	226	313	70	173	404	79	142	163	308
京都	19,577	288	318	(4-6)	229	1,633	391	642	159	445	795	162	284	256	599
大阪	68,186	1,090	1,167	15	708	5,649	1,850	1,997	355	1,117	2,582	447	917	980	2,088
兵庫	32,006	510	660	0	411	2,817	726	1,023	177	378	1,318	236	475	398	1,030
奈良	9,786	122	162	(1-3)	92	1,001	183	276	60	235	438	79	132	143	237
和歌山	8,233	97	114	(1-3)	76	760	215	238	40	125	302	62	125	125	214
鳥取	5,929	80	101	(1-3)	59	515	147	198	26	106	226	62	71	79	169
島根	5,710	54	87	(1-3)	46	446	129	173	34	132	247	63	88	80	135
岡山	14,293	174	259	(4-6)	166	1,295	252	474	80	335	688	142	247	244	383
広島	20,432	231	335	0	196	1,678	544	675	107	398	966	177	295	372	550
山口	8,101	121	145	0	98	845	252	241	46	134	288	43	86	77	221
徳島	5,307	86	109	0	73	464	128	128	43	92	228	41	64	62	145
香川	6,163	70	107	0	59	684	115	207	38	157	265	56	112	116	178
愛媛	11,331	171	228	(4-6)	121	1,028	253	333	61	245	408	70	147	143	273
高知	4,943	95	106	0	63	402	86	127	32	94	183	32	71	64	152
福岡	26,943	557	608	(1-3)	360	1,827	464	852	223	456	1,182	206	488	374	853
佐賀	4,556	84	77	0	59	340	88	150	23	53	162	43	125	69	127
長崎	8,701	104	128	(1-3)	77	742	192	264	46	175	339	83	175	128	214
熊本	14,735	223	304	(1-3)	204	1,200	361	405	113	197	566	127	294	274	379
大分	6,996	113	156	0	88	536	139	231	34	36	347	79	163	104	209
宮崎	4,000	134	129	0	75	387	87	159	28	47	164	34	111	57	137
鹿児島	11,346	198	255	0	115	838	188	336	77	246	383	68	248	157	280
沖縄	9,075	221	206	0	92	817	125	262	62	125	306	72	258	120	256

※1 子宮頸部の集計には、CIN, IIIの上皮内腫瘍を含む

	総数	口腔 咽頭	食道	胃	結腸	直腸	(大腸)	肝臓	胆嚢 胆管	膵臓	喉頭	肺	骨 軟部	皮膚	乳房
全体	469,405	16,472	20,404	70,759	38,408	24,568	62,976	21,723	9,406	16,825	5,040	71,841	2,549	11,448	510
北海道	22,258	780	879	3,140	1,974	1,160	3,134	989	528	945	242	3,681	90	467	30
青森	6,172	166	209	1,042	595	459	1,054	195	154	215	61	937	22	161	(4-6)
岩手	5,664	174	213	971	529	392	921	255	167	186	52	705	33	126	(4-6)
宮城	7,732	295	431	1,360	610	361	971	331	172	287	87	1,302	50	198	11
秋田	5,194	171	296	1,008	455	284	739	139	137	180	38	685	21	176	(7-9)
山形	4,972	137	170	983	397	238	635	139	139	148	49	764	26	133	(4-6)
福島	6,517	225	297	1,099	487	342	829	287	180	225	68	1,013	52	169	(7-9)
茨城	9,500	228	322	1,397	846	520	1,366	458	193	323	87	1,536	36	227	(4-6)
栃木	8,376	208	333	1,274	750	545	1,295	405	184	288	89	1,277	28	190	11
群馬	8,204	228	288	1,172	677	507	1,184	402	155	283	73	1,179	43	177	(7-9)
埼玉	17,764	514	691	2,673	1,703	1,076	2,779	629	331	562	200	2,558	96	362	19
千葉	21,544	921	1,039	3,161	1,654	1,104	2,758	930	428	773	303	3,355	96	508	24
東京	55,156	2,491	3,161	7,492	4,384	2,832	7,216	2,414	951	2,025	534	7,658	469	1,183	42
神奈川	26,304	1,045	1,243	3,855	2,182	1,391	3,573	1,063	509	1,007	273	3,673	145	627	34
新潟	9,558	297	470	1,971	757	465	1,222	237	224	303	112	1,563	47	218	(7-9)
富山	4,630	100	167	893	422	238	660	172	96	177	51	722	29	75	(4-6)
石川	5,604	140	187	993	443	257	700	250	101	201	72	1,030	40	94	(7-9)
福井	3,243	95	96	539	276	164	440	156	106	115	29	516	(7-9)	74	(1-3)
山梨	2,700	85	122	344	179	118	297	159	51	90	27	398	12	72	(4-6)
長野	7,021	220	291	995	523	293	816	248	172	242	74	936	32	186	(7-9)
岐阜	6,530	187	213	1,054	548	333	881	278	131	204	80	948	29	214	(4-6)
静岡	14,098	558	599	2,059	1,205	832	2,037	689	292	554	165	2,074	76	403	10
愛知	23,249	818	893	3,076	1,880	1,169	3,049	938	424	789	281	3,889	135	639	20
三重	6,257	195	186	991	540	323	863	254	134	262	61	1,004	27	202	15
滋賀	5,829	144	167	930	528	277	805	252	111	212	74	905	17	126	(4-6)
京都	11,050	365	514	1,776	825	531	1,356	517	192	374	123	1,716	66	249	17
大阪	39,370	1,301	1,907	6,143	3,128	2,075	5,203	2,144	630	1,397	410	6,130	210	808	47
兵庫	18,767	653	753	2,902	1,420	918	2,338	931	350	615	196	3,097	102	504	23
奈良	5,683	171	230	981	425	290	715	257	105	199	57	775	32	127	(7-9)
和歌山	5,014	117	189	953	408	231	639	271	111	176	38	750	20	115	(1-3)
鳥取	3,564	78	108	589	319	228	547	187	77	122	26	566	16	98	(1-3)
島根	3,400	103	150	581	291	175	466	158	82	124	34	544	(7-9)	82	(1-3)
岡山	8,341	263	349	1,360	573	354	927	429	148	325	77	1,311	51	198	12
広島	11,880	342	410	1,883	986	595	1,581	707	200	429	116	1,747	51	268	15
山口	4,820	193	186	641	388	208	596	235	96	155	37	863	26	141	(1-3)
徳島	3,108	90	108	452	260	183	443	218	79	100	35	458	20	86	(1-3)
香川	3,724	134	112	624	215	150	365	191	58	126	56	534	22	96	(1-3)
愛媛	6,506	188	209	1,029	548	355	903	391	123	208	59	1,060	30	138	(7-9)
高知	2,833	107	142	465	220	149	369	145	63	100	26	417	(4-6)	113	(1-3)
福岡	14,729	699	727	2,015	1,050	750	1,800	910	265	544	206	2,396	72	391	22
佐賀	2,600	75	90	425	236	153	389	142	45	97	30	409	(4-6)	78	(1-3)
長崎	5,007	158	200	754	410	248	658	277	103	175	57	754	28	181	(4-6)
熊本	7,640	249	302	891	653	365	1,018	470	189	305	80	1,114	38	218	13
大分	3,950	140	165	509	276	171	447	228	97	164	42	691	22	125	(7-9)
宮崎	2,223	153	109	188	127	70	197	95	43	69	43	367	(7-9)	78	(1-3)
鹿児島	6,191	221	318	768	508	360	868	322	171	263	49	1,072	22	192	(4-6)
沖縄	4,929	250	163	358	598	329	927	229	109	162	61	762	37	155	(4-6)

※1 子宮頸部の集計には、CIN, IIIの上皮内腫瘍を含む

	総数	子宮 頸部	子宮 体部	子宮	卵巣	前立腺	膀胱	腎 尿路	脳 神経	甲状腺	悪性リ ンパ腫	多発性 骨髄腫	白血病	他の 血液	その他
全体	469,405	0	0	0	0	72,251	13,768	17,308	3,100	4,010	17,518	3,436	7,212	7,055	13,794
北海道	22,258	0	0	0	0	2,979	669	985	124	257	878	177	306	301	677
青森	6,172	0	0	0	0	874	251	205	31	46	190	31	76	97	151
岩手	5,664	0	0	0	0	902	179	221	44	31	186	30	70	65	129
宮城	7,732	0	0	0	0	921	167	242	55	61	283	56	104	119	229
秋田	5,194	0	0	0	0	744	145	175	31	27	176	39	70	82	107
山形	4,972	0	0	0	0	832	131	152	27	41	161	38	76	70	116
福島	6,517	0	0	0	0	946	195	192	67	66	207	42	83	91	176
茨城	9,500	0	0	0	0	1,671	279	378	90	70	315	78	96	90	255
栃木	8,376	0	0	0	0	1,336	239	258	56	54	322	55	123	142	209
群馬	8,204	0	0	0	0	1,586	243	269	44	59	319	71	118	96	206
埼玉	17,764	0	0	0	0	3,205	555	625	129	108	598	114	259	220	537
千葉	21,544	0	0	0	0	3,451	637	785	109	133	770	163	263	249	688
東京	55,156	0	0	0	0	8,542	1,447	2,182	548	499	2,103	434	951	894	1,920
神奈川	26,304	0	0	0	0	4,546	730	945	160	240	930	160	368	374	804
新潟	9,558	0	0	0	0	1,307	269	319	51	78	302	64	108	156	233
富山	4,630	0	0	0	0	621	133	200	36	67	162	30	56	60	119
石川	5,604	0	0	0	0	810	128	198	39	57	210	41	80	54	170
福井	3,243	0	0	0	0	452	93	128	13	47	107	25	49	59	94
山梨	2,700	0	0	0	0	504	76	114	13	34	108	25	46	37	80
長野	7,021	0	0	0	0	1,401	222	285	50	85	263	63	101	114	218
岐阜	6,530	0	0	0	0	1,036	183	280	53	33	259	59	99	136	167
静岡	14,098	0	0	0	0	2,023	402	447	62	140	536	107	182	230	453
愛知	23,249	0	0	0	0	3,825	670	789	145	225	981	193	376	381	713
三重	6,257	0	0	0	0	872	213	247	47	48	236	47	95	105	153
滋賀	5,829	0	0	0	0	967	176	225	46	41	222	44	84	102	173
京都	11,050	0	0	0	0	1,633	304	454	92	121	445	101	155	154	326
大阪	39,370	0	0	0	0	5,644	1,469	1,363	201	296	1,410	243	551	618	1,245
兵庫	18,767	0	0	0	0	2,817	550	709	99	132	692	131	316	244	613
奈良	5,683	0	0	0	0	1,001	142	196	31	61	244	47	77	85	143
和歌山	5,014	0	0	0	0	760	170	172	19	29	166	34	68	88	128
鳥取	3,564	0	0	0	0	515	111	127	16	26	127	38	43	49	95
島根	3,400	0	0	0	0	446	106	116	25	43	129	30	46	52	75
岡山	8,341	0	0	0	0	1,295	194	307	41	87	381	67	144	145	230
広島	11,880	0	0	0	0	1,678	428	486	58	113	545	88	189	233	313
山口	4,820	0	0	0	0	845	192	167	23	30	146	24	48	49	125
徳島	3,108	0	0	0	0	464	100	89	28	28	126	21	39	35	86
香川	3,724	0	0	0	0	684	98	136	20	48	141	29	69	84	95
愛媛	6,506	0	0	0	0	1,028	195	244	35	72	216	38	98	90	144
高知	2,833	0	0	0	0	402	61	100	18	25	101	14	44	39	73
福岡	14,729	0	0	0	0	1,826	333	585	118	130	622	98	300	214	456
佐賀	2,600	0	0	0	0	340	68	98	15	13	84	19	68	44	65
長崎	5,007	0	0	0	0	742	145	176	29	39	182	43	104	70	128
熊本	7,640	0	0	0	0	1,200	267	278	61	60	309	69	170	150	189
大分	3,950	0	0	0	0	536	106	152	18	10	188	32	90	71	110
宮崎	2,223	0	0	0	0	387	64	113	15	12	95	16	60	38	71
鹿児島	6,191	0	0	0	0	838	134	229	32	53	196	31	145	96	165
沖縄	4,929	0	0	0	0	817	99	165	36	35	149	37	149	83	142

※1 子宮頸部の集計には、CIN, IIIの上皮内腫瘍を含む

	総数	口腔 咽頭	食道	胃	結腸	直腸	(大腸)	肝臓	胆嚢 胆管	膵臓	喉頭	肺	骨 軟部	皮膚	乳房
全体	348,098	6,459	3,982	29,387	32,023	13,725	45,748	9,229	7,168	14,668	399	34,275	1,866	10,879	84,248
北海道	17,221	290	200	1,333	1,735	704	2,439	427	350	880	19	1,884	85	500	3,857
青森	4,509	75	47	407	513	217	730	100	143	210	(4-6)	389	16	160	933
岩手	4,264	89	46	451	498	215	713	90	128	200	(4-6)	307	25	134	930
宮城	5,324	139	80	540	468	204	672	136	136	216	(4-6)	651	34	162	1,099
秋田	3,739	76	41	454	404	140	544	67	110	162	(1-3)	347	16	196	714
山形	3,328	49	40	404	319	129	448	71	99	131	(4-6)	306	16	148	725
福島	4,598	97	54	505	426	184	610	134	136	206	(4-6)	414	34	152	984
茨城	6,505	89	67	513	608	250	858	162	142	275	(4-6)	627	25	192	1,655
栃木	6,028	87	50	531	574	235	809	195	129	277	(7-9)	550	26	204	1,413
群馬	5,970	93	65	464	567	276	843	156	131	229	(4-6)	534	25	146	1,646
埼玉	12,919	239	143	1,034	1,255	471	1,726	266	238	498	18	1,083	61	388	3,690
千葉	14,586	312	190	1,161	1,212	548	1,760	303	303	652	19	1,449	71	431	3,645
東京	44,099	870	682	3,166	3,584	1,627	5,211	1,015	700	1,877	61	4,178	334	1,071	12,178
神奈川	20,220	382	253	1,509	1,845	779	2,624	423	326	774	14	1,884	95	558	5,567
新潟	6,488	92	63	811	611	231	842	106	140	235	18	715	23	259	1,517
富山	3,455	50	34	440	371	136	507	84	90	142	(1-3)	327	19	81	711
石川	3,793	56	42	386	373	138	511	103	99	170	(4-6)	413	15	77	881
福井	2,380	44	26	228	236	80	316	81	73	109	(1-3)	239	(7-9)	60	492
山梨	1,935	31	30	124	166	61	227	45	40	77	(4-6)	182	11	85	534
長野	5,273	97	35	377	500	169	669	116	143	253	(4-6)	513	40	173	1,267
岐阜	4,589	67	40	448	467	204	671	103	91	192	(4-6)	440	30	155	1,021
静岡	10,328	196	113	850	1,006	409	1,415	265	251	464	(7-9)	1,014	55	352	2,402
愛知	16,928	352	154	1,171	1,550	708	2,258	405	341	748	23	1,711	92	570	3,885
三重	4,593	78	22	386	493	219	712	110	90	187	(4-6)	402	18	193	1,075
滋賀	4,006	65	33	360	470	167	637	102	91	175	(1-3)	407	18	118	827
京都	8,527	152	123	819	745	357	1,102	222	139	369	(7-9)	887	47	257	1,981
大阪	28,816	480	405	2,617	2,691	1,234	3,925	988	492	1,219	43	2,993	154	775	6,803
兵庫	13,239	291	161	1,210	1,205	500	1,705	419	224	520	17	1,386	74	424	2,952
奈良	4,103	86	38	431	383	148	531	117	94	179	(1-3)	376	15	126	971
和歌山	3,219	49	31	379	328	142	470	111	53	146	(1-3)	287	17	103	710
鳥取	2,365	36	19	242	254	116	370	85	73	87	(1-3)	219	22	81	436
島根	2,310	36	20	277	247	78	325	78	75	117	0	235	(4-6)	56	439
岡山	5,952	124	63	553	491	220	711	175	141	244	(7-9)	605	51	184	1,242
広島	8,552	169	72	791	847	349	1,196	268	176	375	(4-6)	765	46	263	2,034
山口	3,281	79	31	292	313	133	446	96	63	127	(7-9)	384	21	125	661
徳島	2,199	39	14	196	216	91	307	90	66	94	(1-3)	206	11	81	446
香川	2,439	45	20	258	177	90	267	72	49	110	(4-6)	249	20	88	497
愛媛	4,825	85	49	447	431	194	625	159	102	172	(1-3)	529	20	154	1,157
高知	2,110	40	34	189	177	83	260	66	40	87	(7-9)	182	10	83	482
福岡	12,214	263	146	922	948	489	1,437	455	219	498	14	1,301	68	389	2,732
佐賀	1,956	41	18	202	168	69	237	83	57	70	(1-3)	216	(4-6)	76	363
長崎	3,694	66	33	302	352	159	511	102	76	123	(1-3)	457	10	174	827
熊本	7,095	91	57	408	563	237	800	190	143	242	(4-6)	594	28	287	2,355
大分	3,046	58	26	210	240	116	356	102	86	134	(1-3)	336	10	132	672
宮崎	1,777	52	11	86	107	46	153	39	32	69	(1-3)	219	(1-3)	65	370
鹿児島	5,155	75	39	323	471	208	679	164	149	200	(1-3)	582	15	195	1,261
沖縄	4,146	87	22	180	418	165	583	83	99	147	(4-6)	301	23	196	1,209

※1 子宮頸部の集計には、CIN, IIIの上皮内腫瘍を含む

	総数	子宮 頸部	子宮 体部	子宮	卵巣	前立腺	膀胱	腎 尿路	脳 神経	甲状腺	悪性リ ンパ腫	多発性 骨髄腫	白血病	他の 血液	その他
全体	348,098	12,565	16,083	68	9,753	(4-6)	4,137	7,600	2,376	10,109	14,769	3,012	4,924	4,279	10,109
北海道	17,221	545	735	(1-3)	451	0	214	410	102	617	808	174	237	185	476
青森	4,509	125	228	0	139	0	82	114	24	109	171	38	62	63	140
岩手	4,264	125	179	0	116	0	55	104	37	89	179	41	57	45	120
宮城	5,324	173	271	0	167	0	72	100	50	109	236	31	73	56	116
秋田	3,739	76	159	0	96	0	57	92	42	100	155	36	62	49	87
山形	3,328	95	142	0	101	0	31	76	22	96	119	31	49	41	83
福島	4,598	165	184	(1-3)	123	0	54	91	46	152	158	43	50	50	150
茨城	6,505	266	322	(1-3)	204	0	100	155	53	119	269	68	59	59	221
栃木	6,028	230	327	(1-3)	174	0	77	120	36	164	229	62	84	66	179
群馬	5,970	253	314	0	176	0	90	129	22	115	216	61	57	64	135
埼玉	12,919	442	662	(1-3)	419	0	169	245	78	248	509	107	165	136	354
千葉	14,586	574	716	(4-6)	484	0	196	344	96	342	622	123	167	163	459
東京	44,099	1,715	2,107	(7-9)	1,276	0	438	856	378	1,245	1,783	340	632	548	1,429
神奈川	20,220	731	1,105	(1-3)	651	0	199	397	153	619	786	148	258	228	535
新潟	6,488	177	261	(1-3)	168	0	79	136	33	170	284	50	76	81	151
富山	3,455	77	134	0	67	0	45	102	22	130	169	24	47	40	110
石川	3,793	71	131	0	103	0	46	99	40	163	168	30	53	29	103
福井	2,380	64	86	0	67	0	27	50	13	136	100	21	41	31	65
山梨	1,935	59	115	0	53	0	26	44	16	72	62	18	12	20	47
長野	5,273	199	243	(1-3)	169	0	58	117	42	202	234	54	57	68	142
岐阜	4,589	189	201	0	119	0	63	108	37	93	198	51	73	73	121
静岡	10,328	355	480	(1-3)	258	0	122	212	51	303	441	98	143	160	318
愛知	16,928	750	810	(1-3)	490	0	156	365	98	566	787	158	295	223	518
三重	4,593	155	230	(1-3)	121	0	52	117	27	153	215	36	54	49	103
滋賀	4,006	131	180	0	94	0	50	88	24	132	182	35	58	61	135
京都	8,527	288	318	(4-6)	229	0	87	188	67	324	350	61	129	102	273
大阪	28,816	1,090	1,167	15	708	(4-6)	381	634	154	821	1,172	204	366	362	843
兵庫	13,239	510	660	0	411	0	176	314	78	246	626	105	159	154	417
奈良	4,103	122	162	(1-3)	92	0	41	80	29	174	194	32	55	58	94
和歌山	3,219	97	114	(1-3)	76	0	45	66	21	96	136	28	57	37	86
鳥取	2,365	80	101	(1-3)	59	0	36	71	10	80	99	24	28	30	74
島根	2,310	54	87	(1-3)	46	0	23	57	(7-9)	89	118	33	42	28	60
岡山	5,952	174	259	(4-6)	166	0	58	167	39	248	307	75	103	99	153
広島	8,552	231	335	0	196	0	116	189	49	285	421	89	106	139	237
山口	3,281	121	145	0	98	0	60	74	23	104	142	19	38	28	96
徳島	2,199	86	109	0	73	0	28	39	15	64	102	20	25	27	59
香川	2,439	70	107	0	59	0	17	71	18	109	124	27	43	32	83
愛媛	4,825	171	228	(4-6)	121	0	58	89	26	173	192	32	49	53	129
高知	2,110	95	106	0	63	0	25	27	14	69	82	18	27	25	79
福岡	12,214	557	608	(1-3)	360	(1-3)	131	267	105	326	560	108	188	160	397
佐賀	1,956	84	77	0	59	0	20	52	(7-9)	40	78	24	57	25	62
長崎	3,694	104	128	(1-3)	77	0	47	88	17	136	157	40	71	58	86
熊本	7,095	223	304	(1-3)	204	0	94	127	52	137	257	58	124	124	190
大分	3,046	113	156	0	88	0	33	79	16	26	159	47	73	33	99
宮崎	1,777	134	129	0	75	0	23	46	13	35	69	18	51	19	66
鹿児島	5,155	198	255	0	115	0	54	107	45	193	187	37	103	61	115
沖縄	4,146	221	206	0	92	0	26	97	26	90	157	35	109	37	114

※1 子宮頸部の集計には、CIN, IIIの上皮内腫瘍を含む

	全体	北海道	青森	岩手	宮城	秋田	山形	福島	茨城	栃木	群馬	埼玉	千葉	東京	神奈川	新潟	富山	石川	福井	山梨	長野	岐阜	静岡	愛知	三重
全体	938,696	45,111	12,600	11,239	14,178	10,624	9,724	12,895	21,417	15,348	14,744	46,909	43,303	92,899	58,452	18,733	9,687	10,293	6,538	6,101	14,553	14,173	27,579	43,169	14,546
北海道	45,052	44,821	39	(1-3)	(4-6)	(7-9)	0	(1-3)	(4-6)	(1-3)	0	25	14	38	15	(7-9)	(1-3)	(1-3)	(1-3)	(1-3)	(1-3)	(1-3)	(4-6)	(4-6)	0
青森	12,430	(7-9)	12,040	179	(4-6)	147	(1-3)	0	0	(1-3)	0	(7-9)	(1-3)	(7-9)	12	(1-3)	0	0	0	(1-3)	(1-3)	(1-3)	(1-3)	0	(1-3)
岩手	11,094	(4-6)	198	10,662	70	116	(1-3)	(4-6)	(1-3)	0	(1-3)	(1-3)	(4-6)	(4-6)	(7-9)	0	(1-3)	0	0	0	0	(1-3)	0	(1-3)	(1-3)
宮城	14,651	(7-9)	70	229	13,809	34	66	333	(4-6)	(4-6)	0	(4-6)	(7-9)	25	16	(1-3)	0	0	0	0	(1-3)	(1-3)	(4-6)	(4-6)	(1-3)
秋田	10,211	(1-3)	22	(7-9)	(4-6)	10,129	(7-9)	(1-3)	0	(1-3)	(1-3)	(1-3)	(4-6)	11	(4-6)	(1-3)	0	(1-3)	0	0	(1-3)	0	(1-3)	(1-3)	0
山形	9,564	(1-3)	(4-6)	0	23	17	9,474	13	0	0	(1-3)	(4-6)	(1-3)	10	(1-3)	(1-3)	(1-3)	0	0	0	(1-3)	(1-3)	0	(1-3)	0
福島	12,491	(4-6)	17	24	89	17	43	11,956	68	63	(4-6)	25	21	51	20	23	0	(1-3)	(1-3)	(1-3)	(4-6)	(4-6)	(4-6)	(7-9)	(4-6)
茨城	18,392	(1-3)	(4-6)	(1-3)	(4-6)	(1-3)	(1-3)	54	17,476	219	12	121	286	95	41	(7-9)	(1-3)	0	0	(1-3)	(4-6)	0	(1-3)	(4-6)	(1-3)
栃木	16,331	(4-6)	(7-9)	(4-6)	(1-3)	0	(1-3)	55	1,116	14,465	396	167	12	44	29	(1-3)	0	(1-3)	(1-3)	(1-3)	(1-3)	0	(1-3)	0	(1-3)
群馬	15,778	(4-6)	(1-3)	(1-3)	(1-3)	(1-3)	0	(7-9)	11	179	13,810	1,613	(4-6)	49	15	14	(1-3)	0	0	(1-3)	44	(1-3)	(1-3)	(1-3)	0
埼玉	34,884	(7-9)	11	10	(4-6)	(1-3)	(1-3)	17	83	49	59	33,475	124	862	53	14	(4-6)	(1-3)	0	(7-9)	26	(1-3)	12	(1-3)	0
千葉	41,221	21	15	13	18	15	(7-9)	90	1,690	28	30	1,125	36,441	1,208	192	20	(4-6)	(7-9)	(1-3)	12	30	(7-9)	19	16	(4-6)
東京	116,083	101	139	69	92	80	64	269	892	290	322	10,014	6,088	87,323	7,550	135	47	36	16	470	244	46	388	134	59
神奈川	53,356	20	13	18	17	38	13	40	29	18	22	147	123	2,623	49,760	17	(7-9)	11	(4-6)	40	25	(1-3)	161	21	11
新潟	18,476	(4-6)	0	0	(1-3)	(1-3)	22	22	(1-3)	(1-3)	(4-6)	10	(7-9)	22	(4-6)	18,347	(4-6)	(1-3)	(1-3)	0	(7-9)	(1-3)	(1-3)	(1-3)	0
富山	9,413	(1-3)	0	0	0	0	(1-3)	(1-3)	(1-3)	(1-3)	0	(4-6)	(4-6)	(7-9)	(1-3)	72	9,169	32	(7-9)	0	(1-3)	97	(1-3)	(1-3)	0
石川	10,570	(1-3)	(1-3)	0	(1-3)	(1-3)	0	(1-3)	(1-3)	(1-3)	(1-3)	(1-3)	(4-6)	16	(4-6)	13	387	10,005	60	0	(4-6)	(4-6)	(4-6)	(7-9)	(1-3)
福井	6,477	(1-3)	0	0	0	0	0	0	0	0	0	(1-3)	(1-3)	13	(1-3)	0	17	142	6,234	0	0	(1-3)	0	(1-3)	0
山梨	5,386	(1-3)	0	(1-3)	(1-3)	0	0	0	0	0	0	(7-9)	(4-6)	23	16	0	0	0	0	5,302	19	0	(4-6)	(1-3)	0
長野	14,226	0	(1-3)	0	0	(1-3)	0	(4-6)	(1-3)	(4-6)	55	18	(4-6)	41	15	29	0	(1-3)	(1-3)	42	13,962	(7-9)	(4-6)	11	(1-3)
岐阜	13,039	(1-3)	0	0	(1-3)	0	0	(1-3)	0	0	(1-3)	0	(1-3)	(7-9)	(1-3)	0	(4-6)	(1-3)	(4-6)	0	12	12,575	(4-6)	360	17
静岡	28,043	(7-9)	(1-3)	(1-3)	(4-6)	(4-6)	(1-3)	(1-3)	(4-6)	0	(4-6)	15	17	82	500	(1-3)	(1-3)	(4-6)	(1-3)	210	11	14	26,786	279	(7-9)
愛知	45,212	11	(1-3)	(4-6)	(1-3)	(1-3)	(1-3)	(1-3)	(1-3)	(1-3)	(1-3)	(7-9)	(4-6)	30	15	(4-6)	(7-9)	12	12	(1-3)	111	1,290	103	42,038	1,290
三重	12,509	(1-3)	0	0	0	(1-3)	(1-3)	(1-3)	(1-3)	(1-3)	0	(1-3)	(1-3)	(7-9)	(7-9)	0	0	0	0	0	(1-3)	23	0	55	12,308
滋賀	11,457	(7-9)	(1-3)	(4-6)	(1-3)	(1-3)	(1-3)	(1-3)	(4-6)	(1-3)	(4-6)	(4-6)	(4-6)	21	(7-9)	(1-3)	(1-3)	(4-6)	12	0	(4-6)	18	(7-9)	25	61
京都	22,959	(4-6)	0	(1-3)	(1-3)	0	0	0	(1-3)	(1-3)	(1-3)	(4-6)	(4-6)	21	(4-6)	0	(1-3)	11	121	(1-3)	(1-3)	17	(7-9)	19	38
大阪	78,666	20	(1-3)	(1-3)	(4-6)	0	(4-6)	(4-6)	(1-3)	(1-3)	(1-3)	37	42	85	41	(7-9)	(7-9)	10	32	(1-3)	11	29	24	79	159
兵庫	37,093	(4-6)	(1-3)	0	(1-3)	0	(1-3)	(1-3)	(1-3)	(1-3)	(1-3)	(4-6)	(1-3)	19	14	0	(1-3)	(1-3)	12	(1-3)	(1-3)	(7-9)	(4-6)	15	18
奈良	11,232	(4-6)	(1-3)	0	(1-3)	(1-3)	0	(1-3)	(4-6)	(1-3)	0	(1-3)	(4-6)	(4-6)	(4-6)	(1-3)	(1-3)	0	(1-3)	0	(1-3)	(4-6)	(4-6)	13	407
和歌山	9,417	(1-3)	0	(1-3)	(1-3)	0	0	0	0	0	0	0	(4-6)	(4-6)	(1-3)	0	(1-3)	0	0	0	0	0	(1-3)	(1-3)	121
鳥取	6,725	0	(1-3)	0	0	0	0	0	0	0	0	(1-3)	(1-3)	(1-3)	(1-3)	0	0	0	(1-3)	0	0	0	0	(1-3)	0
島根	6,698	0	0	0	0	0	(1-3)	0	0	0	0	(1-3)	0	(1-3)	(1-3)	(1-3)	0	0	0	0	0	0	0	0	0
岡山	16,245	0	0	0	(1-3)	(1-3)	0	(1-3)	0	(1-3)	(1-3)	(1-3)	(1-3)	14	(7-9)	0	(1-3)	(1-3)	0	(1-3)	(1-3)	0	(4-6)	10	14
広島	23,965	(4-6)	0	0	0	0	(1-3)	(1-3)	(1-3)	(1-3)	0	10	(4-6)	17	14	(1-3)	0	0	(4-6)	0	(1-3)	0	0	(4-6)	0
山口	9,235	(1-3)	0	0	(1-3)	0	0	0	0	0	0	(1-3)	(1-3)	(4-6)	(1-3)	0	0	(1-3)	0	(1-3)	0	(1-3)	0	(1-3)	(1-3)
徳島	6,027	0	(1-3)	0	0	0	0	0	0	0	0	0	0	(4-6)	0	0	0	0	0	0	0	0	0	(1-3)	0
香川	7,067	0	0	0	0	0	0	(1-3)	0	0	(1-3)	(1-3)	(1-3)	(1-3)	(1-3)	0	0	0	0	0	0	0	(1-3)	(1-3)	0
愛媛	12,889	0	0	0	(1-3)	0	0	0	0	0	0	(1-3)	(1-3)	(7-9)	(1-3)	0	0	0	0	0	0	(1-3)	(1-3)	(1-3)	0
高知	5,635	(1-3)	0	0	0	0	0	0	0	0	0	(1-3)	(1-3)	(1-3)	0	0	0	0	0	0	0	0	0	(1-3)	0
福岡	30,684	(7-9)	0	0	0	0	(1-3)	(1-3)	(4-6)	(1-3)	(1-3)	12	11	13	25	(1-3)	0	0	(1-3)	0	(4-6)	(1-3)	(4-6)	(7-9)	(4-6)
佐賀	5,378	(1-3)	0	0	0	0	0	0	0	(1-3)	0	(1-3)	(1-3)	(4-6)	(1-3)	0	0	0	0	0	0	0	0	(1-3)	(1-3)
長崎	10,203	(1-3)	0	0	0	(1-3)	0	0	(1-3)	0	0	(1-3)	(4-6)	11	(4-6)	0	0	0	0	0	(1-3)	0	(1-3)	(4-6)	(1-3)
熊本	16,899	(1-3)	0	0	0	0	0	0	0	0	0	(1-3)	(1-3)	14	(1-3)	(1-3)	(1-3)	0	(1-3)	0	0	(1-3)	(1-3)	(4-6)	(1-3)
大分	7,838	0	(1-3)	0	0	0	0	0	0	0	0	0	(1-3)	(4-6)	(4-6)	0	0	0	0	0	0	(1-3)	0	(1-3)	0
宮崎	4,584	0	0	0	0	0	0	(1-3)	0	0	0	(1-3)	0	(7-9)	(1-3)	0	0	0	(1-3)	0	0	(1-3)	0	(1-3)	0
鹿児島	12,601	(1-3)	0	0	0	0	0	0	0	0	0	(4-6)	(4-6)	11	(7-9)	(1-3)	0	0	0	0	0	0	0	(7-9)	0
沖縄	10,310	(1-3)	0	0	0	0	(1-3)	0	(1-3)	(1-3)	0	(4-6)	(4-6)	10	11	0	0	0	0	0	(1-3)	(1-3)	0	(1-3)	(1-3)

	全体	滋賀	京都	大阪	兵庫	奈良	和歌山	鳥取	島根	岡山	広島	山口	徳島	香川	愛媛	高知	福岡	佐賀	長崎	熊本	大分	宮崎	鹿児島	沖縄	国外	不明
全体	938,696	11,710	22,823	74,249	39,800	11,812	9,427	6,145	7,561	15,452	23,461	9,840	6,079	7,149	13,228	5,859	28,762	6,134	10,724	16,786	8,067	4,926	13,153	10,333	0	90
北海道	45,052	(1-3)	(1-3)	(4-6)	(7-9)	(4-6)	0	0	(1-3)	(1-3)	(1-3)	(1-3)	0	0	(1-3)	(1-3)	0	0	(1-3)	(1-3)	(1-3)	0	(1-3)	(4-6)	0	(4-6)
青森	12,430	(1-3)	(1-3)	(1-3)	0	(1-3)	0	0	0	0	0	0	0	0	0	0	0	0	0	0	(1-3)	0	0	0	0	0
岩手	11,094	0	(1-3)	(1-3)	(1-3)	0	0	0	0	0	0	0	0	0	(1-3)	0	(1-3)	0	0	0	0	0	0	0	0	0
宮城	14,651	(1-3)	0	(4-6)	(1-3)	0	(1-3)	0	0	(1-3)	(1-3)	(1-3)	0	0	0	0	0	0	0	0	0	0	(1-3)	(1-3)	0	(1-3)
秋田	10,211	0	0	(1-3)	(1-3)	0	0	0	0	0	0	0	0	0	0	0	0	0	0	(1-3)	0	0	0	0	0	0
山形	9,564	0	0	0	0	0	0	0	0	0	0	0	0	0	0	0	0	0	0	0	0	0	0	0	0	0
福島	12,491	0	(1-3)	(4-6)	(1-3)	(1-3)	(1-3)	0	(1-3)	(1-3)	(1-3)	(1-3)	0	(1-3)	0	0	(1-3)	0	0	(1-3)	0	0	0	0	0	(4-6)
茨城	18,392	(1-3)	(1-3)	(7-9)	(4-6)	(1-3)	0	(1-3)	0	(1-3)	(1-3)	0	0	0	(1-3)	(1-3)	(4-6)	0	(1-3)	0	0	0	(4-6)	(1-3)	0	0
栃木	16,331	0	0	(1-3)	0	0	0	0	(1-3)	0	(1-3)	0	0	0	0	0	(1-3)	0	(1-3)	(1-3)	(1-3)	(1-3)	(1-3)	(1-3)	0	0
群馬	15,778	0	0	(1-3)	0	(1-3)	0	0	0	(1-3)	(1-3)	0	0	(1-3)	0	0	0	(1-3)	(1-3)	0	0	0	0	(1-3)	0	(1-3)
埼玉	34,884	(1-3)	(1-3)	(4-6)	(4-6)	(1-3)	0	0	0	0	(1-3)	(4-6)	(1-3)	(4-6)	(1-3)	(1-3)	(1-3)	(1-3)	(1-3)	(1-3)	0	(1-3)	(7-9)	(1-3)	0	(1-3)
千葉	41,221	(4-6)	(7-9)	21	17	(4-6)	(1-3)	(1-3)	(1-3)	(4-6)	(7-9)	(4-6)	0	(1-3)	(1-3)	(4-6)	14	(4-6)	(4-6)	(4-6)	(4-6)	(1-3)	11	(7-9)	0	11
東京	116,083	22	52	152	115	25	40	17	32	22	53	40	31	27	26	30	70	10	31	39	38	41	63	56	0	31
神奈川	53,356	(4-6)	10	21	23	(1-3)	(7-9)	(1-3)	0	(7-9)	(7-9)	(7-9)	(1-3)	(1-3)	(4-6)	(1-3)	(7-9)	(1-3)	(7-9)	(4-6)	(4-6)	(4-6)	21	(7-9)	0	(1-3)
新潟	18,476	(1-3)	0	(1-3)	0	0	0	0	0	0	0	(1-3)	0	0	0	0	0	0	0	0	0	0	0	0	0	0
富山	9,413	0	(1-3)	(1-3)	(1-3)	0	0	0	0	0	0	0	0	0	0	0	0	0	0	0	0	0	0	0	0	0
石川	10,570	(7-9)	(1-3)	(7-9)	(4-6)	(1-3)	(1-3)	0	(1-3)	0	(1-3)	(1-3)	0	0	(1-3)	0	0	0	0	0	0	0	0	(1-3)	0	0
福井	6,477	12	12	17	(7-9)	(1-3)	(1-3)	0	0	0	0	(1-3)	0	0	(4-6)	0	(1-3)	0	0	0	0	0	(1-3)	0	0	0
山梨	5,386	0	0	(1-3)	(1-3)	0	0	0	0	0	0	0	0	0	0	0	0	0	0	0	(1-3)	0	0	0	0	0
長野	14,226	0	(1-3)	(4-6)	(1-3)	0	0	0	0	0	0	(1-3)	0	0	(1-3)	0	0	0	0	(1-3)	0	0	(1-3)	0	0	(1-3)
岐阜	13,039	16	(4-6)	(7-9)	(1-3)	0	(1-3)	0	0	0	0	0	0	(1-3)	0	0	0	(1-3)	(1-3)	(1-3)	0	0	(1-3)	0	0	0
静岡	28,043	(4-6)	(7-9)	13	(4-6)	(1-3)	(1-3)	0	(1-3)	0	(4-6)	(1-3)	(1-3)	(1-3)	0	(4-6)	(4-6)	0	(1-3)	(1-3)	(1-3)	(1-3)	(1-3)	(7-9)	0	(1-3)
愛知	45,212	35	25	25	20	15	17	(4-6)	(4-6)	(4-6)	(1-3)	(4-6)	(1-3)	(1-3)	(1-3)	(1-3)	13	(1-3)	(7-9)	(4-6)	(1-3)	(7-9)	(7-9)	17	0	(4-6)
三重	12,509	(4-6)	(1-3)	21	(4-6)	13	35	0	(1-3)	0	(1-3)	0	0	0	(1-3)	0	(4-6)	0	0	0	(1-3)	0	(1-3)	0	0	0
滋賀	11,457	10,858	208	59	43	14	(4-6)	(1-3)	(4-6)	(4-6)	(1-3)	(1-3)	(1-3)	(4-6)	(4-6)	(1-3)	13	(1-3)	(1-3)	(4-6)	(1-3)	(1-3)	(7-9)	(1-3)	0	0
京都	22,959	588	21,086	487	252	138	34	(4-6)	10	11	(7-9)	(4-6)	(7-9)	(7-9)	(4-6)	(1-3)	(7-9)	(1-3)	(1-3)	(4-6)	(1-3)	(4-6)	(7-9)	(1-3)	0	(1-3)
大阪	78,666	107	888	71,841	2,966	1,187	538	29	34	42	49	29	38	34	37	33	28	(4-6)	14	16	18	12	58	17	0	(4-6)
兵庫	37,093	15	183	733	35,749	27	27	23	16	53	19	(7-9)	11	12	13	19	(7-9)	0	(4-6)	(4-6)	(1-3)	10	21	(1-3)	0	(1-3)
奈良	11,232	(7-9)	270	166	21	10,253	22	0	(1-3)	(4-6)	(4-6)	(1-3)	(4-6)	0	0	(1-3)	(1-3)	(1-3)	(1-3)	0	0	(1-3)	(4-6)	0	0	0
和歌山	9,417	0	(4-6)	475	(7-9)	99	8,681	0	0	(1-3)	(1-3)	0	(1-3)	0	(1-3)	(1-3)	(1-3)	0	0	(1-3)	0	0	(1-3)	(1-3)	0	0
鳥取	6,725	(1-3)	(1-3)	(7-9)	184	0	0	5,970	484	50	(4-6)	(4-6)	0	0	0	0	(1-3)	0	(1-3)	0	0	0	0	0	0	0
島根	6,698	0	(1-3)	(4-6)	(4-6)	(1-3)	0	26	6,557	(1-3)	11	76	0	0	0	(1-3)	(1-3)	0	0	(1-3)	0	(1-3)	0	0	0	0
岡山	16,245	(7-9)	16	38	222	(4-6)	(1-3)	52	31	14,825	533	34	19	276	57	18	22	(1-3)	(4-6)	(1-3)	0	(1-3)	(4-6)	(1-3)	0	0
広島	23,965	0	(4-6)	19	15	(1-3)	0	(4-6)	282	393	22,644	383	(4-6)	(7-9)	93	(1-3)	16	(4-6)	(4-6)	(1-3)	(1-3)	(4-6)	(4-6)	(4-6)	0	(1-3)
山口	9,235	0	(1-3)	12	(4-6)	0	(1-3)	0	86	(1-3)	57	9,021	0	(1-3)	(1-3)	0	21	0	(1-3)	(1-3)	0	(1-3)	(4-6)	(1-3)	0	0
徳島	6,027	0	(1-3)	(7-9)	65	0	0	0	(1-3)	(1-3)	(1-3)	0	5,844	43	19	32	0	0	0	0	0	0	0	0	0	0
香川	7,067	0	(1-3)	10	(4-6)	0	(1-3)	0	0	(1-3)	(1-3)	(1-3)	48	6,646	325	(7-9)	(1-3)	(1-3)	0	0	(1-3)	0	0	0	0	0
愛媛	12,889	0	0	(7-9)	(7-9)	(1-3)	(1-3)	0	(1-3)	(4-6)	10	(4-6)	49	61	12,586	128	(1-3)	0	(1-3)	(1-3)	0	0	0	0	0	0
高知	5,635	0	(1-3)	10	(1-3)	(1-3)	0	(1-3)	0	(1-3)	(4-6)	0	(7-9)	(4-6)	31	5,560	(1-3)	0	0	0	0	0	0	0	0	0
福岡	30,684	(1-3)	(4-6)	11	(4-6)	(1-3)	(1-3)	(1-3)	(4-6)	(4-6)	14	185	0	(1-3)	(1-3)	(1-3)	27,985	898	460	387	413	85	74	(7-9)	0	(7-9)
佐賀	5,378	0	(1-3)	(4-6)	(1-3)	0	0	0	0	0	0	(1-3)	0	0	(1-3)	0	98	5,060	168	(7-9)	(1-3)	(4-6)	(1-3)	0	0	(4-6)
長崎	10,203	(1-3)	(1-3)	(7-9)	0	0	0	0	0	0	(1-3)	(1-3)	0	0	0	0	28	127	9,972	10	(4-6)	(1-3)	(4-6)	(1-3)	0	(1-3)
熊本	16,899	0	(1-3)	(1-3)	(1-3)	0	0	(1-3)	(1-3)	0	0	(1-3)	0	(1-3)	0	(1-3)	130	(4-6)	22	16,191	16	238	242	(4-6)	0	0
大分	7,838	0	(1-3)	(1-3)	0	0	0	0	0	0	(1-3)	(1-3)	(1-3)	0	(1-3)	0	231	(1-3)	0	22	7,541	16	0	0	0	(1-3)
宮崎	4,584	0	0	(1-3)	(1-3)	(1-3)	0	0	0	0	(1-3)	0	0	0	0	0	10	0	(1-3)	(4-6)	(4-6)	4,334	208	0	0	0
鹿児島	12,601	(1-3)	(1-3)	(7-9)	(7-9)	(1-3)	(1-3)	0	0	(1-3)	(1-3)	(1-3)	0	0	0	(1-3)	21	(4-6)	(1-3)	54	0	142	12,310	(4-6)	0	0
沖縄	10,310	0	(1-3)	(4-6)	(1-3)	0	0	0	0	0	(1-3)	0	0	0	0	(1-3)	(4-6)	(1-3)	(1-3)	(1-3)	0	(1-3)	68	10,173	0	0

	全体	滋賀	京都	大阪	兵庫	奈良	和歌山	鳥取	島根	岡山	広島	山口	徳島	香川	愛媛	高知	福岡	佐賀	長崎	熊本	大分	宮崎	鹿児島	沖縄	国外	不明	
全体	4,471	59	101	314	178	49	33	27	30	63	112	51	21	38	62	27	145	28	45	86	39	32	67	89	0	(1-3)	
北海道	172	0	0	0	0	(1-3)	0	0	0	0	0	0	0	0	0	0	0	0	0	0	0	0	0	0	0	0	0
青森	37	0	0	0	0	0	0	0	0	0	0	0	0	0	0	0	0	0	0	0	0	0	0	0	0	0	0
岩手	45	0	(1-3)	0	0	0	0	0	0	0	0	0	0	0	0	0	0	0	0	0	0	0	0	0	0	0	0
宮城	79	0	0	0	0	0	0	0	0	0	(1-3)	0	0	0	0	0	0	0	0	0	0	0	0	0	0	0	0
秋田	28	0	0	0	0	0	0	0	0	0	0	0	0	0	0	0	0	0	0	0	0	0	0	0	0	0	0
山形	39	0	0	0	0	0	0	0	0	0	0	0	0	0	0	0	0	0	0	0	0	0	0	0	0	0	0
福島	81	0	0	0	0	0	0	0	0	(1-3)	0	0	0	0	0	0	0	0	0	(1-3)	0	0	0	0	0	0	0
茨城	107	(1-3)	(1-3)	(4-6)	(1-3)	(1-3)	0	0	0	(1-3)	(1-3)	0	0	0	(1-3)	0	(1-3)	0	(1-3)	0	0	0	(1-3)	0	0	0	0
栃木	75	0	0	0	0	0	0	0	0	0	0	0	0	0	0	0	0	0	0	0	0	0	0	0	0	0	0
群馬	48	0	0	0	0	0	0	0	0	0	0	0	0	0	0	0	0	0	0	0	0	0	0	0	0	0	0
埼玉	132	0	0	0	0	0	0	0	0	0	0	0	0	0	0	0	0	0	0	0	0	0	0	0	0	0	0
千葉	145	0	0	0	0	0	0	0	0	0	0	0	0	0	0	0	0	0	0	0	0	0	0	0	0	0	0
東京	864	(1-3)	(4-6)	(4-6)	(1-3)	(1-3)	(1-3)	0	(1-3)	0	(1-3)	(1-3)	0	0	(1-3)	(1-3)	(4-6)	(1-3)	(1-3)	(1-3)	(1-3)	0	(1-3)	(1-3)	0	0	0
神奈川	230	0	(1-3)	(1-3)	(1-3)	0	0	0	0	0	0	0	0	0	0	0	(1-3)	0	0	0	0	0	0	0	0	0	0
新潟	60	0	0	0	0	0	0	0	0	0	0	0	0	0	0	0	0	0	0	0	0	0	0	0	0	0	0
富山	37	0	0	0	0	0	0	0	0	0	0	0	0	0	0	0	0	0	0	0	0	0	0	0	0	0	0
石川	57	0	0	0	0	0	0	0	0	0	0	0	0	0	0	0	0	0	0	0	0	0	0	0	0	0	0
福井	31	(1-3)	0	0	0	0	0	0	0	0	0	0	0	0	0	0	0	0	0	0	0	0	0	0	0	0	0
山梨	16	0	0	0	0	0	0	0	0	0	0	0	0	0	0	0	0	0	0	0	0	0	0	0	0	0	0
長野	58	0	0	0	0	0	0	0	0	0	0	0	0	0	0	0	0	0	0	0	0	0	0	0	0	0	0
岐阜	71	(1-3)	0	0	0	0	0	0	0	0	0	0	0	0	0	0	0	0	0	0	0	0	0	0	0	0	0
静岡	74	0	(1-3)	(1-3)	0	0	0	0	0	0	(1-3)	(1-3)	0	0	0	0	0	0	0	0	0	0	0	0	(1-3)	0	0
愛知	293	(1-3)	(1-3)	(1-3)	0	0	0	0	0	(1-3)	(1-3)	(1-3)	0	0	0	0	0	0	0	0	0	(1-3)	0	0	0	0	0
三重	37	0	0	0	0	0	0	0	0	0	0	0	0	0	0	0	0	0	0	0	0	0	0	0	0	0	0
滋賀	37	37	0	0	0	0	0	0	0	0	0	0	0	0	0	0	0	0	0	0	0	0	0	0	0	0	0
京都	126	10	85	(7-9)	(4-6)	(4-6)	(1-3)	0	0	0	0	0	(1-3)	0	0	0	(1-3)	0	0	0	0	(1-3)	0	(1-3)	0	0	0
大阪	360	(4-6)	(4-6)	286	21	15	(1-3)	0	(1-3)	(1-3)	(1-3)	0	(1-3)	(1-3)	(1-3)	(1-3)	0	0	(1-3)	0	(1-3)	(1-3)	(1-3)	(1-3)	0	0	0
兵庫	154	(1-3)	0	(1-3)	144	(1-3)	0	(1-3)	0	0	(1-3)	0	0	0	(1-3)	0	0	0	(1-3)	0	0	0	0	0	0	0	0
奈良	33	0	(1-3)	(1-3)	0	23	(1-3)	0	0	0	0	0	0	0	0	0	(1-3)	0	0	0	0	0	0	0	0	0	0
和歌山	30	0	0	(1-3)	0	0	28	0	0	0	0	0	0	0	0	0	0	0	0	0	0	0	0	0	0	0	0
鳥取	29	0	0	0	0	0	0	25	(1-3)	(1-3)	(1-3)	0	0	0	0	0	0	0	0	0	0	0	0	0	0	0	0
島根	22	0	0	0	(1-3)	0	0	(1-3)	19	0	0	0	0	0	0	0	0	0	0	0	0	0	0	0	0	0	0
岡山	85	(1-3)	0	0	(1-3)	0	0	0	(1-3)	56	(7-9)	(1-3)	0	10	(1-3)	(1-3)	0	0	(1-3)	0	0	0	0	0	0	0	0
広島	103	0	0	0	0	0	0	0	(4-6)	(1-3)	94	(1-3)	0	0	(1-3)	0	0	0	0	0	0	0	0	0	0	0	0
山口	37	0	0	0	0	0	0	0	0	0	0	37	0	0	0	0	0	0	0	0	0	0	0	0	0	0	0
徳島	17	0	0	0	0	0	0	0	0	0	0	0	17	0	0	0	0	0	0	0	0	0	0	0	0	0	0
香川	31	0	0	0	0	0	0	0	0	0	0	0	0	27	(4-6)	0	0	0	0	0	0	0	0	0	0	0	0
愛媛	53	0	0	0	0	0	0	0	0	0	(1-3)	0	(1-3)	0	49	(1-3)	0	0	0	0	0	0	0	0	0	0	0
高知	24	0	0	(1-3)	0	0	0	0	0	0	0	0	0	0	0	21	0	0	0	0	0	0	0	0	0	0	0
福岡	165	0	0	0	0	0	0	0	0	0	0	(7-9)	0	0	0	0	128	(4-6)	(1-3)	(7-9)	(4-6)	(1-3)	(1-3)	(1-3)	0	0	
佐賀	26	0	0	0	0	0	0	0	0	0	0	0	0	0	(1-3)	0	(1-3)	21	0	0	0	0	0	0	0	0	(1-3)
長崎	38	0	0	0	0	0	0	0	0	0	0	0	0	0	0	0	0	0	0	36	(1-3)	(1-3)	0	0	0	0	0
熊本	77	0	0	0	0	0	0	0	0	0	0	0	0	0	0	0	0	0	0	72	0	(1-3)	(1-3)	0	0	0	0
大分	35	0	0	0	0	0	0	0	0	0	0	0	0	0	0	0	(4-6)	0	0	0	31	0	0	0	0	0	0
宮崎	24	0	0	0	0	0	0	0	0	0	0	0	0	0	0	0	0	0	0	(1-3)	0	21	(1-3)	0	0	0	0
鹿児島	65	0	0	(1-3)	0	0	0	0	0	0	0	0	0	0	0	0	(1-3)	0	0	0	0	(4-6)	58	0	0	0	0
沖縄	84	0	0	0	0	0	0	0	0	0	0	0	0	0	0	0	0	0	0	(1-3)	0	0	(1-3)	81	0	0	0

	総数	0-4	5-9	10-14	15-19	20-24	25-29	30-34	35-39	40-44	45-49	50-54	55-59	60-64	65-69	70-74	75-79	80-84	85-89	90-
全体	938,696	1,391	815	880	1,385	2,504	5,509	10,877	17,215	29,399	38,520	44,267	59,228	91,645	158,925	148,411	139,015	108,951	57,689	22,070
北海道	45,052	48	26	30	68	93	257	464	797	1,318	1,634	1,960	2,802	4,665	7,650	7,172	6,798	5,345	2,827	1,098
青森	12,430	15	(4-6)	(7-9)	10	37	72	133	193	327	397	518	781	1,252	2,272	1,902	1,897	1,544	795	273
岩手	11,094	14	(4-6)	(7-9)	16	19	46	119	167	223	388	476	744	1,199	1,832	1,626	1,625	1,463	795	327
宮城	14,651	17	13	11	38	43	66	183	302	425	508	700	1,017	1,675	2,464	2,116	2,174	1,643	897	359
秋田	10,211	10	(4-6)	(4-6)	(7-9)	13	42	93	160	227	299	407	686	1,031	1,624	1,377	1,532	1,413	924	355
山形	9,564	(7-9)	(7-9)	(7-9)	17	22	65	115	167	227	306	387	563	1,041	1,545	1,347	1,416	1,303	702	319
福島	12,491	18	25	(7-9)	30	41	76	122	190	334	390	550	927	1,342	2,090	1,766	1,779	1,590	879	334
茨城	18,392	38	22	25	22	46	97	173	309	549	710	784	1,139	1,971	3,209	3,078	2,705	1,997	1,096	422
栃木	16,331	22	(7-9)	16	28	40	99	183	331	510	642	715	1,100	1,852	2,837	2,555	2,281	1,741	994	376
群馬	15,778	(4-6)	10	(7-9)	25	40	82	173	272	490	661	766	983	1,618	2,620	2,529	2,290	1,728	1,071	407
埼玉	34,884	39	23	24	46	77	149	323	503	1,090	1,536	1,553	2,021	3,208	5,965	6,439	5,683	3,892	1,699	614
千葉	41,221	37	29	38	41	82	192	430	709	1,249	1,661	1,907	2,504	4,050	7,456	7,088	6,498	4,474	2,054	722
東京	116,083	327	150	160	227	450	921	1,812	2,906	4,891	6,570	7,181	8,415	11,387	18,594	17,503	15,527	11,645	5,519	1,898
神奈川	53,356	78	39	51	62	130	283	561	943	1,779	2,512	2,771	3,219	4,671	8,851	8,846	8,488	6,089	2,991	992
新潟	18,476	25	(7-9)	(7-9)	17	47	101	184	334	490	662	721	1,180	1,888	3,170	2,708	2,754	2,388	1,300	489
富山	9,413	(7-9)	(4-6)	(7-9)	18	21	39	73	160	257	306	373	498	846	1,652	1,457	1,359	1,284	732	319
石川	10,570	23	10	(7-9)	17	26	36	84	168	282	373	466	644	992	2,027	1,640	1,553	1,248	671	303
福井	6,477	(7-9)	(7-9)	(4-6)	(7-9)	13	29	75	115	208	237	294	411	610	1,057	940	909	821	510	217
山梨	5,386	(4-6)	(1-3)	(1-3)	(4-6)	13	39	74	97	167	239	275	372	503	929	820	725	622	352	143
長野	14,226	11	(4-6)	16	26	37	79	153	260	446	550	609	838	1,274	2,232	2,260	2,072	1,788	1,085	485
岐阜	13,039	16	21	11	23	32	76	127	230	352	458	551	777	1,174	2,128	2,156	2,102	1,584	888	333
静岡	28,043	16	(7-9)	15	34	77	169	339	507	896	1,139	1,271	1,609	2,620	4,756	4,599	4,254	3,231	1,782	720
愛知	45,212	96	51	49	97	116	218	463	810	1,564	2,041	2,258	2,843	4,193	7,739	7,771	6,680	4,967	2,403	853
三重	12,509	14	(4-6)	10	(7-9)	24	61	128	215	377	501	549	780	1,182	1,987	1,994	1,855	1,615	888	316
滋賀	11,457	(7-9)	(7-9)	(4-6)	14	22	103	156	232	358	427	472	721	1,072	1,890	1,765	1,649	1,317	872	364
京都	22,959	44	27	19	36	79	172	268	413	708	927	1,010	1,312	2,047	3,939	3,769	3,381	2,762	1,439	607
大阪	78,666	112	69	75	104	217	455	864	1,355	2,472	3,376	3,876	4,589	7,137	13,358	13,530	12,518	8,943	4,162	1,454
兵庫	37,093	50	24	33	47	93	200	424	625	1,046	1,414	1,659	2,063	3,432	6,435	6,101	5,813	4,513	2,321	800
奈良	11,232	(7-9)	(1-3)	(7-9)	15	19	48	104	156	314	371	509	630	1,062	1,914	1,923	1,865	1,330	716	238
和歌山	9,417	(7-9)	(4-6)	(7-9)	(7-9)	24	42	75	119	211	314	404	540	864	1,728	1,521	1,444	1,221	620	260
鳥取	6,725	(4-6)	(4-6)	(4-6)	13	14	27	62	95	152	175	273	408	635	1,189	960	915	862	630	299
島根	6,698	(7-9)	(4-6)	(4-6)	(4-6)	19	38	68	88	186	172	228	369	614	1,118	958	914	994	617	293
岡山	16,245	14	19	28	24	48	99	179	266	489	581	662	1,020	1,563	2,762	2,675	2,237	1,968	1,172	439
広島	23,965	32	19	22	30	59	124	262	382	738	893	918	1,486	2,226	4,152	4,006	3,495	2,826	1,646	649
山口	9,235	(7-9)	(7-9)	11	10	24	40	63	144	223	267	321	506	891	1,717	1,459	1,416	1,157	683	287
徳島	6,027	(4-6)	(4-6)	(1-3)	(4-6)	18	33	73	90	156	183	263	374	595	1,049	875	822	818	498	163
香川	7,067	(4-6)	(1-3)	11	13	15	45	73	140	212	244	261	428	671	1,307	1,087	1,004	861	487	201
愛媛	12,889	19	11	(4-6)	17	40	97	167	212	387	439	544	768	1,246	2,180	1,962	1,901	1,607	940	346
高知	5,635	(4-6)	(7-9)	(4-6)	(7-9)	14	32	76	120	164	193	232	339	542	1,005	767	820	698	436	173
福岡	30,684	61	32	26	46	103	228	458	669	1,007	1,270	1,479	2,171	3,393	5,344	4,441	4,230	3,354	1,701	671
佐賀	5,378	(4-6)	11	(4-6)	(4-6)	14	29	79	118	125	185	228	340	635	847	703	808	683	386	172
長崎	10,203	(4-6)	10	(7-9)	15	22	62	108	140	245	329	450	698	1,103	1,756	1,511	1,524	1,255	714	248
熊本	16,899	24	12	12	29	36	111	227	310	472	702	795	1,199	1,763	2,831	2,145	2,348	2,074	1,257	552
大分	7,838	13	(4-6)	(4-6)	12	19	49	104	117	204	284	285	447	794	1,359	1,119	1,142	1,039	600	241
宮崎	4,584	(7-9)	(1-3)	(4-6)	(7-9)	24	47	99	128	162	157	194	305	480	784	650	638	527	258	107
鹿児島	12,601	20	17	17	11	19	71	138	192	324	455	599	850	1,367	2,066	1,697	1,734	1,589	986	449
沖縄	10,310	26	15	22	21	23	63	166	259	366	442	563	812	1,269	1,509	1,098	1,441	1,138	694	383

	総数	0-4	5-9	10-14	15-19	20-24	25-29	30-34	35-39	40-44	45-49	50-54	55-59	60-64	65-69	70-74	75-79	80-84	85-89	90-
全体	522,504	769	480	475	735	965	1,383	2,219	3,786	7,084	10,577	17,079	29,784	53,729	100,420	97,048	89,096	66,008	31,671	9,196
北海道	24,753	28	13	19	33	35	59	91	166	290	441	753	1,421	2,713	4,653	4,576	4,202	3,234	1,541	485
青森	6,941	(7-9)	(4-6)	(1-3)	(4-6)	12	11	14	42	68	107	215	418	716	1,465	1,243	1,175	907	429	99
岩手	6,186	(7-9)	(1-3)	(4-6)	10	(7-9)	(7-9)	30	32	57	110	185	382	734	1,177	1,058	999	850	409	125
宮城	8,450	10	(7-9)	(4-6)	21	19	22	36	67	105	175	295	559	1,061	1,633	1,413	1,421	984	476	142
秋田	5,813	(4-6)	(1-3)	(1-3)	(4-6)	(4-6)	(7-9)	14	33	51	89	176	387	634	1,117	892	956	834	478	127
山形	5,496	(4-6)	(1-3)	(4-6)	10	11	(7-9)	14	32	56	102	171	288	664	1,007	916	921	795	371	117
福島	7,183	14	12	(4-6)	20	20	21	32	48	93	130	207	480	812	1,412	1,173	1,125	963	473	143
茨城	10,653	14	(7-9)	14	11	19	21	31	65	135	187	309	592	1,185	2,070	2,096	1,817	1,287	609	184
栃木	9,159	(7-9)	(4-6)	(7-9)	16	16	26	38	84	123	179	312	549	1,044	1,830	1,760	1,479	1,022	508	153
群馬	8,844	(1-3)	(7-9)	(1-3)	11	19	28	34	45	100	168	275	492	962	1,643	1,672	1,508	1,117	595	160
埼玉	19,737	19	11	15	22	39	40	69	111	267	423	595	984	1,767	3,669	4,288	3,761	2,426	968	263
千葉	23,838	19	14	17	21	31	67	94	172	278	463	758	1,284	2,391	4,828	4,776	4,311	2,847	1,165	302
東京	62,257	171	105	97	116	183	248	440	713	1,252	1,829	2,803	4,262	6,691	11,648	11,236	9,637	6,911	3,025	890
神奈川	29,288	38	26	23	32	37	75	116	193	408	657	1,045	1,571	2,681	5,329	5,681	5,524	3,769	1,664	419
新潟	10,729	12	(4-6)	(4-6)	10	16	25	33	71	117	176	270	632	1,160	2,083	1,807	1,862	1,502	743	198
富山	5,261	(4-6)	(1-3)	(4-6)	11	(7-9)	(7-9)	16	40	67	103	151	254	497	1,028	926	876	767	363	131
石川	6,176	13	(4-6)	(4-6)	(7-9)	12	10	21	45	83	99	173	348	607	1,357	1,110	1,028	766	358	128
福井	3,608	(4-6)	(1-3)	(1-3)	(4-6)	(4-6)	(7-9)	13	22	46	52	123	199	384	674	614	570	526	268	91
山梨	3,019	(4-6)	0	(1-3)	(1-3)	(7-9)	(7-9)	16	14	37	55	106	196	272	619	553	484	377	208	60
長野	7,857	(7-9)	(4-6)	11	16	12	25	29	54	101	150	205	412	724	1,382	1,518	1,300	1,093	607	207
岐阜	7,461	(7-9)	16	(7-9)	16	14	21	21	48	96	130	212	379	708	1,365	1,411	1,384	991	490	142
静岡	15,648	10	(4-6)	(7-9)	14	30	50	70	93	234	306	486	794	1,483	2,995	3,028	2,758	1,980	1,015	287
愛知	25,528	56	30	21	51	55	76	135	211	412	575	846	1,448	2,414	4,903	5,222	4,385	3,001	1,341	346
三重	6,953	(7-9)	(4-6)	(4-6)	(4-6)	(7-9)	19	28	44	84	124	221	378	677	1,249	1,311	1,179	966	506	139
滋賀	6,496	(4-6)	(4-6)	(1-3)	10	13	20	39	41	79	116	175	366	669	1,240	1,185	1,111	787	506	126
京都	12,603	20	15	(7-9)	23	30	47	48	106	171	253	348	662	1,153	2,344	2,486	2,159	1,666	808	255
大阪	43,979	61	40	47	60	78	97	184	296	603	924	1,494	2,389	4,162	8,459	8,811	8,006	5,407	2,267	594
兵庫	21,072	35	14	18	22	34	57	65	133	241	415	626	1,019	2,019	4,109	4,059	3,770	2,809	1,294	333
奈良	6,314	(1-3)	(1-3)	(4-6)	(7-9)	(7-9)	10	19	39	73	92	200	314	604	1,157	1,257	1,207	853	375	91
和歌山	5,581	(4-6)	(1-3)	(1-3)	(4-6)	(7-9)	(7-9)	13	26	46	82	178	286	535	1,177	1,014	950	747	373	122
鳥取	3,951	(4-6)	(4-6)	(1-3)	(7-9)	(1-3)	(7-9)	12	23	42	52	104	225	408	818	659	594	524	336	125
島根	3,870	(1-3)	(4-6)	(1-3)	(1-3)	(4-6)	(4-6)	13	17	45	48	88	218	384	766	647	559	619	322	124
岡山	9,211	(7-9)	15	12	10	19	22	46	66	120	166	283	523	936	1,743	1,730	1,426	1,241	653	192
広島	13,570	22	(7-9)	(7-9)	19	17	31	59	90	182	259	384	731	1,338	2,631	2,664	2,254	1,687	902	282
山口	5,322	(4-6)	(1-3)	(4-6)	(4-6)	12	(7-9)	10	31	52	73	127	247	545	1,132	964	928	679	376	120
徳島	3,423	(1-3)	(4-6)	(1-3)	(1-3)	(7-9)	(7-9)	24	18	40	61	88	184	349	672	575	547	508	264	67
香川	4,128	(1-3)	(1-3)	(4-6)	(7-9)	(4-6)	(7-9)	11	31	50	67	106	225	426	867	745	665	534	278	93
愛媛	7,120	15	(7-9)	(4-6)	10	18	18	18	37	78	133	212	392	735	1,419	1,236	1,195	924	522	146
高知	3,112	(1-3)	(1-3)	(1-3)	(4-6)	(1-3)	(4-6)	(4-6)	17	39	43	103	163	310	651	501	528	433	237	61
福岡	16,153	30	12	14	27	28	54	85	144	269	347	544	1,037	1,926	3,272	2,741	2,594	1,875	869	285
佐賀	2,942	(1-3)	(4-6)	(1-3)	(1-3)	(4-6)	(1-3)	(7-9)	23	37	50	94	167	388	540	450	496	388	214	68
長崎	5,718	(4-6)	(7-9)	(4-6)	(7-9)	10	(7-9)	16	34	59	69	192	343	656	1,105	976	967	764	382	110
熊本	8,393	19	(4-6)	(4-6)	(7-9)	11	20	39	40	97	137	245	465	934	1,664	1,229	1,440	1,161	665	206
大分	4,257	(7-9)	(1-3)	(1-3)	(4-6)	(7-9)	19	14	24	38	73	114	190	449	840	687	736	589	351	107
宮崎	2,385	(7-9)	(1-3)	(1-3)	(1-3)	(4-6)	(7-9)	(7-9)	13	28	39	69	131	286	485	416	375	315	152	40
鹿児島	6,679	14	15	11	(4-6)	(7-9)	(7-9)	14	39	61	124	202	386	800	1,265	1,052	1,057	889	545	183
沖縄	5,387	14	(7-9)	(7-9)	10	12	18	32	53	74	124	211	412	736	928	684	870	694	370	128

	総数	0-4	5-9	10-14	15-19	20-24	25-29	30-34	35-39	40-44	45-49	50-54	55-59	60-64	65-69	70-74	75-79	80-84	85-89	90-
全体	416,192	622	335	405	650	1,539	4,126	8,658	13,429	22,315	27,943	27,188	29,444	37,916	58,505	51,363	49,919	42,943	26,018	12,874
北海道	20,299	20	13	11	35	58	198	373	631	1,028	1,193	1,207	1,381	1,952	2,997	2,596	2,596	2,111	1,286	613
青森	5,489	(7-9)	(1-3)	(4-6)	(4-6)	25	61	119	151	259	290	303	363	536	807	659	722	637	366	174
岩手	4,908	(7-9)	(4-6)	(4-6)	(4-6)	11	38	89	135	166	278	291	362	465	655	568	626	613	386	202
宮城	6,201	(7-9)	(4-6)	(7-9)	17	24	44	147	235	320	333	405	458	614	831	703	753	659	421	217
秋田	4,398	(4-6)	(1-3)	(4-6)	(1-3)	(7-9)	35	79	127	176	210	231	299	397	507	485	576	579	446	228
山形	4,068	(1-3)	(4-6)	(1-3)	(7-9)	11	56	101	135	171	204	216	275	377	538	431	495	508	331	202
福島	5,308	(4-6)	13	(1-3)	10	21	55	90	142	241	260	343	447	530	678	593	654	627	406	191
茨城	7,739	24	15	11	11	27	76	142	244	414	523	475	547	786	1,139	982	888	710	487	238
栃木	7,172	14	(4-6)	(7-9)	12	24	73	145	247	387	463	403	551	808	1,007	795	802	719	486	223
群馬	6,934	(1-3)	(1-3)	(4-6)	14	21	54	139	227	390	493	491	491	656	977	857	782	611	476	247
埼玉	15,147	20	12	(7-9)	24	38	109	254	392	823	1,113	958	1,037	1,441	2,296	2,151	1,922	1,466	731	351
千葉	17,383	18	15	21	20	51	125	336	537	971	1,198	1,149	1,220	1,659	2,628	2,312	2,187	1,627	889	420
東京	53,826	156	45	63	111	267	673	1,372	2,193	3,639	4,741	4,378	4,153	4,696	6,946	6,267	5,890	4,734	2,494	1,008
神奈川	24,068	40	13	28	30	93	208	445	750	1,371	1,855	1,726	1,648	1,990	3,522	3,165	2,964	2,320	1,327	573
新潟	7,747	13	(1-3)	(1-3)	(7-9)	31	76	151	263	373	486	451	548	728	1,087	901	892	886	557	291
富山	4,152	(1-3)	(1-3)	(1-3)	(7-9)	13	30	57	120	190	203	222	244	349	624	531	483	517	369	188
石川	4,394	10	(4-6)	(1-3)	10	14	26	63	123	199	274	293	296	385	670	530	525	482	313	175
福井	2,869	(4-6)	(4-6)	(1-3)	(4-6)	(7-9)	21	62	93	162	185	171	212	226	383	326	339	295	242	126
山梨	2,367	(1-3)	(1-3)	(1-3)	(1-3)	(4-6)	32	58	83	130	184	169	176	231	310	267	241	245	144	83
長野	6,369	(4-6)	(1-3)	(4-6)	10	25	54	124	206	345	400	404	426	550	850	742	772	695	478	278
岐阜	5,578	(7-9)	(4-6)	(1-3)	(7-9)	18	55	106	182	256	328	339	398	466	763	745	718	593	398	191
静岡	12,395	(4-6)	(1-3)	(4-6)	20	47	119	269	414	662	833	785	815	1,137	1,761	1,571	1,496	1,251	767	433
愛知	19,684	40	21	28	46	61	142	328	599	1,152	1,466	1,412	1,395	1,779	2,836	2,549	2,295	1,966	1,062	507
三重	5,556	(7-9)	(1-3)	(4-6)	(1-3)	16	42	100	171	293	377	328	402	505	738	683	676	649	382	177
滋賀	4,961	(1-3)	(1-3)	(4-6)	(4-6)	(7-9)	83	117	191	279	311	297	355	403	650	580	538	530	366	238
京都	10,356	24	12	10	13	49	125	220	307	537	674	662	650	894	1,595	1,283	1,222	1,096	631	352
大阪	34,687	51	29	28	44	139	358	680	1,059	1,869	2,452	2,382	2,200	2,975	4,899	4,719	4,512	3,536	1,895	860
兵庫	16,021	15	10	15	25	59	143	359	492	805	999	1,033	1,044	1,413	2,326	2,042	2,043	1,704	1,027	467
奈良	4,918	(4-6)	(1-3)	(1-3)	(7-9)	12	38	85	117	241	279	309	316	458	757	666	658	477	341	147
和歌山	3,836	(4-6)	(1-3)	(4-6)	(4-6)	15	33	62	93	165	232	226	254	329	551	507	494	474	247	138
鳥取	2,774	(1-3)	(1-3)	(1-3)	(4-6)	12	19	50	72	110	123	169	183	227	371	301	321	338	294	174
島根	2,828	(4-6)	(1-3)	(1-3)	(1-3)	13	34	55	71	141	124	140	151	230	352	311	355	375	295	169
岡山	7,034	(4-6)	(4-6)	16	14	29	77	133	200	369	415	379	497	627	1,019	945	811	727	519	247
広島	10,395	10	10	13	11	42	93	203	292	556	634	534	755	888	1,521	1,342	1,241	1,139	744	367
山口	3,913	(1-3)	(4-6)	(4-6)	(4-6)	12	31	53	113	171	194	194	259	346	585	495	488	478	307	167
徳島	2,604	(4-6)	(1-3)	0	(1-3)	11	25	49	72	116	122	175	190	246	377	300	275	310	234	96
香川	2,939	(1-3)	(1-3)	(4-6)	(4-6)	10	36	62	109	162	177	155	203	245	440	342	339	327	209	108
愛媛	5,769	(4-6)	(4-6)	(1-3)	(7-9)	22	79	149	175	309	306	332	376	511	761	726	706	683	418	200
高知	2,523	(1-3)	(4-6)	(1-3)	(1-3)	12	28	70	103	125	150	129	176	232	354	266	292	265	199	112
福岡	14,531	31	20	12	19	75	174	373	525	738	923	935	1,134	1,467	2,072	1,700	1,636	1,479	832	386
佐賀	2,436	(1-3)	(4-6)	(4-6)	(1-3)	(7-9)	27	71	95	88	135	134	173	247	307	253	312	295	172	104
長崎	4,485	(1-3)	(1-3)	(1-3)	(7-9)	12	53	92	106	186	260	258	355	447	651	535	557	491	332	138
熊本	8,506	(4-6)	(4-6)	(4-6)	20	25	91	188	270	375	565	550	734	829	1,167	916	908	913	592	346
大分	3,581	(4-6)	(4-6)	(1-3)	(4-6)	12	30	90	93	166	211	171	257	345	519	432	406	450	249	134
宮崎	2,199	(1-3)	0	(4-6)	(4-6)	18	40	90	115	134	118	125	174	194	299	234	263	212	106	67
鹿児島	5,922	(4-6)	(1-3)	(4-6)	(4-6)	11	62	124	153	263	331	397	464	567	801	645	677	700	441	266
沖縄	4,923	12	(7-9)	13	11	11	45	134	206	292	318	352	400	533	581	414	571	444	324	255

	総数	診断のみ	自施設診断 自施設治療開始	自施設診断 自施設治療継続	他施設診断 自施設治療開始	他施設診断 自施設治療継続	初回治療終了後
全体	938,696	65,002	585,971	1,692	181,418	32,988	71,625
北海道	45,052	2,867	28,490	86	8,234	2,125	3,250
青森	12,430	1,165	7,427	29	2,739	300	770
岩手	11,094	761	6,722	34	2,460	414	703
宮城	14,651	1,059	8,847	22	3,125	613	985
秋田	10,211	754	6,924	33	1,819	277	404
山形	9,564	616	6,384	11	1,848	272	433
福島	12,491	779	7,327	18	2,835	465	1,067
茨城	18,392	1,349	12,306	28	2,862	555	1,292
栃木	16,331	1,337	10,555	29	2,891	534	985
群馬	15,778	1,113	9,469	17	3,269	628	1,282
埼玉	34,884	3,109	21,487	40	6,303	1,410	2,535
千葉	41,221	3,251	25,682	90	7,782	1,301	3,115
東京	116,083	7,516	67,105	159	26,250	3,882	11,171
神奈川	53,356	3,418	33,348	41	10,145	2,186	4,218
新潟	18,476	1,008	12,225	22	3,819	346	1,056
富山	9,413	519	6,751	10	1,357	265	511
石川	10,570	823	6,722	30	1,817	442	736
福井	6,477	327	4,541	14	1,134	126	335
山梨	5,386	357	3,609	(7-9)	844	245	322
長野	14,226	887	8,953	33	2,785	467	1,101
岐阜	13,039	826	9,054	11	2,130	307	711
静岡	28,043	1,965	18,328	36	5,305	704	1,705
愛知	45,212	2,483	29,678	69	8,781	1,338	2,863
三重	12,509	1,036	8,510	40	1,930	284	709
滋賀	11,457	692	7,805	15	1,553	418	974
京都	22,959	1,386	14,849	25	3,506	784	2,409
大阪	78,666	5,201	50,059	133	14,543	2,842	5,888
兵庫	37,093	2,550	23,636	85	6,977	1,085	2,760
奈良	11,232	707	7,344	(7-9)	2,027	334	813
和歌山	9,417	777	5,934	30	1,735	276	665
鳥取	6,725	532	4,812	13	858	134	376
島根	6,698	583	4,409	39	1,051	194	422
岡山	16,245	1,319	9,828	32	3,242	482	1,342
広島	23,965	1,493	16,207	41	4,273	553	1,398
山口	9,235	687	5,999	17	1,618	248	666
徳島	6,027	402	3,870	(4-6)	1,194	238	319
香川	7,067	524	4,342	11	1,438	230	522
愛媛	12,889	1,016	7,666	31	2,676	277	1,223
高知	5,635	470	3,394	22	1,207	230	312
福岡	30,684	1,929	17,652	57	7,120	1,248	2,678
佐賀	5,378	442	3,222	(4-6)	1,131	217	360
長崎	10,203	646	6,310	(7-9)	2,318	334	586
熊本	16,899	1,445	9,069	55	2,976	1,280	2,074
大分	7,838	486	4,850	25	1,519	375	583
宮崎	4,584	384	2,649	(4-6)	947	235	364
鹿児島	12,601	1,209	5,744	97	3,381	609	1,561
沖縄	10,310	797	5,877	22	1,664	879	1,071

	総数	自主	他施設 紹介	他疾患 経過観察	その他	不明
全体	938,696	94,031	655,162	176,531	12,768	204
北海道	45,052	6,601	29,582	8,442	422	(4-6)
青森	12,430	1,542	8,547	2,046	292	(1-3)
岩手	11,094	1,218	7,935	1,780	153	(7-9)
宮城	14,651	627	11,520	2,303	192	(7-9)
秋田	10,211	1,672	5,951	2,472	111	(4-6)
山形	9,564	952	6,820	1,515	275	(1-3)
福島	12,491	1,725	8,455	2,076	228	(7-9)
茨城	18,392	2,496	12,088	3,371	430	(7-9)
栃木	16,331	2,464	10,681	3,028	157	(1-3)
群馬	15,778	1,330	12,035	2,041	369	(1-3)
埼玉	34,884	3,593	24,880	5,832	570	(7-9)
千葉	41,221	4,666	28,695	7,471	382	(7-9)
東京	116,083	10,612	80,269	23,682	1,498	22
神奈川	53,356	3,818	38,543	10,057	931	(7-9)
新潟	18,476	1,866	12,107	4,252	250	(1-3)
富山	9,413	1,334	5,727	2,178	172	(1-3)
石川	10,570	1,481	6,872	2,070	138	(7-9)
福井	6,477	1,041	3,961	1,456	19	0
山梨	5,386	481	3,987	856	61	(1-3)
長野	14,226	1,086	9,999	2,957	180	(4-6)
岐阜	13,039	1,321	8,820	2,687	209	(1-3)
静岡	28,043	2,015	20,478	5,062	486	(1-3)
愛知	45,212	4,323	31,682	8,529	675	(1-3)
三重	12,509	1,577	8,748	2,144	39	(1-3)
滋賀	11,457	1,619	7,094	2,495	235	14
京都	22,959	2,863	14,807	4,945	338	(4-6)
大阪	78,666	8,157	54,360	15,224	915	10
兵庫	37,093	2,949	26,402	7,283	453	(4-6)
奈良	11,232	1,517	7,540	2,049	125	(1-3)
和歌山	9,417	887	6,444	1,945	141	0
鳥取	6,725	933	4,246	1,443	103	0
島根	6,698	903	4,266	1,405	122	(1-3)
岡山	16,245	1,336	11,247	3,503	153	(4-6)
広島	23,965	1,602	17,516	4,564	282	(1-3)
山口	9,235	1,087	6,387	1,667	94	0
徳島	6,027	316	4,609	1,030	72	0
香川	7,067	767	4,810	1,429	61	0
愛媛	12,889	1,476	8,788	2,470	143	12
高知	5,635	529	4,132	920	54	0
福岡	30,684	1,883	23,059	5,492	241	(7-9)
佐賀	5,378	450	3,912	954	62	0
長崎	10,203	405	7,753	1,952	93	0
熊本	16,899	1,111	13,172	2,315	295	(4-6)
大分	7,838	760	5,767	1,245	66	0
宮崎	4,584	127	3,920	449	87	(1-3)
鹿児島	12,601	1,086	9,831	1,506	173	(4-6)
沖縄	10,310	1,427	6,718	1,939	221	(4-6)

	総数	がん検診 健診等	他疾患 経過観察	剖検発見	その他	不明
全体	938,696	147,385	296,403	88	445,318	49,502
北海道	45,052	5,476	14,750	(4-6)	22,777	2,043
青森	12,430	2,358	3,896	(1-3)	5,864	311
岩手	11,094	2,000	3,388	(1-3)	5,079	624
宮城	14,651	2,816	4,247	(1-3)	6,904	683
秋田	10,211	1,284	3,789	(1-3)	4,917	220
山形	9,564	2,161	2,670	0	4,478	255
福島	12,491	1,988	3,588	(1-3)	6,364	549
茨城	18,392	3,103	5,199	(1-3)	9,493	594
栃木	16,331	2,749	4,811	(1-3)	8,082	686
群馬	15,778	3,226	3,606	(1-3)	8,182	763
埼玉	34,884	6,205	9,214	(4-6)	17,325	2,135
千葉	41,221	6,500	12,441	(4-6)	19,597	2,679
東京	116,083	21,336	37,872	(7-9)	50,315	6,552
神奈川	53,356	8,992	16,499	(1-3)	24,939	2,923
新潟	18,476	3,551	6,709	0	7,331	885
富山	9,413	1,881	3,106	0	4,101	325
石川	10,570	1,727	3,533	0	4,790	520
福井	6,477	940	2,192	0	3,140	205
山梨	5,386	1,178	1,527	(1-3)	2,483	197
長野	14,226	2,485	4,970	(1-3)	6,025	744
岐阜	13,039	1,784	4,264	(1-3)	6,639	351
静岡	28,043	5,016	8,382	(4-6)	13,820	821
愛知	45,212	7,269	13,452	0	22,527	1,964
三重	12,509	2,096	3,578	0	6,268	567
滋賀	11,457	1,818	3,469	(1-3)	5,641	526
京都	22,959	3,048	7,904	(1-3)	10,173	1,831
大阪	78,666	9,838	25,318	(7-9)	39,127	4,374
兵庫	37,093	4,517	13,003	(4-6)	17,578	1,989
奈良	11,232	1,346	3,718	0	5,230	938
和歌山	9,417	1,104	3,153	(1-3)	4,904	255
鳥取	6,725	1,226	2,133	0	2,782	584
島根	6,698	1,138	2,257	0	2,999	304
岡山	16,245	2,467	5,697	0	7,293	788
広島	23,965	3,736	8,332	(1-3)	10,445	1,449
山口	9,235	1,204	2,943	0	4,806	282
徳島	6,027	821	2,135	0	2,823	248
香川	7,067	1,204	2,286	0	3,201	376
愛媛	12,889	1,599	4,389	(1-3)	6,016	884
高知	5,635	729	1,835	(1-3)	2,823	247
福岡	30,684	3,701	10,160	(1-3)	15,368	1,453
佐賀	5,378	754	1,847	10	2,542	225
長崎	10,203	1,461	3,457	0	4,755	530
熊本	16,899	2,493	4,506	0	7,853	2,047
大分	7,838	1,013	2,560	0	3,883	382
宮崎	4,584	671	1,026	0	2,645	242
鹿児島	12,601	1,857	3,493	0	6,220	1,031
沖縄	10,310	1,519	3,099	0	4,771	921

2016年 全施設

付表7-1 胃癌登録数：都道府県

	総数	0期	I期	IA期	IB期	II期	IIA期	IIB期	III期	IIIA期	IIIB期	IIIC期	IV期	不明	その他
全体	89,249	44	55,775	49,328	6,363	9,785	5,458	4,303	6,723	3,167	2,454	1,092	12,778	4,076	68
北海道	3,982	(1-3)	2,297	2,015	278	472	280	187	311	143	113	55	592	288	21
青森	1,264	0	796	663	129	149	82	67	98	42	37	19	173	48	0
岩手	1,297	0	828	712	114	152	88	64	72	38	24	10	187	57	(1-3)
宮城	1,724	0	1,280	1,178	102	125	66	59	84	44	29	11	191	43	(1-3)
秋田	1,334	0	805	696	105	160	89	70	74	43	24	(7-9)	197	96	(1-3)
山形	1,301	0	892	781	110	143	85	57	82	32	32	18	171	12	(1-3)
福島	1,429	0	976	854	121	142	83	58	97	48	35	14	159	48	(7-9)
茨城	1,683	(4-6)	938	785	152	195	116	79	199	94	71	34	297	50	0
栃木	1,593	0	898	762	126	188	102	85	148	70	43	32	252	106	(1-3)
群馬	1,432	0	750	653	96	202	108	94	151	61	58	32	241	88	0
埼玉	3,267	0	1,956	1,669	285	415	227	188	241	123	85	33	505	146	(4-6)
千葉	3,849	(1-3)	2,323	2,103	216	440	256	184	271	134	91	46	613	200	(1-3)
東京	9,469	(1-3)	6,130	5,497	627	998	526	471	611	306	227	78	1,217	509	(1-3)
神奈川	4,779	0	3,010	2,672	335	493	265	227	375	188	130	57	721	180	0
新潟	2,519	0	1,781	1,625	155	220	129	91	133	57	57	19	266	118	(1-3)
富山	1,242	(1-3)	774	703	70	143	83	59	110	50	40	20	175	38	0
石川	1,244	0	876	790	84	133	85	48	83	34	34	15	122	28	(1-3)
福井	706	0	462	426	36	72	38	34	60	27	25	(7-9)	96	16	0
山梨	408	0	230	204	26	56	36	20	32	13	11	(7-9)	63	26	(1-3)
長野	1,226	0	782	680	100	129	82	42	87	29	38	20	191	37	0
岐阜	1,367	0	774	667	107	164	90	74	152	61	54	37	216	59	(1-3)
静岡	2,627	0	1,645	1,479	165	269	135	134	199	74	90	35	390	124	0
愛知	3,845	(1-3)	2,053	1,691	361	535	302	233	376	196	127	53	686	192	0
三重	1,205	(1-3)	670	568	102	156	95	61	103	51	35	17	188	81	(4-6)
滋賀	1,083	0	650	563	87	120	62	58	90	41	37	12	171	52	0
京都	2,332	(1-3)	1,516	1,385	130	178	102	76	164	76	60	28	324	146	(1-3)
大阪	7,694	(1-3)	4,803	4,280	506	839	456	379	611	281	223	102	1,160	277	(1-3)
兵庫	3,685	0	2,269	2,028	238	422	225	197	296	154	105	37	579	118	(1-3)
奈良	1,259	(1-3)	852	758	94	127	71	56	88	44	25	19	167	22	(1-3)
和歌山	1,199	0	735	664	71	125	70	54	84	42	26	16	140	114	(1-3)
鳥取	751	0	484	423	60	71	46	25	55	21	20	14	121	20	0
島根	737	0	479	420	59	62	24	38	53	22	25	(4-6)	118	25	0
岡山	1,708	0	1,168	1,068	100	166	94	72	133	57	55	21	200	41	0
広島	2,448	(1-3)	1,656	1,506	148	237	140	97	176	88	60	27	301	77	0
山口	853	0	499	434	65	103	58	45	68	29	24	15	117	66	0
徳島	579	(1-3)	322	271	51	70	43	27	53	24	19	10	84	46	(1-3)
香川	803	0	540	490	50	96	58	38	46	26	11	(7-9)	101	20	0
愛媛	1,260	0	766	657	107	159	95	64	101	50	35	15	199	35	0
高知	588	0	364	318	46	77	42	34	54	29	17	(7-9)	72	21	0
福岡	2,628	0	1,701	1,550	149	270	137	133	182	91	64	27	360	115	0
佐賀	569	0	354	306	47	56	21	35	48	18	23	(7-9)	81	30	0
長崎	963	0	677	605	71	113	60	53	50	30	17	(1-3)	92	30	(1-3)
熊本	1,152	(1-3)	760	667	91	99	68	30	63	24	26	13	147	80	(1-3)
大分	621	0	392	337	55	53	33	20	33	16	12	(4-6)	73	70	0
宮崎	232	21	110	78	31	30	17	13	19	10	(4-6)	(1-3)	40	12	0
鹿児島	880	0	537	476	61	104	53	51	63	17	33	13	122	52	(1-3)
沖縄	433	0	215	171	44	57	35	22	44	19	21	(4-6)	100	17	0

※1 亜分類が不明の場合があるため、必ずしも合計と一致しない。

	総数	0期	I期	IA期	IB期	II期	IIA期	IIB期	III期	IIIA期	IIIB期	IIIC期	IV期	術前治療	不明	その他
全体	66,449	0	51,298	47,532	3,762	6,574	3,538	3,036	6,318	2,258	2,218	1,842	885	1,279	71	23
北海道	2,950	0	2,209	2,032	177	337	181	156	293	117	92	84	48	43	(1-3)	17
青森	905	0	692	640	52	98	48	50	101	34	40	27	(7-9)	(4-6)	0	0
岩手	940	0	737	678	59	84	41	43	94	36	29	29	11	11	(1-3)	0
宮城	1,366	0	1,138	1,065	73	104	52	52	94	30	46	18	14	15	(1-3)	0
秋田	961	0	758	707	50	92	45	47	85	33	35	17	13	12	(1-3)	0
山形	994	0	777	724	53	115	60	55	75	27	27	21	13	12	(1-3)	(1-3)
福島	1,106	0	880	824	56	99	59	40	89	26	32	31	17	20	(1-3)	0
茨城	1,208	0	835	768	67	148	85	63	161	50	58	53	32	28	(4-6)	0
栃木	1,121	0	824	754	70	112	60	52	142	53	43	46	27	16	0	0
群馬	987	0	717	643	74	126	66	60	118	53	33	32	16	10	0	0
埼玉	2,422	0	1,770	1,612	158	257	153	104	281	114	102	65	65	47	(1-3)	0
千葉	2,712	0	2,140	1,994	145	225	132	93	246	94	72	80	46	54	(1-3)	0
東京	7,195	0	5,652	5,267	384	692	399	293	617	226	204	187	83	136	15	0
神奈川	3,562	0	2,818	2,632	186	350	196	154	297	103	92	102	35	61	(1-3)	0
新潟	1,971	0	1,625	1,502	123	159	86	73	117	48	44	25	15	54	(1-3)	0
富山	877	0	686	641	45	88	48	40	85	27	31	27	12	(4-6)	0	0
石川	982	0	784	730	54	67	32	35	96	41	32	23	14	18	(1-3)	0
福井	516	0	396	379	17	62	31	31	46	18	16	12	(1-3)	11	0	0
山梨	297	0	213	189	24	28	13	15	40	17	11	12	12	(1-3)	(1-3)	0
長野	898	0	701	658	43	88	50	38	82	29	39	14	18	(7-9)	0	0
岐阜	963	0	725	668	57	97	49	48	122	40	30	52	(7-9)	11	0	0
静岡	1,875	0	1,450	1,327	123	207	108	99	177	60	63	54	13	27	(1-3)	0
愛知	2,664	0	1,812	1,633	179	363	181	182	378	121	132	125	50	60	(1-3)	0
三重	861	0	634	587	47	108	58	50	97	38	29	30	11	10	0	(1-3)
滋賀	760	0	593	545	48	68	29	39	77	22	26	29	(4-6)	17	(1-3)	0
京都	1,810	0	1,439	1,359	80	151	72	79	144	44	47	53	28	43	(4-6)	0
大阪	5,817	0	4,448	4,142	306	578	307	271	506	187	189	130	70	202	13	0
兵庫	2,692	0	2,060	1,899	161	267	149	118	271	94	105	72	19	72	(1-3)	(1-3)
奈良	998	0	765	723	42	96	54	42	88	35	29	24	21	26	(1-3)	0
和歌山	953	0	772	731	41	62	27	35	81	27	28	26	14	23	(1-3)	0
鳥取	561	0	434	402	32	64	34	30	41	16	13	12	15	(7-9)	0	0
島根	504	0	413	389	24	39	21	18	36	11	13	12	(1-3)	13	0	0
岡山	1,347	0	1,070	997	73	134	76	58	104	32	36	36	13	26	0	0
広島	1,920	0	1,563	1,452	111	180	89	91	138	43	63	32	12	26	(1-3)	0
山口	632	0	470	442	28	58	33	25	81	34	25	22	10	12	(1-3)	0
徳島	443	0	324	297	27	53	30	23	50	16	21	13	(7-9)	(7-9)	0	(1-3)
香川	642	0	519	490	29	43	22	21	52	16	17	19	(4-6)	23	0	0
愛媛	911	0	694	638	56	91	47	44	111	32	54	25	(7-9)	(4-6)	0	0
高知	463	0	349	323	26	47	20	27	60	19	26	15	(1-3)	(4-6)	0	0
福岡	1,999	0	1,575	1,472	102	169	90	79	197	72	67	58	23	34	(1-3)	0
佐賀	457	0	345	310	35	51	28	23	51	15	19	17	(4-6)	(4-6)	0	0
長崎	761	0	605	556	49	63	40	23	78	36	30	12	(7-9)	(4-6)	(1-3)	0
熊本	890	0	702	644	58	86	49	37	68	23	16	29	13	17	(1-3)	(1-3)
大分	476	0	372	334	38	49	30	19	46	18	20	(7-9)	(4-6)	(1-3)	0	0
宮崎	152	0	110	94	16	22	10	12	15	(4-6)	(7-9)	0	(1-3)	(1-3)	0	0
鹿児島	663	0	521	482	39	58	29	29	58	15	27	16	13	12	(1-3)	0
沖縄	265	0	182	157	25	39	19	20	32	10	(4-6)	16	(1-3)	10	0	0

※1 亜分類が不明の場合があるため、必ずしも合計と一致しない。

	総数	手	内	手+内	放	薬	放+薬	薬+他	手/内 +放	手/内 +薬	手/内 +他	手/内 +放+薬	他	治療 なし
全体	55,775	17,217	30,458	1,858	13	234	17	(1-3)	(7-9)	2,240	89	(1-3)	81	3,558
北海道	2,297	748	1,208	87	(1-3)	(4-6)	(1-3)	0	0	92	(4-6)	0	(4-6)	145
青森	796	257	416	12	0	(4-6)	0	0	(1-3)	42	(1-3)	0	0	61
岩手	828	213	480	14	(1-3)	(1-3)	0	0	(1-3)	38	(1-3)	0	(1-3)	74
宮城	1,280	333	801	32	0	(1-3)	(1-3)	0	(1-3)	19	(1-3)	0	(1-3)	86
秋田	805	245	447	23	0	(4-6)	0	0	0	28	0	0	0	57
山形	892	251	476	48	0	(1-3)	0	0	0	54	(4-6)	0	(4-6)	51
福島	976	289	557	20	0	(4-6)	(1-3)	0	0	37	(1-3)	(1-3)	0	64
茨城	938	348	447	21	(1-3)	(1-3)	0	0	0	54	(1-3)	0	(1-3)	61
栃木	898	318	440	33	0	(4-6)	0	0	0	38	(4-6)	0	(4-6)	52
群馬	750	298	321	28	(1-3)	(4-6)	0	0	0	26	(1-3)	0	(1-3)	66
埼玉	1,956	668	1,013	49	(1-3)	(4-6)	(1-3)	0	0	92	(1-3)	0	(1-3)	123
千葉	2,323	657	1,303	74	0	10	0	(1-3)	0	82	(4-6)	0	(4-6)	186
東京	6,130	1,748	3,447	245	(1-3)	21	(1-3)	0	(1-3)	255	(1-3)	(1-3)	(4-6)	401
神奈川	3,010	901	1,716	91	0	(7-9)	0	0	(1-3)	91	(4-6)	0	13	182
新潟	1,781	449	1,075	48	0	(4-6)	0	0	0	72	(1-3)	0	(1-3)	130
富山	774	235	406	25	0	(1-3)	0	0	0	32	0	0	(4-6)	71
石川	876	236	501	25	0	(1-3)	0	0	0	29	0	0	0	82
福井	462	120	274	15	0	0	0	0	0	19	0	0	(1-3)	33
山梨	230	85	108	(1-3)	0	(1-3)	0	0	0	16	0	0	0	17
長野	782	235	435	25	0	(7-9)	0	0	0	28	0	0	0	51
岐阜	774	244	394	30	0	(4-6)	0	0	0	26	(1-3)	0	(1-3)	72
静岡	1,645	466	909	70	0	(7-9)	0	0	0	73	(1-3)	0	(1-3)	114
愛知	2,053	848	860	38	(1-3)	19	0	0	0	134	0	0	(1-3)	152
三重	670	217	345	22	0	(4-6)	(1-3)	0	0	29	(1-3)	0	0	48
滋賀	650	191	346	29	0	(1-3)	0	0	0	33	(1-3)	0	(1-3)	44
京都	1,516	387	926	63	(1-3)	(4-6)	0	0	0	48	(1-3)	0	0	83
大阪	4,803	1,395	2,768	157	0	12	0	0	(1-3)	181	(1-3)	0	(4-6)	280
兵庫	2,269	696	1,262	88	0	11	(4-6)	0	0	79	(4-6)	0	0	125
奈良	852	253	477	27	(1-3)	(1-3)	0	0	0	30	(1-3)	0	0	60
和歌山	735	226	434	19	0	(4-6)	0	0	0	15	0	0	(1-3)	34
鳥取	484	240	186	12	0	0	0	0	0	12	(1-3)	0	(1-3)	30
島根	479	115	282	15	0	(4-6)	0	0	0	26	(1-3)	0	0	35
岡山	1,168	338	689	35	0	(7-9)	0	0	0	33	(1-3)	0	(1-3)	63
広島	1,656	469	954	72	0	(1-3)	(1-3)	0	0	61	(4-6)	0	(1-3)	93
山口	499	168	245	25	0	(1-3)	0	0	0	28	(1-3)	0	(1-3)	28
徳島	322	135	149	(7-9)	0	0	0	0	0	16	0	0	0	13
香川	540	148	340	16	0	(1-3)	0	0	0	21	(1-3)	0	(1-3)	(7-9)
愛媛	766	251	389	41	(1-3)	(1-3)	0	0	0	32	(1-3)	0	0	48
高知	364	112	198	20	0	(1-3)	0	0	0	19	(1-3)	0	0	10
福岡	1,701	569	912	63	0	10	(1-3)	0	0	61	(4-6)	0	(4-6)	77
佐賀	354	126	189	15	0	(1-3)	0	0	0	19	0	0	0	(4-6)
長崎	677	202	376	26	0	(1-3)	0	0	0	32	(1-3)	0	(1-3)	37
熊本	760	264	397	18	0	(4-6)	(1-3)	0	0	37	(1-3)	0	0	37
大分	392	149	193	(4-6)	0	(1-3)	0	0	0	21	0	0	(1-3)	21
宮崎	110	59	36	0	0	(1-3)	0	0	0	(4-6)	0	0	0	(7-9)
鹿児島	537	208	263	16	0	(4-6)	(1-3)	0	0	15	(1-3)	0	(1-3)	24
沖縄	215	107	68	10	(1-3)	(1-3)	0	0	(1-3)	(7-9)	0	0	0	18

	総数	手	内	手+内	放	薬	放+薬	薬+他	手/内 +放	手/内 +薬	手/内 +他	手/内 +放+薬	他	治療 なし
全体	9,785	4,725	10	19	14	255	(7-9)	(4-6)	(4-6)	3,949	(4-6)	(4-6)	27	755
北海道	472	248	(1-3)	(1-3)	(1-3)	15	0	0	(1-3)	167	0	(1-3)	(4-6)	31
青森	149	69	0	0	0	(4-6)	0	0	0	62	0	0	0	12
岩手	152	63	0	0	0	(4-6)	0	0	(1-3)	61	(1-3)	0	(1-3)	20
宮城	125	72	0	(1-3)	(1-3)	(4-6)	0	0	0	40	0	0	0	(4-6)
秋田	160	83	0	0	0	(4-6)	(1-3)	0	0	59	0	(1-3)	(1-3)	11
山形	143	51	0	(1-3)	0	(4-6)	0	(1-3)	0	65	0	0	(4-6)	16
福島	142	64	0	0	0	(7-9)	0	0	(1-3)	54	0	0	0	16
茨城	195	93	0	(1-3)	(1-3)	(4-6)	0	0	0	79	0	0	0	17
栃木	188	71	0	0	0	(4-6)	(1-3)	0	0	91	0	0	(1-3)	19
群馬	202	113	0	0	(1-3)	(4-6)	0	0	0	73	0	0	0	11
埼玉	415	184	(1-3)	(1-3)	0	11	0	(1-3)	(1-3)	184	0	0	(1-3)	29
千葉	440	199	0	0	(1-3)	11	0	0	0	190	0	0	(1-3)	38
東京	998	497	(1-3)	(1-3)	(1-3)	28	(1-3)	(1-3)	0	404	0	0	(1-3)	61
神奈川	493	244	0	(1-3)	0	13	(1-3)	(1-3)	0	188	0	0	0	45
新潟	220	94	0	(1-3)	0	(7-9)	0	0	0	98	0	0	0	20
富山	143	73	0	(1-3)	(1-3)	(4-6)	0	0	0	47	0	0	0	17
石川	133	76	(1-3)	0	0	(1-3)	0	0	0	40	0	0	(4-6)	10
福井	72	25	0	0	0	(1-3)	0	0	0	35	0	0	0	(7-9)
山梨	56	22	0	0	0	(1-3)	0	0	0	28	0	0	0	(4-6)
長野	129	68	0	0	0	(1-3)	(1-3)	0	0	40	0	0	0	18
岐阜	164	75	0	(1-3)	0	(1-3)	0	0	0	64	0	(1-3)	0	21
静岡	269	119	(1-3)	0	0	(7-9)	0	0	0	111	0	(1-3)	(1-3)	27
愛知	535	228	0	0	0	13	(1-3)	0	(1-3)	244	0	0	0	48
三重	156	72	(1-3)	0	0	(1-3)	0	0	0	63	0	0	0	18
滋賀	120	51	0	0	0	(7-9)	0	0	0	47	0	0	(1-3)	14
京都	178	86	(1-3)	0	(1-3)	(1-3)	0	0	0	74	0	0	(1-3)	14
大阪	839	423	0	(1-3)	(1-3)	19	(1-3)	0	(1-3)	338	(1-3)	(1-3)	(1-3)	50
兵庫	422	198	0	0	0	(4-6)	0	0	0	178	0	0	0	41
奈良	127	59	0	(1-3)	0	(1-3)	0	0	0	53	0	0	(1-3)	(7-9)
和歌山	125	58	0	0	0	(4-6)	0	0	0	51	0	0	0	12
鳥取	71	38	0	0	0	0	0	0	0	31	0	0	0	(1-3)
島根	62	26	0	0	(1-3)	(4-6)	0	0	0	21	0	0	0	(7-9)
岡山	166	102	0	0	0	(1-3)	0	0	0	54	0	0	0	(7-9)
広島	237	128	0	(1-3)	0	(4-6)	0	0	0	90	(1-3)	0	0	11
山口	103	50	0	0	0	(4-6)	0	0	0	40	0	0	0	(7-9)
徳島	70	43	0	0	0	(1-3)	0	(1-3)	0	22	0	0	0	(1-3)
香川	96	38	0	0	0	(4-6)	0	0	0	51	0	0	0	(1-3)
愛媛	159	75	0	0	0	(1-3)	0	0	0	70	0	0	0	12
高知	77	35	0	0	0	0	0	0	0	42	0	0	0	0
福岡	270	141	0	0	(1-3)	(4-6)	0	0	0	114	0	0	(1-3)	(7-9)
佐賀	56	28	0	0	0	0	0	0	0	27	0	0	0	(1-3)
長崎	113	53	0	0	0	(1-3)	0	0	0	53	0	0	0	(4-6)
熊本	99	62	0	0	0	(4-6)	0	0	0	28	0	0	0	(4-6)
大分	53	24	0	0	(1-3)	(1-3)	(1-3)	0	0	24	0	0	0	(1-3)
宮崎	30	20	0	0	0	(1-3)	0	0	0	(4-6)	0	0	(1-3)	(1-3)
鹿児島	104	55	0	(1-3)	(1-3)	(7-9)	0	(1-3)	0	28	(1-3)	0	(1-3)	(7-9)
沖縄	57	29	0	0	0	(1-3)	0	0	0	21	0	0	0	(4-6)

	総数	手	内	手+内	放	薬	放+薬	薬+他	手/内 +放	手/内 +薬	手/内 +他	手/内 +放+薬	他	治療 なし
全体	6,723	2,047	(1-3)	(1-3)	(7-9)	746	(4-6)	11	(4-6)	3,251	(7-9)	(7-9)	21	609
北海道	311	99	(1-3)	0	0	46	0	0	0	130	(1-3)	0	(1-3)	32
青森	98	21	0	0	(1-3)	15	(1-3)	(1-3)	(1-3)	50	(1-3)	0	0	(4-6)
岩手	72	20	0	0	(1-3)	(7-9)	0	(1-3)	0	34	0	0	0	(7-9)
宮城	84	35	0	0	0	11	0	0	0	29	0	0	0	(7-9)
秋田	74	26	0	0	0	10	0	(1-3)	0	25	0	0	0	12
山形	82	20	0	0	0	10	(1-3)	0	0	42	0	0	(1-3)	(7-9)
福島	97	35	0	0	0	13	0	0	0	39	0	0	0	10
茨城	199	60	(1-3)	0	0	18	0	(1-3)	0	106	0	0	0	13
栃木	148	51	0	0	0	16	0	0	0	67	0	0	(1-3)	13
群馬	151	42	0	0	0	22	0	0	0	70	0	0	0	17
埼玉	241	74	0	0	0	28	0	0	0	117	0	(1-3)	(1-3)	19
千葉	271	71	0	0	(1-3)	41	(1-3)	0	0	133	0	0	0	23
東京	611	188	0	(1-3)	0	68	(1-3)	0	(1-3)	306	(1-3)	0	(1-3)	44
神奈川	375	102	0	0	(1-3)	52	0	0	0	185	0	0	0	35
新潟	133	36	0	0	0	16	0	0	0	68	0	0	0	13
富山	110	38	0	0	0	(4-6)	0	0	0	53	0	(1-3)	0	13
石川	83	25	0	0	0	(7-9)	0	(1-3)	0	37	0	0	(1-3)	10
福井	60	13	0	0	0	(7-9)	0	0	0	38	0	0	0	(1-3)
山梨	32	(7-9)	0	0	0	(1-3)	0	0	0	17	0	0	0	(4-6)
長野	87	41	0	0	(1-3)	(4-6)	0	0	0	29	0	0	0	11
岐阜	152	50	0	0	0	13	0	0	0	72	0	(1-3)	(1-3)	15
静岡	199	49	0	0	(1-3)	22	(1-3)	0	0	100	0	0	(1-3)	25
愛知	376	93	0	0	0	39	0	0	(1-3)	197	0	0	(1-3)	43
三重	103	34	0	0	0	(4-6)	0	(1-3)	0	53	0	0	0	(7-9)
滋賀	90	30	0	0	0	14	0	0	0	34	0	0	0	12
京都	164	54	0	0	(1-3)	19	0	(1-3)	0	77	0	0	(1-3)	11
大阪	611	178	0	0	0	50	0	(1-3)	0	330	(1-3)	(1-3)	(1-3)	45
兵庫	296	95	0	0	0	31	0	(1-3)	(1-3)	147	(1-3)	0	(1-3)	19
奈良	88	29	0	0	0	(4-6)	0	0	0	44	0	0	(1-3)	(7-9)
和歌山	84	27	0	0	0	10	0	0	0	37	0	0	(1-3)	(7-9)
鳥取	55	17	0	0	0	(4-6)	0	0	0	27	0	0	0	(7-9)
島根	53	12	0	0	0	(7-9)	0	0	0	23	0	0	0	(7-9)
岡山	133	52	0	0	0	12	0	0	0	57	0	0	0	12
広島	176	60	(1-3)	0	0	19	0	0	0	79	0	(1-3)	0	15
山口	68	17	0	0	0	(1-3)	0	0	0	42	0	0	0	(4-6)
徳島	53	25	0	0	0	(4-6)	0	0	0	19	0	0	0	(1-3)
香川	46	14	0	0	0	(4-6)	0	0	0	25	0	0	0	(1-3)
愛媛	101	34	0	0	0	(7-9)	0	0	0	51	0	0	0	(7-9)
高知	54	15	0	0	0	(1-3)	0	0	0	37	0	0	0	0
福岡	182	60	0	0	0	16	0	0	0	91	0	(1-3)	(1-3)	13
佐賀	48	22	0	0	0	(1-3)	0	0	0	21	0	0	0	(1-3)
長崎	50	17	0	0	0	10	0	0	0	17	0	0	0	(4-6)
熊本	63	18	0	0	0	10	0	0	0	27	0	0	0	(7-9)
大分	33	(4-6)	0	0	0	(1-3)	0	0	0	22	0	0	0	(1-3)
宮崎	19	(4-6)	0	0	0	(1-3)	0	0	0	11	0	0	0	(1-3)
鹿児島	63	17	0	0	0	15	0	0	0	24	0	0	0	(7-9)
沖縄	44	12	0	0	0	(7-9)	0	0	0	12	(1-3)	0	(1-3)	11

	総数	手	内	手+内	放	薬	放+薬	薬+他	手/内 +放	手/内 +薬	手/内 +他	手/内 +放+薬	他	治療 なし
全体	12,778	382	10	(1-3)	73	7,211	131	81	(4-6)	834	(4-6)	(1-3)	65	3,980
北海道	592	21	(4-6)	0	(4-6)	314	10	(1-3)	(1-3)	34	(1-3)	0	(1-3)	198
青森	173	0	0	0	(1-3)	105	(1-3)	0	0	(4-6)	0	0	(1-3)	55
岩手	187	(7-9)	0	0	(7-9)	67	(1-3)	(1-3)	0	14	0	0	(1-3)	88
宮城	191	(1-3)	0	0	(1-3)	120	(4-6)	(1-3)	0	10	0	0	(1-3)	48
秋田	197	11	0	0	0	83	(4-6)	(1-3)	0	13	0	0	(1-3)	81
山形	171	(4-6)	0	0	0	86	(1-3)	(4-6)	0	12	(1-3)	0	(4-6)	56
福島	159	(7-9)	0	0	(1-3)	73	(1-3)	(1-3)	0	(7-9)	0	0	0	63
茨城	297	14	0	0	(1-3)	131	(7-9)	(1-3)	0	24	0	(1-3)	(1-3)	113
栃木	252	12	(1-3)	0	(1-3)	124	(1-3)	(1-3)	0	22	0	0	(1-3)	87
群馬	241	(4-6)	0	0	(1-3)	141	(1-3)	0	0	10	0	0	0	80
埼玉	505	20	0	(1-3)	(1-3)	275	(1-3)	(4-6)	(1-3)	33	0	0	(4-6)	160
千葉	613	(7-9)	(1-3)	0	(1-3)	381	(4-6)	(1-3)	0	22	0	0	0	191
東京	1,217	34	0	0	(1-3)	714	16	(7-9)	(1-3)	83	0	0	(4-6)	355
神奈川	721	17	0	0	(4-6)	431	(1-3)	(4-6)	0	25	0	0	(1-3)	235
新潟	266	(7-9)	(1-3)	0	(1-3)	146	(4-6)	(1-3)	0	31	0	0	0	71
富山	175	(7-9)	0	0	0	89	(1-3)	0	0	(7-9)	0	0	(1-3)	67
石川	122	(4-6)	0	0	(1-3)	68	(1-3)	(1-3)	0	14	0	0	(1-3)	29
福井	96	(1-3)	0	0	(1-3)	66	0	(1-3)	0	(1-3)	0	0	0	24
山梨	63	(1-3)	0	0	0	37	(1-3)	0	0	(4-6)	0	0	(1-3)	17
長野	191	(4-6)	0	0	0	109	(1-3)	0	0	17	0	0	0	57
岐阜	216	(4-6)	0	0	0	125	0	0	0	17	0	0	0	68
静岡	390	(4-6)	0	0	(1-3)	195	(1-3)	0	0	21	0	0	0	163
愛知	686	14	0	0	(1-3)	392	(4-6)	(7-9)	0	30	0	0	(1-3)	231
三重	188	(7-9)	0	0	0	102	0	(4-6)	0	(7-9)	0	0	(1-3)	63
滋賀	171	(4-6)	0	0	(1-3)	88	0	0	0	10	0	0	(1-3)	63
京都	324	21	0	0	(1-3)	164	(1-3)	(4-6)	0	22	0	0	(4-6)	106
大阪	1,160	35	0	0	(4-6)	650	(4-6)	(7-9)	0	113	0	0	(7-9)	335
兵庫	579	(7-9)	0	0	(1-3)	364	(7-9)	(1-3)	0	39	0	0	(1-3)	155
奈良	167	10	(1-3)	0	(1-3)	101	(1-3)	0	0	18	0	0	(1-3)	33
和歌山	140	(4-6)	0	0	0	90	0	0	0	10	0	0	(1-3)	34
鳥取	121	(4-6)	0	0	0	67	(1-3)	0	0	(7-9)	0	0	(7-9)	31
島根	118	(1-3)	0	0	0	69	0	(1-3)	0	(4-6)	0	0	0	41
岡山	200	13	0	0	(1-3)	106	(1-3)	0	0	15	0	0	(1-3)	61
広島	301	(7-9)	0	0	(1-3)	180	(4-6)	(4-6)	0	14	0	0	0	88
山口	117	(4-6)	0	0	0	56	0	0	0	12	0	0	0	44
徳島	84	(1-3)	0	0	0	48	(1-3)	(1-3)	0	(7-9)	0	0	0	23
香川	101	(1-3)	0	0	(1-3)	68	(1-3)	0	0	(4-6)	0	0	(1-3)	19
愛媛	199	(7-9)	0	0	0	119	(1-3)	0	0	(4-6)	0	0	0	65
高知	72	(4-6)	0	0	(1-3)	49	0	0	(1-3)	11	0	0	0	(4-6)
福岡	360	(4-6)	0	0	0	231	(7-9)	(4-6)	0	19	0	0	0	94
佐賀	81	(1-3)	0	0	(1-3)	56	(1-3)	(1-3)	0	(4-6)	0	0	0	13
長崎	92	(1-3)	0	0	(1-3)	60	(1-3)	0	0	(4-6)	0	0	(1-3)	22
熊本	147	(4-6)	0	0	(1-3)	82	0	0	0	14	(1-3)	0	0	42
大分	73	(1-3)	0	0	(1-3)	46	0	0	0	(7-9)	0	0	0	16
宮崎	40	(1-3)	0	0	0	22	0	(1-3)	0	(1-3)	0	0	0	14
鹿児島	122	(4-6)	0	0	0	75	(1-3)	(1-3)	0	(7-9)	0	0	(1-3)	30
沖縄	100	(1-3)	0	0	(1-3)	46	0	(1-3)	0	(4-6)	0	0	0	45

2016年 全施設

付表7-2 大腸癌登録数：都道府県

	総数	0期	I期	II期	IIA期	IIB期	IIC期	III期	IIIA期	IIIB期	IIIC期	IV期	IIVA期	IIVB期	不明	その他
全体	124,338	18,873	25,231	18,877	14,871	2,819	998	22,737	2,123	15,924	4,592	16,341	9,385	6,770	22,137	142
北海道	6,806	1,302	1,199	1,044	819	158	58	1,171	94	856	217	856	506	315	1,223	11
青森	2,308	249	502	263	199	42	19	360	33	258	66	250	157	92	680	(4-6)
岩手	1,816	132	410	298	245	27	24	329	33	234	62	264	159	104	383	0
宮城	1,775	233	413	223	194	14	14	354	52	237	61	239	124	115	308	(4-6)
秋田	1,608	187	274	240	202	18	14	247	37	177	32	245	145	95	410	(4-6)
山形	1,278	287	381	172	132	29	(4-6)	217	36	142	37	172	102	65	49	0
福島	1,614	261	336	202	149	40	13	316	39	205	69	234	136	93	259	(4-6)
茨城	2,555	474	505	381	283	72	24	552	60	359	133	342	210	131	297	(4-6)
栃木	2,284	181	418	409	323	60	17	385	30	285	66	343	194	143	546	(1-3)
群馬	2,091	279	397	354	279	58	14	476	49	324	101	326	191	125	258	(1-3)
埼玉	5,172	964	1,138	844	682	112	48	832	54	633	139	633	396	234	758	(1-3)
千葉	5,037	617	976	798	673	76	48	860	73	613	172	709	431	276	1,073	(4-6)
東京	14,350	2,014	2,872	2,127	1,762	259	102	2,208	196	1,607	401	1,688	966	717	3,428	13
神奈川	7,142	1,243	1,514	1,019	835	131	45	1,382	128	945	305	913	510	399	1,067	(4-6)
新潟	2,466	294	551	415	351	36	27	293	32	209	52	295	161	131	617	(1-3)
富山	1,545	278	267	203	149	39	14	263	15	195	53	183	86	97	351	0
石川	1,329	192	290	182	151	20	10	315	29	212	74	182	105	70	168	0
福井	855	153	185	169	125	35	(4-6)	160	(7-9)	107	44	120	57	62	68	0
山梨	592	45	110	89	56	28	(4-6)	89	(7-9)	58	24	87	50	34	171	(1-3)
長野	1,795	320	336	216	164	28	16	369	47	227	95	259	128	129	295	0
岐阜	2,110	440	327	244	199	29	13	445	29	290	126	265	145	117	389	0
静岡	3,791	417	726	542	415	86	36	826	71	538	209	584	314	266	694	(1-3)
愛知	5,827	581	1,198	974	759	133	76	1,052	98	745	205	816	464	349	1,199	(7-9)
三重	1,839	317	401	323	257	55	(4-6)	314	32	228	52	254	162	91	222	(7-9)
滋賀	1,567	288	322	193	149	27	16	297	32	201	64	222	126	96	245	0
京都	3,033	332	547	400	296	83	19	528	50	374	104	376	226	147	850	0
大阪	10,503	2,132	2,206	1,629	1,278	232	85	1,985	192	1,381	390	1,307	730	538	1,237	(7-9)
兵庫	4,644	714	956	723	568	102	39	898	64	647	184	602	360	239	750	(1-3)
奈良	1,502	374	336	169	141	24	(1-3)	316	40	221	55	153	92	57	154	0
和歌山	1,246	160	249	199	161	27	(7-9)	237	27	180	28	145	95	47	255	(1-3)
鳥取	974	92	255	166	125	29	11	177	38	107	32	163	87	76	120	(1-3)
島根	1,022	282	201	132	93	32	(4-6)	166	29	103	34	120	76	44	121	0
岡山	1,789	264	342	303	236	56	11	367	33	262	66	235	130	105	266	12
広島	3,436	917	648	537	356	134	17	535	40	371	123	400	202	195	389	10
山口	1,229	42	243	202	168	25	(7-9)	217	22	155	40	137	78	59	386	(1-3)
徳島	815	45	148	147	123	21	(1-3)	181	10	123	48	117	69	48	176	(1-3)
香川	719	90	128	147	122	17	(7-9)	139	(7-9)	103	27	92	56	35	123	0
愛媛	1,496	147	393	290	211	65	14	269	17	193	59	236	132	103	161	0
高知	695	69	138	150	118	30	(1-3)	130	11	93	26	93	57	36	114	(1-3)
福岡	3,326	412	710	496	344	129	21	747	54	500	190	504	307	193	456	(1-3)
佐賀	767	103	136	129	86	35	(4-6)	170	12	120	38	83	50	32	146	0
長崎	1,559	443	335	182	151	19	12	260	36	193	29	153	90	63	183	(1-3)
熊本	1,952	173	393	303	232	48	19	376	52	253	69	265	155	105	426	16
大分	830	104	147	132	99	26	(4-6)	191	11	142	37	148	68	80	108	0
宮崎	287	(7-9)	75	60	40	13	(7-9)	58	(7-9)	36	14	47	24	23	40	0
鹿児島	1,430	103	291	229	188	28	12	333	24	231	76	226	121	102	248	0
沖縄	1,532	120	306	228	183	32	13	345	30	251	64	258	155	97	270	(4-6)

※1 亜分類が不明の場合があるため、必ずしも合計と一致しない。

	総数	0期	I期	II期	IIA期	IIB期	IIC期	III期	IIIA期	IIIB期	IIIC期	IV期	IIVA期	IIVB期	前治療	不明	その他
全体	102,477	33,376	22,263	21,153	17,409	2,701	1,043	19,689	2,637	13,718	3,334	3,553	2,554	999	2,282	154	(7-9)
北海道	5,762	1,999	1,177	1,177	1,006	117	54	1,085	122	782	181	223	157	66	90	10	(1-3)
青森	1,903	827	354	309	253	47	(7-9)	331	39	236	56	39	29	10	42	0	(1-3)
岩手	1,410	370	306	352	306	32	14	318	31	227	60	43	34	(7-9)	19	(1-3)	0
宮城	1,421	429	314	314	277	23	14	302	30	228	44	32	21	11	27	(1-3)	(1-3)
秋田	1,283	481	255	244	196	35	13	224	33	162	29	53	34	19	26	0	0
山形	1,073	350	264	190	140	40	10	203	33	136	34	56	46	10	10	0	0
福島	1,297	435	276	272	199	62	11	231	25	172	34	50	34	16	30	(1-3)	0
茨城	2,100	650	411	441	342	85	14	443	49	320	74	119	83	36	32	(1-3)	(1-3)
栃木	1,792	505	410	402	316	68	18	363	50	264	49	66	47	19	40	(4-6)	0
群馬	1,660	418	370	385	326	41	18	374	49	258	67	88	64	24	25	0	0
埼玉	4,365	1,388	1,052	827	680	115	32	796	94	575	127	193	148	45	105	(4-6)	0
千葉	4,055	1,281	909	796	666	84	46	792	128	522	142	150	112	38	120	(7-9)	0
東京	11,980	4,382	2,663	2,252	1,890	249	113	1,987	321	1,362	304	357	266	91	319	20	0
神奈川	5,805	1,995	1,302	1,184	947	170	67	953	111	671	171	171	121	50	197	(1-3)	0
新潟	2,057	737	468	379	320	38	21	385	58	274	53	53	41	12	35	0	0
富山	1,268	499	258	246	207	27	12	221	31	158	32	20	14	(4-6)	23	(1-3)	0
石川	1,092	313	218	229	182	34	13	234	26	170	38	55	29	26	37	(4-6)	0
福井	686	187	164	163	131	27	(4-6)	140	14	109	17	15	12	(1-3)	16	(1-3)	0
山梨	509	150	116	101	68	28	(4-6)	94	12	67	15	39	25	14	(7-9)	(1-3)	0
長野	1,433	500	303	285	226	42	17	288	38	202	48	41	25	16	15	(1-3)	0
岐阜	1,750	743	327	308	245	44	19	284	39	193	52	50	37	13	38	0	0
静岡	2,985	815	672	643	531	76	36	660	87	446	127	110	86	24	46	39	0
愛知	4,751	1,310	1,065	1,107	960	96	51	1,013	153	701	159	168	118	50	87	(1-3)	0
三重	1,463	457	312	324	280	29	15	306	26	226	54	45	38	(7-9)	19	0	0
滋賀	1,248	437	258	273	239	23	11	223	26	155	42	25	17	(7-9)	32	0	0
京都	2,616	946	507	506	411	73	22	467	59	318	90	139	84	55	43	(7-9)	0
大阪	8,832	2,877	1,955	1,812	1,472	227	113	1,675	245	1,148	282	305	212	93	197	10	(1-3)
兵庫	3,840	1,222	834	795	647	105	43	789	104	529	156	111	87	24	82	(4-6)	(1-3)
奈良	1,351	487	276	233	188	37	(7-9)	247	37	176	34	62	33	29	41	(4-6)	(1-3)
和歌山	1,040	324	223	206	170	26	10	239	26	154	59	29	25	(4-6)	19	0	0
鳥取	779	169	199	187	152	29	(4-6)	165	21	118	26	31	22	(7-9)	27	(1-3)	0
島根	838	358	158	146	102	37	(7-9)	145	23	83	39	(7-9)	(4-6)	(4-6)	22	0	0
岡山	1,496	435	313	341	296	27	18	322	35	236	51	50	35	15	33	(1-3)	0
広島	2,894	1,203	566	531	435	69	27	478	75	301	102	50	39	11	65	(1-3)	0
山口	1,013	329	214	225	195	22	(7-9)	206	36	138	32	23	19	(4-6)	13	(1-3)	0
徳島	691	163	155	172	156	13	(1-3)	143	20	90	33	38	28	10	20	0	0
香川	597	171	122	142	121	15	(4-6)	117	19	79	19	27	22	(4-6)	18	0	0
愛媛	1,193	236	282	297	258	22	17	301	41	218	42	59	47	12	18	0	0
高知	583	131	138	167	141	16	10	127	12	98	17	17	16	(1-3)	(1-3)	0	0
福岡	2,692	718	637	601	459	118	24	586	79	398	109	78	55	23	72	0	0
佐賀	665	220	141	133	97	27	(7-9)	138	13	97	28	15	10	(4-6)	18	0	0
長崎	1,355	560	266	229	211	10	(7-9)	235	28	173	34	26	18	(7-9)	36	(1-3)	0
熊本	1,646	451	337	420	316	81	23	328	44	239	45	87	63	24	22	(1-3)	0
大分	641	144	135	174	151	16	(7-9)	140	17	103	20	28	22	(4-6)	20	0	0
宮崎	196	30	55	55	41	(4-6)	(7-9)	42	12	25	(4-6)	(7-9)	(4-6)	(1-3)	(4-6)	0	0
鹿児島	1,147	243	263	283	217	52	14	261	35	186	40	50	32	18	43	(4-6)	0
沖縄	1,224	301	263	295	240	41	14	288	31	195	62	50	37	13	26	(1-3)	0

※1 亜分類が不明の場合があるため、必ずしも合計と一致しない。

	総数	手	内	手+内	放	薬	放+薬	薬+他	手/内 +放	手/内 +薬	手/内 +他	手/内 +放+薬	他	治療 なし
全体	25,231	15,600	3,632	1,610	29	107	16	(1-3)	25	2,851	63	72	26	1,198
北海道	1,199	783	145	71	0	(4-6)	(1-3)	0	(1-3)	126	(4-6)	(1-3)	(1-3)	55
青森	502	304	79	15	0	(4-6)	0	0	0	73	0	0	0	27
岩手	410	260	45	13	0	(1-3)	0	0	(1-3)	57	0	0	0	32
宮城	413	280	55	19	(1-3)	(1-3)	(1-3)	0	0	28	0	(1-3)	0	25
秋田	274	166	40	12	(1-3)	0	0	0	(1-3)	33	0	(1-3)	0	18
山形	381	186	108	19	0	(1-3)	0	0	0	45	(1-3)	(1-3)	(1-3)	17
福島	336	213	41	11	(1-3)	(1-3)	0	0	(1-3)	40	0	(4-6)	0	22
茨城	505	295	91	30	(1-3)	(1-3)	(1-3)	0	0	56	0	(1-3)	0	28
栃木	418	245	56	36	0	(4-6)	0	0	0	49	0	(1-3)	(1-3)	23
群馬	397	269	40	21	(1-3)	(1-3)	(1-3)	0	0	38	(1-3)	0	(4-6)	18
埼玉	1,138	645	233	75	0	(4-6)	0	(1-3)	0	126	(1-3)	(1-3)	0	46
千葉	976	593	141	52	(1-3)	(4-6)	0	0	(1-3)	139	(1-3)	(1-3)	(1-3)	37
東京	2,872	1,797	378	167	(1-3)	(7-9)	(1-3)	0	(4-6)	343	(4-6)	14	(1-3)	149
神奈川	1,514	885	265	94	(4-6)	(7-9)	(1-3)	0	(1-3)	163	(7-9)	(7-9)	0	72
新潟	551	350	74	38	(1-3)	(1-3)	0	0	(1-3)	60	(1-3)	0	(1-3)	19
富山	267	173	34	18	0	0	(1-3)	0	0	23	0	(1-3)	0	16
石川	290	158	57	13	0	(1-3)	0	0	(1-3)	30	(1-3)	(1-3)	0	27
福井	185	107	30	15	0	(1-3)	0	0	0	18	0	0	0	14
山梨	110	78	(7-9)	(1-3)	0	0	0	0	0	14	0	(1-3)	(1-3)	(4-6)
長野	336	208	39	18	(1-3)	(1-3)	0	0	0	42	0	0	0	24
岐阜	327	200	52	32	0	0	0	0	0	23	(1-3)	0	0	19
静岡	726	441	111	43	0	(1-3)	(1-3)	0	(1-3)	85	(4-6)	0	(1-3)	35
愛知	1,198	769	138	56	0	(1-3)	0	0	0	164	(1-3)	(1-3)	0	66
三重	401	247	37	34	0	(1-3)	0	0	(1-3)	57	0	0	0	24
滋賀	322	201	34	22	(1-3)	(1-3)	0	0	0	41	0	(1-3)	(1-3)	18
京都	547	303	93	45	0	(1-3)	(1-3)	0	(1-3)	69	0	0	(1-3)	32
大阪	2,206	1,370	349	175	(1-3)	10	0	0	(1-3)	204	(4-6)	15	(1-3)	73
兵庫	956	572	144	84	(1-3)	(4-6)	0	0	0	101	(1-3)	(1-3)	(1-3)	41
奈良	336	182	75	19	0	(1-3)	0	0	0	36	(1-3)	(1-3)	(1-3)	18
和歌山	249	166	21	18	0	(1-3)	0	0	0	30	(1-3)	(1-3)	0	(7-9)
鳥取	255	178	32	(7-9)	(1-3)	(1-3)	0	0	0	17	(1-3)	(1-3)	0	15
島根	201	124	19	19	0	0	(1-3)	0	0	30	(1-3)	(1-3)	0	(4-6)
岡山	342	235	43	18	0	(1-3)	0	0	0	29	(1-3)	0	0	14
広島	648	362	91	90	0	(1-3)	(1-3)	0	0	67	(1-3)	(1-3)	0	30
山口	243	166	31	12	0	0	0	0	0	28	0	(1-3)	0	(4-6)
徳島	148	100	19	12	0	(1-3)	0	0	0	14	0	0	0	(1-3)
香川	128	85	16	10	(1-3)	0	0	0	0	13	0	0	0	(1-3)
愛媛	393	287	22	14	(1-3)	(1-3)	0	0	0	48	(1-3)	(1-3)	0	17
高知	138	112	(1-3)	0	0	0	(1-3)	0	0	20	0	0	0	(1-3)
福岡	710	439	117	45	0	0	0	0	(1-3)	77	(1-3)	0	0	30
佐賀	136	81	20	17	0	0	0	0	0	16	0	0	0	(1-3)
長崎	335	216	50	19	0	0	0	0	0	40	0	0	0	10
熊本	393	243	62	22	0	(1-3)	0	0	0	41	(1-3)	(1-3)	0	22
大分	147	91	14	13	0	(1-3)	0	0	(1-3)	22	0	0	0	(1-3)
宮崎	75	52	(7-9)	(1-3)	0	(1-3)	0	0	0	(7-9)	(1-3)	0	0	(1-3)
鹿児島	291	176	49	24	(1-3)	(1-3)	0	0	(1-3)	29	0	0	0	(7-9)
沖縄	306	207	24	16	0	0	0	0	0	38	(1-3)	0	0	18

	総数	手	内	手+内	放	薬	放+薬	薬+他	手/内 +放	手/内 +薬	手/内 +他	手/内 +放+薬	他	治療 なし
全体	18,877	12,253	30	66	47	205	87	11	34	4,944	48	265	39	848
北海道	1,044	712	(4-6)	(7-9)	(4-6)	14	(4-6)	0	(1-3)	240	(1-3)	(1-3)	(1-3)	47
青森	263	140	0	(1-3)	(1-3)	(4-6)	0	0	(1-3)	93	(1-3)	(1-3)	0	20
岩手	298	171	0	0	(1-3)	(4-6)	(1-3)	(1-3)	0	78	0	(1-3)	(1-3)	34
宮城	223	160	0	0	0	(4-6)	(1-3)	0	0	47	0	(1-3)	0	(7-9)
秋田	240	156	0	0	(1-3)	(1-3)	(1-3)	0	0	56	0	(4-6)	0	17
山形	172	104	0	(1-3)	0	0	(1-3)	(1-3)	0	43	(1-3)	(1-3)	(1-3)	15
福島	202	125	(1-3)	0	0	(4-6)	(1-3)	0	(4-6)	49	0	(1-3)	0	12
茨城	381	259	0	(1-3)	0	(1-3)	0	0	(1-3)	89	(1-3)	(4-6)	(1-3)	20
栃木	409	255	(1-3)	(1-3)	(1-3)	(1-3)	(1-3)	0	(1-3)	118	(1-3)	(1-3)	(1-3)	18
群馬	354	215	(1-3)	(4-6)	(1-3)	(1-3)	(1-3)	0	0	102	0	0	(4-6)	21
埼玉	844	521	(1-3)	(1-3)	(4-6)	(7-9)	(1-3)	(4-6)	(1-3)	239	(7-9)	20	(4-6)	23
千葉	798	466	(1-3)	(1-3)	(1-3)	14	(7-9)	(1-3)	0	256	(1-3)	(7-9)	0	39
東京	2,127	1,377	(1-3)	(4-6)	(4-6)	22	10	(1-3)	13	526	(1-3)	69	(1-3)	96
神奈川	1,019	652	(1-3)	(1-3)	0	(7-9)	20	0	0	257	0	24	(1-3)	54
新潟	415	259	(1-3)	0	0	(4-6)	(1-3)	0	0	130	0	0	(1-3)	16
富山	203	127	0	0	0	(4-6)	0	0	0	53	0	(1-3)	0	16
石川	182	123	0	0	(1-3)	(1-3)	0	0	(1-3)	44	(1-3)	0	(1-3)	(7-9)
福井	169	103	0	0	0	0	(1-3)	0	0	53	0	(1-3)	0	(7-9)
山梨	89	63	0	(1-3)	0	(1-3)	0	0	0	18	(1-3)	(1-3)	0	(1-3)
長野	216	141	0	0	(1-3)	(4-6)	0	0	0	57	0	0	0	10
岐阜	244	175	0	0	0	(1-3)	0	0	(1-3)	48	0	(1-3)	(1-3)	15
静岡	542	345	(1-3)	(4-6)	(4-6)	(7-9)	(1-3)	0	0	132	0	(4-6)	0	41
愛知	974	603	(1-3)	(1-3)	(1-3)	12	(1-3)	0	(1-3)	289	(1-3)	(7-9)	0	53
三重	323	204	0	(1-3)	0	(4-6)	0	0	0	88	(1-3)	(1-3)	(7-9)	14
滋賀	193	120	0	0	0	0	(1-3)	0	0	53	0	(4-6)	(1-3)	13
京都	400	283	0	(4-6)	(1-3)	(1-3)	(1-3)	0	0	99	(1-3)	(1-3)	(1-3)	(7-9)
大阪	1,629	1,124	(7-9)	10	(4-6)	12	(4-6)	(1-3)	(1-3)	389	(7-9)	18	(1-3)	46
兵庫	723	481	0	(4-6)	0	(4-6)	(1-3)	(1-3)	0	203	(1-3)	11	(1-3)	15
奈良	169	120	0	(4-6)	(1-3)	0	0	0	0	39	0	(1-3)	0	(1-3)
和歌山	199	127	(1-3)	0	0	(1-3)	0	0	0	56	(1-3)	(1-3)	0	(7-9)
鳥取	166	112	(1-3)	0	0	(1-3)	0	0	0	33	(1-3)	(4-6)	0	10
島根	132	78	0	0	(1-3)	(1-3)	0	0	0	37	0	(1-3)	0	11
岡山	303	227	0	(1-3)	0	(1-3)	(1-3)	0	0	60	0	(1-3)	0	10
広島	537	356	0	(1-3)	(1-3)	(7-9)	(4-6)	0	(1-3)	134	(1-3)	13	0	18
山口	202	118	0	0	0	(1-3)	(1-3)	0	0	71	0	(1-3)	0	(7-9)
徳島	147	103	0	0	0	0	(1-3)	0	0	30	0	(4-6)	0	(7-9)
香川	147	94	0	0	(1-3)	(1-3)	(1-3)	0	(1-3)	44	(1-3)	(1-3)	(1-3)	(1-3)
愛媛	290	190	(1-3)	0	0	(1-3)	(1-3)	0	0	80	(1-3)	(1-3)	0	11
高知	150	123	0	0	0	(1-3)	0	0	(1-3)	20	0	0	0	(4-6)
福岡	496	316	(1-3)	0	0	(4-6)	(1-3)	0	0	152	0	(1-3)	(1-3)	18
佐賀	129	80	0	(1-3)	0	0	0	0	0	40	0	(4-6)	0	(1-3)
長崎	182	116	0	(1-3)	0	(1-3)	0	0	0	55	0	(4-6)	(1-3)	(4-6)
熊本	303	211	0	0	0	(4-6)	0	0	0	72	0	(1-3)	(1-3)	12
大分	132	90	0	0	0	(1-3)	0	0	0	34	0	(4-6)	0	(1-3)
宮崎	60	37	0	0	0	(1-3)	0	0	0	16	0	(1-3)	0	(1-3)
鹿児島	229	155	0	(1-3)	(1-3)	(4-6)	(1-3)	0	0	47	(1-3)	(1-3)	0	14
沖縄	228	136	0	0	(1-3)	(1-3)	0	0	0	75	(1-3)	(1-3)	0	12

	総数	手	内	手+内	放	薬	放+薬	薬+他	手/内 +放	手/内 +薬	手/内 +他	手/内 +放+薬	他	治療 なし
全体	22,737	11,152	19	73	48	445	161	16	50	9,364	34	549	73	753
北海道	1,171	579	(1-3)	(7-9)	(1-3)	26	(4-6)	0	(1-3)	483	(1-3)	10	(4-6)	44
青森	360	158	0	0	(1-3)	14	(1-3)	0	(1-3)	165	(1-3)	(1-3)	(1-3)	14
岩手	329	155	0	0	(1-3)	(7-9)	(4-6)	(1-3)	0	142	0	(4-6)	(1-3)	(7-9)
宮城	354	181	0	0	0	(7-9)	(7-9)	0	(1-3)	125	0	17	(1-3)	14
秋田	247	121	0	(1-3)	(1-3)	(4-6)	0	0	0	100	0	(4-6)	0	13
山形	217	110	(1-3)	(1-3)	0	(1-3)	0	0	0	86	(4-6)	(1-3)	(1-3)	(7-9)
福島	316	156	0	0	(1-3)	(7-9)	0	0	(4-6)	117	0	13	0	16
茨城	552	248	0	(1-3)	(1-3)	(7-9)	(4-6)	(1-3)	0	242	(1-3)	12	(1-3)	30
栃木	385	174	0	(4-6)	0	(7-9)	(4-6)	0	0	160	0	16	0	17
群馬	476	222	0	(1-3)	(1-3)	13	(1-3)	0	0	208	0	0	(1-3)	24
埼玉	832	405	(1-3)	(4-6)	(1-3)	24	(7-9)	(1-3)	(4-6)	325	(1-3)	23	(7-9)	26
千葉	860	370	0	(1-3)	(1-3)	15	11	0	(1-3)	390	0	28	(1-3)	38
東京	2,208	1,078	(1-3)	(4-6)	(7-9)	56	33	(1-3)	14	868	0	84	(4-6)	53
神奈川	1,382	698	(1-3)	(1-3)	(4-6)	28	15	(1-3)	(1-3)	531	(1-3)	42	(1-3)	48
新潟	293	145	0	(1-3)	(1-3)	(1-3)	(1-3)	0	0	131	0	0	0	11
富山	263	136	0	(1-3)	0	(4-6)	(1-3)	0	0	98	0	13	0	(7-9)
石川	315	165	(1-3)	0	0	(7-9)	(1-3)	0	0	122	(1-3)	(1-3)	(1-3)	(7-9)
福井	160	78	0	0	0	0	0	0	0	75	0	(1-3)	0	(4-6)
山梨	89	39	0	(1-3)	0	(1-3)	(1-3)	0	0	35	(1-3)	(4-6)	(1-3)	(1-3)
長野	369	210	0	(1-3)	(1-3)	(4-6)	(1-3)	(1-3)	(1-3)	133	0	(4-6)	(1-3)	(7-9)
岐阜	445	202	0	(1-3)	0	10	(1-3)	0	(1-3)	199	0	(4-6)	0	24
静岡	826	426	(1-3)	(1-3)	(1-3)	(7-9)	(1-3)	(1-3)	(1-3)	314	(1-3)	24	(1-3)	35
愛知	1,052	478	(1-3)	(1-3)	0	14	0	0	(1-3)	501	0	(7-9)	(1-3)	45
三重	314	136	0	(1-3)	0	(1-3)	(1-3)	0	0	150	(1-3)	(7-9)	(1-3)	10
滋賀	297	145	0	0	0	(1-3)	(4-6)	0	(1-3)	122	(1-3)	(7-9)	(1-3)	14
京都	528	279	0	(4-6)	0	14	(1-3)	0	(1-3)	196	0	(7-9)	0	23
大阪	1,985	1,053	(4-6)	(7-9)	(4-6)	32	(7-9)	(1-3)	(1-3)	783	(1-3)	44	(4-6)	37
兵庫	898	425	(1-3)	(7-9)	(1-3)	25	(4-6)	0	(4-6)	387	(1-3)	20	(1-3)	18
奈良	316	163	0	0	0	(4-6)	0	0	0	135	(1-3)	(1-3)	(1-3)	(7-9)
和歌山	237	114	0	0	(1-3)	(1-3)	(1-3)	0	0	100	0	10	(1-3)	(4-6)
鳥取	177	78	0	0	0	(4-6)	(1-3)	0	0	80	0	(7-9)	(1-3)	(1-3)
島根	166	69	(1-3)	0	0	(1-3)	(1-3)	0	0	73	0	10	(1-3)	(7-9)
岡山	367	213	(1-3)	0	0	(1-3)	(1-3)	0	0	134	0	(4-6)	(1-3)	(7-9)
広島	535	246	0	(1-3)	(1-3)	10	(4-6)	0	(1-3)	217	(1-3)	26	(1-3)	22
山口	217	81	0	(1-3)	0	(1-3)	0	0	0	125	0	(1-3)	0	(4-6)
徳島	181	100	0	0	0	(1-3)	(1-3)	0	0	66	0	(4-6)	(1-3)	(4-6)
香川	139	62	0	0	(1-3)	(4-6)	(1-3)	0	0	65	0	(1-3)	0	(1-3)
愛媛	269	145	0	0	0	(1-3)	(1-3)	0	0	100	0	12	0	(7-9)
高知	130	76	0	0	0	0	0	0	0	51	0	(1-3)	0	(1-3)
福岡	747	374	0	0	(1-3)	17	(1-3)	(1-3)	0	318	(1-3)	12	(1-3)	19
佐賀	170	80	0	0	0	0	0	0	0	77	0	(7-9)	0	(4-6)
長崎	260	143	0	0	(1-3)	(4-6)	(1-3)	0	0	97	0	(4-6)	(1-3)	(4-6)
熊本	376	182	0	(1-3)	0	11	0	0	0	166	(1-3)	(4-6)	0	(7-9)
大分	191	95	0	0	0	0	(1-3)	0	0	80	0	(7-9)	0	(4-6)
宮崎	58	30	0	(1-3)	0	(4-6)	(1-3)	0	0	17	0	(1-3)	0	(1-3)
鹿児島	333	162	0	0	0	15	(1-3)	(1-3)	0	131	(1-3)	(4-6)	(1-3)	13
沖縄	345	167	0	(1-3)	0	(4-6)	(1-3)	0	0	144	(1-3)	(4-6)	(4-6)	18

	総数	手	内	手+内	放	薬	放+薬	薬+他	手/内 +放	手/内 +薬	手/内 +他	手/内 +放+薬	他	治療 なし
全体	16,341	2,802	20	(7-9)	78	4,293	153	74	34	5,249	50	100	193	3,287
北海道	856	142	(1-3)	0	(1-3)	226	(4-6)	(1-3)	(4-6)	279	(1-3)	(1-3)	16	174
青森	250	36	(1-3)	0	(4-6)	75	(1-3)	0	(1-3)	72	0	(1-3)	(1-3)	55
岩手	264	41	0	0	(1-3)	42	(4-6)	(1-3)	(1-3)	72	(1-3)	(1-3)	(4-6)	95
宮城	239	37	0	0	(1-3)	87	(1-3)	0	0	55	0	0	(4-6)	53
秋田	245	30	(1-3)	0	(1-3)	63	(4-6)	0	0	80	0	(1-3)	(1-3)	63
山形	172	32	0	0	(1-3)	26	(1-3)	(4-6)	(1-3)	65	0	0	(7-9)	35
福島	234	41	0	0	(1-3)	44	(7-9)	0	(1-3)	78	0	(1-3)	0	60
茨城	342	65	0	0	0	78	(1-3)	(1-3)	(1-3)	117	0	(1-3)	(4-6)	69
栃木	343	61	(1-3)	(1-3)	(1-3)	89	0	0	(1-3)	107	(1-3)	(1-3)	(1-3)	70
群馬	326	46	0	0	(1-3)	91	(1-3)	(1-3)	0	103	0	0	(7-9)	71
埼玉	633	108	0	(1-3)	(4-6)	146	(1-3)	10	(1-3)	207	(1-3)	(1-3)	13	130
千葉	709	88	(1-3)	0	(1-3)	233	(7-9)	(4-6)	0	216	0	(4-6)	(1-3)	149
東京	1,688	298	(1-3)	(1-3)	(1-3)	483	13	(7-9)	(4-6)	548	10	20	11	285
神奈川	913	158	(1-3)	0	(1-3)	266	(7-9)	(1-3)	0	260	(1-3)	(4-6)	(1-3)	206
新潟	295	51	(1-3)	0	(1-3)	85	(4-6)	0	0	86	0	(1-3)	(1-3)	62
富山	183	27	0	0	0	46	(4-6)	0	0	67	0	0	(1-3)	38
石川	182	35	0	0	0	39	0	0	0	70	(1-3)	0	(4-6)	32
福井	120	20	0	0	0	27	(1-3)	0	0	37	0	(1-3)	(1-3)	32
山梨	87	23	0	0	0	19	(1-3)	0	0	27	(1-3)	(1-3)	(1-3)	14
長野	259	32	0	0	(1-3)	82	(1-3)	0	0	72	0	(1-3)	0	64
岐阜	265	48	0	0	0	65	(1-3)	0	(1-3)	85	0	(1-3)	(1-3)	60
静岡	584	97	(4-6)	(1-3)	(4-6)	157	(7-9)	(1-3)	0	146	(1-3)	(1-3)	(1-3)	157
愛知	816	115	0	0	(7-9)	223	(4-6)	(1-3)	(1-3)	245	0	(1-3)	(1-3)	213
三重	254	52	0	0	0	38	(4-6)	(1-3)	(1-3)	89	(1-3)	(1-3)	(7-9)	56
滋賀	222	22	0	0	(4-6)	57	(4-6)	(1-3)	0	75	(1-3)	(4-6)	0	52
京都	376	78	0	(1-3)	(1-3)	94	(4-6)	(1-3)	0	125	0	(4-6)	(4-6)	58
大阪	1,307	248	(1-3)	0	(4-6)	300	(7-9)	10	(4-6)	495	(7-9)	14	24	186
兵庫	602	108	(1-3)	0	(4-6)	153	(4-6)	(7-9)	(1-3)	172	0	(4-6)	16	127
奈良	153	31	0	0	(1-3)	37	0	0	0	62	0	(1-3)	(1-3)	20
和歌山	145	36	0	0	(1-3)	33	(4-6)	(1-3)	0	39	(1-3)	(1-3)	(1-3)	27
鳥取	163	32	0	0	(1-3)	35	(1-3)	(1-3)	0	51	0	(1-3)	(4-6)	35
島根	120	11	(1-3)	0	0	43	(1-3)	0	0	32	0	0	(1-3)	28
岡山	235	38	0	0	(1-3)	60	(1-3)	0	0	105	0	0	(1-3)	27
広島	400	61	0	0	(1-3)	125	(4-6)	0	0	126	0	(1-3)	(1-3)	79
山口	137	15	0	0	0	29	(1-3)	0	0	55	(1-3)	(1-3)	(1-3)	33
徳島	117	33	0	0	0	27	(1-3)	0	0	30	(1-3)	(1-3)	(1-3)	21
香川	92	15	0	0	0	28	(1-3)	0	0	39	0	(1-3)	(1-3)	(7-9)
愛媛	236	56	0	0	(1-3)	47	(1-3)	(1-3)	0	73	(1-3)	(1-3)	(1-3)	52
高知	93	23	0	0	(1-3)	23	0	0	0	42	0	0	0	(4-6)
福岡	504	83	0	0	0	152	(1-3)	0	(1-3)	185	(4-6)	0	10	66
佐賀	83	17	0	0	0	22	0	(1-3)	0	21	0	(1-3)	(1-3)	18
長崎	153	20	0	0	(4-6)	40	(1-3)	0	0	64	0	0	0	24
熊本	265	59	0	0	(1-3)	81	0	(1-3)	(1-3)	82	0	0	(1-3)	35
大分	148	18	0	0	(1-3)	42	(1-3)	0	0	59	0	(1-3)	(1-3)	23
宮崎	47	(4-6)	0	0	0	22	(1-3)	0	0	(7-9)	(1-3)	0	0	(7-9)
鹿児島	226	56	0	0	0	68	(1-3)	(4-6)	0	46	0	0	(1-3)	46
沖縄	258	53	0	0	0	45	(1-3)	(1-3)	0	80	(1-3)	(1-3)	(4-6)	67

2016年 全施設

付表7-3① 肝細胞癌登録数：都道府県

	総数	I期	II期	III期	III A期	III B期	III C期	IV期	IV A期	IV B期	不明	その他
全体	20,303	9,784	5,028	3,333	1,425	1,144	753	1,638	408	1,230	516	(4-6)
北海道	919	439	198	156	73	50	32	81	16	65	43	(1-3)
青森	183	84	32	36	15	12	(7-9)	29	(4-6)	25	(1-3)	0
岩手	235	87	62	57	14	27	16	15	(1-3)	14	14	0
宮城	325	154	86	60	35	14	10	22	(1-3)	19	(1-3)	0
秋田	131	52	34	25	(7-9)	10	(4-6)	13	(4-6)	(7-9)	(7-9)	0
山形	152	59	48	35	14	(7-9)	14	10	(1-3)	(7-9)	0	0
福島	262	124	52	57	33	17	(7-9)	22	(4-6)	18	(7-9)	0
茨城	405	181	110	71	25	27	19	32	(7-9)	25	11	0
栃木	397	157	118	59	21	27	11	30	(4-6)	25	33	0
群馬	343	138	106	53	22	17	14	35	12	23	11	0
埼玉	565	240	119	112	48	35	28	57	14	43	37	0
千葉	746	345	171	130	58	50	22	75	26	49	25	0
東京	2,186	1,171	491	307	142	112	53	160	36	124	57	0
神奈川	946	435	248	151	57	59	35	82	24	58	30	0
新潟	229	101	48	50	24	16	10	22	(1-3)	19	(7-9)	0
富山	174	63	51	40	12	15	13	16	(1-3)	15	(4-6)	0
石川	234	104	64	46	14	17	14	19	(4-6)	13	(1-3)	0
福井	166	77	45	37	18	13	(4-6)	(4-6)	(1-3)	(4-6)	(1-3)	0
山梨	119	53	40	17	10	(4-6)	(1-3)	(7-9)	(1-3)	(4-6)	(1-3)	0
長野	219	115	47	38	20	(7-9)	(7-9)	16	(4-6)	10	(1-3)	0
岐阜	297	141	65	56	25	15	16	31	(7-9)	23	(4-6)	0
静岡	646	287	164	118	50	48	20	59	(7-9)	50	18	0
愛知	906	394	236	169	72	52	45	80	14	66	27	0
三重	243	125	53	40	15	16	(7-9)	20	(7-9)	12	(4-6)	(1-3)
滋賀	246	112	53	41	13	16	12	26	(7-9)	18	14	0
京都	476	246	98	72	26	31	15	41	12	29	19	0
大阪	2,080	1,038	546	309	140	95	69	149	45	104	37	(1-3)
兵庫	930	484	216	145	74	45	26	72	20	52	13	0
奈良	259	143	65	35	11	15	(7-9)	15	(1-3)	14	(1-3)	0
和歌山	261	125	60	51	16	20	15	19	(7-9)	10	(4-6)	0
鳥取	206	89	63	31	16	11	(4-6)	20	(4-6)	16	(1-3)	0
島根	160	72	40	28	11	(7-9)	10	18	(7-9)	10	(1-3)	0
岡山	402	226	98	50	20	19	11	18	(7-9)	10	10	0
広島	662	340	159	116	48	44	24	43	(4-6)	37	(4-6)	0
山口	211	95	47	49	20	10	19	17	(4-6)	13	(1-3)	0
徳島	217	111	60	24	10	11	(1-3)	20	(4-6)	16	(1-3)	0
香川	178	95	45	24	10	(7-9)	(4-6)	14	(4-6)	(7-9)	0	0
愛媛	357	188	109	36	13	11	12	20	(7-9)	12	(4-6)	0
高知	150	69	45	22	(7-9)	(7-9)	(4-6)	14	(1-3)	11	0	0
福岡	937	472	247	133	54	55	23	64	18	46	21	0
佐賀	151	79	38	26	10	(4-6)	11	(7-9)	(1-3)	(7-9)	0	0
長崎	248	133	57	35	14	10	11	18	(4-6)	14	(4-6)	0
熊本	403	194	111	63	33	19	11	31	(7-9)	23	(4-6)	0
大分	231	106	52	40	15	12	13	22	(4-6)	16	11	0
宮崎	75	40	14	16	(4-6)	(1-3)	(7-9)	(4-6)	(1-3)	(4-6)	0	0
鹿児島	262	131	63	48	23	13	12	16	(4-6)	12	(4-6)	0
沖縄	173	70	54	19	(7-9)	(7-9)	(4-6)	29	(4-6)	23	(1-3)	0

※1 亜分類が不明の場合があるため、必ずしも合計と一致しない。

	総数	I期	II期	III期	IV期	IVA期	IVB期	不明	その他
全体	20,303	4,460	7,653	4,696	2,922	1,701	1,181	536	36
北海道	919	192	349	189	140	70	63	48	(1-3)
青森	183	20	79	34	46	23	23	(1-3)	(1-3)
岩手	235	29	87	60	43	32	11	16	0
宮城	325	80	116	84	40	17	18	(1-3)	(1-3)
秋田	131	22	50	26	24	17	(7-9)	(7-9)	(1-3)
山形	152	28	52	51	20	10	(7-9)	0	(1-3)
福島	262	56	91	71	36	20	16	(7-9)	0
茨城	405	90	137	99	65	42	23	12	(1-3)
栃木	397	68	149	95	53	29	24	32	0
群馬	343	71	120	90	56	31	23	(4-6)	0
埼玉	565	115	188	128	91	48	43	41	(1-3)
千葉	746	147	277	174	119	70	46	29	0
東京	2,186	489	895	466	277	157	119	59	0
神奈川	946	176	361	238	143	82	61	28	0
新潟	229	47	79	53	41	22	19	(7-9)	0
富山	174	39	55	42	32	17	15	(4-6)	0
石川	234	65	85	49	33	20	13	(1-3)	(1-3)
福井	166	29	68	45	21	18	(1-3)	(1-3)	(1-3)
山梨	119	25	43	27	18	12	(4-6)	(4-6)	0
長野	219	51	85	53	27	17	10	(1-3)	0
岐阜	297	76	90	70	58	34	24	(1-3)	0
静岡	646	121	234	169	103	59	44	19	0
愛知	906	188	340	207	136	73	59	29	(4-6)
三重	243	57	95	51	33	18	14	(7-9)	0
滋賀	246	47	91	51	41	22	19	16	0
京都	476	120	170	95	69	42	27	22	0
大阪	2,080	510	797	478	254	154	100	35	(4-6)
兵庫	930	210	362	225	120	70	50	12	(1-3)
奈良	259	72	96	56	34	20	14	(1-3)	0
和歌山	261	55	103	62	32	22	(7-9)	(7-9)	0
鳥取	206	41	77	52	33	17	16	(1-3)	0
島根	160	29	61	40	28	18	10	(1-3)	0
岡山	402	118	146	82	46	35	11	10	0
広島	662	172	249	152	88	49	34	(1-3)	0
山口	211	41	73	55	38	26	12	(4-6)	0
徳島	217	46	86	52	31	18	13	(1-3)	0
香川	178	46	62	47	23	14	(7-9)	0	0
愛媛	357	91	147	78	37	23	14	(4-6)	0
高知	150	29	57	40	24	13	11	0	0
福岡	937	194	372	215	130	85	43	18	(7-9)
佐賀	151	39	64	27	21	15	(4-6)	0	0
長崎	248	50	103	52	37	25	12	(4-6)	0
熊本	403	95	151	97	53	30	23	(4-6)	(1-3)
大分	231	60	79	46	42	24	18	(4-6)	0
宮崎	75	20	26	16	12	(1-3)	(1-3)	(1-3)	0
鹿児島	262	71	89	61	38	25	13	(1-3)	0
沖縄	173	23	67	46	36	14	22	(1-3)	0

※1 亜分類が不明の場合があるため、必ずしも合計と一致しない。

	総数	I期	II期	III期	III A期	III B期	III C期	IV期	IV A期	IV B期	術前治療	不明	その他
全体	5,408	2,861	1,628	496	301	113	82	36	14	22	378	(7-9)	(1-3)
北海道	284	148	88	20	14	(1-3)	(1-3)	(1-3)	(1-3)	(1-3)	24	(1-3)	0
青森	22	11	(7-9)	(1-3)	(1-3)	0	(1-3)	0	0	0	(1-3)	0	0
岩手	58	29	19	(4-6)	(1-3)	(1-3)	(1-3)	0	0	0	(1-3)	(1-3)	0
宮城	71	34	22	14	11	(1-3)	0	0	0	0	(1-3)	0	0
秋田	35	18	(7-9)	(7-9)	(4-6)	0	(1-3)	0	0	0	(1-3)	0	0
山形	39	19	14	(4-6)	(4-6)	0	(1-3)	0	0	0	(1-3)	0	0
福島	64	42	(7-9)	(7-9)	(7-9)	0	0	0	0	0	(4-6)	0	0
茨城	94	48	33	11	(1-3)	(1-3)	(4-6)	0	0	0	(1-3)	0	0
栃木	91	47	29	(7-9)	(4-6)	(4-6)	0	0	0	0	(4-6)	0	(1-3)
群馬	34	12	13	(4-6)	(4-6)	0	0	0	0	0	(4-6)	0	0
埼玉	173	105	43	20	13	(4-6)	(1-3)	(1-3)	0	(1-3)	(4-6)	0	0
千葉	147	79	48	15	10	(4-6)	0	(1-3)	0	(1-3)	(1-3)	0	0
東京	634	354	178	66	34	17	15	(4-6)	(1-3)	(1-3)	30	(1-3)	0
神奈川	179	109	52	(7-9)	(1-3)	(1-3)	(1-3)	(1-3)	(1-3)	(1-3)	(7-9)	0	0
新潟	60	38	(7-9)	(1-3)	(1-3)	(1-3)	0	0	0	0	10	0	0
富山	27	14	(7-9)	(1-3)	(1-3)	0	0	0	0	0	(1-3)	0	0
石川	67	29	30	(4-6)	(4-6)	(1-3)	(1-3)	0	0	0	(1-3)	0	0
福井	33	24	(4-6)	(1-3)	(1-3)	(1-3)	0	0	0	0	(1-3)	0	0
山梨	27	13	12	(1-3)	(1-3)	0	0	0	0	0	(1-3)	0	0
長野	57	29	21	(4-6)	(1-3)	(1-3)	0	(1-3)	0	(1-3)	(1-3)	0	0
岐阜	88	41	24	13	10	(1-3)	(1-3)	0	0	0	10	0	0
静岡	152	80	53	13	(7-9)	(4-6)	0	0	0	0	(4-6)	0	0
愛知	249	113	92	25	16	(4-6)	(1-3)	(1-3)	0	(1-3)	18	0	0
三重	51	31	(7-9)	(4-6)	(1-3)	(1-3)	(1-3)	(1-3)	0	(1-3)	(4-6)	0	0
滋賀	63	41	14	(4-6)	(4-6)	(1-3)	(1-3)	0	0	0	(1-3)	0	0
京都	153	91	37	14	(7-9)	(4-6)	(1-3)	(1-3)	(1-3)	0	(7-9)	(1-3)	0
大阪	570	264	165	46	23	14	(7-9)	(1-3)	(1-3)	(1-3)	92	0	0
兵庫	269	148	86	24	17	(4-6)	(1-3)	(1-3)	0	(1-3)	10	0	0
奈良	63	37	21	(1-3)	(1-3)	(1-3)	0	0	0	0	(1-3)	0	0
和歌山	59	24	21	(4-6)	(1-3)	(1-3)	(1-3)	(1-3)	(1-3)	(1-3)	(4-6)	0	0
鳥取	54	26	21	(4-6)	(4-6)	0	0	0	0	0	(1-3)	(1-3)	0
島根	28	(7-9)	10	(1-3)	0	(1-3)	(1-3)	(1-3)	(1-3)	0	(4-6)	0	0
岡山	137	77	38	13	(7-9)	(1-3)	(1-3)	(1-3)	0	(1-3)	(7-9)	0	0
広島	262	130	91	23	13	(4-6)	(4-6)	(1-3)	(1-3)	0	17	0	0
山口	55	29	18	(4-6)	(1-3)	(1-3)	(1-3)	0	0	0	(1-3)	0	0
徳島	33	14	12	(4-6)	(1-3)	(1-3)	(1-3)	0	0	0	(1-3)	0	0
香川	36	23	(4-6)	(1-3)	(1-3)	0	0	0	0	0	(7-9)	0	0
愛媛	94	51	25	(4-6)	(4-6)	(1-3)	0	0	0	0	12	0	0
高知	46	21	(7-9)	(4-6)	(4-6)	(1-3)	(1-3)	0	0	0	11	0	0
福岡	285	151	97	21	11	(1-3)	(7-9)	(1-3)	(1-3)	(1-3)	12	(1-3)	0
佐賀	59	32	21	(4-6)	(1-3)	(1-3)	(1-3)	0	0	0	(1-3)	0	0
長崎	74	54	14	(4-6)	(1-3)	0	(1-3)	0	0	0	(1-3)	0	0
熊本	120	60	40	11	(7-9)	(4-6)	0	(1-3)	(1-3)	(1-3)	(4-6)	0	0
大分	74	40	17	10	(7-9)	(1-3)	(1-3)	(1-3)	0	(1-3)	(4-6)	0	0
宮崎	14	(4-6)	(4-6)	(1-3)	0	0	(1-3)	(1-3)	0	(1-3)	(1-3)	0	0
鹿児島	70	38	17	(1-3)	(1-3)	0	0	0	0	0	12	(1-3)	0
沖縄	54	28	19	(7-9)	(4-6)	(1-3)	(1-3)	0	0	0	0	0	0

※1 亜分類が不明の場合があるため、必ずしも合計と一致しない。

	総数	手	内	手+内	放	薬	放+薬	薬+他	手/内 +放	手/内 +薬	手/内 +他	手/内 +放+薬	他	治療 なし
全体	4,460	1,068	(1-3)	0	51	52	(1-3)	1,045	0	(7-9)	12	0	1,888	331
北海道	192	50	0	0	0	(4-6)	0	42	0	(1-3)	(1-3)	0	79	12
青森	20	(1-3)	0	0	0	(1-3)	0	(7-9)	0	0	0	0	(7-9)	(4-6)
岩手	29	(4-6)	0	0	(1-3)	0	0	(4-6)	0	0	0	0	14	(1-3)
宮城	80	15	0	0	0	(1-3)	0	32	0	0	0	0	25	(7-9)
秋田	22	(7-9)	0	0	0	0	0	(4-6)	0	0	0	0	(7-9)	(1-3)
山形	28	(7-9)	0	0	0	(1-3)	0	(1-3)	0	0	(1-3)	0	14	(1-3)
福島	56	18	0	0	(1-3)	(1-3)	0	10	0	(1-3)	0	0	17	(4-6)
茨城	90	17	0	0	(7-9)	0	0	19	0	0	(1-3)	0	41	(4-6)
栃木	68	(7-9)	0	0	0	(1-3)	0	21	0	0	0	0	25	13
群馬	71	(1-3)	0	0	(1-3)	0	0	36	0	0	0	0	27	(4-6)
埼玉	115	45	0	0	(1-3)	(1-3)	0	26	0	0	0	0	28	12
千葉	147	19	0	0	(4-6)	(1-3)	0	21	0	0	0	0	95	(7-9)
東京	489	113	0	0	(1-3)	(4-6)	0	54	0	0	(1-3)	0	283	30
神奈川	176	42	0	0	(1-3)	(1-3)	0	27	0	0	0	0	86	17
新潟	47	14	0	0	(1-3)	(1-3)	(1-3)	13	0	(1-3)	0	0	(7-9)	(4-6)
富山	39	(4-6)	0	0	(1-3)	(1-3)	0	13	0	0	0	0	12	(4-6)
石川	65	24	0	0	(1-3)	(1-3)	0	10	0	0	0	0	20	(7-9)
福井	29	10	0	0	(1-3)	0	0	(7-9)	0	0	0	0	(4-6)	(4-6)
山梨	25	(4-6)	0	0	(1-3)	0	0	(1-3)	0	0	0	0	15	(1-3)
長野	51	16	0	0	(1-3)	0	0	(7-9)	0	0	0	0	21	(4-6)
岐阜	76	23	0	0	(1-3)	0	0	10	0	0	0	0	36	(4-6)
静岡	121	26	0	0	(1-3)	(1-3)	0	32	0	0	(1-3)	0	46	13
愛知	188	47	0	0	(4-6)	(4-6)	0	45	0	0	0	0	62	24
三重	57	10	0	0	0	0	0	26	0	0	(1-3)	0	18	(1-3)
滋賀	47	17	0	0	0	(1-3)	0	(7-9)	0	0	0	0	17	(4-6)
京都	120	42	0	0	(1-3)	0	0	27	0	0	0	0	44	(4-6)
大阪	510	112	(1-3)	0	(1-3)	(4-6)	0	111	0	(1-3)	(1-3)	0	247	31
兵庫	210	47	0	0	0	(1-3)	0	63	0	0	(1-3)	0	82	15
奈良	72	15	0	0	0	(1-3)	0	22	0	0	0	0	29	(4-6)
和歌山	55	(4-6)	0	0	0	0	0	12	0	0	0	0	37	(1-3)
鳥取	41	(4-6)	0	0	0	0	0	14	0	0	0	0	18	(1-3)
島根	29	(4-6)	0	0	0	0	0	(7-9)	0	(1-3)	0	0	15	(1-3)
岡山	118	30	0	0	0	0	(1-3)	30	0	0	0	0	49	(7-9)
広島	172	61	0	0	0	(1-3)	0	57	0	(1-3)	0	0	43	(7-9)
山口	41	10	0	0	0	0	0	(4-6)	0	0	(1-3)	0	22	(1-3)
徳島	46	(4-6)	0	0	0	(1-3)	0	(1-3)	0	0	0	0	38	0
香川	46	(7-9)	0	0	0	0	0	17	0	0	0	0	19	(1-3)
愛媛	91	14	0	0	(1-3)	(1-3)	0	46	0	(1-3)	0	0	22	(4-6)
高知	29	(4-6)	0	0	0	0	0	10	0	0	0	0	13	0
福岡	194	50	0	0	(1-3)	(4-6)	0	38	0	0	0	0	87	12
佐賀	39	13	0	0	0	0	0	(1-3)	0	0	0	0	21	(4-6)
長崎	50	13	0	0	(4-6)	(1-3)	0	(7-9)	0	0	0	0	16	(4-6)
熊本	95	26	0	0	(1-3)	(1-3)	0	27	0	0	0	0	34	(4-6)
大分	60	23	0	0	0	0	0	18	0	0	0	0	17	(1-3)
宮崎	20	(4-6)	0	0	0	0	0	11	0	0	0	0	(4-6)	(1-3)
鹿児島	71	21	0	0	0	(1-3)	0	30	0	0	(1-3)	0	14	(4-6)
沖縄	23	(4-6)	0	0	0	0	0	(4-6)	0	0	0	0	(7-9)	(4-6)

	総数	手	内	手+内	放	薬	放+薬	薬+他	手/内 +放	手/内 +薬	手/内 +他	手/内 +放+薬	他	治療 なし
全体	7,653	2,793	(1-3)	0	111	148	(1-3)	2,392	0	17	99	0	1,393	697
北海道	349	153	0	0	(7-9)	12	0	91	0	(1-3)	(4-6)	0	39	39
青森	79	15	0	0	0	(1-3)	0	47	0	0	0	0	(7-9)	(7-9)
岩手	87	35	0	0	0	(1-3)	0	27	0	0	(1-3)	0	15	(7-9)
宮城	116	30	0	0	0	(7-9)	0	51	0	0	0	0	23	(4-6)
秋田	50	19	0	0	0	(1-3)	0	12	0	0	0	0	13	(1-3)
山形	52	18	0	0	0	(1-3)	0	13	0	0	0	0	15	(4-6)
福島	91	32	0	0	(4-6)	(1-3)	0	22	0	0	(4-6)	0	20	(7-9)
茨城	137	49	0	0	11	0	0	40	0	0	0	0	27	10
栃木	149	53	0	0	0	(4-6)	0	48	0	0	(4-6)	0	24	15
群馬	120	16	0	0	(4-6)	(1-3)	0	75	0	0	(1-3)	0	11	(7-9)
埼玉	188	90	0	0	0	(4-6)	0	51	0	(1-3)	(1-3)	0	18	21
千葉	277	94	0	0	(7-9)	(7-9)	0	72	0	0	(1-3)	0	61	32
東京	895	374	0	0	(4-6)	(7-9)	0	197	0	(1-3)	(4-6)	0	231	74
神奈川	361	99	0	0	13	(4-6)	0	131	0	0	(4-6)	0	61	48
新潟	79	23	0	0	(1-3)	(4-6)	0	25	0	0	0	0	19	(4-6)
富山	55	15	0	0	0	(1-3)	0	23	0	0	0	0	(7-9)	(7-9)
石川	85	28	0	0	(1-3)	(1-3)	0	26	0	0	(1-3)	0	22	(4-6)
福井	68	16	0	0	(1-3)	(1-3)	0	36	0	0	(1-3)	0	(4-6)	(4-6)
山梨	43	15	0	0	(1-3)	0	0	(7-9)	0	0	(1-3)	0	(7-9)	(4-6)
長野	85	31	0	0	(1-3)	(4-6)	(1-3)	32	0	0	0	0	(7-9)	(7-9)
岐阜	90	32	0	0	(1-3)	(1-3)	0	23	0	0	(4-6)	0	13	14
静岡	234	89	0	0	(4-6)	(1-3)	0	78	0	(1-3)	(1-3)	0	30	30
愛知	340	125	0	0	15	10	0	87	0	0	(7-9)	0	52	44
三重	95	29	0	0	0	(1-3)	0	37	0	0	(1-3)	0	13	14
滋賀	91	30	0	0	0	0	0	22	0	0	(1-3)	0	24	13
京都	170	69	0	0	0	(4-6)	0	46	0	0	(4-6)	0	29	16
大阪	797	250	(1-3)	0	(7-9)	(7-9)	0	259	0	(4-6)	(7-9)	0	197	58
兵庫	362	158	0	0	(1-3)	(4-6)	0	128	0	(1-3)	(1-3)	0	44	23
奈良	96	43	0	0	0	0	0	29	0	0	0	0	15	(7-9)
和歌山	103	13	0	0	0	(1-3)	0	25	0	0	(4-6)	0	43	14
鳥取	77	26	0	0	0	(1-3)	0	29	0	0	(1-3)	0	13	(7-9)
島根	61	18	0	0	0	(1-3)	0	27	0	0	(1-3)	0	(7-9)	(4-6)
岡山	146	70	0	0	(1-3)	(1-3)	0	42	0	(1-3)	0	0	16	12
広島	249	119	0	0	(1-3)	(7-9)	0	76	0	0	(1-3)	0	24	17
山口	73	30	0	0	0	(1-3)	0	20	0	0	(1-3)	0	12	(7-9)
徳島	86	16	0	0	0	(1-3)	0	16	0	(1-3)	(1-3)	0	48	(1-3)
香川	62	18	0	0	0	(1-3)	0	29	0	0	0	0	(7-9)	(4-6)
愛媛	147	51	0	0	0	(1-3)	0	67	0	0	(4-6)	0	14	10
高知	57	19	0	0	0	(1-3)	0	22	0	0	(1-3)	0	13	0
福岡	372	148	0	0	(1-3)	11	(1-3)	111	0	(1-3)	11	0	69	18
佐賀	64	36	0	0	0	(1-3)	0	11	0	0	0	0	11	(4-6)
長崎	103	44	0	0	11	0	0	29	0	0	0	0	10	(7-9)
熊本	151	63	0	0	(1-3)	(4-6)	0	55	0	0	(1-3)	0	(7-9)	15
大分	79	29	0	0	0	(1-3)	0	32	0	0	(1-3)	0	13	(1-3)
宮崎	26	(1-3)	0	0	0	0	0	18	0	0	0	0	(1-3)	(1-3)
鹿児島	89	25	0	0	(1-3)	0	0	37	0	0	(1-3)	0	17	(7-9)
沖縄	67	35	0	0	0	(4-6)	0	(7-9)	0	0	(1-3)	0	(4-6)	11

	総数	手	内	手+内	放	薬	放+薬	薬+他	手/内 +放	手/内 +薬	手/内 +他	手/内 +放+薬	他	治療 なし
全体	4,696	902	0	(1-3)	56	265	12	2,109	(4-6)	25	117	(4-6)	555	646
北海道	189	44	0	0	(1-3)	14	0	66	(1-3)	0	(7-9)	0	25	27
青森	34	(4-6)	0	0	0	(4-6)	0	17	0	0	(1-3)	0	(4-6)	(4-6)
岩手	60	10	0	0	0	(1-3)	0	25	0	0	(1-3)	0	(4-6)	15
宮城	84	23	0	0	0	10	0	39	0	0	(1-3)	0	(7-9)	(1-3)
秋田	26	(1-3)	0	0	(1-3)	(1-3)	0	11	0	0	(1-3)	0	(1-3)	(4-6)
山形	51	(7-9)	0	0	0	(1-3)	(1-3)	21	0	(1-3)	(1-3)	0	(7-9)	(7-9)
福島	71	10	0	0	0	13	0	27	0	0	(1-3)	0	(7-9)	11
茨城	99	17	0	0	11	(4-6)	(1-3)	39	0	(1-3)	(1-3)	0	10	13
栃木	95	22	0	0	0	(7-9)	0	40	0	(1-3)	(1-3)	0	14	(7-9)
群馬	90	(7-9)	0	0	0	(7-9)	0	56	0	0	(1-3)	0	10	(7-9)
埼玉	128	29	0	0	0	(1-3)	0	54	0	0	(4-6)	0	10	29
千葉	174	27	0	0	(1-3)	17	0	71	0	0	(4-6)	0	28	26
東京	466	108	0	0	(1-3)	13	0	208	(1-3)	(4-6)	13	0	78	38
神奈川	238	25	0	0	(4-6)	14	0	117	(1-3)	(1-3)	(1-3)	0	29	42
新潟	53	(4-6)	0	0	(1-3)	(1-3)	0	28	0	(1-3)	(1-3)	0	(7-9)	(4-6)
富山	42	(4-6)	0	0	0	(1-3)	0	17	0	0	0	0	(4-6)	12
石川	49	11	0	0	(1-3)	(7-9)	(1-3)	11	0	0	(1-3)	0	(4-6)	(7-9)
福井	45	(4-6)	0	0	(1-3)	(1-3)	0	29	0	0	0	0	(1-3)	(7-9)
山梨	27	(4-6)	0	0	0	(1-3)	0	15	0	0	0	0	(1-3)	(1-3)
長野	53	10	0	0	0	(1-3)	(1-3)	18	0	0	(1-3)	0	(7-9)	15
岐阜	70	16	0	0	0	(1-3)	(1-3)	33	0	0	(1-3)	0	(4-6)	13
静岡	169	31	0	0	(1-3)	(7-9)	(1-3)	78	0	0	(4-6)	0	13	32
愛知	207	51	0	0	(7-9)	13	0	69	(1-3)	(4-6)	(4-6)	0	11	47
三重	51	(4-6)	0	0	(1-3)	(1-3)	0	19	0	(1-3)	0	0	(4-6)	15
滋賀	51	10	0	0	(1-3)	(4-6)	0	17	0	0	(1-3)	0	(4-6)	10
京都	95	26	0	0	0	(7-9)	0	39	0	0	(1-3)	0	(7-9)	14
大阪	478	82	0	(1-3)	(4-6)	20	0	217	0	(1-3)	14	0	80	59
兵庫	225	47	0	0	0	(7-9)	0	125	0	(1-3)	(4-6)	0	12	25
奈良	56	(7-9)	0	0	0	(1-3)	0	24	0	0	0	(1-3)	(7-9)	14
和歌山	62	(7-9)	0	0	0	(4-6)	0	24	0	(1-3)	(1-3)	(1-3)	(7-9)	16
鳥取	52	16	0	0	0	(4-6)	0	19	0	0	(1-3)	0	(4-6)	(4-6)
島根	40	(1-3)	0	0	0	(1-3)	0	23	0	0	0	0	(4-6)	11
岡山	82	19	0	0	(1-3)	(1-3)	0	42	0	(4-6)	(1-3)	0	(4-6)	(4-6)
広島	152	39	0	0	0	(7-9)	(1-3)	62	0	(1-3)	(4-6)	0	17	18
山口	55	(7-9)	0	0	0	(4-6)	0	27	0	0	(1-3)	(1-3)	(1-3)	11
徳島	52	(4-6)	0	0	0	(1-3)	0	14	0	0	(1-3)	0	30	0
香川	47	(1-3)	0	0	0	(1-3)	0	31	0	0	(1-3)	0	(7-9)	(1-3)
愛媛	78	11	0	0	(1-3)	(4-6)	0	44	0	(1-3)	(1-3)	0	(7-9)	(7-9)
高知	40	(7-9)	0	0	0	(1-3)	0	21	0	0	(1-3)	0	(4-6)	(1-3)
福岡	215	50	0	0	(4-6)	16	(1-3)	99	0	0	(4-6)	0	22	19
佐賀	27	(7-9)	0	0	0	0	0	13	0	0	(1-3)	0	(1-3)	(1-3)
長崎	52	(7-9)	0	0	(1-3)	(1-3)	0	22	0	0	(1-3)	0	11	(7-9)
熊本	97	21	0	0	0	(4-6)	0	58	0	(1-3)	(1-3)	0	(4-6)	(4-6)
大分	46	16	0	0	0	(4-6)	0	20	0	0	(1-3)	0	(1-3)	(1-3)
宮崎	16	(1-3)	0	0	0	(1-3)	0	(7-9)	0	0	0	0	(1-3)	(1-3)
鹿児島	61	(7-9)	0	0	0	(1-3)	0	38	0	0	(1-3)	0	(4-6)	(4-6)
沖縄	46	14	0	0	0	(4-6)	(1-3)	15	0	0	0	0	(1-3)	(7-9)

	総数	手	内	手+内	放	薬	放+薬	薬+他	手/内 +放	手/内 +薬	手/内 +他	手/内 +放+薬	他	治療 なし
全体	2,922	163	(1-3)	0	72	455	65	703	(1-3)	28	31	(4-6)	317	1,079
北海道	140	(4-6)	0	0	(4-6)	21	17	23	0	(1-3)	(1-3)	(1-3)	21	45
青森	46	(4-6)	0	0	(1-3)	12	0	(4-6)	0	0	0	0	(1-3)	21
岩手	43	(1-3)	0	0	(1-3)	(4-6)	0	17	0	(1-3)	(1-3)	0	(1-3)	12
宮城	40	(4-6)	0	0	0	(7-9)	(1-3)	11	0	0	0	0	(1-3)	12
秋田	24	(1-3)	0	0	(1-3)	(1-3)	0	(7-9)	0	0	(1-3)	0	(1-3)	10
山形	20	0	0	0	0	(1-3)	(1-3)	(1-3)	0	0	0	0	(4-6)	10
福島	36	(1-3)	0	0	(1-3)	(4-6)	(1-3)	(7-9)	0	0	(1-3)	0	(4-6)	11
茨城	65	(4-6)	0	0	(4-6)	(7-9)	(1-3)	12	0	0	(1-3)	0	(7-9)	22
栃木	53	(4-6)	0	0	0	(1-3)	(1-3)	18	0	0	0	0	(4-6)	22
群馬	56	(1-3)	0	0	(1-3)	12	0	17	0	0	(1-3)	0	(7-9)	15
埼玉	91	(4-6)	0	0	(1-3)	15	0	15	0	(1-3)	(1-3)	0	(7-9)	44
千葉	119	(7-9)	0	0	0	25	0	25	0	(1-3)	0	0	(7-9)	51
東京	277	17	0	0	(4-6)	54	(4-6)	73	0	(4-6)	(4-6)	(1-3)	33	78
神奈川	143	(7-9)	0	0	(1-3)	18	(1-3)	38	0	(1-3)	(1-3)	0	10	64
新潟	41	0	0	0	(1-3)	(7-9)	(1-3)	10	0	0	0	0	(1-3)	19
富山	32	(1-3)	0	0	0	13	(1-3)	(4-6)	0	0	0	0	(1-3)	12
石川	33	0	0	0	(1-3)	(7-9)	0	(4-6)	0	0	0	0	(4-6)	13
福井	21	0	0	0	0	(4-6)	0	(7-9)	0	0	0	0	(1-3)	(4-6)
山梨	18	(1-3)	0	0	(1-3)	(1-3)	(1-3)	(1-3)	0	0	0	0	(4-6)	(4-6)
長野	27	0	0	0	(1-3)	(4-6)	0	(4-6)	0	0	(1-3)	0	(4-6)	11
岐阜	58	(4-6)	0	0	(1-3)	(4-6)	0	12	0	0	0	0	(4-6)	31
静岡	103	(4-6)	0	0	(1-3)	20	(1-3)	20	0	0	0	0	(4-6)	51
愛知	136	(4-6)	0	0	(4-6)	19	(1-3)	39	0	(1-3)	0	0	14	48
三重	33	(1-3)	0	0	(1-3)	(4-6)	(1-3)	11	0	0	0	0	(1-3)	12
滋賀	41	(1-3)	0	0	0	(1-3)	0	10	0	0	(1-3)	0	(4-6)	23
京都	69	(4-6)	0	0	(1-3)	14	0	12	0	(1-3)	(1-3)	0	(7-9)	28
大阪	254	14	(1-3)	0	(4-6)	26	(1-3)	57	0	(4-6)	(1-3)	(1-3)	37	106
兵庫	120	(7-9)	0	0	(1-3)	20	(1-3)	28	(1-3)	(1-3)	0	(1-3)	11	44
奈良	34	0	0	0	(1-3)	(4-6)	0	12	0	0	0	0	(7-9)	(7-9)
和歌山	32	(1-3)	0	0	(1-3)	(4-6)	(1-3)	(4-6)	0	0	0	0	(1-3)	14
鳥取	33	0	0	0	(1-3)	(1-3)	(1-3)	11	0	0	(1-3)	0	(4-6)	12
島根	28	(1-3)	0	0	0	(4-6)	0	(4-6)	0	0	0	0	(1-3)	17
岡山	46	(4-6)	0	0	0	(7-9)	(1-3)	15	0	(1-3)	0	0	(4-6)	13
広島	88	(7-9)	0	0	(1-3)	11	(7-9)	26	0	0	(1-3)	0	14	16
山口	38	(1-3)	0	0	(1-3)	(1-3)	0	12	0	0	0	0	(1-3)	18
徳島	31	(1-3)	0	0	(1-3)	(7-9)	(1-3)	(7-9)	0	0	0	0	(4-6)	(4-6)
香川	23	(1-3)	0	0	0	(1-3)	(1-3)	(7-9)	0	0	0	0	(7-9)	(4-6)
愛媛	37	(1-3)	0	0	(1-3)	(4-6)	(1-3)	(7-9)	0	0	0	0	(4-6)	13
高知	24	(1-3)	0	0	(1-3)	(1-3)	0	(7-9)	0	0	0	0	(1-3)	(7-9)
福岡	130	(7-9)	(1-3)	0	0	21	(4-6)	41	0	(1-3)	(1-3)	0	16	35
佐賀	21	(4-6)	0	0	0	(4-6)	0	(1-3)	0	0	(1-3)	0	(1-3)	(4-6)
長崎	37	(1-3)	0	0	(1-3)	(1-3)	(1-3)	(7-9)	0	0	0	0	(7-9)	13
熊本	53	(1-3)	0	0	(1-3)	16	(1-3)	(7-9)	0	(1-3)	0	(1-3)	(1-3)	16
大分	42	(1-3)	0	0	(1-3)	(4-6)	0	11	0	(1-3)	(1-3)	0	(1-3)	16
宮崎	12	(1-3)	0	0	0	(1-3)	0	(4-6)	0	0	(1-3)	0	0	(4-6)
鹿児島	38	(1-3)	0	0	(1-3)	(4-6)	0	16	0	0	(1-3)	0	(1-3)	10
沖縄	36	(1-3)	0	0	(1-3)	(4-6)	(1-3)	(4-6)	0	0	0	0	0	23

2016年 全施設

付表7-3② 肝内胆管癌登録数：都道府県

	総数	0期	I期	II期	III期	IV期	IVA期	IVB期	不明	その他
全体	3,332	(1-3)	627	479	150	1,818	618	1,196	253	(1-3)
北海道	182	0	27	27	(7-9)	103	33	70	18	0
青森	36	0	(1-3)	(4-6)	0	28	(7-9)	19	0	0
岩手	41	0	(4-6)	(4-6)	0	27	(4-6)	21	(1-3)	0
宮城	43	0	(7-9)	(4-6)	(1-3)	26	(7-9)	17	(1-3)	0
秋田	33	0	(4-6)	(1-3)	(1-3)	17	(7-9)	(7-9)	(4-6)	0
山形	31	0	(4-6)	(1-3)	(1-3)	17	(4-6)	11	(1-3)	(1-3)
福島	61	0	11	(4-6)	(1-3)	36	10	26	(7-9)	0
茨城	70	0	(7-9)	(4-6)	(1-3)	44	24	20	(7-9)	0
栃木	66	0	11	11	(1-3)	33	(7-9)	24	(7-9)	0
群馬	56	0	(4-6)	13	(1-3)	35	11	24	(1-3)	0
埼玉	91	(1-3)	12	15	(7-9)	49	21	28	(7-9)	0
千葉	152	0	20	23	(4-6)	94	37	57	(7-9)	0
東京	395	0	94	45	16	200	73	127	40	0
神奈川	158	0	19	26	(7-9)	96	33	62	(7-9)	0
新潟	61	0	(7-9)	11	(4-6)	34	10	24	(4-6)	0
富山	33	0	(7-9)	(4-6)	(1-3)	17	(4-6)	13	(1-3)	0
石川	29	0	(7-9)	(1-3)	(4-6)	14	(1-3)	11	(1-3)	0
福井	23	0	(7-9)	(4-6)	0	(7-9)	(4-6)	(4-6)	0	0
山梨	25	0	(7-9)	(4-6)	0	12	(1-3)	10	(1-3)	0
長野	36	0	(1-3)	(4-6)	(1-3)	24	(4-6)	18	(4-6)	0
岐阜	29	0	(4-6)	(7-9)	(1-3)	15	(4-6)	10	0	0
静岡	122	0	14	19	(4-6)	70	22	48	14	(1-3)
愛知	161	0	23	25	(4-6)	98	28	70	11	0
三重	29	0	(4-6)	(1-3)	(1-3)	18	(4-6)	14	(1-3)	0
滋賀	43	0	(4-6)	(4-6)	(1-3)	25	(7-9)	17	(7-9)	0
京都	82	0	17	(7-9)	(1-3)	45	22	23	(7-9)	0
大阪	313	0	74	48	15	156	47	109	19	(1-3)
兵庫	114	(1-3)	31	18	(4-6)	47	16	31	12	0
奈良	34	0	(7-9)	(1-3)	(1-3)	21	(4-6)	16	(1-3)	0
和歌山	30	0	(4-6)	(4-6)	(1-3)	12	(4-6)	(7-9)	(4-6)	0
鳥取	24	0	(4-6)	(4-6)	(1-3)	12	(4-6)	(4-6)	(1-3)	0
島根	25	0	10	(4-6)	0	11	(4-6)	(4-6)	0	0
岡山	65	0	18	(7-9)	(4-6)	29	(7-9)	20	(4-6)	0
広島	114	0	34	15	(1-3)	61	21	39	(1-3)	0
山口	25	0	(1-3)	(4-6)	(1-3)	12	(4-6)	(7-9)	(1-3)	0
徳島	31	0	(7-9)	(1-3)	0	15	(7-9)	(7-9)	(4-6)	0
香川	29	0	(7-9)	(1-3)	(1-3)	16	(7-9)	(7-9)	(1-3)	0
愛媛	63	0	12	11	(4-6)	34	(7-9)	25	(1-3)	0
高知	24	0	(1-3)	(1-3)	(1-3)	17	(7-9)	10	0	0
福岡	98	0	16	17	(1-3)	57	18	38	(4-6)	0
佐賀	18	0	0	(4-6)	0	11	(1-3)	(7-9)	(1-3)	0
長崎	37	0	13	(4-6)	0	12	0	12	(4-6)	0
熊本	58	0	(7-9)	13	(1-3)	33	(7-9)	24	(1-3)	0
大分	32	0	(7-9)	(4-6)	(1-3)	14	(4-6)	(7-9)	(1-3)	0
宮崎	11	0	(1-3)	(1-3)	(1-3)	(4-6)	0	(4-6)	0	0
鹿児島	44	0	(7-9)	(7-9)	(4-6)	23	(7-9)	14	(1-3)	0
沖縄	55	0	(4-6)	10	(4-6)	34	18	16	(1-3)	0

※1 亜分類が不明の場合があるため、必ずしも合計と一致しない。

	総数	0期	I期	II期	III期	IV期	IVA期	IVB期	不明	その他
全体	3,332	0	200	565	465	1,694	463	1,210	289	119
北海道	182	0	(4-6)	28	23	98	28	70	20	(7-9)
青森	36	0	0	(4-6)	(4-6)	24	(4-6)	19	0	(1-3)
岩手	41	0	(1-3)	(4-6)	(7-9)	23	(1-3)	21	(4-6)	0
宮城	43	0	(1-3)	(4-6)	(1-3)	26	10	14	(4-6)	(1-3)
秋田	33	0	0	(4-6)	(4-6)	16	(4-6)	11	(4-6)	(1-3)
山形	31	0	(1-3)	(1-3)	(1-3)	21	(7-9)	14	(1-3)	(1-3)
福島	61	0	(4-6)	(4-6)	(7-9)	36	(4-6)	30	(4-6)	(1-3)
茨城	70	0	(1-3)	(7-9)	(7-9)	39	10	27	(7-9)	(4-6)
栃木	66	0	(1-3)	(7-9)	(7-9)	35	10	24	10	0
群馬	56	0	(4-6)	(1-3)	13	31	(4-6)	25	(1-3)	(4-6)
埼玉	91	0	(4-6)	10	18	48	16	32	(7-9)	(1-3)
千葉	152	0	(4-6)	17	15	81	31	48	28	(4-6)
東京	395	0	23	80	53	175	44	130	45	19
神奈川	158	0	(7-9)	25	22	88	23	64	12	(1-3)
新潟	61	0	(1-3)	(7-9)	14	31	(4-6)	26	(4-6)	(1-3)
富山	33	0	(4-6)	(4-6)	(4-6)	15	(1-3)	13	0	(4-6)
石川	29	0	(1-3)	(4-6)	(1-3)	15	(4-6)	10	(1-3)	0
福井	23	0	(4-6)	(4-6)	(1-3)	10	(4-6)	(4-6)	0	0
山梨	25	0	(1-3)	(7-9)	(1-3)	12	0	12	(1-3)	0
長野	36	0	(1-3)	(1-3)	(4-6)	23	(7-9)	16	(4-6)	0
岐阜	29	0	(1-3)	(1-3)	10	14	(1-3)	13	0	0
静岡	122	0	(1-3)	20	14	63	17	44	15	(7-9)
愛知	161	0	(1-3)	26	18	98	22	75	12	(4-6)
三重	29	0	(1-3)	(4-6)	(4-6)	18	(4-6)	14	0	0
滋賀	43	0	(1-3)	(4-6)	(1-3)	24	(7-9)	15	(7-9)	0
京都	82	0	(1-3)	14	11	42	19	23	10	(1-3)
大阪	313	0	25	74	42	147	37	110	17	(7-9)
兵庫	114	0	(7-9)	27	14	50	18	31	13	(1-3)
奈良	34	0	(1-3)	(7-9)	(4-6)	22	(4-6)	16	0	0
和歌山	30	0	(1-3)	(7-9)	(1-3)	11	(1-3)	(7-9)	(4-6)	(1-3)
鳥取	24	0	(1-3)	(4-6)	(4-6)	12	(4-6)	(7-9)	(1-3)	0
島根	25	0	(4-6)	(4-6)	(4-6)	(7-9)	(1-3)	(7-9)	0	(1-3)
岡山	65	0	(4-6)	17	10	26	(4-6)	20	(4-6)	(1-3)
広島	114	0	15	25	13	57	18	37	(1-3)	(1-3)
山口	25	0	(1-3)	(1-3)	(7-9)	11	(4-6)	(4-6)	(4-6)	0
徳島	31	0	(1-3)	(4-6)	(1-3)	12	(1-3)	10	(4-6)	(4-6)
香川	29	0	(1-3)	(7-9)	(4-6)	14	(4-6)	10	(1-3)	(1-3)
愛媛	63	0	(4-6)	13	(7-9)	34	10	22	(1-3)	(1-3)
高知	24	0	(1-3)	(1-3)	(4-6)	16	(4-6)	11	0	0
福岡	98	0	(7-9)	12	15	52	17	35	(7-9)	(4-6)
佐賀	18	0	(1-3)	(4-6)	(1-3)	(7-9)	0	(7-9)	0	(1-3)
長崎	37	0	(4-6)	12	(4-6)	10	(1-3)	(7-9)	(4-6)	0
熊本	58	0	(1-3)	(7-9)	11	27	(4-6)	22	(1-3)	(7-9)
大分	32	0	(4-6)	(7-9)	(4-6)	14	(4-6)	(7-9)	(1-3)	0
宮崎	11	0	0	(1-3)	(1-3)	(4-6)	0	(4-6)	0	(1-3)
鹿児島	44	0	(4-6)	(7-9)	10	18	(7-9)	11	(1-3)	(1-3)
沖縄	55	0	(1-3)	(4-6)	10	32	12	20	(1-3)	(4-6)

※1 亜分類が不明の場合があるため、必ずしも合計と一致しない。

	総数	0期	I期	II期	III期	IV期	IVA期	IVB期	術前治療	不明	その他
全体	963	(4-6)	293	328	78	219	201	18	37	(1-3)	(1-3)
北海道	39	0	10	14	(1-3)	10	(7-9)	(1-3)	(1-3)	(1-3)	0
青森	(7-9)	0	0	(1-3)	0	(1-3)	(1-3)	0	(1-3)	0	0
岩手	(7-9)	0	0	(1-3)	(1-3)	(1-3)	(1-3)	0	0	(1-3)	0
宮城	11	0	(1-3)	(1-3)	0	(4-6)	(4-6)	0	(1-3)	0	0
秋田	(4-6)	0	0	(1-3)	(1-3)	(1-3)	(1-3)	0	0	0	0
山形	(1-3)	0	(1-3)	(1-3)	0	0	0	0	0	0	0
福島	11	0	(4-6)	(4-6)	0	(1-3)	(1-3)	0	0	0	0
茨城	16	0	(1-3)	(4-6)	(4-6)	(1-3)	(1-3)	0	0	0	0
栃木	15	0	(1-3)	(7-9)	(1-3)	(1-3)	(1-3)	0	0	0	0
群馬	16	0	(1-3)	(7-9)	(1-3)	(4-6)	(4-6)	0	(1-3)	0	0
埼玉	26	(1-3)	(7-9)	(4-6)	(1-3)	(7-9)	(7-9)	(1-3)	(1-3)	0	0
千葉	29	0	(7-9)	10	(1-3)	(7-9)	(4-6)	(1-3)	(1-3)	0	0
東京	149	0	48	50	10	38	34	(4-6)	(1-3)	0	(1-3)
神奈川	31	0	(7-9)	10	(1-3)	(7-9)	(7-9)	0	(1-3)	0	0
新潟	17	0	(4-6)	(4-6)	(1-3)	(4-6)	(4-6)	0	0	0	0
富山	10	0	(4-6)	(1-3)	(1-3)	(1-3)	(1-3)	0	0	0	0
石川	10	0	(1-3)	(4-6)	(1-3)	(1-3)	(1-3)	0	0	0	0
福井	(7-9)	0	(1-3)	(4-6)	0	0	0	0	(1-3)	0	0
山梨	(4-6)	0	(1-3)	(1-3)	0	0	0	0	0	0	0
長野	(4-6)	0	(1-3)	(1-3)	0	(1-3)	0	(1-3)	0	0	0
岐阜	11	0	(1-3)	(4-6)	0	(1-3)	(1-3)	0	(1-3)	0	0
静岡	32	0	(7-9)	12	(1-3)	(7-9)	(7-9)	0	0	0	0
愛知	38	0	12	13	(1-3)	(7-9)	(7-9)	(1-3)	(1-3)	0	0
三重	(7-9)	0	(1-3)	(4-6)	0	(1-3)	(1-3)	0	(1-3)	0	0
滋賀	(7-9)	0	(4-6)	(4-6)	0	0	0	0	0	0	0
京都	28	(1-3)	10	(4-6)	(4-6)	(4-6)	(4-6)	(1-3)	0	0	0
大阪	113	0	40	38	(7-9)	24	23	(1-3)	(4-6)	0	0
兵庫	37	(1-3)	16	(7-9)	(1-3)	(7-9)	(7-9)	0	0	0	0
奈良	12	0	(4-6)	(1-3)	(1-3)	(1-3)	0	(1-3)	(1-3)	0	0
和歌山	14	0	(4-6)	(4-6)	(1-3)	(1-3)	(1-3)	0	(1-3)	0	0
鳥取	(7-9)	0	(1-3)	(1-3)	(1-3)	(1-3)	(1-3)	0	0	0	0
島根	(1-3)	0	(1-3)	(1-3)	0	(1-3)	(1-3)	0	0	0	0
岡山	22	0	(7-9)	(7-9)	(1-3)	(4-6)	(4-6)	(1-3)	0	0	0
広島	40	(1-3)	13	16	(1-3)	(7-9)	(7-9)	0	(1-3)	0	0
山口	(7-9)	0	(4-6)	0	0	(1-3)	(1-3)	0	(1-3)	0	0
徳島	(7-9)	0	(1-3)	(4-6)	0	0	0	0	(1-3)	0	0
香川	(7-9)	0	(1-3)	(1-3)	(1-3)	(1-3)	(1-3)	0	(1-3)	0	0
愛媛	22	0	(7-9)	(7-9)	(1-3)	(1-3)	(1-3)	0	0	0	0
高知	(4-6)	0	(1-3)	(1-3)	0	(1-3)	(1-3)	0	0	0	0
福岡	31	0	(4-6)	10	(1-3)	10	10	0	(1-3)	0	0
佐賀	(4-6)	0	0	(1-3)	0	(1-3)	(1-3)	0	0	0	0
長崎	15	0	(4-6)	(7-9)	0	(1-3)	(1-3)	(1-3)	0	0	0
熊本	20	0	(1-3)	(4-6)	(1-3)	(4-6)	(4-6)	0	(4-6)	0	0
大分	12	0	(4-6)	(1-3)	(1-3)	(1-3)	(1-3)	0	0	0	0
宮崎	(4-6)	0	(1-3)	(1-3)	(1-3)	(1-3)	0	(1-3)	0	0	0
鹿児島	15	0	(4-6)	(7-9)	(1-3)	(1-3)	(1-3)	0	0	0	0
沖縄	11	0	(4-6)	(4-6)	0	(1-3)	(1-3)	0	0	0	0

※1 亜分類が不明の場合があるため、必ずしも合計と一致しない。

	総数	手	内	手+内	放	薬	放+薬	薬+他	手/内 +放	手/内 +薬	手/内 +他	手/内 +放+薬	他	治療 なし
全体	465	167	(1-3)	0	(7-9)	69	(4-6)	23	0	69	(4-6)	(1-3)	(7-9)	106
北海道	23	(7-9)	0	0	0	(7-9)	0	(1-3)	0	(1-3)	0	0	0	(4-6)
青森	(4-6)	(1-3)	0	0	0	(1-3)	0	0	0	0	0	0	0	(1-3)
岩手	(7-9)	0	0	0	0	(1-3)	0	(1-3)	0	(1-3)	0	0	0	(4-6)
宮城	(1-3)	0	0	0	0	(1-3)	0	(1-3)	0	0	0	0	0	0
秋田	(4-6)	(1-3)	0	0	0	(1-3)	0	0	0	0	0	0	0	(1-3)
山形	(1-3)	(1-3)	0	0	0	0	0	0	0	0	0	0	0	(1-3)
福島	(7-9)	(1-3)	0	0	(1-3)	(1-3)	0	(1-3)	0	0	0	0	0	(1-3)
茨城	(7-9)	(1-3)	0	0	0	(1-3)	(1-3)	0	0	(1-3)	0	0	0	(1-3)
栃木	(7-9)	(1-3)	0	0	0	0	0	0	0	(1-3)	0	0	(1-3)	(4-6)
群馬	13	(4-6)	0	0	(1-3)	(1-3)	0	(1-3)	0	(4-6)	0	0	0	(1-3)
埼玉	18	(7-9)	0	0	0	(1-3)	0	0	0	(1-3)	0	0	0	(7-9)
千葉	15	(1-3)	0	0	0	(4-6)	0	(1-3)	0	(1-3)	(1-3)	0	(1-3)	(4-6)
東京	53	29	0	0	(1-3)	(7-9)	0	(1-3)	0	(7-9)	(1-3)	0	(1-3)	(4-6)
神奈川	22	(7-9)	0	0	0	(7-9)	0	(1-3)	0	0	0	0	0	(4-6)
新潟	14	(4-6)	0	0	0	(1-3)	0	(1-3)	0	(1-3)	0	0	0	(4-6)
富山	(4-6)	(4-6)	0	0	0	0	0	0	0	0	0	0	0	0
石川	(1-3)	(1-3)	0	0	0	0	0	0	0	0	0	0	0	(1-3)
福井	(1-3)	(1-3)	0	0	0	0	0	0	0	0	0	0	0	(1-3)
山梨	(1-3)	(1-3)	0	0	0	0	0	0	0	0	0	0	0	(1-3)
長野	(4-6)	(1-3)	0	0	0	(1-3)	0	0	0	(1-3)	0	0	0	0
岐阜	10	(4-6)	0	0	0	0	0	0	0	(1-3)	0	0	(1-3)	(1-3)
静岡	14	(4-6)	0	0	(1-3)	(1-3)	0	0	0	(1-3)	0	0	0	(1-3)
愛知	18	(4-6)	0	0	(1-3)	(1-3)	0	(1-3)	0	(1-3)	0	0	0	(4-6)
三重	(4-6)	(1-3)	0	0	0	(1-3)	0	0	0	0	0	0	0	(1-3)
滋賀	(1-3)	(1-3)	0	0	0	(1-3)	0	0	0	0	0	0	0	(1-3)
京都	11	(1-3)	0	0	0	(1-3)	0	0	0	(4-6)	0	0	0	(1-3)
大阪	42	14	(1-3)	0	(1-3)	(7-9)	(1-3)	(1-3)	0	(4-6)	0	0	(1-3)	(7-9)
兵庫	14	(4-6)	0	0	0	(4-6)	0	(1-3)	0	(1-3)	0	0	0	(1-3)
奈良	(4-6)	(1-3)	0	0	(1-3)	(1-3)	0	0	0	(1-3)	0	0	0	0
和歌山	(1-3)	0	0	0	0	0	0	(1-3)	0	0	0	0	(1-3)	0
鳥取	(4-6)	(1-3)	0	0	0	0	0	0	0	(1-3)	0	0	0	(1-3)
島根	(4-6)	(1-3)	0	0	0	(1-3)	0	0	0	(1-3)	0	0	0	(1-3)
岡山	10	(4-6)	0	0	0	(1-3)	0	0	0	(1-3)	0	0	0	(1-3)
広島	13	(4-6)	0	0	0	0	0	(1-3)	0	(4-6)	0	0	0	(1-3)
山口	(7-9)	(1-3)	0	0	0	(1-3)	0	0	0	(1-3)	0	0	0	(1-3)
徳島	(1-3)	(1-3)	0	0	0	0	0	0	0	0	0	(1-3)	0	0
香川	(4-6)	(1-3)	0	0	0	(1-3)	0	(1-3)	0	(1-3)	0	0	0	(1-3)
愛媛	(7-9)	(4-6)	0	0	0	0	0	0	0	(1-3)	0	0	0	(1-3)
高知	(4-6)	(1-3)	0	0	0	(1-3)	(1-3)	0	0	0	0	0	0	(1-3)
福岡	15	(4-6)	0	0	0	(1-3)	(1-3)	(1-3)	0	(4-6)	0	0	(1-3)	(1-3)
佐賀	(1-3)	0	0	0	0	(1-3)	0	0	0	(1-3)	0	0	0	(1-3)
長崎	(4-6)	(1-3)	0	0	(1-3)	0	0	0	0	0	(1-3)	0	0	(1-3)
熊本	11	(4-6)	0	0	0	0	0	(1-3)	0	(1-3)	(1-3)	0	0	(1-3)
大分	(4-6)	(1-3)	0	0	0	0	0	0	0	(1-3)	0	0	0	(1-3)
宮崎	(1-3)	(1-3)	0	0	0	0	0	0	0	(1-3)	0	0	0	0
鹿児島	10	(1-3)	0	0	0	(1-3)	0	(1-3)	0	(1-3)	0	0	0	(4-6)
沖縄	10	(4-6)	0	0	0	(1-3)	0	0	0	0	(1-3)	0	0	(4-6)

	総数	手	内	手+内	放	薬	放+薬	薬+他	手/内 +放	手/内 +薬	手/内 +他	手/内 +放+薬	他	治療 なし
全体	1,694	88	(1-3)	(1-3)	30	748	42	29	(1-3)	77	(1-3)	(1-3)	27	642
北海道	98	(4-6)	0	0	(1-3)	47	(1-3)	(1-3)	0	(1-3)	0	0	(1-3)	39
青森	24	(1-3)	0	0	(1-3)	(7-9)	(1-3)	0	0	(1-3)	0	0	(1-3)	10
岩手	23	0	0	0	0	10	0	0	0	(1-3)	0	0	0	12
宮城	26	(1-3)	0	0	(1-3)	14	(1-3)	(1-3)	0	0	0	0	0	(4-6)
秋田	16	0	0	0	0	(1-3)	(1-3)	0	0	0	0	(1-3)	0	11
山形	21	0	0	0	0	(7-9)	(1-3)	(1-3)	0	(1-3)	0	0	(1-3)	10
福島	36	0	0	0	(1-3)	(7-9)	(4-6)	(1-3)	0	(1-3)	0	0	0	17
茨城	39	(1-3)	0	0	(1-3)	17	(1-3)	(1-3)	0	(1-3)	0	0	(1-3)	13
栃木	35	(1-3)	0	0	(1-3)	18	0	0	0	(1-3)	0	0	0	12
群馬	31	(1-3)	0	0	0	(7-9)	(1-3)	(1-3)	0	(1-3)	0	0	(1-3)	15
埼玉	48	(1-3)	0	(1-3)	0	15	0	(1-3)	0	(1-3)	0	0	0	24
千葉	81	(1-3)	0	0	0	28	0	(1-3)	0	(4-6)	0	0	0	42
東京	175	16	0	0	(1-3)	96	(1-3)	(1-3)	(1-3)	(4-6)	(1-3)	(1-3)	(4-6)	45
神奈川	88	(4-6)	0	0	(1-3)	46	(4-6)	(1-3)	0	(1-3)	0	0	(1-3)	26
新潟	31	0	0	0	(1-3)	18	0	0	0	(1-3)	0	0	(1-3)	10
富山	15	0	0	0	0	(7-9)	0	0	0	(1-3)	0	0	0	(7-9)
石川	15	0	0	0	0	(4-6)	(1-3)	0	0	(1-3)	0	0	0	(7-9)
福井	10	0	(1-3)	0	0	(4-6)	0	0	0	(1-3)	0	0	0	(4-6)
山梨	12	0	0	0	0	(7-9)	0	0	0	0	0	0	0	(4-6)
長野	23	0	0	0	0	10	0	0	0	(1-3)	0	0	0	12
岐阜	14	(1-3)	0	0	0	(4-6)	0	0	0	(1-3)	0	0	0	(4-6)
静岡	63	(1-3)	0	0	0	26	(1-3)	(1-3)	0	(4-6)	0	0	0	28
愛知	98	(7-9)	0	0	(4-6)	46	(1-3)	0	0	(4-6)	0	0	(1-3)	32
三重	18	0	0	0	(1-3)	(7-9)	(1-3)	0	0	(1-3)	0	0	0	(4-6)
滋賀	24	(1-3)	0	0	0	(7-9)	(1-3)	(1-3)	0	0	0	0	0	14
京都	42	(1-3)	0	0	0	21	(1-3)	(1-3)	0	(1-3)	0	0	0	15
大阪	147	(4-6)	(1-3)	0	(4-6)	57	0	(1-3)	0	12	0	0	(7-9)	58
兵庫	50	(4-6)	0	0	(1-3)	23	0	0	0	(1-3)	0	0	(1-3)	18
奈良	22	(1-3)	0	0	0	(7-9)	(1-3)	(1-3)	0	(1-3)	0	0	0	(7-9)
和歌山	11	0	0	0	(1-3)	(4-6)	0	0	0	0	0	0	0	(4-6)
鳥取	12	0	0	0	0	(1-3)	(1-3)	0	0	(1-3)	0	0	(1-3)	(4-6)
島根	(7-9)	0	0	0	0	(1-3)	0	0	0	(1-3)	0	0	0	(4-6)
岡山	26	(1-3)	0	0	0	13	0	(1-3)	0	(1-3)	0	0	(1-3)	(7-9)
広島	57	(1-3)	0	(1-3)	(1-3)	24	(1-3)	(1-3)	0	(4-6)	0	0	0	18
山口	11	0	0	0	0	(4-6)	(1-3)	0	0	(1-3)	0	0	0	(4-6)
徳島	12	0	0	0	0	10	0	0	0	(1-3)	0	0	0	0
香川	14	(1-3)	0	0	0	(4-6)	(1-3)	(1-3)	0	0	0	0	(1-3)	(1-3)
愛媛	34	(1-3)	0	0	(1-3)	13	(1-3)	0	0	(1-3)	0	0	0	13
高知	16	(1-3)	0	0	(1-3)	10	0	0	0	0	0	0	0	(1-3)
福岡	52	(1-3)	0	0	(1-3)	28	(1-3)	0	0	(4-6)	0	0	(1-3)	15
佐賀	(7-9)	(1-3)	0	0	0	(4-6)	0	0	0	0	0	0	0	(1-3)
長崎	10	(1-3)	0	0	0	(7-9)	0	0	0	0	0	0	0	0
熊本	27	0	0	0	(1-3)	13	(1-3)	0	0	(1-3)	(1-3)	0	0	(7-9)
大分	14	(1-3)	0	0	(1-3)	(4-6)	(1-3)	0	0	0	0	0	0	(4-6)
宮崎	(4-6)	0	0	0	0	(4-6)	0	0	0	0	0	0	0	(1-3)
鹿児島	18	0	0	0	0	(7-9)	0	0	0	0	0	0	0	(7-9)
沖縄	32	0	0	0	0	(7-9)	0	(1-3)	0	0	0	0	0	24

2016年 全施設

付表7-4 肺癌登録数：都道府県

	総数	0期	I期	IA期	IB期	II期	IIA期	IIB期	III期	IIIA期	IIIB期	IV期	不明	その他
全体	86,410	98	35,145	26,497	8,628	6,704	4,233	2,465	12,915	7,794	5,119	28,221	3,302	25
北海道	4,505	(1-3)	1,603	1,190	411	373	235	137	711	393	318	1,574	234	(7-9)
青森	1,012	0	366	257	109	78	54	24	169	103	66	386	13	0
岩手	812	(1-3)	276	197	79	65	44	21	138	83	55	309	21	0
宮城	1,634	(4-6)	647	469	177	160	101	57	254	144	110	510	59	0
秋田	883	(1-3)	298	210	88	64	45	19	146	82	64	348	26	0
山形	930	(1-3)	409	310	99	72	41	31	128	72	56	304	14	(1-3)
福島	1,158	0	417	325	92	102	64	38	171	105	66	420	48	0
茨城	1,792	(7-9)	661	463	197	148	93	55	303	167	136	631	41	0
栃木	1,498	0	526	401	123	116	77	39	225	126	99	534	97	0
群馬	1,359	0	534	380	151	89	48	41	203	131	72	493	40	0
埼玉	2,825	(1-3)	941	686	255	231	147	84	451	275	176	1,093	108	0
千葉	3,944	(1-3)	1,429	1,059	370	300	198	102	723	402	321	1,317	172	0
東京	9,671	10	4,248	3,307	941	697	451	246	1,413	868	545	2,865	435	(1-3)
神奈川	4,445	(1-3)	1,668	1,241	426	318	203	115	700	418	282	1,609	149	0
新潟	1,925	(1-3)	867	640	227	184	111	73	229	142	87	553	88	(1-3)
富山	875	0	366	274	92	72	42	30	121	78	43	287	29	0
石川	1,065	(1-3)	521	412	109	81	47	34	130	68	62	296	33	(1-3)
福井	679	0	325	248	77	40	25	15	94	60	34	207	13	0
山梨	501	0	155	103	52	40	27	13	58	37	21	134	114	0
長野	1,196	(1-3)	541	434	105	102	68	34	163	97	66	357	31	0
岐阜	1,190	0	477	340	137	107	65	42	180	116	64	391	34	(1-3)
静岡	2,645	0	1,043	801	242	222	151	71	404	237	167	900	76	0
愛知	4,741	(7-9)	1,775	1,359	416	390	254	136	767	472	295	1,602	197	(1-3)
三重	1,165	(1-3)	476	364	112	87	56	31	161	107	54	397	43	0
滋賀	1,057	(1-3)	464	369	95	76	47	29	134	89	45	353	29	0
京都	2,142	(1-3)	996	780	215	153	97	56	276	173	103	624	91	0
大阪	7,437	12	2,878	2,159	713	525	311	213	1,178	758	419	2,578	266	0
兵庫	3,576	(4-6)	1,449	1,087	362	300	187	112	488	293	195	1,199	133	(1-3)
奈良	958	(1-3)	407	316	91	74	53	21	152	99	53	308	16	0
和歌山	839	0	285	206	79	63	40	23	145	83	62	298	48	0
鳥取	627	(1-3)	250	192	58	56	34	22	100	58	42	203	17	0
島根	623	0	306	259	47	38	21	17	90	59	31	177	12	0
岡山	1,513	0	734	574	160	116	62	54	203	120	83	426	34	0
広島	2,165	(1-3)	950	696	253	181	107	73	328	208	119	666	36	(1-3)
山口	1,029	(1-3)	440	333	107	80	45	35	144	81	63	343	20	0
徳島	560	0	238	171	67	54	31	23	86	61	25	161	21	0
香川	671	0	309	216	93	55	42	13	95	56	39	189	23	0
愛媛	1,245	0	612	403	209	91	56	35	158	99	59	364	20	0
高知	481	(4-6)	230	155	75	35	23	12	83	45	38	112	16	0
福岡	3,021	(1-3)	1,323	1,045	278	221	129	92	386	238	148	926	162	(1-3)
佐賀	509	(1-3)	214	151	63	45	30	15	87	55	32	150	10	0
長崎	1,042	0	526	417	109	76	49	27	124	67	57	278	38	0
熊本	1,237	0	545	420	125	90	55	35	153	93	60	391	58	0
大分	885	0	407	324	83	69	49	20	147	90	57	242	19	(1-3)
宮崎	457	(1-3)	184	136	48	46	34	12	61	35	26	102	63	0
鹿児島	1,076	(4-6)	522	376	146	65	46	19	137	82	55	312	34	0
沖縄	810	(4-6)	307	242	65	57	38	19	118	69	49	302	21	(1-3)

※1 亜分類が不明の場合があるため、必ずしも合計と一致しない。

	総数	0期	I期	IA期	IB期	II期	IIA期	IIB期	III期	IIIA期	IIIB期	IV期	術前治療	不明	その他
全体	37,019	379	27,934	20,349	7,585	4,619	2,875	1,744	3,172	3,067	105	279	574	44	18
北海道	1,653	18	1,204	828	376	236	158	78	151	146	(4-6)	22	13	(7-9)	(1-3)
青森	311	(7-9)	241	156	85	36	22	14	23	23	0	(1-3)	(1-3)	0	0
岩手	275	0	198	147	51	38	30	(7-9)	34	29	(4-6)	(1-3)	(4-6)	0	0
宮城	726	10	566	418	148	91	61	30	48	47	(1-3)	(4-6)	(7-9)	0	0
秋田	305	(1-3)	231	168	63	42	30	12	25	24	(1-3)	(1-3)	(1-3)	0	0
山形	433	(7-9)	321	252	69	50	24	26	41	38	(1-3)	(4-6)	(7-9)	0	(1-3)
福島	415	(1-3)	313	225	88	53	34	19	32	31	(1-3)	(4-6)	(7-9)	(1-3)	0
茨城	726	16	518	372	146	112	63	49	69	67	(1-3)	(1-3)	(7-9)	(1-3)	0
栃木	574	(4-6)	389	261	128	93	60	33	62	60	(1-3)	(4-6)	(7-9)	(7-9)	0
群馬	552	(4-6)	407	309	98	89	59	30	43	42	(1-3)	(4-6)	(4-6)	0	0
埼玉	1,007	(4-6)	708	476	232	160	101	59	103	101	(1-3)	(4-6)	25	(1-3)	0
千葉	1,532	(4-6)	1,141	807	334	178	109	69	146	140	(4-6)	17	43	(1-3)	0
東京	4,489	69	3,373	2,443	930	515	314	201	420	405	15	41	65	(4-6)	(1-3)
神奈川	1,759	13	1,311	942	369	232	144	88	163	159	(4-6)	15	24	0	(1-3)
新潟	828	(1-3)	613	430	183	129	64	65	70	69	(1-3)	(1-3)	(7-9)	(1-3)	(1-3)
富山	372	0	294	219	75	46	29	17	29	28	(1-3)	0	(1-3)	0	(1-3)
石川	571	20	414	326	88	70	42	28	53	50	(1-3)	(7-9)	(4-6)	0	(1-3)
福井	284	0	231	172	59	29	18	11	20	19	(1-3)	(1-3)	(1-3)	0	0
山梨	253	0	193	137	56	31	19	12	24	24	0	(4-6)	(1-3)	0	0
長野	542	(4-6)	421	331	90	68	45	23	37	36	(1-3)	(4-6)	(4-6)	(1-3)	0
岐阜	442	(1-3)	326	224	102	70	51	19	37	37	0	0	(7-9)	0	(1-3)
静岡	1,027	11	768	543	225	136	87	49	90	88	(1-3)	(4-6)	17	0	0
愛知	1,959	20	1,445	1,056	389	252	158	94	204	192	12	11	26	(1-3)	0
三重	470	(1-3)	372	275	97	44	29	15	40	38	(1-3)	(4-6)	(7-9)	0	0
滋賀	459	10	354	265	89	52	34	18	31	31	0	(4-6)	(7-9)	0	0
京都	995	17	774	574	200	101	61	40	64	63	(1-3)	11	25	(1-3)	(1-3)
大阪	2,998	19	2,269	1,684	585	383	233	150	259	251	(7-9)	20	47	(1-3)	0
兵庫	1,625	(4-6)	1,228	872	356	216	136	80	133	128	(4-6)	16	21	(4-6)	(1-3)
奈良	426	(1-3)	323	234	89	64	40	24	32	32	0	(1-3)	(1-3)	(1-3)	0
和歌山	330	(1-3)	255	189	66	39	24	15	29	27	(1-3)	0	(4-6)	0	0
鳥取	272	(1-3)	213	158	55	37	22	15	18	16	(1-3)	(1-3)	(1-3)	0	0
島根	297	0	258	187	71	20	14	(4-6)	15	15	0	(1-3)	(1-3)	(1-3)	0
岡山	775	(1-3)	599	455	144	89	57	32	48	44	(4-6)	0	36	0	0
広島	1,023	(4-6)	785	592	193	129	84	45	78	77	(1-3)	(4-6)	19	(1-3)	(1-3)
山口	468	10	357	260	97	42	29	13	42	41	(1-3)	(1-3)	11	(1-3)	(1-3)
徳島	278	(7-9)	213	161	52	27	17	10	24	24	0	(1-3)	(4-6)	0	0
香川	349	0	272	209	63	37	25	12	32	32	0	0	(7-9)	0	0
愛媛	591	(1-3)	483	363	120	64	41	23	36	36	0	(1-3)	(4-6)	0	0
高知	272	(7-9)	200	139	61	37	24	13	17	17	0	(1-3)	(7-9)	0	0
福岡	1,481	(7-9)	1,138	835	303	167	102	65	131	128	(1-3)	(4-6)	32	(1-3)	0
佐賀	235	(1-3)	187	129	58	24	12	12	14	14	0	(1-3)	(4-6)	0	0
長崎	528	(4-6)	414	323	91	64	37	27	36	33	(1-3)	(4-6)	(1-3)	(1-3)	0
熊本	592	(1-3)	469	365	104	71	36	35	38	37	(1-3)	(4-6)	(4-6)	0	0
大分	426	0	327	245	82	44	27	17	42	41	(1-3)	(1-3)	(7-9)	0	(1-3)
宮崎	232	(1-3)	186	136	50	26	15	11	16	16	0	0	(1-3)	0	0
鹿児島	568	35	410	287	123	51	34	17	51	51	0	10	(7-9)	(1-3)	0
沖縄	294	(1-3)	222	170	52	35	20	15	22	20	(1-3)	(1-3)	11	0	0

※1 亜分類が不明の場合があるため、必ずしも合計と一致しない。

	総数	手	内	手+内	放	薬	放+薬	薬+他	手/内 +放	手/内 +薬	手/内 +他	手/内 +放+薬	他	治療 なし
全体	35,145	23,547	16	(1-3)	2,773	366	111	(4-6)	62	5,747	39	62	89	2,325
北海道	1,603	960	(1-3)	0	166	32	(7-9)	(1-3)	(4-6)	258	(4-6)	(1-3)	(7-9)	159
青森	366	158	0	0	57	(4-6)	(1-3)	(1-3)	(1-3)	102	0	0	0	39
岩手	276	172	0	0	11	(7-9)	(1-3)	0	(1-3)	49	0	0	0	35
宮城	647	506	0	0	38	(1-3)	0	0	0	63	(1-3)	0	(1-3)	34
秋田	298	176	0	0	15	(7-9)	(1-3)	0	0	61	0	0	0	37
山形	409	309	(1-3)	0	15	(4-6)	(1-3)	0	(1-3)	53	0	0	(1-3)	19
福島	417	263	0	0	45	(4-6)	0	0	(1-3)	45	(1-3)	0	(1-3)	55
茨城	661	447	0	0	40	(7-9)	(1-3)	0	(1-3)	118	(1-3)	(1-3)	0	43
栃木	526	350	(1-3)	0	41	(7-9)	(1-3)	0	0	89	(1-3)	0	(1-3)	32
群馬	534	367	0	0	36	(1-3)	0	0	(1-3)	82	(1-3)	0	0	44
埼玉	941	591	(1-3)	(1-3)	76	10	(1-3)	0	(4-6)	189	(1-3)	(1-3)	0	64
千葉	1,429	950	0	0	82	10	(4-6)	(1-3)	(4-6)	225	(7-9)	(4-6)	34	107
東京	4,248	3,029	(1-3)	0	321	54	(7-9)	0	(4-6)	547	(1-3)	(4-6)	10	266
神奈川	1,668	1,103	0	0	157	(7-9)	(4-6)	0	(1-3)	302	(1-3)	(4-6)	(1-3)	84
新潟	867	467	0	0	162	(4-6)	(4-6)	0	(1-3)	159	0	(1-3)	0	68
富山	366	226	0	0	24	(1-3)	(1-3)	0	(1-3)	76	0	0	0	35
石川	521	405	0	0	20	(1-3)	(1-3)	0	(1-3)	59	0	0	0	30
福井	325	191	0	0	35	(1-3)	0	(1-3)	(1-3)	58	0	0	(1-3)	35
山梨	155	105	0	0	23	0	0	0	0	16	0	0	(1-3)	10
長野	541	355	0	0	29	(4-6)	(4-6)	0	(1-3)	83	0	0	0	62
岐阜	477	279	0	0	88	(4-6)	(1-3)	0	0	55	0	(1-3)	0	47
静岡	1,043	621	0	(1-3)	132	(7-9)	(1-3)	0	(4-6)	193	0	(1-3)	(1-3)	78
愛知	1,775	1,227	0	0	156	15	(4-6)	0	(1-3)	258	(1-3)	(1-3)	(1-3)	106
三重	476	314	0	0	31	(7-9)	(1-3)	0	0	74	(1-3)	(1-3)	(1-3)	44
滋賀	464	298	0	0	29	(4-6)	(1-3)	0	(1-3)	100	0	(1-3)	0	28
京都	996	597	(1-3)	0	108	17	(7-9)	0	(1-3)	205	(1-3)	(1-3)	(1-3)	52
大阪	2,878	1,926	(1-3)	0	249	37	(7-9)	0	(4-6)	450	(4-6)	13	(7-9)	175
兵庫	1,449	986	(1-3)	(1-3)	54	10	(4-6)	0	(1-3)	297	(1-3)	(1-3)	(1-3)	86
奈良	407	281	0	0	29	(1-3)	(1-3)	0	0	70	0	0	0	21
和歌山	285	169	0	0	27	(4-6)	(1-3)	0	0	66	0	(1-3)	(1-3)	(7-9)
鳥取	250	167	0	0	(4-6)	(1-3)	0	0	0	54	0	0	0	20
島根	306	223	0	0	10	(4-6)	0	0	0	48	0	(1-3)	(1-3)	16
岡山	734	504	0	0	32	(7-9)	(1-3)	0	(1-3)	136	(1-3)	(4-6)	0	47
広島	950	668	0	0	39	(7-9)	(1-3)	0	(1-3)	167	0	(4-6)	0	60
山口	440	307	0	0	25	(4-6)	(1-3)	0	0	81	0	0	0	20
徳島	238	205	0	0	(7-9)	(1-3)	0	0	0	15	0	0	0	(7-9)
香川	309	227	0	0	(7-9)	(4-6)	(1-3)	(1-3)	0	59	0	0	(1-3)	(7-9)
愛媛	612	418	0	0	49	(4-6)	(1-3)	0	0	108	0	(1-3)	0	30
高知	230	157	0	0	(1-3)	(1-3)	(1-3)	0	0	57	0	(1-3)	0	10
福岡	1,323	904	(4-6)	0	110	(1-3)	(7-9)	0	(4-6)	230	(1-3)	0	(1-3)	60
佐賀	214	136	0	0	12	(1-3)	(1-3)	0	(1-3)	46	0	(1-3)	0	15
長崎	526	392	(1-3)	0	54	(1-3)	(1-3)	0	0	45	0	0	(1-3)	29
熊本	545	404	0	0	31	(4-6)	(1-3)	0	(1-3)	69	(1-3)	(1-3)	(1-3)	29
大分	407	290	0	0	32	(1-3)	(1-3)	0	(1-3)	59	0	(1-3)	0	19
宮崎	184	139	0	0	12	(4-6)	0	0	0	25	0	0	0	(4-6)
鹿児島	522	401	(1-3)	0	21	(4-6)	0	0	0	81	0	0	0	14
沖縄	307	177	0	0	26	(4-6)	(1-3)	0	0	65	0	0	0	33

	総数	手	内	手+内	放	薬	放+薬	薬+他	手/内 +放	手/内 +薬	手/内 +他	手/内 +放+薬	他	治療 なし
全体	6,704	2,528	(1-3)	(1-3)	613	446	482	0	73	1,598	12	156	17	776
北海道	373	138	(1-3)	0	24	34	25	0	(4-6)	79	0	(1-3)	(1-3)	62
青森	78	11	0	0	17	(4-6)	(7-9)	0	0	28	0	(1-3)	0	(4-6)
岩手	65	21	0	0	(4-6)	(4-6)	(7-9)	0	(1-3)	13	0	(1-3)	0	(7-9)
宮城	160	66	0	0	19	(4-6)	13	0	(1-3)	39	0	(1-3)	0	13
秋田	64	16	0	0	(4-6)	(7-9)	(4-6)	0	(1-3)	20	0	(1-3)	0	(7-9)
山形	72	26	0	0	(1-3)	(4-6)	(1-3)	0	0	23	0	(1-3)	0	11
福島	102	34	0	0	11	(4-6)	10	0	(1-3)	20	(1-3)	(1-3)	0	17
茨城	148	61	0	0	18	(7-9)	(7-9)	0	(1-3)	32	(1-3)	0	(1-3)	20
栃木	116	46	0	0	12	16	(1-3)	0	0	26	0	(1-3)	(1-3)	12
群馬	89	30	0	0	15	(1-3)	(1-3)	0	(1-3)	27	0	(1-3)	0	10
埼玉	231	82	0	0	22	16	17	0	(1-3)	57	0	(7-9)	0	26
千葉	300	101	0	(1-3)	19	26	30	0	(4-6)	66	0	(7-9)	0	43
東京	697	290	0	0	61	59	56	0	11	139	(1-3)	15	(1-3)	64
神奈川	318	112	0	0	44	20	24	0	(1-3)	76	0	(7-9)	0	33
新潟	184	81	0	0	29	(7-9)	(7-9)	0	(4-6)	32	0	(4-6)	0	17
富山	72	28	0	0	(1-3)	(1-3)	(7-9)	0	(1-3)	17	0	(4-6)	(1-3)	(7-9)
石川	81	43	0	0	(4-6)	(4-6)	0	0	(1-3)	18	0	(1-3)	0	(7-9)
福井	40	10	0	0	(1-3)	(1-3)	(4-6)	0	(1-3)	13	0	(1-3)	0	(7-9)
山梨	40	18	0	0	(4-6)	(1-3)	(1-3)	0	0	10	0	0	0	(1-3)
長野	102	36	0	0	14	11	(7-9)	0	0	20	0	0	0	14
岐阜	107	40	0	0	12	(4-6)	10	0	(1-3)	14	0	(1-3)	0	23
静岡	222	67	0	0	26	13	12	0	0	74	0	(4-6)	0	26
愛知	390	158	0	0	38	14	23	0	(7-9)	92	(1-3)	(7-9)	0	48
三重	87	26	0	0	11	10	(1-3)	0	(1-3)	19	0	(1-3)	0	14
滋賀	76	25	0	0	(4-6)	(7-9)	(1-3)	0	(1-3)	20	0	0	(1-3)	12
京都	153	41	0	0	15	10	11	0	(1-3)	43	(1-3)	(4-6)	0	23
大阪	525	219	0	0	48	33	45	0	(1-3)	100	(1-3)	12	(4-6)	59
兵庫	300	121	0	0	18	19	29	0	(1-3)	74	(1-3)	11	(1-3)	22
奈良	74	28	(1-3)	0	(7-9)	(1-3)	(4-6)	0	0	20	(1-3)	(1-3)	0	(7-9)
和歌山	63	24	0	0	(1-3)	(4-6)	(7-9)	0	0	13	0	(1-3)	(1-3)	(4-6)
鳥取	56	18	0	0	(1-3)	(7-9)	(1-3)	0	(1-3)	13	0	0	(1-3)	10
島根	38	11	0	0	(1-3)	(4-6)	(1-3)	0	0	(4-6)	0	0	0	12
岡山	116	42	0	0	(4-6)	(4-6)	(7-9)	0	0	39	0	(4-6)	0	11
広島	181	66	0	0	(7-9)	11	14	0	0	62	0	(4-6)	0	14
山口	80	24	0	0	(1-3)	(4-6)	(4-6)	0	0	30	0	(4-6)	0	(7-9)
徳島	54	30	0	0	(1-3)	(4-6)	(1-3)	0	(1-3)	11	0	0	0	(1-3)
香川	55	19	0	0	(4-6)	(4-6)	(4-6)	0	0	20	0	0	0	(1-3)
愛媛	91	29	0	0	12	(1-3)	(7-9)	0	0	27	0	(1-3)	0	(7-9)
高知	35	15	0	0	(1-3)	(1-3)	(1-3)	0	0	11	0	(1-3)	0	(1-3)
福岡	221	84	0	0	20	13	13	0	(1-3)	63	0	(7-9)	(1-3)	16
佐賀	45	21	0	0	(4-6)	(1-3)	(4-6)	0	0	(4-6)	0	(1-3)	0	(4-6)
長崎	76	35	0	0	(4-6)	(4-6)	(7-9)	0	(1-3)	14	0	(1-3)	0	(7-9)
熊本	90	41	0	0	(4-6)	(7-9)	(1-3)	0	(1-3)	25	(1-3)	(1-3)	0	(4-6)
大分	69	27	0	0	(7-9)	(1-3)	(4-6)	0	(1-3)	15	(1-3)	(1-3)	0	(7-9)
宮崎	46	15	0	0	(4-6)	(4-6)	(4-6)	0	0	14	0	0	0	(1-3)
鹿児島	65	35	0	0	(1-3)	(1-3)	(4-6)	0	0	14	0	(1-3)	0	(4-6)
沖縄	57	17	0	0	(7-9)	(1-3)	(1-3)	0	0	(4-6)	0	(1-3)	0	22

	総数	手	内	手+内	放	薬	放+薬	薬+他	手/内 +放	手/内 +薬	手/内 +他	手/内 +放+薬	他	治療 なし
全体	12,915	1,046	(1-3)	0	1,040	3,619	3,713	13	72	921	(4-6)	316	40	2,128
北海道	711	43	(1-3)	0	37	264	177	(1-3)	(1-3)	35	0	(4-6)	(1-3)	144
青森	169	11	0	0	14	53	54	0	(1-3)	11	0	0	(1-3)	23
岩手	138	(7-9)	0	0	13	36	41	0	0	(4-6)	0	(1-3)	0	32
宮城	254	14	0	0	24	76	83	0	(1-3)	15	0	(4-6)	0	37
秋田	146	(4-6)	0	0	(7-9)	51	42	0	(1-3)	(7-9)	0	(1-3)	0	28
山形	128	(7-9)	0	0	(4-6)	43	16	0	0	16	0	(1-3)	0	35
福島	171	11	0	0	20	53	36	0	(1-3)	12	0	(4-6)	(1-3)	30
茨城	303	27	0	0	30	90	68	0	(1-3)	22	0	(4-6)	0	58
栃木	225	27	0	0	13	94	32	0	(1-3)	24	0	(4-6)	0	30
群馬	203	20	0	0	23	46	59	0	0	(4-6)	0	(4-6)	(1-3)	42
埼玉	451	37	0	0	37	130	127	(1-3)	(4-6)	33	0	(7-9)	0	75
千葉	723	46	0	0	38	211	228	0	(4-6)	43	(1-3)	15	0	137
東京	1,413	157	0	0	123	381	398	(1-3)	11	100	0	40	(7-9)	193
神奈川	700	56	0	0	70	179	180	0	(1-3)	55	0	(7-9)	(1-3)	147
新潟	229	19	0	0	30	51	80	0	(1-3)	13	0	(4-6)	0	30
富山	121	(7-9)	0	0	12	22	38	0	(1-3)	18	0	(1-3)	0	18
石川	130	18	0	0	10	35	23	0	0	23	0	(1-3)	0	20
福井	94	(7-9)	0	0	(7-9)	31	22	0	(1-3)	(7-9)	0	(1-3)	(1-3)	15
山梨	58	(4-6)	0	0	(4-6)	16	17	0	(1-3)	(4-6)	0	(1-3)	0	(7-9)
長野	163	17	0	0	16	61	32	0	(1-3)	18	0	(1-3)	0	15
岐阜	180	15	0	0	15	36	48	0	0	11	0	(4-6)	(1-3)	48
静岡	404	17	0	0	37	97	142	(1-3)	(1-3)	27	0	18	(1-3)	62
愛知	767	71	0	0	64	157	254	0	(1-3)	63	0	11	(1-3)	143
三重	161	(7-9)	0	0	(7-9)	58	42	0	(1-3)	10	0	(1-3)	0	32
滋賀	134	(1-3)	0	0	12	39	29	(1-3)	(1-3)	12	0	(1-3)	0	34
京都	276	(7-9)	0	0	22	78	83	0	(1-3)	19	0	16	(1-3)	45
大阪	1,178	91	(1-3)	0	103	300	377	(1-3)	(4-6)	71	(1-3)	26	(4-6)	197
兵庫	488	45	0	0	24	148	153	(1-3)	(1-3)	39	0	(7-9)	0	69
奈良	152	19	0	0	18	32	44	0	(1-3)	(7-9)	0	(1-3)	0	27
和歌山	145	(7-9)	0	0	(7-9)	27	51	0	0	13	0	(4-6)	(1-3)	30
鳥取	100	(4-6)	0	0	16	26	29	0	(1-3)	(4-6)	0	(1-3)	(1-3)	15
島根	90	(7-9)	0	0	(4-6)	34	20	0	0	(4-6)	0	(4-6)	0	13
岡山	203	15	0	0	12	53	58	0	(1-3)	14	0	25	(1-3)	22
広島	328	16	0	0	27	73	117	0	(1-3)	31	0	12	0	51
山口	144	(7-9)	0	0	(4-6)	45	47	0	0	10	0	(4-6)	0	23
徳島	86	(4-6)	0	0	(7-9)	34	24	0	0	(4-6)	0	(1-3)	(1-3)	(4-6)
香川	95	(4-6)	0	0	(4-6)	32	28	(1-3)	0	(7-9)	0	(1-3)	(1-3)	10
愛媛	158	(4-6)	0	0	14	41	64	0	0	(4-6)	(1-3)	(1-3)	0	23
高知	83	(7-9)	0	0	(4-6)	27	27	0	0	(4-6)	0	(4-6)	0	(4-6)
福岡	386	38	0	0	27	102	108	0	(1-3)	29	0	22	(4-6)	54
佐賀	87	14	0	0	(4-6)	27	28	0	(1-3)	(4-6)	0	(1-3)	0	(4-6)
長崎	124	(7-9)	0	0	18	40	33	0	0	(7-9)	0	(1-3)	0	12
熊本	153	17	0	0	(7-9)	60	39	0	(1-3)	11	(1-3)	0	0	15
大分	147	15	0	0	10	30	40	0	(1-3)	15	0	(7-9)	0	27
宮崎	61	(7-9)	0	0	(4-6)	20	21	0	(1-3)	(1-3)	0	(1-3)	0	(1-3)
鹿児島	137	23	0	0	(7-9)	47	35	(1-3)	(1-3)	(4-6)	0	(1-3)	(1-3)	15
沖縄	118	10	0	0	11	33	19	0	(1-3)	13	0	(4-6)	0	27

	総数	手	内	手+内	放	薬	放+薬	薬+他	手/内 +放	手/内 +薬	手/内 +他	手/内 +放+薬	他	治療 なし
全体	28,221	212	(4-6)	0	1,629	14,613	2,636	118	75	311	(1-3)	135	140	8,346
北海道	1,574	(7-9)	(1-3)	0	125	731	179	(7-9)	(4-6)	11	0	(4-6)	(7-9)	491
青森	386	(4-6)	0	0	45	172	51	0	(1-3)	(4-6)	0	(1-3)	(4-6)	98
岩手	309	(4-6)	0	0	25	124	47	0	0	(1-3)	0	(1-3)	(1-3)	103
宮城	510	(1-3)	0	0	18	299	47	(1-3)	0	(1-3)	0	(4-6)	(1-3)	134
秋田	348	(1-3)	0	0	21	162	48	0	(1-3)	(4-6)	0	(1-3)	(1-3)	107
山形	304	(1-3)	0	0	14	137	28	(4-6)	(1-3)	(1-3)	0	0	(4-6)	110
福島	420	(1-3)	0	0	39	195	44	(1-3)	(1-3)	(4-6)	0	(1-3)	0	130
茨城	631	(1-3)	0	0	38	287	69	(1-3)	(4-6)	(4-6)	0	(1-3)	(1-3)	220
栃木	534	(4-6)	0	0	25	280	46	(1-3)	(1-3)	(1-3)	0	(4-6)	(1-3)	167
群馬	493	(4-6)	0	0	44	240	37	(1-3)	(1-3)	(4-6)	0	(1-3)	(1-3)	159
埼玉	1,093	(7-9)	0	0	66	546	104	13	(1-3)	12	0	(1-3)	(7-9)	332
千葉	1,317	15	0	0	23	737	74	(4-6)	(1-3)	16	0	(4-6)	(4-6)	437
東京	2,865	21	(1-3)	0	140	1,644	215	(4-6)	(7-9)	34	(1-3)	20	12	764
神奈川	1,609	(7-9)	0	0	104	820	140	(4-6)	(4-6)	13	0	(7-9)	(1-3)	502
新潟	553	(1-3)	0	0	31	278	60	0	0	(4-6)	0	(1-3)	(1-3)	174
富山	287	(1-3)	0	0	12	154	22	0	0	(4-6)	0	(1-3)	(1-3)	88
石川	296	(4-6)	0	0	32	155	22	0	0	(7-9)	0	(1-3)	(1-3)	72
福井	207	(1-3)	0	0	(7-9)	91	26	(1-3)	(1-3)	(1-3)	0	(1-3)	(4-6)	72
山梨	134	0	0	0	(4-6)	74	16	0	0	(1-3)	0	0	(1-3)	35
長野	357	(1-3)	0	0	33	171	33	0	(1-3)	(1-3)	0	(1-3)	(1-3)	110
岐阜	391	(1-3)	0	0	18	191	36	(1-3)	(1-3)	(1-3)	0	(1-3)	0	139
静岡	900	(4-6)	0	0	35	424	67	(1-3)	(1-3)	(7-9)	(1-3)	0	(4-6)	350
愛知	1,602	(4-6)	0	0	107	763	191	(1-3)	(4-6)	15	0	(4-6)	(4-6)	503
三重	397	(1-3)	0	0	14	207	49	0	0	(7-9)	0	(1-3)	(1-3)	114
滋賀	353	(1-3)	0	0	17	159	42	(1-3)	(1-3)	(4-6)	0	0	0	124
京都	624	(7-9)	0	0	41	287	68	(4-6)	0	(7-9)	0	(4-6)	(7-9)	195
大阪	2,578	18	0	0	148	1,387	225	20	11	20	0	20	29	700
兵庫	1,199	11	0	0	87	638	83	13	(1-3)	27	0	(7-9)	(4-6)	326
奈良	308	(1-3)	0	0	21	159	29	(1-3)	0	(1-3)	0	(1-3)	0	93
和歌山	298	0	0	0	15	162	30	(1-3)	0	(4-6)	0	(1-3)	0	84
鳥取	203	(1-3)	0	0	(7-9)	106	12	0	0	(1-3)	0	0	(7-9)	66
島根	177	(1-3)	0	0	(4-6)	106	15	0	0	(4-6)	0	0	0	44
岡山	426	(4-6)	0	0	18	264	40	(1-3)	0	(7-9)	0	(1-3)	0	88
広島	666	(1-3)	0	0	31	384	64	(4-6)	(1-3)	10	0	0	(4-6)	165
山口	343	(1-3)	0	0	13	191	19	0	0	(1-3)	0	0	0	114
徳島	161	(1-3)	0	0	13	78	29	(1-3)	(1-3)	(1-3)	0	(1-3)	(1-3)	34
香川	189	(1-3)	0	0	(7-9)	98	24	(1-3)	0	(1-3)	0	(1-3)	(1-3)	52
愛媛	364	(1-3)	0	0	29	173	44	0	0	0	0	(1-3)	0	114
高知	112	(1-3)	0	0	(7-9)	64	15	0	(1-3)	(1-3)	0	(1-3)	0	17
福岡	926	14	0	0	48	559	76	(4-6)	(1-3)	(7-9)	0	(7-9)	(7-9)	198
佐賀	150	0	0	0	10	89	26	0	(1-3)	(4-6)	0	(1-3)	(1-3)	16
長崎	278	(4-6)	0	0	18	137	47	(1-3)	(1-3)	(4-6)	0	(4-6)	0	59
熊本	391	(1-3)	0	0	30	211	40	(1-3)	(4-6)	(1-3)	0	0	(1-3)	96
大分	242	(1-3)	0	0	(7-9)	136	13	0	(1-3)	(1-3)	0	(1-3)	0	77
宮崎	102	0	0	0	(4-6)	51	14	0	0	(1-3)	0	0	(1-3)	29
鹿児島	312	(7-9)	0	0	14	161	17	(1-3)	(1-3)	(4-6)	0	0	(1-3)	103
沖縄	302	(1-3)	0	0	11	131	13	(1-3)	0	(1-3)	0	0	(1-3)	141

2016年 全施設

付表7-4① 肺癌(小細胞癌)登録数:都道府県

	総数	0期	I期	IA期	IB期	II期	IIA期	IIB期	III期	IIIA期	IIIB期	IV期	不明	その他
全体	7,326	0	608	429	179	466	366	100	1,939	1,018	921	4,183	130	0
北海道	451	0	37	27	10	23	22	(1-3)	128	60	68	253	10	0
青森	84	0	(1-3)	(1-3)	0	10	(7-9)	(1-3)	19	10	(7-9)	53	0	0
岩手	66	0	(1-3)	(1-3)	(1-3)	(1-3)	(1-3)	0	26	15	11	34	(1-3)	0
宮城	129	0	(1-3)	(1-3)	(1-3)	15	10	(4-6)	46	19	27	63	(1-3)	0
秋田	66	0	(4-6)	(1-3)	(1-3)	(1-3)	(1-3)	0	13	(7-9)	(4-6)	44	(1-3)	0
山形	60	0	(1-3)	(1-3)	(1-3)	(4-6)	(4-6)	(1-3)	11	(7-9)	(4-6)	39	(1-3)	0
福島	88	0	(4-6)	(1-3)	(1-3)	(7-9)	(7-9)	(1-3)	27	18	(7-9)	47	(1-3)	0
茨城	183	0	18	13	(4-6)	(7-9)	(4-6)	(1-3)	54	28	26	102	(1-3)	0
栃木	145	0	18	10	(7-9)	10	(7-9)	(1-3)	29	17	12	83	(4-6)	0
群馬	98	0	(7-9)	(4-6)	(1-3)	(1-3)	(1-3)	(1-3)	24	15	(7-9)	60	(1-3)	0
埼玉	250	0	19	14	(4-6)	15	14	(1-3)	64	38	26	151	(1-3)	0
千葉	381	0	30	20	10	29	21	(7-9)	106	47	59	207	(7-9)	0
東京	765	0	62	49	13	57	43	14	221	115	106	416	(7-9)	0
神奈川	416	0	32	22	10	26	17	(7-9)	93	46	47	259	(4-6)	0
新潟	136	0	19	14	(4-6)	(7-9)	(7-9)	(1-3)	31	21	10	75	(1-3)	0
富山	77	0	10	(7-9)	(1-3)	(7-9)	(4-6)	(1-3)	15	(7-9)	(7-9)	44	(1-3)	0
石川	78	0	12	(4-6)	(7-9)	(1-3)	(1-3)	(1-3)	16	(7-9)	(7-9)	48	0	0
福井	47	0	(4-6)	(1-3)	(1-3)	(1-3)	(1-3)	0	13	(4-6)	(7-9)	27	0	0
山梨	30	0	(1-3)	0	(1-3)	(1-3)	(1-3)	(1-3)	(4-6)	(4-6)	(1-3)	18	(1-3)	0
長野	95	0	(4-6)	(4-6)	0	13	10	(1-3)	29	10	19	48	(1-3)	0
岐阜	81	0	(4-6)	(1-3)	(1-3)	(4-6)	(4-6)	0	22	13	(7-9)	45	(4-6)	0
静岡	181	0	18	13	(4-6)	13	10	(1-3)	50	19	31	98	(1-3)	0
愛知	441	0	25	19	(4-6)	20	19	(1-3)	119	56	63	264	13	0
三重	100	0	(7-9)	(4-6)	(1-3)	(4-6)	(4-6)	(1-3)	35	22	13	49	(4-6)	0
滋賀	90	0	11	11	0	(4-6)	(4-6)	(1-3)	22	17	(4-6)	51	(1-3)	0
京都	158	0	23	15	(7-9)	13	11	(1-3)	34	16	18	85	(1-3)	0
大阪	699	0	58	42	16	33	25	(7-9)	187	110	77	407	14	0
兵庫	335	0	29	18	11	25	22	(1-3)	90	47	43	187	(4-6)	0
奈良	62	0	(7-9)	(4-6)	(1-3)	(1-3)	(1-3)	(1-3)	13	(7-9)	(4-6)	38	(1-3)	0
和歌山	75	0	(4-6)	(4-6)	(1-3)	(7-9)	(4-6)	(1-3)	17	11	(4-6)	44	(1-3)	0
鳥取	63	0	(1-3)	(1-3)	0	(1-3)	(1-3)	(1-3)	18	(4-6)	12	39	(1-3)	0
島根	54	0	(4-6)	(1-3)	(1-3)	(4-6)	(1-3)	(1-3)	12	(7-9)	(1-3)	32	0	0
岡山	111	0	(7-9)	(4-6)	(4-6)	(4-6)	(1-3)	(1-3)	25	14	11	69	(1-3)	0
広島	207	0	13	10	(1-3)	(7-9)	(4-6)	(1-3)	58	33	25	127	0	0
山口	91	0	(7-9)	(7-9)	0	(7-9)	(4-6)	(1-3)	28	13	15	48	0	0
徳島	46	0	(4-6)	(4-6)	0	(1-3)	(1-3)	0	10	(4-6)	(4-6)	28	(1-3)	0
香川	54	0	(4-6)	(1-3)	(1-3)	(1-3)	(1-3)	0	15	(4-6)	10	30	(1-3)	0
愛媛	82	0	11	(4-6)	(7-9)	(4-6)	(4-6)	(1-3)	26	15	11	39	(1-3)	0
高知	30	0	(1-3)	(1-3)	0	(1-3)	0	(1-3)	(4-6)	(4-6)	(1-3)	19	(1-3)	0
福岡	286	0	21	17	(4-6)	19	16	(1-3)	68	37	31	171	(7-9)	0
佐賀	36	0	(4-6)	(1-3)	(1-3)	(1-3)	(1-3)	0	12	(7-9)	(4-6)	19	0	0
長崎	57	0	(1-3)	(1-3)	(1-3)	(4-6)	(1-3)	(1-3)	12	(4-6)	(4-6)	36	(1-3)	0
熊本	93	0	15	(7-9)	(4-6)	(1-3)	(1-3)	0	28	13	15	47	0	0
大分	70	0	(7-9)	(7-9)	0	(7-9)	(7-9)	(1-3)	17	10	(7-9)	34	(1-3)	0
宮崎	32	0	(4-6)	(4-6)	0	(1-3)	(1-3)	0	10	(4-6)	(4-6)	15	0	0
鹿児島	73	0	(7-9)	(4-6)	(1-3)	(1-3)	(1-3)	0	16	(7-9)	(7-9)	45	(1-3)	0
沖縄	74	0	(4-6)	(4-6)	0	(4-6)	(1-3)	(1-3)	18	(7-9)	10	46	(1-3)	0

※1 亜分類が不明の場合があるため、必ずしも合計と一致しない。

	総数	0期	I期	IA期	IB期	II期	IIA期	IIB期	III期	IIIA期	IIIB期	IV期	術前治療	不明	その他
全体	632	0	388	225	163	119	92	27	92	89	(1-3)	21	12	0	0
北海道	42	0	25	14	11	11	10	(1-3)	(1-3)	(1-3)	0	(4-6)	0	0	0
青森	(1-3)	0	(1-3)	(1-3)	0	0	0	0	0	0	0	0	0	0	0
岩手	(4-6)	0	(1-3)	(1-3)	(1-3)	(1-3)	(1-3)	0	0	0	0	0	0	0	0
宮城	(7-9)	0	(1-3)	(1-3)	0	(1-3)	(1-3)	0	(1-3)	(1-3)	0	0	0	0	0
秋田	(4-6)	0	(4-6)	(1-3)	(1-3)	0	0	0	0	0	0	0	0	0	0
山形	(4-6)	0	(1-3)	(1-3)	0	(1-3)	(1-3)	0	(1-3)	(1-3)	0	0	0	0	0
福島	(7-9)	0	(1-3)	(1-3)	(1-3)	(1-3)	(1-3)	0	(1-3)	(1-3)	0	(1-3)	0	0	0
茨城	18	0	10	(7-9)	(1-3)	(1-3)	(1-3)	(1-3)	(4-6)	(4-6)	0	0	0	0	0
栃木	22	0	12	(4-6)	(7-9)	(4-6)	(4-6)	(1-3)	(4-6)	(4-6)	0	0	0	0	0
群馬	14	0	(4-6)	(1-3)	(1-3)	(7-9)	(4-6)	(1-3)	(1-3)	(1-3)	0	(1-3)	0	0	0
埼玉	18	0	14	10	(4-6)	(1-3)	(1-3)	0	(1-3)	(1-3)	0	0	0	0	0
千葉	28	0	18	12	(4-6)	(1-3)	(1-3)	(1-3)	(1-3)	(1-3)	0	(1-3)	(1-3)	0	0
東京	71	0	40	18	22	16	13	(1-3)	13	13	0	(1-3)	0	0	0
神奈川	28	0	16	(7-9)	(7-9)	(1-3)	(1-3)	(1-3)	(4-6)	(4-6)	0	(1-3)	(1-3)	0	0
新潟	16	0	(7-9)	(4-6)	(1-3)	(4-6)	(4-6)	(1-3)	(1-3)	(1-3)	0	0	0	0	0
富山	10	0	(7-9)	(4-6)	(1-3)	(1-3)	(1-3)	0	0	0	0	0	0	0	0
石川	11	0	(4-6)	(1-3)	(1-3)	(1-3)	(1-3)	(1-3)	(1-3)	(1-3)	(1-3)	(1-3)	0	0	0
福井	(4-6)	0	(1-3)	(1-3)	(1-3)	0	0	0	(1-3)	0	(1-3)	0	0	0	0
山梨	(1-3)	0	(1-3)	0	(1-3)	0	0	0	0	0	0	0	0	0	0
長野	(4-6)	0	(1-3)	(1-3)	0	(1-3)	(1-3)	0	0	0	0	0	0	0	0
岐阜	(1-3)	0	(1-3)	(1-3)	0	(1-3)	(1-3)	0	(1-3)	(1-3)	0	0	0	0	0
静岡	16	0	14	(4-6)	(7-9)	(1-3)	(1-3)	0	0	0	0	0	(1-3)	0	0
愛知	30	0	20	(7-9)	12	(4-6)	(4-6)	0	(1-3)	(1-3)	0	(1-3)	(1-3)	0	0
三重	(7-9)	0	(4-6)	0	(4-6)	0	0	0	(4-6)	(4-6)	(1-3)	0	0	0	0
滋賀	12	0	(4-6)	(4-6)	0	(1-3)	(1-3)	(1-3)	(1-3)	(1-3)	0	(1-3)	0	0	0
京都	21	0	15	(4-6)	10	(1-3)	(1-3)	0	(1-3)	(1-3)	0	(1-3)	0	0	0
大阪	55	0	33	22	11	13	12	(1-3)	(7-9)	(7-9)	0	0	(1-3)	0	0
兵庫	30	0	16	13	(1-3)	(7-9)	(4-6)	(1-3)	(1-3)	(1-3)	0	(1-3)	(1-3)	0	0
奈良	(7-9)	0	(4-6)	(1-3)	(1-3)	(1-3)	(1-3)	0	(1-3)	(1-3)	0	0	0	0	0
和歌山	(1-3)	0	(1-3)	(1-3)	0	(1-3)	0	(1-3)	0	0	0	0	0	0	0
鳥取	(1-3)	0	(1-3)	(1-3)	0	0	0	0	0	0	0	0	0	0	0
島根	(4-6)	0	(1-3)	(1-3)	(1-3)	(1-3)	(1-3)	0	0	0	0	0	0	0	0
岡山	(4-6)	0	(4-6)	(1-3)	(1-3)	0	0	0	(1-3)	(1-3)	0	0	0	0	0
広島	13	0	(7-9)	(7-9)	(1-3)	(1-3)	(1-3)	(1-3)	(1-3)	(1-3)	0	(1-3)	0	0	0
山口	11	0	(4-6)	(1-3)	(1-3)	0	0	0	(4-6)	(4-6)	0	0	0	0	0
徳島	(4-6)	0	(4-6)	(1-3)	(1-3)	0	0	0	0	0	0	(1-3)	0	0	0
香川	(4-6)	0	(4-6)	(1-3)	(1-3)	0	0	0	(1-3)	(1-3)	0	0	0	0	0
愛媛	(7-9)	0	(4-6)	(1-3)	(1-3)	(1-3)	(1-3)	(1-3)	(1-3)	(1-3)	0	0	0	0	0
高知	(4-6)	0	(4-6)	(4-6)	0	0	0	0	0	0	0	0	0	0	0
福岡	24	0	13	(4-6)	(7-9)	(1-3)	(1-3)	(1-3)	(7-9)	(7-9)	0	0	(1-3)	0	0
佐賀	(1-3)	0	(1-3)	(1-3)	(1-3)	0	0	0	(1-3)	(1-3)	0	0	0	0	0
長崎	(1-3)	0	(1-3)	0	(1-3)	0	0	0	(1-3)	(1-3)	0	(1-3)	0	0	0
熊本	14	0	11	10	(1-3)	(1-3)	0	(1-3)	(1-3)	(1-3)	0	0	0	0	0
大分	12	0	10	(4-6)	(4-6)	(1-3)	0	(1-3)	(1-3)	(1-3)	0	0	0	0	0
宮崎	(4-6)	0	(4-6)	(1-3)	(1-3)	(1-3)	0	(1-3)	0	0	0	0	0	0	0
鹿児島	(4-6)	0	(4-6)	(1-3)	(1-3)	(1-3)	0	(1-3)	0	0	0	0	0	0	0
沖縄	(4-6)	0	(1-3)	(1-3)	(1-3)	0	0	0	0	0	0	(1-3)	0	0	0

※1 亜分類が不明の場合があるため、必ずしも合計と一致しない。

	総数	手	内	手+内	放	薬	放+薬	薬+他	手/内 +放	手/内 +薬	手/内 +他	手/内 +放+薬	他	治療 なし
全体	608	211	0	0	21	35	50	0	0	259	(1-3)	(4-6)	(1-3)	22
北海道	37	12	0	0	(1-3)	(1-3)	(1-3)	0	0	19	0	0	(1-3)	0
青森	(1-3)	0	0	0	0	(1-3)	0	0	0	(1-3)	0	0	0	0
岩手	(1-3)	(1-3)	0	0	0	0	0	0	0	(1-3)	0	0	0	0
宮城	(1-3)	(1-3)	0	0	0	0	0	0	0	(1-3)	0	0	0	0
秋田	(4-6)	0	0	0	(1-3)	0	0	0	0	(4-6)	0	0	0	0
山形	(1-3)	(1-3)	0	0	0	0	(1-3)	0	0	0	0	0	0	0
福島	(4-6)	(1-3)	0	0	0	(1-3)	0	0	0	(1-3)	0	0	0	0
茨城	18	(7-9)	0	0	(1-3)	0	0	0	0	(4-6)	0	0	0	(1-3)
栃木	18	10	0	0	0	(1-3)	0	0	0	(4-6)	0	0	0	(1-3)
群馬	(7-9)	(1-3)	0	0	0	0	0	0	0	(4-6)	(1-3)	0	0	0
埼玉	19	(7-9)	0	0	(1-3)	(1-3)	0	0	0	(7-9)	0	0	0	(1-3)
千葉	30	12	0	0	0	(4-6)	(1-3)	0	0	10	(1-3)	0	0	(1-3)
東京	62	23	0	0	(4-6)	(1-3)	(1-3)	0	0	26	0	(1-3)	0	(1-3)
神奈川	32	11	0	0	(1-3)	(1-3)	(4-6)	0	0	10	0	0	(1-3)	(1-3)
新潟	19	(4-6)	0	0	(1-3)	0	(4-6)	0	0	(7-9)	0	0	0	0
富山	10	(1-3)	0	0	0	0	(1-3)	0	0	(7-9)	0	0	0	0
石川	12	(7-9)	0	0	0	0	(1-3)	0	0	(1-3)	0	0	0	0
福井	(4-6)	(1-3)	0	0	0	(1-3)	0	0	0	0	0	0	0	0
山梨	(1-3)	0	0	0	0	0	0	0	0	(1-3)	0	0	0	0
長野	(4-6)	(1-3)	0	0	0	0	(1-3)	0	0	(1-3)	0	0	0	0
岐阜	(4-6)	(1-3)	0	0	(1-3)	0	(1-3)	0	0	0	0	0	0	0
静岡	18	(1-3)	0	0	0	(1-3)	(1-3)	0	0	12	0	0	0	(1-3)
愛知	25	10	0	0	(1-3)	(1-3)	(1-3)	0	0	(7-9)	0	0	0	0
三重	(7-9)	(1-3)	0	0	0	0	0	0	0	(4-6)	0	0	0	0
滋賀	11	(1-3)	0	0	(1-3)	0	(1-3)	0	0	(4-6)	0	(1-3)	0	(1-3)
京都	23	(4-6)	0	0	0	(1-3)	(1-3)	0	0	12	0	0	0	0
大阪	58	15	0	0	0	(4-6)	(4-6)	0	0	26	0	(1-3)	0	(4-6)
兵庫	29	(7-9)	0	0	0	(1-3)	(4-6)	0	0	13	0	0	0	(1-3)
奈良	(7-9)	(1-3)	0	0	0	0	(1-3)	0	0	(4-6)	0	0	0	0
和歌山	(4-6)	0	0	0	0	(1-3)	(1-3)	0	0	(1-3)	0	0	0	0
鳥取	(1-3)	(1-3)	0	0	0	0	0	0	0	(1-3)	0	0	0	0
島根	(4-6)	(1-3)	0	0	0	0	0	0	0	(1-3)	0	0	0	0
岡山	(7-9)	(1-3)	0	0	0	(1-3)	0	0	0	(1-3)	0	0	0	(1-3)
広島	13	(4-6)	0	0	0	0	(1-3)	0	0	(4-6)	0	(1-3)	0	0
山口	(7-9)	(1-3)	0	0	0	0	(1-3)	0	0	(4-6)	0	0	0	0
徳島	(4-6)	(1-3)	0	0	0	0	0	0	0	(1-3)	0	0	0	0
香川	(4-6)	(1-3)	0	0	0	0	0	0	0	(1-3)	0	0	0	0
愛媛	11	(1-3)	0	0	0	(1-3)	0	0	0	(4-6)	0	0	0	(1-3)
高知	(1-3)	(1-3)	0	0	0	0	(1-3)	0	0	(1-3)	0	0	0	0
福岡	21	(7-9)	0	0	(1-3)	0	(1-3)	0	0	(7-9)	0	0	0	0
佐賀	(4-6)	(1-3)	0	0	0	0	0	0	0	(1-3)	0	(1-3)	0	0
長崎	(1-3)	(1-3)	0	0	0	0	0	0	0	0	0	0	0	0
熊本	15	(7-9)	0	0	0	0	(1-3)	0	0	(1-3)	0	0	0	(1-3)
大分	(7-9)	(4-6)	0	0	0	0	(1-3)	0	0	(1-3)	0	0	0	0
宮崎	(4-6)	(1-3)	0	0	0	0	0	0	0	(1-3)	0	0	0	0
鹿児島	(7-9)	(1-3)	0	0	(1-3)	0	0	0	0	(1-3)	0	0	0	0
沖縄	(4-6)	(1-3)	0	0	0	0	(1-3)	0	0	(1-3)	0	0	0	0

	総数	手	内	手+内	放	薬	放+薬	薬+他	手/内 +放	手/内 +薬	手/内 +他	手/内 +放+薬	他	治療 なし
全体	466	31	0	0	16	112	206	0	(1-3)	67	0	(4-6)	(1-3)	26
北海道	23	(1-3)	0	0	(1-3)	(7-9)	(7-9)	0	0	(4-6)	0	0	0	0
青森	10	0	0	0	0	(1-3)	(4-6)	0	0	0	0	0	0	(1-3)
岩手	(1-3)	0	0	0	0	0	(1-3)	0	0	0	0	0	0	0
宮城	15	(1-3)	0	0	0	(1-3)	(7-9)	0	0	(1-3)	0	0	0	(1-3)
秋田	(1-3)	0	0	0	0	0	(1-3)	0	0	0	0	0	0	0
山形	(4-6)	(1-3)	0	0	0	(1-3)	(1-3)	0	0	(1-3)	0	0	0	0
福島	(7-9)	0	0	0	(1-3)	(1-3)	(1-3)	0	0	(1-3)	0	0	0	0
茨城	(7-9)	0	0	0	0	(1-3)	(4-6)	0	0	(1-3)	0	0	0	(1-3)
栃木	10	(1-3)	0	0	0	(4-6)	(1-3)	0	0	(1-3)	0	0	0	(1-3)
群馬	(1-3)	(1-3)	0	0	0	(1-3)	0	0	0	(1-3)	0	0	0	0
埼玉	15	(1-3)	0	0	0	(4-6)	(7-9)	0	0	0	0	0	0	(1-3)
千葉	29	(1-3)	0	0	0	10	14	0	0	(1-3)	0	(1-3)	0	(1-3)
東京	57	(4-6)	0	0	(1-3)	13	28	0	(1-3)	(7-9)	0	0	0	(1-3)
神奈川	26	(1-3)	0	0	(4-6)	(7-9)	11	0	0	(1-3)	0	0	0	(1-3)
新潟	(7-9)	0	0	0	0	(1-3)	(4-6)	0	0	(1-3)	0	0	0	0
富山	(7-9)	0	0	0	0	(1-3)	(1-3)	0	0	(1-3)	0	(1-3)	0	0
石川	(1-3)	(1-3)	0	0	0	(1-3)	0	0	0	0	0	0	0	0
福井	(1-3)	0	0	0	0	0	(1-3)	0	0	0	0	0	0	0
山梨	(1-3)	0	0	0	(1-3)	0	(1-3)	0	0	0	0	0	0	0
長野	13	(1-3)	0	0	0	(4-6)	(4-6)	0	0	(1-3)	0	0	0	(1-3)
岐阜	(4-6)	0	0	0	0	(1-3)	(4-6)	0	0	0	0	0	0	0
静岡	13	(1-3)	0	0	(1-3)	(1-3)	(4-6)	0	0	(1-3)	0	(1-3)	0	(1-3)
愛知	20	(1-3)	0	0	0	(4-6)	(7-9)	0	0	(1-3)	0	0	0	(1-3)
三重	(4-6)	0	0	0	(1-3)	(1-3)	(1-3)	0	0	(1-3)	0	0	0	0
滋賀	(4-6)	0	0	0	0	0	(1-3)	0	0	(1-3)	0	0	0	(1-3)
京都	13	(1-3)	0	0	(1-3)	(1-3)	(4-6)	0	0	(1-3)	0	(1-3)	0	(1-3)
大阪	33	(1-3)	0	0	(1-3)	(7-9)	18	0	0	(4-6)	0	0	0	0
兵庫	25	(1-3)	0	0	0	(4-6)	11	0	0	(4-6)	0	(1-3)	0	(1-3)
奈良	(1-3)	0	0	0	0	(1-3)	0	0	0	(1-3)	0	0	0	0
和歌山	(7-9)	0	0	0	0	(1-3)	(4-6)	0	0	0	0	0	0	(1-3)
鳥取	(1-3)	0	0	0	0	(1-3)	(1-3)	0	0	0	0	0	0	(1-3)
島根	(4-6)	0	0	0	0	(1-3)	(1-3)	0	0	(1-3)	0	0	0	(1-3)
岡山	(4-6)	0	0	0	(1-3)	(1-3)	(1-3)	0	0	0	0	0	0	(1-3)
広島	(7-9)	0	0	0	(1-3)	(1-3)	(1-3)	0	0	(1-3)	0	0	0	(1-3)
山口	(7-9)	(1-3)	0	0	0	(1-3)	(1-3)	0	0	(1-3)	0	0	0	0
徳島	(1-3)	0	0	0	0	0	(1-3)	0	0	0	0	0	0	0
香川	(1-3)	0	0	0	(1-3)	0	(1-3)	0	0	0	0	0	0	0
愛媛	(4-6)	0	0	0	0	0	(1-3)	0	0	(1-3)	0	0	0	0
高知	(1-3)	(1-3)	0	0	0	0	0	0	0	0	0	0	0	0
福岡	19	(1-3)	0	0	(1-3)	(4-6)	(4-6)	0	0	(4-6)	0	0	(1-3)	(1-3)
佐賀	(1-3)	0	0	0	0	(1-3)	0	0	0	0	0	0	0	0
長崎	(4-6)	0	0	0	0	(1-3)	(1-3)	0	0	0	0	0	0	(1-3)
熊本	(1-3)	0	0	0	0	(1-3)	0	0	0	(1-3)	0	0	0	0
大分	(7-9)	0	0	0	0	(1-3)	(4-6)	0	0	(4-6)	0	0	0	0
宮崎	(1-3)	0	0	0	0	0	(1-3)	0	0	(1-3)	0	0	0	0
鹿児島	(1-3)	0	0	0	0	0	(1-3)	0	0	(1-3)	0	0	0	(1-3)
沖縄	(4-6)	0	0	0	0	(1-3)	0	0	0	(1-3)	0	0	0	(1-3)

2016年 全施設

付表7-4② 肺癌(非小細胞癌)登録数:都道府県

	総数	0期	I期	IA期	IB期	II期	IIA期	IIB期	III期	IIIA期	IIIB期	IV期	不明	その他
全体	79,084	98	34,537	26,068	8,449	6,238	3,867	2,365	10,976	6,776	4,198	24,038	3,172	25
北海道	4,054	(1-3)	1,566	1,163	401	350	213	136	583	333	250	1,321	224	(7-9)
青森	928	0	364	255	109	68	47	21	150	93	57	333	13	0
岩手	746	(1-3)	273	195	78	63	42	21	112	68	44	275	20	0
宮城	1,505	(4-6)	645	468	176	145	91	52	208	125	83	447	56	0
秋田	817	(1-3)	292	207	85	62	43	19	133	75	58	304	25	0
山形	870	(1-3)	406	309	97	66	36	30	117	65	52	265	13	(1-3)
福島	1,070	0	412	322	90	94	57	37	144	87	57	373	47	0
茨城	1,609	(7-9)	643	450	192	140	87	53	249	139	110	529	40	0
栃木	1,353	0	508	391	115	106	69	37	196	109	87	451	92	0
群馬	1,261	0	526	375	148	86	46	40	179	116	63	433	37	0
埼玉	2,575	(1-3)	922	672	250	216	133	83	387	237	150	942	107	0
千葉	3,563	(1-3)	1,399	1,039	360	271	177	94	617	355	262	1,110	163	0
東京	8,906	10	4,186	3,258	928	640	408	232	1,192	753	439	2,449	426	(1-3)
神奈川	4,029	(1-3)	1,636	1,219	416	292	186	106	607	372	235	1,350	143	0
新潟	1,789	(1-3)	848	626	222	176	104	72	198	121	77	478	85	(1-3)
富山	798	0	356	267	89	65	38	27	106	71	35	243	28	0
石川	987	(1-3)	509	407	102	79	46	33	114	61	53	248	33	(1-3)
福井	632	0	321	246	75	37	22	15	81	54	27	180	13	0
山梨	471	0	154	103	51	38	26	12	52	32	20	116	111	0
長野	1,101	(1-3)	537	430	105	89	58	31	134	87	47	309	30	0
岐阜	1,109	0	473	339	134	101	59	42	158	103	55	346	30	(1-3)
静岡	2,464	0	1,025	788	237	209	141	68	354	218	136	802	74	0
愛知	4,300	(7-9)	1,750	1,340	410	370	235	135	648	416	232	1,338	184	(1-3)
三重	1,065	(1-3)	469	360	109	82	52	30	126	85	41	348	39	0
滋賀	967	(1-3)	453	358	95	71	43	28	112	72	40	302	28	0
京都	1,984	(1-3)	973	765	207	140	86	54	242	157	85	539	88	0
大阪	6,738	12	2,820	2,117	697	492	286	205	991	648	342	2,171	252	0
兵庫	3,241	(4-6)	1,420	1,069	351	275	165	109	398	246	152	1,012	129	(1-3)
奈良	896	(1-3)	400	310	90	71	51	20	139	90	49	270	15	0
和歌山	764	0	279	202	77	56	35	21	128	72	56	254	47	0
鳥取	564	(1-3)	248	190	58	53	32	21	82	52	30	164	16	0
島根	569	0	302	257	45	32	18	14	78	50	28	145	12	0
岡山	1,402	0	726	570	156	110	59	51	178	106	72	357	31	0
広島	1,958	(1-3)	937	686	250	172	101	70	270	175	94	539	36	(1-3)
山口	938	(1-3)	432	325	107	73	39	34	116	68	48	295	20	0
徳島	514	0	234	167	67	53	30	23	76	55	21	133	18	0
香川	617	0	305	213	92	52	39	13	80	51	29	159	21	0
愛媛	1,163	0	601	399	202	86	52	34	132	84	48	325	19	0
高知	451	(4-6)	227	152	75	34	23	11	77	41	36	93	15	0
福岡	2,735	(1-3)	1,302	1,028	274	202	113	89	318	201	117	755	155	(1-3)
佐賀	473	(1-3)	210	149	61	44	29	15	75	48	27	131	10	0
長崎	985	0	523	416	107	71	46	25	112	61	51	242	37	0
熊本	1,144	0	530	411	119	87	52	35	125	80	45	344	58	0
大分	815	0	398	315	83	60	42	18	130	80	50	208	18	(1-3)
宮崎	425	(1-3)	179	131	48	44	32	12	51	30	21	87	63	0
鹿児島	1,003	(4-6)	515	371	144	62	43	19	121	73	48	267	32	0
沖縄	736	(4-6)	303	238	65	53	35	18	100	61	39	256	19	(1-3)

※1 亜分類が不明の場合があるため、必ずしも合計と一致しない。

	総数	0期	I期	IA期	IB期	II期	IIA期	IIB期	III期	IIIA期	IIIB期	IV期	術前治療	不明	その他
全体	36,387	379	27,546	20,124	7,422	4,500	2,783	1,717	3,080	2,978	102	258	562	44	18
北海道	1,611	18	1,179	814	365	225	148	77	150	145	(4-6)	17	13	(7-9)	(1-3)
青森	310	(7-9)	240	155	85	36	22	14	23	23	0	(1-3)	(1-3)	0	0
岩手	271	0	195	145	50	37	29	(7-9)	34	29	(4-6)	(1-3)	(4-6)	0	0
宮城	719	10	563	415	148	88	58	30	47	46	(1-3)	(4-6)	(7-9)	0	0
秋田	299	(1-3)	225	165	60	42	30	12	25	24	(1-3)	(1-3)	(1-3)	0	0
山形	429	(7-9)	319	250	69	49	23	26	40	37	(1-3)	(4-6)	(7-9)	0	(1-3)
福島	408	(1-3)	310	223	87	52	33	19	30	29	(1-3)	(4-6)	(7-9)	(1-3)	0
茨城	708	16	508	363	145	109	62	47	64	62	(1-3)	(1-3)	(7-9)	(1-3)	0
栃木	552	(4-6)	377	257	120	88	56	32	57	55	(1-3)	(4-6)	(7-9)	(7-9)	0
群馬	538	(4-6)	402	307	95	82	54	28	42	41	(1-3)	(1-3)	(4-6)	0	0
埼玉	989	(4-6)	694	466	228	159	100	59	100	98	(1-3)	(4-6)	25	(1-3)	0
千葉	1,504	(4-6)	1,123	795	328	175	107	68	143	137	(4-6)	16	40	(1-3)	0
東京	4,418	69	3,333	2,425	908	499	301	198	407	392	15	39	65	(4-6)	(1-3)
神奈川	1,731	13	1,295	935	360	229	142	87	158	154	(4-6)	14	21	0	(1-3)
新潟	812	(1-3)	605	424	181	123	60	63	68	67	(1-3)	(1-3)	(7-9)	(1-3)	(1-3)
富山	362	0	286	213	73	44	27	17	29	28	(1-3)	0	(1-3)	0	(1-3)
石川	560	20	409	324	85	67	40	27	51	49	(1-3)	(7-9)	(4-6)	0	(1-3)
福井	280	0	228	171	57	29	18	11	19	19	0	(1-3)	(1-3)	0	0
山梨	251	0	191	137	54	31	19	12	24	24	0	(4-6)	(1-3)	0	0
長野	537	(4-6)	418	328	90	66	43	23	37	36	(1-3)	(4-6)	(4-6)	(1-3)	0
岐阜	439	(1-3)	325	223	102	69	50	19	36	36	0	0	(7-9)	0	(1-3)
静岡	1,011	11	754	537	217	135	86	49	90	88	(1-3)	(4-6)	16	0	0
愛知	1,929	20	1,425	1,048	377	246	152	94	202	190	12	10	25	(1-3)	0
三重	461	(1-3)	368	275	93	44	29	15	35	34	(1-3)	(4-6)	(7-9)	0	0
滋賀	447	10	349	260	89	49	32	17	29	29	0	(1-3)	(7-9)	0	0
京都	974	17	759	569	190	98	58	40	62	61	(1-3)	10	25	(1-3)	(1-3)
大阪	2,943	19	2,236	1,662	574	370	221	149	251	243	(7-9)	20	46	(1-3)	0
兵庫	1,595	(4-6)	1,212	859	353	208	130	78	130	125	(4-6)	15	19	(4-6)	(1-3)
奈良	418	(1-3)	318	232	86	62	38	24	31	31	0	(1-3)	(1-3)	(1-3)	0
和歌山	328	(1-3)	254	188	66	38	24	14	29	27	(1-3)	0	(4-6)	0	0
鳥取	270	(1-3)	211	156	55	37	22	15	18	16	(1-3)	(1-3)	(1-3)	0	0
島根	293	0	255	186	69	19	13	(4-6)	15	15	0	(1-3)	(1-3)	(1-3)	0
岡山	770	(1-3)	595	453	142	89	57	32	47	43	(4-6)	0	36	0	0
広島	1,010	(4-6)	776	585	191	127	83	44	77	76	(1-3)	(4-6)	19	(1-3)	(1-3)
山口	457	10	352	257	95	42	29	13	36	35	(1-3)	(1-3)	11	(1-3)	(1-3)
徳島	273	(7-9)	209	160	49	27	17	10	24	24	0	(1-3)	(4-6)	0	0
香川	343	0	268	206	62	37	25	12	30	30	0	0	(7-9)	0	0
愛媛	583	(1-3)	479	360	119	61	40	21	35	35	0	(1-3)	(4-6)	0	0
高知	268	(7-9)	196	135	61	37	24	13	17	17	0	(1-3)	(7-9)	0	0
福岡	1,457	(7-9)	1,125	831	294	164	100	64	124	121	(1-3)	(4-6)	31	(1-3)	0
佐賀	232	(1-3)	185	128	57	24	12	12	13	13	0	(1-3)	(4-6)	0	0
長崎	525	(4-6)	413	323	90	64	37	27	35	32	(1-3)	(4-6)	(1-3)	(1-3)	0
熊本	578	(1-3)	458	355	103	70	36	34	36	35	(1-3)	(4-6)	(4-6)	0	0
大分	414	0	317	239	78	43	27	16	41	40	(1-3)	(1-3)	(7-9)	0	(1-3)
宮崎	227	(1-3)	182	133	49	25	15	10	16	16	0	0	(1-3)	0	0
鹿児島	563	35	406	284	122	50	34	16	51	51	0	10	(7-9)	(1-3)	0
沖縄	290	(1-3)	219	168	51	35	20	15	22	20	(1-3)	0	11	0	0

※1 亜分類が不明の場合があるため、必ずしも合計と一致しない。

	総数	手	内	手+内	放	薬	放+薬	薬+他	手/内 +放	手/内 +薬	手/内 +他	手/内 +放+薬	他	治療 なし
全体	34,537	23,336	16	(1-3)	2,752	331	61	(4-6)	62	5,488	37	56	87	2,303
北海道	1,566	948	(1-3)	0	164	31	(4-6)	(1-3)	(4-6)	239	(4-6)	(1-3)	(7-9)	159
青森	364	158	0	0	57	(4-6)	(1-3)	(1-3)	(1-3)	101	0	0	0	39
岩手	273	170	0	0	11	(7-9)	(1-3)	0	(1-3)	48	0	0	0	35
宮城	645	505	0	0	38	(1-3)	0	0	0	62	(1-3)	0	(1-3)	34
秋田	292	176	0	0	14	(7-9)	(1-3)	0	0	56	0	0	0	37
山形	406	308	(1-3)	0	15	(4-6)	(1-3)	0	(1-3)	53	0	0	(1-3)	19
福島	412	262	0	0	45	(4-6)	0	0	(1-3)	42	(1-3)	0	(1-3)	55
茨城	643	438	0	0	37	(7-9)	(1-3)	0	(1-3)	113	(1-3)	(1-3)	0	42
栃木	508	340	(1-3)	0	41	(7-9)	(1-3)	0	0	83	(1-3)	0	(1-3)	31
群馬	526	364	0	0	36	(1-3)	0	0	(1-3)	78	0	0	0	44
埼玉	922	584	(1-3)	(1-3)	75	(7-9)	(1-3)	0	(4-6)	180	(1-3)	(1-3)	0	63
千葉	1,399	938	0	0	82	(4-6)	(1-3)	(1-3)	(4-6)	215	(4-6)	(4-6)	34	105
東京	4,186	3,006	(1-3)	0	317	51	(4-6)	0	(4-6)	521	(1-3)	(1-3)	10	263
神奈川	1,636	1,092	0	0	156	(4-6)	0	0	(1-3)	292	(1-3)	(4-6)	(1-3)	82
新潟	848	463	0	0	160	(4-6)	0	0	(1-3)	150	0	(1-3)	0	68
富山	356	225	0	0	24	(1-3)	(1-3)	0	(1-3)	68	0	0	0	35
石川	509	398	0	0	20	(1-3)	0	0	(1-3)	56	0	0	0	30
福井	321	188	0	0	35	(1-3)	0	(1-3)	(1-3)	58	0	0	(1-3)	35
山梨	154	105	0	0	23	0	0	0	0	15	0	0	(1-3)	10
長野	537	354	0	0	29	(4-6)	(1-3)	0	(1-3)	81	0	0	0	62
岐阜	473	278	0	0	87	(4-6)	(1-3)	0	0	55	0	(1-3)	0	47
静岡	1,025	619	0	(1-3)	132	(4-6)	0	0	(4-6)	181	0	(1-3)	(1-3)	77
愛知	1,750	1,217	0	0	154	12	(4-6)	0	(1-3)	249	(1-3)	(1-3)	(1-3)	106
三重	469	313	0	0	31	(7-9)	(1-3)	0	0	68	(1-3)	(1-3)	(1-3)	44
滋賀	453	296	0	0	28	(4-6)	0	0	(1-3)	96	0	(1-3)	0	26
京都	973	591	(1-3)	0	108	14	(4-6)	0	(1-3)	193	(1-3)	(1-3)	(1-3)	52
大阪	2,820	1,911	(1-3)	0	249	31	(4-6)	0	(4-6)	424	(4-6)	11	(7-9)	171
兵庫	1,420	977	(1-3)	(1-3)	54	(7-9)	(1-3)	0	(1-3)	284	(1-3)	(1-3)	(1-3)	85
奈良	400	279	0	0	29	(1-3)	(1-3)	0	0	66	0	0	0	21
和歌山	279	169	0	0	27	(4-6)	0	0	0	64	0	(1-3)	(1-3)	(7-9)
鳥取	248	166	0	0	(4-6)	(1-3)	0	0	0	53	0	0	0	20
島根	302	221	0	0	10	(4-6)	0	0	0	46	0	(1-3)	(1-3)	16
岡山	726	502	0	0	32	(4-6)	(1-3)	0	(1-3)	133	(1-3)	(4-6)	0	46
広島	937	663	0	0	39	(7-9)	(1-3)	0	(1-3)	161	0	(1-3)	0	60
山口	432	304	0	0	25	(4-6)	(1-3)	0	0	77	0	0	0	20
徳島	234	203	0	0	(7-9)	(1-3)	0	0	0	13	0	0	0	(7-9)
香川	305	225	0	0	(7-9)	(4-6)	(1-3)	(1-3)	0	57	0	0	(1-3)	(7-9)
愛媛	601	416	0	0	49	(1-3)	(1-3)	0	0	102	0	(1-3)	0	29
高知	227	156	0	0	(1-3)	(1-3)	0	0	0	56	0	(1-3)	0	10
福岡	1,302	896	(4-6)	0	109	(1-3)	(4-6)	0	(4-6)	221	(1-3)	0	(1-3)	60
佐賀	210	134	0	0	12	(1-3)	(1-3)	0	(1-3)	45	0	(1-3)	0	15
長崎	523	389	(1-3)	0	54	(1-3)	(1-3)	0	0	45	0	0	(1-3)	29
熊本	530	395	0	0	31	(4-6)	0	0	(1-3)	66	(1-3)	(1-3)	(1-3)	27
大分	398	284	0	0	32	(1-3)	0	0	(1-3)	57	0	(1-3)	0	19
宮崎	179	136	0	0	12	(4-6)	0	0	0	23	0	0	0	(4-6)
鹿児島	515	398	(1-3)	0	19	(4-6)	0	0	0	79	0	0	0	14
沖縄	303	176	0	0	26	(4-6)	0	0	0	63	0	0	0	33

	総数	手	内	手+内	放	薬	放+薬	薬+他	手/内 +放	手/内 +薬	手/内 +他	手/内 +放+薬	他	治療 なし
全体	6,238	2,497	(1-3)	(1-3)	597	334	276	0	72	1,531	12	150	16	750
北海道	350	136	(1-3)	0	23	27	16	0	(4-6)	75	0	(1-3)	(1-3)	62
青森	68	11	0	0	17	(1-3)	(1-3)	0	0	28	0	(1-3)	0	(4-6)
岩手	63	21	0	0	(4-6)	(4-6)	(7-9)	0	(1-3)	13	0	(1-3)	0	(7-9)
宮城	145	65	0	0	19	(4-6)	(4-6)	0	(1-3)	36	0	(1-3)	0	12
秋田	62	16	0	0	(4-6)	(7-9)	(1-3)	0	(1-3)	20	0	(1-3)	0	(7-9)
山形	66	25	0	0	(1-3)	(4-6)	(1-3)	0	0	20	0	(1-3)	0	11
福島	94	34	0	0	10	(4-6)	(7-9)	0	(1-3)	18	(1-3)	(1-3)	0	17
茨城	140	61	0	0	18	(4-6)	(1-3)	0	(1-3)	31	(1-3)	0	(1-3)	19
栃木	106	45	0	0	12	12	0	0	0	23	0	(1-3)	(1-3)	11
群馬	86	29	0	0	15	(1-3)	(1-3)	0	(1-3)	26	0	(1-3)	0	10
埼玉	216	80	0	0	22	12	(7-9)	0	(1-3)	57	0	(7-9)	0	25
千葉	271	99	0	(1-3)	19	16	16	0	(4-6)	65	0	(7-9)	0	42
東京	640	284	0	0	60	46	28	0	10	132	(1-3)	15	(1-3)	63
神奈川	292	111	0	0	40	13	13	0	(1-3)	74	0	(7-9)	0	32
新潟	176	81	0	0	29	(4-6)	(1-3)	0	(4-6)	30	0	(4-6)	0	17
富山	65	28	0	0	(1-3)	0	(4-6)	0	(1-3)	16	0	(1-3)	(1-3)	(7-9)
石川	79	42	0	0	(4-6)	(4-6)	0	0	(1-3)	18	0	(1-3)	0	(7-9)
福井	37	10	0	0	(1-3)	(1-3)	(1-3)	0	(1-3)	13	0	(1-3)	0	(7-9)
山梨	38	18	0	0	(4-6)	(1-3)	(1-3)	0	0	10	0	0	0	(1-3)
長野	89	35	0	0	14	(4-6)	(1-3)	0	0	19	0	0	0	13
岐阜	101	40	0	0	12	(1-3)	(4-6)	0	(1-3)	14	0	(1-3)	0	23
静岡	209	66	0	0	25	11	(4-6)	0	0	73	0	(1-3)	0	25
愛知	370	156	0	0	38	(7-9)	14	0	(7-9)	90	(1-3)	(7-9)	0	47
三重	82	26	0	0	10	(7-9)	(1-3)	0	(1-3)	18	0	(1-3)	0	14
滋賀	71	25	0	0	(4-6)	(7-9)	(1-3)	0	(1-3)	18	0	0	(1-3)	10
京都	140	39	0	0	14	(7-9)	(4-6)	0	(1-3)	42	(1-3)	(4-6)	0	22
大阪	492	218	0	0	47	24	27	0	(1-3)	96	(1-3)	12	(4-6)	59
兵庫	275	119	0	0	18	13	18	0	(1-3)	70	(1-3)	10	(1-3)	21
奈良	71	28	(1-3)	0	(7-9)	(1-3)	(4-6)	0	0	18	(1-3)	(1-3)	0	(7-9)
和歌山	56	24	0	0	(1-3)	(4-6)	(4-6)	0	0	13	0	(1-3)	(1-3)	(4-6)
鳥取	53	18	0	0	(1-3)	(4-6)	(1-3)	0	(1-3)	13	0	0	(1-3)	(7-9)
島根	32	11	0	0	(1-3)	(4-6)	0	0	0	(4-6)	0	0	0	11
岡山	110	42	0	0	(4-6)	(4-6)	(4-6)	0	0	39	0	(4-6)	0	10
広島	172	66	0	0	(7-9)	(7-9)	11	0	0	61	0	(4-6)	0	12
山口	73	22	0	0	(1-3)	(4-6)	(1-3)	0	0	29	0	(4-6)	0	(7-9)
徳島	53	30	0	0	(1-3)	(4-6)	0	0	(1-3)	11	0	0	0	(1-3)
香川	52	19	0	0	(1-3)	(4-6)	(1-3)	0	0	20	0	0	0	(1-3)
愛媛	86	29	0	0	12	(1-3)	(4-6)	0	0	25	0	(1-3)	0	(7-9)
高知	34	14	0	0	(1-3)	(1-3)	(1-3)	0	0	11	0	(1-3)	0	(1-3)
福岡	202	83	0	0	19	(7-9)	(7-9)	0	(1-3)	58	0	(7-9)	(1-3)	15
佐賀	44	21	0	0	(4-6)	(1-3)	(4-6)	0	0	(4-6)	0	(1-3)	0	(4-6)
長崎	71	35	0	0	(4-6)	(1-3)	(4-6)	0	(1-3)	14	0	(1-3)	0	(7-9)
熊本	87	41	0	0	(4-6)	(4-6)	(1-3)	0	(1-3)	24	(1-3)	(1-3)	0	(4-6)
大分	60	27	0	0	(7-9)	0	(1-3)	0	(1-3)	11	(1-3)	(1-3)	0	(7-9)
宮崎	44	15	0	0	(4-6)	(4-6)	(1-3)	0	0	13	0	0	0	(1-3)
鹿児島	62	35	0	0	(1-3)	(1-3)	(1-3)	0	0	13	0	(1-3)	0	(4-6)
沖縄	53	17	0	0	(7-9)	(1-3)	(1-3)	0	0	(4-6)	0	(1-3)	0	21

	総数	手	内	手+内	放	薬	放+薬	薬+他	手/内 +放	手/内 +薬	手/内 +他	手/内 +放+薬	他	治療 なし
全体	10,976	1,031	(1-3)	0	994	2,823	2,802	12	72	888	(4-6)	309	36	2,002
北海道	583	43	(1-3)	0	37	206	122	(1-3)	(1-3)	35	0	(1-3)	(1-3)	130
青森	150	10	0	0	13	46	46	0	(1-3)	11	0	0	(1-3)	21
岩手	112	(7-9)	0	0	12	30	28	0	0	(4-6)	0	(1-3)	0	27
宮城	208	14	0	0	24	54	63	0	(1-3)	15	0	(1-3)	0	34
秋田	133	(4-6)	0	0	(7-9)	47	37	0	(1-3)	(7-9)	0	(1-3)	0	25
山形	117	(7-9)	0	0	(4-6)	41	11	0	0	16	0	(1-3)	0	31
福島	144	11	0	0	18	37	31	0	(1-3)	11	0	(4-6)	(1-3)	27
茨城	249	26	0	0	27	65	49	0	(1-3)	19	0	(4-6)	0	55
栃木	196	26	0	0	13	76	26	0	(1-3)	21	0	(4-6)	0	29
群馬	179	19	0	0	23	38	46	0	0	(4-6)	0	(4-6)	(1-3)	41
埼玉	387	36	0	0	35	108	97	(1-3)	(4-6)	31	0	(7-9)	0	68
千葉	617	46	0	0	38	159	178	0	(4-6)	43	(1-3)	15	0	133
東京	1,192	153	0	0	116	292	292	(1-3)	11	97	0	39	(4-6)	184
神奈川	607	56	0	0	69	137	139	0	(1-3)	55	0	(7-9)	(1-3)	139
新潟	198	19	0	0	30	38	63	0	(1-3)	12	0	(4-6)	0	30
富山	106	(7-9)	0	0	11	17	29	0	(1-3)	18	0	(1-3)	0	18
石川	114	18	0	0	10	28	18	0	0	21	0	(1-3)	0	18
福井	81	(7-9)	0	0	(4-6)	27	15	0	(1-3)	(4-6)	0	(1-3)	(1-3)	15
山梨	52	(4-6)	0	0	(4-6)	16	11	0	(1-3)	(4-6)	0	(1-3)	0	(7-9)
長野	134	17	0	0	14	46	21	0	(1-3)	18	0	(1-3)	0	14
岐阜	158	15	0	0	15	29	38	0	0	10	0	(4-6)	0	45
静岡	354	17	0	0	35	79	114	(1-3)	(1-3)	27	0	18	(1-3)	61
愛知	648	69	0	0	62	110	189	0	(1-3)	63	0	11	(1-3)	140
三重	126	(7-9)	0	0	(7-9)	41	28	0	(1-3)	(7-9)	0	(1-3)	0	29
滋賀	112	(1-3)	0	0	11	31	20	(1-3)	(1-3)	11	0	(1-3)	0	31
京都	242	(7-9)	0	0	22	67	60	0	(1-3)	19	0	16	(1-3)	45
大阪	991	91	(1-3)	0	95	228	294	(1-3)	(4-6)	66	(1-3)	25	(4-6)	179
兵庫	398	44	0	0	21	112	113	(1-3)	(1-3)	35	0	(7-9)	0	63
奈良	139	19	0	0	16	28	37	0	(1-3)	(7-9)	0	(1-3)	0	27
和歌山	128	(7-9)	0	0	(7-9)	24	41	0	0	12	0	(4-6)	(1-3)	27
鳥取	82	(4-6)	0	0	16	17	20	0	(1-3)	(4-6)	0	(1-3)	(1-3)	15
島根	78	(7-9)	0	0	(4-6)	29	15	0	0	(4-6)	0	(4-6)	0	13
岡山	178	15	0	0	12	44	42	0	(1-3)	14	0	25	(1-3)	22
広島	270	15	0	0	25	53	87	0	(1-3)	31	0	12	0	46
山口	116	(7-9)	0	0	(4-6)	35	33	0	0	(7-9)	0	(4-6)	0	21
徳島	76	(4-6)	0	0	(7-9)	29	19	0	0	(4-6)	0	(1-3)	(1-3)	(4-6)
香川	80	(4-6)	0	0	(4-6)	28	19	(1-3)	0	(7-9)	0	(1-3)	(1-3)	(7-9)
愛媛	132	(4-6)	0	0	13	32	49	0	0	(4-6)	(1-3)	(1-3)	0	22
高知	77	(7-9)	0	0	(4-6)	25	23	0	0	(4-6)	0	(4-6)	0	(4-6)
福岡	318	38	0	0	27	69	75	0	(1-3)	28	0	22	(4-6)	53
佐賀	75	14	0	0	(4-6)	22	21	0	(1-3)	(4-6)	0	(1-3)	0	(4-6)
長崎	112	(7-9)	0	0	18	36	28	0	0	(7-9)	0	(1-3)	0	10
熊本	125	16	0	0	(7-9)	46	26	0	(1-3)	11	(1-3)	0	0	15
大分	130	15	0	0	10	24	31	0	(1-3)	15	0	(7-9)	0	25
宮崎	51	(7-9)	0	0	(4-6)	16	15	0	(1-3)	(1-3)	0	(1-3)	0	(1-3)
鹿児島	121	23	0	0	(7-9)	38	29	(1-3)	(1-3)	(4-6)	0	(1-3)	(1-3)	14
沖縄	100	10	0	0	(7-9)	23	14	0	(1-3)	13	0	(4-6)	0	26

	総数	手	内	手+内	放	薬	放+薬	薬+他	手/内 +放	手/内 +薬	手/内 +他	手/内 +放+薬	他	治療 なし
全体	24,038	199	(1-3)	0	1,525	11,715	2,175	109	67	286	(1-3)	127	130	7,700
北海道	1,321	(4-6)	(1-3)	0	117	567	142	(7-9)	(4-6)	(7-9)	0	(4-6)	(7-9)	453
青森	333	(4-6)	0	0	40	145	38	0	(1-3)	(4-6)	0	(1-3)	(4-6)	92
岩手	275	(1-3)	0	0	23	103	41	0	0	(1-3)	0	(1-3)	(1-3)	99
宮城	447	(1-3)	0	0	17	253	38	0	0	(1-3)	0	(4-6)	(1-3)	128
秋田	304	(1-3)	0	0	20	141	35	0	(1-3)	(4-6)	0	0	(1-3)	99
山形	265	(1-3)	0	0	14	107	26	(4-6)	(1-3)	(1-3)	0	0	(4-6)	103
福島	373	(1-3)	0	0	36	167	36	(1-3)	(1-3)	(4-6)	0	(1-3)	0	122
茨城	529	(1-3)	0	0	36	223	57	(1-3)	(4-6)	(4-6)	0	(1-3)	(1-3)	197
栃木	451	(4-6)	0	0	21	223	39	(1-3)	(1-3)	(1-3)	0	(4-6)	(1-3)	153
群馬	433	(4-6)	0	0	42	196	33	(1-3)	(1-3)	(1-3)	0	(1-3)	(1-3)	150
埼玉	942	(7-9)	0	0	66	443	87	13	(1-3)	11	0	(1-3)	(4-6)	303
千葉	1,110	13	0	0	22	584	52	(4-6)	(1-3)	15	0	(4-6)	(4-6)	409
東京	2,449	21	(1-3)	0	137	1,339	175	(1-3)	(7-9)	31	(1-3)	19	12	703
神奈川	1,350	(7-9)	0	0	92	638	118	(4-6)	(4-6)	11	0	(7-9)	(1-3)	462
新潟	478	(1-3)	0	0	31	218	56	0	0	(4-6)	0	(1-3)	(1-3)	164
富山	243	(1-3)	0	0	11	125	16	0	0	(4-6)	0	(1-3)	(1-3)	80
石川	248	(4-6)	0	0	30	122	17	0	0	(7-9)	0	(1-3)	(1-3)	65
福井	180	(1-3)	0	0	(7-9)	72	21	(1-3)	(1-3)	(1-3)	0	(1-3)	(4-6)	69
山梨	116	0	0	0	(4-6)	62	15	0	0	(1-3)	0	0	(1-3)	32
長野	309	(1-3)	0	0	31	138	28	0	(1-3)	(1-3)	0	(1-3)	(1-3)	103
岐阜	346	(1-3)	0	0	16	161	32	(1-3)	(1-3)	(1-3)	0	(1-3)	0	130
静岡	802	(4-6)	0	0	35	355	61	(1-3)	(1-3)	(7-9)	(1-3)	0	(1-3)	329
愛知	1,338	(4-6)	0	0	102	598	153	(1-3)	(4-6)	11	0	(4-6)	(4-6)	452
三重	348	(1-3)	0	0	14	168	42	0	0	(7-9)	0	(1-3)	(1-3)	111
滋賀	302	(1-3)	0	0	14	125	36	(1-3)	(1-3)	(4-6)	0	0	0	118
京都	539	(7-9)	0	0	37	237	56	(4-6)	0	(7-9)	0	(4-6)	(7-9)	177
大阪	2,171	16	0	0	139	1,104	191	18	10	19	0	18	25	631
兵庫	1,012	10	0	0	80	505	70	10	(1-3)	26	0	(7-9)	(4-6)	299
奈良	270	(1-3)	0	0	19	136	25	(1-3)	0	(1-3)	0	(1-3)	0	84
和歌山	254	0	0	0	14	130	25	(1-3)	0	(4-6)	0	(1-3)	0	78
鳥取	164	(1-3)	0	0	(4-6)	81	10	0	0	(1-3)	0	0	(7-9)	56
島根	145	(1-3)	0	0	(4-6)	83	11	0	0	(4-6)	0	0	0	39
岡山	357	(4-6)	0	0	17	211	34	(1-3)	0	(7-9)	0	(1-3)	0	80
広島	539	(1-3)	0	0	29	294	45	(4-6)	(1-3)	10	0	0	(1-3)	150
山口	295	(1-3)	0	0	12	160	12	0	0	(1-3)	0	0	0	105
徳島	133	(1-3)	0	0	13	61	23	0	0	(1-3)	0	(1-3)	(1-3)	32
香川	159	(1-3)	0	0	(7-9)	79	17	(1-3)	0	(1-3)	0	(1-3)	(1-3)	48
愛媛	325	(1-3)	0	0	28	144	40	0	0	0	0	(1-3)	0	109
高知	93	(1-3)	0	0	(7-9)	50	13	0	(1-3)	(1-3)	0	(1-3)	0	15
福岡	755	14	0	0	45	427	66	(4-6)	(1-3)	(7-9)	0	(7-9)	(4-6)	176
佐賀	131	0	0	0	(7-9)	76	21	0	(1-3)	(4-6)	0	(1-3)	(1-3)	16
長崎	242	(4-6)	0	0	18	111	40	(1-3)	(1-3)	(4-6)	0	(4-6)	0	57
熊本	344	(1-3)	0	0	28	177	36	(1-3)	(4-6)	(1-3)	0	0	(1-3)	89
大分	208	(1-3)	0	0	(7-9)	110	10	0	(1-3)	(1-3)	0	(1-3)	0	73
宮崎	87	0	0	0	(4-6)	38	13	0	0	(1-3)	0	0	(1-3)	28
鹿児島	267	(7-9)	0	0	13	129	13	(1-3)	0	(4-6)	0	0	(1-3)	97
沖縄	256	(1-3)	0	0	(4-6)	99	10	(1-3)	0	(1-3)	0	0	(1-3)	135

2016年 全施設

付表7-5 乳癌登録数：都道府県

	総数	0期	I期	IA期	IB期	II期	IIA期	IIB期	III期	IIIA期	IIIB期	IIIC期	IV期	不明	その他
全体	71,041	10,576	29,579	29,400	22	21,456	15,998	5,432	4,857	1,276	2,466	1,114	3,371	1,192	10
北海道	2,906	339	1,218	1,208	(1-3)	878	664	214	206	46	119	41	185	78	(1-3)
青森	881	100	369	362	0	268	188	80	71	22	35	14	46	27	0
岩手	734	90	285	282	0	216	146	69	78	19	28	31	49	16	0
宮城	869	110	396	396	0	239	178	61	62	19	21	22	54	(7-9)	0
秋田	656	87	270	264	(1-3)	184	142	42	62	15	36	11	38	15	0
山形	632	52	321	318	(1-3)	177	136	41	61	11	43	(7-9)	16	(4-6)	0
福島	793	94	307	306	0	275	198	77	65	21	33	11	42	(7-9)	(1-3)
茨城	1,504	215	610	607	(1-3)	462	338	124	116	25	61	30	89	12	0
栃木	1,204	163	516	505	0	358	272	86	71	22	30	19	63	33	0
群馬	1,472	196	633	621	(1-3)	452	342	106	103	40	49	14	62	26	0
埼玉	3,099	420	1,188	1,187	(1-3)	1,087	820	267	219	50	114	55	146	39	0
千葉	3,081	482	1,313	1,312	(1-3)	879	651	226	219	57	104	58	130	58	0
東京	11,082	2,061	4,635	4,632	0	3,166	2,370	793	629	152	335	142	402	189	0
神奈川	4,664	765	1,776	1,773	(1-3)	1,481	1,119	361	341	86	175	80	237	64	0
新潟	1,421	196	596	596	0	445	317	128	99	38	40	21	57	27	(1-3)
富山	605	78	267	267	0	179	126	53	45	15	21	(7-9)	30	(4-6)	0
石川	763	127	326	321	0	226	166	60	47	(7-9)	26	13	34	(1-3)	0
福井	517	103	230	230	0	125	95	30	39	15	12	12	15	(4-6)	0
山梨	449	60	216	214	(1-3)	100	81	16	27	(4-6)	15	(4-6)	13	33	0
長野	1,140	183	505	491	0	323	245	77	67	16	30	21	50	11	(1-3)
岐阜	895	120	385	383	0	268	194	74	56	12	38	(4-6)	54	12	0
静岡	2,189	329	923	922	0	624	480	144	153	38	77	38	107	53	0
愛知	3,570	545	1,505	1,499	(1-3)	1,040	785	254	248	58	126	64	181	51	0
三重	1,016	210	415	414	(1-3)	281	218	63	61	17	29	15	37	12	0
滋賀	649	100	270	270	0	180	131	49	54	16	27	11	31	14	0
京都	1,330	192	530	528	(1-3)	405	303	102	118	34	66	18	65	20	0
大阪	5,968	852	2,456	2,428	(1-3)	1,916	1,429	481	384	121	181	81	278	81	(1-3)
兵庫	2,429	345	1,005	999	0	780	571	209	144	37	66	41	112	43	0
奈良	852	106	340	339	0	305	228	76	57	21	25	11	40	(4-6)	0
和歌山	569	78	240	240	0	160	118	42	35	10	16	(7-9)	38	18	0
鳥取	413	55	195	193	(1-3)	117	86	31	25	(4-6)	20	(1-3)	13	(7-9)	(1-3)
島根	419	80	169	169	0	113	85	28	37	(7-9)	25	(4-6)	19	(1-3)	0
岡山	1,109	156	475	475	0	356	256	100	67	19	30	18	37	18	0
広島	2,036	325	840	808	0	615	468	147	132	40	57	35	100	24	0
山口	566	58	237	237	0	177	136	41	38	(4-6)	23	10	36	20	0
徳島	334	21	142	142	0	94	57	37	39	(4-6)	19	15	30	(7-9)	0
香川	383	34	179	179	0	122	91	31	15	(4-6)	(4-6)	(1-3)	26	(7-9)	0
愛媛	993	121	449	445	(1-3)	303	225	78	65	23	22	20	51	(4-6)	0
高知	326	30	143	143	0	107	73	34	20	(4-6)	13	(1-3)	19	(7-9)	0
福岡	2,238	338	917	911	(1-3)	690	523	165	159	31	95	33	101	33	0
佐賀	251	14	97	97	0	87	68	19	27	(4-6)	16	(4-6)	22	(4-6)	0
長崎	705	71	299	299	0	247	169	77	47	13	30	(4-6)	33	(7-9)	0
熊本	1,013	162	433	432	0	298	219	79	62	11	37	14	45	12	(1-3)
大分	488	47	221	221	0	133	99	34	39	(7-9)	24	(4-6)	19	28	(1-3)
宮崎	253	26	91	89	0	66	49	17	28	(4-6)	17	(4-6)	30	12	0
鹿児島	980	159	372	372	0	305	226	79	88	30	40	18	49	(7-9)	0
沖縄	595	81	274	274	0	147	117	30	32	(7-9)	14	(7-9)	40	20	(1-3)

※1 亜分類が不明の場合があるため、必ずしも合計と一致しない。

	総数	0期	I期	IA期	IB期	II期	IIA期	IIB期	III期	IIIA期	IIIB期	IIIC期	IV期	術前治療	不明	その他
全体	59,148	8,678	25,375	24,586	789	14,420	10,677	3,743	3,272	1,723	745	804	74	7,262	57	(7-9)
北海道	2,367	289	984	956	28	639	461	178	117	69	23	25	(4-6)	327	(4-6)	(1-3)
青森	683	87	277	265	12	189	139	50	49	28	10	11	(1-3)	80	0	0
岩手	595	80	259	251	(7-9)	147	122	25	32	20	(4-6)	(4-6)	(1-3)	74	(1-3)	0
宮城	709	101	331	319	12	139	112	27	25	16	(1-3)	(7-9)	(1-3)	112	0	0
秋田	489	72	236	229	(7-9)	113	95	18	30	14	(7-9)	(7-9)	(1-3)	37	0	0
山形	569	74	255	244	11	160	112	48	27	10	(7-9)	(7-9)	(1-3)	50	(1-3)	0
福島	662	69	266	264	(1-3)	183	146	37	44	27	11	(4-6)	0	98	(1-3)	(1-3)
茨城	1,296	202	542	522	20	291	226	65	76	32	27	17	(1-3)	181	0	(1-3)
栃木	987	147	385	370	15	230	161	69	41	25	(7-9)	(7-9)	0	181	(1-3)	0
群馬	1,277	165	529	508	21	355	255	100	92	49	25	18	(1-3)	132	(1-3)	0
埼玉	2,406	294	924	914	10	623	466	157	125	71	30	24	(4-6)	434	(1-3)	0
千葉	2,525	396	1,085	1,063	22	640	457	183	159	93	31	35	(4-6)	235	(4-6)	0
東京	9,218	1,563	4,003	3,853	150	2,042	1,522	520	437	244	93	100	(7-9)	1,148	18	0
神奈川	3,898	564	1,514	1,461	53	976	705	271	219	111	62	46	(4-6)	618	(1-3)	(1-3)
新潟	1,227	159	492	471	21	333	231	102	52	31	10	11	0	191	0	0
富山	513	61	224	216	(7-9)	147	110	37	46	22	14	10	(1-3)	34	0	0
石川	682	93	296	287	(7-9)	168	118	50	45	27	10	(7-9)	0	80	0	0
福井	468	84	197	191	(4-6)	107	80	27	20	11	(4-6)	(4-6)	0	60	0	0
山梨	394	69	188	186	(1-3)	79	57	22	12	(1-3)	(1-3)	(4-6)	(1-3)	45	0	0
長野	991	154	416	396	20	234	164	70	40	21	(4-6)	13	0	146	0	(1-3)
岐阜	776	89	359	349	10	203	159	44	36	22	(7-9)	(7-9)	0	89	0	0
静岡	1,715	244	727	694	33	320	241	79	66	35	12	19	0	355	(1-3)	0
愛知	2,952	434	1,427	1,369	58	736	558	178	198	103	39	56	(1-3)	154	0	0
三重	903	169	419	409	10	222	155	67	49	28	(4-6)	17	(1-3)	42	(1-3)	0
滋賀	552	65	235	227	(7-9)	97	77	20	31	12	14	(4-6)	0	124	0	0
京都	1,054	127	437	430	(7-9)	240	186	54	65	29	23	13	(7-9)	177	0	0
大阪	5,030	760	2,112	2,037	75	1,268	940	328	298	162	45	91	(4-6)	581	(4-6)	(1-3)
兵庫	1,890	310	785	775	10	460	336	124	107	48	27	32	(1-3)	226	(1-3)	0
奈良	740	84	303	302	(1-3)	212	163	49	35	15	11	(7-9)	(1-3)	102	(1-3)	0
和歌山	460	66	215	211	(4-6)	112	96	16	36	15	(7-9)	14	(1-3)	30	0	0
鳥取	375	58	161	159	(1-3)	104	80	24	34	14	13	(7-9)	(1-3)	16	(1-3)	0
島根	352	58	153	147	(4-6)	98	67	31	22	(7-9)	(7-9)	(4-6)	0	21	0	0
岡山	965	140	441	431	10	244	179	65	70	34	12	24	(1-3)	69	0	0
広島	1,791	294	777	756	21	402	305	97	85	45	21	19	(1-3)	230	(1-3)	0
山口	438	66	186	178	(7-9)	134	105	29	28	13	(4-6)	10	0	23	(1-3)	0
徳島	269	20	115	115	0	66	41	25	(4-6)	(1-3)	(4-6)	0	0	62	0	(1-3)
香川	330	41	160	154	(4-6)	89	67	22	16	11	(1-3)	(1-3)	0	24	0	0
愛媛	856	95	419	415	(4-6)	244	180	64	62	34	12	16	0	35	(1-3)	0
高知	250	25	114	111	(1-3)	67	43	24	16	(7-9)	(1-3)	(4-6)	0	28	0	0
福岡	1,923	282	895	867	28	460	345	115	119	53	34	32	(1-3)	164	0	0
佐賀	218	16	93	89	(4-6)	72	45	27	17	(4-6)	(4-6)	(7-9)	0	20	0	0
長崎	569	67	253	243	10	137	96	41	40	22	(7-9)	10	0	71	(1-3)	0
熊本	850	138	380	358	22	168	127	41	37	25	(4-6)	(4-6)	(1-3)	122	(1-3)	(1-3)
大分	394	56	168	164	(4-6)	94	67	27	27	14	(7-9)	(4-6)	0	49	0	0
宮崎	203	26	77	75	(1-3)	53	40	13	16	(7-9)	(4-6)	(1-3)	0	31	0	0
鹿児島	866	151	357	356	(1-3)	244	181	63	54	24	16	14	(1-3)	58	(1-3)	0
沖縄	471	74	204	199	(4-6)	79	59	20	15	11	(4-6)	0	(1-3)	96	(1-3)	0

※1 亜分類が不明の場合があるため、必ずしも合計と一致しない。

	総数	手	内	手+内	放	薬	放+薬	薬+他	手/内 +放	手/内 +薬	手/内 +他	手/内 +放+薬	他	治療 なし
全体	10,576	5,081	(1-3)	(1-3)	18	152	(4-6)	(1-3)	1,868	2,222	(7-9)	961	35	221
北海道	339	140	0	0	(1-3)	(7-9)	0	0	48	88	0	41	0	12
青森	100	39	0	0	0	(1-3)	0	0	(4-6)	29	0	22	0	(4-6)
岩手	90	37	0	0	0	(1-3)	0	0	13	27	(1-3)	(7-9)	0	(1-3)
宮城	110	60	0	0	0	(1-3)	0	0	25	15	0	(7-9)	0	(1-3)
秋田	87	45	0	0	0	(1-3)	0	0	10	21	0	(7-9)	0	(1-3)
山形	52	27	0	0	(1-3)	0	0	0	20	(1-3)	0	(1-3)	0	0
福島	94	57	0	0	0	(1-3)	0	0	11	16	0	(1-3)	0	(4-6)
茨城	215	92	0	0	0	(1-3)	0	0	43	42	0	34	0	(1-3)
栃木	163	77	0	0	0	(1-3)	0	0	17	36	0	28	0	(1-3)
群馬	196	80	0	0	(1-3)	(1-3)	0	0	35	47	0	26	0	(4-6)
埼玉	420	208	0	0	(1-3)	11	(1-3)	0	65	93	0	32	(1-3)	(7-9)
千葉	482	252	0	(1-3)	(1-3)	(1-3)	0	0	90	87	0	33	10	(4-6)
東京	2,061	1,031	0	0	(4-6)	21	0	0	397	393	(1-3)	155	(7-9)	52
神奈川	765	376	(1-3)	0	(1-3)	18	0	0	139	154	0	62	0	14
新潟	196	107	0	0	0	(1-3)	0	0	26	40	0	19	0	(1-3)
富山	78	29	0	0	0	(1-3)	0	0	19	16	0	(7-9)	0	(1-3)
石川	127	54	0	0	0	(1-3)	0	0	34	26	0	11	0	(1-3)
福井	103	55	0	0	0	0	0	0	30	14	0	(1-3)	0	(1-3)
山梨	60	34	0	0	0	(1-3)	0	0	(7-9)	14	0	(1-3)	0	(1-3)
長野	183	76	0	0	0	(1-3)	0	0	33	45	0	25	(1-3)	(1-3)
岐阜	120	62	0	0	0	(1-3)	0	0	18	22	0	12	0	(1-3)
静岡	329	144	(1-3)	0	(1-3)	10	(1-3)	0	66	60	0	35	0	10
愛知	545	328	0	0	0	(4-6)	0	0	85	88	(1-3)	19	(7-9)	12
三重	210	130	0	0	0	0	(1-3)	0	27	37	(1-3)	(4-6)	(1-3)	(7-9)
滋賀	100	28	0	0	0	(4-6)	0	0	14	32	0	19	0	(1-3)
京都	192	69	0	0	(1-3)	(7-9)	0	0	16	58	0	27	0	13
大阪	852	366	0	0	(1-3)	(7-9)	0	0	166	215	(1-3)	82	(1-3)	(7-9)
兵庫	345	159	0	0	0	(1-3)	(1-3)	0	52	81	0	41	0	(7-9)
奈良	106	31	0	0	0	(1-3)	0	0	13	35	0	24	0	(1-3)
和歌山	78	32	0	0	0	(1-3)	0	0	14	22	0	(1-3)	(1-3)	(4-6)
鳥取	55	25	0	0	0	0	0	0	(7-9)	10	0	13	0	0
島根	80	24	0	0	0	(1-3)	0	0	15	22	0	12	(1-3)	(1-3)
岡山	156	73	0	0	0	(1-3)	0	(1-3)	30	38	0	11	(1-3)	0
広島	325	162	0	0	0	(4-6)	(1-3)	0	63	63	0	27	(1-3)	(1-3)
山口	58	20	0	0	0	0	0	0	11	16	0	10	0	(1-3)
徳島	21	(7-9)	0	0	0	(1-3)	0	0	(1-3)	(4-6)	0	(4-6)	0	(1-3)
香川	34	(7-9)	0	0	0	(1-3)	0	0	(7-9)	(7-9)	0	10	0	0
愛媛	121	55	0	0	0	(1-3)	0	0	31	22	0	(7-9)	0	(1-3)
高知	30	(7-9)	0	0	0	(1-3)	0	0	14	(4-6)	0	(1-3)	0	0
福岡	338	164	0	0	(1-3)	(1-3)	0	0	61	77	0	28	0	(4-6)
佐賀	14	(4-6)	0	0	0	0	0	0	(1-3)	(1-3)	0	(1-3)	0	(1-3)
長崎	71	31	0	0	0	0	0	0	23	10	0	(4-6)	0	(1-3)
熊本	162	110	0	0	0	(1-3)	0	0	11	30	(1-3)	(4-6)	0	(4-6)
大分	47	12	0	0	0	(1-3)	0	0	24	(4-6)	0	(1-3)	0	(1-3)
宮崎	26	18	0	0	0	0	0	0	(4-6)	(1-3)	0	(1-3)	0	0
鹿児島	159	86	0	0	0	(1-3)	0	0	24	22	0	20	(1-3)	(1-3)
沖縄	81	46	0	0	0	(1-3)	0	0	(1-3)	27	0	(1-3)	0	(1-3)

	総数	手	内	手+内	放	薬	放+薬	薬+他	手/内 +放	手/内 +薬	手/内 +他	手/内 +放+薬	他	治療 なし
全体	29,579	4,184	0	(1-3)	14	1,334	11	28	1,819	13,222	14	8,463	207	282
北海道	1,218	187	0	0	(1-3)	109	0	(1-3)	52	531	(1-3)	316	(7-9)	11
青森	369	51	0	0	0	29	(1-3)	0	11	156	0	115	0	(4-6)
岩手	285	44	0	0	0	15	0	0	(7-9)	133	(1-3)	78	(1-3)	(4-6)
宮城	396	57	0	0	0	23	0	0	35	152	0	120	0	(7-9)
秋田	270	32	0	0	0	27	0	0	(7-9)	124	0	75	0	(4-6)
山形	321	49	0	0	0	13	0	0	24	141	0	89	(1-3)	(1-3)
福島	307	74	0	0	(1-3)	12	0	0	14	154	0	47	(1-3)	(4-6)
茨城	610	57	0	0	0	23	0	(1-3)	41	259	0	227	(1-3)	0
栃木	516	62	0	0	0	19	0	0	19	256	(1-3)	153	0	(4-6)
群馬	633	82	0	0	0	21	0	(1-3)	40	307	0	172	(4-6)	(4-6)
埼玉	1,188	153	0	0	0	84	0	0	65	550	0	321	(1-3)	13
千葉	1,313	158	0	0	0	31	0	(1-3)	83	550	0	434	44	10
東京	4,635	590	0	0	(4-6)	175	(1-3)	(4-6)	263	2,118	(1-3)	1,372	49	55
神奈川	1,776	257	0	0	(4-6)	92	0	0	177	623	0	606	(1-3)	14
新潟	596	89	0	0	0	24	0	0	40	293	0	146	0	(4-6)
富山	267	26	0	0	0	11	0	0	14	122	0	87	(1-3)	(4-6)
石川	326	45	0	0	0	11	0	0	20	141	0	104	0	(4-6)
福井	230	29	0	0	0	(7-9)	0	0	15	114	0	62	(1-3)	(1-3)
山梨	216	49	0	0	(1-3)	(7-9)	0	0	17	88	0	53	0	0
長野	505	58	0	0	0	15	(1-3)	0	30	234	0	160	(1-3)	(4-6)
岐阜	385	50	0	0	0	16	0	0	26	176	0	112	(1-3)	(4-6)
静岡	923	73	0	0	0	133	0	0	49	387	0	270	(1-3)	(7-9)
愛知	1,505	270	0	(1-3)	0	49	0	(1-3)	77	702	0	343	49	13
三重	415	111	0	0	0	(7-9)	0	0	19	227	(1-3)	46	0	(4-6)
滋賀	270	26	0	0	0	15	(1-3)	0	20	108	0	97	(1-3)	(1-3)
京都	530	86	0	0	(1-3)	23	0	0	17	247	0	150	0	(4-6)
大阪	2,456	340	0	0	0	104	(1-3)	0	180	1,050	(4-6)	739	15	22
兵庫	1,005	155	0	0	0	47	(1-3)	0	87	418	(1-3)	289	(1-3)	(4-6)
奈良	340	43	0	0	0	(7-9)	0	0	17	144	0	124	(1-3)	(1-3)
和歌山	240	26	0	0	0	13	0	(1-3)	(4-6)	150	0	41	(1-3)	(1-3)
鳥取	195	15	0	0	0	(1-3)	0	0	(4-6)	84	0	84	0	(1-3)
島根	169	19	0	0	0	(7-9)	0	0	(4-6)	75	0	61	0	(1-3)
岡山	475	101	0	0	0	13	0	(4-6)	34	196	0	118	(1-3)	(4-6)
広島	840	157	0	0	0	31	0	10	58	386	0	185	(7-9)	(4-6)
山口	237	25	0	0	0	(1-3)	0	0	(1-3)	114	0	91	0	(1-3)
徳島	142	48	0	0	0	(1-3)	0	0	12	43	0	37	0	0
香川	179	18	0	0	0	(1-3)	0	0	(7-9)	73	0	78	0	(1-3)
愛媛	449	65	0	0	0	(1-3)	0	(1-3)	39	205	0	130	(1-3)	(4-6)
高知	143	12	0	0	0	(4-6)	0	0	17	62	0	44	0	(1-3)
福岡	917	88	0	0	(1-3)	30	0	0	65	468	0	258	(1-3)	(4-6)
佐賀	97	(4-6)	0	0	0	0	0	0	(4-6)	59	0	27	0	(1-3)
長崎	299	42	0	0	(1-3)	16	(1-3)	0	39	91	0	107	(1-3)	(1-3)
熊本	433	85	0	0	0	26	0	0	11	260	0	49	0	(1-3)
大分	221	20	0	0	0	(7-9)	0	0	28	99	0	64	0	(1-3)
宮崎	91	18	0	0	0	(1-3)	0	0	(4-6)	49	0	18	0	0
鹿児島	372	80	0	0	0	(4-6)	(1-3)	0	(7-9)	154	0	123	0	(1-3)
沖縄	274	58	0	0	0	16	0	0	(4-6)	149	0	41	(1-3)	(1-3)

	総数	手	内	手+内	放	薬	放+薬	薬+他	手/内 +放	手/内 +薬	手/内 +他	手/内 +放+薬	他	治療 なし
全体	21,456	2,669	0	0	10	4,453	13	12	522	11,365	(7-9)	2,112	65	226
北海道	878	123	0	0	0	195	(1-3)	0	14	453	(1-3)	75	(4-6)	12
青森	268	29	0	0	(1-3)	57	0	0	(4-6)	132	0	39	0	(4-6)
岩手	216	38	0	0	0	43	0	0	(4-6)	109	0	18	(1-3)	(1-3)
宮城	239	20	0	0	0	67	(1-3)	0	(7-9)	107	0	33	0	(4-6)
秋田	184	18	0	0	0	47	0	0	(1-3)	92	0	19	0	(4-6)
山形	177	28	0	0	0	27	0	0	(1-3)	99	0	21	0	(1-3)
福島	275	62	0	0	0	50	0	0	(4-6)	133	0	18	(1-3)	(4-6)
茨城	462	42	0	0	0	111	0	0	(4-6)	228	0	73	0	(1-3)
栃木	358	41	0	0	0	99	0	0	(1-3)	174	0	41	0	(1-3)
群馬	452	56	0	0	0	60	0	(1-3)	17	256	0	53	(1-3)	(7-9)
埼玉	1,087	115	0	0	(1-3)	226	(1-3)	0	43	584	(1-3)	111	(1-3)	(1-3)
千葉	879	97	0	0	0	160	0	0	28	483	0	93	(1-3)	17
東京	3,166	333	0	0	(1-3)	768	0	(1-3)	71	1,666	(1-3)	292	(4-6)	28
神奈川	1,481	185	0	0	(4-6)	338	(1-3)	(1-3)	71	658	(1-3)	207	(1-3)	13
新潟	445	47	0	0	0	121	(1-3)	0	(7-9)	233	0	31	(1-3)	(1-3)
富山	179	12	0	0	0	28	0	0	(1-3)	127	0	11	0	0
石川	226	41	0	0	0	50	0	0	(1-3)	92	0	39	0	(1-3)
福井	125	(7-9)	0	0	0	16	0	0	(1-3)	84	0	13	0	(1-3)
山梨	100	21	0	0	0	13	0	0	(1-3)	54	0	11	0	0
長野	323	29	0	0	0	77	0	0	(4-6)	170	0	33	(1-3)	(7-9)
岐阜	268	31	0	0	0	54	0	0	(4-6)	159	0	18	0	0
静岡	624	49	0	0	0	234	(1-3)	(1-3)	(7-9)	258	0	62	(1-3)	(7-9)
愛知	1,040	144	0	0	0	168	(1-3)	(1-3)	15	606	(1-3)	64	29	10
三重	281	71	0	0	0	20	0	0	(1-3)	174	0	(7-9)	(1-3)	(4-6)
滋賀	180	10	0	0	0	45	0	0	(1-3)	94	0	27	0	(1-3)
京都	405	58	0	0	0	87	0	0	(7-9)	216	0	25	(1-3)	11
大阪	1,916	243	0	0	(1-3)	365	(1-3)	(1-3)	58	1,011	(1-3)	208	(4-6)	21
兵庫	780	99	0	0	(1-3)	188	(1-3)	0	34	386	0	63	(1-3)	(4-6)
奈良	305	34	0	0	0	60	0	0	(4-6)	163	0	39	(1-3)	(1-3)
和歌山	160	16	0	0	0	37	0	0	0	95	0	10	(1-3)	(1-3)
鳥取	117	17	0	0	0	13	0	0	(1-3)	65	0	17	(1-3)	0
島根	113	15	0	0	0	12	0	0	(1-3)	80	(1-3)	(4-6)	0	0
岡山	356	60	0	0	0	52	0	0	(4-6)	208	0	31	0	0
広島	615	79	0	0	0	119	0	(1-3)	19	344	0	43	(1-3)	(7-9)
山口	177	18	0	0	0	10	0	(1-3)	(1-3)	128	(1-3)	17	0	(1-3)
徳島	94	15	0	0	0	27	0	0	0	42	0	(7-9)	0	(1-3)
香川	122	15	0	0	0	17	0	0	(1-3)	70	0	17	0	0
愛媛	303	42	0	0	0	22	0	0	10	188	0	36	0	(4-6)
高知	107	10	0	0	0	34	(1-3)	0	(1-3)	50	0	(7-9)	0	(1-3)
福岡	690	76	0	0	0	136	(1-3)	(1-3)	15	410	0	46	(1-3)	(4-6)
佐賀	87	(7-9)	0	0	0	(4-6)	0	0	(1-3)	67	0	(4-6)	0	0
長崎	247	32	0	0	0	60	(1-3)	0	(7-9)	110	0	32	0	(1-3)
熊本	298	63	0	0	0	58	0	0	(1-3)	150	0	19	0	(4-6)
大分	133	15	0	0	0	17	0	0	10	68	0	23	0	0
宮崎	66	(7-9)	0	0	0	(1-3)	0	0	(1-3)	54	0	(1-3)	0	0
鹿児島	305	68	0	0	0	24	0	0	(1-3)	170	0	37	0	(4-6)
沖縄	147	27	0	0	0	34	0	0	(4-6)	65	0	13	(1-3)	(1-3)

	総数	手	内	手+内	放	薬	放+薬	薬+他	手/内 +放	手/内 +薬	手/内 +他	手/内 +放+薬	他	治療 なし
全体	4,857	317	0	0	18	2,775	16	(4-6)	64	1,341	(1-3)	204	12	103
北海道	206	19	0	0	(1-3)	118	(1-3)	0	(1-3)	51	0	(7-9)	(1-3)	(4-6)
青森	71	(4-6)	0	0	(1-3)	38	(1-3)	0	0	19	0	(4-6)	0	(1-3)
岩手	78	(1-3)	0	0	0	58	0	(1-3)	0	11	(1-3)	(1-3)	0	(1-3)
宮城	62	(1-3)	0	0	(1-3)	48	(1-3)	0	(1-3)	(4-6)	0	(1-3)	0	(1-3)
秋田	62	(4-6)	0	0	0	41	0	0	0	12	0	(1-3)	0	(1-3)
山形	61	(4-6)	0	0	0	36	0	0	0	19	0	(1-3)	0	(1-3)
福島	65	(4-6)	0	0	0	38	0	0	0	18	0	(1-3)	0	0
茨城	116	(4-6)	0	0	0	70	(1-3)	0	0	32	0	(4-6)	(1-3)	(1-3)
栃木	71	(1-3)	0	0	0	52	(1-3)	0	0	14	0	(1-3)	0	(1-3)
群馬	103	(4-6)	0	0	0	53	0	0	(1-3)	32	0	(1-3)	0	(7-9)
埼玉	219	(4-6)	0	0	0	140	(1-3)	0	(1-3)	52	0	(7-9)	0	10
千葉	219	(7-9)	0	0	0	136	(1-3)	0	(1-3)	56	0	(7-9)	(1-3)	(4-6)
東京	629	42	0	0	(4-6)	387	(1-3)	0	10	135	0	34	(1-3)	11
神奈川	341	27	0	0	(1-3)	199	(1-3)	0	(7-9)	89	0	11	0	(4-6)
新潟	99	(7-9)	0	0	0	58	(1-3)	0	(1-3)	27	0	(1-3)	0	(1-3)
富山	45	(4-6)	0	0	0	13	0	0	0	20	0	(4-6)	(1-3)	(1-3)
石川	47	(4-6)	0	0	0	25	0	0	0	14	0	(1-3)	0	0
福井	39	(1-3)	0	0	0	24	0	0	(1-3)	11	0	(1-3)	0	0
山梨	27	(1-3)	0	0	0	15	0	0	(1-3)	(7-9)	0	(1-3)	0	0
長野	67	(1-3)	0	0	0	47	0	0	(1-3)	11	0	(1-3)	0	(4-6)
岐阜	56	(1-3)	0	0	0	37	0	0	(1-3)	15	0	0	0	(1-3)
静岡	153	(7-9)	0	0	(1-3)	107	0	0	(1-3)	32	0	(1-3)	0	(1-3)
愛知	248	15	0	0	0	123	(1-3)	(1-3)	(1-3)	87	0	12	(4-6)	(1-3)
三重	61	(1-3)	0	0	(1-3)	34	0	0	0	17	0	0	(1-3)	(4-6)
滋賀	54	(4-6)	0	0	0	30	0	0	0	15	0	(1-3)	0	(1-3)
京都	118	10	0	0	(1-3)	52	0	0	0	49	0	(4-6)	0	(1-3)
大阪	384	26	0	0	0	221	(1-3)	0	(7-9)	109	0	15	0	(4-6)
兵庫	144	12	0	0	0	77	0	(1-3)	(4-6)	43	0	(4-6)	0	(1-3)
奈良	57	(1-3)	0	0	(1-3)	24	0	0	(1-3)	23	0	(4-6)	0	(1-3)
和歌山	35	(1-3)	0	0	0	16	0	0	0	12	0	(4-6)	0	0
鳥取	25	(4-6)	0	0	0	(4-6)	0	0	(1-3)	(4-6)	0	(4-6)	0	0
島根	37	(1-3)	0	0	0	18	0	0	0	14	0	(1-3)	0	(1-3)
岡山	67	(7-9)	0	0	0	35	0	(1-3)	0	21	0	(1-3)	0	(1-3)
広島	132	11	0	0	(1-3)	71	(1-3)	0	0	37	0	(7-9)	0	(4-6)
山口	38	(1-3)	0	0	0	19	0	0	0	15	0	(1-3)	0	(1-3)
徳島	39	(1-3)	0	0	0	27	0	0	0	10	0	0	0	(1-3)
香川	15	(1-3)	0	0	0	(7-9)	0	0	0	(4-6)	0	0	0	0
愛媛	65	(4-6)	0	0	0	12	0	0	0	40	0	(4-6)	0	(1-3)
高知	20	0	0	0	0	17	0	0	0	(1-3)	0	0	0	(1-3)
福岡	159	(7-9)	0	0	0	90	0	0	(7-9)	44	0	10	0	0
佐賀	27	0	0	0	0	(7-9)	0	0	(1-3)	15	0	(1-3)	0	(1-3)
長崎	47	(1-3)	0	0	0	26	0	0	(1-3)	16	0	(1-3)	0	0
熊本	62	(7-9)	0	0	(1-3)	41	0	(1-3)	(1-3)	10	0	0	0	(1-3)
大分	39	(1-3)	0	0	0	19	0	0	0	12	0	(4-6)	0	0
宮崎	28	(4-6)	0	0	0	11	0	0	0	13	0	0	0	0
鹿児島	88	11	0	0	(1-3)	36	0	0	0	32	0	(1-3)	(1-3)	(4-6)
沖縄	32	(1-3)	0	0	0	14	0	0	0	12	0	(1-3)	0	(1-3)

	総数	手	内	手+内	放	薬	放+薬	薬+他	手/内 +放	手/内 +薬	手/内 +他	手/内 +放+薬	他	治療 なし
全体	3,371	46	0	0	45	2,492	220	22	(4-6)	215	0	33	14	278
北海道	185	(1-3)	0	0	(4-6)	140	(7-9)	(1-3)	0	13	0	0	(1-3)	13
青森	46	(1-3)	0	0	0	36	(1-3)	0	0	(1-3)	0	0	0	(4-6)
岩手	49	0	0	0	0	36	(4-6)	0	0	(4-6)	0	0	0	(4-6)
宮城	54	(1-3)	0	0	(1-3)	34	(7-9)	(1-3)	0	(1-3)	0	0	(1-3)	(4-6)
秋田	38	0	0	0	(1-3)	29	(1-3)	0	0	(4-6)	0	0	0	(1-3)
山形	16	0	0	0	0	12	(1-3)	0	0	(1-3)	0	0	0	0
福島	42	0	0	0	(1-3)	29	(4-6)	0	0	(1-3)	0	(1-3)	0	(4-6)
茨城	89	(1-3)	0	0	0	68	(4-6)	0	0	(4-6)	0	(1-3)	0	(7-9)
栃木	63	(1-3)	0	0	(1-3)	45	(4-6)	0	0	(1-3)	0	0	(1-3)	(4-6)
群馬	62	0	0	0	(1-3)	44	(4-6)	0	0	(4-6)	0	(1-3)	0	(4-6)
埼玉	146	(1-3)	0	0	0	108	13	(1-3)	(1-3)	(7-9)	0	(1-3)	0	10
千葉	130	(1-3)	0	0	0	100	(4-6)	(1-3)	(1-3)	(4-6)	0	(1-3)	0	13
東京	402	(1-3)	0	0	(4-6)	319	13	(1-3)	(1-3)	21	0	(4-6)	(1-3)	31
神奈川	237	(4-6)	0	0	(4-6)	175	12	(1-3)	0	12	0	(1-3)	0	24
新潟	57	(1-3)	0	0	(1-3)	48	(4-6)	0	0	(1-3)	0	0	0	(1-3)
富山	30	0	0	0	0	22	(1-3)	0	0	(1-3)	0	(1-3)	0	(1-3)
石川	34	0	0	0	(1-3)	24	0	(1-3)	0	(4-6)	0	(1-3)	(1-3)	(1-3)
福井	15	0	0	0	0	12	0	(1-3)	0	(1-3)	0	0	0	0
山梨	13	(1-3)	0	0	(1-3)	(7-9)	(1-3)	0	0	(1-3)	0	0	0	0
長野	50	0	0	0	(1-3)	39	(1-3)	(1-3)	0	(1-3)	0	0	0	(4-6)
岐阜	54	(1-3)	0	0	0	41	(1-3)	0	0	(1-3)	0	(1-3)	0	(4-6)
静岡	107	0	0	0	(1-3)	84	(7-9)	0	0	(1-3)	0	0	0	12
愛知	181	0	0	0	(1-3)	130	13	(1-3)	0	10	0	0	(1-3)	21
三重	37	(1-3)	0	0	(1-3)	27	(1-3)	0	0	(1-3)	0	(1-3)	(1-3)	(1-3)
滋賀	31	(1-3)	0	0	(1-3)	21	(1-3)	0	(1-3)	(1-3)	0	0	(1-3)	(1-3)
京都	65	0	0	0	(1-3)	38	(4-6)	0	0	11	0	(1-3)	0	(7-9)
大阪	278	(7-9)	0	0	(4-6)	207	24	(1-3)	0	15	0	(1-3)	(1-3)	13
兵庫	112	(1-3)	0	0	(1-3)	78	(7-9)	0	0	(7-9)	0	0	0	14
奈良	40	(1-3)	0	0	(1-3)	25	(7-9)	0	0	(4-6)	0	0	0	(1-3)
和歌山	38	(1-3)	0	0	(1-3)	28	(1-3)	0	0	(4-6)	0	0	0	(1-3)
鳥取	13	(1-3)	0	0	0	(4-6)	(1-3)	0	0	(4-6)	0	0	(1-3)	0
島根	19	0	0	0	0	16	(1-3)	0	0	(1-3)	0	0	0	0
岡山	37	0	0	0	0	25	(1-3)	0	0	(7-9)	0	0	0	(1-3)
広島	100	(1-3)	0	0	0	73	11	(1-3)	0	(4-6)	0	(1-3)	0	(7-9)
山口	36	(1-3)	0	0	0	26	(1-3)	0	0	(4-6)	0	0	0	(1-3)
徳島	30	0	0	0	0	21	(1-3)	0	0	(1-3)	0	0	0	(4-6)
香川	26	0	0	0	0	20	(1-3)	0	0	0	0	(1-3)	0	(1-3)
愛媛	51	0	0	0	0	38	(4-6)	0	0	(1-3)	0	0	(1-3)	(4-6)
高知	19	(1-3)	0	0	0	14	(1-3)	0	0	(1-3)	0	0	0	0
福岡	101	(1-3)	0	0	(1-3)	74	(4-6)	0	0	(4-6)	0	(1-3)	0	10
佐賀	22	0	0	0	0	16	(1-3)	0	0	(4-6)	0	0	0	(1-3)
長崎	33	0	0	0	(1-3)	18	(1-3)	(1-3)	0	(1-3)	0	0	0	(7-9)
熊本	45	(1-3)	0	0	0	35	(1-3)	0	0	(1-3)	0	0	0	(4-6)
大分	19	(1-3)	0	0	(1-3)	15	(1-3)	0	0	0	0	0	0	(1-3)
宮崎	30	(1-3)	0	0	0	20	(1-3)	0	(1-3)	(4-6)	0	0	0	(1-3)
鹿児島	49	(1-3)	0	0	0	37	(4-6)	(1-3)	0	0	0	0	0	(4-6)
沖縄	40	(1-3)	0	0	0	31	0	0	0	(4-6)	0	0	0	(4-6)

2016年 全施設

付表7-6 食道癌登録数：都道府県

	総数	0期	I期	IA期	IB期	II期	IIA期	IIB期	III期	IIIA期	IIIB期	IIIC期	IV期	不明	その他
全体	22,559	3,181	8,269	7,231	1,015	2,195	950	1,242	5,135	2,295	1,018	1,819	3,010	673	96
北海道	871	91	320	262	55	91	35	56	198	75	38	84	111	51	(7-9)
青森	211	10	69	61	(7-9)	37	10	27	47	21	(1-3)	23	47	(1-3)	0
岩手	243	29	88	70	18	25	15	10	63	22	11	30	30	(7-9)	0
宮城	458	48	189	172	17	54	18	35	95	37	29	28	59	11	(1-3)
秋田	305	49	105	90	13	25	17	(7-9)	75	30	22	23	32	19	0
山形	216	30	86	67	19	26	12	14	34	16	(4-6)	12	22	(1-3)	15
福島	329	33	114	95	19	37	22	15	88	42	13	33	49	(7-9)	0
茨城	332	29	97	78	19	42	15	27	98	37	24	37	55	(4-6)	(7-9)
栃木	346	38	98	77	20	42	22	20	83	37	15	31	62	16	(7-9)
群馬	287	22	88	68	18	27	14	13	84	29	19	36	54	(7-9)	(4-6)
埼玉	712	65	247	205	42	81	50	31	174	64	42	68	106	35	(4-6)
千葉	1,145	163	409	380	29	101	40	61	305	112	65	128	142	23	(1-3)
東京	3,710	655	1,427	1,290	136	329	104	225	751	338	160	253	443	105	0
神奈川	1,394	183	527	462	64	134	70	64	320	137	56	127	193	36	(1-3)
新潟	570	110	197	179	18	58	23	35	122	72	24	25	61	22	0
富山	199	29	75	62	13	21	14	(7-9)	40	19	(7-9)	12	29	(4-6)	0
石川	227	38	103	86	14	21	(4-6)	15	37	12	(1-3)	22	22	(4-6)	(1-3)
福井	122	17	44	35	(7-9)	18	12	(4-6)	17	(7-9)	(4-6)	(4-6)	23	(1-3)	0
山梨	140	19	43	36	(7-9)	11	(1-3)	(7-9)	37	17	(7-9)	12	14	16	0
長野	334	51	134	116	16	34	15	19	65	28	12	25	46	(4-6)	0
岐阜	236	27	68	57	11	22	10	12	70	29	14	27	40	(7-9)	(1-3)
静岡	680	87	258	221	36	60	22	38	142	66	28	48	104	29	0
愛知	982	79	318	276	42	121	52	69	290	124	64	102	140	33	(1-3)
三重	170	21	53	42	11	15	(4-6)	10	43	20	(4-6)	18	29	(4-6)	(4-6)
滋賀	178	19	67	56	11	22	(7-9)	13	39	19	(4-6)	16	19	12	0
京都	559	70	230	210	19	38	13	25	97	45	15	37	98	24	(1-3)
大阪	2,053	282	791	705	83	189	83	106	452	216	78	158	288	38	13
兵庫	907	156	327	293	34	90	41	49	194	108	27	59	116	17	(7-9)
奈良	245	28	85	72	13	28	11	17	73	40	13	20	28	(1-3)	0
和歌山	221	50	76	55	20	17	(7-9)	(7-9)	42	24	(7-9)	(7-9)	21	15	0
鳥取	139	36	45	36	(7-9)	12	(7-9)	(4-6)	24	(4-6)	(4-6)	15	17	(4-6)	(1-3)
島根	163	44	54	49	(4-6)	13	(4-6)	(7-9)	34	12	(7-9)	15	17	(1-3)	0
岡山	391	77	155	135	20	33	12	21	87	43	19	25	32	(7-9)	0
広島	470	64	168	154	13	36	22	12	125	61	19	45	73	(4-6)	0
山口	187	16	71	61	10	22	(7-9)	14	47	23	(7-9)	16	24	(4-6)	(1-3)
徳島	126	19	44	36	(7-9)	10	(1-3)	(7-9)	34	14	(7-9)	12	15	(4-6)	0
香川	135	31	53	50	(1-3)	13	(1-3)	10	24	15	(4-6)	(4-6)	(7-9)	(4-6)	(1-3)
愛媛	224	28	82	56	26	22	10	12	44	20	15	(7-9)	42	(1-3)	(1-3)
高知	173	21	56	50	(4-6)	21	(7-9)	14	43	23	12	(7-9)	32	0	0
福岡	830	139	285	255	29	78	33	45	193	87	41	65	109	26	0
佐賀	99	12	44	43	(1-3)	13	10	(1-3)	21	11	(4-6)	(4-6)	(7-9)	(1-3)	0
長崎	246	48	102	90	12	26	11	15	37	21	(7-9)	(7-9)	23	10	0
熊本	298	43	119	108	11	29	20	(7-9)	61	32	(7-9)	20	34	(7-9)	(4-6)
大分	160	20	68	58	10	14	10	(4-6)	30	23	(1-3)	(4-6)	19	(7-9)	0
宮崎	101	(4-6)	27	24	(1-3)	(7-9)	(4-6)	(1-3)	34	(7-9)	(4-6)	21	15	13	0
鹿児島	303	30	123	117	(4-6)	20	(7-9)	13	86	36	25	25	37	(7-9)	0
沖縄	132	20	40	31	(7-9)	10	(4-6)	(4-6)	36	16	(7-9)	12	21	(1-3)	(4-6)

※1 亜分類が不明の場合があるため、必ずしも合計と一致しない。

	総数	0期	I期	IA期	IB期	II期	IIA期	IIB期	III期	IIIA期	IIIB期	IIIC期	IV期	術前治療	不明	その他
全体	11,771	2,178	5,832	5,700	129	474	145	329	546	296	129	121	54	2,650	12	25
北海道	438	64	215	200	15	35	12	23	45	23	(7-9)	15	(4-6)	70	0	(4-6)
青森	58	(7-9)	30	30	0	(1-3)	0	(1-3)	(1-3)	(1-3)	0	(1-3)	0	18	0	0
岩手	107	16	53	49	(4-6)	(7-9)	(4-6)	(4-6)	(7-9)	(7-9)	(1-3)	0	0	21	0	0
宮城	246	21	164	159	(4-6)	11	(1-3)	(7-9)	10	(1-3)	(4-6)	(1-3)	0	38	0	(1-3)
秋田	163	43	83	80	(1-3)	(4-6)	(1-3)	(4-6)	(4-6)	(1-3)	(1-3)	(1-3)	(1-3)	25	0	0
山形	117	18	58	56	(1-3)	(7-9)	(1-3)	(4-6)	(7-9)	(4-6)	(1-3)	(1-3)	(1-3)	23	0	(1-3)
福島	126	21	61	60	(1-3)	(4-6)	(1-3)	(1-3)	(4-6)	(4-6)	(1-3)	0	0	34	0	0
茨城	125	21	49	47	(1-3)	(7-9)	(1-3)	(4-6)	(7-9)	(1-3)	(4-6)	(1-3)	0	33	0	(4-6)
栃木	150	24	68	66	(1-3)	(7-9)	(1-3)	(7-9)	14	10	(1-3)	(1-3)	0	34	(1-3)	0
群馬	103	11	52	49	(1-3)	11	(4-6)	(4-6)	14	10	(1-3)	(1-3)	0	15	0	0
埼玉	320	49	150	147	(1-3)	(7-9)	(1-3)	(7-9)	23	14	(4-6)	(4-6)	(1-3)	86	0	0
千葉	554	121	245	237	(7-9)	21	(7-9)	13	25	13	(7-9)	(4-6)	(1-3)	139	0	0
東京	2,179	363	1,158	1,139	19	89	27	62	83	48	19	16	18	463	(4-6)	(1-3)
神奈川	676	131	379	377	(1-3)	21	(7-9)	14	38	17	10	11	0	107	0	0
新潟	282	75	124	124	0	(7-9)	(4-6)	(4-6)	(4-6)	(1-3)	(1-3)	0	0	69	0	0
富山	104	27	42	42	0	(7-9)	(4-6)	(1-3)	(7-9)	(4-6)	(1-3)	(1-3)	(1-3)	18	(1-3)	0
石川	122	31	60	57	(1-3)	(4-6)	(1-3)	(1-3)	(4-6)	(1-3)	0	(1-3)	0	18	(1-3)	0
福井	45	14	21	21	0	0	0	0	0	0	0	0	0	10	0	0
山梨	73	20	23	23	0	(1-3)	(1-3)	(1-3)	(1-3)	(1-3)	(1-3)	0	0	25	0	0
長野	166	49	82	79	(1-3)	(7-9)	(1-3)	(4-6)	(7-9)	(1-3)	(1-3)	(1-3)	(1-3)	20	0	0
岐阜	124	19	55	54	(1-3)	(4-6)	(1-3)	(1-3)	(7-9)	(1-3)	(1-3)	(1-3)	0	37	0	(1-3)
静岡	311	66	148	147	(1-3)	(7-9)	(1-3)	(4-6)	11	(7-9)	0	(1-3)	0	79	0	0
愛知	451	44	198	193	(4-6)	19	(4-6)	15	30	15	(7-9)	(7-9)	(1-3)	159	0	0
三重	80	15	40	39	(1-3)	(4-6)	(4-6)	(1-3)	(1-3)	(1-3)	0	(1-3)	0	14	0	(1-3)
滋賀	87	18	38	37	(1-3)	0	0	0	(1-3)	(1-3)	(1-3)	0	0	28	0	0
京都	305	52	182	180	(1-3)	(7-9)	0	(7-9)	(7-9)	(1-3)	(1-3)	(1-3)	(1-3)	52	0	0
大阪	1,210	219	575	563	12	44	10	34	37	25	(7-9)	(4-6)	(4-6)	330	0	(1-3)
兵庫	518	111	248	246	(1-3)	23	10	13	21	16	(4-6)	(1-3)	(1-3)	110	0	(1-3)
奈良	113	12	56	54	(1-3)	(1-3)	(1-3)	(1-3)	(7-9)	(4-6)	(1-3)	(1-3)	(1-3)	32	0	0
和歌山	147	28	70	66	(4-6)	(4-6)	0	(4-6)	(4-6)	(1-3)	(4-6)	0	0	37	0	0
鳥取	72	30	19	17	(1-3)	(1-3)	0	(1-3)	0	0	0	0	0	18	(1-3)	(1-3)
島根	80	29	45	43	(1-3)	0	0	0	(1-3)	0	(1-3)	0	0	(4-6)	0	0
岡山	256	46	124	120	(4-6)	13	(1-3)	10	10	(4-6)	(1-3)	(4-6)	(4-6)	58	0	0
広島	219	43	113	111	(1-3)	(7-9)	(1-3)	(4-6)	(4-6)	(4-6)	(1-3)	0	(1-3)	47	(1-3)	0
山口	105	13	46	45	(1-3)	(1-3)	0	(1-3)	(4-6)	(1-3)	(1-3)	0	0	40	0	0
徳島	71	12	33	32	(1-3)	(4-6)	(1-3)	(1-3)	(1-3)	0	(1-3)	(1-3)	0	19	0	0
香川	84	24	39	38	(1-3)	(1-3)	(1-3)	0	0	0	0	0	0	20	0	0
愛媛	95	21	39	39	0	(1-3)	0	(1-3)	(4-6)	(1-3)	(1-3)	(1-3)	0	27	0	(1-3)
高知	98	19	35	35	0	(4-6)	0	(4-6)	0	0	0	0	0	38	0	0
福岡	450	81	220	210	(7-9)	19	(4-6)	15	29	13	(7-9)	(7-9)	(1-3)	98	(1-3)	0
佐賀	66	(7-9)	33	33	0	(4-6)	0	(4-6)	(1-3)	(1-3)	0	0	0	16	0	0
長崎	148	36	83	83	0	(1-3)	(1-3)	(1-3)	(4-6)	(1-3)	0	(1-3)	0	23	0	0
熊本	175	31	98	96	(1-3)	(7-9)	(4-6)	(4-6)	(7-9)	(1-3)	(1-3)	(4-6)	0	30	0	0
大分	99	17	47	46	(1-3)	(1-3)	(1-3)	(1-3)	(7-9)	(4-6)	(1-3)	(1-3)	(1-3)	24	0	0
宮崎	46	(7-9)	26	26	0	(1-3)	(1-3)	(1-3)	(4-6)	(1-3)	(1-3)	0	0	(4-6)	0	0
鹿児島	158	38	82	82	0	(1-3)	(1-3)	(1-3)	(1-3)	(1-3)	0	0	(1-3)	32	0	0
沖縄	49	12	23	23	0	(1-3)	0	(1-3)	(4-6)	0	(1-3)	(1-3)	0	(4-6)	0	0

※1 亜分類が不明の場合があるため、必ずしも合計と一致しない。

	総数	手	内	手+内	放	薬	放+薬	薬+他	手/内 +放	手/内 +薬	手/内 +他	手/内 +放+薬	他	治療 なし
全体	3,181	37	2,570	(7-9)	22	15	37	0	(4-6)	(4-6)	11	11	59	398
北海道	91	(1-3)	62	0	0	0	(1-3)	0	0	0	(1-3)	0	(1-3)	23
青森	10	0	(7-9)	0	0	(1-3)	0	0	0	(1-3)	0	0	0	(1-3)
岩手	29	(1-3)	18	0	(1-3)	(1-3)	0	0	0	0	0	0	0	(4-6)
宮城	48	(1-3)	35	0	(1-3)	(1-3)	(1-3)	0	(1-3)	0	0	0	(1-3)	(4-6)
秋田	49	0	44	0	0	0	0	0	0	0	0	(1-3)	0	(4-6)
山形	30	(1-3)	19	0	(1-3)	0	(1-3)	0	0	0	0	0	(1-3)	(4-6)
福島	33	0	26	0	(1-3)	0	(1-3)	0	0	(1-3)	0	0	0	(4-6)
茨城	29	0	24	0	0	0	(1-3)	0	0	0	0	0	0	(4-6)
栃木	38	(1-3)	29	0	0	0	(1-3)	0	(1-3)	0	0	0	(1-3)	(1-3)
群馬	22	(1-3)	12	0	(1-3)	0	0	0	0	0	0	0	0	(7-9)
埼玉	65	(1-3)	52	(1-3)	(1-3)	0	(1-3)	0	0	0	0	0	0	(7-9)
千葉	163	(1-3)	136	(1-3)	0	0	(1-3)	0	(1-3)	0	0	0	(1-3)	20
東京	655	(4-6)	550	(1-3)	(1-3)	(1-3)	(1-3)	0	0	0	(1-3)	(4-6)	11	75
神奈川	183	0	134	(1-3)	(1-3)	(1-3)	(1-3)	0	0	(1-3)	(1-3)	0	(7-9)	34
新潟	110	0	98	0	0	0	0	0	0	0	0	0	0	12
富山	29	0	27	0	0	0	0	0	0	0	0	0	(1-3)	(1-3)
石川	38	(1-3)	27	0	0	0	(1-3)	0	0	0	0	0	(1-3)	(4-6)
福井	17	0	15	0	0	0	0	0	0	0	0	0	(1-3)	0
山梨	19	0	15	0	0	0	0	0	0	0	0	0	0	(4-6)
長野	51	0	44	0	(1-3)	0	0	0	0	0	0	0	0	(4-6)
岐阜	27	0	22	0	0	0	0	0	0	0	0	0	0	(4-6)
静岡	87	0	66	0	0	(1-3)	(1-3)	0	0	0	0	0	0	18
愛知	79	(1-3)	54	0	(1-3)	(1-3)	(1-3)	0	0	0	0	0	0	17
三重	21	0	18	0	0	0	0	0	0	0	0	0	0	(1-3)
滋賀	19	0	17	0	0	0	0	0	0	0	0	0	0	(1-3)
京都	70	0	60	0	0	0	(1-3)	0	0	0	0	(1-3)	(1-3)	(4-6)
大阪	282	(4-6)	241	0	(1-3)	0	(1-3)	0	(1-3)	(1-3)	0	0	(1-3)	26
兵庫	156	(4-6)	120	(1-3)	(1-3)	0	(1-3)	0	0	0	(1-3)	0	(4-6)	18
奈良	28	(1-3)	22	0	(1-3)	0	0	0	0	0	0	0	0	(1-3)
和歌山	50	(1-3)	42	0	0	0	(1-3)	0	(1-3)	0	0	0	0	(1-3)
鳥取	36	0	23	0	0	0	(1-3)	0	0	(1-3)	(1-3)	0	(1-3)	(7-9)
島根	44	0	35	0	0	0	0	0	0	0	0	0	(1-3)	(7-9)
岡山	77	0	64	(1-3)	0	(1-3)	0	0	0	0	0	0	(1-3)	10
広島	64	0	52	0	0	(1-3)	(1-3)	0	0	0	0	(1-3)	0	(7-9)
山口	16	0	13	0	0	0	(1-3)	0	0	0	0	0	(1-3)	(1-3)
徳島	19	(1-3)	14	0	0	0	0	0	0	0	0	0	(1-3)	(1-3)
香川	31	0	26	0	0	0	(1-3)	0	0	(1-3)	(1-3)	0	(1-3)	0
愛媛	28	0	22	(1-3)	0	0	0	0	0	0	0	0	(1-3)	(4-6)
高知	21	0	19	0	0	0	0	0	0	0	0	0	0	(1-3)
福岡	139	0	111	0	(1-3)	0	0	0	0	0	0	(1-3)	(4-6)	19
佐賀	12	0	11	0	0	0	0	0	0	0	0	0	0	(1-3)
長崎	48	(1-3)	45	0	0	0	0	0	0	0	0	0	0	(1-3)
熊本	43	0	37	0	(1-3)	0	(1-3)	0	0	0	0	0	(1-3)	(1-3)
大分	20	0	18	0	0	0	0	0	0	0	0	(1-3)	0	(1-3)
宮崎	(4-6)	(1-3)	(4-6)	0	0	0	0	0	0	0	0	0	0	0
鹿児島	30	0	24	0	0	0	(1-3)	0	0	0	0	(1-3)	(1-3)	(1-3)
沖縄	20	0	16	0	0	0	0	0	0	0	(1-3)	0	(1-3)	(1-3)

	総数	手	内	手+内	放	薬	放+薬	薬+他	手/内 +放	手/内 +薬	手/内 +他	手/内 +放+薬	他	治療 なし
全体	8,269	1,221	4,000	156	426	129	815	(1-3)	42	482	16	188	56	735
北海道	320	56	135	(4-6)	23	(4-6)	31	0	(1-3)	18	0	(1-3)	(4-6)	38
青森	69	(4-6)	25	(1-3)	(4-6)	(1-3)	19	0	0	(1-3)	0	0	0	(7-9)
岩手	88	11	37	0	10	(4-6)	(7-9)	0	0	(1-3)	0	(1-3)	(1-3)	12
宮城	189	14	122	(1-3)	10	(1-3)	10	0	(1-3)	(4-6)	(1-3)	(1-3)	(1-3)	17
秋田	105	11	60	0	(4-6)	(1-3)	(7-9)	0	(1-3)	(1-3)	0	(4-6)	0	(7-9)
山形	86	16	35	0	(1-3)	(1-3)	(7-9)	0	(1-3)	(7-9)	0	(1-3)	(4-6)	(7-9)
福島	114	18	42	(1-3)	12	(1-3)	17	0	(1-3)	(4-6)	0	(1-3)	0	16
茨城	97	19	33	(1-3)	(4-6)	0	21	0	(1-3)	(4-6)	0	(1-3)	(1-3)	11
栃木	98	25	29	(4-6)	(4-6)	(4-6)	10	0	(1-3)	(7-9)	0	0	0	10
群馬	88	15	34	(1-3)	14	0	(7-9)	0	0	(1-3)	0	(1-3)	0	11
埼玉	247	40	108	(1-3)	21	(4-6)	24	0	0	17	0	(1-3)	(1-3)	26
千葉	409	48	216	(7-9)	(7-9)	(4-6)	35	0	(1-3)	12	(1-3)	15	(4-6)	57
東京	1,427	201	729	48	44	21	113	0	(4-6)	115	(1-3)	34	(4-6)	110
神奈川	527	66	279	(4-6)	39	15	47	0	(1-3)	16	(1-3)	(7-9)	(4-6)	42
新潟	197	26	86	(1-3)	20	(1-3)	27	0	0	(7-9)	0	(1-3)	(1-3)	22
富山	75	12	31	(1-3)	(4-6)	(1-3)	14	0	(1-3)	(1-3)	0	(1-3)	0	(7-9)
石川	103	14	53	(1-3)	16	0	(7-9)	0	(1-3)	(4-6)	0	(1-3)	0	(1-3)
福井	44	(1-3)	19	0	0	0	10	0	(1-3)	(1-3)	(1-3)	0	(1-3)	(7-9)
山梨	43	10	13	0	(4-6)	(1-3)	(4-6)	0	0	(4-6)	0	0	0	(4-6)
長野	134	16	69	(1-3)	23	(1-3)	10	0	0	(1-3)	0	0	0	(7-9)
岐阜	68	12	28	(4-6)	(1-3)	0	(7-9)	0	0	(4-6)	(1-3)	(1-3)	0	(4-6)
静岡	258	24	119	(4-6)	(4-6)	(1-3)	32	0	(1-3)	14	0	16	(1-3)	37
愛知	318	55	129	(1-3)	21	(7-9)	38	0	(1-3)	21	(1-3)	(1-3)	(1-3)	37
三重	53	12	19	(1-3)	(1-3)	(4-6)	(4-6)	0	0	(4-6)	0	(1-3)	(1-3)	(1-3)
滋賀	67	10	30	0	(4-6)	0	(7-9)	0	0	(7-9)	0	0	(1-3)	(4-6)
京都	230	18	151	(1-3)	(7-9)	(1-3)	12	0	(1-3)	(7-9)	0	(7-9)	(1-3)	20
大阪	791	98	437	13	27	(7-9)	67	0	(1-3)	45	(1-3)	17	(4-6)	68
兵庫	327	60	175	(4-6)	11	(1-3)	21	0	(1-3)	20	0	(7-9)	(1-3)	21
奈良	85	15	27	0	(7-9)	(1-3)	15	0	0	(7-9)	0	(1-3)	(1-3)	(4-6)
和歌山	76	27	25	(1-3)	(1-3)	(1-3)	(1-3)	0	0	(7-9)	(1-3)	(4-6)	0	(1-3)
鳥取	45	(7-9)	17	0	(1-3)	0	(4-6)	(1-3)	0	(4-6)	0	0	(1-3)	(1-3)
島根	54	(1-3)	34	(1-3)	(1-3)	(1-3)	(1-3)	0	(1-3)	(1-3)	0	(1-3)	0	(7-9)
岡山	155	53	55	(4-6)	(1-3)	0	(4-6)	0	(1-3)	14	(1-3)	(1-3)	(1-3)	12
広島	168	18	78	(1-3)	12	(1-3)	21	0	(1-3)	(7-9)	(1-3)	14	0	11
山口	71	14	30	(1-3)	(1-3)	(1-3)	12	0	0	(7-9)	(1-3)	0	0	(1-3)
徳島	44	(7-9)	18	(1-3)	(1-3)	(1-3)	(4-6)	0	0	(4-6)	0	(1-3)	0	(4-6)
香川	53	(4-6)	29	0	(1-3)	0	10	0	0	(1-3)	0	(1-3)	0	(1-3)
愛媛	82	16	24	0	(4-6)	(1-3)	21	0	0	(4-6)	0	(1-3)	0	(4-6)
高知	56	(7-9)	29	(1-3)	0	(1-3)	(4-6)	0	0	(1-3)	0	(1-3)	0	(1-3)
福岡	285	49	131	(7-9)	10	(4-6)	32	0	(1-3)	19	0	(4-6)	(4-6)	20
佐賀	44	13	20	(1-3)	0	0	(1-3)	0	0	(7-9)	0	0	0	0
長崎	102	(7-9)	52	(4-6)	(4-6)	(1-3)	13	0	(1-3)	(1-3)	0	(7-9)	(1-3)	(1-3)
熊本	119	22	55	(4-6)	(4-6)	(1-3)	13	0	0	(4-6)	0	(1-3)	0	10
大分	68	12	30	(1-3)	(1-3)	(1-3)	11	0	0	(4-6)	(1-3)	(1-3)	0	(1-3)
宮崎	27	11	(7-9)	(1-3)	(1-3)	(1-3)	(1-3)	0	0	0	0	(1-3)	0	(1-3)
鹿児島	123	(7-9)	80	(1-3)	(1-3)	(1-3)	12	0	(1-3)	(4-6)	0	(1-3)	(1-3)	(7-9)
沖縄	40	(4-6)	16	0	(1-3)	(1-3)	(4-6)	0	0	(1-3)	0	0	0	(7-9)

	総数	手	内	手+内	放	薬	放+薬	薬+他	手/内 +放	手/内 +薬	手/内 +他	手/内 +放+薬	他	治療 なし
全体	2,195	312	(4-6)	(1-3)	212	135	457	0	(1-3)	829	(1-3)	63	11	166
北海道	91	27	0	0	10	(1-3)	13	0	0	30	0	(1-3)	0	(7-9)
青森	37	(1-3)	0	0	(1-3)	(1-3)	16	0	0	13	0	(1-3)	0	(1-3)
岩手	25	(7-9)	0	0	(4-6)	(4-6)	(1-3)	0	0	(4-6)	0	0	0	(1-3)
宮城	54	11	0	0	(4-6)	(1-3)	16	0	0	14	0	(1-3)	0	(4-6)
秋田	25	(1-3)	0	0	(4-6)	0	11	0	0	(1-3)	0	(1-3)	0	(4-6)
山形	26	(7-9)	0	0	(1-3)	(1-3)	(4-6)	0	0	(7-9)	0	0	(1-3)	(1-3)
福島	37	(4-6)	0	0	(4-6)	(4-6)	10	0	0	(7-9)	0	(1-3)	0	(4-6)
茨城	42	(4-6)	0	0	(7-9)	(1-3)	13	0	0	10	0	0	0	(4-6)
栃木	42	(4-6)	0	0	(4-6)	(1-3)	12	0	0	11	0	(1-3)	0	(1-3)
群馬	27	(7-9)	0	0	(4-6)	(1-3)	(1-3)	0	0	(4-6)	0	(1-3)	0	(1-3)
埼玉	81	14	(1-3)	0	16	(1-3)	13	0	(1-3)	31	0	(1-3)	0	(1-3)
千葉	101	18	0	0	(4-6)	(7-9)	23	0	0	31	0	(1-3)	(1-3)	13
東京	329	43	(1-3)	0	22	24	58	0	(1-3)	152	0	11	(1-3)	16
神奈川	134	18	(1-3)	0	19	(7-9)	32	0	0	43	0	(1-3)	0	10
新潟	58	(4-6)	0	0	(7-9)	(1-3)	13	0	0	26	0	(1-3)	0	(4-6)
富山	21	(7-9)	0	0	0	0	(1-3)	0	0	10	0	0	0	(1-3)
石川	21	(4-6)	0	0	(1-3)	(1-3)	(4-6)	0	0	(7-9)	0	0	0	0
福井	18	0	0	0	(1-3)	(1-3)	10	0	0	(4-6)	0	0	0	(1-3)
山梨	11	(1-3)	0	0	(1-3)	0	(1-3)	0	0	(4-6)	0	0	0	(1-3)
長野	34	(1-3)	0	0	(7-9)	(1-3)	(7-9)	0	0	(7-9)	0	(1-3)	0	(7-9)
岐阜	22	(1-3)	0	0	(1-3)	(1-3)	(1-3)	0	0	(7-9)	0	(1-3)	0	(1-3)
静岡	60	(4-6)	0	0	(7-9)	(1-3)	15	0	0	24	0	(1-3)	0	(4-6)
愛知	121	13	0	0	(4-6)	(7-9)	30	0	0	49	0	(1-3)	(1-3)	12
三重	15	(1-3)	0	0	(1-3)	0	(1-3)	0	0	(4-6)	(1-3)	(1-3)	0	(1-3)
滋賀	22	(1-3)	0	0	(1-3)	0	(4-6)	0	0	12	0	(1-3)	0	0
京都	38	(4-6)	0	(1-3)	(1-3)	(1-3)	(7-9)	0	0	18	0	0	0	(1-3)
大阪	189	28	0	0	15	11	28	0	(1-3)	79	(1-3)	11	(1-3)	12
兵庫	90	11	0	0	(1-3)	(7-9)	16	0	0	35	0	(1-3)	(1-3)	13
奈良	28	(1-3)	0	0	(4-6)	0	(7-9)	0	0	(7-9)	0	(1-3)	0	(1-3)
和歌山	17	(1-3)	0	0	0	(1-3)	(4-6)	0	0	(7-9)	0	0	0	(1-3)
鳥取	12	0	0	0	(1-3)	(1-3)	(1-3)	0	0	(4-6)	0	0	0	(1-3)
島根	13	0	0	0	(1-3)	(1-3)	(4-6)	0	0	(1-3)	0	0	0	(1-3)
岡山	33	(7-9)	0	0	(4-6)	(1-3)	(1-3)	0	0	16	0	0	0	(1-3)
広島	36	(1-3)	0	0	(4-6)	(1-3)	12	0	0	12	0	(1-3)	0	(1-3)
山口	22	(1-3)	0	0	(1-3)	(1-3)	(1-3)	0	0	14	0	0	0	0
徳島	10	(1-3)	0	0	0	(1-3)	(1-3)	0	0	(4-6)	0	0	0	(1-3)
香川	13	0	(1-3)	0	(1-3)	0	(4-6)	0	0	(7-9)	0	0	0	0
愛媛	22	(1-3)	0	0	0	(1-3)	(4-6)	0	0	13	0	0	0	(1-3)
高知	21	(1-3)	0	0	(1-3)	(1-3)	(4-6)	0	0	(7-9)	0	(1-3)	0	(1-3)
福岡	78	17	0	0	(7-9)	(4-6)	(7-9)	0	0	29	0	(4-6)	(1-3)	(4-6)
佐賀	13	(1-3)	0	0	0	(1-3)	(1-3)	0	0	(4-6)	0	0	0	(1-3)
長崎	26	0	0	0	(1-3)	0	10	0	0	13	0	0	0	0
熊本	29	10	0	0	(1-3)	0	(7-9)	0	0	(7-9)	0	0	0	(1-3)
大分	14	(1-3)	0	0	(1-3)	(1-3)	(4-6)	0	0	(4-6)	0	0	0	0
宮崎	(7-9)	(1-3)	0	0	(1-3)	(1-3)	(1-3)	0	0	(1-3)	0	0	0	(1-3)
鹿児島	20	(4-6)	0	0	(1-3)	(1-3)	(4-6)	0	0	(4-6)	0	0	0	(1-3)
沖縄	10	0	0	0	0	(1-3)	(1-3)	0	0	(4-6)	0	0	0	(1-3)

	総数	手	内	手+内	放	薬	放+薬	薬+他	手/内 +放	手/内 +薬	手/内 +他	手/内 +放+薬	他	治療 なし
全体	5,135	300	(1-3)	(1-3)	393	544	1,723	(7-9)	24	1,385	(1-3)	302	41	411
北海道	198	20	0	0	35	12	52	0	(1-3)	44	0	(7-9)	(1-3)	22
青森	47	0	0	0	(1-3)	(4-6)	22	0	0	(7-9)	0	(1-3)	(1-3)	(7-9)
岩手	63	(7-9)	0	0	(1-3)	11	22	0	0	12	0	(1-3)	0	(7-9)
宮城	95	(7-9)	0	0	13	(1-3)	42	0	0	17	0	(1-3)	0	13
秋田	75	(4-6)	0	0	(7-9)	(1-3)	34	0	0	(1-3)	0	23	0	(1-3)
山形	34	(1-3)	0	0	(1-3)	(1-3)	(7-9)	(1-3)	0	(4-6)	0	(1-3)	(7-9)	(4-6)
福島	88	(1-3)	0	0	12	(4-6)	43	0	0	18	0	(1-3)	0	(4-6)
茨城	98	(1-3)	0	0	(7-9)	(4-6)	46	0	(1-3)	24	0	(1-3)	(1-3)	(4-6)
栃木	83	(4-6)	0	0	(1-3)	14	28	0	0	22	0	(1-3)	(1-3)	11
群馬	84	(4-6)	0	0	(7-9)	13	30	(1-3)	(1-3)	12	0	(4-6)	0	10
埼玉	174	10	0	0	15	20	68	(1-3)	0	44	0	(4-6)	0	12
千葉	305	26	0	0	(7-9)	30	108	0	0	74	0	29	(1-3)	28
東京	751	51	0	(1-3)	46	85	220	(1-3)	(1-3)	242	0	60	(4-6)	38
神奈川	320	22	0	0	33	43	125	0	(4-6)	54	0	(4-6)	(1-3)	33
新潟	122	(1-3)	(1-3)	0	14	(7-9)	47	0	0	36	0	(1-3)	0	10
富山	40	(1-3)	0	0	(1-3)	(1-3)	(7-9)	0	0	15	0	(1-3)	0	(4-6)
石川	37	(1-3)	0	0	(7-9)	(1-3)	17	0	0	(4-6)	0	0	(1-3)	(1-3)
福井	17	0	0	0	0	(4-6)	(7-9)	0	0	(1-3)	0	0	0	(1-3)
山梨	37	(1-3)	0	0	(1-3)	(1-3)	12	0	0	13	0	(4-6)	0	(1-3)
長野	65	(7-9)	0	0	(4-6)	(1-3)	33	0	0	(7-9)	0	0	(1-3)	(4-6)
岐阜	70	(4-6)	0	0	(1-3)	(7-9)	17	0	0	21	0	(4-6)	(1-3)	(7-9)
静岡	142	(1-3)	0	0	(7-9)	17	51	0	0	47	0	(4-6)	0	(7-9)
愛知	290	12	0	0	19	34	89	(1-3)	(1-3)	86	0	15	0	32
三重	43	(1-3)	0	0	(7-9)	(1-3)	18	0	(1-3)	(7-9)	0	(1-3)	0	(1-3)
滋賀	39	(1-3)	0	0	(1-3)	(1-3)	19	0	0	(7-9)	0	(1-3)	0	(4-6)
京都	97	(7-9)	0	0	(7-9)	(7-9)	31	0	0	27	0	(4-6)	0	(7-9)
大阪	452	19	0	0	29	47	105	(1-3)	(1-3)	168	0	36	(7-9)	38
兵庫	194	20	0	0	(4-6)	23	60	0	(1-3)	56	0	11	0	17
奈良	73	(1-3)	0	0	(7-9)	(7-9)	27	0	(1-3)	17	0	(4-6)	(1-3)	(4-6)
和歌山	42	(1-3)	0	0	(1-3)	(4-6)	(7-9)	0	0	20	(1-3)	(1-3)	0	(1-3)
鳥取	24	0	0	0	(1-3)	(4-6)	(7-9)	0	0	(7-9)	0	0	(1-3)	(1-3)
島根	34	0	0	0	(1-3)	(4-6)	19	0	0	(1-3)	0	(1-3)	0	(1-3)
岡山	87	(7-9)	0	0	(4-6)	13	23	0	(1-3)	34	0	(1-3)	0	(4-6)
広島	125	(4-6)	0	0	13	(7-9)	56	0	0	23	0	14	0	(7-9)
山口	47	(1-3)	0	0	(1-3)	(1-3)	14	0	0	23	0	(1-3)	0	(1-3)
徳島	34	(1-3)	0	0	(1-3)	13	(1-3)	0	0	11	0	(1-3)	0	(1-3)
香川	24	0	0	0	(1-3)	(1-3)	(4-6)	0	0	12	0	(1-3)	0	0
愛媛	44	(1-3)	0	0	(1-3)	(4-6)	21	0	0	10	0	(1-3)	0	(1-3)
高知	43	0	0	0	(4-6)	(4-6)	10	0	0	20	0	(1-3)	0	(1-3)
福岡	193	14	0	0	(7-9)	16	67	0	(1-3)	56	0	14	(1-3)	17
佐賀	21	0	0	0	(1-3)	(4-6)	(1-3)	0	0	10	0	(1-3)	0	0
長崎	37	(1-3)	0	0	(4-6)	(4-6)	17	0	0	(7-9)	0	0	0	(1-3)
熊本	61	(4-6)	0	0	(1-3)	(7-9)	20	0	0	11	0	(7-9)	(1-3)	(4-6)
大分	30	(1-3)	0	0	(1-3)	(1-3)	(4-6)	0	(1-3)	15	0	(1-3)	0	0
宮崎	34	(4-6)	0	0	(4-6)	(4-6)	13	0	0	(4-6)	0	(1-3)	0	(1-3)
鹿児島	86	(1-3)	0	0	18	(4-6)	32	0	0	11	0	10	(1-3)	(1-3)
沖縄	36	(1-3)	0	0	(4-6)	13	(7-9)	(1-3)	0	(7-9)	0	0	0	(1-3)

2016年 全施設
付表7-7 膵臓癌登録数：都道府県

	総数	0期	I期	IA期	IB期	II期	IIA期	IIB期	III期	IV期	不明	その他
全体	25,056	264	2,903	1,430	1,440	6,598	4,955	1,641	2,967	11,158	1,158	(7-9)
北海道	1,479	16	136	81	53	435	346	89	184	625	81	(1-3)
青森	356	0	44	13	29	82	52	30	39	182	(7-9)	0
岩手	322	(1-3)	35	14	21	64	47	17	30	160	30	0
宮城	395	(4-6)	57	30	27	91	67	24	57	160	25	0
秋田	296	(4-6)	46	12	34	52	28	24	39	132	23	0
山形	249	(1-3)	45	17	28	75	56	19	28	93	(4-6)	0
福島	342	(4-6)	38	21	17	76	58	18	45	150	27	0
茨城	471	(1-3)	60	23	37	132	90	42	64	192	20	0
栃木	445	(1-3)	50	28	22	108	74	34	58	201	26	0
群馬	400	(1-3)	41	20	21	97	63	34	47	197	15	0
埼玉	811	15	84	28	54	218	160	58	83	365	46	0
千葉	1,159	(7-9)	125	61	64	283	214	69	140	549	53	0
東京	2,933	33	381	195	181	796	626	170	312	1,239	171	(1-3)
神奈川	1,392	10	154	54	97	332	240	92	186	661	49	0
新潟	491	(7-9)	66	36	30	125	89	36	52	221	20	0
富山	271	(1-3)	27	16	11	78	62	16	38	115	11	0
石川	286	(4-6)	27	12	14	63	36	27	50	126	16	0
福井	208	(1-3)	20	10	10	70	52	18	21	88	(4-6)	0
山梨	137	0	(7-9)	(7-9)	(1-3)	34	30	(4-6)	19	64	12	0
長野	394	(1-3)	59	32	26	102	70	32	50	164	17	0
岐阜	345	(4-6)	45	23	22	89	61	28	33	165	(7-9)	0
静岡	842	(7-9)	73	38	35	212	164	48	109	397	43	0
愛知	1,284	12	128	71	54	288	209	79	174	630	52	0
三重	350	(4-6)	39	20	19	99	75	24	47	140	19	(1-3)
滋賀	318	(1-3)	50	29	21	61	46	15	33	153	18	0
京都	576	(7-9)	60	33	27	151	109	42	63	245	48	0
大阪	2,124	32	249	137	109	580	438	141	247	928	88	0
兵庫	893	10	101	54	46	243	192	51	81	417	40	(1-3)
奈良	312	(1-3)	49	20	27	92	71	21	45	119	(4-6)	0
和歌山	235	(4-6)	20	(4-6)	14	61	46	15	27	113	10	0
鳥取	168	(4-6)	17	(4-6)	12	36	21	15	24	81	(4-6)	0
島根	173	0	18	(4-6)	12	48	36	12	21	85	(1-3)	0
岡山	441	(4-6)	55	26	29	164	131	33	37	170	(7-9)	0
広島	692	11	74	45	25	211	166	44	91	289	16	0
山口	217	(1-3)	27	14	13	40	30	10	31	110	(7-9)	0
徳島	158	0	18	(4-6)	13	41	32	(7-9)	17	74	(7-9)	0
香川	172	0	21	(7-9)	11	67	53	14	12	69	(1-3)	0
愛媛	320	(1-3)	29	17	12	112	94	18	31	137	(7-9)	0
高知	147	(1-3)	(4-6)	(1-3)	(1-3)	63	45	18	17	50	12	0
福岡	822	(7-9)	84	42	40	206	162	44	113	368	42	(1-3)
佐賀	134	0	17	10	(7-9)	41	33	(7-9)	14	58	(4-6)	0
長崎	235	(1-3)	51	25	26	56	41	15	25	95	(4-6)	0
熊本	416	(1-3)	74	38	36	114	82	32	36	175	14	0
大分	253	(1-3)	27	14	13	61	45	16	30	117	15	0
宮崎	93	0	(4-6)	(1-3)	(4-6)	24	20	(4-6)	15	47	(1-3)	0
鹿児島	274	(1-3)	34	18	16	78	58	20	28	121	11	(1-3)
沖縄	225	(1-3)	30	13	17	47	35	12	24	121	(1-3)	0

※1 亜分類が不明の場合があるため、必ずしも合計と一致しない。

	総数	0期	I期	IA期	IB期	II期	IIA期	IIB期	III期	IV期	術前治療	不明	その他
全体	6,526	479	1,185	776	409	3,737	1,307	2,430	207	200	710	(4-6)	(1-3)
北海道	385	22	72	44	28	215	73	142	26	14	33	(1-3)	(1-3)
青森	70	(4-6)	10	(7-9)	(1-3)	44	18	26	0	(1-3)	(7-9)	0	0
岩手	80	(7-9)	18	10	(7-9)	43	17	26	(7-9)	(1-3)	0	0	0
宮城	102	10	26	17	(7-9)	41	11	30	(4-6)	(1-3)	18	0	0
秋田	57	(4-6)	13	(7-9)	(4-6)	25	(7-9)	16	(1-3)	(1-3)	(7-9)	0	0
山形	70	(4-6)	14	(4-6)	(7-9)	44	11	33	(1-3)	(1-3)	(1-3)	0	0
福島	64	(4-6)	22	16	(4-6)	28	14	14	0	(1-3)	(4-6)	0	0
茨城	140	11	24	14	10	88	28	60	(4-6)	(1-3)	(7-9)	0	0
栃木	104	(1-3)	15	11	(4-6)	63	15	48	(1-3)	(1-3)	20	0	0
群馬	89	(1-3)	15	(7-9)	(4-6)	55	14	41	(1-3)	(4-6)	(7-9)	0	0
埼玉	206	18	26	14	12	128	41	87	15	(7-9)	12	0	0
千葉	290	26	42	31	11	171	62	109	(4-6)	(4-6)	43	0	0
東京	836	68	153	104	49	501	159	342	10	25	78	(1-3)	0
神奈川	335	23	59	32	27	202	65	137	11	12	28	0	0
新潟	114	(4-6)	20	14	(4-6)	68	19	49	(1-3)	(1-3)	20	0	0
富山	61	(4-6)	(7-9)	(4-6)	(1-3)	41	15	26	(4-6)	0	(1-3)	0	0
石川	51	(4-6)	(7-9)	(4-6)	(1-3)	26	(7-9)	19	(1-3)	(1-3)	11	0	0
福井	51	(4-6)	(7-9)	(7-9)	(1-3)	29	12	17	0	(4-6)	(4-6)	0	0
山梨	31	(4-6)	(7-9)	(7-9)	(1-3)	14	(4-6)	10	(1-3)	(1-3)	(1-3)	0	0
長野	102	(7-9)	18	10	(7-9)	65	23	42	(4-6)	(4-6)	(1-3)	0	0
岐阜	77	(4-6)	16	11	(4-6)	46	16	30	(1-3)	(1-3)	(4-6)	0	0
静岡	189	12	38	25	13	114	26	88	(4-6)	(4-6)	16	(1-3)	0
愛知	287	23	50	36	14	179	70	109	11	(4-6)	18	0	0
三重	108	(4-6)	14	(7-9)	(4-6)	56	29	27	(1-3)	(1-3)	27	0	0
滋賀	81	(4-6)	28	17	11	41	12	29	(1-3)	(1-3)	(1-3)	0	0
京都	168	25	29	22	(7-9)	85	36	49	(4-6)	(7-9)	18	0	0
大阪	632	52	106	73	33	295	103	192	18	28	131	(1-3)	(1-3)
兵庫	230	11	31	18	13	154	55	99	(4-6)	10	18	0	0
奈良	104	(4-6)	14	10	(4-6)	52	25	27	(4-6)	(1-3)	26	0	0
和歌山	58	(4-6)	(7-9)	(4-6)	(4-6)	24	12	12	(1-3)	(1-3)	17	0	0
鳥取	30	(1-3)	(4-6)	(1-3)	(1-3)	22	(4-6)	16	0	(1-3)	0	0	0
島根	27	(1-3)	(4-6)	(1-3)	(1-3)	16	(4-6)	12	(1-3)	(1-3)	(1-3)	0	0
岡山	145	(7-9)	34	26	(7-9)	91	42	49	(1-3)	(7-9)	(4-6)	0	0
広島	217	14	35	23	12	130	41	89	10	(4-6)	22	0	0
山口	44	(1-3)	(7-9)	(1-3)	(4-6)	27	15	12	(1-3)	(1-3)	(4-6)	0	0
徳島	28	(1-3)	14	(4-6)	10	11	(7-9)	(1-3)	0	0	(1-3)	0	0
香川	59	0	(7-9)	(4-6)	(1-3)	25	(4-6)	20	0	0	25	0	0
愛媛	90	11	18	13	(4-6)	57	21	36	(1-3)	0	(1-3)	0	0
高知	50	(4-6)	(4-6)	(4-6)	(1-3)	24	11	13	0	0	14	0	0
福岡	226	19	40	30	10	138	55	83	11	(4-6)	12	(1-3)	0
佐賀	37	(1-3)	(7-9)	(4-6)	(1-3)	24	(7-9)	16	0	(1-3)	(4-6)	0	0
長崎	65	(4-6)	21	12	(7-9)	32	(7-9)	23	(1-3)	(1-3)	(4-6)	0	0
熊本	126	(4-6)	26	18	(7-9)	79	29	50	(4-6)	(1-3)	(7-9)	0	0
大分	80	(7-9)	16	11	(4-6)	48	13	35	(1-3)	(1-3)	(4-6)	0	0
宮崎	13	0	(1-3)	(1-3)	(1-3)	11	(7-9)	(4-6)	0	0	0	0	0
鹿児島	66	(1-3)	18	13	(4-6)	38	21	17	(4-6)	(1-3)	(4-6)	0	0
沖縄	51	(4-6)	(7-9)	(4-6)	(1-3)	27	11	16	(1-3)	(1-3)	(4-6)	0	0

※1 亜分類が不明の場合があるため、必ずしも合計と一致しない。

	総数	手	内	手+内	放	薬	放+薬	薬+他	手/内 +放	手/内 +薬	手/内 +他	手/内 +放+薬	他	治療 なし
全体	2,903	1,139	(4-6)	(1-3)	15	152	35	(1-3)	(4-6)	969	(4-6)	20	14	540
北海道	136	53	(1-3)	0	(1-3)	(7-9)	(1-3)	0	0	42	0	0	(1-3)	25
青森	44	13	0	0	(1-3)	(4-6)	(1-3)	0	0	20	0	0	0	(4-6)
岩手	35	15	0	0	0	(4-6)	0	0	0	13	0	0	0	(1-3)
宮城	57	27	0	0	0	(1-3)	(1-3)	0	0	13	0	0	0	14
秋田	46	(7-9)	0	0	0	(4-6)	0	0	0	17	(1-3)	0	(1-3)	16
山形	45	17	0	0	0	(1-3)	0	0	0	14	0	0	(1-3)	11
福島	38	15	0	0	(1-3)	(1-3)	(1-3)	0	0	(7-9)	0	(1-3)	0	(7-9)
茨城	60	27	0	0	0	(1-3)	(1-3)	0	0	21	0	0	0	10
栃木	50	15	0	0	(1-3)	(1-3)	(1-3)	0	0	23	0	0	0	(4-6)
群馬	41	11	0	0	(1-3)	(1-3)	0	0	0	19	0	0	(1-3)	(7-9)
埼玉	84	32	0	0	(1-3)	(4-6)	0	0	0	24	0	0	(1-3)	20
千葉	125	50	0	0	(1-3)	(7-9)	(1-3)	0	(1-3)	40	0	0	(1-3)	23
東京	381	147	0	0	(1-3)	18	(1-3)	(1-3)	0	142	(1-3)	(7-9)	(1-3)	60
神奈川	154	59	0	(1-3)	(1-3)	(7-9)	(1-3)	0	0	58	0	0	0	27
新潟	66	25	0	0	0	(1-3)	(4-6)	0	0	22	0	0	0	13
富山	27	(7-9)	0	0	0	0	0	0	0	11	0	0	0	(7-9)
石川	27	(7-9)	0	0	0	0	(1-3)	(1-3)	(1-3)	10	0	(1-3)	0	(4-6)
福井	20	(7-9)	0	0	0	(4-6)	0	0	0	(4-6)	0	0	0	(4-6)
山梨	(7-9)	(4-6)	0	0	0	0	0	0	0	(1-3)	0	0	0	(1-3)
長野	59	25	0	0	0	(1-3)	0	0	0	23	0	0	0	(7-9)
岐阜	45	14	0	0	0	(1-3)	0	0	0	12	0	(1-3)	0	15
静岡	73	21	(1-3)	0	0	(1-3)	(1-3)	0	0	25	0	(1-3)	(1-3)	21
愛知	128	43	0	0	0	(4-6)	0	0	0	45	(1-3)	0	0	34
三重	39	12	0	0	0	(1-3)	0	0	0	18	0	(4-6)	0	(4-6)
滋賀	50	19	0	0	0	0	(1-3)	0	0	16	0	0	(1-3)	13
京都	60	32	0	0	0	(1-3)	(1-3)	0	0	12	0	0	(1-3)	11
大阪	249	107	(1-3)	0	(1-3)	12	(4-6)	0	0	86	0	0	0	37
兵庫	101	43	0	0	0	11	0	0	0	32	0	0	0	15
奈良	49	17	0	0	(1-3)	(4-6)	(1-3)	0	(1-3)	12	0	(4-6)	0	(7-9)
和歌山	20	(4-6)	0	0	0	(1-3)	0	0	0	(7-9)	0	0	0	(7-9)
鳥取	17	(7-9)	0	0	0	(1-3)	0	0	0	(1-3)	0	0	0	(4-6)
島根	18	(4-6)	0	0	0	(1-3)	0	0	0	(1-3)	0	0	0	(7-9)
岡山	55	32	0	0	0	(1-3)	0	0	0	16	0	0	0	(4-6)
広島	74	26	0	0	(1-3)	(1-3)	(1-3)	0	0	31	0	0	0	14
山口	27	(7-9)	0	0	0	(1-3)	0	0	0	10	0	(1-3)	0	(4-6)
徳島	18	10	0	0	0	(1-3)	(1-3)	0	0	(4-6)	0	0	0	(1-3)
香川	21	(7-9)	0	0	0	(1-3)	0	(1-3)	0	(7-9)	0	0	0	(1-3)
愛媛	29	14	0	0	0	(1-3)	0	0	0	(7-9)	0	0	0	(4-6)
高知	(4-6)	(1-3)	0	0	0	(1-3)	0	0	0	(1-3)	0	0	0	0
福岡	84	34	0	0	0	(4-6)	(1-3)	0	0	26	0	0	(1-3)	15
佐賀	17	(4-6)	0	0	0	(1-3)	0	0	0	(7-9)	0	0	0	(1-3)
長崎	51	20	0	0	0	(4-6)	(1-3)	0	(1-3)	17	0	0	0	(7-9)
熊本	74	40	0	0	0	(1-3)	0	0	0	21	0	0	0	10
大分	27	12	0	0	0	0	(1-3)	0	0	10	(1-3)	0	0	(1-3)
宮崎	(4-6)	(1-3)	0	0	0	0	0	0	0	(1-3)	0	0	0	(1-3)
鹿児島	34	20	0	0	(1-3)	(1-3)	0	0	0	(4-6)	0	0	0	(7-9)
沖縄	30	(7-9)	0	0	0	(1-3)	0	0	0	(7-9)	(1-3)	0	0	12

	総数	手	内	手+内	放	薬	放+薬	薬+他	手/内 +放	手/内 +薬	手/内 +他	手/内 +放+薬	他	治療 なし
全体	6,598	1,234	10	(1-3)	42	1,181	210	15	(4-6)	2,471	12	221	57	1,139
北海道	435	68	(1-3)	0	(1-3)	87	23	0	0	145	0	13	(4-6)	90
青森	82	19	0	0	(1-3)	16	(1-3)	(1-3)	0	23	0	(1-3)	(1-3)	19
岩手	64	15	0	0	0	14	(1-3)	0	0	16	0	0	0	18
宮城	91	16	0	0	0	19	(4-6)	(1-3)	0	27	0	(1-3)	0	21
秋田	52	(7-9)	0	0	0	(7-9)	(1-3)	0	(1-3)	10	0	(1-3)	0	21
山形	75	10	0	0	(1-3)	(4-6)	0	(1-3)	(1-3)	31	(1-3)	0	(7-9)	15
福島	76	13	0	0	(1-3)	14	10	(1-3)	0	14	0	(4-6)	(1-3)	16
茨城	132	37	(1-3)	0	(1-3)	16	(1-3)	0	0	48	0	0	(1-3)	23
栃木	108	17	(1-3)	0	(1-3)	12	0	0	0	57	0	(1-3)	(1-3)	16
群馬	97	11	0	0	(1-3)	12	(4-6)	0	0	42	0	0	(1-3)	25
埼玉	218	54	0	0	(1-3)	35	(1-3)	(1-3)	0	84	(1-3)	0	(4-6)	32
千葉	283	43	0	0	0	63	(4-6)	(1-3)	0	120	0	(1-3)	0	48
東京	796	154	0	(1-3)	(1-3)	166	12	0	(1-3)	332	(1-3)	17	(4-6)	102
神奈川	332	59	0	0	(1-3)	69	(7-9)	0	0	126	0	(7-9)	0	60
新潟	125	13	(1-3)	0	(1-3)	25	(4-6)	0	0	46	0	(4-6)	0	28
富山	78	(7-9)	0	0	(1-3)	12	(1-3)	0	0	39	(1-3)	0	0	16
石川	63	(7-9)	0	0	(1-3)	22	(1-3)	(1-3)	0	15	0	0	(1-3)	14
福井	70	10	0	0	0	11	(1-3)	0	0	31	0	(1-3)	0	15
山梨	34	(4-6)	0	0	0	(4-6)	(1-3)	(1-3)	0	17	0	0	(1-3)	(1-3)
長野	102	18	0	0	(1-3)	15	(4-6)	0	(1-3)	36	0	(1-3)	(1-3)	23
岐阜	89	30	0	0	0	12	0	0	0	21	0	(1-3)	(1-3)	22
静岡	212	40	0	0	(1-3)	31	(4-6)	0	0	76	0	(7-9)	(1-3)	48
愛知	288	54	(1-3)	0	(1-3)	43	11	(1-3)	0	111	(1-3)	0	(1-3)	62
三重	99	12	0	0	0	12	10	0	0	35	0	12	(1-3)	17
滋賀	61	13	0	0	0	(7-9)	0	(1-3)	0	21	0	0	(1-3)	14
京都	151	31	0	(1-3)	0	24	(4-6)	0	0	44	0	15	(1-3)	29
大阪	580	93	(1-3)	0	(4-6)	85	34	(1-3)	0	214	0	64	(4-6)	75
兵庫	243	67	0	0	0	28	(1-3)	0	0	90	0	(7-9)	0	49
奈良	92	16	(1-3)	0	0	(7-9)	(7-9)	0	0	35	0	15	0	(7-9)
和歌山	61	10	0	0	0	17	0	0	0	26	0	(1-3)	0	(7-9)
鳥取	36	(4-6)	0	0	0	(1-3)	(1-3)	0	0	15	0	0	0	11
島根	48	(7-9)	0	0	0	12	(1-3)	0	0	15	0	0	0	10
岡山	164	56	0	0	0	41	(1-3)	(1-3)	0	41	0	(1-3)	0	21
広島	211	27	0	0	0	38	(1-3)	0	0	116	0	(1-3)	(1-3)	25
山口	40	(1-3)	0	0	0	(7-9)	(1-3)	0	0	20	0	0	0	(4-6)
徳島	41	(7-9)	0	0	0	14	0	0	0	(7-9)	0	(1-3)	0	11
香川	67	(4-6)	0	0	0	13	(1-3)	0	0	19	0	19	0	(7-9)
愛媛	112	22	0	0	(1-3)	18	(4-6)	0	0	51	0	(1-3)	0	14
高知	63	14	0	0	0	(7-9)	(7-9)	0	0	19	(1-3)	10	0	(4-6)
福岡	206	46	0	0	(1-3)	43	(4-6)	(1-3)	0	86	(1-3)	0	(1-3)	23
佐賀	41	(4-6)	0	0	0	(4-6)	(1-3)	0	0	22	0	0	(1-3)	(4-6)
長崎	56	11	0	0	(1-3)	(7-9)	(7-9)	0	0	19	0	0	0	(7-9)
熊本	114	23	0	0	(1-3)	25	0	0	0	38	0	(1-3)	0	26
大分	61	11	0	0	0	14	(1-3)	0	0	30	0	(1-3)	(1-3)	(1-3)
宮崎	24	(7-9)	0	0	0	(4-6)	0	0	0	(4-6)	0	0	0	(4-6)
鹿児島	78	15	0	0	(4-6)	22	(1-3)	0	0	15	0	0	(1-3)	17
沖縄	47	12	0	0	0	(4-6)	(1-3)	0	0	21	0	(1-3)	0	(7-9)

	総数	手	内	手+内	放	薬	放+薬	薬+他	手/内 +放	手/内 +薬	手/内 +他	手/内 +放+薬	他	治療 なし
全体	2,967	87	(4-6)	(1-3)	32	1,484	347	23	(1-3)	286	(4-6)	50	52	593
北海道	184	(4-6)	(4-6)	0	(4-6)	81	21	0	(1-3)	14	0	(1-3)	(4-6)	46
青森	39	(1-3)	0	0	(1-3)	22	(1-3)	0	0	(1-3)	0	0	(1-3)	(7-9)
岩手	30	(4-6)	0	0	0	18	(1-3)	0	0	(1-3)	0	0	0	(4-6)
宮城	57	(1-3)	0	0	0	33	(4-6)	0	0	(1-3)	0	(1-3)	0	11
秋田	39	(1-3)	0	0	0	17	(4-6)	0	0	(1-3)	0	(1-3)	0	12
山形	28	(1-3)	0	0	(1-3)	(7-9)	(1-3)	0	(1-3)	(4-6)	0	0	(4-6)	(7-9)
福島	45	0	0	0	0	15	10	(1-3)	0	(4-6)	0	0	(1-3)	(7-9)
茨城	64	(1-3)	0	0	0	33	(1-3)	0	0	(7-9)	0	0	(7-9)	(7-9)
栃木	58	0	0	0	0	29	(1-3)	(1-3)	0	(7-9)	0	(1-3)	(1-3)	14
群馬	47	0	0	0	0	22	(4-6)	(1-3)	0	(4-6)	0	0	0	12
埼玉	83	(4-6)	0	0	0	44	(1-3)	(1-3)	0	(7-9)	(1-3)	(1-3)	(4-6)	16
千葉	140	(1-3)	0	0	0	90	(4-6)	(1-3)	0	13	0	0	0	29
東京	312	(7-9)	0	0	(4-6)	195	27	(1-3)	0	29	0	(1-3)	(1-3)	43
神奈川	186	(1-3)	0	0	(1-3)	114	10	0	0	20	0	(1-3)	0	37
新潟	52	0	0	0	(1-3)	13	20	0	0	(1-3)	0	(1-3)	(1-3)	11
富山	38	(1-3)	0	0	0	20	(4-6)	0	0	(4-6)	0	0	0	(7-9)
石川	50	0	0	0	(4-6)	16	(7-9)	(1-3)	0	0	0	(1-3)	(4-6)	(7-9)
福井	21	0	0	0	0	11	(4-6)	0	0	0	0	0	(1-3)	(4-6)
山梨	19	0	0	0	0	10	0	0	0	(1-3)	0	(1-3)	(1-3)	(4-6)
長野	50	(1-3)	0	0	(1-3)	22	12	0	0	(4-6)	0	(1-3)	0	(7-9)
岐阜	33	(1-3)	0	0	0	15	0	0	0	(1-3)	0	0	0	15
静岡	109	(1-3)	(1-3)	0	(1-3)	41	14	0	0	13	(1-3)	(1-3)	0	30
愛知	174	(4-6)	0	0	(1-3)	83	22	(1-3)	0	21	0	(1-3)	(1-3)	35
三重	47	(1-3)	0	0	0	(7-9)	19	0	0	(1-3)	0	(4-6)	(1-3)	10
滋賀	33	(1-3)	0	0	(1-3)	13	(1-3)	0	0	(7-9)	0	0	0	(7-9)
京都	63	(4-6)	0	0	0	32	13	0	0	(4-6)	0	(4-6)	0	(4-6)
大阪	247	(1-3)	0	0	(1-3)	103	55	(1-3)	0	30	0	(7-9)	(1-3)	41
兵庫	81	(4-6)	0	0	0	34	11	(1-3)	0	(7-9)	0	(4-6)	(1-3)	16
奈良	45	(1-3)	0	0	(1-3)	15	(4-6)	0	0	(4-6)	0	(1-3)	0	13
和歌山	27	0	0	0	0	15	(1-3)	0	0	(1-3)	0	0	0	(4-6)
鳥取	24	(1-3)	0	0	0	13	(1-3)	0	0	(1-3)	0	0	(1-3)	(1-3)
島根	21	0	0	0	0	11	0	(1-3)	0	0	0	0	0	(7-9)
岡山	37	(1-3)	0	0	0	25	(1-3)	0	0	(1-3)	0	0	0	(7-9)
広島	91	(1-3)	0	(1-3)	0	47	10	(1-3)	0	16	0	(1-3)	0	13
山口	31	(1-3)	0	0	0	25	0	(1-3)	0	(1-3)	0	0	0	(1-3)
徳島	17	0	0	0	0	13	0	0	0	(1-3)	0	0	0	(1-3)
香川	12	0	0	0	(1-3)	(7-9)	(1-3)	0	0	0	0	0	0	(1-3)
愛媛	31	0	0	0	0	17	(1-3)	(1-3)	0	0	0	0	0	12
高知	17	0	0	0	0	12	(4-6)	0	0	0	0	0	0	(1-3)
福岡	113	(1-3)	(1-3)	0	(1-3)	71	(4-6)	(1-3)	0	14	0	(1-3)	0	16
佐賀	14	0	0	0	0	(1-3)	(4-6)	0	0	0	0	0	0	(4-6)
長崎	25	0	0	0	0	(7-9)	(7-9)	0	0	(1-3)	0	0	(1-3)	(4-6)
熊本	36	(1-3)	0	0	0	19	(1-3)	0	0	(1-3)	0	0	0	11
大分	30	(1-3)	0	0	0	14	(4-6)	0	0	(7-9)	0	0	0	(4-6)
宮崎	15	0	0	0	(1-3)	(7-9)	(1-3)	0	0	(1-3)	0	0	(1-3)	(1-3)
鹿児島	28	0	0	0	(1-3)	11	(4-6)	(1-3)	0	(1-3)	0	0	(1-3)	(4-6)
沖縄	24	0	0	0	0	10	(1-3)	0	0	(1-3)	0	0	0	(7-9)

	総数	手	内	手+内	放	薬	放+薬	薬+他	手/内 +放	手/内 +薬	手/内 +他	手/内 +放+薬	他	治療 なし
全体	11,158	63	14	0	64	6,415	151	76	(1-3)	119	(1-3)	(4-6)	96	4,152
北海道	625	(1-3)	(1-3)	0	(1-3)	349	(4-6)	(1-3)	0	(7-9)	(1-3)	0	(4-6)	248
青森	182	(1-3)	0	0	(1-3)	94	(4-6)	0	0	(1-3)	0	0	(1-3)	78
岩手	160	(1-3)	0	0	(1-3)	62	(1-3)	0	0	(1-3)	0	0	0	90
宮城	160	(1-3)	0	0	(1-3)	88	0	0	0	(1-3)	0	0	(1-3)	67
秋田	132	(1-3)	0	0	(1-3)	62	(4-6)	0	0	(1-3)	0	0	(1-3)	56
山形	93	0	0	0	(1-3)	39	(1-3)	(1-3)	0	0	0	0	(4-6)	46
福島	150	0	0	0	(1-3)	79	(1-3)	(1-3)	0	(1-3)	0	0	0	62
茨城	192	(4-6)	(1-3)	0	(1-3)	104	(4-6)	(4-6)	0	(4-6)	0	0	(1-3)	64
栃木	201	(1-3)	(1-3)	0	0	94	(1-3)	(1-3)	0	(1-3)	0	0	(1-3)	97
群馬	197	(1-3)	(1-3)	0	(1-3)	118	(1-3)	0	0	0	0	0	(1-3)	73
埼玉	365	(4-6)	(1-3)	0	(1-3)	196	(1-3)	(4-6)	0	(4-6)	(1-3)	0	(4-6)	144
千葉	549	(1-3)	0	0	(1-3)	337	(1-3)	(1-3)	0	(1-3)	0	0	(1-3)	202
東京	1,239	(4-6)	0	0	(1-3)	777	19	(1-3)	0	15	0	0	(7-9)	410
神奈川	661	(4-6)	0	0	(1-3)	410	(1-3)	(1-3)	0	(4-6)	0	0	(1-3)	231
新潟	221	(1-3)	0	0	(1-3)	115	(4-6)	(1-3)	0	(1-3)	0	0	(1-3)	92
富山	115	0	0	0	0	56	0	0	0	(1-3)	0	0	0	58
石川	126	0	0	0	(1-3)	78	(4-6)	(1-3)	0	(1-3)	0	0	(1-3)	36
福井	88	0	0	0	(1-3)	47	0	0	0	(1-3)	0	0	(1-3)	37
山梨	64	(1-3)	0	0	0	37	(1-3)	0	0	0	0	0	0	24
長野	164	0	0	0	(1-3)	90	(1-3)	(1-3)	0	(1-3)	0	0	(1-3)	65
岐阜	165	(1-3)	0	0	(1-3)	85	(1-3)	0	0	0	0	0	0	74
静岡	397	0	0	0	0	197	(7-9)	(1-3)	0	(1-3)	0	0	(4-6)	184
愛知	630	(1-3)	0	0	(4-6)	358	(4-6)	(4-6)	(1-3)	13	0	0	(1-3)	239
三重	140	0	0	0	0	79	(7-9)	(1-3)	0	(1-3)	0	0	(4-6)	46
滋賀	153	(1-3)	0	0	(1-3)	61	(4-6)	11	0	(1-3)	0	0	(1-3)	70
京都	245	(1-3)	0	0	(1-3)	150	(4-6)	(4-6)	0	(4-6)	0	0	(4-6)	73
大阪	928	(4-6)	(4-6)	0	(7-9)	557	14	(1-3)	0	(7-9)	(1-3)	(1-3)	(7-9)	317
兵庫	417	(4-6)	0	0	0	244	(1-3)	(4-6)	0	(4-6)	0	0	(4-6)	153
奈良	119	0	(1-3)	0	(1-3)	74	(1-3)	0	0	(4-6)	0	0	0	36
和歌山	113	0	0	0	0	69	(1-3)	0	0	0	0	0	(4-6)	38
鳥取	81	0	0	0	0	37	(1-3)	0	0	(1-3)	0	0	(4-6)	38
島根	85	0	0	0	0	43	(1-3)	0	0	(1-3)	0	0	0	39
岡山	170	(1-3)	0	0	(1-3)	120	(1-3)	(1-3)	0	0	0	0	(1-3)	44
広島	289	(1-3)	0	0	0	181	(1-3)	(1-3)	0	(1-3)	0	0	0	101
山口	110	0	0	0	0	66	0	0	0	0	0	0	0	44
徳島	74	0	0	0	0	46	(1-3)	0	0	0	0	0	0	27
香川	69	0	0	0	(1-3)	47	(1-3)	(1-3)	0	0	0	0	0	18
愛媛	137	0	0	0	(1-3)	86	(1-3)	(1-3)	0	(1-3)	0	0	(1-3)	42
高知	50	(1-3)	0	0	(1-3)	32	(1-3)	(1-3)	0	(1-3)	0	0	0	10
福岡	368	(1-3)	(1-3)	0	(1-3)	237	(1-3)	(7-9)	0	(4-6)	0	(1-3)	(1-3)	106
佐賀	58	0	0	0	(1-3)	37	(1-3)	(1-3)	0	(1-3)	0	0	(1-3)	14
長崎	95	(1-3)	0	0	(1-3)	56	(4-6)	0	0	(1-3)	0	(1-3)	(1-3)	28
熊本	175	0	0	0	0	109	(1-3)	0	0	(1-3)	0	0	(1-3)	59
大分	117	0	0	0	0	60	0	(1-3)	0	(4-6)	0	0	0	52
宮崎	47	0	0	0	0	29	0	0	0	(1-3)	0	0	0	17
鹿児島	121	(1-3)	0	0	(1-3)	73	(1-3)	(1-3)	0	0	0	0	(4-6)	37
沖縄	121	0	0	0	(1-3)	50	(1-3)	0	0	(1-3)	0	0	0	66

2016年 全施設

付表7-8 前立腺癌登録数：都道府県

	総数	0期	I期	II期	III期	IV期	不明	その他
全体	55,302	(4-6)	27,270	11,831	5,611	9,022	1,513	51
北海道	2,250	(1-3)	1,307	248	148	414	129	(1-3)
青森	644	0	290	132	75	128	19	0
岩手	723	0	364	158	63	119	19	0
宮城	669	(1-3)	371	99	55	124	17	(1-3)
秋田	619	0	384	91	33	82	29	0
山形	635	0	320	145	41	116	12	(1-3)
福島	712	0	374	139	69	101	28	(1-3)
茨城	1,341	0	703	271	155	199	13	0
栃木	1,073	0	570	182	126	166	27	(1-3)
群馬	1,160	0	541	242	150	194	33	0
埼玉	2,352	0	1,030	598	258	385	78	(1-3)
千葉	2,682	0	1,391	432	298	495	65	(1-3)
東京	6,488	0	3,352	1,373	616	948	190	(7-9)
神奈川	3,376	0	1,612	766	370	556	71	(1-3)
新潟	1,095	0	408	293	134	201	58	(1-3)
富山	465	(1-3)	194	101	38	107	22	(1-3)
石川	649	0	361	136	42	99	11	0
福井	354	0	184	66	24	69	10	(1-3)
山梨	382	0	222	62	28	51	19	0
長野	1,064	0	509	302	70	148	33	(1-3)
岐阜	822	0	359	212	97	144	10	0
静岡	1,600	0	696	370	188	284	60	(1-3)
愛知	3,082	0	1,494	791	278	455	61	(1-3)
三重	685	0	249	147	115	154	20	0
滋賀	750	0	309	194	78	152	16	(1-3)
京都	1,272	0	597	329	141	179	26	0
大阪	4,387	0	2,062	1,009	521	709	83	(1-3)
兵庫	2,193	0	1,039	477	238	382	54	(1-3)
奈良	763	0	471	94	105	83	(7-9)	(1-3)
和歌山	558	0	259	105	75	100	19	0
鳥取	402	0	149	95	56	89	13	0
島根	353	0	104	120	51	62	15	(1-3)
岡山	974	0	416	274	126	129	27	(1-3)
広島	1,337	0	659	279	163	206	28	(1-3)
山口	692	0	340	181	49	100	22	0
徳島	355	0	221	53	14	62	(4-6)	0
香川	542	0	351	90	31	58	12	0
愛媛	749	0	482	122	29	102	14	0
高知	319	0	157	76	31	52	(1-3)	(1-3)
福岡	1,310	0	698	245	126	192	49	0
佐賀	236	0	131	26	26	52	(1-3)	0
長崎	598	0	303	119	57	99	19	(1-3)
熊本	843	0	325	233	108	155	20	(1-3)
大分	407	0	180	110	32	76	(7-9)	0
宮崎	280	0	120	75	21	58	(4-6)	0
鹿児島	510	0	348	56	19	70	16	(1-3)
沖縄	550	0	264	113	43	116	14	0

	総数	0期	I期	II期	III期	IV期	術前治療	不明	その他
全体	14,222	0	3,115	7,012	2,315	316	1,422	39	(1-3)
北海道	844	0	218	390	168	35	28	(4-6)	0
青森	99	0	26	36	(7-9)	0	28	0	0
岩手	159	0	35	96	20	(1-3)	(4-6)	0	0
宮城	165	0	33	86	31	10	(1-3)	(1-3)	0
秋田	146	0	38	83	16	(1-3)	(7-9)	0	0
山形	177	0	42	84	26	13	12	0	0
福島	173	0	40	82	30	(4-6)	16	0	0
茨城	301	0	83	132	49	(4-6)	31	(1-3)	0
栃木	307	0	67	142	38	(1-3)	55	(1-3)	0
群馬	262	0	41	157	40	(7-9)	15	0	0
埼玉	487	0	103	236	88	(7-9)	48	(4-6)	0
千葉	639	0	130	335	108	19	46	(1-3)	0
東京	1,490	0	330	760	250	31	109	(7-9)	(1-3)
神奈川	846	0	134	456	154	18	80	(4-6)	0
新潟	122	0	19	67	22	(4-6)	(7-9)	(1-3)	0
富山	117	0	39	62	12	0	(4-6)	0	0
石川	201	0	75	74	24	(1-3)	25	0	0
福井	68	0	19	31	10	(1-3)	(7-9)	0	0
山梨	67	0	17	35	(7-9)	0	(7-9)	0	0
長野	303	0	60	139	52	(7-9)	44	0	(1-3)
岐阜	158	0	20	72	41	(1-3)	23	(1-3)	0
静岡	337	0	68	139	46	0	84	0	0
愛知	801	0	186	379	126	(7-9)	103	0	0
三重	147	0	50	46	28	(1-3)	22	0	0
滋賀	145	0	29	81	21	(1-3)	13	0	0
京都	342	0	77	186	35	(7-9)	34	(1-3)	0
大阪	1,188	0	244	562	206	24	151	(1-3)	0
兵庫	540	0	117	246	116	25	35	(1-3)	0
奈良	280	0	88	108	61	(4-6)	18	0	0
和歌山	198	0	31	102	49	(4-6)	10	0	0
鳥取	93	0	19	38	(7-9)	(4-6)	23	0	0
島根	57	0	(7-9)	31	12	(1-3)	(4-6)	0	0
岡山	341	0	43	209	71	(4-6)	10	(1-3)	0
広島	450	0	96	227	73	(7-9)	46	0	0
山口	207	0	40	98	23	0	46	0	0
徳島	110	0	20	39	11	0	40	0	0
香川	182	0	56	81	25	(4-6)	15	0	0
愛媛	259	0	66	132	39	(4-6)	18	0	0
高知	95	0	38	38	11	(1-3)	(4-6)	(1-3)	0
福岡	334	0	58	194	51	19	12	0	0
佐賀	58	0	(4-6)	30	(4-6)	0	17	0	0
長崎	122	0	22	71	18	(4-6)	(4-6)	0	0
熊本	340	0	75	204	29	(4-6)	28	0	0
大分	95	0	22	53	(7-9)	(1-3)	10	0	0
宮崎	87	0	18	27	(7-9)	(1-3)	33	0	0
鹿児島	161	0	34	88	17	(1-3)	20	0	(1-3)
沖縄	122	0	37	48	20	(1-3)	14	0	0

	総数	手	内	手+内	放	薬	放+薬	薬+他	手/内 +放	手/内 +薬	手/内 +他	手/内 +放+薬	他	治療 なし
全体	27,270	9,065	102	(4-6)	2,300	9,230	902	33	13	613	(7-9)	10	106	4,884
北海道	1,307	590	11	0	133	320	53	0	(1-3)	17	0	0	14	168
青森	290	48	(1-3)	0	27	141	(7-9)	(1-3)	0	(1-3)	0	0	0	62
岩手	364	130	(1-3)	0	31	102	16	0	0	(4-6)	0	0	(1-3)	79
宮城	371	109	0	0	31	93	(1-3)	0	0	(1-3)	0	0	0	135
秋田	384	109	(1-3)	0	52	110	53	0	0	(1-3)	0	0	0	56
山形	320	120	(1-3)	0	13	80	(1-3)	0	0	(4-6)	0	0	32	67
福島	374	116	(1-3)	0	12	142	20	(1-3)	0	(7-9)	0	0	0	74
茨城	703	194	(1-3)	(1-3)	44	311	14	(4-6)	0	(7-9)	0	0	0	123
栃木	570	198	0	0	31	186	22	0	0	25	0	0	(1-3)	107
群馬	541	164	(4-6)	0	61	226	(4-6)	0	(1-3)	(7-9)	0	0	0	71
埼玉	1,030	216	(1-3)	0	77	464	44	(1-3)	(1-3)	25	0	(1-3)	0	197
千葉	1,391	448	(1-3)	(1-3)	73	490	98	(1-3)	(1-3)	29	0	0	(1-3)	243
東京	3,352	1,148	11	0	348	912	125	(1-3)	(4-6)	55	(1-3)	(1-3)	25	721
神奈川	1,612	522	12	0	189	496	72	(1-3)	(1-3)	28	0	(1-3)	(4-6)	283
新潟	408	58	(1-3)	0	(4-6)	216	13	0	0	(1-3)	0	(1-3)	0	110
富山	194	83	0	0	19	46	(1-3)	0	0	(7-9)	0	(1-3)	0	35
石川	361	117	(1-3)	0	51	134	12	0	0	(7-9)	0	0	0	39
福井	184	59	(1-3)	0	12	82	(7-9)	0	0	(1-3)	0	0	0	19
山梨	222	53	0	0	14	117	(1-3)	0	0	(4-6)	0	0	0	30
長野	509	163	(1-3)	0	77	173	17	0	0	27	0	0	0	51
岐阜	359	93	(1-3)	0	52	121	43	0	0	(7-9)	0	0	0	40
静岡	696	184	(1-3)	0	82	278	12	(1-3)	0	17	(1-3)	(1-3)	0	119
愛知	1,494	470	(7-9)	0	117	583	19	(1-3)	0	38	0	0	0	259
三重	249	68	(1-3)	0	14	96	(1-3)	(1-3)	0	(4-6)	0	0	(1-3)	59
滋賀	309	77	0	0	20	115	(4-6)	0	0	(4-6)	0	0	0	86
京都	597	207	(1-3)	0	30	218	10	0	0	10	0	0	0	119
大阪	2,062	680	(7-9)	(1-3)	157	729	56	(1-3)	(1-3)	66	(4-6)	0	(7-9)	350
兵庫	1,039	370	(1-3)	0	67	359	18	0	0	14	(1-3)	0	(1-3)	207
奈良	471	179	(1-3)	0	62	80	22	0	0	(7-9)	0	0	0	120
和歌山	259	134	(1-3)	0	17	59	(4-6)	(1-3)	0	(1-3)	0	0	0	37
鳥取	149	16	0	0	(7-9)	56	0	0	0	(7-9)	0	0	(1-3)	59
島根	104	30	(1-3)	0	(4-6)	36	(1-3)	0	0	(1-3)	0	0	0	28
岡山	416	191	(4-6)	0	16	134	(7-9)	(1-3)	0	0	0	0	0	60
広島	659	300	0	0	32	164	13	(1-3)	0	25	0	0	0	124
山口	340	108	0	0	(4-6)	149	(7-9)	0	(1-3)	13	0	0	0	56
徳島	221	54	0	0	12	85	(1-3)	0	0	28	0	0	(1-3)	38
香川	351	138	0	0	28	103	15	0	0	15	0	(1-3)	(7-9)	42
愛媛	482	227	0	0	36	122	(7-9)	0	0	17	0	(1-3)	(1-3)	71
高知	157	61	(1-3)	0	12	38	(4-6)	0	(1-3)	(4-6)	0	(1-3)	0	34
福岡	698	245	(1-3)	0	89	248	29	0	0	(4-6)	0	0	(1-3)	79
佐賀	131	36	0	0	(7-9)	50	(4-6)	0	0	(7-9)	0	0	0	24
長崎	303	83	(1-3)	0	36	122	10	0	0	(1-3)	(1-3)	0	0	46
熊本	325	170	0	0	(4-6)	119	(1-3)	0	0	11	0	(1-3)	0	18
大分	180	63	0	0	17	62	(1-3)	(7-9)	0	(1-3)	0	0	0	26
宮崎	120	44	0	0	12	35	(1-3)	0	0	12	0	0	0	15
鹿児島	348	129	(4-6)	0	49	97	(7-9)	(1-3)	0	10	0	0	(1-3)	49
沖縄	264	63	0	0	12	131	(1-3)	0	0	(4-6)	0	0	0	49

	総数	手	内	手+内	放	薬	放+薬	薬+他	手/内 +放	手/内 +薬	手/内 +他	手/内 +放+薬	他	治療 なし
全体	11,831	3,839	18	(1-3)	552	5,576	562	12	21	458	(1-3)	(7-9)	(7-9)	774
北海道	248	112	(1-3)	0	17	94	12	0	0	(4-6)	0	0	0	(7-9)
青森	132	19	0	0	(4-6)	94	(1-3)	0	0	(1-3)	0	0	0	11
岩手	158	49	0	0	12	75	13	0	(1-3)	(1-3)	0	0	0	(4-6)
宮城	99	26	0	0	(1-3)	55	(1-3)	0	0	0	0	0	0	15
秋田	91	24	0	0	(4-6)	38	17	(1-3)	0	(1-3)	0	0	0	(4-6)
山形	145	39	0	0	(4-6)	81	(1-3)	(1-3)	0	(4-6)	0	0	0	12
福島	139	40	0	0	(1-3)	64	(7-9)	0	(1-3)	(4-6)	0	(1-3)	0	16
茨城	271	53	0	0	(7-9)	156	13	0	0	(7-9)	(1-3)	(1-3)	0	31
栃木	182	55	0	0	(4-6)	77	10	0	0	12	0	0	0	22
群馬	242	81	0	0	(1-3)	134	(4-6)	0	0	10	0	0	0	(7-9)
埼玉	598	196	(1-3)	0	24	291	22	(1-3)	0	19	0	0	0	44
千葉	432	146	0	0	10	207	34	0	0	13	0	0	0	22
東京	1,373	455	(4-6)	0	112	574	68	(1-3)	(4-6)	47	0	(1-3)	(4-6)	101
神奈川	766	250	(1-3)	0	48	339	39	(1-3)	(1-3)	24	0	0	(1-3)	60
新潟	293	51	0	0	(1-3)	198	10	0	0	(4-6)	0	0	0	27
富山	101	29	0	0	(7-9)	46	(7-9)	0	(1-3)	(1-3)	0	0	0	(7-9)
石川	136	49	0	0	(1-3)	50	11	0	(1-3)	13	0	0	0	(7-9)
福井	66	16	0	0	(1-3)	32	10	0	0	(4-6)	0	0	0	(1-3)
山梨	62	17	0	0	0	36	(1-3)	0	0	(1-3)	0	0	0	(4-6)
長野	302	104	(1-3)	0	28	137	13	0	(1-3)	11	0	0	0	(7-9)
岐阜	212	55	0	0	10	93	38	0	0	10	0	0	0	(4-6)
静岡	370	103	(1-3)	0	19	181	17	0	0	15	0	(1-3)	0	31
愛知	791	245	0	0	34	401	27	0	0	40	0	(1-3)	0	43
三重	147	39	0	0	(1-3)	85	(4-6)	(1-3)	0	(4-6)	0	0	0	(7-9)
滋賀	194	56	(1-3)	0	14	91	(7-9)	0	0	(4-6)	0	0	0	21
京都	329	117	(1-3)	(1-3)	12	147	17	0	0	17	0	0	0	17
大阪	1,009	329	(1-3)	0	54	488	35	(1-3)	(4-6)	48	(1-3)	0	(1-3)	42
兵庫	477	145	0	0	14	249	(7-9)	0	0	21	0	0	0	40
奈良	94	42	0	0	(7-9)	30	(4-6)	0	0	(1-3)	0	0	0	(4-6)
和歌山	105	48	0	0	(1-3)	39	(4-6)	(1-3)	0	(1-3)	0	0	0	(4-6)
鳥取	95	24	0	0	(4-6)	48	0	0	0	(7-9)	0	0	0	12
島根	120	28	0	0	(4-6)	45	12	0	0	(1-3)	0	0	0	26
岡山	274	144	(1-3)	0	(7-9)	95	(4-6)	0	0	(4-6)	0	0	0	16
広島	279	123	0	0	(7-9)	106	12	0	0	12	0	0	0	19
山口	181	64	0	0	0	82	16	0	0	(7-9)	0	0	0	10
徳島	53	13	0	0	(1-3)	27	(1-3)	0	0	(4-6)	0	0	0	(1-3)
香川	90	56	0	0	(1-3)	23	(1-3)	0	0	(4-6)	0	0	0	(1-3)
愛媛	122	51	0	0	(4-6)	51	(1-3)	0	(1-3)	(7-9)	0	0	0	(4-6)
高知	76	34	0	0	(1-3)	30	(1-3)	0	(1-3)	(1-3)	0	0	(1-3)	(1-3)
福岡	245	70	0	0	21	124	11	(1-3)	0	(4-6)	0	0	0	12
佐賀	26	(7-9)	0	0	(1-3)	12	0	0	0	(4-6)	0	0	0	(1-3)
長崎	119	27	0	0	(1-3)	72	(7-9)	0	0	(1-3)	0	0	0	(7-9)
熊本	233	115	0	0	(1-3)	86	(4-6)	0	0	19	0	(1-3)	0	(4-6)
大分	110	41	0	0	(4-6)	52	(1-3)	0	0	(4-6)	0	0	0	(4-6)
宮崎	75	13	0	0	(4-6)	50	0	0	0	(7-9)	0	0	0	(1-3)
鹿児島	56	19	0	0	(1-3)	28	(1-3)	0	0	(1-3)	0	0	0	(1-3)
沖縄	113	20	0	0	(4-6)	63	12	0	0	(1-3)	0	0	0	10

	総数	手	内	手+内	放	薬	放+薬	薬+他	手/内 +放	手/内 +薬	手/内 +他	手/内 +放+薬	他	治療 なし
全体	5,611	712	(1-3)	0	72	4,030	367	(1-3)	(7-9)	238	0	(7-9)	(4-6)	170
北海道	148	37	0	0	(4-6)	74	23	0	0	(4-6)	0	(1-3)	0	(1-3)
青森	75	0	0	0	(1-3)	70	(1-3)	0	0	(1-3)	0	0	0	0
岩手	63	(1-3)	0	0	0	50	(7-9)	0	0	(1-3)	0	0	0	(1-3)
宮城	55	(4-6)	0	0	0	46	0	0	0	(1-3)	0	0	0	(1-3)
秋田	33	(1-3)	(1-3)	0	0	24	(4-6)	0	0	(1-3)	0	0	0	0
山形	41	(4-6)	0	0	0	34	0	0	0	(1-3)	0	0	0	(1-3)
福島	69	(7-9)	0	0	0	47	(7-9)	(1-3)	0	(1-3)	0	0	0	(1-3)
茨城	155	(7-9)	0	0	0	136	(4-6)	0	(1-3)	0	0	0	0	(4-6)
栃木	126	(7-9)	0	0	0	91	(7-9)	0	0	13	0	0	0	(4-6)
群馬	150	11	0	0	(1-3)	128	(1-3)	0	0	(4-6)	0	0	0	(1-3)
埼玉	258	37	0	0	(1-3)	182	17	0	0	12	0	0	0	(7-9)
千葉	298	51	0	0	(1-3)	197	35	0	0	(7-9)	0	(1-3)	0	(4-6)
東京	616	105	0	0	22	388	44	0	(1-3)	31	0	(1-3)	(1-3)	20
神奈川	370	61	0	0	(7-9)	246	35	0	0	13	0	(1-3)	(1-3)	(4-6)
新潟	134	(7-9)	0	0	(1-3)	117	(1-3)	0	0	(4-6)	0	0	0	(1-3)
富山	38	(1-3)	0	0	0	33	(4-6)	0	0	0	0	0	0	0
石川	42	(4-6)	0	0	(1-3)	26	(4-6)	0	(1-3)	(1-3)	0	0	0	(1-3)
福井	24	0	0	0	0	21	(1-3)	0	0	(1-3)	0	0	0	0
山梨	28	0	0	0	0	27	0	0	0	0	0	0	0	(1-3)
長野	70	(4-6)	0	0	(1-3)	54	(4-6)	0	0	(1-3)	0	0	0	(1-3)
岐阜	97	0	0	0	0	76	19	0	0	(1-3)	0	0	0	0
静岡	188	(4-6)	0	0	(4-6)	148	(7-9)	0	0	13	0	0	0	10
愛知	278	26	0	0	(1-3)	199	13	0	(1-3)	31	0	0	0	(7-9)
三重	115	12	0	0	(1-3)	93	(1-3)	0	0	(4-6)	0	0	0	(1-3)
滋賀	78	0	0	0	(1-3)	66	(1-3)	0	0	(1-3)	0	0	0	(7-9)
京都	141	13	0	0	0	112	(4-6)	0	0	(4-6)	0	0	0	(4-6)
大阪	521	69	0	0	(4-6)	380	20	0	0	29	0	0	(1-3)	17
兵庫	238	39	0	0	0	174	(4-6)	0	0	(4-6)	0	0	0	15
奈良	105	17	0	0	(1-3)	69	11	0	0	0	0	0	0	(7-9)
和歌山	75	11	0	0	(1-3)	39	16	0	0	(4-6)	0	0	(1-3)	(1-3)
鳥取	56	11	0	0	0	36	(1-3)	0	0	(1-3)	0	0	0	(4-6)
島根	51	(4-6)	0	0	0	30	(7-9)	0	0	(1-3)	0	0	0	(4-6)
岡山	126	16	0	0	(1-3)	105	(1-3)	0	0	(1-3)	0	0	0	(1-3)
広島	163	44	0	0	0	99	(7-9)	0	0	(4-6)	0	0	0	(7-9)
山口	49	(1-3)	0	0	0	41	(7-9)	0	0	0	0	0	0	0
徳島	14	0	0	0	0	11	(1-3)	0	0	0	0	0	0	(1-3)
香川	31	(4-6)	0	0	0	18	(1-3)	0	0	(1-3)	0	0	0	(1-3)
愛媛	29	(7-9)	0	0	(1-3)	18	(1-3)	0	0	(1-3)	0	0	0	(1-3)
高知	31	(1-3)	0	0	(1-3)	23	(1-3)	0	0	0	0	0	0	0
福岡	126	17	0	0	(1-3)	92	(7-9)	0	(1-3)	(1-3)	0	0	0	(4-6)
佐賀	26	(1-3)	0	0	(1-3)	16	(1-3)	0	0	(4-6)	0	0	0	0
長崎	57	(4-6)	0	0	0	46	(4-6)	0	0	0	0	0	0	(1-3)
熊本	108	20	0	0	0	80	(1-3)	0	0	(4-6)	0	0	0	(1-3)
大分	32	10	0	0	0	12	(1-3)	0	0	(4-6)	0	0	(1-3)	(1-3)
宮崎	21	(1-3)	0	0	0	17	(1-3)	0	0	(1-3)	0	0	0	0
鹿児島	19	(1-3)	0	0	(1-3)	15	0	0	0	0	0	(1-3)	0	0
沖縄	43	12	0	0	0	24	(1-3)	0	0	(1-3)	0	0	0	(1-3)

2016年 全施設

付表7-9 子宮頸癌登録数：都道府県

	総数	0期	I期	IA期	IB期	II期	IIA期	IIB期	III期	IIIA期	IIIB期	IV期	IVIA期	IVB期	不明	その他
全体	28,025	18,497	3,837	981	2,785	1,436	466	960	1,727	109	1,613	1,331	250	1,081	1,191	(4-6)
北海道	1,347	898	158	44	112	74	18	55	69	(1-3)	65	61	(7-9)	53	86	(1-3)
青森	340	254	32	(7-9)	25	15	(7-9)	(4-6)	(7-9)	(1-3)	(7-9)	19	(1-3)	16	12	0
岩手	238	140	43	11	31	14	(1-3)	11	10	0	10	20	(4-6)	14	11	0
宮城	387	257	62	10	30	21	(4-6)	13	18	0	17	24	(7-9)	16	(4-6)	0
秋田	219	166	11	(1-3)	(7-9)	11	(1-3)	(7-9)	(7-9)	0	(7-9)	13	(1-3)	10	(7-9)	0
山形	316	247	37	(7-9)	28	(7-9)	(1-3)	(4-6)	13	(1-3)	11	(7-9)	(1-3)	(4-6)	(1-3)	0
福島	273	148	53	19	30	20	10	(7-9)	23	(1-3)	21	16	(1-3)	13	13	0
茨城	533	332	65	10	54	24	(4-6)	19	58	(1-3)	56	34	(4-6)	28	20	0
栃木	532	332	78	19	57	22	(7-9)	14	37	(1-3)	36	26	(7-9)	19	37	0
群馬	502	325	71	25	45	25	(4-6)	21	47	(1-3)	45	21	(1-3)	19	13	0
埼玉	784	470	88	25	60	69	21	48	68	(7-9)	60	53	10	43	35	(1-3)
千葉	1,132	740	137	38	98	70	27	43	70	(4-6)	64	67	(7-9)	59	48	0
東京	3,328	2,099	584	169	414	148	55	93	202	16	186	136	17	119	159	0
神奈川	1,507	975	229	49	175	76	21	55	100	(4-6)	94	82	16	66	45	0
新潟	524	333	73	28	44	15	(1-3)	14	23	(1-3)	22	14	(4-6)	(7-9)	66	0
富山	245	182	23	(4-6)	17	13	(4-6)	(7-9)	(7-9)	(1-3)	(4-6)	12	(1-3)	10	(4-6)	0
石川	163	100	25	(4-6)	20	12	(1-3)	(7-9)	(7-9)	0	(7-9)	10	(1-3)	(7-9)	(7-9)	0
福井	186	135	23	(7-9)	15	(7-9)	(1-3)	(4-6)	13	(1-3)	12	(4-6)	0	(4-6)	(1-3)	0
山梨	203	150	21	(7-9)	14	(7-9)	(1-3)	(4-6)	(4-6)	0	(4-6)	(7-9)	(1-3)	(4-6)	11	0
長野	450	284	50	12	38	39	14	25	29	(4-6)	25	31	(7-9)	22	17	0
岐阜	409	261	67	16	51	29	16	13	22	(1-3)	20	23	(7-9)	14	(7-9)	0
静岡	916	630	100	21	77	41	15	25	51	(1-3)	48	44	(7-9)	35	50	0
愛知	1,061	472	249	46	199	95	24	71	118	(4-6)	112	77	14	63	50	0
三重	362	239	44	(7-9)	36	15	(1-3)	12	26	0	26	15	(4-6)	10	23	0
滋賀	449	338	48	19	29	11	(1-3)	(7-9)	20	(1-3)	19	14	(1-3)	13	18	0
京都	703	502	92	31	60	20	(7-9)	13	24	(1-3)	22	29	(4-6)	25	36	0
大阪	2,548	1,734	321	94	221	137	41	94	162	11	151	100	14	86	94	0
兵庫	1,237	867	128	29	98	68	28	39	88	(4-6)	83	55	(7-9)	46	29	(1-3)
奈良	315	229	29	10	19	13	(7-9)	(4-6)	23	(1-3)	20	13	(4-6)	(7-9)	(7-9)	0
和歌山	237	164	21	(4-6)	16	17	(7-9)	(7-9)	10	(1-3)	(7-9)	14	(4-6)	10	11	0
鳥取	167	109	21	(1-3)	19	10	(1-3)	(7-9)	10	0	10	13	(1-3)	11	(4-6)	0
島根	164	132	11	(1-3)	(7-9)	(4-6)	(4-6)	0	(1-3)	0	(1-3)	10	(1-3)	(7-9)	(4-6)	0
岡山	368	220	57	14	43	16	(4-6)	12	22	0	22	18	(1-3)	16	35	0
広島	696	514	76	25	50	24	(4-6)	18	41	(4-6)	36	28	(4-6)	22	11	(1-3)
山口	260	154	32	13	19	19	(4-6)	13	18	(1-3)	17	(7-9)	(1-3)	(4-6)	29	0
徳島	187	118	27	(7-9)	19	13	(4-6)	(7-9)	(7-9)	0	(7-9)	14	(1-3)	13	(7-9)	0
香川	229	172	18	(4-6)	11	(7-9)	(1-3)	(7-9)	12	0	12	12	(1-3)	(7-9)	(7-9)	0
愛媛	517	397	57	(7-9)	46	17	(4-6)	11	20	0	19	22	(4-6)	17	(4-6)	0
高知	241	183	23	(7-9)	13	(7-9)	(1-3)	(4-6)	17	0	17	(4-6)	(1-3)	(1-3)	(4-6)	0
福岡	1,198	728	224	47	177	75	28	47	63	(1-3)	60	57	14	43	51	0
佐賀	238	178	18	(1-3)	15	(7-9)	(1-3)	(4-6)	13	(1-3)	11	10	(1-3)	(7-9)	12	0
長崎	292	211	33	(7-9)	24	12	(4-6)	(7-9)	17	(1-3)	16	11	(1-3)	10	(7-9)	0
熊本	589	430	59	15	43	32	(7-9)	25	25	(1-3)	23	21	(4-6)	17	22	0
大分	303	227	43	(7-9)	33	(7-9)	(1-3)	(4-6)	12	(1-3)	11	13	(4-6)	(7-9)	(1-3)	0
宮崎	380	272	54	(7-9)	46	11	(4-6)	(4-6)	23	0	23	10	(4-6)	(4-6)	10	0
鹿児島	337	177	62	(4-6)	56	22	10	12	29	(1-3)	26	20	(1-3)	17	27	0
沖縄	413	272	60	17	42	11	0	11	32	0	32	18	(4-6)	14	20	0

※1 亜分類が不明の場合があるため、必ずしも合計と一致しない。

※2 子宮頸部の集計には、CIN, IIIの上皮内腫瘍を含む

	総数	0期	I期	IA期	IB期	II期	IIA期	IIB期	III期	IIIA期	IIIB期	IV期	IIVA期	IIVB期	術前治療	不明	その他
全体	20,748	15,995	3,273	1,318	1,935	412	209	197	575	(1-3)	572	50	(4-6)	45	377	32	34
北海道	1,048	813	157	60	97	22	(7-9)	13	17	0	17	(7-9)	0	(7-9)	31	0	(1-3)
青森	265	230	20	(7-9)	13	(4-6)	(1-3)	(1-3)	(1-3)	0	(1-3)	(1-3)	0	(1-3)	(7-9)	0	0
岩手	180	132	33	12	21	(7-9)	(7-9)	0	(1-3)	0	(1-3)	0	0	0	(4-6)	(1-3)	0
宮城	260	195	46	11	20	(7-9)	(1-3)	(4-6)	(7-9)	0	(7-9)	(1-3)	0	(1-3)	(1-3)	(1-3)	0
秋田	183	157	14	(7-9)	(4-6)	(1-3)	0	(1-3)	(4-6)	0	(4-6)	(1-3)	0	(1-3)	(4-6)	0	0
山形	189	158	26	(7-9)	17	(1-3)	0	(1-3)	(1-3)	0	(1-3)	0	0	0	(1-3)	(1-3)	0
福島	204	135	47	20	27	(7-9)	(1-3)	(1-3)	(7-9)	0	(7-9)	0	0	0	(7-9)	0	0
茨城	386	296	55	17	37	(7-9)	(4-6)	(1-3)	16	0	16	(1-3)	0	(1-3)	10	0	0
栃木	352	259	68	27	40	(7-9)	(1-3)	(4-6)	12	0	12	(1-3)	0	(1-3)	(4-6)	(1-3)	0
群馬	357	285	63	32	31	(1-3)	(1-3)	0	(4-6)	0	(4-6)	(1-3)	0	(1-3)	0	0	(1-3)
埼玉	526	422	75	31	44	(7-9)	(4-6)	(1-3)	13	0	13	(1-3)	0	(1-3)	(4-6)	0	0
千葉	767	611	111	53	58	14	(7-9)	(7-9)	22	0	22	(1-3)	0	(1-3)	(7-9)	0	0
東京	2,442	1,789	479	191	288	45	26	19	81	0	81	(7-9)	(1-3)	(7-9)	35	(4-6)	0
神奈川	1,167	883	196	82	114	31	13	18	46	(1-3)	45	(1-3)	0	(1-3)	(7-9)	(1-3)	0
新潟	441	355	62	35	27	14	(4-6)	(7-9)	(1-3)	0	(1-3)	0	0	0	(4-6)	(1-3)	0
富山	198	167	23	(7-9)	15	(1-3)	(1-3)	(1-3)	(1-3)	0	(1-3)	0	0	0	(1-3)	0	0
石川	132	88	20	(7-9)	12	(4-6)	(1-3)	(1-3)	(7-9)	0	(7-9)	(1-3)	0	(1-3)	(7-9)	0	0
福井	155	116	23	10	13	(1-3)	(1-3)	(1-3)	10	0	10	0	0	0	(4-6)	0	0
山梨	163	137	20	(7-9)	12	(1-3)	(1-3)	(1-3)	(1-3)	0	(1-3)	0	0	0	(1-3)	(1-3)	0
長野	302	243	37	15	22	(7-9)	(4-6)	(1-3)	11	0	11	0	0	0	(4-6)	0	0
岐阜	312	214	62	23	39	13	11	(1-3)	13	0	13	0	0	0	10	0	0
静岡	667	540	75	27	48	11	(1-3)	(7-9)	20	0	20	0	0	0	20	(1-3)	0
愛知	745	443	206	65	141	31	12	19	31	0	31	(4-6)	(1-3)	(4-6)	27	(1-3)	0
三重	292	233	34	12	22	(7-9)	(4-6)	(1-3)	16	(1-3)	15	(1-3)	0	(1-3)	(1-3)	0	0
滋賀	365	302	37	17	20	(7-9)	(1-3)	(4-6)	11	0	11	(1-3)	0	(1-3)	(1-3)	(1-3)	0
京都	571	456	80	32	48	(4-6)	(1-3)	(4-6)	(7-9)	0	(7-9)	(1-3)	(1-3)	(1-3)	16	(1-3)	0
大阪	2,058	1,610	299	141	158	36	14	22	55	0	55	(4-6)	0	(4-6)	50	(1-3)	(1-3)
兵庫	940	748	104	40	63	11	(7-9)	(4-6)	23	0	23	(1-3)	(1-3)	(1-3)	31	0	21
奈良	266	221	33	14	19	(4-6)	(1-3)	(1-3)	(4-6)	0	(4-6)	0	0	0	(1-3)	0	0
和歌山	165	137	16	(4-6)	10	(1-3)	(1-3)	0	(4-6)	0	(4-6)	0	0	0	(4-6)	0	0
鳥取	122	102	13	(1-3)	10	(1-3)	0	(1-3)	(1-3)	0	(1-3)	0	0	0	(4-6)	0	0
島根	132	116	13	(4-6)	(7-9)	(1-3)	(1-3)	0	(1-3)	0	(1-3)	0	0	0	0	0	0
岡山	286	224	45	18	27	(4-6)	(4-6)	(1-3)	(4-6)	0	(4-6)	0	0	0	(4-6)	0	0
広島	556	465	66	28	36	(4-6)	(1-3)	(1-3)	11	0	11	(1-3)	0	(1-3)	(7-9)	0	0
山口	211	153	41	26	15	(1-3)	(1-3)	0	0	0	0	0	0	0	16	0	0
徳島	133	101	19	(7-9)	12	(1-3)	(1-3)	0	(4-6)	0	(4-6)	0	0	0	(4-6)	(1-3)	0
香川	166	142	20	(7-9)	12	(1-3)	0	(1-3)	(1-3)	0	(1-3)	0	0	0	0	0	0
愛媛	264	203	45	19	26	(4-6)	(1-3)	(1-3)	(4-6)	0	(4-6)	0	0	0	(7-9)	0	0
高知	180	153	21	13	(7-9)	(1-3)	(1-3)	(1-3)	(1-3)	0	(1-3)	0	0	0	(1-3)	0	0
福岡	828	562	192	70	122	34	24	10	36	0	36	(1-3)	0	(1-3)	(1-3)	0	0
佐賀	185	172	(7-9)	(4-6)	(4-6)	(1-3)	(1-3)	0	(1-3)	0	(1-3)	0	0	0	(1-3)	0	0
長崎	208	159	40	14	26	(1-3)	(1-3)	(1-3)	(4-6)	0	(4-6)	0	0	0	(1-3)	(1-3)	0
熊本	424	350	55	19	36	(1-3)	0	(1-3)	(7-9)	0	(7-9)	0	0	0	(1-3)	(4-6)	0
大分	252	200	41	19	22	(1-3)	(1-3)	(1-3)	(1-3)	0	(1-3)	(1-3)	0	(1-3)	(1-3)	0	0
宮崎	191	140	38	17	21	(4-6)	(1-3)	(1-3)	(7-9)	0	(7-9)	(1-3)	(1-3)	0	0	0	0
鹿児島	227	145	52	(7-9)	45	(4-6)	0	(4-6)	14	0	14	0	0	0	0	(1-3)	(7-9)
沖縄	285	233	42	19	23	(1-3)	(1-3)	0	(4-6)	(1-3)	(1-3)	(1-3)	0	(1-3)	(1-3)	0	0

※1 亜分類が不明の場合があるため、必ずしも合計と一致しない。
 ※2 子宮頸部の集計には、CIN, IIIの上皮内腫瘍を含む

	総数	手	内	手+内	放	薬	放+薬	薬+他	手/内 +放	手/内 +薬	手/内 +他	手/内 +放+薬	他	治療 なし
全体	18,497	15,693	151	19	20	(1-3)	(1-3)	0	22	14	140	16	792	1,625
北海道	898	754	(1-3)	0	0	0	0	0	0	(1-3)	(4-6)	(1-3)	83	50
青森	254	231	0	0	0	0	0	0	0	0	(1-3)	0	(4-6)	18
岩手	140	117	(4-6)	0	0	0	0	0	0	0	(1-3)	0	0	16
宮城	257	206	(1-3)	0	0	(1-3)	0	0	0	(1-3)	0	0	0	47
秋田	166	155	(4-6)	0	0	0	0	0	0	0	0	0	0	(7-9)
山形	247	173	0	0	0	0	0	0	0	0	0	0	14	60
福島	148	130	(1-3)	0	0	0	0	0	0	(1-3)	0	0	(1-3)	15
茨城	332	299	0	0	0	0	0	0	0	0	0	0	(1-3)	31
栃木	332	275	0	0	0	0	0	0	(1-3)	(1-3)	0	(1-3)	0	54
群馬	325	295	0	(1-3)	(1-3)	0	0	0	0	0	(1-3)	0	(1-3)	25
埼玉	470	394	(4-6)	0	0	0	0	0	0	0	(7-9)	0	(1-3)	62
千葉	740	635	(1-3)	0	0	0	0	0	(1-3)	(1-3)	(1-3)	(1-3)	0	97
東京	2,099	1,748	31	0	(1-3)	(1-3)	0	0	(1-3)	0	13	(1-3)	107	193
神奈川	975	879	(1-3)	(1-3)	(1-3)	0	0	0	(1-3)	(1-3)	(4-6)	0	(4-6)	80
新潟	333	307	(1-3)	0	0	0	0	0	0	0	0	0	0	24
富山	182	173	0	0	(1-3)	0	0	0	0	0	0	0	0	(7-9)
石川	100	82	(1-3)	0	0	0	0	0	0	0	(1-3)	0	(7-9)	(4-6)
福井	135	123	0	0	0	0	0	0	0	0	0	0	0	12
山梨	150	136	0	0	0	0	0	0	0	0	0	0	0	14
長野	284	241	0	0	0	0	0	0	0	0	(1-3)	0	0	42
岐阜	261	232	0	(1-3)	(1-3)	(1-3)	0	0	(1-3)	0	0	(1-3)	(1-3)	19
静岡	630	572	(1-3)	0	0	0	0	0	0	0	(1-3)	(1-3)	11	42
愛知	472	424	(1-3)	0	(1-3)	0	(1-3)	0	(4-6)	0	0	(1-3)	(1-3)	34
三重	239	182	(1-3)	0	0	0	0	0	0	(1-3)	41	0	(1-3)	11
滋賀	338	320	0	0	0	0	0	0	0	0	0	0	0	18
京都	502	442	(4-6)	0	0	0	0	0	0	0	(1-3)	0	0	55
大阪	1,734	1,580	(7-9)	(4-6)	(1-3)	0	0	0	(1-3)	(1-3)	(1-3)	(4-6)	21	109
兵庫	867	822	0	0	0	0	0	0	(1-3)	0	0	(1-3)	0	43
奈良	229	215	0	0	0	0	0	0	0	(1-3)	0	0	0	13
和歌山	164	128	11	0	(1-3)	0	0	0	(1-3)	0	0	0	(4-6)	18
鳥取	109	100	(1-3)	0	0	0	0	0	0	0	0	0	0	(7-9)
島根	132	122	0	0	0	0	0	0	0	0	0	(1-3)	(1-3)	(7-9)
岡山	220	197	(4-6)	0	0	0	0	0	0	0	0	0	0	19
広島	514	440	21	(4-6)	0	0	0	0	(1-3)	0	0	0	(7-9)	38
山口	154	137	0	0	0	0	0	0	0	0	10	0	(1-3)	(4-6)
徳島	118	67	(1-3)	0	0	0	0	0	0	0	27	0	(7-9)	13
香川	172	137	(1-3)	0	0	0	0	0	(1-3)	0	0	0	17	16
愛媛	397	195	0	0	(1-3)	0	0	0	(1-3)	0	14	0	164	22
高知	183	125	28	(1-3)	(1-3)	0	0	0	0	0	(1-3)	0	15	(7-9)
福岡	728	543	(1-3)	(1-3)	0	0	0	0	(4-6)	(1-3)	0	(1-3)	110	63
佐賀	178	156	0	0	0	0	0	0	0	0	(1-3)	0	(4-6)	17
長崎	211	166	0	0	(1-3)	0	0	0	0	0	0	0	(1-3)	43
熊本	430	335	0	0	(1-3)	0	0	0	0	0	0	0	32	62
大分	227	211	0	0	0	0	0	0	0	0	0	0	(7-9)	(7-9)
宮崎	272	136	0	0	(1-3)	0	0	0	0	0	0	0	105	29
鹿児島	177	135	(1-3)	0	0	0	0	0	0	0	0	0	32	(7-9)
沖縄	272	221	(1-3)	0	0	0	0	0	0	(1-3)	0	0	12	36

※1 子宮頸部の集計には、CIN, IIIの上皮内腫瘍を含む

	総数	手	内	手+内	放	薬	放+薬	薬+他	手/内 +放	手/内 +薬	手/内 +他	手/内 +放+薬	他	治療 なし
全体	3,837	2,179	(4-6)	(7-9)	202	(4-6)	138	0	174	598	(4-6)	406	(4-6)	110
北海道	158	97	0	0	(7-9)	(1-3)	(1-3)	0	(4-6)	29	(1-3)	12	0	(1-3)
青森	32	12	0	0	(4-6)	0	(1-3)	0	(1-3)	(7-9)	0	(1-3)	0	0
岩手	43	24	0	0	0	0	(1-3)	0	(4-6)	0	(1-3)	(7-9)	0	(1-3)
宮城	62	36	0	0	(1-3)	0	(1-3)	0	10	(1-3)	0	(4-6)	0	(1-3)
秋田	11	(4-6)	0	0	0	0	(1-3)	0	0	(1-3)	0	(1-3)	0	0
山形	37	18	0	0	(4-6)	(1-3)	(1-3)	0	0	(7-9)	0	(1-3)	0	(1-3)
福島	53	28	0	0	(1-3)	0	0	0	11	(4-6)	0	(4-6)	0	(1-3)
茨城	65	40	0	0	(1-3)	0	(1-3)	0	(4-6)	11	0	(4-6)	0	(1-3)
栃木	78	33	(1-3)	0	(4-6)	0	(1-3)	0	(7-9)	18	0	(7-9)	0	(1-3)
群馬	71	51	0	0	(7-9)	0	(4-6)	0	(1-3)	(1-3)	0	(1-3)	0	(1-3)
埼玉	88	51	0	0	(4-6)	(1-3)	(1-3)	0	(1-3)	21	0	(1-3)	0	(4-6)
千葉	137	57	0	0	11	(1-3)	13	0	(7-9)	17	0	19	0	11
東京	584	358	0	0	24	(1-3)	20	0	12	101	0	50	0	18
神奈川	229	127	0	0	12	0	(7-9)	0	13	32	0	33	0	(1-3)
新潟	73	49	0	0	(1-3)	0	(1-3)	0	(1-3)	(7-9)	0	10	0	(1-3)
富山	23	17	0	0	0	0	0	0	0	(1-3)	0	(1-3)	0	0
石川	25	12	0	0	0	0	0	0	(1-3)	(4-6)	0	(1-3)	0	(1-3)
福井	23	15	0	0	0	0	(1-3)	0	(1-3)	(1-3)	0	(4-6)	0	0
山梨	21	11	0	0	0	0	(1-3)	0	0	(7-9)	0	0	0	0
長野	50	19	0	0	(4-6)	0	(1-3)	0	(1-3)	15	0	(4-6)	0	(1-3)
岐阜	67	28	0	0	(4-6)	0	(1-3)	0	12	(1-3)	0	16	0	(1-3)
静岡	100	42	0	0	(7-9)	0	0	0	10	27	0	11	0	(1-3)
愛知	249	134	(1-3)	(1-3)	13	0	(7-9)	0	18	19	0	51	(1-3)	(1-3)
三重	44	20	0	0	(1-3)	0	(1-3)	0	0	(7-9)	(1-3)	11	0	(1-3)
滋賀	48	27	0	0	(1-3)	0	(1-3)	0	(1-3)	12	0	(1-3)	0	(1-3)
京都	92	60	(1-3)	0	(4-6)	0	(1-3)	0	(1-3)	17	0	(1-3)	(1-3)	(1-3)
大阪	321	188	0	(1-3)	11	0	(7-9)	0	(7-9)	52	0	38	(1-3)	14
兵庫	128	73	0	0	(7-9)	0	(4-6)	0	(7-9)	22	0	12	0	(1-3)
奈良	29	15	0	(1-3)	0	0	0	0	(1-3)	12	0	0	0	0
和歌山	21	(7-9)	0	0	(1-3)	0	(1-3)	0	(1-3)	(4-6)	0	(4-6)	0	0
鳥取	21	11	(1-3)	0	(4-6)	0	(1-3)	0	0	(1-3)	0	(1-3)	0	(1-3)
島根	11	(4-6)	0	(1-3)	0	0	0	0	(1-3)	0	0	(4-6)	0	0
岡山	57	32	0	0	(1-3)	0	(4-6)	0	(1-3)	(7-9)	0	(7-9)	0	(1-3)
広島	76	49	0	(1-3)	(4-6)	(1-3)	(1-3)	0	0	15	0	(1-3)	0	(1-3)
山口	32	21	0	0	(1-3)	0	0	0	0	(7-9)	0	(1-3)	0	0
徳島	27	15	0	0	(1-3)	0	(1-3)	0	(1-3)	(4-6)	0	(1-3)	0	0
香川	18	13	(1-3)	0	0	0	0	0	(1-3)	(1-3)	0	0	0	(1-3)
愛媛	57	30	0	0	(7-9)	0	0	0	(1-3)	(7-9)	(1-3)	(7-9)	0	(1-3)
高知	23	13	0	(1-3)	0	0	0	0	0	(4-6)	0	(1-3)	0	(1-3)
福岡	224	141	0	0	(4-6)	0	18	0	(7-9)	29	0	16	0	(7-9)
佐賀	18	(7-9)	0	0	(4-6)	0	(4-6)	0	0	0	0	(1-3)	0	0
長崎	33	17	0	0	(1-3)	0	0	0	(4-6)	(7-9)	0	(1-3)	0	(1-3)
熊本	59	37	0	0	(1-3)	0	0	0	(1-3)	(4-6)	0	(4-6)	0	(7-9)
大分	43	25	0	0	(1-3)	0	(1-3)	0	(1-3)	10	0	(1-3)	0	(1-3)
宮崎	54	32	0	0	(4-6)	0	(1-3)	0	(1-3)	(1-3)	0	(7-9)	0	0
鹿児島	62	39	0	0	(4-6)	0	(1-3)	0	0	(7-9)	(1-3)	(7-9)	(1-3)	0
沖縄	60	34	0	0	(4-6)	0	(4-6)	0	0	11	0	(1-3)	0	(4-6)

※1 子宮頸部の集計には、CIN, IIIの上皮内腫瘍を含む

	総数	手	内	手+内	放	薬	放+薬	薬+他	手/内 +放	手/内 +薬	手/内 +他	手/内 +放+薬	他	治療 なし
全体	1,436	140	0	0	248	17	484	0	43	257	0	216	(1-3)	29
北海道	74	(7-9)	0	0	11	0	17	0	(1-3)	31	0	(4-6)	0	0
青森	15	0	0	0	(1-3)	0	(1-3)	0	0	(4-6)	0	(4-6)	(1-3)	0
岩手	14	(1-3)	0	0	(4-6)	0	(1-3)	0	0	(1-3)	0	(4-6)	0	0
宮城	21	(1-3)	0	0	(1-3)	0	(7-9)	0	(1-3)	(1-3)	0	(1-3)	0	0
秋田	11	(1-3)	0	0	(1-3)	0	(1-3)	0	0	(1-3)	0	(1-3)	0	0
山形	(7-9)	(1-3)	0	0	(1-3)	0	(1-3)	0	0	(1-3)	0	(1-3)	0	0
福島	20	(4-6)	0	0	(4-6)	0	(4-6)	0	(1-3)	(4-6)	0	(1-3)	0	0
茨城	24	(4-6)	0	0	(1-3)	0	(7-9)	0	(1-3)	(1-3)	0	(4-6)	0	0
栃木	22	(1-3)	0	0	(1-3)	(1-3)	10	0	(1-3)	(1-3)	0	(1-3)	0	(1-3)
群馬	25	(1-3)	0	0	17	(1-3)	(4-6)	0	0	0	0	0	0	0
埼玉	69	(4-6)	0	0	(7-9)	(1-3)	39	0	(1-3)	(4-6)	0	(7-9)	0	(1-3)
千葉	70	(1-3)	0	0	13	(1-3)	33	0	0	(7-9)	0	(7-9)	0	(1-3)
東京	148	21	0	0	18	(1-3)	50	0	(1-3)	29	0	22	0	(1-3)
神奈川	76	14	0	0	11	0	20	0	(4-6)	10	0	17	0	0
新潟	15	0	0	0	(1-3)	0	(4-6)	0	0	(4-6)	0	(1-3)	0	(1-3)
富山	13	0	0	0	0	0	(4-6)	0	(1-3)	(1-3)	0	(4-6)	0	0
石川	12	(1-3)	0	0	(1-3)	0	0	0	0	(1-3)	0	(4-6)	0	0
福井	(7-9)	(1-3)	0	0	(1-3)	0	(1-3)	0	0	(1-3)	0	(4-6)	0	0
山梨	(7-9)	0	0	0	(4-6)	0	(1-3)	0	0	(1-3)	0	0	0	0
長野	39	(1-3)	0	0	11	0	17	0	0	(4-6)	0	(1-3)	0	(1-3)
岐阜	29	(1-3)	0	0	(4-6)	0	(1-3)	0	(1-3)	(4-6)	0	10	0	(1-3)
静岡	41	(1-3)	0	0	10	(1-3)	(7-9)	0	0	15	0	(1-3)	0	(1-3)
愛知	95	(4-6)	0	0	12	(1-3)	42	0	(1-3)	(7-9)	0	23	0	(1-3)
三重	15	0	0	0	(1-3)	0	(4-6)	0	(1-3)	(1-3)	0	(4-6)	0	0
滋賀	11	0	0	0	0	0	(1-3)	0	0	(4-6)	0	(1-3)	0	0
京都	20	(1-3)	0	0	(1-3)	0	(4-6)	0	(1-3)	(7-9)	0	(1-3)	0	(1-3)
大阪	137	18	0	0	21	(1-3)	41	0	(4-6)	34	0	14	0	(1-3)
兵庫	68	(7-9)	0	0	12	(1-3)	23	0	(4-6)	13	0	(4-6)	(1-3)	(1-3)
奈良	13	(1-3)	0	0	(4-6)	0	0	0	(1-3)	(4-6)	0	0	0	(1-3)
和歌山	17	0	0	0	(1-3)	(1-3)	(7-9)	0	(1-3)	(1-3)	0	(1-3)	0	0
鳥取	10	0	0	0	(1-3)	0	(4-6)	0	0	(1-3)	0	(1-3)	0	(1-3)
島根	(4-6)	0	0	0	0	0	(1-3)	0	0	0	0	(1-3)	0	(1-3)
岡山	16	(1-3)	0	0	(4-6)	0	(4-6)	0	0	(1-3)	0	(1-3)	0	0
広島	24	(1-3)	0	0	(4-6)	0	(7-9)	0	(1-3)	(7-9)	0	(1-3)	0	0
山口	19	(1-3)	0	0	(1-3)	(1-3)	(4-6)	0	0	(7-9)	0	(1-3)	0	0
徳島	13	(1-3)	0	0	(1-3)	0	(4-6)	0	0	(4-6)	0	0	0	0
香川	(7-9)	0	0	0	(1-3)	0	(4-6)	0	(1-3)	0	0	0	0	0
愛媛	17	(1-3)	0	0	(4-6)	0	(1-3)	0	(1-3)	(4-6)	0	(1-3)	0	0
高知	(7-9)	0	0	0	(1-3)	0	(1-3)	0	0	0	0	(1-3)	0	0
福岡	75	11	0	0	(7-9)	0	31	0	(1-3)	(4-6)	0	15	0	(1-3)
佐賀	(7-9)	0	0	0	(1-3)	0	(4-6)	0	0	0	0	(1-3)	0	0
長崎	12	(1-3)	0	0	(1-3)	0	(4-6)	0	(1-3)	(1-3)	0	(1-3)	0	0
熊本	32	(1-3)	0	0	(1-3)	0	17	0	0	(4-6)	0	(4-6)	0	(1-3)
大分	(7-9)	0	0	0	(1-3)	0	0	0	0	(1-3)	0	(1-3)	0	(1-3)
宮崎	11	(1-3)	0	0	(1-3)	0	(4-6)	0	0	(1-3)	0	(1-3)	0	0
鹿児島	22	(1-3)	0	0	(4-6)	0	(7-9)	0	0	(4-6)	0	(4-6)	0	0
沖縄	11	(1-3)	0	0	(1-3)	0	(4-6)	0	0	(1-3)	0	(1-3)	0	0

※1 子宮頸部の集計には、CIN, IIIの上皮内腫瘍を含む

	総数	手	内	手+内	放	薬	放+薬	薬+他	手/内 +放	手/内 +薬	手/内 +他	手/内 +放+薬	他	治療 なし
全体	1,727	34	(1-3)	0	318	30	964	0	14	153	0	134	14	65
北海道	69	(1-3)	0	0	13	(1-3)	35	0	0	(7-9)	0	(4-6)	(1-3)	(4-6)
青森	(7-9)	0	0	0	(1-3)	0	(1-3)	0	0	0	0	0	(1-3)	(1-3)
岩手	10	0	0	0	(4-6)	0	(4-6)	0	0	0	0	0	0	0
宮城	18	0	0	0	(4-6)	0	11	0	0	(1-3)	0	(1-3)	0	0
秋田	(7-9)	0	0	0	(4-6)	0	(1-3)	0	0	(1-3)	0	0	0	0
山形	13	(1-3)	0	0	(1-3)	0	(7-9)	0	0	0	0	(1-3)	(1-3)	0
福島	23	0	0	0	(7-9)	(1-3)	10	0	(1-3)	(1-3)	0	(1-3)	0	0
茨城	58	0	0	0	11	0	31	0	(1-3)	(4-6)	0	(4-6)	(1-3)	(1-3)
栃木	37	(1-3)	0	0	(4-6)	0	26	0	0	(1-3)	0	(1-3)	0	0
群馬	47	(1-3)	0	0	12	0	32	0	0	(1-3)	0	0	0	0
埼玉	68	0	0	0	13	(1-3)	46	0	0	0	0	(1-3)	0	(1-3)
千葉	70	(4-6)	0	0	13	(1-3)	41	0	0	0	0	(4-6)	(1-3)	(4-6)
東京	202	(1-3)	0	0	29	(7-9)	121	0	0	24	0	11	0	(7-9)
神奈川	100	(1-3)	0	0	16	(1-3)	58	0	(1-3)	10	0	(7-9)	0	(4-6)
新潟	23	(1-3)	0	0	0	0	11	0	0	(1-3)	0	(4-6)	(1-3)	(1-3)
富山	(7-9)	0	0	0	(1-3)	0	(4-6)	0	0	0	0	0	0	(1-3)
石川	(7-9)	0	0	0	0	0	(4-6)	0	0	(1-3)	0	(1-3)	0	0
福井	13	0	0	0	(1-3)	0	(1-3)	0	(1-3)	0	0	(4-6)	0	(1-3)
山梨	(4-6)	0	0	0	0	(1-3)	(4-6)	0	0	0	0	0	0	0
長野	29	0	0	0	(7-9)	0	18	0	0	(1-3)	0	0	0	0
岐阜	22	0	0	0	(1-3)	0	12	0	(1-3)	(1-3)	0	(1-3)	0	(1-3)
静岡	51	0	0	0	(7-9)	0	26	0	(1-3)	11	0	(1-3)	0	(4-6)
愛知	118	(1-3)	0	0	21	0	63	0	0	10	0	17	0	(4-6)
三重	26	(1-3)	0	0	(7-9)	0	13	0	0	(1-3)	0	(1-3)	0	(1-3)
滋賀	20	0	0	0	(1-3)	(1-3)	(4-6)	0	0	(4-6)	0	(4-6)	0	(1-3)
京都	24	(1-3)	0	0	(1-3)	(1-3)	11	0	0	(4-6)	0	(1-3)	0	(1-3)
大阪	162	(7-9)	0	0	28	(1-3)	73	0	(1-3)	22	0	17	(1-3)	(7-9)
兵庫	88	(1-3)	(1-3)	0	17	(1-3)	49	0	(1-3)	10	0	(4-6)	(1-3)	(1-3)
奈良	23	(1-3)	0	0	10	(1-3)	(7-9)	0	(1-3)	(1-3)	0	0	0	(1-3)
和歌山	10	0	0	0	(4-6)	(1-3)	(4-6)	0	0	(1-3)	0	0	0	0
鳥取	10	0	0	0	(1-3)	0	(7-9)	0	0	0	0	(1-3)	0	0
島根	(1-3)	0	0	0	0	0	0	0	0	0	0	(1-3)	0	0
岡山	22	(1-3)	0	0	(4-6)	0	11	0	0	(1-3)	0	(1-3)	0	0
広島	41	0	0	0	(4-6)	0	29	0	0	(1-3)	0	(1-3)	0	(1-3)
山口	18	0	0	0	(7-9)	(1-3)	(7-9)	0	0	(1-3)	0	(1-3)	0	0
徳島	(7-9)	0	0	0	(1-3)	0	(1-3)	0	0	(1-3)	0	0	0	0
香川	12	0	0	0	(1-3)	0	(4-6)	0	0	(1-3)	0	(1-3)	0	(1-3)
愛媛	20	0	0	0	(4-6)	0	15	0	0	0	0	(1-3)	0	0
高知	17	0	0	0	0	0	16	0	0	(1-3)	0	0	0	0
福岡	63	(1-3)	0	0	10	(1-3)	34	0	0	(4-6)	0	(4-6)	(1-3)	(1-3)
佐賀	13	0	0	0	(1-3)	0	10	0	0	0	0	0	(1-3)	0
長崎	17	0	0	0	(1-3)	(1-3)	(7-9)	0	0	(1-3)	0	(1-3)	0	0
熊本	25	0	0	0	(4-6)	0	15	0	0	(1-3)	0	(4-6)	0	(1-3)
大分	12	0	0	0	(1-3)	0	(4-6)	0	0	(1-3)	0	(1-3)	0	(1-3)
宮崎	23	0	0	0	(4-6)	0	18	0	0	0	0	(1-3)	0	0
鹿児島	29	(1-3)	0	0	(7-9)	0	16	0	(1-3)	(1-3)	0	(1-3)	0	(1-3)
沖縄	32	0	0	0	(4-6)	0	22	0	(1-3)	(1-3)	0	(1-3)	0	(1-3)

※1 子宮頸部の集計には、CIN, IIIの上皮内腫瘍を含む

	総数	手	内	手+内	放	薬	放+薬	薬+他	手/内 +放	手/内 +薬	手/内 +他	手/内 +放+薬	他	治療 なし
全体	1,331	(4-6)	0	0	244	287	520	(1-3)	(1-3)	54	0	17	12	186
北海道	61	0	0	0	13	12	21	0	0	(4-6)	0	(1-3)	(1-3)	(7-9)
青森	19	0	0	0	(1-3)	(1-3)	(7-9)	(1-3)	0	(1-3)	0	(1-3)	0	(1-3)
岩手	20	0	0	0	(7-9)	(7-9)	(1-3)	0	0	0	0	0	0	(4-6)
宮城	24	0	0	0	(7-9)	(1-3)	(7-9)	0	0	(1-3)	0	(1-3)	0	(1-3)
秋田	13	0	0	0	(1-3)	(1-3)	(4-6)	0	0	(1-3)	0	0	0	(4-6)
山形	(7-9)	0	0	0	0	(1-3)	(7-9)	0	0	0	0	0	0	0
福島	16	0	0	0	(4-6)	(1-3)	10	0	0	0	0	(1-3)	0	0
茨城	34	0	0	0	(1-3)	(7-9)	11	0	0	(1-3)	0	(1-3)	(1-3)	(4-6)
栃木	26	0	0	0	11	(1-3)	(7-9)	0	0	(1-3)	0	0	0	(1-3)
群馬	21	0	0	0	(4-6)	(4-6)	11	0	0	(1-3)	0	0	0	(1-3)
埼玉	53	0	0	0	(7-9)	(7-9)	23	(1-3)	0	0	0	0	0	12
千葉	67	(1-3)	0	0	(7-9)	25	15	0	0	(1-3)	0	0	0	18
東京	136	(1-3)	0	0	24	29	56	0	0	(4-6)	0	(1-3)	(1-3)	17
神奈川	82	0	0	0	18	11	38	0	0	(1-3)	0	(1-3)	(1-3)	(7-9)
新潟	14	0	0	0	(1-3)	(4-6)	(4-6)	0	0	0	0	0	0	(1-3)
富山	12	0	0	0	(1-3)	(1-3)	(7-9)	0	0	(1-3)	0	0	0	(1-3)
石川	10	0	0	0	(1-3)	(4-6)	(1-3)	0	(1-3)	0	0	(1-3)	0	(1-3)
福井	(4-6)	0	0	0	(1-3)	0	(1-3)	0	0	(1-3)	0	0	0	0
山梨	(7-9)	0	0	0	(1-3)	(1-3)	(1-3)	0	0	(1-3)	0	0	0	(1-3)
長野	31	0	0	0	(7-9)	(1-3)	13	0	(1-3)	(1-3)	0	0	0	(4-6)
岐阜	23	0	0	0	(4-6)	(4-6)	(7-9)	0	(1-3)	0	0	0	0	(1-3)
静岡	44	0	0	0	(4-6)	13	13	0	0	(1-3)	0	0	0	(7-9)
愛知	77	0	0	0	19	20	26	0	0	(1-3)	0	(1-3)	0	(7-9)
三重	15	0	0	0	(1-3)	(4-6)	(1-3)	0	0	(1-3)	0	0	0	(4-6)
滋賀	14	0	0	0	(1-3)	(1-3)	(4-6)	0	0	(1-3)	0	(1-3)	0	(1-3)
京都	29	(1-3)	0	0	(4-6)	(4-6)	(7-9)	0	0	(4-6)	0	(1-3)	0	(4-6)
大阪	100	(1-3)	0	0	13	34	32	(1-3)	0	(4-6)	0	(1-3)	0	13
兵庫	55	0	0	0	12	13	23	0	0	(1-3)	0	0	0	(4-6)
奈良	13	0	0	0	(1-3)	(1-3)	(7-9)	0	0	0	0	0	(1-3)	(1-3)
和歌山	14	0	0	0	(1-3)	(1-3)	(7-9)	0	0	0	0	0	0	(1-3)
鳥取	13	0	0	0	(1-3)	(1-3)	(4-6)	0	0	0	0	0	0	(4-6)
島根	10	0	0	0	0	(1-3)	(4-6)	0	0	(1-3)	0	0	0	(1-3)
岡山	18	0	0	0	(1-3)	(4-6)	(4-6)	0	0	(1-3)	0	0	0	(1-3)
広島	28	0	0	0	(4-6)	(1-3)	16	0	0	(1-3)	0	0	0	(1-3)
山口	(7-9)	0	0	0	(4-6)	(1-3)	(1-3)	0	0	(1-3)	0	0	0	0
徳島	14	0	0	0	(1-3)	(4-6)	(7-9)	0	0	(1-3)	0	0	0	(1-3)
香川	12	0	0	0	0	0	11	0	0	0	0	0	0	(1-3)
愛媛	22	0	0	0	(4-6)	(4-6)	(7-9)	0	0	0	0	0	0	(4-6)
高知	(4-6)	0	0	0	0	0	(1-3)	0	0	0	0	0	(1-3)	(1-3)
福岡	57	0	0	0	(7-9)	14	27	0	0	0	0	0	(1-3)	(7-9)
佐賀	10	0	0	0	(4-6)	(1-3)	(1-3)	0	0	(1-3)	0	0	(1-3)	0
長崎	11	0	0	0	(1-3)	0	(4-6)	0	0	0	0	0	(1-3)	(1-3)
熊本	21	0	0	0	(4-6)	(1-3)	11	0	0	0	0	0	(1-3)	(1-3)
大分	13	0	0	0	(1-3)	(1-3)	(7-9)	0	0	(1-3)	0	0	0	(1-3)
宮崎	10	0	0	0	(1-3)	(1-3)	(4-6)	0	0	0	0	0	0	(1-3)
鹿児島	20	0	0	0	(1-3)	(1-3)	11	0	0	0	0	0	0	(1-3)
沖縄	18	0	0	0	(1-3)	(4-6)	(4-6)	0	0	0	0	0	0	(4-6)

※1 子宮頸部の集計には、CIN, IIIの上皮内腫瘍を含む

2016年 全施設

付表7-10 子宮内膜癌登録数：都道府県

	総数	0期	I期	IA期	IB期	II期	III期	IIIA期	IIIB期	IIIC期	IV期	IIIVA期	IIIVB期	不明	その他
全体	12,923	52	9,240	6,813	2,239	537	1,076	267	116	680	1,023	58	963	942	53
北海道	598	(1-3)	420	314	100	20	53	15	(7-9)	29	38	(1-3)	37	64	(1-3)
青森	172	0	122	99	21	(7-9)	14	(1-3)	(1-3)	(7-9)	17	(1-3)	15	11	0
岩手	133	(1-3)	89	53	34	(4-6)	10	(1-3)	(1-3)	(4-6)	13	(1-3)	12	14	0
宮城	218	0	162	84	32	(7-9)	19	(4-6)	(1-3)	13	15	(1-3)	14	13	(1-3)
秋田	125	(1-3)	85	56	27	(7-9)	10	(1-3)	(1-3)	(7-9)	11	0	11	(7-9)	(1-3)
山形	118	(1-3)	89	71	16	(1-3)	11	(1-3)	(1-3)	(7-9)	(7-9)	(1-3)	(7-9)	(7-9)	0
福島	156	(1-3)	109	83	22	(4-6)	14	(4-6)	(1-3)	(7-9)	14	0	13	11	0
茨城	249	0	172	124	46	16	25	10	(1-3)	12	23	(1-3)	20	13	0
栃木	265	(1-3)	178	133	44	16	20	(4-6)	(1-3)	14	28	(1-3)	25	21	0
群馬	254	0	188	126	56	10	23	(1-3)	(1-3)	19	13	0	13	20	0
埼玉	483	0	363	265	90	(7-9)	37	10	(1-3)	25	44	(1-3)	43	30	(1-3)
千葉	551	(4-6)	392	279	106	23	40	11	(4-6)	25	50	(1-3)	47	39	(1-3)
東京	1,690	(4-6)	1,214	930	266	61	129	39	11	77	124	(1-3)	123	153	(4-6)
神奈川	944	(7-9)	671	466	198	47	87	22	11	52	65	(7-9)	58	59	(7-9)
新潟	216	0	150	113	34	(7-9)	(7-9)	(1-3)	0	(4-6)	24	(4-6)	20	23	(4-6)
富山	115	0	81	67	13	(4-6)	16	(4-6)	(1-3)	11	10	(1-3)	(7-9)	(4-6)	0
石川	105	(1-3)	90	71	19	(1-3)	(7-9)	(1-3)	0	(4-6)	(1-3)	0	(1-3)	(1-3)	0
福井	71	0	52	40	12	(4-6)	(4-6)	0	(1-3)	(4-6)	(4-6)	0	(4-6)	(1-3)	(1-3)
山梨	95	0	64	53	11	(4-6)	(1-3)	0	(1-3)	(1-3)	(7-9)	0	(7-9)	15	0
長野	211	(1-3)	147	111	35	(7-9)	25	(4-6)	(1-3)	18	18	(1-3)	16	12	(1-3)
岐阜	151	(1-3)	102	69	33	(4-6)	16	(4-6)	(4-6)	(7-9)	16	(1-3)	14	11	(1-3)
静岡	376	0	258	185	59	23	31	(4-6)	(1-3)	22	37	(1-3)	35	27	0
愛知	704	0	514	383	124	32	58	12	(4-6)	40	43	(1-3)	40	52	(4-6)
三重	174	0	134	96	38	(7-9)	11	(1-3)	(4-6)	(4-6)	10	0	10	10	(1-3)
滋賀	143	0	109	88	21	(4-6)	10	(1-3)	(1-3)	(7-9)	(7-9)	(1-3)	(7-9)	(7-9)	0
京都	256	(1-3)	177	143	32	13	14	(7-9)	(1-3)	(4-6)	28	(1-3)	26	20	(1-3)
大阪	965	(1-3)	703	541	152	34	85	21	10	52	73	0	73	65	(1-3)
兵庫	543	(7-9)	402	308	90	22	48	10	(4-6)	32	40	(1-3)	38	24	0
奈良	139	(1-3)	99	74	25	(4-6)	(7-9)	(1-3)	(1-3)	(4-6)	13	(1-3)	11	11	0
和歌山	94	(1-3)	56	40	15	(7-9)	(4-6)	(1-3)	(1-3)	(1-3)	(7-9)	0	(7-9)	19	0
鳥取	66	(1-3)	48	37	11	(1-3)	(7-9)	(1-3)	0	(4-6)	(4-6)	0	(4-6)	(4-6)	0
島根	62	0	54	50	(4-6)	(1-3)	(1-3)	0	0	(1-3)	(1-3)	(1-3)	(1-3)	(1-3)	0
岡山	198	0	145	99	46	11	16	(1-3)	(1-3)	12	14	0	14	12	0
広島	294	(4-6)	202	164	36	14	28	(7-9)	(4-6)	15	25	(1-3)	24	21	0
山口	129	0	92	69	20	(1-3)	15	(1-3)	(1-3)	(7-9)	(4-6)	0	(4-6)	15	0
徳島	96	(1-3)	66	47	19	(4-6)	(7-9)	(4-6)	0	(4-6)	(4-6)	0	(4-6)	10	0
香川	94	0	71	44	26	0	(4-6)	(1-3)	0	(4-6)	(7-9)	(1-3)	(4-6)	10	(1-3)
愛媛	172	0	120	94	25	(4-6)	17	(4-6)	(1-3)	10	17	0	17	12	0
高知	82	(1-3)	57	42	15	(1-3)	(4-6)	0	(1-3)	(1-3)	(4-6)	(1-3)	(4-6)	13	0
福岡	523	(1-3)	360	264	87	31	48	17	(1-3)	29	54	(4-6)	50	24	(4-6)
佐賀	62	(1-3)	43	35	(7-9)	(1-3)	(7-9)	(1-3)	(1-3)	(4-6)	(4-6)	(1-3)	(4-6)	(1-3)	(1-3)
長崎	103	0	73	49	23	(1-3)	(7-9)	(1-3)	0	(7-9)	(7-9)	(1-3)	(7-9)	(7-9)	0
熊本	184	0	138	85	48	(7-9)	11	(1-3)	(1-3)	(4-6)	14	(1-3)	12	13	(1-3)
大分	125	0	95	62	30	(4-6)	(7-9)	(1-3)	0	(1-3)	13	(1-3)	11	(4-6)	(1-3)
宮崎	100	0	69	51	13	(4-6)	10	(1-3)	(1-3)	(4-6)	(7-9)	0	(7-9)	(4-6)	(1-3)
鹿児島	173	0	128	93	35	11	12	(1-3)	(1-3)	10	11	0	11	11	0
沖縄	146	0	87	63	22	(7-9)	27	(4-6)	(1-3)	21	15	0	15	(7-9)	(1-3)

※1 亜分類が不明の場合があるため、必ずしも合計と一致しない。

	総数	0期	I期	IA期	IB期	II期	III期	III A期	III B期	III C期	IV期	IV A期	IV B期	術前治療	不明	その他
全体	10,962	85	8,586	6,675	1,859	650	1,242	415	81	744	186	20	166	168	19	26
北海道	520	(1-3)	394	302	91	27	78	20	(4-6)	52	(4-6)	0	(4-6)	11	(1-3)	0
青森	136	(1-3)	109	80	29	(7-9)	17	(4-6)	(4-6)	(7-9)	0	0	0	(1-3)	0	0
岩手	111	(1-3)	77	57	20	10	19	(4-6)	(1-3)	13	(1-3)	(1-3)	0	(1-3)	(1-3)	0
宮城	181	(1-3)	137	68	27	(7-9)	27	(7-9)	0	18	(1-3)	0	(1-3)	(4-6)	(1-3)	0
秋田	93	0	76	57	19	(4-6)	(7-9)	(1-3)	0	(4-6)	(1-3)	0	(1-3)	(1-3)	0	(1-3)
山形	90	0	74	62	11	(4-6)	(7-9)	(1-3)	(1-3)	(4-6)	0	0	0	0	(1-3)	0
福島	132	(4-6)	103	84	18	(4-6)	13	(4-6)	(1-3)	(4-6)	(1-3)	0	(1-3)	(1-3)	0	0
茨城	219	0	160	121	38	16	29	12	(1-3)	16	(4-6)	0	(4-6)	10	0	0
栃木	216	(1-3)	153	116	37	26	25	(7-9)	(1-3)	16	(4-6)	(1-3)	(1-3)	(4-6)	(1-3)	0
群馬	217	(1-3)	170	127	41	19	20	(7-9)	(1-3)	10	(4-6)	0	(4-6)	(1-3)	0	0
埼玉	397	(1-3)	314	244	68	15	41	18	0	22	10	0	10	(7-9)	(4-6)	(1-3)
千葉	464	(1-3)	381	296	85	27	40	16	(1-3)	23	(4-6)	0	(4-6)	(7-9)	0	(1-3)
東京	1,418	15	1,097	884	213	79	176	66	(4-6)	104	25	0	25	23	(1-3)	(1-3)
神奈川	825	10	648	492	155	50	96	32	(4-6)	58	12	(1-3)	11	(7-9)	0	(1-3)
新潟	185	0	139	110	29	19	19	(7-9)	(1-3)	11	(4-6)	0	(4-6)	(1-3)	0	(1-3)
富山	92	(1-3)	79	66	12	(1-3)	10	(1-3)	(1-3)	(4-6)	0	0	0	0	0	0
石川	97	0	81	64	17	(1-3)	11	(1-3)	(1-3)	(7-9)	0	0	0	(1-3)	0	0
福井	61	0	51	45	(4-6)	(1-3)	(4-6)	(1-3)	(1-3)	(1-3)	0	0	0	(1-3)	0	0
山梨	78	0	61	49	12	(7-9)	(1-3)	(1-3)	0	0	(4-6)	0	(4-6)	(1-3)	0	0
長野	171	(1-3)	138	107	31	(7-9)	15	(1-3)	(1-3)	10	(4-6)	0	(4-6)	(4-6)	0	(1-3)
岐阜	125	(1-3)	98	73	25	(4-6)	18	(4-6)	(1-3)	12	(1-3)	0	(1-3)	(1-3)	(1-3)	0
静岡	313	0	248	189	59	24	34	13	(1-3)	19	(1-3)	0	(1-3)	(4-6)	(1-3)	0
愛知	611	(4-6)	487	375	112	25	72	23	(7-9)	40	13	0	13	(4-6)	0	(4-6)
三重	149	0	127	96	31	(7-9)	(7-9)	0	(1-3)	(7-9)	(1-3)	0	(1-3)	(1-3)	0	(1-3)
滋賀	122	0	101	76	25	(7-9)	12	(4-6)	(1-3)	(7-9)	0	0	0	0	(1-3)	0
京都	225	(4-6)	168	144	24	13	24	(4-6)	(4-6)	16	(7-9)	(1-3)	(4-6)	(7-9)	(1-3)	0
大阪	830	(4-6)	647	540	107	49	103	39	(7-9)	57	17	0	17	(7-9)	0	(1-3)
兵庫	462	(4-6)	361	292	69	33	51	14	(4-6)	33	(7-9)	(1-3)	(4-6)	(1-3)	(1-3)	0
奈良	123	(1-3)	97	76	21	(7-9)	11	(1-3)	(1-3)	(7-9)	(4-6)	(1-3)	(1-3)	(1-3)	0	0
和歌山	76	(1-3)	62	46	16	(4-6)	(7-9)	(1-3)	0	(4-6)	(1-3)	(1-3)	0	0	0	0
鳥取	52	(1-3)	44	32	12	0	(4-6)	(1-3)	(1-3)	(1-3)	0	0	0	(1-3)	0	0
島根	57	(1-3)	48	35	13	(4-6)	(1-3)	0	0	(1-3)	(1-3)	(1-3)	0	(1-3)	0	0
岡山	178	0	144	100	44	13	19	(4-6)	0	14	0	0	0	(1-3)	0	0
広島	244	(4-6)	202	164	38	11	18	(7-9)	0	(7-9)	(4-6)	0	(4-6)	(4-6)	0	0
山口	113	(1-3)	91	74	17	(1-3)	13	(4-6)	(1-3)	(7-9)	(1-3)	(1-3)	0	(1-3)	0	0
徳島	88	(1-3)	66	53	13	(1-3)	(7-9)	(4-6)	0	(4-6)	(1-3)	0	(1-3)	(7-9)	0	0
香川	82	(1-3)	69	53	16	(1-3)	(7-9)	(1-3)	0	(7-9)	0	0	0	(1-3)	0	0
愛媛	140	(1-3)	106	82	24	15	14	(7-9)	0	(4-6)	(1-3)	(1-3)	0	(1-3)	0	0
高知	65	0	53	42	11	(1-3)	(7-9)	(1-3)	(1-3)	(4-6)	0	0	0	0	0	0
福岡	442	(1-3)	346	259	87	30	47	20	(1-3)	26	(7-9)	(1-3)	(7-9)	(4-6)	0	(4-6)
佐賀	52	0	39	30	(7-9)	(1-3)	(7-9)	(1-3)	0	(7-9)	0	0	0	(1-3)	0	0
長崎	84	(1-3)	67	52	15	(1-3)	13	(1-3)	0	12	(1-3)	0	(1-3)	0	0	0
熊本	158	0	125	94	31	(7-9)	20	(4-6)	(1-3)	13	(4-6)	(1-3)	(1-3)	(1-3)	0	0
大分	108	0	85	61	24	(4-6)	13	(4-6)	0	(7-9)	(1-3)	(1-3)	(1-3)	(1-3)	0	(1-3)
宮崎	87	0	60	49	11	(7-9)	10	(4-6)	0	(4-6)	(7-9)	(1-3)	(7-9)	(1-3)	(1-3)	0
鹿児島	151	(1-3)	122	92	30	11	10	(1-3)	(1-3)	(7-9)	(4-6)	0	(4-6)	(1-3)	0	0
沖縄	122	0	81	65	16	12	20	(1-3)	(1-3)	17	(1-3)	0	(1-3)	(4-6)	0	(1-3)

※1 亜分類が不明の場合があるため、必ずしも合計と一致しない。

	総数	手	内	手+内	放	薬	放+薬	薬+他	手/内 +放	手/内 +薬	手/内 +他	手/内 +放+薬	他	治療 なし
全体	9,240	6,027	(1-3)	(7-9)	66	111	(1-3)	(4-6)	48	2,789	12	15	14	141
北海道	420	266	0	(1-3)	(4-6)	(4-6)	0	0	(4-6)	130	(1-3)	(1-3)	(1-3)	(4-6)
青森	122	66	(1-3)	0	(4-6)	0	0	0	(1-3)	47	0	0	0	(1-3)
岩手	89	55	0	0	(1-3)	(1-3)	0	0	(4-6)	23	0	0	0	(1-3)
宮城	162	97	0	0	(1-3)	(4-6)	0	0	(1-3)	52	0	0	0	(1-3)
秋田	85	49	0	0	(1-3)	(1-3)	0	0	0	28	0	0	0	(4-6)
山形	89	59	0	0	0	(1-3)	0	0	(1-3)	22	0	0	0	(4-6)
福島	109	69	0	0	0	(1-3)	0	0	(1-3)	36	0	0	0	(1-3)
茨城	172	114	0	0	(1-3)	0	0	0	(4-6)	47	0	(1-3)	(1-3)	(1-3)
栃木	178	94	0	0	(1-3)	(4-6)	0	0	(1-3)	72	0	0	0	(1-3)
群馬	188	122	0	0	(1-3)	(4-6)	0	0	0	53	(1-3)	0	(1-3)	(1-3)
埼玉	363	269	0	0	12	(1-3)	0	(1-3)	(1-3)	76	0	0	0	(1-3)
千葉	392	277	0	0	(1-3)	(1-3)	0	(1-3)	0	103	0	(1-3)	0	(4-6)
東京	1,214	784	0	(1-3)	(1-3)	20	0	(1-3)	(4-6)	382	0	(1-3)	0	18
神奈川	671	436	0	0	(1-3)	(4-6)	0	0	(1-3)	209	(1-3)	0	(1-3)	11
新潟	150	94	0	0	0	0	0	0	0	54	0	0	0	(1-3)
富山	81	55	0	0	0	(1-3)	0	0	0	24	0	0	0	(1-3)
石川	90	61	0	0	0	(1-3)	0	0	(1-3)	22	0	(1-3)	0	(4-6)
福井	52	40	0	0	0	(1-3)	0	(1-3)	0	(7-9)	0	(1-3)	0	(1-3)
山梨	64	40	0	0	0	0	0	0	0	22	0	0	0	(1-3)
長野	147	92	0	0	(4-6)	0	0	0	0	48	(1-3)	0	0	(1-3)
岐阜	102	64	0	0	(1-3)	0	0	0	(1-3)	32	0	0	(1-3)	(1-3)
静岡	258	160	0	0	(1-3)	(4-6)	0	0	(1-3)	89	0	0	0	(1-3)
愛知	514	336	0	(1-3)	(4-6)	(1-3)	0	0	0	164	(1-3)	(1-3)	(1-3)	(1-3)
三重	134	89	0	0	0	(1-3)	0	0	0	39	0	(1-3)	0	(1-3)
滋賀	109	77	0	0	0	(1-3)	0	0	0	29	0	0	0	(1-3)
京都	177	132	0	0	(1-3)	0	0	(1-3)	(1-3)	37	0	0	(1-3)	(1-3)
大阪	703	486	(1-3)	0	(4-6)	(7-9)	0	0	(1-3)	186	(1-3)	(1-3)	(1-3)	11
兵庫	402	259	0	0	(1-3)	(1-3)	0	0	0	129	(1-3)	0	0	(7-9)
奈良	99	58	0	(1-3)	0	0	0	0	(1-3)	38	0	0	0	0
和歌山	56	32	0	0	0	(1-3)	0	0	0	21	0	0	0	(1-3)
鳥取	48	37	0	(1-3)	0	0	(1-3)	0	0	(7-9)	0	0	0	0
島根	54	33	0	0	0	0	0	0	0	20	0	0	0	(1-3)
岡山	145	80	0	0	0	0	0	0	(1-3)	63	0	0	0	0
広島	202	124	0	0	(1-3)	(1-3)	0	0	0	67	0	0	0	(4-6)
山口	92	63	0	0	(1-3)	0	0	0	0	27	0	0	0	(1-3)
徳島	66	50	(1-3)	0	0	(1-3)	0	0	0	11	(1-3)	0	0	0
香川	71	43	0	0	(1-3)	0	0	0	0	26	0	0	0	(1-3)
愛媛	120	72	0	0	0	(4-6)	0	0	(1-3)	43	0	0	0	0
高知	57	28	0	0	0	(1-3)	0	0	0	25	0	0	0	(1-3)
福岡	360	235	0	0	(1-3)	(4-6)	0	0	(1-3)	105	(1-3)	0	0	12
佐賀	43	31	0	(1-3)	0	0	0	0	0	11	0	0	0	0
長崎	73	48	0	0	(1-3)	(1-3)	0	0	0	22	0	0	0	0
熊本	138	96	0	0	0	(1-3)	0	0	0	35	0	(1-3)	(1-3)	(1-3)
大分	95	59	0	0	(1-3)	(1-3)	0	0	(1-3)	32	0	0	0	0
宮崎	69	42	0	0	(1-3)	0	0	0	0	25	0	0	0	(1-3)
鹿児島	128	89	0	0	0	(1-3)	0	0	(1-3)	32	0	(1-3)	(1-3)	(1-3)
沖縄	87	65	0	0	0	(1-3)	0	0	(1-3)	14	0	(1-3)	0	(1-3)

	総数	手	内	手+内	放	薬	放+薬	薬+他	手/内 +放	手/内 +薬	手/内 +他	手/内 +放+薬	他	治療 なし
全体	537	157	0	0	12	(4-6)	(1-3)	0	(7-9)	332	0	(1-3)	(1-3)	17
北海道	20	(4-6)	0	0	(1-3)	0	0	0	0	14	0	(1-3)	0	0
青森	(7-9)	(1-3)	0	0	0	0	0	0	0	(4-6)	0	0	0	0
岩手	(4-6)	(1-3)	0	0	0	0	0	0	0	(4-6)	0	0	0	0
宮城	(7-9)	(1-3)	0	0	0	0	0	0	0	(1-3)	0	(1-3)	0	(1-3)
秋田	(7-9)	0	0	0	(1-3)	0	0	0	(1-3)	(1-3)	0	0	0	(1-3)
山形	(1-3)	(1-3)	0	0	0	0	0	0	0	(1-3)	0	0	0	0
福島	(4-6)	(1-3)	0	0	0	0	0	0	(1-3)	(4-6)	0	0	0	0
茨城	16	(7-9)	0	0	0	0	0	0	0	(7-9)	0	0	0	0
栃木	16	(4-6)	0	0	0	0	0	0	0	(7-9)	0	0	(1-3)	0
群馬	10	(1-3)	0	0	0	0	0	0	0	(7-9)	0	0	0	0
埼玉	(7-9)	(4-6)	0	0	0	0	(1-3)	0	0	(1-3)	0	0	0	0
千葉	23	(7-9)	0	0	(1-3)	(1-3)	0	0	0	12	0	0	0	(1-3)
東京	61	15	0	0	0	0	0	0	(1-3)	41	0	0	0	(1-3)
神奈川	47	(7-9)	0	0	0	0	0	0	(1-3)	38	0	0	0	(1-3)
新潟	(7-9)	(1-3)	0	0	0	0	0	0	0	(4-6)	0	0	0	0
富山	(4-6)	0	0	0	0	0	0	0	0	(1-3)	0	0	0	(1-3)
石川	(1-3)	(1-3)	0	0	0	0	0	0	0	(1-3)	0	0	0	0
福井	(4-6)	(1-3)	0	0	0	0	0	0	0	(1-3)	0	0	0	0
山梨	(4-6)	(1-3)	0	0	0	(1-3)	0	0	0	(1-3)	0	0	0	0
長野	(7-9)	(1-3)	0	0	(1-3)	(1-3)	0	0	0	(1-3)	0	0	0	0
岐阜	(4-6)	0	0	0	0	0	0	0	0	(1-3)	0	0	0	(1-3)
静岡	23	(1-3)	0	0	(1-3)	0	(1-3)	0	0	18	0	0	0	0
愛知	32	14	0	0	(1-3)	0	0	0	0	17	0	0	0	0
三重	(7-9)	(1-3)	0	0	0	0	0	0	0	(4-6)	0	0	0	(1-3)
滋賀	(4-6)	(1-3)	0	0	0	0	0	0	0	(4-6)	0	0	0	0
京都	13	(4-6)	0	0	0	0	0	0	0	(7-9)	0	0	0	0
大阪	34	11	0	0	(1-3)	0	0	0	0	22	0	0	0	0
兵庫	22	(7-9)	0	0	0	(1-3)	0	0	0	11	0	0	0	(1-3)
奈良	(4-6)	(4-6)	0	0	0	0	0	0	0	(1-3)	0	0	0	0
和歌山	(7-9)	(1-3)	0	0	(1-3)	0	0	0	0	(4-6)	0	0	0	(1-3)
鳥取	(1-3)	0	0	0	0	0	0	0	0	(1-3)	0	0	0	0
島根	(1-3)	(1-3)	0	0	0	(1-3)	0	0	0	(1-3)	0	0	0	0
岡山	11	(1-3)	0	0	0	0	0	0	(1-3)	(7-9)	0	0	0	0
広島	14	(4-6)	0	0	(1-3)	0	0	0	0	(7-9)	0	0	0	(1-3)
山口	(1-3)	0	0	0	0	0	0	0	0	(1-3)	0	0	0	0
徳島	(4-6)	(4-6)	0	0	0	0	0	0	0	(1-3)	0	0	0	0
香川	0	0	0	0	0	0	0	0	0	0	0	0	0	0
愛媛	(4-6)	(4-6)	0	0	(1-3)	0	0	0	0	(1-3)	0	0	0	0
高知	(1-3)	0	0	0	0	0	0	0	0	(1-3)	0	0	0	0
福岡	31	(4-6)	0	0	(1-3)	0	0	0	(1-3)	21	0	0	0	(1-3)
佐賀	(1-3)	(1-3)	0	0	0	0	0	0	0	(1-3)	0	0	0	(1-3)
長崎	(1-3)	(1-3)	0	0	0	0	0	0	0	(1-3)	0	(1-3)	0	0
熊本	(7-9)	(4-6)	0	0	0	0	0	0	0	(1-3)	0	0	0	0
大分	(4-6)	(1-3)	0	0	0	0	0	0	0	(1-3)	0	0	0	0
宮崎	(4-6)	(1-3)	0	0	0	0	0	0	0	(4-6)	0	0	0	0
鹿児島	11	(4-6)	0	0	0	0	0	0	0	(4-6)	0	0	0	0
沖縄	(7-9)	(1-3)	0	0	0	0	0	0	0	(4-6)	0	0	0	0

	総数	手	内	手+内	放	薬	放+薬	薬+他	手/内 +放	手/内 +薬	手/内 +他	手/内 +放+薬	他	治療 なし
全体	1,076	198	0	0	31	53	(7-9)	0	14	686	(1-3)	18	(1-3)	64
北海道	53	13	0	0	(1-3)	(1-3)	(1-3)	0	(1-3)	33	0	(1-3)	0	(1-3)
青森	14	(1-3)	0	0	(1-3)	0	0	0	(1-3)	10	(1-3)	0	0	0
岩手	10	(1-3)	0	0	0	0	0	0	0	(7-9)	0	0	0	0
宮城	19	(1-3)	0	0	(1-3)	0	0	0	0	17	0	0	0	0
秋田	10	0	0	0	(1-3)	(1-3)	0	0	0	(4-6)	0	(1-3)	0	0
山形	11	(1-3)	0	0	0	0	0	0	0	(7-9)	0	0	0	(1-3)
福島	14	(1-3)	0	0	0	0	0	0	0	11	0	0	0	0
茨城	25	0	0	0	0	(1-3)	0	0	0	15	0	(4-6)	0	(1-3)
栃木	20	(4-6)	0	0	(1-3)	(1-3)	0	0	(1-3)	12	0	0	0	0
群馬	23	(4-6)	0	0	(1-3)	(1-3)	0	0	0	11	0	0	0	(1-3)
埼玉	37	(4-6)	0	0	0	(1-3)	0	0	(1-3)	25	0	0	0	(1-3)
千葉	40	11	0	0	(1-3)	(1-3)	0	0	(1-3)	17	0	0	0	(7-9)
東京	129	27	0	0	(1-3)	(4-6)	0	0	(1-3)	90	0	(1-3)	0	(4-6)
神奈川	87	21	0	0	0	(1-3)	(1-3)	0	0	48	(1-3)	(1-3)	(1-3)	10
新潟	(7-9)	(1-3)	0	0	0	0	0	0	0	(4-6)	0	0	0	0
富山	16	(1-3)	0	0	0	(1-3)	0	0	0	13	0	0	0	(1-3)
石川	(7-9)	(1-3)	0	0	0	(1-3)	0	0	(1-3)	(1-3)	0	0	0	0
福井	(4-6)	(1-3)	0	0	0	0	0	0	0	(4-6)	0	0	0	0
山梨	(1-3)	0	0	0	0	0	0	0	0	(1-3)	0	0	0	0
長野	25	(4-6)	0	0	(1-3)	(1-3)	0	0	(1-3)	11	0	0	0	(1-3)
岐阜	16	(1-3)	0	0	0	0	0	0	(1-3)	13	0	0	0	(1-3)
静岡	31	(1-3)	0	0	(1-3)	(1-3)	0	0	0	19	0	(1-3)	0	(1-3)
愛知	58	(7-9)	0	0	(1-3)	(4-6)	0	0	0	42	0	0	0	(1-3)
三重	11	(1-3)	0	0	(1-3)	(1-3)	(1-3)	0	0	(4-6)	0	0	0	(1-3)
滋賀	10	(1-3)	0	0	0	0	0	0	(1-3)	(7-9)	0	0	0	(1-3)
京都	14	(4-6)	0	0	0	0	0	0	0	(7-9)	0	0	0	0
大阪	85	15	0	0	(1-3)	(4-6)	(1-3)	0	0	57	(1-3)	(1-3)	0	(1-3)
兵庫	48	(7-9)	0	0	(1-3)	(1-3)	(1-3)	0	0	32	0	(1-3)	0	(1-3)
奈良	(7-9)	(1-3)	0	0	0	0	0	0	0	(4-6)	0	0	0	0
和歌山	(4-6)	0	0	0	0	0	(1-3)	0	0	(1-3)	0	0	0	0
鳥取	(7-9)	0	0	0	0	0	0	0	0	(4-6)	0	0	0	(1-3)
島根	(1-3)	0	0	0	0	0	0	0	0	(1-3)	0	0	0	0
岡山	16	(4-6)	0	0	0	0	0	0	0	11	0	0	0	(1-3)
広島	28	(4-6)	0	0	(1-3)	(1-3)	(1-3)	0	(1-3)	18	0	0	0	(1-3)
山口	15	(4-6)	0	0	0	0	0	0	(1-3)	(7-9)	0	0	0	(1-3)
徳島	(7-9)	(1-3)	0	0	0	(1-3)	0	0	0	(4-6)	0	0	0	(1-3)
香川	(4-6)	0	0	0	(1-3)	0	0	0	0	(1-3)	0	(1-3)	0	0
愛媛	17	(4-6)	0	0	(1-3)	(1-3)	0	0	0	(7-9)	0	0	0	(1-3)
高知	(4-6)	(1-3)	0	0	0	0	0	0	0	(1-3)	0	0	0	(1-3)
福岡	48	(7-9)	0	0	(1-3)	(4-6)	0	0	0	29	0	(1-3)	0	(1-3)
佐賀	(7-9)	(1-3)	0	0	(1-3)	(1-3)	0	0	0	(4-6)	0	0	0	0
長崎	(7-9)	(1-3)	0	0	0	0	0	0	(1-3)	(7-9)	0	0	0	0
熊本	11	(1-3)	0	0	0	0	0	0	(1-3)	(7-9)	0	0	0	0
大分	(7-9)	(1-3)	0	0	0	0	0	0	0	(4-6)	0	0	0	(1-3)
宮崎	10	(1-3)	0	0	0	(1-3)	0	0	0	(7-9)	0	0	0	0
鹿児島	12	(4-6)	0	0	(1-3)	(1-3)	0	0	0	(1-3)	0	0	0	(1-3)
沖縄	27	(1-3)	0	0	0	(1-3)	0	0	0	19	0	0	0	(1-3)

	総数	手	内	手+内	放	薬	放+薬	薬+他	手/内 +放	手/内 +薬	手/内 +他	手/内 +放+薬	他	治療 なし
全体	1,023	72	0	0	26	299	16	(1-3)	(4-6)	355	(1-3)	13	(4-6)	227
北海道	38	(1-3)	0	0	(1-3)	12	(1-3)	0	0	(7-9)	(1-3)	0	0	12
青森	17	(1-3)	0	0	(1-3)	(4-6)	(1-3)	0	0	(4-6)	0	0	(1-3)	(4-6)
岩手	13	(1-3)	0	0	(1-3)	(4-6)	0	0	0	(1-3)	0	0	0	(4-6)
宮城	15	0	0	0	0	11	0	0	0	(1-3)	0	0	0	(1-3)
秋田	11	(1-3)	0	0	(1-3)	(4-6)	0	0	0	(1-3)	0	(1-3)	0	(1-3)
山形	(7-9)	(1-3)	0	0	0	(1-3)	0	0	0	(1-3)	0	0	0	(1-3)
福島	14	(1-3)	0	0	0	(1-3)	(1-3)	0	0	(4-6)	0	0	0	(4-6)
茨城	23	0	0	0	0	(7-9)	0	0	0	(7-9)	0	(1-3)	0	(7-9)
栃木	28	(1-3)	0	0	(1-3)	10	(1-3)	0	0	(7-9)	0	(1-3)	0	(4-6)
群馬	13	(1-3)	0	0	(1-3)	(1-3)	(1-3)	0	0	(1-3)	0	(1-3)	0	(4-6)
埼玉	44	(4-6)	0	0	0	(7-9)	(1-3)	0	0	21	0	0	0	11
千葉	50	(1-3)	0	0	0	12	0	0	0	19	0	0	0	17
東京	124	(4-6)	0	0	(4-6)	35	0	0	(1-3)	46	0	0	0	31
神奈川	65	10	0	0	(1-3)	14	(1-3)	(1-3)	0	25	0	0	0	12
新潟	24	(1-3)	0	0	0	(4-6)	(1-3)	0	(1-3)	(7-9)	0	(1-3)	0	(7-9)
富山	10	0	0	0	0	(1-3)	0	0	0	(1-3)	0	0	0	(4-6)
石川	(1-3)	0	0	0	0	(1-3)	0	0	0	0	0	0	0	0
福井	(4-6)	0	0	0	0	(1-3)	0	0	0	(4-6)	0	(1-3)	0	0
山梨	(7-9)	(1-3)	0	0	0	(4-6)	0	0	0	(1-3)	0	0	0	(1-3)
長野	18	(1-3)	0	0	(1-3)	(4-6)	0	0	0	(7-9)	0	(1-3)	0	(1-3)
岐阜	16	(1-3)	0	0	0	(1-3)	0	0	0	(7-9)	0	0	0	(4-6)
静岡	37	0	0	0	0	14	0	0	(1-3)	(7-9)	0	0	0	13
愛知	43	(1-3)	0	0	(1-3)	13	0	(1-3)	(1-3)	17	0	0	0	(7-9)
三重	10	0	0	0	(1-3)	(4-6)	0	0	0	(1-3)	0	0	(1-3)	(1-3)
滋賀	(7-9)	(1-3)	0	0	0	(1-3)	(1-3)	0	0	(1-3)	0	0	0	(1-3)
京都	28	(4-6)	0	0	0	(4-6)	(1-3)	(1-3)	0	(4-6)	0	(1-3)	(1-3)	(7-9)
大阪	73	(4-6)	0	0	(4-6)	19	0	0	0	31	0	0	0	15
兵庫	40	(4-6)	0	0	0	14	0	0	0	15	0	0	(1-3)	(4-6)
奈良	13	0	0	0	(1-3)	(1-3)	(1-3)	0	0	(7-9)	0	(1-3)	0	(1-3)
和歌山	(7-9)	(1-3)	0	0	0	(1-3)	0	0	0	(1-3)	0	0	0	(4-6)
鳥取	(4-6)	(1-3)	0	0	(1-3)	0	0	0	0	(1-3)	0	0	0	0
島根	(1-3)	0	0	0	0	(1-3)	0	0	0	(1-3)	0	0	0	0
岡山	14	(1-3)	0	0	0	(7-9)	0	0	0	(4-6)	0	0	0	(1-3)
広島	25	0	0	0	(1-3)	12	0	0	0	11	0	0	0	(1-3)
山口	(4-6)	(1-3)	0	0	0	(1-3)	0	0	0	(1-3)	0	0	0	0
徳島	(4-6)	(1-3)	0	0	(1-3)	(1-3)	0	0	0	(1-3)	0	0	0	0
香川	(7-9)	0	0	0	0	(1-3)	(1-3)	0	0	(1-3)	0	0	0	0
愛媛	17	0	0	0	(1-3)	(4-6)	(1-3)	0	0	(1-3)	0	0	0	(4-6)
高知	(4-6)	0	0	0	0	(1-3)	0	0	0	(4-6)	0	0	0	0
福岡	54	(4-6)	0	0	0	20	0	0	0	20	0	0	(1-3)	(7-9)
佐賀	(4-6)	(1-3)	0	0	0	0	(1-3)	0	0	(1-3)	0	(1-3)	0	0
長崎	(7-9)	0	0	0	0	(1-3)	0	0	0	(4-6)	0	(1-3)	0	(1-3)
熊本	14	(1-3)	0	0	(1-3)	(1-3)	0	0	0	(4-6)	0	(1-3)	0	(1-3)
大分	13	(1-3)	0	0	0	(4-6)	0	0	0	(7-9)	0	(1-3)	0	0
宮崎	(7-9)	0	0	0	0	(1-3)	0	0	0	(4-6)	0	0	0	0
鹿児島	11	(1-3)	0	0	0	(1-3)	0	0	0	(4-6)	0	0	0	(1-3)
沖縄	15	(1-3)	0	0	0	(4-6)	0	0	0	(1-3)	0	0	0	(7-9)

2016年 全施設

付表7-11 膀胱癌登録数：都道府県

	総数	O期	Oa	Ois	I期	II期	III期	IV期	不明	その他
全体	28,845	12,123	10,525	1,487	7,512	2,936	1,477	1,476	3,311	10
北海道	1,337	529	467	60	251	112	64	82	297	(1-3)
青森	358	72	57	13	167	34	30	15	40	0
岩手	324	116	110	(4-6)	91	50	20	29	18	0
宮城	387	153	140	12	118	59	15	28	14	0
秋田	338	125	112	13	89	42	12	15	55	0
山形	297	126	106	20	85	34	12	27	13	0
福島	334	132	116	15	94	48	22	16	22	0
茨城	695	380	319	59	151	80	45	22	17	0
栃木	447	123	107	14	154	64	25	29	52	0
群馬	440	118	98	19	120	40	16	26	120	0
埼玉	1,072	466	408	54	265	111	44	65	121	0
千葉	1,300	513	441	68	349	171	61	62	144	0
東京	2,917	1,263	1,113	140	655	274	126	118	480	(1-3)
神奈川	1,564	684	614	67	354	181	83	81	180	(1-3)
新潟	612	261	230	29	141	45	26	28	111	0
富山	305	133	100	(7-9)	79	36	14	16	27	0
石川	309	163	139	22	60	37	17	23	(7-9)	(1-3)
福井	225	111	105	(4-6)	65	14	10	16	(7-9)	0
山梨	240	44	40	(4-6)	45	11	(4-6)	(4-6)	131	(1-3)
長野	455	238	210	26	85	39	30	19	44	0
岐阜	421	162	144	18	153	45	25	24	12	0
静岡	900	362	313	45	249	92	37	45	115	0
愛知	1,478	588	527	56	370	127	88	81	224	0
三重	470	234	203	31	117	50	34	21	14	0
滋賀	390	191	173	15	102	47	16	23	11	0
京都	771	261	228	30	250	53	46	40	121	0
大阪	2,701	1,270	1,094	167	717	271	132	117	193	(1-3)
兵庫	1,424	698	585	112	324	144	72	78	106	(1-3)
奈良	330	154	127	26	110	40	15	(7-9)	(1-3)	0
和歌山	340	155	138	17	62	31	14	18	60	0
鳥取	241	108	94	14	66	24	16	17	10	0
島根	201	63	45	18	88	23	11	13	(1-3)	0
岡山	500	253	218	35	144	41	22	17	23	0
広島	876	327	285	37	323	89	55	35	46	(1-3)
山口	371	80	57	22	162	39	26	20	44	0
徳島	185	93	84	(7-9)	31	23	(4-6)	11	22	0
香川	191	108	86	15	47	16	(7-9)	(7-9)	(1-3)	0
愛媛	406	172	149	23	115	40	17	23	39	0
高知	150	82	71	10	33	14	(7-9)	(7-9)	(4-6)	0
福岡	771	367	327	36	154	53	40	27	130	0
佐賀	147	70	62	(7-9)	40	13	(4-6)	18	(1-3)	0
長崎	315	132	110	20	87	23	25	16	32	0
熊本	474	103	80	21	139	83	37	37	75	0
大分	232	116	92	24	59	21	(7-9)	10	18	0
宮崎	170	78	73	(4-6)	43	13	(7-9)	(4-6)	23	0
鹿児島	234	59	54	(4-6)	68	22	17	15	53	0
沖縄	200	87	74	13	41	17	13	18	24	0

※1 亜分類が不明の場合があるため、必ずしも合計と一致しない。

	総数	O期	Oa	Ois	I期	II期	III期	IV期	術前治療	不明	その他
全体	18,381	12,888	12,284	604	2,749	896	437	296	740	369	(4-6)
北海道	917	566	534	32	211	53	28	20	19	19	(1-3)
青森	181	68	66	(1-3)	78	12	(1-3)	(1-3)	16	(4-6)	0
岩手	181	124	123	(1-3)	35	(7-9)	(1-3)	0	(7-9)	(4-6)	0
宮城	256	182	177	(4-6)	31	13	(1-3)	(4-6)	21	(4-6)	0
秋田	203	140	137	(1-3)	26	17	(4-6)	(7-9)	(1-3)	(1-3)	(1-3)
山形	202	138	124	14	30	11	(1-3)	(7-9)	(7-9)	(4-6)	0
福島	195	118	112	(4-6)	34	21	(4-6)	(4-6)	13	(1-3)	0
茨城	512	370	337	33	72	33	(4-6)	(7-9)	16	(4-6)	(1-3)
栃木	247	194	189	(4-6)	22	(7-9)	(7-9)	(1-3)	(7-9)	(7-9)	0
群馬	242	173	164	(7-9)	35	(7-9)	(4-6)	(7-9)	(4-6)	(7-9)	0
埼玉	706	460	427	33	142	28	17	(7-9)	39	13	0
千葉	823	543	521	22	117	44	20	13	62	24	0
東京	1,814	1,285	1,245	40	274	85	51	31	49	39	0
神奈川	1,009	711	677	34	157	63	22	14	29	13	0
新潟	316	245	239	(4-6)	37	18	(4-6)	(1-3)	(4-6)	(4-6)	0
富山	199	132	130	(1-3)	30	12	10	(1-3)	(7-9)	(1-3)	0
石川	231	166	152	14	36	11	(4-6)	(4-6)	(4-6)	(1-3)	0
福井	171	125	118	(7-9)	33	(7-9)	(1-3)	(1-3)	0	0	0
山梨	168	139	139	0	19	(4-6)	(1-3)	(1-3)	(1-3)	(1-3)	0
長野	298	206	196	10	45	14	(4-6)	(1-3)	21	(4-6)	0
岐阜	277	199	193	(4-6)	39	(7-9)	(4-6)	(4-6)	16	(4-6)	0
静岡	599	426	401	25	90	34	10	12	21	(4-6)	(1-3)
愛知	939	678	647	31	120	31	21	15	50	24	0
三重	362	224	198	26	78	28	11	(4-6)	14	(1-3)	0
滋賀	256	183	178	(4-6)	18	15	12	(4-6)	21	(1-3)	0
京都	566	409	390	19	81	18	13	14	13	18	0
大阪	1,762	1,239	1,171	68	277	79	39	30	63	34	(1-3)
兵庫	857	679	654	25	58	31	18	(7-9)	41	21	0
奈良	268	177	158	19	54	17	(4-6)	(7-9)	(4-6)	(4-6)	0
和歌山	185	142	139	(1-3)	12	12	(7-9)	(1-3)	(4-6)	(4-6)	0
鳥取	160	103	95	(7-9)	30	11	(1-3)	(7-9)	(4-6)	0	0
島根	104	80	77	(1-3)	15	(4-6)	(1-3)	0	(4-6)	0	0
岡山	325	250	244	(4-6)	28	10	(7-9)	(7-9)	14	(7-9)	0
広島	470	333	323	10	47	18	10	(1-3)	32	28	0
山口	205	139	124	15	31	13	(1-3)	(1-3)	17	0	0
徳島	119	88	84	(4-6)	(7-9)	(7-9)	(1-3)	(1-3)	(1-3)	(4-6)	(1-3)
香川	134	100	95	(4-6)	17	(4-6)	(4-6)	(1-3)	(1-3)	(1-3)	0
愛媛	251	182	176	(4-6)	32	10	11	(4-6)	(4-6)	(4-6)	0
高知	91	58	56	(1-3)	22	(4-6)	(1-3)	0	(1-3)	(1-3)	0
福岡	524	367	361	(4-6)	91	25	14	(4-6)	13	10	0
佐賀	94	69	65	(4-6)	(7-9)	(1-3)	(1-3)	0	12	(1-3)	0
長崎	188	121	116	(4-6)	37	10	10	(1-3)	(7-9)	(1-3)	0
熊本	254	179	169	10	25	14	(7-9)	(4-6)	12	11	0
大分	137	96	93	(1-3)	22	(4-6)	(4-6)	(1-3)	(4-6)	(1-3)	0
宮崎	125	90	87	(1-3)	19	(4-6)	(1-3)	0	(4-6)	(1-3)	0
鹿児島	141	100	93	(7-9)	17	(4-6)	(4-6)	(1-3)	(4-6)	(7-9)	0
沖縄	117	92	90	(1-3)	(7-9)	(4-6)	(1-3)	(1-3)	(7-9)	(1-3)	0

※1 亜分類が不明の場合があるため、必ずしも合計と一致しない。

	総数	手	内	手+内	放	薬	放+薬	薬+他	手/内 +放	手/内 +薬	手/内 +他	手/内 +放+薬	他	治療 なし
全体	12,123	191	5,865	63	(1-3)	70	(1-3)	16	11	3,517	1,353	(7-9)	844	180
北海道	529	12	267	(4-6)	0	(1-3)	0	0	0	144	71	0	20	(7-9)
青森	72	0	21	0	0	(1-3)	0	(1-3)	0	35	(1-3)	0	11	(1-3)
岩手	116	(1-3)	73	0	(1-3)	0	0	0	0	20	12	0	(4-6)	(1-3)
宮城	153	(4-6)	32	0	0	(1-3)	(1-3)	0	0	88	(4-6)	0	18	(1-3)
秋田	125	0	68	0	0	0	0	0	0	36	13	0	(4-6)	(1-3)
山形	126	(7-9)	45	0	0	0	0	0	0	51	(7-9)	0	(7-9)	(4-6)
福島	132	(1-3)	52	(1-3)	0	(1-3)	0	0	0	42	16	0	14	(1-3)
茨城	380	(1-3)	131	0	0	(1-3)	0	0	(1-3)	161	43	0	38	(1-3)
栃木	123	(4-6)	83	(1-3)	0	0	0	0	0	10	19	(1-3)	(1-3)	(4-6)
群馬	118	(1-3)	73	0	0	(1-3)	0	0	(1-3)	26	(7-9)	0	(4-6)	(1-3)
埼玉	466	12	204	(1-3)	0	(4-6)	0	0	(1-3)	121	56	0	43	23
千葉	513	(4-6)	209	(4-6)	0	(4-6)	0	(1-3)	0	147	85	0	54	(1-3)
東京	1,263	22	502	14	0	(4-6)	0	(1-3)	(1-3)	449	151	0	101	17
神奈川	684	(1-3)	244	(1-3)	0	(1-3)	0	(1-3)	0	311	56	(1-3)	56	(7-9)
新潟	261	(1-3)	136	0	0	(1-3)	0	(1-3)	0	77	22	(1-3)	17	(1-3)
富山	133	(1-3)	81	(1-3)	0	(1-3)	0	0	(1-3)	20	17	0	(7-9)	(1-3)
石川	163	(7-9)	110	0	0	(1-3)	0	0	0	14	21	0	(7-9)	(1-3)
福井	111	0	45	(1-3)	0	0	0	0	0	52	(7-9)	0	(1-3)	(1-3)
山梨	44	(1-3)	34	0	0	(1-3)	0	0	0	(4-6)	(1-3)	0	0	0
長野	238	(1-3)	147	0	0	0	0	0	(1-3)	42	21	0	19	(4-6)
岐阜	162	(1-3)	33	0	0	(1-3)	0	0	0	92	11	0	23	(1-3)
静岡	362	(1-3)	201	(1-3)	0	(1-3)	0	(1-3)	(1-3)	69	48	0	31	(4-6)
愛知	588	(7-9)	356	(1-3)	0	(1-3)	0	(1-3)	0	128	67	0	20	(1-3)
三重	234	(1-3)	144	(1-3)	0	0	0	0	0	49	31	0	(1-3)	(4-6)
滋賀	191	(1-3)	102	(1-3)	0	0	0	0	0	43	25	0	16	(1-3)
京都	261	(7-9)	97	(1-3)	0	(1-3)	0	(1-3)	0	120	(7-9)	0	24	0
大阪	1,270	30	675	(7-9)	0	(4-6)	0	(4-6)	0	294	168	(1-3)	67	19
兵庫	698	(4-6)	364	(1-3)	0	(1-3)	0	(1-3)	0	153	76	0	84	(7-9)
奈良	154	16	98	(1-3)	0	0	0	0	0	(4-6)	33	0	(1-3)	(1-3)
和歌山	155	0	91	0	0	(1-3)	0	0	0	24	23	0	13	(1-3)
鳥取	108	0	25	0	0	(1-3)	0	0	0	62	(7-9)	0	(7-9)	(1-3)
島根	63	0	31	0	0	0	0	0	0	11	15	0	(4-6)	(1-3)
岡山	253	(1-3)	147	0	0	(1-3)	0	0	0	55	24	(1-3)	16	(4-6)
広島	327	(4-6)	175	(1-3)	0	(1-3)	0	0	0	63	46	(1-3)	24	10
山口	80	0	36	0	0	(4-6)	0	0	(1-3)	24	(7-9)	0	(4-6)	(1-3)
徳島	93	(1-3)	37	(1-3)	0	(1-3)	0	0	0	42	(4-6)	(1-3)	(4-6)	(1-3)
香川	108	(1-3)	40	(1-3)	0	0	0	0	0	44	13	0	(7-9)	0
愛媛	172	(1-3)	110	0	0	(1-3)	(1-3)	0	0	32	18	0	(4-6)	(1-3)
高知	82	0	61	0	0	(1-3)	0	0	0	(7-9)	(7-9)	0	(1-3)	(1-3)
福岡	367	(4-6)	183	(1-3)	0	(1-3)	0	(1-3)	0	129	20	0	18	(4-6)
佐賀	70	(1-3)	24	0	0	0	0	0	0	37	(4-6)	0	(4-6)	0
長崎	132	(1-3)	59	(1-3)	0	(4-6)	0	0	(1-3)	39	16	0	(7-9)	0
熊本	103	0	48	0	0	0	0	0	0	37	14	0	(4-6)	0
大分	116	(1-3)	50	0	0	0	0	0	0	39	13	0	(7-9)	(4-6)
宮崎	78	(1-3)	49	0	0	(1-3)	0	0	0	20	(4-6)	0	(1-3)	0
鹿児島	59	(1-3)	45	0	0	0	0	0	(1-3)	(1-3)	(7-9)	0	0	(1-3)
沖縄	87	(1-3)	27	0	0	0	0	0	0	48	(1-3)	0	(4-6)	(1-3)

	総数	手	内	手+内	放	薬	放+薬	薬+他	手/内 +放	手/内 +薬	手/内 +他	手/内 +放+薬	他	治療 なし
全体	7,512	160	3,044	152	11	38	(1-3)	(4-6)	38	2,150	1,158	33	554	169
北海道	251	11	87	(4-6)	0	(1-3)	0	(1-3)	(1-3)	59	69	0	13	(1-3)
青森	167	(1-3)	50	0	0	0	0	0	(1-3)	79	12	(1-3)	18	(4-6)
岩手	91	0	44	(1-3)	(4-6)	0	0	0	0	14	21	0	(1-3)	(1-3)
宮城	118	(1-3)	15	0	0	0	0	0	0	72	(4-6)	(1-3)	17	(4-6)
秋田	89	(1-3)	32	(4-6)	0	0	(1-3)	0	0	23	19	0	(4-6)	(1-3)
山形	85	(1-3)	16	(1-3)	0	0	0	0	0	52	(4-6)	(1-3)	(4-6)	(1-3)
福島	94	(1-3)	36	0	(1-3)	(1-3)	0	0	0	32	(7-9)	0	10	(1-3)
茨城	151	(1-3)	42	(1-3)	0	0	0	0	0	66	23	(1-3)	13	(1-3)
栃木	154	(4-6)	92	(1-3)	0	0	0	0	0	15	38	0	(1-3)	(1-3)
群馬	120	(1-3)	44	(1-3)	(1-3)	0	0	0	(1-3)	29	30	(1-3)	(4-6)	(1-3)
埼玉	265	15	98	(4-6)	(1-3)	(1-3)	0	0	0	77	36	(1-3)	26	(4-6)
千葉	349	(4-6)	142	(4-6)	0	0	0	0	(1-3)	67	101	0	22	(4-6)
東京	655	12	189	16	0	(1-3)	0	0	(4-6)	239	103	(1-3)	67	20
神奈川	354	(1-3)	109	(4-6)	0	0	0	(1-3)	(1-3)	127	33	(1-3)	62	(7-9)
新潟	141	(1-3)	84	(4-6)	0	0	0	0	0	23	14	0	(4-6)	10
富山	79	(1-3)	29	(4-6)	(1-3)	(1-3)	0	0	(1-3)	16	14	0	(1-3)	(4-6)
石川	60	(4-6)	23	0	0	(1-3)	0	0	(1-3)	(7-9)	18	0	(1-3)	(1-3)
福井	65	0	18	(1-3)	(1-3)	0	0	0	0	32	(4-6)	0	(4-6)	0
山梨	45	0	29	(1-3)	0	0	0	0	0	(7-9)	(4-6)	0	0	(1-3)
長野	85	0	48	(4-6)	0	0	0	0	(1-3)	16	10	(1-3)	(1-3)	(1-3)
岐阜	153	(1-3)	47	0	0	(1-3)	0	0	0	71	(4-6)	0	19	(7-9)
静岡	249	(4-6)	108	(1-3)	0	(1-3)	0	0	(1-3)	73	35	(1-3)	19	(1-3)
愛知	370	(7-9)	208	(4-6)	0	(1-3)	0	0	(1-3)	68	62	(1-3)	(7-9)	(4-6)
三重	117	0	58	(1-3)	0	0	0	0	0	36	11	(1-3)	(1-3)	(4-6)
滋賀	102	0	31	(1-3)	0	(1-3)	0	0	0	28	20	0	18	(1-3)
京都	250	(7-9)	81	(4-6)	0	0	0	0	(1-3)	98	32	(1-3)	21	(1-3)
大阪	717	30	308	12	0	(1-3)	0	0	(1-3)	172	128	(1-3)	53	11
兵庫	324	0	128	11	0	(1-3)	0	0	(1-3)	72	59	0	44	(4-6)
奈良	110	(4-6)	58	(1-3)	0	(1-3)	0	0	(1-3)	10	30	(1-3)	(1-3)	(1-3)
和歌山	62	(1-3)	21	(1-3)	0	(1-3)	0	0	(1-3)	(7-9)	14	0	(7-9)	(1-3)
鳥取	66	(1-3)	10	0	0	(1-3)	0	0	0	38	(4-6)	0	(7-9)	(1-3)
島根	88	0	43	0	0	0	0	0	0	22	13	(1-3)	(1-3)	(7-9)
岡山	144	(1-3)	58	(1-3)	0	0	0	0	(1-3)	53	23	0	(4-6)	0
広島	323	(1-3)	183	(4-6)	0	(1-3)	0	0	(1-3)	54	48	(1-3)	15	11
山口	162	(1-3)	84	(4-6)	(1-3)	(1-3)	0	0	(1-3)	37	19	(4-6)	(4-6)	(1-3)
徳島	31	0	(7-9)	(1-3)	0	0	0	0	0	11	(4-6)	(1-3)	(4-6)	(1-3)
香川	47	0	12	(1-3)	0	0	0	0	(1-3)	28	0	0	(4-6)	0
愛媛	115	(1-3)	59	(4-6)	0	0	0	0	(1-3)	19	21	(1-3)	(1-3)	(4-6)
高知	33	0	19	(1-3)	0	0	0	0	(1-3)	(1-3)	(7-9)	0	(1-3)	0
福岡	154	(4-6)	77	(4-6)	0	(4-6)	0	0	(1-3)	33	17	(1-3)	(4-6)	(1-3)
佐賀	40	(1-3)	(4-6)	0	0	(1-3)	0	(1-3)	0	23	(1-3)	0	(4-6)	0
長崎	87	(1-3)	34	(4-6)	0	(1-3)	0	0	(1-3)	33	(7-9)	0	(1-3)	0
熊本	139	(4-6)	58	0	0	(1-3)	0	0	0	61	(1-3)	(1-3)	(7-9)	(1-3)
大分	59	(1-3)	28	(1-3)	0	0	0	0	0	19	(4-6)	(1-3)	(1-3)	(1-3)
宮崎	43	0	20	(1-3)	0	0	0	0	0	(7-9)	10	0	(1-3)	(1-3)
鹿児島	68	(1-3)	55	0	(1-3)	(1-3)	0	0	0	(4-6)	(1-3)	0	0	(1-3)
沖縄	41	(1-3)	16	(1-3)	0	(1-3)	0	0	0	14	(1-3)	0	(1-3)	(1-3)

	総数	手	内	手+内	放	薬	放+薬	薬+他	手/内 +放	手/内 +薬	手/内 +他	手/内 +放+薬	他	治療 なし
全体	2,936	248	888	212	37	61	29	(1-3)	88	863	185	107	93	124
北海道	112	18	31	17	(4-6)	(1-3)	(1-3)	0	(1-3)	15	(7-9)	(1-3)	(4-6)	(7-9)
青森	34	0	(7-9)	0	0	(4-6)	(1-3)	0	0	14	0	0	(1-3)	(4-6)
岩手	50	(1-3)	18	(1-3)	(1-3)	(4-6)	(1-3)	0	(1-3)	11	(4-6)	(1-3)	(1-3)	(1-3)
宮城	59	(4-6)	10	0	0	(1-3)	(1-3)	0	(1-3)	31	0	(4-6)	0	(1-3)
秋田	42	(4-6)	12	(1-3)	(4-6)	0	0	0	(1-3)	(7-9)	(1-3)	(1-3)	(1-3)	(1-3)
山形	34	(1-3)	11	0	0	0	0	0	0	16	(1-3)	0	(1-3)	(1-3)
福島	48	(4-6)	14	0	0	0	0	0	(1-3)	14	(4-6)	(4-6)	(1-3)	(1-3)
茨城	80	(7-9)	16	(1-3)	0	(4-6)	(1-3)	0	(4-6)	31	(1-3)	(4-6)	(1-3)	(1-3)
栃木	64	0	30	(4-6)	(1-3)	(1-3)	0	0	(1-3)	(7-9)	15	(1-3)	0	(1-3)
群馬	40	(4-6)	(7-9)	(1-3)	(1-3)	0	0	0	(1-3)	15	(1-3)	(4-6)	0	(1-3)
埼玉	111	14	28	(7-9)	0	0	0	0	(1-3)	43	(1-3)	(1-3)	(4-6)	(4-6)
千葉	171	18	43	(7-9)	(1-3)	(4-6)	(1-3)	0	(4-6)	61	(7-9)	(1-3)	(4-6)	14
東京	274	11	80	29	(4-6)	(4-6)	(1-3)	0	(7-9)	79	20	18	13	(7-9)
神奈川	181	14	42	12	(1-3)	0	(1-3)	0	(7-9)	65	15	(4-6)	11	(4-6)
新潟	45	0	20	(1-3)	(1-3)	(1-3)	0	0	0	11	(1-3)	(1-3)	(1-3)	(1-3)
富山	36	(4-6)	(7-9)	(4-6)	0	(1-3)	0	0	(1-3)	(7-9)	(1-3)	(1-3)	(1-3)	(1-3)
石川	37	(4-6)	11	0	(1-3)	0	(1-3)	0	(1-3)	(7-9)	(4-6)	(1-3)	0	(1-3)
福井	14	(1-3)	(1-3)	(1-3)	0	(1-3)	0	0	0	(4-6)	(1-3)	0	0	0
山梨	11	0	(4-6)	(1-3)	0	0	0	0	0	(1-3)	(1-3)	0	0	0
長野	39	(1-3)	13	(4-6)	(1-3)	0	0	0	(1-3)	12	(1-3)	0	0	0
岐阜	45	(7-9)	(7-9)	(1-3)	(1-3)	(1-3)	0	0	(1-3)	18	(1-3)	0	(1-3)	(1-3)
静岡	92	(7-9)	25	(4-6)	(1-3)	(1-3)	(1-3)	0	(1-3)	29	(1-3)	(1-3)	(7-9)	(7-9)
愛知	127	(7-9)	54	(7-9)	0	(1-3)	(1-3)	0	10	32	(7-9)	(1-3)	0	(1-3)
三重	50	(1-3)	15	(1-3)	(1-3)	(1-3)	(1-3)	0	(1-3)	16	(4-6)	(1-3)	(1-3)	(4-6)
滋賀	47	(7-9)	11	12	0	0	0	0	0	(7-9)	(1-3)	0	0	(7-9)
京都	53	(4-6)	18	(1-3)	(1-3)	(1-3)	(1-3)	0	0	14	(4-6)	(1-3)	0	(1-3)
大阪	271	31	86	12	(1-3)	(7-9)	(7-9)	0	(1-3)	74	16	11	10	10
兵庫	144	(1-3)	54	16	0	0	0	0	(1-3)	41	(7-9)	(4-6)	10	(1-3)
奈良	40	(4-6)	14	(1-3)	0	0	0	0	(1-3)	(4-6)	(4-6)	(4-6)	0	(1-3)
和歌山	31	(1-3)	11	(4-6)	0	0	0	0	(1-3)	(4-6)	(1-3)	0	(1-3)	(1-3)
鳥取	24	(7-9)	(1-3)	(1-3)	0	0	0	0	(1-3)	(7-9)	(1-3)	(1-3)	0	0
島根	23	(1-3)	10	(1-3)	0	(1-3)	0	0	(1-3)	(1-3)	(1-3)	0	0	(1-3)
岡山	41	(1-3)	15	(7-9)	0	0	0	0	(1-3)	10	(1-3)	0	(1-3)	0
広島	89	(1-3)	31	(4-6)	0	(1-3)	0	0	(1-3)	29	(4-6)	(4-6)	(1-3)	(4-6)
山口	39	(1-3)	12	(1-3)	(1-3)	0	0	0	0	11	(4-6)	(1-3)	(1-3)	(1-3)
徳島	23	0	(4-6)	(1-3)	0	0	(1-3)	0	(1-3)	(4-6)	0	(7-9)	0	(1-3)
香川	16	(4-6)	(1-3)	(1-3)	0	0	0	0	(1-3)	(4-6)	0	0	(1-3)	(1-3)
愛媛	40	(7-9)	15	(4-6)	0	0	0	0	0	(7-9)	(1-3)	0	(1-3)	(1-3)
高知	14	(1-3)	(4-6)	(4-6)	0	0	0	0	0	(1-3)	0	0	0	0
福岡	53	(4-6)	16	(7-9)	0	0	0	0	(4-6)	15	0	(1-3)	(1-3)	(1-3)
佐賀	13	(1-3)	(1-3)	0	0	(1-3)	0	0	(1-3)	(4-6)	(1-3)	(1-3)	0	0
長崎	23	(1-3)	10	(1-3)	0	0	(1-3)	(1-3)	0	(7-9)	0	(1-3)	0	0
熊本	83	(7-9)	28	0	(1-3)	(1-3)	0	0	0	36	(1-3)	(1-3)	(1-3)	(1-3)
大分	21	(1-3)	(4-6)	(4-6)	0	0	0	0	(1-3)	(7-9)	(1-3)	(1-3)	0	(1-3)
宮崎	13	(1-3)	(1-3)	(1-3)	0	0	0	0	(1-3)	(4-6)	(1-3)	0	0	0
鹿児島	22	(1-3)	13	0	(1-3)	0	(1-3)	0	(1-3)	(4-6)	0	(1-3)	0	0
沖縄	17	0	(7-9)	0	0	0	(1-3)	0	0	(4-6)	(1-3)	0	0	(1-3)

	総数	手	内	手+内	放	薬	放+薬	薬+他	手/内 +放	手/内 +薬	手/内 +他	手/内 +放+薬	他	治療 なし
全体	1,477	141	245	112	65	86	46	(1-3)	58	477	23	60	18	144
北海道	64	(7-9)	(7-9)	11	(1-3)	(4-6)	(1-3)	0	(4-6)	16	(1-3)	(1-3)	0	(7-9)
青森	30	(1-3)	(1-3)	0	(1-3)	(4-6)	(1-3)	0	0	13	0	(1-3)	0	(1-3)
岩手	20	0	(1-3)	0	(7-9)	(1-3)	(4-6)	0	0	(1-3)	0	0	0	(1-3)
宮城	15	(1-3)	0	0	(1-3)	(1-3)	(1-3)	0	(1-3)	(4-6)	0	(1-3)	0	(1-3)
秋田	12	(1-3)	(1-3)	0	0	0	0	0	(1-3)	(1-3)	0	0	0	(4-6)
山形	12	0	(1-3)	0	0	0	(1-3)	0	0	(4-6)	0	(1-3)	0	(1-3)
福島	22	(4-6)	(1-3)	(1-3)	(1-3)	0	(1-3)	0	(1-3)	(7-9)	0	(1-3)	0	0
茨城	45	(1-3)	(7-9)	(1-3)	(1-3)	(1-3)	(4-6)	0	(1-3)	10	(1-3)	(7-9)	0	(4-6)
栃木	25	(1-3)	(4-6)	(1-3)	(1-3)	(1-3)	0	0	(1-3)	(7-9)	0	0	0	(4-6)
群馬	16	0	(1-3)	(1-3)	0	(1-3)	0	0	(1-3)	(4-6)	0	0	0	(1-3)
埼玉	44	(1-3)	(4-6)	(1-3)	(1-3)	(1-3)	(1-3)	0	(1-3)	18	0	(1-3)	(1-3)	(1-3)
千葉	61	11	(4-6)	(4-6)	(1-3)	(1-3)	(1-3)	0	(1-3)	21	0	(1-3)	0	(7-9)
東京	126	(7-9)	18	14	(7-9)	(1-3)	(1-3)	0	(1-3)	52	(1-3)	10	(1-3)	(4-6)
神奈川	83	(7-9)	16	(4-6)	(1-3)	(4-6)	0	0	(7-9)	24	(1-3)	(4-6)	(1-3)	(4-6)
新潟	26	0	(4-6)	(4-6)	(1-3)	(1-3)	0	0	(1-3)	(4-6)	(1-3)	(1-3)	0	(1-3)
富山	14	(1-3)	(1-3)	(1-3)	(1-3)	0	0	0	(1-3)	(1-3)	0	0	0	(1-3)
石川	17	0	(1-3)	0	(4-6)	(1-3)	(1-3)	0	0	(1-3)	(1-3)	0	(1-3)	(1-3)
福井	10	0	(1-3)	(1-3)	(1-3)	(1-3)	(1-3)	0	0	(1-3)	0	0	(1-3)	(1-3)
山梨	(4-6)	0	(1-3)	0	0	0	0	0	0	0	(1-3)	0	0	0
長野	30	(1-3)	(1-3)	(1-3)	0	0	0	0	(1-3)	18	0	(1-3)	0	(1-3)
岐阜	25	(1-3)	(4-6)	0	(1-3)	0	0	0	(1-3)	10	0	0	(1-3)	(4-6)
静岡	37	(4-6)	(1-3)	(1-3)	(1-3)	(1-3)	0	0	0	14	0	(1-3)	0	(7-9)
愛知	88	(7-9)	12	(4-6)	(1-3)	(4-6)	0	0	(1-3)	37	(1-3)	(1-3)	(1-3)	(7-9)
三重	34	(4-6)	(4-6)	(1-3)	(1-3)	(1-3)	(1-3)	0	(1-3)	11	0	0	(1-3)	(4-6)
滋賀	16	(1-3)	(1-3)	(1-3)	0	(1-3)	(1-3)	0	0	(4-6)	0	(1-3)	0	(1-3)
京都	46	(7-9)	(7-9)	(4-6)	(1-3)	(1-3)	(1-3)	0	(1-3)	11	(1-3)	(1-3)	(1-3)	(1-3)
大阪	132	17	27	(7-9)	(4-6)	(7-9)	(7-9)	0	(1-3)	38	(1-3)	(1-3)	(1-3)	12
兵庫	72	(4-6)	20	(1-3)	(1-3)	(4-6)	(1-3)	(1-3)	0	24	(1-3)	(1-3)	0	(7-9)
奈良	15	0	(1-3)	(1-3)	(1-3)	0	0	0	(1-3)	(4-6)	0	(1-3)	0	(1-3)
和歌山	14	(1-3)	(4-6)	(1-3)	0	0	0	0	0	(4-6)	0	0	0	0
鳥取	16	(4-6)	(1-3)	0	0	(1-3)	0	(1-3)	(1-3)	(4-6)	0	0	0	(1-3)
島根	11	0	0	0	(1-3)	0	(1-3)	0	(1-3)	(1-3)	0	(1-3)	0	(1-3)
岡山	22	0	(4-6)	(4-6)	0	(1-3)	0	0	0	(7-9)	(1-3)	0	0	(1-3)
広島	55	(1-3)	14	(4-6)	0	(4-6)	(1-3)	0	(1-3)	16	0	(1-3)	0	(7-9)
山口	26	(1-3)	(4-6)	0	(1-3)	(1-3)	(1-3)	0	0	(7-9)	(1-3)	(1-3)	0	(1-3)
徳島	(4-6)	0	(1-3)	0	0	(1-3)	(1-3)	0	(1-3)	(1-3)	0	0	0	0
香川	(7-9)	0	(1-3)	(1-3)	0	0	0	0	(1-3)	(4-6)	0	(1-3)	0	0
愛媛	17	(4-6)	(4-6)	(1-3)	0	0	0	0	0	(4-6)	0	0	0	(4-6)
高知	(7-9)	0	(1-3)	(1-3)	(1-3)	0	0	0	0	(1-3)	0	0	0	(1-3)
福岡	40	(1-3)	(1-3)	(4-6)	(1-3)	(1-3)	0	0	(1-3)	20	(1-3)	0	0	(1-3)
佐賀	(4-6)	(1-3)	0	0	0	(1-3)	0	0	(1-3)	(1-3)	0	0	0	0
長崎	25	(7-9)	(4-6)	(1-3)	(1-3)	(1-3)	(1-3)	0	(1-3)	(4-6)	0	0	(1-3)	(1-3)
熊本	37	(1-3)	(7-9)	(1-3)	(1-3)	(1-3)	0	0	(1-3)	10	(1-3)	(1-3)	0	(4-6)
大分	(7-9)	(1-3)	(1-3)	0	0	(1-3)	0	0	0	(1-3)	0	0	0	0
宮崎	(7-9)	0	(1-3)	(1-3)	0	0	0	0	(1-3)	(1-3)	0	(1-3)	0	(1-3)
鹿児島	17	(1-3)	(4-6)	(1-3)	(1-3)	(1-3)	(1-3)	0	0	(1-3)	0	(1-3)	0	0
沖縄	13	(1-3)	(1-3)	0	0	(4-6)	0	0	0	(4-6)	0	0	0	(1-3)

	総数	手	内	手+内	放	薬	放+薬	薬+他	手/内 +放	手/内 +薬	手/内 +他	手/内 +放+薬	他	治療 なし
全体	1,476	46	177	28	51	247	47	(4-6)	35	458	11	32	12	327
北海道	82	(1-3)	13	(1-3)	(1-3)	13	(1-3)	0	(4-6)	20	0	(1-3)	0	24
青森	15	0	0	0	0	(4-6)	(1-3)	0	0	(1-3)	0	0	0	(7-9)
岩手	29	0	(4-6)	0	(4-6)	(4-6)	0	0	0	(1-3)	0	(1-3)	0	10
宮城	28	0	(1-3)	(1-3)	0	(7-9)	(1-3)	(1-3)	(1-3)	(7-9)	0	0	0	(4-6)
秋田	15	(1-3)	0	(1-3)	(1-3)	(1-3)	(1-3)	0	0	(1-3)	0	(1-3)	0	(1-3)
山形	27	(4-6)	(1-3)	(1-3)	(1-3)	(1-3)	0	(1-3)	(1-3)	11	0	0	(1-3)	0
福島	16	0	(1-3)	0	0	(1-3)	0	0	0	(4-6)	0	0	0	(4-6)
茨城	22	(1-3)	(1-3)	0	0	(4-6)	0	0	0	(7-9)	(1-3)	(1-3)	0	(1-3)
栃木	29	0	(4-6)	(1-3)	0	(1-3)	(1-3)	0	(1-3)	(7-9)	0	0	0	11
群馬	26	0	(1-3)	0	(1-3)	(4-6)	0	0	(1-3)	(7-9)	0	0	(1-3)	(7-9)
埼玉	65	(1-3)	(4-6)	(1-3)	(1-3)	11	(4-6)	(1-3)	0	21	0	(1-3)	(1-3)	12
千葉	62	(1-3)	(4-6)	(1-3)	(1-3)	(7-9)	0	0	0	17	(1-3)	(1-3)	0	23
東京	118	(1-3)	12	(4-6)	(1-3)	15	(1-3)	0	(1-3)	46	0	(1-3)	(1-3)	28
神奈川	81	(1-3)	14	(1-3)	(1-3)	10	(1-3)	0	(1-3)	30	0	(1-3)	(1-3)	14
新潟	28	0	(1-3)	0	(1-3)	(1-3)	0	0	(1-3)	13	(1-3)	0	0	(7-9)
富山	16	(1-3)	0	0	0	(1-3)	0	0	(1-3)	(4-6)	0	0	0	(4-6)
石川	23	(1-3)	(1-3)	0	(1-3)	(1-3)	(4-6)	0	(1-3)	(4-6)	0	(1-3)	(1-3)	(1-3)
福井	16	(1-3)	(1-3)	(1-3)	(1-3)	(1-3)	(1-3)	0	(1-3)	(1-3)	0	(1-3)	0	(4-6)
山梨	(4-6)	0	0	0	0	0	0	0	0	(1-3)	0	0	0	(1-3)
長野	19	0	(1-3)	0	0	(4-6)	0	0	(1-3)	(4-6)	0	0	0	(4-6)
岐阜	24	(1-3)	(1-3)	0	(1-3)	(7-9)	(1-3)	0	(1-3)	(4-6)	0	0	0	(4-6)
静岡	45	(1-3)	(7-9)	(1-3)	(1-3)	(7-9)	(1-3)	0	(1-3)	13	0	0	0	10
愛知	81	(4-6)	(7-9)	(1-3)	0	13	(1-3)	0	(1-3)	29	0	(1-3)	0	18
三重	21	0	0	0	(1-3)	(4-6)	(4-6)	0	0	(4-6)	0	0	0	(7-9)
滋賀	23	(1-3)	(1-3)	(1-3)	(1-3)	(1-3)	0	0	0	(7-9)	0	(1-3)	0	(4-6)
京都	40	(1-3)	13	0	(1-3)	(4-6)	(1-3)	0	0	12	0	0	0	(4-6)
大阪	117	(4-6)	15	(1-3)	(1-3)	23	(4-6)	(1-3)	(1-3)	28	(1-3)	(1-3)	(1-3)	28
兵庫	78	0	14	(1-3)	(1-3)	11	0	0	(4-6)	30	0	(1-3)	0	15
奈良	(7-9)	(1-3)	(1-3)	(1-3)	0	(1-3)	0	0	(1-3)	(1-3)	0	0	0	(1-3)
和歌山	18	0	(1-3)	0	0	(1-3)	(1-3)	0	(1-3)	(7-9)	0	0	0	(4-6)
鳥取	17	0	(1-3)	0	0	(1-3)	0	0	0	(7-9)	0	0	(1-3)	(1-3)
島根	13	0	(1-3)	0	(1-3)	(1-3)	0	0	(1-3)	(1-3)	0	0	0	(1-3)
岡山	17	(4-6)	(1-3)	(1-3)	0	(1-3)	(1-3)	0	0	(7-9)	0	(1-3)	0	0
広島	35	0	(1-3)	(1-3)	(1-3)	11	(1-3)	0	0	10	0	0	0	(7-9)
山口	20	(1-3)	(1-3)	0	(1-3)	(1-3)	(4-6)	0	0	(1-3)	0	(1-3)	0	(1-3)
徳島	11	0	(1-3)	(1-3)	0	(1-3)	0	0	(1-3)	(4-6)	(1-3)	0	0	0
香川	(7-9)	0	(1-3)	0	0	(1-3)	0	0	0	(1-3)	0	0	0	(1-3)
愛媛	23	(1-3)	(1-3)	(1-3)	0	(4-6)	0	0	0	(7-9)	0	0	0	(4-6)
高知	(7-9)	(1-3)	(1-3)	0	(1-3)	(1-3)	0	0	0	(1-3)	0	0	0	0
福岡	27	0	(7-9)	0	0	(4-6)	0	0	0	(7-9)	(1-3)	0	0	(4-6)
佐賀	18	0	0	0	0	(4-6)	(1-3)	0	(1-3)	(7-9)	(1-3)	0	0	(1-3)
長崎	16	0	(1-3)	0	0	(4-6)	0	0	(1-3)	(4-6)	0	0	0	(4-6)
熊本	37	(1-3)	(4-6)	0	(1-3)	(7-9)	0	0	0	11	0	0	0	10
大分	10	0	(1-3)	0	0	(1-3)	0	0	(1-3)	(4-6)	0	(1-3)	0	(1-3)
宮崎	(4-6)	0	0	0	(1-3)	(1-3)	0	0	0	(1-3)	0	0	0	(1-3)
鹿児島	15	0	(1-3)	0	(1-3)	(4-6)	(1-3)	0	0	(1-3)	(1-3)	(1-3)	0	(1-3)
沖縄	18	(1-3)	(1-3)	0	0	(4-6)	0	0	0	(4-6)	0	0	0	(7-9)

2016年 全施設

付表7-12① 甲状腺(乳頭・濾胞癌)登録数:都道府県

	総数	I期	II期	III期	IV期	IVA期	IVB期	IVC期	不明	その他
全体	9,826	4,923	960	1,130	1,756	1,349	38	366	1,048	(7-9)
北海道	621	250	43	91	79	57	0	22	157	(1-3)
青森	106	50	(7-9)	12	27	21	0	(4-6)	(7-9)	0
岩手	85	35	(7-9)	12	20	16	0	(4-6)	10	0
宮城	110	47	13	15	28	20	(1-3)	(4-6)	(7-9)	0
秋田	89	48	12	15	10	(4-6)	0	(4-6)	(4-6)	0
山形	94	50	11	10	19	13	(1-3)	(4-6)	(4-6)	0
福島	171	104	(7-9)	21	22	13	(1-3)	(7-9)	14	(1-3)
茨城	134	66	19	16	26	19	(1-3)	(4-6)	(7-9)	0
栃木	156	91	17	15	19	16	0	(1-3)	14	0
群馬	114	61	12	11	18	14	(1-3)	(1-3)	12	0
埼玉	239	104	41	31	37	25	(1-3)	11	26	0
千葉	302	144	31	33	58	39	(1-3)	16	36	0
東京	1,224	659	94	115	228	180	(1-3)	45	127	(1-3)
神奈川	630	318	60	94	110	84	(1-3)	24	48	0
新潟	170	84	19	13	30	19	0	11	24	0
富山	154	81	19	16	31	25	(1-3)	(4-6)	(7-9)	0
石川	149	90	14	17	20	15	0	(4-6)	(7-9)	0
福井	141	83	(4-6)	14	23	18	0	(4-6)	15	0
山梨	68	35	11	10	(4-6)	(4-6)	0	0	(7-9)	0
長野	205	118	19	23	35	32	0	(1-3)	(7-9)	(1-3)
岐阜	73	39	(4-6)	(7-9)	13	(7-9)	(1-3)	(1-3)	(7-9)	0
静岡	284	120	33	31	61	40	0	21	39	0
愛知	592	334	64	52	100	78	(4-6)	16	42	0
三重	153	89	25	13	15	15	0	0	11	0
滋賀	143	87	14	16	21	17	0	(4-6)	(4-6)	0
京都	298	128	21	42	60	49	0	11	45	(1-3)
大阪	752	368	85	110	132	101	(4-6)	26	57	0
兵庫	229	70	28	33	71	59	(1-3)	11	27	0
奈良	182	84	18	27	37	30	(1-3)	(4-6)	16	0
和歌山	87	30	(4-6)	12	(7-9)	(4-6)	(1-3)	(1-3)	32	0
鳥取	84	37	(1-3)	14	21	16	0	(4-6)	(7-9)	0
島根	91	41	(4-6)	14	24	22	0	(1-3)	(4-6)	0
岡山	236	151	17	18	34	28	0	(4-6)	14	(1-3)
広島	266	152	20	22	42	33	(1-3)	(7-9)	30	0
山口	95	42	12	(7-9)	16	14	(1-3)	(1-3)	17	0
徳島	71	35	(7-9)	(4-6)	16	15	0	(1-3)	(7-9)	0
香川	127	65	15	(4-6)	20	15	(1-3)	(1-3)	21	0
愛媛	159	86	13	19	30	24	0	(4-6)	11	0
高知	64	34	(4-6)	(7-9)	(7-9)	(4-6)	0	(1-3)	(7-9)	0
福岡	275	122	32	30	62	42	(1-3)	19	29	0
佐賀	36	11	0	(4-6)	14	13	0	(1-3)	(4-6)	0
長崎	118	58	13	(4-6)	28	22	0	(4-6)	13	0
熊本	147	78	14	(7-9)	27	23	0	(4-6)	20	0
大分	20	13	(1-3)	0	(4-6)	(1-3)	0	(1-3)	(1-3)	0
宮崎	36	12	(4-6)	(4-6)	(7-9)	(4-6)	0	(1-3)	(4-6)	0
鹿児島	161	77	18	21	34	27	(1-3)	(4-6)	11	0
沖縄	85	42	12	13	(4-6)	(1-3)	(1-3)	(1-3)	12	(1-3)

※1 亜分類が不明の場合があるため、必ずしも合計と一致しない。

	総数	I期	II期	III期	IV期	IVA期	IVB期	IVC期	術前治療	不明	その他
全体	7,628	3,416	357	2,569	1,241	1,160	10	71	16	26	(1-3)
北海道	511	228	19	187	73	69	0	(4-6)	0	(4-6)	0
青森	83	33	(1-3)	27	21	20	0	(1-3)	0	0	0
岩手	65	24	(1-3)	23	15	14	(1-3)	0	0	0	0
宮城	79	32	(1-3)	24	21	19	0	(1-3)	0	(1-3)	0
秋田	74	30	(1-3)	33	(7-9)	(4-6)	0	(1-3)	0	0	0
山形	76	35	(1-3)	30	(7-9)	(7-9)	0	0	(1-3)	0	0
福島	134	82	(1-3)	33	15	14	0	(1-3)	(1-3)	0	0
茨城	110	40	(7-9)	35	24	20	0	(4-6)	0	(1-3)	(1-3)
栃木	117	59	(7-9)	40	(7-9)	(7-9)	0	0	0	(1-3)	0
群馬	89	47	(1-3)	27	10	(7-9)	(1-3)	0	0	(1-3)	0
埼玉	181	70	12	69	29	29	0	0	0	(1-3)	0
千葉	233	103	(4-6)	86	39	36	(1-3)	(1-3)	0	0	0
東京	738	378	29	205	121	111	0	10	(1-3)	(4-6)	0
神奈川	495	238	23	170	63	57	0	(4-6)	(1-3)	0	0
新潟	135	65	13	41	16	15	0	(1-3)	0	0	0
富山	114	54	(1-3)	33	24	23	0	(1-3)	0	0	0
石川	125	55	(7-9)	44	18	17	0	(1-3)	0	0	0
福井	111	62	(4-6)	33	10	10	0	0	0	0	0
山梨	56	26	(1-3)	23	(4-6)	(4-6)	0	0	0	0	0
長野	162	75	(1-3)	44	37	36	0	(1-3)	(1-3)	0	(1-3)
岐阜	55	30	(1-3)	16	(4-6)	(4-6)	0	(1-3)	0	0	0
静岡	218	82	20	77	35	29	(1-3)	(4-6)	0	(4-6)	0
愛知	464	199	23	164	75	73	0	(1-3)	(1-3)	0	0
三重	139	78	(7-9)	37	16	16	0	0	0	0	0
滋賀	123	67	(1-3)	32	22	21	0	(1-3)	0	0	0
京都	246	93	(7-9)	91	52	45	0	(7-9)	0	(1-3)	(1-3)
大阪	632	247	31	249	103	95	(1-3)	(4-6)	(1-3)	0	0
兵庫	168	42	15	58	53	51	(1-3)	(1-3)	0	0	0
奈良	134	54	(4-6)	53	20	18	0	(1-3)	0	(1-3)	0
和歌山	76	35	(4-6)	31	(4-6)	(4-6)	0	0	0	0	0
鳥取	64	31	0	18	15	14	0	(1-3)	0	0	0
島根	68	25	(1-3)	28	13	13	0	0	0	0	0
岡山	196	90	11	59	35	35	0	0	0	(1-3)	0
広島	213	100	11	74	28	28	0	0	0	0	0
山口	79	39	(4-6)	26	(7-9)	(7-9)	(1-3)	0	0	0	0
徳島	64	29	(1-3)	15	17	17	0	0	0	0	0
香川	112	56	(4-6)	33	16	16	0	0	0	(1-3)	0
愛媛	136	56	(7-9)	50	23	20	0	(1-3)	0	0	0
高知	53	25	(1-3)	21	(4-6)	(4-6)	0	0	0	0	0
福岡	224	94	(7-9)	74	47	45	0	(1-3)	(1-3)	0	0
佐賀	30	11	0	10	(7-9)	(7-9)	0	0	0	0	0
長崎	84	30	(4-6)	30	18	18	0	0	0	0	0
熊本	110	57	(4-6)	33	14	14	0	0	0	(1-3)	0
大分	15	11	(1-3)	(1-3)	(1-3)	(1-3)	0	0	0	0	0
宮崎	28	12	(1-3)	(7-9)	(4-6)	(4-6)	0	(1-3)	0	0	0
鹿児島	133	49	(7-9)	47	29	26	0	(1-3)	0	0	0
沖縄	76	38	(4-6)	26	(4-6)	(1-3)	(1-3)	0	(1-3)	0	0

※1 亜分類が不明の場合があるため、必ずしも合計と一致しない。

	総数	手	内	手+内	放	薬	放+薬	薬+他	手/内 +放	手/内 +薬	手/内 +他	手/内 +放+薬	他	治療 なし
全体	4,923	3,418	19	(1-3)	(1-3)	10	0	0	69	686	(7-9)	22	(7-9)	680
北海道	250	194	11	0	0	0	0	0	(4-6)	11	0	(1-3)	0	28
青森	50	31	0	0	0	0	0	0	(1-3)	11	0	0	0	(7-9)
岩手	35	26	0	0	0	0	0	0	(1-3)	(4-6)	0	0	0	(1-3)
宮城	47	25	0	0	0	0	0	0	0	(7-9)	(1-3)	0	0	12
秋田	48	22	0	0	0	0	0	0	(1-3)	17	0	(1-3)	0	(4-6)
山形	50	31	0	0	0	0	0	0	(1-3)	13	0	0	0	(4-6)
福島	104	71	0	0	0	(1-3)	0	0	0	17	0	0	0	15
茨城	66	57	0	0	0	0	0	0	0	(1-3)	0	0	0	(7-9)
栃木	91	74	0	0	0	0	0	0	(1-3)	(4-6)	0	0	0	11
群馬	61	39	0	0	0	0	0	0	(4-6)	13	0	0	0	(4-6)
埼玉	104	82	0	0	0	0	0	0	0	(4-6)	0	0	0	16
千葉	144	105	0	0	0	0	0	0	(1-3)	11	0	0	0	25
東京	659	412	0	0	0	0	0	0	(7-9)	78	(1-3)	(1-3)	0	155
神奈川	318	240	0	(1-3)	(1-3)	(1-3)	0	0	(1-3)	38	(1-3)	(4-6)	(1-3)	23
新潟	84	69	0	0	0	0	0	0	0	(7-9)	0	(1-3)	0	(4-6)
富山	81	52	0	0	0	(1-3)	0	0	(1-3)	18	0	0	0	(7-9)
石川	90	43	0	0	0	(1-3)	0	0	0	32	0	0	(1-3)	13
福井	83	55	0	0	0	0	0	0	0	15	0	0	0	13
山梨	35	26	0	0	0	0	0	0	(1-3)	(4-6)	0	0	0	(4-6)
長野	118	54	0	0	0	0	0	0	0	38	0	(1-3)	0	24
岐阜	39	29	0	0	0	0	0	0	(1-3)	(1-3)	0	0	0	(7-9)
静岡	120	88	0	0	0	0	0	0	(1-3)	12	0	(1-3)	0	18
愛知	334	226	0	0	0	0	0	0	(4-6)	36	(1-3)	(1-3)	0	64
三重	89	70	0	0	0	0	0	0	0	13	0	0	0	(4-6)
滋賀	87	81	0	0	0	0	0	0	(1-3)	(1-3)	0	0	0	(1-3)
京都	128	94	0	0	0	0	0	0	(4-6)	12	(1-3)	0	(1-3)	15
大阪	368	209	0	0	0	0	0	0	(4-6)	109	(1-3)	0	(1-3)	44
兵庫	70	46	0	0	0	(1-3)	0	0	(4-6)	(4-6)	0	0	0	14
奈良	84	71	0	0	0	0	0	0	(1-3)	(1-3)	0	(1-3)	0	(7-9)
和歌山	30	21	0	0	0	0	0	0	(1-3)	(1-3)	0	(1-3)	0	(4-6)
鳥取	37	30	0	0	0	0	0	0	0	(4-6)	0	0	0	(1-3)
島根	41	23	0	0	0	0	0	0	0	10	0	(1-3)	0	(7-9)
岡山	151	111	(1-3)	0	0	0	0	0	0	22	0	0	0	16
広島	152	95	0	0	0	(1-3)	0	0	0	37	0	0	0	19
山口	42	39	0	0	0	0	0	0	0	(1-3)	0	0	0	(1-3)
徳島	35	31	0	0	0	0	0	0	0	0	0	0	0	(4-6)
香川	65	58	0	0	0	0	0	0	(1-3)	0	0	0	(1-3)	(1-3)
愛媛	86	78	0	0	0	0	0	0	0	(1-3)	0	0	0	(4-6)
高知	34	26	0	0	0	0	0	0	0	(4-6)	0	0	0	(1-3)
福岡	122	72	0	0	0	(1-3)	0	0	(1-3)	31	0	(1-3)	0	16
佐賀	11	(7-9)	0	0	0	0	0	0	0	(1-3)	0	0	0	(1-3)
長崎	58	44	0	0	0	0	0	0	0	(7-9)	0	0	0	(7-9)
熊本	78	57	0	0	0	0	0	0	(4-6)	(4-6)	0	0	0	12
大分	13	(4-6)	0	0	0	(1-3)	0	0	0	(4-6)	0	0	0	(1-3)
宮崎	12	(7-9)	0	0	0	0	0	0	(1-3)	0	0	0	0	(1-3)
鹿児島	77	57	(4-6)	0	0	(1-3)	0	0	(1-3)	(1-3)	0	(1-3)	0	(7-9)
沖縄	42	30	0	0	0	0	0	0	(1-3)	(7-9)	0	0	0	(1-3)

	総数	手	内	手+内	放	薬	放+薬	薬+他	手/内 +放	手/内 +薬	手/内 +他	手/内 +放+薬	他	治療 なし
全体	960	698	(1-3)	0	0	(1-3)	0	0	16	141	(1-3)	(4-6)	0	94
北海道	43	38	0	0	0	0	0	0	0	(1-3)	0	0	0	(4-6)
青森	(7-9)	(4-6)	0	0	0	0	0	0	0	0	0	0	0	(1-3)
岩手	(7-9)	(4-6)	0	0	0	0	0	0	0	(1-3)	0	0	0	0
宮城	13	(4-6)	0	0	0	0	0	0	0	(4-6)	0	0	0	(1-3)
秋田	12	(4-6)	0	0	0	0	0	0	0	(4-6)	0	0	0	(1-3)
山形	11	(7-9)	0	0	0	0	0	0	0	(1-3)	0	0	0	(1-3)
福島	(7-9)	(4-6)	0	0	0	(1-3)	0	0	0	(1-3)	0	0	0	(1-3)
茨城	19	16	0	0	0	0	0	0	0	(1-3)	0	0	0	(1-3)
栃木	17	16	0	0	0	0	0	0	0	0	0	0	0	(1-3)
群馬	12	(7-9)	0	0	0	0	0	0	(1-3)	(1-3)	0	0	0	0
埼玉	41	33	0	0	0	0	0	0	0	(4-6)	0	0	0	(4-6)
千葉	31	25	0	0	0	0	0	0	0	(1-3)	(1-3)	0	0	(1-3)
東京	94	65	0	0	0	0	0	0	(1-3)	15	0	0	0	12
神奈川	60	48	0	0	0	0	0	0	(1-3)	(7-9)	0	(1-3)	0	(1-3)
新潟	19	14	0	0	0	0	0	0	0	(1-3)	0	0	0	(1-3)
富山	19	10	0	0	0	0	0	0	0	(7-9)	0	0	0	(1-3)
石川	14	(7-9)	0	0	0	0	0	0	0	(4-6)	0	0	0	(1-3)
福井	(4-6)	(4-6)	0	0	0	0	0	0	0	(1-3)	0	0	0	0
山梨	11	(7-9)	0	0	0	0	0	0	0	0	0	0	0	(1-3)
長野	19	(7-9)	0	0	0	0	0	0	(1-3)	(4-6)	0	0	0	(4-6)
岐阜	(4-6)	(4-6)	0	0	0	0	0	0	0	0	0	0	0	(1-3)
静岡	33	26	0	0	0	0	0	0	0	(4-6)	0	0	0	(1-3)
愛知	64	43	0	0	0	(1-3)	0	0	(1-3)	10	0	(1-3)	0	(7-9)
三重	25	21	0	0	0	0	0	0	0	(1-3)	0	0	0	(1-3)
滋賀	14	14	0	0	0	0	0	0	0	0	0	0	0	0
京都	21	14	0	0	0	0	0	0	0	(1-3)	0	0	0	(4-6)
大阪	85	55	0	0	0	0	0	0	(1-3)	20	0	0	0	(7-9)
兵庫	28	19	0	0	0	0	0	0	(1-3)	(1-3)	0	0	0	(4-6)
奈良	18	15	0	0	0	0	0	0	0	0	0	0	0	(1-3)
和歌山	(4-6)	(1-3)	0	0	0	0	0	0	0	0	0	(1-3)	0	0
鳥取	(1-3)	(1-3)	0	0	0	0	0	0	0	0	0	0	0	(1-3)
島根	(4-6)	(1-3)	0	0	0	0	0	0	0	(1-3)	0	0	0	0
岡山	17	14	0	0	0	0	0	0	(1-3)	(1-3)	0	0	0	(1-3)
広島	20	12	0	0	0	0	0	0	0	(4-6)	0	0	0	(1-3)
山口	12	10	0	0	0	0	0	0	0	(1-3)	(1-3)	0	0	0
徳島	(7-9)	(7-9)	0	0	0	0	0	0	0	0	0	0	0	0
香川	15	14	0	0	0	0	0	0	(1-3)	0	0	0	0	0
愛媛	13	13	0	0	0	0	0	0	0	0	0	0	0	0
高知	(4-6)	(4-6)	0	0	0	0	0	0	0	(1-3)	0	0	0	0
福岡	32	22	0	0	0	(1-3)	0	0	0	(4-6)	0	0	0	(1-3)
佐賀	0	0	0	0	0	0	0	0	0	0	0	0	0	0
長崎	13	11	0	0	0	0	0	0	(1-3)	(1-3)	0	0	0	0
熊本	14	10	0	0	0	0	0	0	(1-3)	0	0	0	0	(1-3)
大分	(1-3)	0	0	0	0	0	0	0	0	(1-3)	0	0	0	0
宮崎	(4-6)	(1-3)	0	0	0	0	0	0	(1-3)	0	0	0	0	0
鹿児島	18	15	(1-3)	0	0	0	0	0	0	(1-3)	0	0	0	(1-3)
沖縄	12	(7-9)	0	0	0	0	0	0	(1-3)	(1-3)	0	(1-3)	0	0

	総数	手	内	手+内	放	薬	放+薬	薬+他	手/内 +放	手/内 +薬	手/内 +他	手/内 +放+薬	他	治療 なし
全体	1,130	798	(1-3)	0	(1-3)	(4-6)	0	0	34	175	(1-3)	14	(1-3)	97
北海道	91	68	(1-3)	0	0	(1-3)	0	0	(1-3)	(7-9)	(1-3)	(1-3)	0	(7-9)
青森	12	(1-3)	0	0	0	0	0	0	0	(7-9)	0	0	0	(1-3)
岩手	12	(7-9)	0	0	0	0	0	0	(1-3)	(1-3)	0	(1-3)	0	0
宮城	15	10	0	0	0	0	0	0	0	(1-3)	0	0	0	(1-3)
秋田	15	14	0	0	0	0	0	0	0	(1-3)	0	0	0	0
山形	10	(7-9)	0	0	0	0	0	0	0	(1-3)	0	0	0	(1-3)
福島	21	11	0	0	0	0	0	0	0	(7-9)	0	0	0	(1-3)
茨城	16	15	0	0	0	0	0	0	0	0	0	0	(1-3)	0
栃木	15	12	0	0	0	0	0	0	(1-3)	(1-3)	0	0	0	0
群馬	11	(4-6)	0	0	0	0	0	0	0	(1-3)	0	0	0	(1-3)
埼玉	31	25	0	0	0	0	0	0	0	(4-6)	0	0	0	(1-3)
千葉	33	22	0	0	0	0	0	0	(4-6)	(1-3)	0	0	0	(4-6)
東京	115	81	0	0	0	0	0	0	(4-6)	10	0	0	0	20
神奈川	94	65	0	0	0	0	0	0	(1-3)	15	0	(4-6)	0	(7-9)
新潟	13	(7-9)	0	0	0	0	0	0	0	(4-6)	0	0	0	0
富山	16	(7-9)	0	0	0	(1-3)	0	0	0	(1-3)	0	0	0	(4-6)
石川	17	11	0	0	0	0	0	0	0	(4-6)	0	0	0	(1-3)
福井	14	(7-9)	0	0	0	0	0	0	0	(4-6)	0	0	0	(1-3)
山梨	10	(7-9)	0	0	0	0	0	0	0	0	0	0	0	(1-3)
長野	23	13	0	0	0	0	0	0	(1-3)	(4-6)	0	(1-3)	0	(1-3)
岐阜	(7-9)	(1-3)	0	0	0	0	0	0	0	(1-3)	0	0	0	(1-3)
静岡	31	21	0	0	0	(1-3)	0	0	(1-3)	(1-3)	0	0	0	(4-6)
愛知	52	32	0	0	0	(1-3)	0	0	(1-3)	13	(1-3)	(1-3)	0	(1-3)
三重	13	12	0	0	0	0	0	0	0	0	0	0	0	(1-3)
滋賀	16	12	0	0	0	0	0	0	0	(1-3)	0	0	0	(1-3)
京都	42	34	0	0	0	0	0	0	0	(7-9)	0	0	0	(1-3)
大阪	110	79	0	0	0	0	0	0	(1-3)	19	0	(1-3)	0	(7-9)
兵庫	33	24	0	0	0	0	0	0	(1-3)	(4-6)	0	0	0	(1-3)
奈良	27	22	0	0	0	0	0	0	(1-3)	(4-6)	0	0	0	0
和歌山	12	12	0	0	0	0	0	0	0	0	0	0	0	0
鳥取	14	(7-9)	0	0	(1-3)	0	0	0	(1-3)	(1-3)	0	0	(1-3)	(1-3)
島根	14	(4-6)	0	0	0	0	0	0	0	(4-6)	0	(1-3)	0	(1-3)
岡山	18	13	0	0	0	0	0	0	0	(1-3)	0	0	0	(1-3)
広島	22	18	0	0	0	0	0	0	0	(4-6)	0	0	0	0
山口	(7-9)	(7-9)	0	0	0	0	0	0	(1-3)	0	0	0	0	0
徳島	(4-6)	(1-3)	0	0	0	0	0	0	0	(1-3)	0	0	0	0
香川	(4-6)	(4-6)	0	0	0	0	0	0	(1-3)	0	0	0	0	0
愛媛	19	17	0	0	0	0	0	0	0	(1-3)	0	0	0	(1-3)
高知	(7-9)	(4-6)	0	0	0	0	0	0	0	(1-3)	0	0	0	0
福岡	30	17	0	0	0	0	0	0	0	11	0	(1-3)	0	(1-3)
佐賀	(4-6)	(4-6)	0	0	0	(1-3)	0	0	0	0	0	0	0	(1-3)
長崎	(4-6)	(4-6)	0	0	0	0	0	0	0	(1-3)	0	0	0	0
熊本	(7-9)	(7-9)	0	0	0	0	0	0	0	0	0	0	0	(1-3)
大分	0	0	0	0	0	0	0	0	0	0	0	0	0	0
宮崎	(4-6)	(4-6)	0	0	0	0	0	0	(1-3)	0	0	0	0	0
鹿児島	21	17	(1-3)	0	0	0	0	0	0	(1-3)	0	0	0	(1-3)
沖縄	13	10	0	0	0	0	0	0	0	(1-3)	0	0	0	0

	総数	手	内	手+内	放	薬	放+薬	薬+他	手/内 +放	手/内 +薬	手/内 +他	手/内 +放+薬	他	治療 なし
全体	1,756	924	0	0	22	78	(7-9)	0	142	307	(1-3)	48	(4-6)	219
北海道	79	57	0	0	(1-3)	(1-3)	(1-3)	0	(4-6)	(4-6)	0	(1-3)	(1-3)	(4-6)
青森	27	(4-6)	0	0	(1-3)	(1-3)	0	0	0	11	0	(1-3)	0	(7-9)
岩手	20	(7-9)	0	0	(1-3)	(1-3)	0	0	0	(4-6)	0	(1-3)	0	(1-3)
宮城	28	(7-9)	0	0	(1-3)	0	0	0	(1-3)	(7-9)	0	0	0	(7-9)
秋田	10	(1-3)	0	0	0	(1-3)	0	0	(1-3)	(1-3)	0	(1-3)	0	(1-3)
山形	19	(7-9)	0	0	(1-3)	(1-3)	0	0	(4-6)	(1-3)	0	0	(1-3)	(1-3)
福島	22	(4-6)	0	0	(1-3)	(1-3)	0	0	0	(7-9)	0	(1-3)	0	(1-3)
茨城	26	19	0	0	0	(1-3)	0	0	0	(1-3)	0	0	0	(1-3)
栃木	19	10	0	0	0	(1-3)	0	0	(1-3)	(1-3)	0	0	0	(1-3)
群馬	18	(7-9)	0	0	(1-3)	0	0	0	(4-6)	(4-6)	0	(1-3)	0	(1-3)
埼玉	37	23	0	0	0	(1-3)	0	0	0	(1-3)	0	0	0	10
千葉	58	34	0	0	(1-3)	(4-6)	0	0	(7-9)	(4-6)	(1-3)	0	0	(4-6)
東京	228	129	0	0	(1-3)	(7-9)	(1-3)	0	11	35	(1-3)	(1-3)	(1-3)	37
神奈川	110	57	0	0	0	(4-6)	0	0	11	16	0	(4-6)	0	14
新潟	30	(7-9)	0	0	(1-3)	(1-3)	(1-3)	0	(1-3)	(7-9)	0	(1-3)	0	(1-3)
富山	31	16	0	0	0	0	0	0	0	10	0	0	0	(4-6)
石川	20	(4-6)	0	0	(1-3)	0	0	0	0	10	0	(4-6)	0	(1-3)
福井	23	11	0	0	0	(1-3)	(1-3)	0	0	(7-9)	0	0	0	(1-3)
山梨	(4-6)	(1-3)	0	0	0	0	0	0	0	0	0	0	0	(1-3)
長野	35	(4-6)	0	0	0	0	(1-3)	0	0	22	0	0	0	(7-9)
岐阜	13	(4-6)	0	0	(1-3)	(1-3)	0	0	0	(4-6)	0	0	0	(1-3)
静岡	61	41	0	0	0	(4-6)	0	0	(1-3)	(4-6)	0	0	0	(4-6)
愛知	100	48	0	0	(1-3)	(4-6)	0	0	10	23	(1-3)	(1-3)	0	11
三重	15	(7-9)	0	0	0	0	0	0	0	(1-3)	0	0	0	(1-3)
滋賀	21	18	0	0	(1-3)	0	0	0	(1-3)	0	0	0	0	(1-3)
京都	60	38	0	0	0	(1-3)	0	0	(4-6)	(7-9)	0	(1-3)	0	(4-6)
大阪	132	67	0	0	0	(7-9)	0	0	12	29	0	(4-6)	0	12
兵庫	71	24	0	0	(1-3)	(4-6)	0	0	16	17	0	(1-3)	0	(7-9)
奈良	37	19	0	0	0	0	0	0	(4-6)	(4-6)	0	(1-3)	0	(4-6)
和歌山	(7-9)	(7-9)	0	0	0	0	0	0	(1-3)	0	0	0	0	0
鳥取	21	10	0	0	0	0	0	0	(1-3)	(4-6)	0	(1-3)	0	(1-3)
島根	24	(4-6)	0	0	0	0	0	0	0	(7-9)	0	(7-9)	0	(4-6)
岡山	34	25	0	0	0	(1-3)	0	0	(1-3)	(1-3)	0	0	0	(4-6)
広島	42	27	0	0	0	(1-3)	0	0	(4-6)	(4-6)	0	0	0	(1-3)
山口	16	(7-9)	0	0	0	(1-3)	0	0	(1-3)	0	0	0	0	(4-6)
徳島	16	13	0	0	0	(1-3)	0	0	0	(1-3)	0	0	0	(1-3)
香川	20	14	0	0	0	(1-3)	0	0	(1-3)	0	0	0	0	(1-3)
愛媛	30	21	0	0	(1-3)	0	0	0	(1-3)	(1-3)	0	0	0	(1-3)
高知	(7-9)	(1-3)	0	0	0	0	0	0	(1-3)	(1-3)	0	0	0	(1-3)
福岡	62	23	0	0	0	(7-9)	(1-3)	0	(1-3)	19	0	(1-3)	0	(7-9)
佐賀	14	14	0	0	0	0	0	0	0	0	0	0	0	0
長崎	28	17	0	0	(1-3)	0	0	0	(1-3)	0	0	0	0	(4-6)
熊本	27	15	0	0	0	(1-3)	(1-3)	0	(7-9)	(1-3)	0	0	0	(1-3)
大分	(4-6)	0	0	0	0	0	0	0	(1-3)	(1-3)	0	0	0	(1-3)
宮崎	(7-9)	0	0	0	0	0	0	0	(4-6)	(1-3)	0	(1-3)	0	0
鹿児島	34	28	0	0	0	(1-3)	0	0	0	(1-3)	0	(1-3)	0	(1-3)
沖縄	(4-6)	(1-3)	0	0	0	0	0	0	0	(1-3)	0	0	0	(1-3)

2016年 全施設

付表7-12② 甲状腺(未分化癌)登録数:都道府県

	総数	Ⅲ期	Ⅳ期	ⅣA期	ⅣB期	ⅣC期	不明	その他
全体	237	(1-3)	216	43	61	112	18	(1-3)
北海道	19	0	15	(4-6)	(1-3)	(4-6)	(4-6)	0
青森	(1-3)	0	(1-3)	0	0	(1-3)	0	(1-3)
岩手	(4-6)	0	(4-6)	(1-3)	(1-3)	(1-3)	0	0
宮城	10	0	10	0	0	10	0	0
秋田	(4-6)	0	(4-6)	(1-3)	(1-3)	(1-3)	0	0
山形	(1-3)	0	(1-3)	(1-3)	0	(1-3)	(1-3)	0
福島	(1-3)	0	(1-3)	0	(1-3)	0	0	0
茨城	(4-6)	0	(4-6)	(1-3)	(1-3)	(1-3)	0	0
栃木	(7-9)	0	(7-9)	(1-3)	(1-3)	(4-6)	(1-3)	0
群馬	(1-3)	0	(1-3)	(1-3)	(1-3)	(1-3)	0	0
埼玉	(4-6)	0	(4-6)	(1-3)	(1-3)	(1-3)	0	0
千葉	(4-6)	0	(4-6)	(1-3)	(1-3)	(1-3)	0	0
東京	24	0	19	(4-6)	(7-9)	(4-6)	(4-6)	0
神奈川	19	0	18	(1-3)	(4-6)	10	0	(1-3)
新潟	(4-6)	0	(4-6)	(1-3)	(1-3)	(4-6)	0	0
富山	(1-3)	0	(1-3)	0	(1-3)	(1-3)	0	0
石川	(1-3)	0	(1-3)	0	0	(1-3)	0	0
福井	(1-3)	0	(1-3)	0	(1-3)	0	0	0
山梨	(1-3)	0	(1-3)	(1-3)	(1-3)	(1-3)	0	0
長野	(7-9)	0	(7-9)	0	(4-6)	(1-3)	0	0
岐阜	(4-6)	0	(4-6)	0	(1-3)	(1-3)	0	0
静岡	(7-9)	0	(7-9)	(1-3)	(1-3)	(4-6)	0	0
愛知	(7-9)	0	(7-9)	(1-3)	(1-3)	(1-3)	0	0
三重	(4-6)	0	(1-3)	(1-3)	0	(1-3)	(1-3)	0
滋賀	0	0	0	0	0	0	0	0
京都	(1-3)	0	(1-3)	(1-3)	0	(1-3)	0	0
大阪	23	(1-3)	21	(1-3)	(4-6)	12	(1-3)	0
兵庫	(7-9)	0	(4-6)	(1-3)	0	(4-6)	(1-3)	0
奈良	(4-6)	0	(4-6)	(1-3)	(1-3)	(1-3)	0	0
和歌山	(4-6)	0	(4-6)	(1-3)	(1-3)	(1-3)	0	0
鳥取	(1-3)	0	(1-3)	(1-3)	0	(1-3)	0	0
島根	0	0	0	0	0	0	0	0
岡山	(1-3)	0	(1-3)	(1-3)	(1-3)	0	(1-3)	0
広島	(4-6)	0	(4-6)	0	(1-3)	(1-3)	0	0
山口	(1-3)	0	(1-3)	(1-3)	0	(1-3)	0	0
徳島	0	0	0	0	0	0	0	0
香川	(1-3)	0	(1-3)	0	0	(1-3)	0	0
愛媛	(1-3)	0	(1-3)	0	0	(1-3)	0	0
高知	(1-3)	0	(1-3)	(1-3)	0	0	0	0
福岡	(1-3)	0	(1-3)	0	0	(1-3)	0	0
佐賀	0	0	0	0	0	0	0	0
長崎	(4-6)	0	(4-6)	(1-3)	(1-3)	(1-3)	0	0
熊本	(7-9)	0	(4-6)	(1-3)	(1-3)	(1-3)	(1-3)	0
大分	0	0	0	0	0	0	0	0
宮崎	(1-3)	0	(1-3)	0	0	(1-3)	0	0
鹿児島	(1-3)	0	(1-3)	0	0	(1-3)	0	0
沖縄	(1-3)	0	(1-3)	0	(1-3)	(1-3)	0	0

※1 亜分類が不明の場合があるため、必ずしも合計と一致しない。

	総数	Ⅲ期	Ⅳ期	ⅣA期	ⅣB期	ⅣC期	術前治療	不明	その他
全体	34	0	32	10	18	(4-6)	(1-3)	(1-3)	0
北海道	(4-6)	0	(4-6)	(1-3)	(1-3)	0	0	0	0
青森	0	0	0	0	0	0	0	0	0
岩手	(1-3)	0	(1-3)	0	(1-3)	(1-3)	0	0	0
宮城	0	0	0	0	0	0	0	0	0
秋田	0	0	0	0	0	0	0	0	0
山形	0	0	0	0	0	0	0	0	0
福島	0	0	0	0	0	0	0	0	0
茨城	(1-3)	0	0	0	0	0	(1-3)	0	0
栃木	(1-3)	0	(1-3)	(1-3)	0	0	0	0	0
群馬	0	0	0	0	0	0	0	0	0
埼玉	0	0	0	0	0	0	0	0	0
千葉	(1-3)	0	(1-3)	(1-3)	0	0	0	0	0
東京	(1-3)	0	(1-3)	0	(1-3)	0	0	0	0
神奈川	(1-3)	0	(1-3)	0	(1-3)	0	0	0	0
新潟	0	0	0	0	0	0	0	0	0
富山	0	0	0	0	0	0	0	0	0
石川	0	0	0	0	0	0	0	0	0
福井	0	0	0	0	0	0	0	0	0
山梨	0	0	0	0	0	0	0	0	0
長野	0	0	0	0	0	0	0	0	0
岐阜	0	0	0	0	0	0	0	0	0
静岡	(1-3)	0	(1-3)	(1-3)	0	(1-3)	0	0	0
愛知	(1-3)	0	(1-3)	0	(1-3)	0	0	0	0
三重	(1-3)	0	(1-3)	0	(1-3)	0	0	0	0
滋賀	0	0	0	0	0	0	0	0	0
京都	(1-3)	0	(1-3)	(1-3)	0	(1-3)	0	0	0
大阪	(4-6)	0	(4-6)	(1-3)	(1-3)	0	0	0	0
兵庫	0	0	0	0	0	0	0	0	0
奈良	(1-3)	0	(1-3)	0	(1-3)	0	0	0	0
和歌山	0	0	0	0	0	0	0	0	0
鳥取	0	0	0	0	0	0	0	0	0
島根	0	0	0	0	0	0	0	0	0
岡山	(1-3)	0	(1-3)	0	(1-3)	0	0	0	0
広島	0	0	0	0	0	0	0	0	0
山口	(1-3)	0	(1-3)	(1-3)	0	0	0	0	0
徳島	0	0	0	0	0	0	0	0	0
香川	0	0	0	0	0	0	0	0	0
愛媛	0	0	0	0	0	0	0	0	0
高知	0	0	0	0	0	0	0	0	0
福岡	0	0	0	0	0	0	0	0	0
佐賀	0	0	0	0	0	0	0	0	0
長崎	(1-3)	0	(1-3)	0	(1-3)	0	0	0	0
熊本	(1-3)	0	0	0	0	0	0	(1-3)	0
大分	0	0	0	0	0	0	0	0	0
宮崎	0	0	0	0	0	0	0	0	0
鹿児島	0	0	0	0	0	0	0	0	0
沖縄	(1-3)	0	(1-3)	0	0	(1-3)	0	0	0

※1 亜分類が不明の場合があるため、必ずしも合計と一致しない。

2016年 全施設

付表7-12③ 甲状腺(髄様癌)登録数:都道府県

	総数	I期	II期	III期	IV期	IVA期	IVB期	IVC期	不明	その他
全体	127	41	26	(7-9)	37	24	(1-3)	11	16	0
北海道	(7-9)	0	(1-3)	0	(4-6)	(1-3)	0	(1-3)	(1-3)	0
青森	(1-3)	0	0	0	(1-3)	(1-3)	0	0	0	0
岩手	0	0	0	0	0	0	0	0	0	0
宮城	(1-3)	0	0	0	(1-3)	(1-3)	0	0	0	0
秋田	(1-3)	0	0	0	(1-3)	(1-3)	0	0	0	0
山形	0	0	0	0	0	0	0	0	0	0
福島	0	0	0	0	0	0	0	0	0	0
茨城	(1-3)	(1-3)	0	0	0	0	0	0	0	0
栃木	(1-3)	0	0	0	0	0	0	0	(1-3)	0
群馬	(1-3)	(1-3)	0	0	0	0	0	0	0	0
埼玉	(1-3)	(1-3)	0	0	0	0	0	0	(1-3)	0
千葉	(4-6)	(1-3)	0	(1-3)	(1-3)	0	(1-3)	0	0	0
東京	27	(7-9)	(4-6)	(1-3)	(7-9)	(4-6)	0	(1-3)	(4-6)	0
神奈川	11	(1-3)	(4-6)	(1-3)	(1-3)	(1-3)	0	(1-3)	(1-3)	0
新潟	(1-3)	(1-3)	0	0	0	0	0	0	0	0
富山	(1-3)	0	0	0	0	0	0	0	(1-3)	0
石川	(1-3)	0	(1-3)	0	0	0	0	0	0	0
福井	(1-3)	(1-3)	0	0	0	0	0	0	0	0
山梨	(1-3)	(1-3)	0	0	0	0	0	0	(1-3)	0
長野	(1-3)	(1-3)	(1-3)	0	0	0	0	0	0	0
岐阜	0	0	0	0	0	0	0	0	0	0
静岡	(4-6)	(4-6)	0	0	0	0	0	0	(1-3)	0
愛知	12	(1-3)	(1-3)	(1-3)	(4-6)	(4-6)	0	(1-3)	(1-3)	0
三重	(1-3)	(1-3)	0	0	0	0	0	0	0	0
滋賀	0	0	0	0	0	0	0	0	0	0
京都	(4-6)	(1-3)	(1-3)	0	0	0	0	0	0	0
大阪	(4-6)	(1-3)	(1-3)	(1-3)	(1-3)	(1-3)	0	(1-3)	0	0
兵庫	(1-3)	0	0	0	(1-3)	(1-3)	0	(1-3)	0	0
奈良	0	0	0	0	0	0	0	0	0	0
和歌山	(1-3)	(1-3)	(1-3)	0	0	0	0	0	(1-3)	0
鳥取	0	0	0	0	0	0	0	0	0	0
島根	(1-3)	(1-3)	0	0	0	0	0	0	0	0
岡山	(4-6)	(4-6)	0	0	0	0	0	0	0	0
広島	(1-3)	(1-3)	(1-3)	0	0	0	0	0	0	0
山口	0	0	0	0	0	0	0	0	0	0
徳島	(1-3)	0	0	0	(1-3)	(1-3)	0	0	(1-3)	0
香川	0	0	0	0	0	0	0	0	0	0
愛媛	(1-3)	0	0	0	(1-3)	(1-3)	0	0	0	0
高知	0	0	0	0	0	0	0	0	0	0
福岡	(4-6)	(1-3)	0	(1-3)	(1-3)	(1-3)	0	(1-3)	0	0
佐賀	(1-3)	0	0	0	(1-3)	0	0	(1-3)	0	0
長崎	(1-3)	0	(1-3)	0	0	0	0	0	0	0
熊本	(1-3)	0	(1-3)	0	(1-3)	0	(1-3)	0	0	0
大分	0	0	0	0	0	0	0	0	0	0
宮崎	0	0	0	0	0	0	0	0	0	0
鹿児島	(1-3)	0	(1-3)	0	(1-3)	(1-3)	0	0	0	0
沖縄	(1-3)	(1-3)	0	0	0	0	0	0	0	0

※1 亜分類が不明の場合があるため、必ずしも合計と一致しない。

	総数	I期	II期	III期	IV期	IVA期	IVB期	IVC期	術前治療	不明	その他
全体	100	38	20	18	24	22	(1-3)	(1-3)	0	0	0
北海道	(4-6)	0	(1-3)	(1-3)	(1-3)	(1-3)	0	0	0	0	0
青森	(1-3)	0	0	0	(1-3)	(1-3)	0	0	0	0	0
岩手	0	0	0	0	0	0	0	0	0	0	0
宮城	(1-3)	0	0	0	(1-3)	(1-3)	0	0	0	0	0
秋田	0	0	0	0	0	0	0	0	0	0	0
山形	0	0	0	0	0	0	0	0	0	0	0
福島	0	0	0	0	0	0	0	0	0	0	0
茨城	(1-3)	(1-3)	0	0	0	0	0	0	0	0	0
栃木	(1-3)	(1-3)	0	0	0	0	0	0	0	0	0
群馬	(1-3)	(1-3)	0	0	0	0	0	0	0	0	0
埼玉	(1-3)	(1-3)	0	(1-3)	0	0	0	0	0	0	0
千葉	(4-6)	(1-3)	0	(1-3)	0	0	0	0	0	0	0
東京	19	(4-6)	(4-6)	(1-3)	(4-6)	(4-6)	0	(1-3)	0	0	0
神奈川	10	(1-3)	(1-3)	(1-3)	(1-3)	(1-3)	0	0	0	0	0
新潟	(1-3)	(1-3)	0	0	0	0	0	0	0	0	0
富山	(1-3)	0	0	0	(1-3)	(1-3)	0	0	0	0	0
石川	(1-3)	0	0	(1-3)	0	0	0	0	0	0	0
福井	(1-3)	(1-3)	0	0	0	0	0	0	0	0	0
山梨	(1-3)	(1-3)	0	0	0	0	0	0	0	0	0
長野	(1-3)	0	(1-3)	(1-3)	0	0	0	0	0	0	0
岐阜	0	0	0	0	0	0	0	0	0	0	0
静岡	(4-6)	(1-3)	0	(1-3)	0	0	0	0	0	0	0
愛知	10	(1-3)	(1-3)	(1-3)	(1-3)	(1-3)	0	0	0	0	0
三重	(1-3)	(1-3)	0	0	0	0	0	0	0	0	0
滋賀	0	0	0	0	0	0	0	0	0	0	0
京都	(4-6)	(1-3)	(1-3)	0	0	0	0	0	0	0	0
大阪	(1-3)	(1-3)	0	(1-3)	0	0	0	0	0	0	0
兵庫	(1-3)	0	0	(1-3)	(1-3)	(1-3)	0	0	0	0	0
奈良	0	0	0	0	0	0	0	0	0	0	0
和歌山	(1-3)	(1-3)	(1-3)	0	0	0	0	0	0	0	0
鳥取	0	0	0	0	0	0	0	0	0	0	0
島根	(1-3)	(1-3)	0	0	0	0	0	0	0	0	0
岡山	(4-6)	(4-6)	0	(1-3)	0	0	0	0	0	0	0
広島	(1-3)	0	(1-3)	0	0	0	0	0	0	0	0
山口	0	0	0	0	0	0	0	0	0	0	0
徳島	(1-3)	0	0	0	(1-3)	(1-3)	(1-3)	0	0	0	0
香川	0	0	0	0	0	0	0	0	0	0	0
愛媛	0	0	0	0	0	0	0	0	0	0	0
高知	0	0	0	0	0	0	0	0	0	0	0
福岡	(1-3)	(1-3)	0	0	(1-3)	(1-3)	0	0	0	0	0
佐賀	0	0	0	0	0	0	0	0	0	0	0
長崎	(1-3)	0	(1-3)	0	0	0	0	0	0	0	0
熊本	(1-3)	0	(1-3)	0	0	0	0	0	0	0	0
大分	0	0	0	0	0	0	0	0	0	0	0
宮崎	0	0	0	0	0	0	0	0	0	0	0
鹿児島	(1-3)	0	0	0	(1-3)	(1-3)	0	0	0	0	0
沖縄	(1-3)	(1-3)	0	0	0	0	0	0	0	0	0

※1 亜分類が不明の場合があるため、必ずしも合計と一致しない。

2016年 全施設

付表7-13 病名の告知登録数：都道府県

	総数	あり	なし	不明
全体	767,389	728,200	30,636	8,553
北海道	36,724	35,231	1,200	293
青森	10,166	9,535	552	79
岩手	9,182	8,622	500	60
宮城	11,972	11,392	497	83
秋田	8,743	7,799	814	130
山形	8,232	7,703	475	54
福島	10,162	9,527	566	69
茨城	15,168	14,349	686	133
栃木	13,446	12,634	627	185
群馬	12,738	12,125	435	178
埼玉	27,790	26,677	956	157
千葉	33,464	31,951	1,085	428
東京	93,355	89,828	2,549	978
神奈川	43,493	41,800	1,281	412
新潟	16,044	14,992	613	439
富山	8,108	7,607	437	64
石川	8,539	8,045	363	131
福井	5,675	5,304	285	86
山梨	4,453	4,191	190	72
長野	11,738	10,916	645	177
岐阜	11,184	10,592	526	66
静岡	23,633	22,520	968	145
愛知	38,459	36,724	1,439	296
三重	10,440	9,797	566	77
滋賀	9,358	8,403	470	485
京都	18,355	17,390	726	239
大阪	64,602	61,863	1,985	754
兵庫	30,613	29,398	956	259
奈良	9,371	8,674	378	319
和歌山	7,669	7,169	388	112
鳥取	5,670	5,227	358	85
島根	5,460	5,028	364	68
岡山	13,070	12,355	603	112
広島	20,480	19,774	644	62
山口	7,617	7,256	283	78
徳島	5,064	4,850	190	24
香川	5,780	5,549	203	28
愛媛	10,342	9,735	448	159
高知	4,601	4,420	160	21
福岡	24,772	23,713	967	92
佐賀	4,353	4,120	214	19
長崎	8,628	8,073	423	132
熊本	12,045	10,970	724	351
大分	6,369	6,022	307	40
宮崎	3,596	3,400	96	100
鹿児島	9,125	8,376	642	107
沖縄	7,541	6,574	852	115

	総数	あり	なし	不明
全体	764,294	726,308	29,593	8,393
北海道	36,602	35,151	1,159	292
青森	10,136	9,521	539	76
岩手	9,149	8,603	487	59
宮城	11,916	11,347	487	82
秋田	8,725	7,784	811	130
山形	8,200	7,678	468	54
福島	10,113	9,502	542	69
茨城	15,125	14,327	667	131
栃木	13,382	12,594	603	185
群馬	12,704	12,098	428	178
埼玉	27,690	26,614	953	123
千葉	33,379	31,882	1,074	423
東京	92,773	89,542	2,293	938
神奈川	43,338	41,697	1,241	400
新潟	15,996	14,968	589	439
富山	8,087	7,595	430	62
石川	8,501	8,021	350	130
福井	5,652	5,292	274	86
山梨	4,439	4,181	186	72
長野	11,707	10,892	638	177
岐阜	11,132	10,564	506	62
静岡	23,595	22,485	965	145
愛知	38,240	36,578	1,383	279
三重	10,413	9,781	555	77
滋賀	9,330	8,386	461	483
京都	18,275	17,358	679	238
大阪	64,349	61,714	1,884	751
兵庫	30,490	29,326	908	256
奈良	9,345	8,658	368	319
和歌山	7,643	7,148	383	112
鳥取	5,650	5,215	357	78
島根	5,443	5,021	354	68
岡山	13,018	12,316	590	112
広島	20,403	19,727	614	62
山口	7,590	7,240	273	77
徳島	5,049	4,836	189	24
香川	5,755	5,531	197	27
愛媛	10,309	9,715	439	155
高知	4,583	4,407	155	21
福岡	24,654	23,623	939	92
佐賀	4,335	4,110	206	19
長崎	8,598	8,048	418	132
熊本	11,989	10,944	705	340
大分	6,343	6,009	298	36
宮崎	3,577	3,385	92	100
鹿児島	9,087	8,353	627	107
沖縄	7,485	6,541	829	115

2016年 全施設

付表7-14 症状緩和の治療登録数：都道府県

	総数	あり	なし	不明
全体	767,389	100,038	666,947	404
北海道	36,724	10,719	25,997	(7-9)
青森	10,166	3,475	6,691	0
岩手	9,182	1,743	7,438	(1-3)
宮城	11,972	1,331	10,639	(1-3)
秋田	8,743	977	7,764	(1-3)
山形	8,232	582	7,644	(4-6)
福島	10,162	1,076	9,083	(1-3)
茨城	15,168	1,379	13,786	(1-3)
栃木	13,446	1,339	12,105	(1-3)
群馬	12,738	1,238	11,492	(7-9)
埼玉	27,790	2,033	25,732	25
千葉	33,464	4,332	29,119	13
東京	93,355	8,404	84,886	65
神奈川	43,493	4,922	38,540	31
新潟	16,044	1,590	14,404	50
富山	8,108	1,564	6,541	(1-3)
石川	8,539	462	8,074	(1-3)
福井	5,675	4,229	1,445	(1-3)
山梨	4,453	226	4,226	(1-3)
長野	11,738	1,529	10,207	(1-3)
岐阜	11,184	1,053	10,130	(1-3)
静岡	23,633	2,855	20,769	(7-9)
愛知	38,459	6,188	32,257	14
三重	10,440	2,163	8,273	(4-6)
滋賀	9,358	857	8,500	(1-3)
京都	18,355	1,466	16,886	(1-3)
大阪	64,602	7,035	57,546	21
兵庫	30,613	9,023	21,576	14
奈良	9,371	1,077	8,237	57
和歌山	7,669	652	7,013	(4-6)
鳥取	5,670	642	5,027	(1-3)
島根	5,460	580	4,877	(1-3)
岡山	13,070	955	12,115	0
広島	20,480	1,844	18,634	(1-3)
山口	7,617	757	6,858	(1-3)
徳島	5,064	405	4,659	0
香川	5,780	672	5,108	0
愛媛	10,342	1,248	9,088	(4-6)
高知	4,601	341	4,258	(1-3)
福岡	24,772	1,919	22,839	14
佐賀	4,353	574	3,778	(1-3)
長崎	8,628	619	8,007	(1-3)
熊本	12,045	1,018	11,025	(1-3)
大分	6,369	511	5,857	(1-3)
宮崎	3,596	259	3,334	(1-3)
鹿児島	9,125	839	8,282	(4-6)
沖縄	7,541	1,336	6,201	(4-6)

作成者

執筆

国立がん研究センターがん対策情報センターがん登録センター 東尚弘

国立がん研究センターがん対策情報センターがん登録センター院内がん登録分析室 奥山絢子

がん診療連携拠点病院院内がん登録
2016年全国集計 報告書

2018年9月 第1刷発行(非売品)

編 集 東尚弘 奥山絢子
発 行 国立研究開発法人 国立がん研究センター
がん対策情報センター がん登録センター
院内がん登録分析室
〒104-0045 東京都中央区築地五丁目1番1号
電話 03-3542-2511