

がん診療連携拠点病院等 院内がん登録

2017年全国集計報告書

(都道府県推薦病院、小児がん拠点病院、任意参加病院を含む)

国立研究開発法人
国立がん研究センター・がん対策情報センター
がん登録センター・院内がん登録分析室

令和元年8月
国立がん研究センター・がん対策情報センター

国立がん研究センターでは、がん診療連携拠点病院等のがん診療の実態を把握する基礎資料を提供することを目的として、2007 年診断例より毎年がん診療連携拠点病院等で実施されている院内がん情報の提供を受け、各がん種に関して、進行度やその治療方法の分布等の集計を実施してきました。2016 年 1 月 1 日がん登録等の推進に関する法律(平成二十五年法律第百十一号)が施行され、同法律第四十四条第一項の院内がん登録の推進に関する規定には、「専門的ながん医療の提供を行う病院、その他の地域におけるがん医療の確保について重要な役割を担う病院の開設者及び管理者は、厚生労働大臣が定める指針に則して、院内がん登録を実施するよう努めるものとする」と明記されました。院内がん登録の実施に係る指針(平成二十七年十二月十五日厚生労働省告示第四百七十号)においては、国立がん研究センターは院内がん情報等を全国規模で収集し、当該情報に基づいたがん統計等の算出等を行うことにより、専門的ながん医療を提供する医療機関の実態把握に資することや、これらの情報を適切に公表することにより、がん患者及びその家族等の医療機関の選択等に資することが期待されています。

院内がん登録 2017 年全国集計では、小児がん拠点病院を含むがん診療連携拠点病院等 440 施設、都道府県から推薦された 343 施設、さらに任意参加された 56 施設から合計約 100 万件を超える院内がん登録情報を収集し、集計を行いました。本全国集計では、患者の皆様の声などを踏まえ、比較的罹患数の多い胆嚢、喉頭、腎、腎盂尿管の 4 部位についても詳細な集計を追加しました。加えて、WHO2017 年の血液がん分類に従って、院内がん登録としては初めて血液がんについての詳細集計を行いました。さらに、これまで付表として公開していた施設別、都道府県別集計結果についても、病期の分布や、病期別の治療方法等について院内がん登録全国集計閲覧システムからご覧いただけるように更新しました。本集計結果が我が国のがん診療の実態を把握する資料として活用されることを期待します。

令和元年8月

国立研究開発法人国立がん研究センター 理事長
中釜 斉

目 次

はじめに がん診療連携拠点病院等院内がん登録 2017 年全国集計報告書公表について	2
I 2017 年全国集計 調査方法	5
1. 収集の対象と方法	5
(1) 収集の対象	5
(2) 収集方法	6
(3) 収集項目と定義	6
2. 集計の対象と集計方法	8
(1) 集計の対象	8
(2) 集計項目の定義	8
(3) 公表の対象について	10
(4) 症例区分 80:その他 の扱いについて	10
(5) UICC TNM 病期分類の版について	10
II 2017 年全国集計 結果概要	14
1. 全登録数	14
2. 全登録数に関する注意点について	14
3. 都道府県別の罹患数との関係	14
4. がん診療連携拠点病院等における5大がんの全登録数の推移	16
III 2017 年全国集計 結果詳細(診断情報) :症例区分 80 を除いた集計	50
1. 上皮内癌等を含む/含まない	50
2. 診断時住所	52
3. 年齢	53
4. 症例区分	55
5. 来院経路	57
6. 発見経緯	58
7. 部位	59
IV 2017 年全国集計 結果詳細(腫瘍情報)	62
1. 胃	65
2. 大腸	69
3. 肝臓	79
4. 肺	87
5. 乳房	95
6. 食道	99
7. 膵臓	103
8. 前立腺	107
9. 子宮頸部	111
10. 子宮内膜	115
11. 膀胱	119

12. 甲状腺.....	123
13. 胆嚢.....	133
14. 喉頭.....	137
15. 腎.....	141
16. 腎盂尿管.....	145
17. 病名の告知.....	150
18. 症状緩和的治療.....	151
19. 特別集計:精度管理指標及び脳・中枢神経系腫瘍・血液がんの詳細.....	152
付表(2017年全国集計).....	198

1. 収集の対象と方法

(1) 収集の対象

平成 30(2018)年 7 月時点で厚生労働省から指定されていたがん診療連携拠点病院 400 施設、特定領域がん診療連携拠点病院 1 施設及び地域がん診療病院 36 施設の内計 437 施設、及び小児がん拠点病院 6 施設(成人の拠点病院に指定されていない)に院内がん登録全国集計への協力を依頼した。また、47 都道府県担当部局宛に 6 月に都道府県内でがん診療を行なっている病院の推薦を依頼し、推薦されたうち 349 施設にデータ提出を依頼した。さらに、今年度より院内がん登録全国集計に任意で参加を希望された病院 58 施設に対してもデータ提出を依頼した。提出を依頼したデータは、平成 29(2017)年 1 月 1 日から 12 月 31 日までの 1 年間に登録対象となる腫瘍の種類*に該当するもののうち、入院・外来を問わず、自施設において、当該腫瘍に対して初回の診断が行なわれた腫瘍である。初回の診断とは、自施設における、当該腫瘍に関して初めての、診断及び/又は治療等の診療行為のことを指し、入院・外来を問わず、自施設において、当該腫瘍について初診し、診断及び/又は治療等の対象となった腫瘍が登録対象となる。

* 登録対象となる腫瘍の種類

がん診療連携拠点病院等での院内がん登録においては、登録の対象を、全国がん登録と同様に、『国際疾病分類-腫瘍学第3版(一部改正 2012)』(ICD-O-3)における形態コードの性状コードが 2(上皮内癌)もしくは 3(悪性、原発部位)のものとする。ただし、以下の腫瘍においては、例外的に登録対象とする。

a) 中枢神経系腫瘍

頭蓋内に原発した、いわゆる「脳腫瘍」のみならず、髄膜・脳・脊髄および中枢神経系に発生した腫瘍に関しては、原則的に良性であっても、登録対象とする。中枢神経系腫瘍での登録の対象となる部分は、ICD-O-3 の局在コードが以下のものである。

C70.0, C70.1, C70.9, C71.0, C71.1, C71.2, C71.3, C71.4, C71.5, C71.6, C71.7, C71.8, C71.9, C72.0,

C72.1, C72.2, C72.3, C72.4, C72.5, C72.8, C72.9, C75.1, C75.2, C75.3

b) 消化管間質腫瘍(GIST)

ICD-O-3 の局在コードで 8936/1 となる性状不詳および 8936/0 となる良性の消化管間質腫瘍(GIST)は、原発部位にかかわらず、登録の対象とする。

c) 境界悪性の卵巣腫瘍の一部

死因統計に用いられる「疾病、傷害および死因統計分類提要 ICD-10 準拠」に従い、ICD-O-3 の形態コードで 8440~8479 の範囲の性状不詳腫瘍で、卵巣に原発するものは、性状コードが「/1」であっても、登録の対象とする。具体的な卵巣に原発した登録対象の形態コードは下記のとおりとする。

8442/1(境界悪性漿液性のう胞腺腫*)

8444/1(境界悪性明細胞のう胞腺腫)

8451/1(境界悪性乳頭状のう胞腺腫*)

8462/1(境界悪性漿液性乳頭状のう胞腺腫*)

8463/1(境界悪性漿液性表在性乳頭腫瘍)

8472/1(境界悪性粘液性のう胞腺腫)

8473/1(境界悪性乳頭状粘液性のう胞腺腫)

*ICD-O-3 の表記は「漿液性のう胞腺腫、境界悪性」「乳頭状のう胞腺腫、境界悪性」

* 各施設における登録患者について

各施設における登録対象は、登録を実施する自施設での新規の診断患者または他施設で診断後に自施設を初診した患者であり、初発例、再発例を含む。また、治療を行わない経過観察例も含まれる。従来、1 入院 1 登録などの形であっても、集計などの際に 1 腫瘍 1 登録に変換できることを許容していたが、平成 29(2017)年 1 月 1 日以降の新規診断症例の登録からは、1 腫瘍 1 登録となるように登録することとする。1 腫瘍 1 登録の原則に基づき、同一患者に複数のがん病巣が存在し、それらが臨床的・病理学的に独立した“がん”と判断された場合、多重がんであるとする。多重がんの判断に際し、十分な情報が診療録・病理報告書に記載がない場

合、あるいは症例の数え方に明白な問題が存在すると考えられる場合、主治医の判断または SEER2004、2007 の定義を参考に登録を行なう。登録済みの同じがんについて当該施設で治療中に再発した患者については登録対象ではないが、同じ患者が同じがんで複数のがん診療連携拠点病院を受診した場合は、異なる施設において同じ患者の同じがんが登録されている可能性がある。

本院内がん登録全国集計では、提供されたデータは匿名化後のデータであるため、重複の整理は行わない。

(2) 収集方法

がん診療連携拠点病院等(小児がん拠点病院を含む)の施設に対しては平成 29 年 7 月に、都道府県から推薦された施設(以降、都道府県推薦病院)に対しては 8 月に、任意参加病院に対しては 9 月に、調査への協力の依頼書と「院内がん登録 2017 年全国集計手順書」を送付し、手順書に沿ってデータを整理し、提供を依頼した。データ提出期間は、がん診療連携拠点病院等が平成 30 年 8 月 6 日から 8 月 31 日まで、都道府県から推薦された施設が 9 月 3 日から 9 月 28 日まで、任意参加病院が 10 月 1 日から 10 月 31 日までで、データは全てインターネット(ネットワーク型)を用いて提出していただいた。

提出項目は、「がん診療連携拠点病院等院内がん登録標準登録様式 2016 年版」において定義された標準登録項目とした。なお、データ収集時に、定義通りの項目・区分で登録がされているか、関連する項目間の登録内容に矛盾はないか等を確認するための専用の品質管理ツールを配布し、データ提出前に各施設においてデータを確認し、必要であれば修正をした上でデータを提供していただいた。

(3) 収集項目と定義

主な項目の定義と注意について以下に記載する。このほかの項目の定義については、がん診療連携拠点病院等院内がん登録標準登録様式 2016 年版をご覧ください。

i. 症例区分

院内がん登録の目的の一つとして、病院のがん医療の評価のための基礎的資料を提供することがあげられる。そのためには、病院のがん診療実態を他施設と比較する必要があり、どのがん症例を含めるのかを識別しておく必要がある。この症例区分の項目は、当該腫瘍の診断および初回治療の過程において、自施設でどのように関係したかを判断するための重要な項目である。本全国集計のデータ収集対象は、症例区分に関わらず全症例としている。

ii. 治療前ステージ

国際比較のため、UICC(The Union for International Cancer Control)の定める病期分類方法に基づき、何らかの治療が行われる以前に診断されたステージを指す。わが国の一般的な臨床現場で使用されている癌取扱い規約に基づくステージとは若干異なる部分がある。肝臓については、取扱い規約のステージも合わせて標準項目として登録することとなっている。

なお、前医で治療がなされており治療前のステージが不明の場合などは「不明」に分類されるか、該当無のまま登録される。

iv. 術後病理学的ステージ

手術が行われた患者に関して、術後に検体が提出され病理学的に算出されたステージを登録する。手術が行われなかった場合には手術なしで、術前に化学療法や放射線療法などが行われた場合には、手術前の治療の影響が想定されるため、術後病理学的ステージは適応外として登録される。定義上は、原発巣に対する切除術が行われ、断片が陰性であるような治癒的な切除が行われた場合に本ステージが評価できるとされている。この定義に従えば、現状の院内がん登録の項目と定義項目番号 730「外科的・鏡視下・内視鏡的治療の範囲」において、原発巣切除(腫瘍遺残なし)で本ステージを評価することが可能である。術後病理学的ステージは、腫瘍やリンパ節を顕微鏡的に観察して得られるステージであることから、治療前ステージと比較して、治療開始時点でのがんの状態をより正確に表しているといえる。

v. 治療の有無

一般にがん治療とは、1) 原発巣・転移巣のがん組織 に対して行なわれた治療と、2) がん組織に対するもの ではなくても、がんによる症状の緩和・軽減のために行 なわれた特異的な治療(吻合術などの外科手術)の両 者を指す。ある治療が、1)がん組織に対して何らかの 影響(がん組織の増大傾向を止めたり、切除したり、消 失させたりする行為)、あるいは2)症状の軽減を及ぼす ことを意図して行なわれた場合、たとえそれが、根治的 ではない、もしくは期待する治療効果が得られなかった としても、がん治療として定義される。しかし、院内がん 登録におけるがん初回治療は、運用上の必要等から、1) の治療、すなわち、当該腫瘍の縮小・切除を意図したが ん組織に対する治療のうち、当該腫瘍に関する最初の 診断に引き続き行なわれた、腫瘍に対する治療とする。 最初の診断に引き続き行なわれた治療の範囲は、治療 計画等に記載された治療とし、経過観察が計画された 場合あるいは治療前に死亡された場合は経過観察とい う行為を初回治療としてみなして扱うこととする。なお、こ の範囲が不明確な場合は、病状が進行・再発したりする までに施行されたか、あるいはおよそ5ヶ月以内に施行 されたものを初回治療とする。

従来の院内がん登録標準登録様式では、がんに伴う症状の改善を意図して行なわれた治療も初回治療に含めることとされてきたが、2016年版からは、がんそのものの縮小・切除を意図した治療のみが初回治療の対象となった。このため、従来、初回治療の対象となっていた症状の緩和等を意図して行なわれた特異的な症状緩和的な治療を含む症状緩和的な治療は、初回治療に準ずる形で計画され、かつ自施設で実施された場合に限って、データの継続性の担保と診断早期からの症状緩和的な治療の実施状況を把握する目的で、別途「790 症状緩和的な治療の有無(自施設)」において登録される。なお、症状緩和的な治療の有無は、従来の「特異的」症状緩和治療の範囲に限定されず、診療行為として緩和ケア加算が算定されている場合や投薬・処置等の医行為が対象となる。

① 外科的治療

肉眼的視野下の外科的手技による病巣切除術を「外科的治療」とする。子宮頸癌の円錐切除術(病巣がす

べて切除できた場合)は、外科的治療に含めるが、前立腺癌の去勢術は内分泌療法として、胆嚢癌での腹腔鏡下胆嚢摘除術、肺癌での胸腔鏡下肺悪性腫瘍手術は鏡視下治療として登録される。

② 鏡視下治療

皮膚切開を加えるなど、自然開口部(口唇、鼻孔、尿道口、肛門、膣口、乳管等)以外から挿入された光学機器の視野を用いて(光学機器の視野下で)行なわれる病巣切除術を「鏡視下治療」とする。また前立腺癌でのTUR-P、胃癌・大腸癌での粘膜下層剥離(ESD)は内視鏡的治療として登録される。

③ 内視鏡治療

自然開口部(口腔、鼻孔、尿道口、肛門、膣口、乳管等)から挿入された光学機器による視野を用いた病巣の切除等の観血的治療が行なわれた場合を内視鏡的治療とする。膀胱癌のTUR-BT、胃癌・大腸癌での粘膜下層剥離術 ESD など。

④ 放射線療法

X線やγ線等の電磁放射線、あるいは陽電子線や重イオン線等の粒子放射線による腫瘍の縮小あるいは消失を目的とした治療を放射線療法とする。原発巣に対する放射線治療だけではなく転移巣に対する放射線治療も含まれる。重粒子線・陽子線・中性子線などの荷電粒子線を利用した治療、イブリツモマブチウキセタンのように、分子標的薬と放射性同位元素の両方の作用を狙った治療I-131 内容療法等の内照射療法、密封小線源による治療を含む。

⑤ 化学療法

アルキル化薬をはじめとする狭義の抗がん剤の他、分子標的薬などの薬剤を用いた、腫瘍の縮小あるいは消失を目的とした治療をその投与経路は問わず、化学療法とする。イブリツモマブチウキセタンのように、分子標的薬と放射性同位元素の両方の作用を狙った治療、肝動脈化学塞栓療法のような血管塞栓術も併用した抗がん剤投与、ニボルマブなど、免疫療法薬とされる分子標的薬の薬物治療も含む。

⑥ 内分泌療法

特定のホルモン分泌を抑制することで腫瘍の増殖を阻止する目的で、薬剤投与あるいはホルモン分泌器官の切除により、腫瘍の縮小あるいは消失を目的とした治療を内分泌療法とする。前立腺癌における除鞏術、ステロイド単剤での薬物治療も含む。

⑦ その他の治療

当該腫瘍の縮小・消失を目的に腫瘍に対して行なわれた初回治療のうち、外科的治療、鏡視下治療、内視鏡的治療、放射線療法、化学療法、内分泌療法のいずれにも該当しない治療をその他の治療とする。例えば、免疫療法、肝動脈化学塞栓療法のような血管塞栓術、レーザー等による腫瘍そのものを焼灼する光線焼灼術や光線力学的治療、ラジオ波などの電子波を用いた腫瘍焼灼術、腫瘍病巣にエタノール等の壊死性薬物を注入する PEIT などの治療がある。

2. 集計の対象と集計方法

(1) 集計の対象

がん診療連携拠点病院等からはデータ提供を依頼した 437 施設と小児がん拠点病院 6 施設(成人のがん診療連携拠点病院に指定されていない)のすべての施設からデータ提供があった。また、都道府県推薦病院は 344 施設から、任意参加病院は 56 施設からデータ提供があった。しかし、都道府県推薦病院のうち 1 施設からは通年での登録ができていなかったため、集計への参加を辞退された。よって、集計対象施設は、全体で 842 施設であった。

本集計においては、悪性新生物<腫瘍>及び上皮内癌(性状コード 3, 2)、また脳腫瘍の局在コードが C70.0, **C70.1**, C70.9, C71.0, C71.1, C71.2, C71.3, C71.4, C71.5, C71.6, C71.7, C71.8, C71.9, **C72.0**, **C72.1**, C72.2, C72.3, C72.4, C72.5, C72.8, C72.9, C75.1, C75.2, C75.3 の良性及び良性又は悪性の別不詳、胃腸間質腫瘍、NOS(組織型 8936)の良性又は悪性の別不詳(性状コード 0, 1)、および ICD-O-3 の形態コードで先の登録対象として述べた 8442, 8444, 8451, 8462, 8463, 8472, 8473 の範囲の性状不詳腫瘍

で卵巣に原発するものを集計対象とした。

2017 年全国集計では、がん診療連携拠点病院等のデータにおいて 2 件、性状コード 1 の登録対象外のため集計からは除外した。

(2) 集計項目の定義

● 診断日

項目[400]診断施設が「1:自施設診断」の場合は、項目[370]自施設診断日、「2:他施設診断」の場合は、項目[350]当該腫瘍初診日を診断日(起算日)とする。

● 症例区分

当該腫瘍に対しての自施設の位置づけを総合的に判断する項目。

10: 診断のみ→自施設で診断したが、治療の施行は他施設へ紹介・依頼した場合。

20: 自施設診断・自施設初回治療開始→自施設で診断および初回治療に関する決定をし、腫瘍そのものへの治療を開始した場合(経過観察の決定および実行した場合も含む)。

21: 自施設診断・自施設初回治療継続→自施設で診断した後、他施設で初回治療が開始され、その後、自施設で初回治療の一部を実施した場合(自施設での経過観察の実行は含まない)

30: 他施設診断・自施設初回治療開始→他施設で診断された後、自施設を受診し、自施設で腫瘍そのものへの治療を開始した場合(経過観察の決定および実行した場合も含む)

31: 他施設診断・自施設初回治療継続→他施設で診断した後、他施設で初回治療の一部を実施した場合(自施設での経過観察の実行は含まない)

40: 初回治療終了後→他施設で初回治療終了後に自施設を受診した場合。自施設受診後の治療の有無は問わない。

80: その他→10~40 のいずれにも分類できない場合。他施設診断症例で、治療目的に紹介されたが、自施設では治療は行なわず、他施設へ紹介した場合も含まれる。

2017年診断例について、症例区分 21:自施設診断・自施設初回治療継続例、31:他施設診断・自施設初回治療継続例であっても、その他治療無しで、かつ自施設における外科的治療、鏡視下治療、内視鏡的治療、放射線療法、化学療法、内分泌療法が行われているが、いずれの治療においても施行日が診断から5ヶ月(155日)を超えていた場合は、当該治療を実施していなかった、すなわち症例区分 21:自施設診断・自施設初回治療継続例は、10:診断のみへ、症例区分 31:他施設診断・自施設初回治療継続例は、80:その他へ変換して集計した。但し、造血器系腫瘍(院内がん登録部位分類における悪性リンパ腫、多発性骨髄腫、白血病、他の造血器腫瘍)においては、経過観察が病院間で引き継がれることがあり、このような変換からは除外した。尚、診断日より1ヶ月以上(31日)前に実施された治療は当該腫瘍に対する治療ではないとし、治療なしとした。

● 性別

半陰陽や性同一性障害による戸籍性別の変更等のため、性別で特有の臓器に発生した腫瘍と戸籍上の性別が矛盾する場合も、登録された性を用いて分類した。

● 年齢

年齢は、生年月日と診断日を用いて、下記の定義で求めた。

生年月日と診断日の日付情報に不明が含まれない場合は、「(診断日(年月日)(日単位) - 生年月日(日単位)) ÷ 365.25」とし、小数点以下は切り捨てとした。

生年月日と診断日の日情報に不明が含まれる場合は、「診断年月の月 ≥ 生年月日の月のときは、診断年月の年 - 生年」「診断年月の月 < 生年月日の月のときは、診断年月の年 - 生年 - 1」とした。

● 部位区分

表 1-3 部位分類コード対応に基づき、作成した。なお、上皮内癌等を含む、すなわち性状コード 2、3 及び頭蓋内腫瘍の性状 0、1 を持つ症例の合計を基本の集計単位としており、特に明記の無い場合は、上皮内癌等を含んでいる。上皮内癌等を含まない(悪性新生物 <腫瘍>)と定義されている場合は、性状コード 3 の症

例を対象としている。

● 臨床病期

治療前ステージ

本報告書では、胃、大腸、肝細胞、肝内胆管、肺、乳、食道、膵臓、前立腺、子宮頸部、子宮内膜、膀胱、甲状腺、喉頭、胆嚢、腎、腎盂尿管について集計した。本報告書において集計対象とした、形態コードは11ページの表のとおりである。

術後病理学的ステージ

主要 5 部位、食道、膵臓、前立腺、子宮頸部、子宮内膜、膀胱、甲状腺、喉頭、胆嚢、腎、腎盂尿管において、治療前ステージと同じ形態コードのみを集計対象とした。なお、「項目:外科的・体腔鏡的・内視鏡的治療」の結果の区分で手術がなしと登録されていた例は集計から除外した。

総合ステージ

病期は患者の予後に影響する重要な要因である。そこで、治療開始時点でのがんの状態をより正確に表しているとされる術後病理学的ステージを第一優先とし、術前治療が行われた術後病理学的ステージの適用外及び術後病理学的ステージが不詳であった例、観血的治療を行っていない例では、治療前ステージを用いてがんの治療開始時点での病期を示す指標として総合ステージを算出した。

● 治療方法

手術

外科的治療と鏡視下治療のいずれか、または両方が実施された患者を合算して手術として集計した。

薬物療法

化学療法、内分泌療法のいずれかが実施された患者を合算して薬物療法として集計した。但し、内分泌療法には前立腺癌における除睾術等も含まれる。

その他の治療

肝動脈塞栓術、アルコール注入療法、温熱療法、ラ

ジオ波焼灼を含むレーザー等焼灼療法、その他の治療のいずれかが実施された患者をその他の治療として集計した。

集計用の治療方法の分類は、下記のとおり。

1. 手術のみ
2. 内視鏡のみ
3. 手術＋内視鏡
4. 放射線のみ
5. 薬物療法のみ
6. 放射線＋薬物
7. 薬物＋その他
8. 手術/内視鏡＋放射線
9. 手術/内視鏡＋薬物
10. 手術/内視鏡＋その他
11. 手術/内視鏡＋放射線＋薬物
12. 他の組み合わせ
13. 経過観察

但し、2016年診断例より自施設での治療施行日が登録されている外科的治療、鏡視下治療、内視鏡的治療、放射線治療、化学療法、内分泌療法の自施設治療施行日が5ヶ月(155日)を超えていた場合は、当該治療を実施しなかったとして集計した。また、診断日より1ヶ月(31日)より前に行なわれた治療は当該腫瘍に対す

る治療ではなかったとし、治療実施なしとして集計した。

(3) 公表の対象について

各集計表において、集計値が10以下の場合、個人が特定される可能性が高い反面、患者、家族や国民に対して有用な診療情報を提供するため、厚生労働省の指示に基づき、第9回がん診療提供体制のあり方に関する検討会資料として提出された「資料2 少数例のがんの情報提供について」の資料に従って、1件以上10件未満の場合は、1～3件、4～6件、7～9件として公表し、10件以上は実数で公表する。

(4) 症例区分80:その他 の扱いについて

症例区分80(全登録様式8):その他 は、セカンドオピニオンをみの症例については、登録しなくてもよいこととなっているが、2015年診断例までは任意で登録されていたため施設によっては、登録されている場合が考えられる。そこで、症例区分80を含む数を全登録数、症例区分80を除いた数を集計登録数と定義し、結果IIでは、症例区分80を除いた集計を行なった。

(5) UICC TNM 病期分類の版について

標準的な院内がん登録では、2011年診断症例までは第6版を適用、2012年診断症例以降は第7版の適用を推奨している。

病期分類対象コード

	局在コード	組織形態コード
胃癌	C160, 161-166, 168, 169	8000-8157 (但し、8153を除く) 8160-8162 8170-8231 8244 8246-8247 8250-8551 8560-8576 8940-8941
大腸癌	C180, 182-189, 199, 209	8000-8157 (但し、8153を除く) 8160-8162 8170-8231 8246-8247 8250-8551 8560-8576 8940-8941
肝細胞癌	C220	8170-8175
肝内胆管癌	C221	8013, 8041, 8148, 8160-8161, 8180, 8246, 8980
肺癌	C340-343, 348, 349	8000-8157 8160-8162 8170-8231 8240-8245 8246-8247, 8249 8250-8551 8560-8576 8940-8941, 8972, 8980
乳癌	C500-509	8000-8157 8160-8162 8170-8231 8246-8247 8250-8551 8560-8576 8940-8941, 8982
食道癌	C150-155, 158, 159	8000-8157 8160-8162 8170-8231 8240, 8244 8246-8247, 8249 8250-8551 8560-8576 8940-8941
膵臓癌	C250-253, 257, 259	8000-8157 8160-8162 8170-8231 8240-8245 8246-8247 8250-8551, 8552 8560-8576 8940-8941, 8971
前立腺癌	C619	8000-8157 (但し、8120-8131を除く) 8160-8162 8170-8231 8240 8246-8247 8250-8551 8560-8576 8940-8941
子宮頸癌	C530-531, 538, 539	8000-8157 8160-8162 8170-8231 8240 8246-8247, 8249 8250-8551 8560-8576 8940-8941
子宮内膜癌	C540-543, 548, 549	8000-8157 8160-8162 8170-8231 8240 8246-8247 8250-8551 8560-8576 8940-8941, 8980
膀胱癌	C670-679	8000-8157 8160-8162 8170-8231 8246-8247 8250-8551 8560-8576 8940-8941
甲状腺癌	C739	(乳頭・濾胞癌) 8050, 8230, 8260, 8290, 8330-8332, 8335, 8337, 8340-8344, 8350 (未分化癌) 8020, 8021 (髄様癌) 8345

表 1-3 部位分類コード対応

部位名	第 1 段階 ICD-O-3 形態コード	第 2 段階 ICD-O-3 部位コード
口腔・咽頭		C00-C14
食道		C15
胃		C16
結腸		C18
直腸		C19-C20
大腸		C18-C20
肝臓		C22
胆嚢・胆管		C23-C24
膵臓		C25
喉頭		C32
肺		C33-C34
骨・軟部		C40-C41、C47、C49
皮膚(黒色腫を含む)		C44
乳房		C50
子宮頸部		C53
子宮体部		C54
子宮		C55
卵巣		C56
前立腺		C61
膀胱		C67
腎・他の尿路		C64-C66、C68
脳・中枢神経系		C70、C71、C72、C751-C753
甲状腺		C73
悪性リンパ腫	959-972 974-975	
多発性骨髄腫	973、976	
白血病	980-994	
他の造血器腫瘍	995-998、999	C421
その他		第 1 段階、第 2 段階で変換された以外の症例

下線部分は、2017 年集計より修正した箇所

都道府県別拠点病院数の推移:指定年別

	平成 24 年 4 月	平成 26 年 8 月	平成 27 年 8 月	平成 28 年 10 月	平成 29 年 4 月	平成 30 年 4 月					
北海道	21	21	20	20	○	22	○	22			
青森	6	6	6	6	6	6	6	6			
岩手	9	10	10	10	10	10	10	10			
宮城	7	7	○	8	7	7	7	7			
秋田	8	8	○	9	○	9	○	10			
山形	6	6	6	6	6	6	6	6			
福島	8	9	9	9	9	9	9	9			
茨城	9	9	10	10	○	11	○	11			
栃木	6	○	8	○	8	○	8	○	8		
群馬	10	10	9	9	9	9	9	9			
埼玉	11	12	13	13	13	13	13	13			
千葉	14	14	○	13	○	13	○	14	○	15	
東京	25	27	○	27	○	28	○	29	○	29	
神奈川	15	17	17	17	18	18	18	18	18		
新潟	9	9	8	8	○	8	○	9	○	9	
富山	8	8	7	7	7	7	7	7	7		
石川	5	5	5	5	5	5	5	5	5		
福井	5	5	5	5	5	5	5	5	5		
山梨	4	4	○	5	○	5	○	5	○	5	
長野	8	8	○	9	○	11	○	11	○	11	
岐阜	7	7	7	7	7	7	7	7	7		
静岡	11	11	10	○	12	○	12	○	12	12	
愛知	15	15	17	17	17	17	17	17	17		
三重	6	6	5	5	4	4	4	4	4		
滋賀	6	6	○	7	○	7	○	7	○	7	
京都	9	9	○	13	○	12	○	12	○	12	
大阪	14	16	17	17	17	17	17	17	17		
兵庫	14	14	14	14	14	14	14	14	14		
奈良	5	5	5	5	5	○	6	○	6	6	
和歌山	6	6	6	6	6	6	6	6	6		
鳥取	5	5	5	5	5	5	5	5	5		
島根	5	5	5	5	5	5	5	5	5		
岡山	7	7	○	9	○	9	○	9	○	9	
広島	11	11	11	11	11	11	11	11	11		
山口	7	7	○	9	○	8	○	8	○	8	
徳島	4	4	○	5	○	5	○	5	○	5	
香川	5	5	5	5	5	5	5	5	5		
愛媛	7	7	7	7	7	7	7	7	7		
高知	4	4	3	3	3	3	○	3	○	4	
福岡	15	15	15	○	17	○	17	○	17	17	
佐賀	4	4	4	4	4	4	4	4	4		
長崎	6	6	6	6	6	6	6	6	6		
熊本	8	8	8	8	8	7	7	7	7		
大分	7	7	7	7	6	6	6	6	6		
宮崎	3	3	3	3	3	3	3	3	3		
鹿児島	9	●	10	○●	11	○●	12	○●	12	○●	12
沖縄	3	3	○	4	5	5	6	6	6		
(再掲) 地域がん診療病院			21	21	28	28	34	34	36		
(再掲) 特定領域がん診療連携拠点病院			1	1	1	1	1	1	1		
合計	397	409	422	422	427	427	434	434	437		

○地域がん診療病院を含む、●特定領域がん診療連携拠点病院を含む

Ⅱ 2017年全国集計 結果概要

1. 全登録数

がん診療連携拠点病院等 437 施設から 732,295 例、県推薦病院 343 施設から 256,760 例、小児がん拠点(成人のがん診療連携拠点病院に指定されていない施設)6 施設から 663 例、任意参加の 56 施設から 28,898 例、合計 842 施設から 1,018,616 例(全登録数)のデータ提供があった。表 2-1、図 2-1 に全登録数の推移を示した。がん診療連携拠点病院等について昨年と比較すると、集計対象施設が 3 施設増加し、登録数は 19,824 例増加した。施設別にみた全登録数の中央値は、がん診療連携拠点病院等が 1,493 例、最小 57 例、最大 8,575 例で中央値は微増傾向にある。

がん診療連携拠点病院等についてみると、男女ともに登録数は 2016 年と比較して微増傾向となっている。上皮内癌等を含む場合と含まない場合の登録数は経年的にみると乖離がやや大きくなる傾向があったが、2014 年以降その乖離はほぼ横ばいで推移している。

表 2-2-1~3 に、集計対象施設の全登録数及び対前年増加率を示した(症例区分 80 を除く)。がん診療連携拠点病院等 437 施設の中央値は、2.2%であったが、対前年増加率が 30%を超える外れ値を示す施設、30%を超えて減少した施設があった。2016 年診断例から大きく減少した施設では、外科系診療科が閉鎖されたことによる影響とのことであった。都道府県推薦病院 343 施設の中央値は、2.2%、対前年増加率が 30%を超える外れ値を示す施設は 14 施設であった。

2. 全登録数に関する注意点について

表 2-3-1~4 に、施設別、症例区分別の全登録数をした。本全国集計では、「Ⅱ 結果概要」ではこれまでと同様に、症例区分に関わらず全登録患者を対象に集計をし、「Ⅲ 結果詳細(診断情報)」では、「症例区分:80」を除いて集計をしている。

2013 年全国集計の報告書から、地域がん診療病院(隣接する地域のがん診療連携拠点病院のグループとして指定され、拠点病院と連携しつつ、専門的ながん医療の提供、相談支援や情報提供などの役割を担う病院)と、特定領域がん診療連携拠点病院(特定のがん種について、都道府県内で最も多くの診療実績を持つ、がん診療連携拠点病院)が集計対象に含まれている。また、2016 年集計より特に表

示がない場合は、国が指定するがん診療連携拠点病院等に加え、各都道府県から推薦された都道府県推薦病院を含めて集計した。また、2017 年診断例より任意で院内がん登録全国集計に参加した施設を含めて集計した。

症例区分:80 を除いた集計登録数は、がん診療連携拠点病院等が全登録数の 97.3%であり、昨年度とほぼ同程度であった。

「Ⅳ 結果詳細(腫瘍情報)」の集計では、「症例区分 20: 自施設診断・自施設初回治療開始」と「症例区分 30: 他施設診断・自施設初回治療開始」として登録された患者を主な集計の単位としている。症例区分 20 と 30 の割合は、がん診療連携拠点病院等 2017 年診断例では、80.9%と昨年度とほぼ同様であった。

3. 都道府県別の罹患数との関係

各都道府県における院内がん登録実施病院の診療実績を推定する一つの方法として、各都道府県内全体のがん罹患数に占める院内がん登録実施病院での診療を受けた者の割合をみることは有用である。ここでは、全国がん登録の集計方法に従い院内がん登録データを疾病及び関連保険問題の国際統計分類(International Statistical Classification of Diseases and Related Health Problems; ICD-10)へ変換したあとの全登録数でのカバー率を示す。

院内がん登録 2016 年全国集計における病院の登録割合は重複がないと考えられる初回治療開始例に絞ってみると、全体で 65.2%であった。なお、2016 年診断例については、全国がん登録が開始された初年度でもあるため、各都道府県別の罹患数との関係をみていくためには、更にデータを詳細にみていく必要がある。そのため、ここでは院内がん登録全国集計 2016 年のカバー率について言及するに留める。

(2017 年全国集計報告書公表時点、2019 年 8 月には 2017 年全国がん罹患数が公表されていないため)

表 2-1 全登録数の推移

	がん診療連携拠点病院等		県推薦病院		小児がん拠点		任意病院	全体
	2016	2017	2016	2017	2016	2017	2017	2017
拠点病院数 (調査時)	434	437	-	-	6	6	-	443
集計対象施設数	434	437	338	343	6	6	56	842
全登録数 (集計対象)	712,471	732,295	249,331	256,760	506	663	28,898	1,018,616
男性	395,230	408,527	141,140	145,796	299	371	16,999	571,693
女性	317,241	323,768	108,191	110,964	207	292	11,899	446,923
上皮内癌等を含まない	621,395	639,706	217,759	224,254	383	498	25,721	890,179
1施設当たりの全登録数								
中央値	1,464	1,493	684	713	72	97	466	
最小値	129	57	48	39	42	57	16	
最大値	8,254	8,575	3,101	3,116	179	219	1,357	
症例区分その他を除く集計登録数 (全登録数に占める割合)	693,612 (97.4)	712,201 (97.3)	244,581 (98.1)	252,132 (98.2)	503 (99.4)	656 (98.9)	28,422 (98.4)	993,411 (97.5)
自施設初回治療開始例のみ (全登録数に占める割合)	576,739 (81.0)	592,290 (80.9)	190,268 (76.3)	195,632 (76.2)	382 (75.5)	528 (79.6)	19,290 (66.8)	807,740 (79.3)
(参考)								
地域がん診療病院及び特定領域がん 診療連携拠点病院を除く全登録数	712,471	732,295	-	-	-	-	-	-
中央値	1,539	1,600	-	-	-	-	-	-
最小値	193	57	-	-	-	-	-	-
最大値	8,254	8,575	-	-	-	-	-	-

*小児がん拠点病院は20歳以上を含む



図 2-1 がん診療連携拠点病院等における全登録数の推移 (上皮内癌等を含む総数・男女別、上皮内癌等を含まない総数、県推薦病院、小児がん拠点病院6施設、任意参加病院を除く)

4. がん診療連携拠点病院等における5大がん

の全登録数の推移

がん診療連携拠点病院等(県推薦病院、小児がん拠点病院6施設を除く)5大がんについて全登録数の推移を図

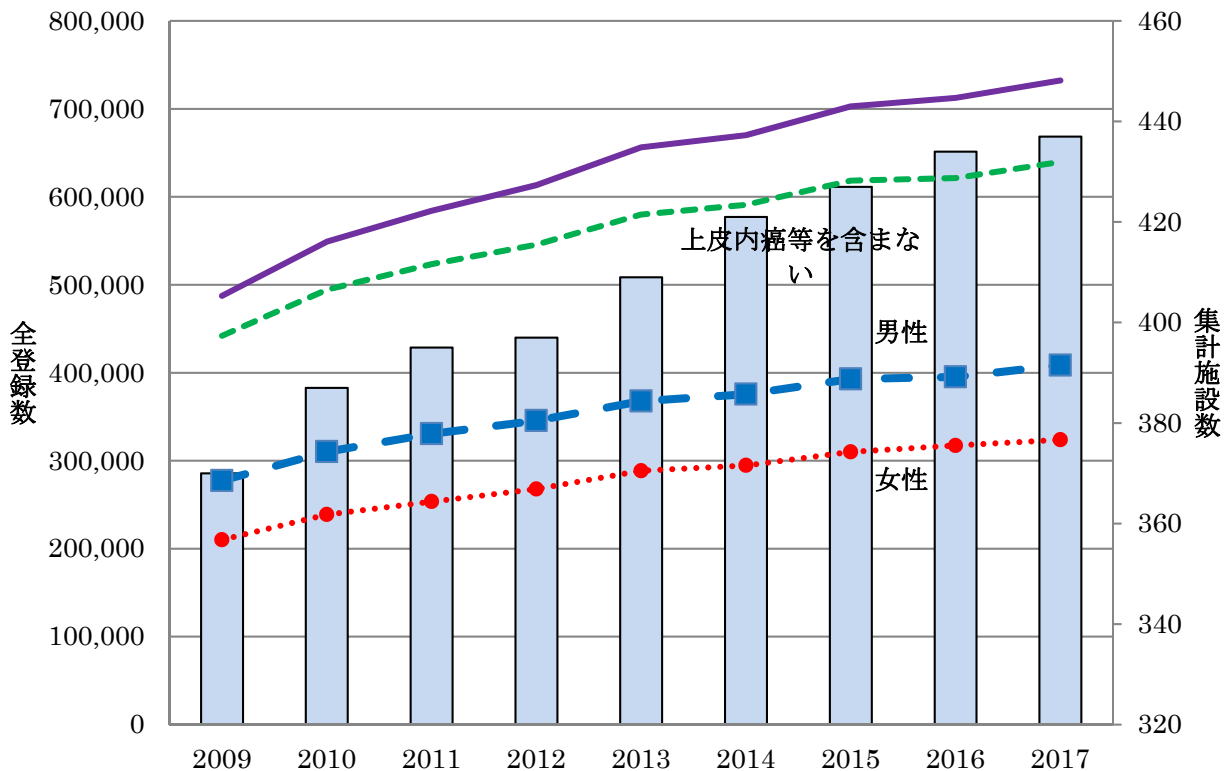
2-2、図 2-3 に示した。全部位の登録数の増加に関わらず、肝臓は男女とも 2010 年以降ほぼ横ばいである。大腸が胃の登録数を上回った。男性では、大腸、前立腺、胃、肺の登録数がすべて 5 万件を超えていた。女性では、乳房と大腸の登録数の増加の傾きが、他と比較して若干大きい傾向にあった。

男性

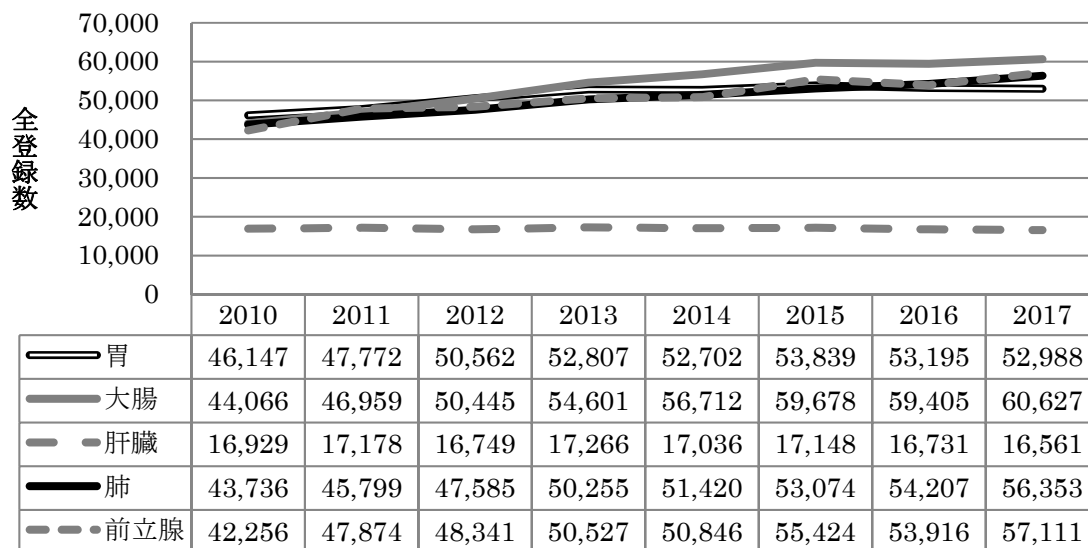

女性



図 2-3 がん診療連携拠点病院等における主ながんの全登録数の推移(上皮内癌等を含む、男女別、小児がん拠点病院 6 施設、任意参加病院を除く)

表 2-2-1 がん診療連携拠点病院等における集計対象施設(437 施設)の全登録数(症例区分 80 除く)及び対前年増加率

都道府県	施設名称	2017 年	2016 年	対前年増加率
総数		712,202	693,612	2.7
北海道	独立行政法人国立病院機構北海道がんセンター	2,458	2,508	-2.0
	JA北海道厚生連 旭川厚生病院	1,469	1,462	0.5
	王子総合病院	1,207	1,214	-0.6
	砂川市立病院	685	674	1.6
	市立釧路総合病院	1,295	1,231	5.2
	市立札幌病院	1,434	1,477	-2.9
	JA 北海道厚生連帯広厚生病院	1,759	1,613	9.1
	北見赤十字病院	1,564	1,563	0.1
	市立函館病院	1,275	1,344	-5.1
	日鋼記念病院	623	574	8.5
	社会福祉法人函館厚生院 函館五稜郭病院	1,754	1,814	-3.3
	札幌医科大学附属病院	2,472	2,444	1.1
	JA 北海道厚生連 札幌厚生病院	1,644	1,830	-10.2
	北海道大学病院	2,884	2,916	-1.1
	医療法人手稲溪仁会病院	2,432	2,317	5.0
	旭川医科大学病院	1,932	1,843	4.8
	市立旭川病院	868	899	-3.4
	独立行政法人労働者健康安全機構釧路労災病院	1,092	1,037	5.3
	恵佑会札幌病院	1,773	1,930	-8.1
	KKR 札幌医療センター	1,011	1,076	-6.0
	小樽市立病院	695	617	12.6
独立行政法人労働者健康安全機構 北海道中央労災病院	170	227	-25.1	
青森	青森県立中央病院	2,516	2,321	8.4
	八戸市立市民病院	1,482	1,499	-1.1
	弘前大学医学部附属病院	2,391	2,211	8.1
	三沢市立三沢病院	510	534	-4.5
	一部事務組合下北医療センターむつ総合病院	701	607	15.5
	十和田市立中央病院	677	609	11.2
岩手	岩手県立中央病院	1,860	2,008	-7.4
	岩手県立二戸病院	320	437	-26.8
	岩手医科大学附属病院	3,044	2,931	3.9
	岩手県立中部病院	1,457	1,387	5.0
	岩手県立磐井病院	761	773	-1.6
	宮古病院	505	460	9.8
	岩手県立胆沢病院	1,046	1,063	-1.6
	岩手県立大船渡病院	493	538	-8.4
	岩手県立久慈病院	357	341	4.7
	岩手県立釜石病院	389	411	-5.4
宮城	東北大学病院	3,318	3,184	4.2
	宮城県立がんセンター	1,840	1,735	6.1
	石巻赤十字病院	1,931	1,952	-1.1
	独立行政法人国立病院機構 仙台医療センター	1,794	1,784	0.6
	大崎市民病院	1,949	2,042	-4.6
	独立行政法人労働者健康安全機構 東北労災病院	1,147	902	27.2
	みやぎ県南中核病院	797	555	43.6
秋田	国立大学法人 秋田大学医学部附属病院	1,904	1,902	0.1
	秋田県厚生農業協同組合連合会 由利組合総合病院	688	721	-4.6
	秋田県厚生農業協同組合連合会 大曲厚生医療センター	1,060	917	15.6
	秋田県厚生農業協同組合連合会平鹿総合病院	831	977	-14.9
	秋田県厚生農業協同組合連合会 能代厚生医療センター	563	556	1.3
	秋田赤十字病院	1,118	1,214	-7.9
	雄勝中央病院	331	281	17.8
	大館市立総合病院	801	790	1.4
	秋田県厚生農業協同組合連合会秋田厚生医療センター	1,136	1,145	-0.8
	北秋田市民病院	216	(203)	6.4
山形	山形県立中央病院	2,116	2,088	1.3
	山形大学医学部附属病院	2,128	2,150	-1.0

都道府県	施設名称	2017年	2016年	対前年増加率
	山形市立病院済生館	987	938	5.2
	置賜広域病院企業団 公立置賜総合病院	901	883	2.0
	山形県立新庄病院	600	656	-8.5
福島	日本海総合病院	1,965	1,761	11.6
	労働者健康安全機構 福島労災病院	1,064	1,127	-5.6
	一般財団法人慈山会医学研究所付属坪井病院	596	500	19.2
	公立大学法人 福島県立医科大学附属病院	2,424	2,353	3.0
	一般財団法人太田総合病院附属太田西ノ内病院	1,631	1,694	-3.7
	竹田総合病院	1,409	1,384	1.8
	一般財団法人 脳神経疾患研究所 附属 総合南東北病院	2,035	2,053	-0.9
	一般財団法人温知会 会津中央病院	620	603	2.8
	福島県厚生農業協同組合連合会 白河厚生総合病院	794	786	1.0
	いわき市立総合磐城共立病院	1,244	1,125	10.6
茨城	茨城県立中央病院・茨城県地域がんセンター	1,995	2,050	-2.7
	筑波メディカルセンター病院・茨城県地域がんセンター	1,298	1,325	-2.0
	茨城県厚生農業協同組合連合会 総合病院土浦協同病院・茨城県地域がんセンター	1,772	1,644	7.8
	株式会社日立製作所 日立総合病院	1,744	1,465	19.0
	東京医科大学茨城医療センター	952	955	-0.3
	友愛記念病院	941	957	-1.7
	茨城県厚生農業協同組合連合会 茨城西南医療センター病院	523	473	10.6
	国立大学法人 筑波大学附属病院	2,851	2,842	0.3
	国立病院機構水戸医療センター	1,271	1,144	11.1
	株式会社 日立製作所 ひたちなか総合病院	890	778	14.4
栃木	医療法人社団 善仁会 小山記念病院	582	517	12.6
	栃木県立がんセンター	1,970	1,884	4.6
	自治医科大学附属病院	3,407	3,381	0.8
	栃木県済生会宇都宮病院	1,981	1,951	1.5
	獨協医科大学病院	2,561	2,574	-0.5
	那須赤十字病院	981	950	3.3
	佐野厚生総合病院	602	587	2.6
	上都賀総合病院	497	505	-1.6
	芳賀赤十字病院	586	401	46.1
	群馬	伊勢崎市市民病院	1,478	1,437
群馬県立がんセンター		2,064	1,938	6.5
独立行政法人国立病院機構沼田病院		205	251	-18.3
独立行政法人国立病院機構渋川医療センター		1,149	1,025	12.1
独立行政法人国立病院機構高崎総合医療センター		1,639	1,532	7.0
公立藤岡総合病院		786	749	4.9
公立富岡総合病院		938	943	-0.5
桐生厚生総合病院		871	855	1.9
前橋赤十字病院		1,586	1,494	6.2
埼玉		さいたま赤十字病院	2,095	1,578
	埼玉県立がんセンター	3,591	3,450	4.1
	深谷赤十字病院	651	772	-15.7
	春日部市立医療センター	1,159	1,102	5.2
	さいたま市立病院	1,169	1,116	4.7
	埼玉医科大学総合医療センター	2,294	2,529	-9.3
	獨協医科大学埼玉医療センター	2,812	2,658	5.8
	川口市立医療センター	1,502	1,453	3.4
	国立病院機構埼玉病院	1,378	1,258	9.5
	埼玉医科大学国際医療センター	4,562	4,618	-1.2
千葉	社会福祉法人恩賜財団済生会支部埼玉県済生会川口総合病院	1,240	1,264	-1.9
	東光会 戸田中央総合病院	1,203	1,167	3.1
	自治医科大学附属さいたま医療センター	2,272	2,308	-1.6
	国立がん研究センター 東病院	5,742	5,511	4.2
	国保旭中央病院	2,785	2,702	3.1
	医療法人鉄蕉会 亀田総合病院	2,832	2,659	6.5
	国保直営総合病院 君津中央病院	1,657	1,658	-0.1
	千葉県がんセンター	2,931	(2888)	1.5

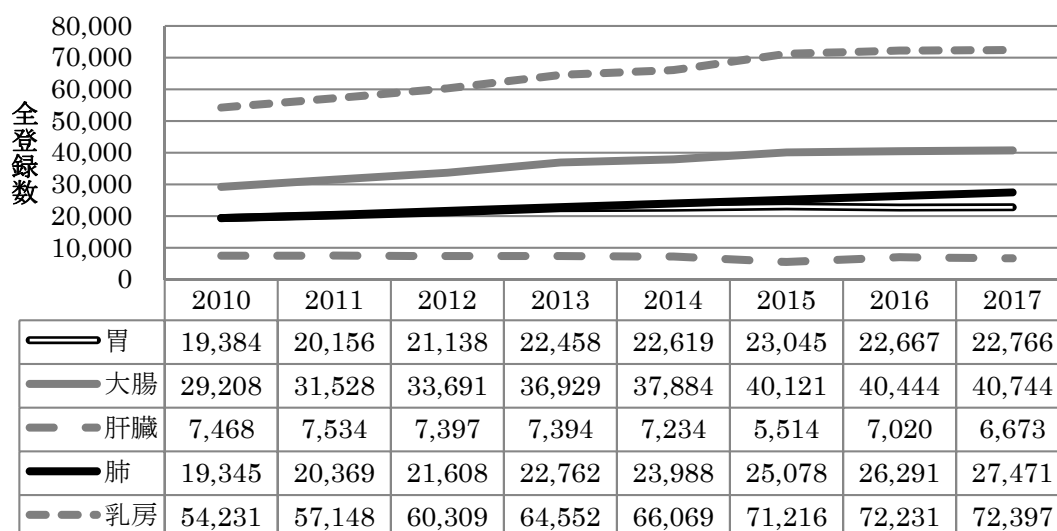
都道府県	施設名称	2017年	2016年	対前年増加率
東京	独立行政法人労働者健康安全機構 千葉労災病院	1,407	1,339	5.1
	船橋市立医療センター	1,791	1,563	14.6
	千葉大学医学部附属病院	3,757	3,594	4.5
	独立行政法人国立病院機構 千葉医療センター	1,213	1,246	-2.6
	東京歯科大学市川総合病院	1,374	1,489	-7.7
	順天堂大学医学部附属浦安病院	2,089	1,976	5.7
	東京慈恵会医科大学附属柏病院	2,360	2,147	9.9
	松戸市立総合医療センター	1,284	1,327	-3.2
	日本医科大学千葉北総病院	1,488	1,393	6.8
	さんむ医療センター	384	385	-0.3
	国立がん研究センター 中央病院	7,351	7,094	3.6
	東京都立駒込病院	4,532	4,508	0.5
	青梅市立総合病院	1,211	1,191	1.7
	NTT 東日本関東病院	2,305	2,423	-4.9
	日本赤十字社 医療センター	1,997	2,010	-0.6
	日本大学医学部附属板橋病院	2,605	2,495	4.4
	武蔵野赤十字病院	2,485	2,425	2.5
	がん研有明病院	8,085	7,842	3.1
	国立大学法人 東京大学医学部附属病院	3,543	3,633	-2.5
	日本医科大学付属病院	3,191	3,064	4.1
	聖路加国際病院	2,376	2,556	-7.0
	帝京大学医学部附属病院	2,159	2,054	5.1
	東京医科大学八王子医療センター	1,712	1,653	3.6
	杏林大学医学部付属病院	2,851	2,763	3.2
	順天堂大学医学部附属順天堂医院	4,532	4,146	9.3
	昭和大学病院	3,063	2,782	10.1
	慶應義塾大学病院	3,531	3,496	1.0
	東京都立多摩総合医療センター	2,955	3,020	-2.2
	東京医科大学病院	3,979	3,955	0.6
	公立昭和病院	1,601	1,612	-0.7
	東京慈恵会医科大学附属病院	3,255	3,315	-1.8
	虎の門病院	3,444	3,692	-6.7
	東邦大学医療センター大森病院	2,310	2,373	-2.7
独立行政法人国立病院機構東京医療センター	1,904	2,102	-9.4	
東京医科歯科大学医学部附属病院	2,815	2,893	-2.7	
東京都立墨東病院	1,670	1,477	13.1	
独立行政法人国立病院機構 災害医療センター	1,243	1,057	17.6	
東京女子医科大学東医療センター	977	935	4.5	
国立研究開発法人 国立国際医療研究センター	1,351	1,263	7.0	
神奈川県立がんセンター	4,517	4,492	0.6	
国家公務員共済組合連合会 横須賀共済病院	2,185	2,153	1.5	
横浜市立市民病院	2,017	1,963	2.8	
小田原市立病院	824	838	-1.7	
川崎市立井田病院	1,286	1,258	2.2	
相模原協同病院	1,102	1,225	-10.0	
公立大学法人横浜市立附属病院	2,446	2,449	-0.1	
聖マリアンナ医科大学病院	2,992	2,892	3.5	
東海大学医学部付属病院	3,471	3,348	3.7	
藤沢市民病院	1,607	1,409	14.1	
北里大学病院	3,606	3,459	4.2	
横浜労災病院	2,411	2,204	9.4	
昭和大学横浜市北部病院	2,263	2,317	-2.3	
横浜市立みなと赤十字病院	1,656	1,587	4.3	
大和市立病院	1,197	1,163	2.9	
関東労災病院	1,211	1,079	12.2	
恩賜財団済生会横浜市東部病院	2,052	2,168	-5.4	
横浜市立大学附属市民総合医療センター	2,575	2,681	-4.0	
新潟	新潟県立がんセンター新潟病院	3,432	3,229	6.3
	新潟県立中央病院	1,611	1,651	-2.4

都道府県	施設名称	2017年	2016年	対前年増加率
	新潟市民病院	1,848	1,868	-1.1
	長岡赤十字病院	1,810	1,736	4.3
	新潟県厚生農業協同組合連合会 長岡中央総合病院	2,063	1,905	8.3
	新潟大学医歯学総合病院	2,340	2,366	-1.1
	新潟県立新発田病院	1,408	1,413	-0.4
	労働者健康安全機構新潟労災病院	57	198	-71.2
	新潟県厚生連 佐渡総合病院	590	616	-4.2
富山	富山県立中央病院	2,459	2,387	3.0
	黒部市民病院	662	632	4.7
	独立行政法人 労働者健康安全機構 富山労災病院	377	297	26.9
	富山大学附属病院	1,373	1,249	9.9
	富山県厚生農業協同組合連合会 高岡病院	1,521	1,523	-0.1
	高岡市民病院	700	759	-7.8
	市立砺波総合病院	629	478	31.6
石川	国立大学法人金沢大学附属病院	2,283	2,147	6.3
	独立行政法人国立病院機構 金沢医療センター	816	775	5.3
	石川県立中央病院	1,835	1,725	6.4
	金沢医科大学病院	1,289	1,229	4.9
	小松市民病院	957	919	4.1
福井	福井県立病院	1,576	1,539	2.4
	福井県済生会病院	1,478	1,478	0.0
	福井赤十字病院	1,288	1,326	-2.9
	福井大学医学部附属病院	1,547	1,425	8.6
	独立行政法人 国立病院機構 敦賀医療センター	198	190	4.2
山梨	山梨県立中央病院	1,918	2,017	-4.9
	山梨大学医学部附属病院	1,989	1,891	5.2
	国民健康保険富士吉田市立病院	445	422	5.5
	市立甲府病院	636	547	16.3
	山梨厚生病院	483	379	27.4
長野	JA 長野厚生連 佐久総合病院 佐久医療センター	1,662	1,434	15.9
	信州大学医学部附属病院	2,210	2,115	4.5
	諏訪赤十字病院	1,408	1,366	3.1
	飯田市立病院	1,108	1,092	1.5
	長野市民病院	1,909	1,940	-1.6
	長野赤十字病院	1,822	1,851	-1.6
	社会医療法人財団慈泉会 相澤病院	1,363	1,468	-7.2
	伊那中央病院	902	954	-5.5
	独立行政法人国立病院機構信州上田医療センター	815	742	9.8
	長野県立木曾病院	207	224	-7.6
	長野県厚生農業協同組合連合会 北信総合病院	652	638	2.2
岐阜	岐阜市民病院	1,502	1,479	1.6
	国立大学法人 岐阜大学医学部附属病院	2,348	2,278	3.1
	高山赤十字病院	740	682	8.5
	岐阜県総合医療センター	1,968	1,819	8.2
	岐阜県立多治見病院	1,682	1,498	12.3
	大垣市民病院	2,624	2,599	1.0
	木沢記念病院	1,100	1,065	3.3
静岡	静岡県立静岡がんセンター	6,306	6,289	0.3
	静岡県立総合病院	2,898	2,868	1.0
	社会福祉法人 聖隷福祉事業団 総合病院 聖隷三方原病院	1,624	1,626	-0.1
	聖隷浜松病院	1,909	1,991	-4.1
	順天堂大学医学部附属静岡病院	1,621	1,427	13.6
	静岡市立静岡病院	1,425	1,520	-6.3
	藤枝市立総合病院	1,293	1,221	5.9
	浜松医科大学医学部附属病院	1,867	1,704	9.6
	浜松医療センター	1,061	1,091	-2.7
	磐田市立総合病院	1,350	1,272	6.1
	富士市立中央病院	1,086	941	15.4
	国際医療福祉大学熱海病院	491	492	-0.2

都道府県	施設名称	2017年	2016年	対前年増加率
愛知	愛知県がんセンター中央病院	3,464	3,237	7.0
	愛知県厚生農業協同組合連合会 安城更生病院	2,487	2,011	23.7
	海南病院	1,607	1,421	13.1
	国立病院機構 名古屋医療センター	1,995	1,922	3.8
	小牧市民病院	1,852	1,998	-7.3
	豊橋市民病院	2,429	2,281	6.5
	名古屋大学医学部附属病院	3,622	3,533	2.5
	独立行政法人 地域医療機能推進機構 中京病院	1,330	1,301	2.2
	一宮市立市民病院	1,418	1,279	10.9
	公立陶生病院	1,275	1,230	3.7
	愛知県厚生農業協同組合連合会 豊田厚生病院	1,649	1,587	3.9
	名古屋市立大学病院	2,055	2,077	-1.1
	名古屋第一赤十字病院	2,625	2,633	-0.3
	名古屋第二赤十字病院	2,166	2,264	-4.3
	藤田保健衛生大学病院	3,291	3,017	9.1
三重	半田市立半田病院	1,228	1,247	-1.5
	愛知県がんセンター愛知病院	703	615	14.3
	日本赤十字社 伊勢赤十字病院	1,904	1,897	0.4
	松阪中央総合病院	897	775	15.7
滋賀	三重大学医学部附属病院	2,326	2,058	13.0
	三重県厚生農業協同組合連合会鈴鹿中央総合病院	1,414	1,425	-0.8
	市立長浜病院	677	729	-7.1
	滋賀県立総合病院	1,545	1,403	10.1
	大津赤十字病院	1,519	1,409	7.8
	公立甲賀病院	756	778	-2.8
京都	彦根市立病院	792	748	5.9
	滋賀医科大学医学部附属病院	1,623	1,567	3.6
	高島市民病院	257	222	15.8
	京都府立医科大学附属病院	2,691	2,901	-7.2
	京都桂病院	1,419	1,444	-1.7
	京都市立病院	1,751	1,704	2.8
	京都第一赤十字病院	1,649	1,634	0.9
	京都第二赤十字病院	1,701	1,685	0.9
	国立病院機構京都医療センター	1,918	2,044	-6.2
	市立福知山市民病院	883	857	3.0
	国立大学法人 京都大学医学部附属病院	3,275	3,224	1.6
	社会医療法人岡本病院(財団) 京都岡本記念病院	917	787	16.5
	京都中部総合医療センター	650	608	6.9
大阪	京都山城総合医療センター	548	490	11.8
	京都府立医科大学附属北部医療センター	393	335	17.3
	大阪府立病院機構 大阪急性期・総合医療センター	2,160	2,109	2.4
	市立岸和田市民病院	1,593	1,579	0.9
	地方独立行政法人市立東大阪医療センター	1,358	1,234	10.0
	市立豊中病院	1,955	1,884	3.8
	大阪国際がんセンター	4,874	4,263	14.3
	地方独立行政法人大阪市民病院機構 大阪市立総合医療センター	2,806	2,954	-5.0
	大阪赤十字病院	2,596	2,667	-2.7
	大阪南医療センター	987	902	9.4
	独立行政法人労働者健康安全機構大阪労災病院	1,871	1,805	3.7
	大阪大学医学部附属病院	3,087	3,137	-1.6
	大阪医科大学附属病院	3,027	3,021	0.2
	近畿大学医学部附属病院	3,369	3,376	-0.2
	大阪市立大学医学部附属病院	3,586	3,411	5.1
	関西医科大学附属病院	3,046	2,913	4.6
	兵庫	国立病院機構大阪医療センター	1,428	1,435
堺市立総合医療センター		1,790	1,749	2.3
八尾市立病院		1,247	1,098	13.6
兵庫県立がんセンター		3,495	3,570	-2.1
神戸大学医学部附属病院		3,348	3,532	-5.2

都道府県	施設名称	2017年	2016年	対前年増加率
	神戸市立医療センター中央市民病院	3,401	2,945	15.5
	独立行政法人労働者健康安全機構関西労災病院	2,142	2,084	2.8
	公立学校共済組合近畿中央病院	744	773	-3.8
	姫路赤十字病院	2,195	2,203	-0.4
	独立行政法人国立病院機構 姫路医療センター	1,658	1,661	-0.2
	赤穂市民病院	480	539	-10.9
	公立豊岡病院組合立豊岡病院	1,159	1,221	-5.1
	兵庫県立淡路医療センター	1,016	1,078	-5.8
	兵庫医科大学病院	2,637	2,577	2.3
	西脇市立西脇病院	452	477	-5.2
	兵庫県立柏原病院	497	524	-5.2
奈良	神戸市立西神戸医療センター	1,750	1,732	1.0
	奈良県立医科大学付属病院	2,644	2,584	2.3
	奈良県総合医療センター	1,274	1,223	4.2
	天理よろづ相談所病院	2,187	2,171	0.7
	近畿大学医学部奈良病院	1,452	1,486	-2.3
	市立奈良病院	1,187	1,103	7.6
和歌山	南奈良総合医療センター	629	453	38.9
	紀南病院	664	699	-5.0
	独立行政法人国立病院機構 南和歌山医療センター	734	752	-2.4
	日本赤十字社和歌山医療センター	2,346	2,375	-1.2
	和歌山県立医科大学附属病院	2,798	2,913	-3.9
	橋本市市民病院	526	552	-4.7
	公立那賀病院	547	560	-2.3
鳥取	鳥取県立厚生病院	697	612	13.9
	米子医療センター	743	725	2.5
	鳥取県立中央病院	955	1,014	-5.8
	鳥取市立病院	634	570	11.2
	鳥取大学医学部附属病院	1,923	1,842	4.4
島根	松江市立病院	792	882	-10.2
	松江赤十字病院	1,219	1,304	-6.5
	島根大学医学部附属病院	1,651	1,567	5.4
	島根県立中央病院	1,065	1,106	-3.7
	独立行政法人国立病院機構浜田医療センター	737	746	-1.2
岡山	岡山済生会総合病院	1,333	1,260	5.8
	岡山赤十字病院	1,129	1,152	-2.0
	岡山大学病院	3,254	3,238	0.5
	公益財団法人 大原記念倉敷中央医療機構 倉敷中央病院	3,530	3,564	-1.0
	津山中央病院	1,408	1,319	6.7
	岡山医療センター	1,049	1,092	-3.9
	川崎医科大学附属病院	1,662	1,671	-0.5
	金田病院	211	205	2.9
	医療法人清梁会 高梁中央病院	159	129	23.3
広島	広島大学病院	2,974	2,818	5.5
	県立広島病院	1,851	1,804	2.6
	地方独立行政法人 広島市立病院機構 広島市立広島市民病院	3,266	3,015	8.3
	広島赤十字・原爆病院	1,511	1,417	6.6
	広島県厚生農業協同組合連合会 広島総合病院	1,552	1,584	-2.0
	国立病院機構 呉医療センター	1,725	1,713	0.7
	独立行政法人国立病院機構 東広島医療センター	1,018	1,014	0.4
	広島県厚生農業協同組合連合会尾道総合病院	1,217	1,329	-8.4
	福山市市民病院	2,182	2,289	-4.7
	市立三次中央病院	785	672	16.8
	地方独立行政法人広島市立病院機構 広島市立安佐市民病院	2,404	2,305	4.3
山口	地方独立行政法人山口県立病院機構 山口県立総合医療センター	965	983	-1.8
	独立行政法人国立病院機構 岩国医療センター	1,295	1,418	-8.7
	山口県厚生農業協同組合連合会周東総合病院	627	606	3.5
	独立行政法人地域医療機能推進機構徳山中央病院	1,473	1,483	-0.7
	山口大学医学部附属病院	1,987	2,076	-4.3

都道府県	施設名称	2017年	2016年	対前年増加率	
徳島	医療法人 医誠会 都志見病院	311	275	13.1	
	長門総合病院	358	318	12.6	
	山口県済生会下関総合病院	948	876	8.2	
	徳島県立中央病院	1,243	1,349	-7.9	
	徳島大学病院	1,942	1,876	3.5	
	徳島赤十字病院	1,251	1,197	4.5	
	徳島市民病院	756	789	-4.2	
香川	徳島県立三好病院	324	345	-6.1	
	香川県立中央病院	1,696	1,657	2.4	
	独立行政法人労働者健康安全機構香川労災病院	1,252	1,227	2.0	
	三豊総合病院	1,017	1,098	-7.4	
愛媛	高松赤十字病院	1,445	1,388	4.1	
	国立大学法人 香川大学医学部附属病院	1,598	1,697	-5.8	
	市立宇和島病院	1,212	1,218	-0.5	
	独立行政法人国立病院機構 四国がんセンター	2,181	2,329	-6.4	
	住友別子病院	636	678	-6.2	
	愛媛大学医学部附属病院	2,469	2,142	15.3	
	愛媛県立中央病院	2,451	2,531	-3.2	
高知	松山赤十字病院	1,587	1,550	2.4	
	社会福祉法人恩賜財団 済生会今治病院	749	787	-4.8	
	高知大学医学部附属病院	1,671	1,540	8.5	
	高知県・高知市病院企業団立高知医療センター	1,765	1,817	-2.9	
	高知県立幡多けんみん病院	634	543	16.8	
	高知県立あき総合病院	282			
福岡	久留米大学病院	2,902	2,737	6.0	
	公立八女総合病院	629	676	-7.0	
	地方独立行政法人大牟田市立病院	840	783	7.3	
	社会保険田川病院	652	598	9.0	
	飯塚病院	2,198	2,124	3.5	
	福岡東医療センター	755	796	-5.2	
	北九州市立医療センター	2,333	2,420	-3.6	
	独立行政法人国立病院機構 九州がんセンター	2,426	2,432	-0.2	
	九州大学病院	3,771	3,694	2.1	
	独立行政法人国立病院機構九州医療センター	2,382	2,364	0.8	
	福岡県済生会福岡総合病院	1,538	1,334	15.3	
	福岡大学病院	1,895	1,932	-1.9	
	聖マリア病院	1,254	1,203	4.2	
	独立行政法人地域医療機能推進機構 九州病院	2,042	2,015	1.3	
	産業医科大学病院	1,974	2,046	-3.5	
	福岡大学筑紫病院	814	768	6.0	
	一般社団法人朝倉医師会 朝倉医師会病院	491	449	9.4	
	佐賀	佐賀県医療センター好生館	1,628	1,668	-2.4
		佐賀大学医学部附属病院	1,782	1,767	0.8
		唐津赤十字病院	848	695	22.0
独立行政法人国立病院機構 嬉野医療センター		772	881	-12.4	
長崎	日本赤十字社 長崎原爆病院	1,077	1,111	-3.1	
	地方独立行政法人 佐世保市総合医療センター	1,849	1,827	1.2	
	独立行政法人国立病院機構 長崎医療センター	1,576	1,568	0.5	
	長崎みなとメディカルセンター	1,241	1,213	2.3	
	長崎大学病院	2,701	2,392	12.9	
	長崎県島原病院	648	373	73.7	
熊本	熊本大学医学部附属病院	3,285	3,200	2.7	
	熊本労災病院	663	693	-4.3	
	人吉医療センター	739	710	4.1	
	熊本赤十字病院	1,840	2,035	-9.6	
	国立病院機構 熊本医療センター	1,768	1,897	-6.8	
	済生会熊本病院	1,786	1,787	-0.1	
	荒尾市民病院	446	429	4.0	
大分	大分県立病院	1,517	1,496	1.4	

都道府県	施設名称	2017年	2016年	対前年増加率	
	大分赤十字病院	949	891	6.5	
	大分大学医学部附属病院	1,699	1,574	7.9	
	独立行政法人国立病院機構別府医療センター	750	689	8.9	
	大分県済生会日田病院	371	362	2.5	
	中津市立中津市民病院	752	734	2.5	
宮崎	宮崎県立宮崎病院	1,393	1,361	2.4	
	国立病院機構 都城医療センター	1,013	911	11.2	
	国立大学法人 宮崎大学医学部附属病院	1,432	1,262	13.5	
鹿児島	鹿児島大学病院	2,051	1,915	7.1	
	国立病院機構鹿児島医療センター	1,286	1,279	0.5	
	鹿児島県立薩南病院	195	198	-1.5	
	鹿児島県立大島病院	396	386	2.6	
	済生会川内病院	708	603	17.4	
	独立行政法人国立病院機構南九州病院	373	463	-19.4	
	県民健康プラザ 鹿屋医療センター	434	486	-10.7	
	鹿児島市立病院	1,458	1,422	2.5	
	公益財団法人 昭和会 今給黎総合病院	714	728	-1.9	
	出水郡医師会広域医療センター	288	293	-1.7	
	社会医療法人 義順顕彰会 種子島医療センター	152	132	15.2	
	社会医療法人 博愛会 相良病院	943	1,111	-15.1	
	沖縄	地方独立行政法人那覇市立病院	979	919	6.5
		北部地区医師会病院	345	251	37.5
		沖縄県立中部病院	1,097	1,143	-4.0
国立大学法人 琉球大学医学部附属病院		1519	1570	-3.2	
沖縄県立宮古病院		284	230	23.5	
沖縄県立八重山病院		248	251	-1.2	

()内は前年度都道府県推薦病院として院内がん登録全国集計に参加した時のデータ

平均値	2.8
中央値	2.2
最小値	-71.2
25%値	-2.0
75%値	6.4
最大値	73.7



図 2-4 2016 年の登録数に対する 2017 年の登録数の増加率(437 施設)

表 2-2-2 県推薦病院における集計対象施設の全登録数(症例区分 80 除く)及び対前年増加率(343 施設)

都道府県	施設名称	2017 年	2016 年	対前年増加率	
総数		252,135	235,286	7.2	
北海道	国立病院機構 函館病院	698	626	11.5	
	国家公務員共済組合連合会 斗南病院	1,105	844	30.9	
	公益社団法人北海道勤労者医療協会勤医協中央病院	832	854	-2.6	
	社会医療法人北楡会 札幌北楡病院	590	590	0.0	
	地域医療機能推進機構 北海道病院	568	649	-12.5	
	彰和会 北海道消化器科病院	556	467	19.1	
	NTT 東日本札幌病院	1,129	1,170	-3.5	
	市立室蘭総合病院	495	465	6.5	
	製鉄記念室蘭病院	814	704	15.6	
	苫小牧市立病院	585	606	-3.5	
	旭川赤十字病院	1,114	1,089	2.3	
	独立行政法人国立病院機構旭川医療センター	305	240	27.1	
	名寄市立総合病院	373	373	0.0	
	JA北海道厚生連遠軽厚生病院	332	302	9.9	
	函館中央病院	736	717	2.6	
	医療法人為久会 札幌共立五輪橋病院	232	113	105.3	
	札幌徳洲会病院	244	244	0.0	
	独立行政法人 国立病院機構 北海道医療センター	802	743	7.9	
	深川市立病院	239	246	-2.8	
	総合病院 伊達赤十字病院	319	318	0.3	
	北海道旅客鉄道株式会社 JR 札幌病院	409	401	2.0	
	社会医療法人 札幌清田病院	364	358	1.7	
	社会福祉法人 北海道社会事業協会帯広病院	381	323	18.0	
	札幌東徳洲会病院	425		新規	
	独立行政法人地域医療機能推進機構札幌北辰病院	641		新規	
	社会福祉法人 北海道社会事業協会 小樽病院	97		新規	
	青森	津軽保健生活協同組合 健生病院	397	417	-4.8
		八戸赤十字病院	976	907	7.6
		独立行政法人国立病院機構弘前病院	755	558	35.3
		青森市民病院	918	803	14.3
		黒石市国民健康保険黒石病院	552	495	11.5
		青森労災病院	458	493	-7.1
		つがる総合病院	1,048	976	7.4
岩手		盛岡赤十字病院	825	745	10.7
宮城	一般財団法人厚生会 仙台厚生病院	1,695	1,573	7.8	
	秋田	中通総合病院	482	582	-17.2
市立秋田総合病院		916	923	-0.8	
山形	鶴岡市立荘内病院	775	704	10.1	
	社会福祉法人恩賜財団済生会山形済生病院	293	384	-23.7	
	医療法人徳洲会庄内余目病院	166		新規	
福島	公益財団法人星総合病院	901	866	4.0	
	茨城	JA とりで総合医療センター	1,025	954	7.4
水戸赤十字病院		1,121	1,237	-9.4	
独立行政法人国立病院機構茨城東病院		196	225	-12.9	
社会福祉法人恩賜財団済生会支部茨城県済生会水戸済生会総合病院		788	790	-0.3	
独立行政法人国立病院機構霞ヶ浦医療センター		438	403	8.7	
水戸協同病院		732	633	15.6	
栃木		社会医療法人 博愛会 菅間記念病院	139	175	-20.6
		足利赤十字病院	1,340	1,271	5.4
		地方独立行政法人 新小山市民病院	782	646	21.1
		国立病院機構宇都宮病院	245	197	24.4
	とちぎメディカルセンターしもつが	801	742	8.0	
獨協医科大学日光医療センター	184	222	-17.1		
学校法人国際医療福祉大学 国際医療福祉大学病院	922	845	9.1		
群馬	群馬大学医学部附属病院	2,875	2,755	4.4	
	利根保健生活協同組合 利根中央病院	331		2016 年未参加	

都道府県	施設名称	2017年	2016年	対前年増加率	
埼玉	医療法人社団日高会日高病院	649	574	13.1	
	群馬中央病院	471	493	-4.5	
	SUBARU 健康保険組合 太田記念病院	762	777	-1.9	
	館林厚生病院	549		2016年未参加	
	群馬県済生会前橋病院	847	744	13.8	
	原町赤十字病院	213	211	0.9	
	上尾中央総合病院	2,008	1,943	3.3	
	埼玉石心会病院	1,034	1,013	2.1	
	埼玉メディカルセンター	1,145	985	16.2	
	小川赤十字病院	505	569	-11.2	
	彩の国東大宮メディカルセンター	960	967	-0.7	
	秀和総合病院	520	537	-3.2	
	新久喜総合病院	494	488	1.2	
	埼玉協同病院	899	999	-10.0	
千葉	さいたま市民医療センター	743	769	-3.4	
	草加市立病院	1,092		新規	
	成田赤十字病院	1,500	1,450	3.4	
	東邦大学医療センター佐倉病院	1,436	1,501	-4.3	
	千葉徳洲会病院	1,144	1,153	-0.8	
	柏厚生総合病院	735	558	31.7	
	千葉市立海浜病院	462	433	6.7	
	千葉県済生会習志野病院	1,156	1,114	3.8	
	医療法人社団保健会 谷津保健病院	458	580	-21.0	
	千葉西総合病院	1,387	1,014	36.8	
	小張総合病院	515	506	1.8	
	千葉県立佐原病院	297	342	-13.2	
	千葉市立青葉病院	741	693	6.9	
	東京	日本医科大学多摩永山病院	1,135	967	17.4
国家公務員共済組合連合会 立川病院		1,370	1,148	19.3	
順天堂大学医学部附属練馬病院		1,667	1,736	-4.0	
国際医療福祉大学三田病院		1,403	1,136	23.5	
国家公務員共済組合連合会 東京共済病院		627	585	7.2	
JR 東京総合病院		859	753	14.1	
東京都済生会中央病院		1,069	1,060	0.8	
JCHO東京新宿メディカルセンター		805	789	2.0	
江戸川病院		1,785	1,714	4.1	
(公財)東京都保健医療公社多摩南部地域病院		958	952	0.6	
三井記念病院		1,485	1,494	-0.6	
河北総合病院		801	817	-2.0	
日本私立学校振興・共済事業団 東京臨海病院		1,049	973	7.8	
東京逡信病院		906	975	-7.1	
日本赤十字社 東京都支部 大森赤十字病院		656	641	2.3	
東邦大学医療センター大橋病院		1,003	973	3.1	
豊島病院		1,038	943	10.1	
東京都健康長寿医療センター		1,146	1,317	-13.0	
東大和病院		655	668	-1.9	
多摩北部医療センター		792	749	5.7	
公益財団法人結核予防会複十字病院		708	773	-8.4	
東京慈恵会医科大学附属第三病院		1,441	1,519	-5.1	
公立学校共済組合関東中央病院		992	980	1.2	
東部地域病院		802	744	7.8	
医療法人社団明芳会 板橋中央総合病院		1,184	938	26.2	
医療法人徳洲会 東京西徳洲会病院		356	209	70.3	
東海大学医学部付属八王子病院		1,443	1,459	-1.1	
公益財団法人 ライフ・エクステンション研究所付属永寿総合病院		976	872	11.9	
独立行政法人国立病院機構東京病院		833	810	2.8	
神奈川		平塚共済病院	741	657	12.8
		国家公務員共済組合連合会 横浜南共済病院	1,644	1,509	8.9
		一般財団法人神奈川県警友会けいゆう病院	1,008	1,095	-7.9

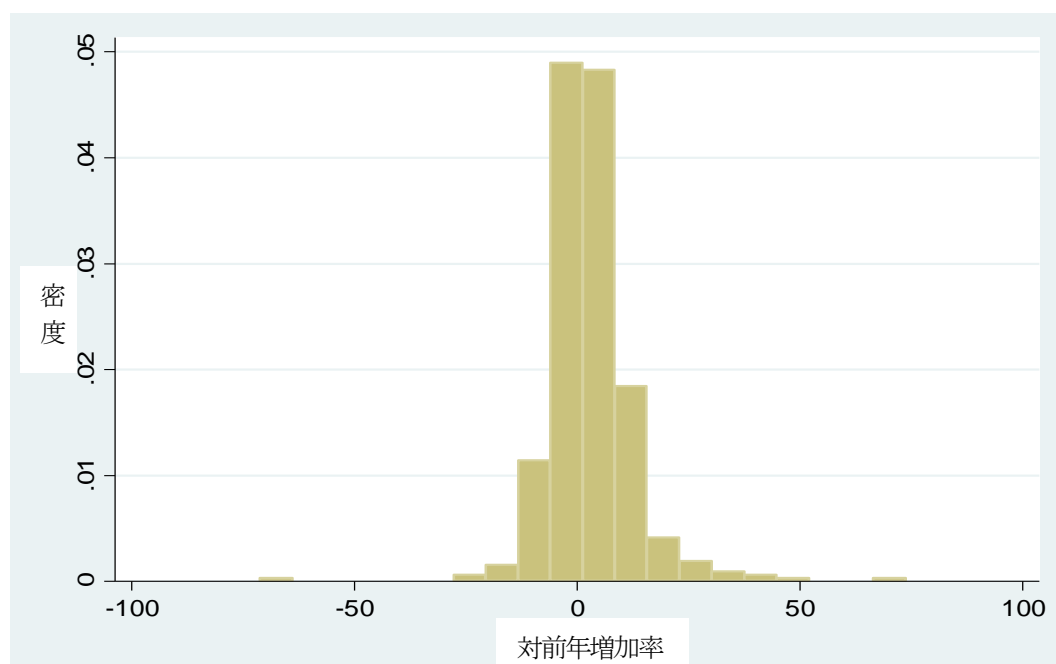
都道府県	施設名称	2017年	2016年	対前年増加率
	独立行政法人国立病院機構横浜医療センター	1,243	1,149	8.2
	恩賜財団 済生会横浜市南部病院	1,600	1,501	6.6
	湘南鎌倉総合病院	2,077	2,033	2.2
	平塚市民病院	1,161	1,013	14.6
	国立病院機構相模原病院	1,233	1,268	-2.8
	昭和大学藤が丘病院	2,175	1,662	30.9
	川崎市立川崎病院	1,501	1,283	17.0
	新百合ヶ丘総合病院	1,357	1,424	-4.7
	茅ヶ崎市立病院	801		新規
新潟	済生会新潟第二病院	1,038	1,050	-1.1
	柏崎総合医療センター	602	603	-0.2
	立川総合病院	706	630	12.1
	新潟県厚生農業協同組合連合会 上越総合病院	931	1,065	-12.6
	国立病院機構 西新潟中央病院	135	146	-7.5
富山	富山市民病院	859	921	-6.7
	富山赤十字病院	797	936	-14.9
	富山県済生会高岡病院	277	231	19.9
石川	公立能登総合病院	557	576	-3.3
	金沢市立病院	357	288	24.0
	医療法人社団浅ノ川 浅ノ川総合病院	471	551	-14.5
	社会医療法人財団董仙会 恵寿総合病院	539	514	4.9
	地域医療機構金沢病院	279	275	1.5
	芳珠記念病院	280	306	-8.5
	公立松任石川中央病院	746	726	2.8
	金沢赤十字病院	49	121	-59.5
	石川県済生会金沢病院	374	418	-10.5
福井	市立敦賀病院	406	382	6.3
	福井循環器病院	39	48	-18.8
	医療法人 林病院	110	89	23.6
長野	長野県厚生農業協同組合連合会 北アルプス医療センターあづみ病院	389	402	-3.2
岐阜	社会医療法人蘇西厚生会 松波総合病院	741	923	-19.7
	朝日大学歯学部附属村上記念病院	474	475	-0.2
	大垣徳洲会病院	186	221	-15.8
	独立行政法人国立病院機構長良医療センター	158		新規
	岐阜県厚生農業協同組合連合会 中濃厚生病院	947		新規
静岡	沼津市立病院	721	717	0.6
	焼津市立総合病院	934	982	-4.9
	富士宮市立病院	622	708	-12.1
	国立病院機構 静岡医療センター	533	576	-7.5
	静岡済生会総合病院	773	719	7.5
	市立島田市民病院	1,053	1,037	1.5
	静岡赤十字病院	934	862	8.4
愛知	名古屋掖済会病院	1,105	1,008	9.6
	春日井市民病院	1,430	1,511	-5.4
	名古屋記念病院	645	673	-4.2
	トヨタ記念病院	1,082	1,101	-1.7
	医療法人豊田会 刈谷豊田総合病院	1,769	1,756	0.7
	愛知医科大学病院	1,957	1,784	9.7
	労働者健康安全機構 中部労災病院	773	790	-2.2
	西部医療センター	1,666	1,613	3.3
	岡崎市民病院	1,368	1,323	3.4
	愛知県厚生農業協同組合連合会 江南厚生病院	1,516		新規
三重	国立病院機構 三重中央医療センター	712	757	-5.9
	済生会松阪総合病院	750	665	12.8
	市立四日市病院	1,945	1,862	4.5
	松阪市民病院	742	710	4.5
	鈴鹿回生病院	272	365	-25.5
	四日市羽津医療センター	388	333	16.5

都道府県	施設名称	2017年	2016年	対前年増加率
	市立伊勢総合病院	354	375	-5.6
	JA 三重厚生連 三重北医療センター いなべ総合病院	201	182	10.4
	三重県立総合医療センター	928	874	6.2
滋賀	社会医療法人 畿内会 岡波総合病院	344		新規
	長浜赤十字病院	828	805	2.9
	誠光会 草津総合病院	902	821	9.9
	近江八幡市立総合医療センター	722	728	-0.8
	済生会滋賀県病院	894	815	9.7
	市立大津市民病院	911	901	1.1
京都	独立行政法人国立病院機構東近江総合医療センター	599	531	12.8
	独立行政法人国立病院機構舞鶴医療センター	354	310	14.2
	三菱京都	706	707	-0.1
	済生会京都府病院	362	444	-18.5
	洛和会首羽病院	565	583	-3.1
	綾部市立病院	419	438	-4.3
	京都民医連中央病院	575	580	-0.9
	医療法人 徳洲会 宇治徳洲会病院	901	1,065	-15.4
	医療法人 医仁会武田総合病院	704	707	-0.4
大阪	地域医療機能推進機構 京都鞍馬口医療センター	462	412	12.1
	高槻赤十字病院	859	818	5.0
	星ヶ丘医療センター	583	611	-4.6
	市立池田病院	1,126	1,139	-1.1
	地方独立行政法人市立吹田市民病院	783	693	13.0
	大阪府済生会千里病院	867	850	2.0
	箕面市立病院	905	945	-4.2
	社会医療法人愛仁会高槻病院	957	998	-4.1
	社会医療法人仙養会 北摂総合病院	472	487	-3.1
	Panasonic 健康保険組合 松下記念病院	762	785	-2.9
	八尾徳洲会総合病院	1,029	969	6.2
	ベルランド総合病院	1,327	1,398	-5.1
	府中病院	1,084	1,028	5.4
	社会福祉法人恩賜財団済生会支部 大阪府済生会中津病院	1,782	1,784	-0.1
	社会福祉法人恩賜財団大阪府済生会野江病院	1,076	998	7.8
	関西電力病院	1,016	945	7.5
	独立行政法人地域医療機能推進機構 大阪病院	951	867	9.7
	大阪警察病院	1,878	1,879	-0.1
	社会医療法人 景岳会 南大阪病院	926	947	-2.2
	国立病院機構 近畿中央呼吸器センター	584	598	-2.3
	市立貝塚病院	908	863	5.2
	医療法人橘会 東住吉森本病院	612	642	-4.7
	医療法人徳洲会 岸和田徳洲会病院	1,265	1,359	-6.9
	国立病院機構 刀根山病院	410	421	-2.6
	社会福祉法人 恩賜財団 済生会支部 大阪府済生会泉尾病院	260	261	-0.4
	和泉市立総合医療センター	770	615	25.2
	大阪府立病院機構大阪はびきの医療センター	750	715	4.9
	公益財団法人日本生命済生会附属日生病院	563	554	1.6
	淀川キリスト教病院	1,441	1,328	8.5
	大阪府済生会吹田病院	1,190	1,225	-2.9
	関西医科大学総合医療センター	1,467	1,410	4.0
	社会医療法人美杉会佐藤病院	377	373	1.1
	社会医療法人若弘会若草第一病院	258	241	7.1
	医療法人藤井会石切生喜病院	917	885	3.6
	社会福祉法人恩賜財団大阪府済生会富田林病院	554	575	-3.7
	医療法人 宝生会 PL 病院	468	349	34.1
	泉大津市立病院	317	285	11.2
	りんくう総合医療センター	995	841	18.3
	NTT 西日本大阪病院	628	633	-0.8
	国家公務員共済組合連合会 大手前病院	593	498	19.1
	財団法人田附興風会 北野病院	1,603	1,746	-8.2

都道府県	施設名称	2017年	2016年	対前年増加率
兵庫	一般財団法人住友病院	789	747	5.6
	社会医療法人愛仁会 千船病院	388	342	13.5
	多根総合病院	947	797	18.8
	大阪鉄道病院	861	883	-2.5
	市立ひらかた病院	754	716	5.3
	市立柏原病院	306	294	4.1
	社会医療法人 同仁会 耳原総合病院	777	750	3.6
	独立行政法人 国立病院機構 神戸医療センター	575	601	-4.3
	神戸赤十字病院	637	562	13.3
	西宮市立中央病院	562	611	-8.0
	神鋼記念病院	1,166	870	34.0
	市立伊丹病院	1,193	1,187	0.5
	兵庫県立尼崎総合医療センター	1,888	1,807	4.5
	兵庫県立西宮病院	1,069	1,046	2.2
	加古川中央市民病院	1,733	1,448	19.7
	製鉄記念広畑病院	694	740	-6.2
	神戸市立医療センター西市民病院	978	940	4.0
	済生会兵庫県病院	339	282	20.2
	宝塚市立病院	1,157	1,158	-0.1
	奈良	市立川西病院	543	532
姫路中央病院		332	331	0.3
北播磨総合医療センター		1,266		新規
姫路聖マリア病院		794		新規
国保中央病院		314	373	-15.8
大和高田市立病院		723	692	4.5
済生会中和病院		637	571	11.6
社会医療法人健全会土庫病院		260	237	9.7
社会福祉法人恩賜財団済生会御所病院		160	198	-19.2
和歌山		国保日高総合病院	222	236
鳥取	和歌山労災病院	889	830	7.1
	新宮市立医療センター	501	500	0.2
	鳥取生協病院	249	256	-2.7
	鳥取赤十字病院	746	739	0.9
	医療法人 十字会 野島病院	129	144	-10.4
島根	特定医療法人財団同愛会 博愛病院	290	276	5.1
	山陰労災病院	458	547	-16.3
	益田赤十字病院	533	550	-3.1
	公益社団法人益田市医師会立益田地域医療センター医師会病院	86	101	-14.9
	国立病院機構 松江医療センター	86	107	-19.6
	安来市立病院	94	90	4.4
	町立奥出雲病院	78	78	0.0
岡山	隠岐広域連合立隠岐病院	159	167	-4.8
	地方独立行政法人岡山総合医療センター 岡山市立市民病院	673	691	-2.6
	倉敷成人病センター	789	617	27.9
	独立行政法人労働者健康安全機構 岡山労災病院	613	570	7.5
広島	川崎医科大学総合医療センター	1,016	737	37.9
	国立病院機構 福山医療センター	1,383	1,291	7.1
	呉共済病院	770	814	-5.4
	公立学校共済組合 中国中央病院	683	697	-2.0
	尾道市立市民病院	443	468	-5.3
山口	中国労災病院	763	735	3.8
	総合病院山口赤十字病院	616	644	-4.3
	独立行政法人 国立病院機構 山口宇部医療センター	512	556	-7.9
徳島	地方独立行政法人徳島県鳴門病院	338	276	22.5
	阿南共栄病院	204	195	4.6
愛媛	社会医療法人石川記念会 HITO 病院	264	256	3.1
	一般財団法人永頼会松山市民病院	494	382	29.3
	公立学校共済組合四国中央病院	277	276	0.4
	済生会西条病院	250	242	3.3

都道府県	施設名称	2017年	2016年	対前年増加率
	独立行政法人 労働者健康安全機構 愛媛労災病院	99	96	3.1
	済生会松山病院	218	177	23.2
	市立八幡浜総合病院	240	225	6.7
高知	高知赤十字病院	971	965	0.6
	独立行政法人国立病院機構高知病院	840	770	9.1
福岡	社会医療法人共愛会 戸畑共立病院	958	908	5.5
	国家公務員共済組合連合会 浜の町病院	1,304	1,405	-7.2
佐賀	社会福祉法人 恩賜財団 済生会唐津病院	314	367	-14.4
長崎	JCHO諫早総合病院	1,042	1,115	-6.5
	社会医療法人財団白十字会 佐世保中央病院	695	604	15.1
熊本	熊本市立熊本市民病院	115	302	-61.9
	熊本再春荘病院	251	253	-0.8
	国家公務員共済組合連合会 熊本中央病院	1,128	1,102	2.4
	大腸肛門病センター高野病院	290	213	36.2
	独立行政法人地域医療機能推進機構 熊本総合病院	563	638	-11.8
	独立行政法人地域医療機能推進機構 天草中央総合病院	164	236	-30.5
	山鹿市民医療センター	344	341	0.9
	天草地域医療センター	431	421	2.4
	熊本地域医療センター	509	503	1.2
	医療法人創起会 くまもと森都総合病院	1,147	1,627	-29.5
	国保水俣市立総合医療センター	359	343	4.7
	独立行政法人国立病院機構 熊本南病院	210	169	24.3
大分	大分市医師会立アルメイダ病院	707	716	-1.3
	独立行政法人国立病院機構 大分医療センター	665	642	3.6
	大分県厚生連 鶴見病院	749	734	2.0
宮崎	宮崎県立延岡病院	805	654	23.1
	宮崎県立日南病院	356	396	-10.1
鹿児島	社会医療法人鹿児島愛心会 大隅鹿屋病院	278	259	7.3
	鹿児島厚生連病院	496	469	5.8
	独立行政法人国立病院機構指宿医療センター	118	104	13.5
	公益社団法人鹿児島共済会南風病院	891	903	-1.3
	鹿児島市医師会病院	472	437	8.0
	出水総合医療センター	294	267	10.1
	鹿児島県立北薩病院	90	68	32.4
	今村総合病院	899	709	26.8
	曾於医師会立病院	83	61	36.1
	社会医療法人恒心会 恒心会おぐら病院	93	109	-14.7
沖縄	社会医療法人敬愛会 中頭病院	1,074	942	14.0
	仁愛会 浦添総合病院	642	640	0.3
	医療法人沖縄徳洲会 中部徳洲会病院	632	604	4.6
	沖縄赤十字病院	568	502	13.1
	社会医療法人友愛会 南部病院	181	205	-11.7
	沖縄医療生活協同組合 沖縄協同病院	330	281	17.4
	社会医療法人 友愛会 豊見城中央病院	776	720	7.8
	沖縄県立南部医療センター・子ども医療センター	578	438	32.0
	南部徳洲会病院	527	495	6.5
	医療法人おもと会 大浜第一病院	165	139	18.7
	社会医療法人かりゆし会 ハートライフ病院	526	583	-9.8
	国立病院機構沖縄病院	334	397	-15.9
	医療法人和の会与那原中央病院	85		新規
	おもろまちメディカルセンター	123		新規
	宮古島徳洲会病院	107		新規

* 平均値 3.8、中央値 2.2、最小値 -61.9、25%値 -3.4、75%値 9.1、最大値 105.3

表 2-2-3 小児がん拠点病院における集計対象施設(6施設)の全登録数(症例区分 80 除く)及び対前年増加率

都道府県	施設名称	2017 年	2016 年	対前年増加率
総数		656	503	30.4
埼玉	埼玉県立小児医療センター	82	64	28.1
東京	国立研究開発法人 国立成育医療研究センター	216	179	20.7
	東京都立小児総合医療センター	111	79	40.5
神奈川	神奈川県立こども医療センター	99	77	28.6
大阪	大阪府立病院機構 大阪母子医療センター	57	42	35.7
兵庫	兵庫県立こども病院	91	62	46.8

* 平均値 33.4、中央値 9.5、最小値 20.7、25%値 28.1、75%値 40.5、最大値 46.8

表 2-3-1 がん診療連携拠点病院等における全登録数：施設、症例区分別

都道府県	施設名称	全登録数	集計対象数	診断のみ	自施設 診断・ 自施設 初回治 療開始	自施設 診断・ 自施設 初回治 療継続	他施設 診断・ 自施設 初回治 療開始	他施設 診断・ 自施設 初回治 療継続	初回治 療終了 後	その他
総数		732,295	712,201	42,302	438,978	1,124	153,312	23,838	52,647	20,094
北海道	独立行政法人国立病院機構北海道がんセンター	2,510	2,458	44	1,213	0	664	186	351	52
	JA北海道厚生連 旭川厚生病院	1,475	1,469	51	976	(1-3)	272	28	140	(4-6)
	王子総合病院	1,216	1,207	95	891	(1-3)	115	43	62	(7-9)
	砂川市立病院	691	685	45	550	(1-3)	59	12	18	(4-6)
	市立釧路総合病院	1,315	1,295	54	881	0	238	18	104	20
	市立札幌病院	1,440	1,434	45	1,010	0	208	127	44	(4-6)
	JA 北海道厚生連帯広厚生病院	1,774	1,759	122	1,249	(1-3)	256	33	96	15
	北見赤十字病院	1,594	1,564	101	967	(1-3)	297	83	113	30
	市立函館病院	1,299	1,275	43	888	(1-3)	196	56	90	24
	日鋼記念病院	624	623	45	393	(1-3)	64	(4-6)	115	(1-3)
	社会福祉法人函館厚生院 函館五稜郭病院	1,760	1,754	87	1,363	0	261	35	(7-9)	(4-6)
	札幌医科大学附属病院	2,509	2,472	49	1,156	(1-3)	846	215	203	37
	JA 北海道厚生連 札幌厚生病院	1,661	1,644	108	1,156	(4-6)	215	27	134	17
	北海道大学病院	3,282	2,884	159	1,276	(7-9)	833	294	314	398
	医療法人手稲溪仁会病院	2,470	2,432	69	1,703	(1-3)	426	76	155	38
	旭川医科大学病院	1,964	1,932	45	1,097	(1-3)	621	45	123	32
	市立旭川病院	872	868	39	623	0	121	32	53	(4-6)
	独立行政法人労働者健康安全機構釧路労災病院	1,092	1,092	87	826	(1-3)	128	19	31	0
	恵佑会札幌病院	1,804	1,773	44	696	(1-3)	763	203	64	31
	KKR 札幌医療センター	1,017	1,011	91	676	(1-3)	119	51	73	(4-6)
	小樽市立病院	696	695	68	554	(4-6)	43	23	(1-3)	(1-3)
	独立行政法人労働者健康安全機構 北海道中央労災病院	170	170	39	118	(1-3)	(4-6)	(1-3)	(4-6)	0
青森	青森県立中央病院	2,619	2,516	197	1,576	(4-6)	609	44	86	103
	八戸市立市民病院	1,504	1,482	120	1,089	(1-3)	240	13	17	22
	弘前大学医学部附属病院	2,564	2,391	117	1,041	(1-3)	928	107	195	173
	三沢市立三沢病院	519	510	27	309	(1-3)	111	18	44	(7-9)
	一部事務組合下北医療センターむつ総合病院	712	701	45	534	(1-3)	49	23	49	11
	十和田市立中央病院	680	677	66	442	(1-3)	60	21	85	(1-3)
岩手	岩手医科大学附属病院	3,196	3,044	215	1,477	(1-3)	1,065	92	193	152
	岩手県立中央病院	1,867	1,860	87	1,351	0	361	61	0	(7-9)
	岩手県立二戸病院	333	320	52	199	(1-3)	39	16	12	13
	岩手県立中部病院	1,493	1,457	107	774	(1-3)	363	72	140	36
	岩手県立磐井病院	779	761	46	417	10	171	28	89	18
	宮古病院	510	505	76	290	(1-3)	65	25	47	(4-6)
	岩手県立胆沢病院	1,050	1,046	60	737	(1-3)	149	46	51	(4-6)
	岩手県立大船渡病院	523	493	59	330	(1-3)	45	36	22	30
	岩手県立久慈病院	363	357	43	258	(1-3)	31	(7-9)	13	(4-6)
	岩手県立釜石病院	408	389	51	193	(4-6)	72	17	52	19

都道府県	施設名称	全登録数	集計対象数	診断のみ	自施設 診断・ 自施設 初回治 療開始	自施設 診断・ 自施設 初回治 療継続	他施設 診断・ 自施設 初回治 療開始	他施設 診断・ 自施設 初回治 療継続	初回治 療終了 後	その他	
宮城	東北大学病院	3,533	3,318	180	1,469	(4-6)	1,066	231	368	215	
	宮城県立がんセンター	1,907	1,840	83	1,041	(7-9)	475	64	170	67	
	石巻赤十字病院	1,975	1,931	195	1,277	(4-6)	276	32	146	44	
	独立行政法人国立病院機構 仙台医療センター	1,825	1,794	95	1,215	(1-3)	335	64	83	31	
	大崎市民病院	1,968	1,949	182	1,295	(1-3)	335	53	82	19	
	独立行政法人労働者健康安全機構 東北労災病院	1,150	1,147	112	770	0	154	36	75	(1-3)	
秋田	みやぎ県南中核病院	798	797	86	558	0	75	13	65	(1-3)	
	国立大学法人 秋田大学医学部附属病院	1,955	1,904	101	1,015	0	623	87	78	51	
	秋田県厚生農業協同組合連合会 大曲厚生医療センター	1,068	1,060	83	729	(4-6)	119	15	110	(7-9)	
	秋田県厚生農業協同組合連合会平鹿総合病院	846	831	45	637	(1-3)	127	12	(7-9)	15	
	秋田赤十字病院	1,122	1,118	63	817	0	189	17	32	(4-6)	
	大館市立総合病院	804	801	56	586	(1-3)	101	17	39	(1-3)	
	秋田県厚生農業協同組合連合会秋田厚生医療センター	1,154	1,136	102	825	(4-6)	157	12	35	18	
	秋田県厚生農業協同組合連合会 由利組合総合病院	695	688	47	507	(4-6)	83	12	34	(7-9)	
	秋田県厚生農業協同組合連合会 能代厚生医療センター	598	563	47	362	(7-9)	82	48	16	35	
	雄勝中央病院	334	331	59	232	(4-6)	13	(7-9)	12	(1-3)	
	北秋田市立病院	218	216	44	138	0	(7-9)	(4-6)	19	(1-3)	
	山形	山形県立中央病院	2,120	2,116	62	1,218	(1-3)	623	71	139	(4-6)
		山形大学医学部附属病院	2,190	2,128	90	1,192	0	526	93	227	62
山形市立病院済生館		989	987	102	741	0	69	58	17	(1-3)	
置賜広域病院企業団 公立置賜総合病院		1,006	901	68	682	0	111	38	(1-3)	105	
山形県立新庄病院		618	600	54	447	(7-9)	62	26	(4-6)	18	
日本海総合病院		1,978	1,965	95	1,562	(1-3)	240	35	30	13	
福島		公立大学法人 福島県立医科大学附属病院	2,568	2,424	162	990	(7-9)	913	162	190	144
	労働者健康安全機構 福島労災病院	1,073	1,064	76	675	(1-3)	217	47	47	(7-9)	
	一般財団法人慈山会医学研究所付属坪井病院	597	596	23	392	0	89	(7-9)	84	(1-3)	
	一般財団法人太田総合病院附属太田西ノ内病院	1,648	1,631	78	1,069	(1-3)	309	63	109	17	
	竹田総合病院	1,584	1,409	84	850	(1-3)	296	26	152	175	
	一般財団法人 脳神経疾患研究所 附属総合南東北病院	2,048	2,035	70	1,121	0	449	74	321	13	
	一般財団法人温知会 会津中央病院	625	620	55	455	0	53	(7-9)	49	(4-6)	
	福島県厚生農業協同組合連合会 白河厚生総合病院	812	794	83	539	(7-9)	68	24	72	18	
	いわき市立総合磐城共立病院	1,265	1,244	148	813	0	215	19	49	21	
	茨城	茨城県立中央病院・茨城県地域がんセンター	2,026	1,995	88	1,334	(1-3)	407	34	129	31
筑波メディカルセンター病院・茨城県地域がんセンター		1,320	1,298	63	860	0	164	62	149	22	
茨城県厚生農業協同組合連合会 総合病院土浦協同病院・茨城県地域がんセンター		1,790	1,772	66	1,317	(1-3)	254	40	92	18	
株式会社日立製作所 日立総合病院		1,835	1,744	97	1,313	(1-3)	280	20	31	91	
東京医科大学茨城医療センター		956	952	58	635	(1-3)	166	58	34	(4-6)	
友愛記念病院		956	941	95	571	(1-3)	116	47	111	15	
茨城県厚生農業協同組合連合会 茨城西南医療センター病院		526	523	73	365	(1-3)	59	15	10	(1-3)	
国立大学法人 筑波大学附属病院		2,953	2,851	85	1,436	(1-3)	862	199	268	102	

都道府県	施設名称	全登録数	集計対象数	診断のみ	自施設 診断・ 自施設 初回治 療開始	自施設 診断・ 自施設 初回治 療継続	他施設 診断・ 自施設 初回治 療開始	他施設 診断・ 自施設 初回治 療継続	初回治 療終了 後	その 他
栃木	国立病院機構水戸医療センター	1,280	1,271	89	969	0	175	22	16	(7-9)
	株式会社 日立製作所 ひたちなか総合病院	896	890	90	557	(1-3)	149	34	58	(4-6)
	医療法人社団 善仁会 小山記念病院	585	582	69	363	0	20	0	130	(1-3)
	栃木県立がんセンター	2,084	1,970	74	1,107	(1-3)	551	83	152	114
	自治医科大学附属病院	3,547	3,407	234	1,929	(1-3)	922	132	189	140
	栃木県済生会宇都宮病院	1,998	1,981	128	1,539	(1-3)	199	45	67	17
	獨協医科大学病院	2,596	2,561	105	1,693	(1-3)	585	45	131	35
	那須赤十字病院	1,001	981	99	675	(1-3)	100	17	87	20
群馬	佐野厚生総合病院	609	602	98	452	(1-3)	22	25	(4-6)	(7-9)
	上都賀総合病院	539	497	108	301	0	10	33	45	42
	芳賀赤十字病院	587	586	90	371	0	66	10	49	(1-3)
	伊勢崎市民病院	1,508	1,478	98	1,028	0	233	39	80	30
	群馬県立がんセンター	2,211	2,064	79	1,019	(1-3)	728	126	111	147
	独立行政法人国立病院機構沼田病院	206	205	15	125	(1-3)	30	19	15	(1-3)
	独立行政法人国立病院機構渋川医療センター	1,156	1,149	44	700	0	129	55	221	(7-9)
	独立行政法人国立病院機構高崎総合医療センター	1,667	1,639	108	964	(1-3)	402	65	99	28
埼玉	公立藤岡総合病院	792	786	57	601	0	94	(7-9)	27	(4-6)
	公立富岡総合病院	953	938	83	587	(1-3)	161	18	87	15
	桐生厚生総合病院	894	871	102	657	0	48	27	37	23
	前橋赤十字病院	1,599	1,586	129	977	0	307	47	126	13
	埼玉県立がんセンター	3,742	3,591	117	1,749	(4-6)	1,245	140	336	151
	さいたま赤十字病院	2,144	2,095	96	1,469	(4-6)	324	64	138	49
	深谷赤十字病院	659	651	28	458	0	99	(4-6)	62	(7-9)
	春日部市立医療センター	1,160	1,159	118	786	(1-3)	150	16	88	(1-3)
	さいたま市立病院	1,185	1,169	80	853	(1-3)	167	24	44	16
	埼玉医科大学総合医療センター	2,355	2,294	96	1,589	(1-3)	412	84	111	61
	獨協医科大学埼玉医療センター	2,929	2,812	281	1,776	(1-3)	604	102	47	117
	川口市立医療センター	1,549	1,502	184	934	(1-3)	201	71	111	47
	国立病院機構埼玉病院	1,390	1,378	87	926	0	214	87	64	12
千葉	埼玉医科大学国際医療センター	4,816	4,562	277	2,346	(1-3)	1,472	161	305	254
	社会福祉法人恩賜財団済生会支部埼玉県済生会川口総合病院	1,267	1,240	174	843	0	140	18	65	27
	東光会 戸田中央総合病院	1,226	1,203	111	758	(1-3)	96	36	199	23
	自治医科大学附属さいたま医療センター	2,330	2,272	187	1,350	13	514	53	155	58
	国立がん研究センター 東病院	6,437	5,742	191	2,301	14	2,042	259	935	695
	千葉県がんセンター	3,142	2,931	139	1,572	(1-3)	912	75	232	211
	国保旭中央病院	2,827	2,785	211	2,135	(1-3)	310	53	74	42
	医療法人鉄蕉会 亀田総合病院	2,926	2,832	140	1,799	(1-3)	705	65	122	94
東京	国保直営総合病院 君津中央病院	1,675	1,657	126	1,229	17	182	10	93	18
	独立行政法人労働者健康安全機構 千葉労災病院	1,426	1,407	165	976	(4-6)	187	23	52	19
	船橋市立医療センター	1,832	1,791	177	1,122	(1-3)	332	41	117	41
	千葉大学医学部附属病院	3,924	3,757	201	2,181	(1-3)	977	97	298	167
	独立行政法人国立病院機構 千葉医療センター	1,261	1,213	119	764	(1-3)	229	25	75	48
	東京歯科大学市川総合病院	1,384	1,374	113	1,046	(1-3)	125	(4-6)	83	10
	順天堂大学医学部附属浦安病院	2,148	2,089	148	1,399	(4-6)	326	36	174	59
	東京慈恵会医科大学附属柏病院	2,420	2,360	158	1,477	(1-3)	498	114	111	60
	松戸市立総合医療センター	1,298	1,284	173	686	0	129	106	190	14
	日本医科大学千葉北総病院	1,507	1,488	119	1,024	(4-6)	259	36	46	19
	さんむ医療センター	387	384	33	149	0	32	(1-3)	168	(1-3)
	国立がん研究センター 中央病院	8,573	7,351	226	3,128	(4-6)	2,458	398	1,136	1,222
	東京都立駒込病院	4,602	4,532	125	2,504	(1-3)	1,221	237	443	70

都道府県	施設名称	全登録数	集計対象数	診断のみ	自施設 診断・ 自施設 初回治 療開始	自施設 診断・ 自施設 初回治 療継続	他施設 診断・ 自施設 初回治 療開始	他施設 診断・ 自施設 初回治 療継続	初回治 療終了 後	その他
	がん研有明病院	8,575	8,085	201	3,628	(1-3)	3,319	387	547	490
	青梅市立総合病院	1,227	1,211	180	880	(1-3)	85	13	50	16
	NTT 東日本関東病院	2,331	2,305	109	1,566	0	327	(4-6)	298	26
	日本赤十字社 医療センター	2,175	1,997	117	990	(1-3)	249	89	550	178
	日本大学医学部附属板橋病院	2,709	2,605	224	1,664	(1-3)	439	52	223	104
	武蔵野赤十字病院	2,533	2,485	166	1,705	(1-3)	359	58	194	48
	国立大学法人 東京大学医学部附属病院	3,700	3,543	111	2,101	0	828	150	353	157
	日本医科大学付属病院	3,277	3,191	154	1,983	(7-9)	805	50	192	86
	聖路加国際病院	2,384	2,376	114	1,332	0	704	53	173	(7-9)
	帝京大学医学部附属病院	2,246	2,159	127	1,217	(4-6)	484	55	271	87
	東京医科大学八王子医療センター	1,745	1,712	158	1,136	(1-3)	283	10	124	33
	杏林大学医学部付属病院	2,935	2,851	161	1,827	0	625	69	169	84
	順天堂大学医学部附属順天堂医院	4,587	4,532	160	2,406	(1-3)	1,254	166	544	55
	昭和大学病院	3,144	3,063	149	1,842	(4-6)	639	100	328	81
	慶應義塾大学病院	3,800	3,531	142	1,726	(1-3)	1,074	162	425	269
	東京都立多摩総合医療センター	2,991	2,955	285	1,699	0	740	58	173	36
	東京医科大学病院	4,200	3,979	260	2,320	(1-3)	1,013	96	289	221
	公立昭和病院	1,626	1,601	144	1,107	(1-3)	251	47	51	25
	東京慈恵会医科大学附属病院	3,340	3,255	156	2,084	0	615	132	268	85
	虎の門病院	3,483	3,444	127	1,681	(1-3)	1,115	155	363	39
	東邦大学医療センター大森病院	2,383	2,310	188	1,511	(1-3)	386	84	138	73
	独立行政法人国立病院機構東京医療センター	1,919	1,904	82	1,213	0	432	57	120	15
	東京医科歯科大学医学部附属病院	3,008	2,815	165	1,505	(7-9)	803	121	213	193
	東京都立墨東病院	1,686	1,670	205	1,095	0	213	62	95	16
	独立行政法人国立病院機構 災害医療センター	1,265	1,243	72	842	(4-6)	182	39	104	22
	国立研究開発法人 国立国際医療研究センター	1,372	1,351	63	936	0	212	30	110	21
	東京女子医科大学東医療センター	977	977	60	677	0	199	19	22	0
神奈川県	神奈川県立がんセンター	4,688	4,517	176	2,140	(7-9)	1,415	259	518	171
	国家公務員共済組合連合会 横須賀共済病院	2,191	2,185	137	1,645	0	309	24	70	(4-6)
	横浜市立市民病院	2,039	2,017	107	1,495	(1-3)	198	42	174	22
	小田原市立病院	848	824	112	499	0	117	77	19	24
	川崎市立井田病院	1,296	1,286	54	685	(1-3)	120	56	370	10
	相模原協同病院	1,111	1,102	99	760	(7-9)	107	29	99	(7-9)
	公立大学法人横浜市立附属病院	2,525	2,446	127	1,277	(1-3)	740	94	205	80
	聖マリアンナ医科大学病院	3,058	2,992	124	1,529	(1-3)	881	203	253	66
	東海大学医学部付属病院	3,545	3,471	239	2,159	(1-3)	741	144	186	74
	藤沢市民病院	1,612	1,607	80	1,125	0	246	25	131	(4-6)
	北里大学病院	3,632	3,606	92	2,310	(7-9)	936	135	125	26
	横浜労災病院	2,450	2,411	101	1,420	(1-3)	403	88	398	39
	昭和大学横浜市北部病院	2,270	2,263	182	1,289	(4-6)	477	62	247	(7-9)
	横浜市立みなと赤十字病院	1,665	1,656	72	1,131	(1-3)	158	30	264	(7-9)
	大和市立病院	1,225	1,197	144	833	(1-3)	130	49	40	28
	関東労災病院	1,213	1,211	97	862	(1-3)	137	50	64	(1-3)
	恩賜財団済生会横浜市東部病院	2,102	2,052	239	1,225	0	400	52	136	50
	横浜市立大学附属市民総合医療センター	2,627	2,575	104	1,544	(7-9)	770	129	21	52
新潟	新潟県立がんセンター新潟病院	3,494	3,432	109	2,045	(1-3)	1,031	77	168	62
	新潟県立中央病院	1,638	1,611	65	1,142	(1-3)	278	30	95	27
	新潟市民病院	1,871	1,848	97	1,285	0	411	20	35	23
	長岡赤十字病院	1,830	1,810	30	1,366	(1-3)	331	26	55	20
	新潟県厚生農業協同組合連合会 長岡中央総合病院	2,089	2,063	73	1,508	0	337	17	128	26

都道府県	施設名称	全登録数	集計対象数	診断のみ	自施設 診断・ 自施設 初回治 療開始	自施設 診断・ 自施設 初回治 療継続	他施設 診断・ 自施設 初回治 療開始	他施設 診断・ 自施設 初回治 療継続	初回治 療終了 後	その他
富山	新潟大学医歯学総合病院	2,564	2,340	185	1,176	(1-3)	768	66	144	224
	新潟県立新発田病院	1,423	1,408	104	1,031	0	222	(7-9)	44	15
	労働者健康安全機構新潟労災病院	57	57	19	36	0	(1-3)	0	0	0
	新潟県厚生連 佐渡総合病院	604	590	96	427	(7-9)	37	12	10	14
	富山県立中央病院	2,484	2,459	50	1,751	0	500	60	98	25
	黒部市民病院	667	662	69	512	(1-3)	47	15	18	(4-6)
	独立行政法人 労働者健康安全機構 富山労災病院	384	377	52	287	(4-6)	11	10	12	(7-9)
	富山大学附属病院	1,400	1,373	44	795	(4-6)	367	31	131	27
	富山県厚生農業協同組合連合会 高岡 病院	1,544	1,521	96	1,048	(1-3)	249	40	85	23
	高岡市民病院	704	700	60	527	(7-9)	46	(7-9)	52	(4-6)
石川	市立砺波総合病院	634	629	64	465	(1-3)	66	17	16	(4-6)
	国立大学法人金沢大学附属病院	2,381	2,283	131	1,180	(7-9)	637	84	242	98
	独立行政法人国立病院機構 金沢医療 センター	827	816	85	610	0	106	11	(4-6)	11
	石川県立中央病院	1,885	1,835	93	1,225	0	446	31	40	50
福井	金沢医科大学病院	1,293	1,289	37	959	0	230	15	48	(4-6)
	小松市民病院	969	957	88	568	(7-9)	154	43	97	12
	福井県立病院	1,602	1,576	70	1,097	0	249	52	108	26
	福井県済生会病院	1,488	1,478	50	1,028	(1-3)	303	20	76	10
	福井赤十字病院	1,301	1,288	37	1,081	(1-3)	117	(4-6)	47	13
	福井大学医学部附属病院	1,600	1,547	27	1,005	(1-3)	400	47	67	53
山梨	独立行政法人 国立病院機構 敦賀医 療センター	200	198	23	115	(1-3)	22	(7-9)	26	(1-3)
	山梨県立中央病院	1,933	1,918	76	1,379	(1-3)	312	22	128	15
	山梨大学医学部附属病院	2,058	1,989	88	1,248	(4-6)	442	90	117	69
	国民健康保険富士吉田市立病院	447	445	68	256	(1-3)	29	44	47	(1-3)
	市立甲府病院	638	636	50	448	0	59	58	21	(1-3)
長野	山梨厚生病院	486	483	48	382	0	44	(1-3)	(7-9)	(1-3)
	信州大学医学部附属病院	2,352	2,210	120	980	(1-3)	776	133	198	142
	JA 長野厚生連 佐久総合病院 佐久医 療センター	1,674	1,662	59	1,237	0	260	25	81	12
	諏訪赤十字病院	1,421	1,408	52	990	(1-3)	237	42	86	13
	飯田市立病院	1,134	1,108	82	732	(4-6)	171	42	75	26
	長野市民病院	1,930	1,909	48	1,246	0	502	40	73	21
	長野赤十字病院	1,893	1,822	81	1,103	(1-3)	397	89	149	71
	社会医療法人財団慈泉会 相澤病院	1,391	1,363	108	858	0	172	41	184	28
	伊那中央病院	919	902	49	537	(1-3)	214	42	57	17
	独立行政法人国立病院機構信州上田医 療センター	843	815	102	490	(4-6)	125	37	56	28
岐阜	長野県立木曽病院	214	207	18	161	(1-3)	12	(1-3)	11	(7-9)
	長野県厚生農業協同組合連合会 北信 総合病院	655	652	80	521	(1-3)	22	11	15	(1-3)
	国立大学法人 岐阜大学医学部附属病 院	2,393	2,348	39	1,371	(1-3)	691	65	181	45
	岐阜市民病院	1,514	1,502	105	1,193	0	128	13	63	12
	高山赤十字病院	752	740	59	541	(7-9)	53	32	48	12
	岐阜県総合医療センター	1,980	1,968	104	1,391	0	379	28	66	12
	岐阜県立多治見病院	1,715	1,682	164	1,117	12	249	37	103	33
	大垣市民病院	2,649	2,624	110	2,025	0	392	25	72	25
	木沢記念病院	1,113	1,100	63	688	(1-3)	160	38	149	13
	静岡	静岡県立静岡がんセンター	6,862	6,306	177	3,317	(1-3)	2,191	212	406
静岡	静岡県立総合病院	2,945	2,898	92	2,005	(4-6)	607	76	114	47
	社会福祉法人 聖隷福祉事業団 総合 病院 聖隷三方原病院	1,715	1,624	55	1,137	(1-3)	221	18	192	91
	聖隷浜松病院	1,920	1,909	80	1,402	(1-3)	301	60	65	11
	順天堂大学医学部附属静岡病院	1,649	1,621	159	1,057	(1-3)	283	11	110	28

都道府県	施設名称	全登録数	集計対象数	診断のみ	自施設 診断・ 自施設 初回治 療開始	自施設 診断・ 自施設 初回治 療継続	他施設 診断・ 自施設 初回治 療開始	他施設 診断・ 自施設 初回治 療継続	初回治 療終了 後	その 他
愛知	静岡市立静岡病院	1,440	1,425	55	1,143	0	142	13	72	15
	藤枝市立総合病院	1,303	1,293	137	921	(4-6)	142	10	78	10
	浜松医科大学医学部附属病院	1,900	1,867	43	971	(4-6)	586	96	166	33
	浜松医療センター	1,069	1,061	96	812	(1-3)	88	30	34	(7-9)
	磐田市立総合病院	1,369	1,350	186	900	(1-3)	153	31	79	19
	富士市立中央病院	1,095	1,086	158	683	(1-3)	104	51	89	(7-9)
	国際医療福祉大学熱海病院	495	491	96	313	(1-3)	10	(1-3)	70	(4-6)
	愛知県がんセンター中央病院	3,521	3,464	61	1,223	(1-3)	1,600	137	440	57
	愛知県厚生農業協同組合連合会 安城 更生病院	2,502	2,487	136	1,874	(1-3)	318	33	123	15
	海南病院	1,634	1,607	143	1,072	13	203	53	123	27
	国立病院機構 名古屋医療センター	2,011	1,995	125	1,344	(1-3)	263	55	206	16
	小牧市民病院	1,865	1,852	115	1,272	(1-3)	260	24	178	13
	豊橋市民病院	2,454	2,429	80	1,769	(4-6)	433	32	109	25
	名古屋大学医学部附属病院	3,785	3,622	145	1,839	16	1,153	212	257	163
	独立行政法人 地域医療機能推進機構 中京病院	1,356	1,330	73	925	0	239	41	52	26
	一宮市立市民病院	1,437	1,418	86	1,016	(4-6)	170	53	89	19
	公立陶生病院	1,281	1,275	90	996	(1-3)	134	10	42	(4-6)
	愛知県厚生農業協同組合連合会 豊田 厚生病院	1,657	1,649	67	1,302	(1-3)	204	15	60	(7-9)
	名古屋市立大学病院	2,084	2,055	66	1,362	(1-3)	473	66	86	29
	名古屋第一赤十字病院	2,657	2,625	86	1,948	(1-3)	347	64	178	32
名古屋第二赤十字病院	2,227	2,166	108	1,521	(1-3)	390	35	109	61	
藤田保健衛生大学病院	3,333	3,291	62	1,859	(4-6)	1,091	69	206	42	
半田市立半田病院	1,243	1,228	145	817	(7-9)	138	30	89	15	
愛知県がんセンター愛知病院	704	703	(1-3)	431	0	150	10	110	(1-3)	
三重	三重大学医学部附属病院	2,371	2,326	124	1,299	(4-6)	657	52	189	45
	日本赤十字社 伊勢赤十字病院	1,914	1,904	92	1,353	(1-3)	345	28	84	10
	松阪中央総合病院	903	897	92	618	0	133	29	25	(4-6)
	三重県厚生農業協同組合連合会鈴鹿中 央総合病院	1,439	1,414	148	1,043	(4-6)	114	23	81	25
滋賀	滋賀県立総合病院	1,560	1,545	30	936	0	282	108	189	15
	市立長浜病院	691	677	47	537	0	50	23	20	14
	大津赤十字病院	1,529	1,519	55	1,195	0	177	27	65	10
	公立甲賀病院	762	756	51	614	0	29	14	48	(4-6)
	彦根市立病院	806	792	45	560	(1-3)	58	23	103	14
	滋賀医科大学医学部附属病院	1,625	1,623	40	857	0	528	87	111	(1-3)
	高島市民病院	257	257	51	154	(1-3)	(1-3)	10	38	0
	京都府立医科大学附属病院	2,834	2,691	95	1,508	0	715	146	227	143
京都	国立大学法人 京都大学医学部附属病 院	3,405	3,275	99	1,784	(1-3)	827	45	519	130
	京都桂病院	1,427	1,419	45	1,147	0	141	25	61	(7-9)
	京都市立病院	1,777	1,751	76	1,195	(1-3)	229	139	111	26
	京都第一赤十字病院	1,654	1,649	63	1,291	0	230	21	44	(4-6)
	京都第二赤十字病院	1,714	1,701	130	1,280	0	197	56	38	13
	国立病院機構京都医療センター	1,945	1,918	96	1,197	(1-3)	332	38	254	27
	市立福知山市民病院	895	883	57	545	(4-6)	124	57	94	12
	社会医療法人岡本病院(財団) 京都岡 本記念病院	922	917	71	605	(7-9)	51	28	154	(4-6)
	京都中部総合医療センター	652	650	51	487	(4-6)	41	37	30	(1-3)
	京都山城総合医療センター	553	548	71	403	0	30	13	31	(4-6)
	京都府立医科大学附属北部医療センタ ー	400	393	45	285	10	49	(1-3)	(1-3)	(7-9)
	大阪	大阪国際がんセンター	5,094	4,874	139	2,085	(1-3)	2,122	210	317
大阪府立病院機構 大阪急性期・総合 医療センター		2,220	2,160	160	1,530	(1-3)	345	47	77	60
市立岸和田市民病院		1,596	1,593	89	1,089	(1-3)	224	48	141	(1-3)

都道府県	施設名称	全登録数	集計対象数	診断のみ	自施設 診断・ 自施設 初回治 療開始	自施設 診断・ 自施設 初回治 療継続	他施設 診断・ 自施設 初回治 療開始	他施設 診断・ 自施設 初回治 療継続	初回治 療終了 後	その他	
大阪府	地方独立行政法人市立東大阪医療センター	1,373	1,358	79	902	0	105	15	257	15	
	市立豊中病院	1,975	1,955	100	1,480	0	233	55	87	20	
	地方独立行政法人大阪市民病院機構 大阪市立総合医療センター	2,847	2,806	90	1,653	0	665	78	320	41	
	大阪赤十字病院	2,636	2,596	125	1,881	(4-6)	450	49	86	40	
	大阪南医療センター	1,011	987	81	621	(1-3)	156	52	75	24	
	独立行政法人労働者健康安全機構大阪 労災病院	1,901	1,871	128	1,321	(4-6)	329	42	47	30	
	大阪大学医学部附属病院	3,391	3,087	97	1,386	(4-6)	1,075	138	386	304	
	大阪医科大学附属病院	3,105	3,027	53	1,561	(4-6)	839	291	279	78	
	近畿大学医学部附属病院	3,627	3,369	148	1,966	(4-6)	765	110	375	258	
	大阪市立大学医学部付属病院	3,782	3,586	268	1,726	17	1,194	167	214	196	
	関西医科大学附属病院	3,070	3,046	101	1,889	18	750	142	146	24	
	国立病院機構大阪医療センター	1,441	1,428	56	912	(1-3)	278	73	108	13	
	堺市立総合医療センター	1,830	1,790	144	1,222	(1-3)	290	38	95	40	
	八尾市立病院	1,249	1,247	60	923	0	176	46	42	(1-3)	
	兵庫	兵庫県立がんセンター	3,774	3,495	225	1,552	(1-3)	1,252	162	302	279
		神戸大学医学部附属病院	3,650	3,348	209	1,636	13	1,013	120	357	302
		神戸市立医療センター中央市民病院	3,497	3,401	206	1,914	(1-3)	642	131	505	96
		独立行政法人労働者健康安全機構関西 労災病院	2,224	2,142	67	1,381	0	469	68	157	82
		公立学校共済組合近畿中央病院	754	744	92	537	(1-3)	67	(4-6)	43	10
		姫路赤十字病院	2,203	2,195	96	1,412	0	599	25	63	(7-9)
		独立行政法人国立病院機構 姫路医療 センター	1,662	1,658	63	1,355	(1-3)	163	22	54	(4-6)
		赤穂市民病院	486	480	56	338	0	32	21	33	(4-6)
		公立豊岡病院組合立豊岡病院	1,188	1,159	114	825	(1-3)	139	15	64	29
兵庫県立淡路医療センター		1,034	1,016	88	711	15	120	39	43	18	
奈良	兵庫医科大学病院	2,703	2,637	124	1,476	(4-6)	647	131	253	66	
	西脇市立西脇病院	455	452	55	299	(1-3)	32	22	42	(1-3)	
	兵庫県立柏原病院	536	497	81	251	(1-3)	86	10	68	39	
	神戸市立西神戸医療センター	1,760	1,750	89	1,216	(1-3)	284	76	82	10	
	奈良県立医科大学付属病院	2,681	2,644	68	1,443	(7-9)	869	80	176	37	
	奈良県総合医療センター	1,341	1,274	83	759	(1-3)	316	71	44	67	
	天理よろづ相談所病院	2,222	2,187	90	1,673	0	328	29	67	35	
	近畿大学医学部奈良病院	1,463	1,452	67	960	(1-3)	289	55	80	11	
	市立奈良病院	1,198	1,187	83	885	0	133	18	68	11	
	南奈良総合医療センター	637	629	92	376	0	43	0	118	(7-9)	
和歌山	和歌山県立医科大学附属病院	2,909	2,798	206	1,520	(7-9)	846	38	181	111	
	紀南病院	670	664	70	457	(7-9)	86	16	28	(4-6)	
	独立行政法人国立病院機構 南和歌山 医療センター	740	734	48	394	0	77	32	183	(4-6)	
	日本赤十字社和歌山医療センター	2,383	2,346	83	1,786	(1-3)	356	37	83	37	
	橋本市民病院	529	526	48	356	(1-3)	65	22	34	(1-3)	
	公立那賀病院	550	547	56	349	(4-6)	71	(7-9)	57	(1-3)	
	鳥取	鳥取大学医学部附属病院	1,940	1,923	56	1,230	(4-6)	498	47	87	17
鳥取県立厚生病院		744	697	70	482	(1-3)	66	18	58	47	
米子医療センター		750	743	61	449	0	75	22	136	(7-9)	
鳥取県立中央病院		958	955	48	826	0	64	(4-6)	13	(1-3)	
鳥取市立病院		634	634	58	509	0	46	10	11	0	
島根		島根大学医学部附属病院	1,705	1,651	67	967	(1-3)	466	35	114	54
	松江市立病院	798	792	45	540	(1-3)	120	22	64	(4-6)	
	松江赤十字病院	1,225	1,219	64	988	(4-6)	126	(7-9)	29	(4-6)	
	島根県立中央病院	1,078	1,065	66	852	(1-3)	85	13	47	13	
	独立行政法人国立病院機構浜田医療セ ンター	742	737	87	430	21	113	23	63	(4-6)	

都道府県	施設名称	全登録数	集計対象数	診断のみ	自施設 診断・ 自施設 初回治 療開始	自施設 診断・ 自施設 初回治 療継続	他施設 診断・ 自施設 初回治 療開始	他施設 診断・ 自施設 初回治 療継続	初回治 療終了 後	その他	
岡山	岡山大学病院	3,426	3,254	143	1,454	(4-6)	1,204	110	339	172	
	岡山済生会総合病院	1,343	1,333	106	573	(4-6)	517	22	110	10	
	岡山赤十字病院	1,201	1,129	66	859	(1-3)	161	23	17	72	
	公益財団法人 大原記念倉敷中央医療 機構 倉敷中央病院	3,680	3,530	259	2,523	(1-3)	453	90	203	150	
	津山中央病院	1,491	1,408	106	843	(1-3)	234	61	162	83	
	岡山医療センター	1,050	1,049	74	773	(1-3)	128	21	50	(1-3)	
	川崎医科大学附属病院	1,686	1,662	89	1,075	(1-3)	297	62	138	24	
	金田病院	212	211	60	75	(4-6)	(7-9)	18	45	(1-3)	
	医療法人清梁会 高梁中央病院	159	159	31	59	0	14	(4-6)	50	0	
	広島	広島大学病院	3,005	2,974	117	1,810	(4-6)	744	118	180	31
県立広島病院		1,861	1,851	87	1,259	0	296	31	178	10	
地方独立行政法人 広島市立病院機構 広島市立広島市民病院		3,341	3,266	169	2,058	(1-3)	830	74	134	75	
広島赤十字・原爆病院		1,547	1,511	114	1,085	(1-3)	171	45	94	36	
広島県厚生農業協同組合連合会 広島 総合病院		1,567	1,552	138	1,077	(1-3)	262	22	52	15	
国立病院機構 呉医療センター		1,736	1,725	42	1,257	0	315	34	77	11	
独立行政法人国立病院機構 東広島医 療センター		1,068	1,018	96	634	(1-3)	156	42	88	50	
広島県厚生農業協同組合連合会尾道総 合病院		1,220	1,217	77	898	0	216	(7-9)	18	(1-3)	
福山市民病院		2,218	2,182	96	1,306	(4-6)	496	48	231	36	
市立三次中央病院		787	785	68	557	0	99	34	27	(1-3)	
地方独立行政法人広島市立病院機構 広島市立安佐市民病院		2,445	2,404	222	1,847	(4-6)	255	36	38	41	
山口		山口大学医学部附属病院	2,051	1,987	110	1,102	(1-3)	535	86	153	64
		地方独立行政法人山口県立病院機構 山口県立総合医療センター	1,008	965	77	661	(1-3)	168	14	44	43
		独立行政法人国立病院機構 岩国医療 センター	1,318	1,295	85	863	(1-3)	219	23	103	23
	山口県厚生農業協同組合連合会周東総 合病院	669	627	66	430	(1-3)	63	20	47	42	
	独立行政法人地域医療機能推進機構徳 山中央病院	1,473	1,473	80	1,044	(1-3)	216	43	87	0	
	山口県済生会下関総合病院	960	948	81	661	(4-6)	139	24	37	12	
	医療法人 医誠会 都志見病院	321	311	77	188	0	13	(7-9)	24	10	
	長門総合病院	358	358	31	274	(4-6)	26	(7-9)	15	0	
	徳島	徳島大学病院	1,995	1,942	59	1,201	0	486	86	110	53
		徳島県立中央病院	1,249	1,243	112	855	0	177	61	38	(4-6)
徳島赤十字病院		1,257	1,251	104	888	0	195	35	29	(4-6)	
徳島市民病院		757	756	61	510	(1-3)	106	31	45	(1-3)	
徳島県立三好病院		329	324	36	191	(4-6)	26	28	39	(4-6)	
香川	国立大学法人 香川大学医学部附属病 院	1,656	1,598	87	861	(1-3)	439	74	136	58	
	香川県立中央病院	1,789	1,696	124	1,017	0	440	24	91	93	
	独立行政法人労働者健康安全機構香川 労災病院	1,270	1,252	122	852	(1-3)	204	25	48	18	
	三豊総合病院	1,031	1,017	142	690	(1-3)	102	18	63	14	
	高松赤十字病院	1,463	1,445	94	930	(1-3)	284	71	65	18	
	愛媛	独立行政法人国立病院機構 四国がん センター	2,328	2,181	104	1,228	(4-6)	658	41	144	147
市立宇和島病院		1,237	1,212	122	845	(1-3)	175	12	56	25	
住友別子病院		643	636	79	436	(1-3)	57	23	39	(7-9)	
愛媛大学医学部附属病院		2,529	2,469	68	1,011	(4-6)	762	63	560	60	
愛媛県立中央病院		2,676	2,451	140	1,558	0	622	24	107	225	
松山赤十字病院		1,599	1,587	142	1,167	(1-3)	207	11	57	12	
社会福祉法人恩賜財団 済生会今治病 院		753	749	60	384	0	117	39	149	(4-6)	

都道府県	施設名称	全登録数	集計対象数	診断のみ	自施設 診断・ 自施設 初回治 療開始	自施設 診断・ 自施設 初回治 療継続	他施設 診断・ 自施設 初回治 療開始	他施設 診断・ 自施設 初回治 療継続	初回治 療終了 後	その他	
高知	高知大学医学部附属病院	1,703	1,671	58	964	(1-3)	457	59	132	32	
	高知県・高知市病院企業団立高知医療センター	1,799	1,765	131	1,070	(1-3)	416	47	100	34	
	高知県立幡多けんみん病院	642	634	98	359	(7-9)	64	35	70	(7-9)	
	高知県立あき総合病院	282	282	56	113	(1-3)	17	(4-6)	90	0	
福岡	独立行政法人国立病院機構 九州がんセンター	2,623	2,426	80	1,229	(4-6)	775	88	250	197	
	九州大学病院	3,959	3,771	145	1,793	(1-3)	1,217	190	425	188	
	久留米大学病院	2,994	2,902	135	1,562	(1-3)	831	70	302	92	
	公立八女総合病院	632	629	44	408	(1-3)	68	42	65	(1-3)	
	地方独立行政法人大牟田市立病院	845	840	61	476	(7-9)	169	40	87	(4-6)	
	社会保険田川病院	658	652	89	402	(1-3)	90	18	50	(4-6)	
	飯塚病院	2,244	2,198	141	1,460	(4-6)	367	45	181	46	
	福岡東医療センター	767	755	69	526	(4-6)	67	49	40	12	
	北九州市立医療センター	2,391	2,333	106	1,506	0	529	74	118	58	
	独立行政法人国立病院機構九州医療センター	2,451	2,382	140	1,456	(4-6)	541	54	186	69	
	福岡県済生会福岡総合病院	1,589	1,538	160	825	(1-3)	338	82	132	51	
	福岡大学病院	1,956	1,895	136	1,076	0	486	68	129	61	
	聖マリア病院	1,255	1,254	99	877	0	124	41	113	(1-3)	
	独立行政法人地域医療機能推進機構九州病院	2,059	2,042	94	1,412	(1-3)	397	51	86	17	
	産業医科大学病院	2,007	1,974	68	1,183	(1-3)	565	74	82	33	
	福岡大学筑紫病院	829	814	88	464	0	223	(1-3)	37	15	
	一般社団法人朝倉医師会 朝倉医師会病院	508	491	96	230	(1-3)	28	10	124	17	
	佐賀	佐賀大学医学部附属病院	1,821	1,782	61	988	0	561	75	97	39
		佐賀県医療センター好生館	1,724	1,628	134	944	(1-3)	345	52	150	96
唐津赤十字病院		876	848	89	546	(1-3)	96	61	55	28	
独立行政法人国立病院機構 嬉野医療センター		810	772	91	469	0	153	19	40	38	
長崎	長崎大学病院	2,784	2,701	108	1,391	(1-3)	921	102	177	83	
	日本赤十字社 長崎原爆病院	1,085	1,077	63	739	0	222	32	21	(7-9)	
	地方独立行政法人 佐世保市総合医療センター	1,868	1,849	99	1,233	0	382	48	87	19	
	独立行政法人国立病院機構 長崎医療センター	1,622	1,576	84	1,024	(1-3)	358	31	78	46	
	長崎みなとメディカルセンター	1,250	1,241	82	860	0	189	38	72	(7-9)	
	長崎県島原病院	655	648	56	384	0	109	41	58	(7-9)	
熊本	熊本大学医学部附属病院	3,340	3,285	205	1,728	(1-3)	993	118	240	55	
	熊本労災病院	673	663	105	437	(4-6)	81	(4-6)	32	10	
	人吉医療センター	752	739	52	442	10	119	29	87	13	
	熊本赤十字病院	1,937	1,840	227	1,006	(1-3)	418	123	64	97	
	国立病院機構 熊本医療センター	1,802	1,768	141	984	(1-3)	374	139	128	34	
	済生会熊本病院	1,793	1,786	170	1,075	(1-3)	389	26	125	(7-9)	
	荒尾市民病院	447	446	41	252	0	51	66	36	(1-3)	
	大分	大分大学医学部附属病院	1,750	1,699	98	833	11	553	68	136	51
大分	大分県立病院	1,522	1,517	63	979	(1-3)	325	85	63	(4-6)	
	大分赤十字病院	959	949	54	618	(1-3)	171	49	56	10	
	独立行政法人国立病院機構別府医療センター	762	750	58	532	(1-3)	132	15	10	12	
	大分県済生会日田病院	372	371	44	186	(4-6)	47	34	56	(1-3)	
	中津市立中津市民病院	763	752	78	435	11	141	32	55	11	
	宮崎	国立大学法人 宮崎大学医学部附属病院	1,469	1,432	114	766	(1-3)	389	19	142	37
宮崎	宮崎県立宮崎病院	1,409	1,393	105	899	0	229	92	68	16	
	国立病院機構 都城医療センター	1,036	1,013	73	589	(1-3)	231	35	83	23	
	鹿児島	鹿児島大学病院	2,168	2,051	179	833	(7-9)	747	116	169	117
鹿児島	国立病院機構鹿児島医療センター	1,296	1,286	47	735	(1-3)	365	36	102	10	

都道府 県	施設名称	全登録 数	集計対 象数	診断の み	自施設 診断・ 自施設 初回治 療開始	自施設 診断・ 自施設 初回治 療継続	他施設 診断・ 自施設 初回治 療開始	他施設 診断・ 自施設 初回治 療継続	初回治 療終了 後	その他
鹿児島 県	鹿児島県立薩南病院	207	195	(4-6)	136	(4-6)	29	(7-9)	12	12
	鹿児島県立大島病院	408	396	38	228	10	44	26	50	12
	済生会川内病院	713	708	72	376	(4-6)	130	57	67	(4-6)
	独立行政法人国立病院機構南九州病院	382	373	19	211	0	16	31	96	(7-9)
	県民健康プラザ 鹿屋医療センター	489	434	34	137	10	116	62	75	55
	鹿児島市立病院	1,466	1,458	100	834	(1-3)	352	55	114	(7-9)
	公益財団法人 昭和会 今給黎総合病 院	727	714	50	364	(7-9)	161	25	107	13
	出水郡医師会広域医療センター	296	288	42	153	(1-3)	40	(4-6)	46	(7-9)
	社会医療法人 義順顕彰会 種子島医 療センター	154	152	46	73	0	(1-3)	(1-3)	27	(1-3)
	社会医療法人 博愛会 相良病院	955	943	57	158	0	538	30	160	12
	国立大学法人 琉球大学医学部附属病 院	1,525	1,519	47	749	0	451	117	155	(4-6)
	地方独立行政法人那覇市立病院	984	979	45	568	0	180	109	77	(4-6)
	沖縄県立中部病院	1,115	1,097	36	792	(4-6)	143	41	81	18
	北部地区医師会病院	350	345	57	231	0	25	16	16	(4-6)
	沖縄県立宮古病院	287	284	43	219	0	15	(7-9)	0	(1-3)
	沖縄県立八重山病院	249	248	32	141	(7-9)	19	21	28	(1-3)

表 2-3-2 県推薦病院における全登録数：施設、症例区分別

都道府県	施設名称	全登録数	集計対象数	診断のみ	自施設 診断・ 自施設 初回治 療開始	自施設 診断・ 自施設 初回治 療継続	他施設 診断・ 自施設 初回治 療開始	他施設 診断・ 自施設 初回治 療継続	初回治 療終了 後	その他
総数		256,760	252,132	25,378	166,299	559	29,333	6,996	23,567	4,628
北海道	国立病院機構 函館病院	703	698	34	454	(1-3)	128	18	63	(4-6)
	国家公務員共済組合連合会 斗南病院	1114	1105	82	600	0	296	28	99	(7-9)
	公益社団法人北海道勤労者医療協会 勤医協中央病院	853	832	61	514	0	140	(7-9)	110	21
	社会医療法人北楡会 札幌北楡病院	590	590	26	362	(1-3)	93	24	83	0
	地域医療機能推進機構 北海道病院	572	568	88	414	(1-3)	40	(1-3)	23	(4-6)
	彰和会 北海道消化器科病院	559	556	33	300	0	78	(4-6)	141	(1-3)
	NTT 東日本札幌病院	1136	1129	77	645	(1-3)	254	89	63	(7-9)
	市立室蘭総合病院	496	495	46	348	(4-6)	30	25	42	(1-3)
	製鉄記念室蘭病院	818	814	41	726	(1-3)	32	12	(1-3)	(4-6)
	苫小牧市立病院	622	585	77	460	(1-3)	19	17	11	37
	旭川赤十字病院	1130	1114	120	857	(1-3)	97	12	25	16
	独立行政法人国立病院機構旭川医療センター	311	305	87	173	(1-3)	(4-6)	(7-9)	32	(4-6)
	名寄市立総合病院	374	373	77	252	(1-3)	31	(7-9)	(4-6)	(1-3)
	JA北海道厚生連遠軽厚生病院	336	332	63	216	(7-9)	12	(4-6)	30	(4-6)
	函館中央病院	751	736	91	535	(4-6)	63	(7-9)	34	15
	医療法人為久会 札幌共立五輪橋病院	249	232	13	102	0	(7-9)	(7-9)	101	17
	札幌徳洲会病院	248	244	69	151	0	22	(1-3)	(1-3)	(4-6)
	独立行政法人 国立病院機構 北海道医療センター	804	802	75	539	(7-9)	102	(7-9)	70	(1-3)
	深川市立病院	241	239	42	134	(1-3)	(7-9)	(1-3)	50	(1-3)
	総合病院 伊達赤十字病院	320	319	52	215	(1-3)	(7-9)	(1-3)	43	(1-3)
	北海道旅客鉄道株式会社 JR 札幌病院	413	409	38	316	(1-3)	50	(1-3)	0	(4-6)
	社会医療法人 札幌清田病院	364	364	35	141	(1-3)	24	11	152	0
	社会福祉法人 北海道社会事業協会 帯広病院	387	381	33	288	0	58	(1-3)	0	(4-6)
	札幌東徳洲会病院	431	425	39	339	0	30	0	17	(4-6)
	独立行政法人地域医療機能推進機構札幌北辰病院	642	641	119	424	(1-3)	32	(4-6)	58	(1-3)
	社会福祉法人 北海道社会事業協会 小樽病院	100	97	16	77	0	(1-3)	(1-3)	0	(1-3)
青森	津軽保健生活協同組合 健生病院	397	397	44	227	(1-3)	80	(1-3)	42	0
	八戸赤十字病院	1010	976	107	595	(7-9)	181	30	56	34
	独立行政法人国立病院機構弘前病院	771	755	101	443	(1-3)	132	24	52	16
	青森市民病院	947	918	117	612	0	150	(4-6)	33	29
	黒石市国民健康保険黒石病院	563	552	93	255	0	47	(4-6)	151	11
	青森労災病院	468	458	51	291	(1-3)	71	17	27	10
	つがる総合病院	1066	1048	189	715	(1-3)	109	11	23	18
岩手	盛岡赤十字病院	837	825	84	407	0	150	28	156	12
宮城	一般財団法人厚生会 仙台厚生病院	1735	1695	167	1141	11	323	(7-9)	46	40
秋田	中通総合病院	563	482	63	355	(4-6)	58	(1-3)	0	81
	市立秋田総合病院	929	916	94	602	0	174	(7-9)	38	13
山形	鶴岡市立荘内病院	786	775	84	530	0	123	(7-9)	29	11
	社会福祉法人恩賜財団済生会山形済生病院	294	293	14	265	0	11	(1-3)	0	(1-3)
	医療法人徳洲会庄内余目病院	168	166	18	122	0	(1-3)	0	24	(1-3)
福島	公益財団法人星総合病院	905	901	82	597	0	170	(7-9)	43	(4-6)
茨城	JA とりで総合医療センター	1033	1025	144	799	0	44	(7-9)	31	(7-9)
	水戸赤十字病院	1124	1121	87	794	(1-3)	129	11	98	(1-3)
	独立行政法人国立病院機構茨城東病院	196	196	15	173	(1-3)	(4-6)	(1-3)	(1-3)	0

都道府県	施設名称	全登録数	集計対象数	診断のみ	自施設 診断・ 自施設 初回治 療開始	自施設 診断・ 自施設 初回治 療継続	他施設 診断・ 自施設 初回治 療開始	他施設 診断・ 自施設 初回治 療継続	初回治 療終了 後	その他
栃木	社会福祉法人恩賜財団済生会支部 茨城県済生会水戸済生会総合病院	798	788	136	461	(4-6)	65	(7-9)	113	10
	独立行政法人国立病院機構霞ヶ浦医 療センター	455	438	64	268	0	71	(4-6)	31	17
	水戸協同病院	746	732	126	454	(1-3)	72	32	47	14
	社会医療法人 博愛会 菅間記念病 院	141	139	21	102	0	(7-9)	0	(7-9)	(1-3)
	足利赤十字病院	1356	1340	90	965	(1-3)	210	16	58	16
	地方独立行政法人 新小山市民病院	791	782	177	417	(1-3)	56	(4-6)	126	(7-9)
	国立病院機構宇都宮病院	250	245	43	145	(1-3)	24	(1-3)	30	(4-6)
	とちぎメディカルセンターしもつが ^が	809	801	91	507	(1-3)	77	(4-6)	121	(7-9)
	獨協医科大学日光医療センター	188	184	25	122	0	21	11	(4-6)	(4-6)
	学校法人国際医療福祉大学 国際医 療福祉大学病院	929	922	40	631	(1-3)	118	32	98	(7-9)
群馬	群馬大学医学部附属病院	3116	2875	153	1589	(4-6)	778	101	250	241
	利根保健生活協同組合 利根中央病 院	340	331	68	237	(1-3)	11	(4-6)	(7-9)	(7-9)
	医療法人社団日高会日高病院	672	649	54	274	0	57	102	162	23
	群馬中央病院	478	471	50	366	0	47	(7-9)	0	(7-9)
	SUBARU 健康保険組合 太田記念病 院	771	762	131	479	(1-3)	109	(7-9)	33	(7-9)
	館林厚生病院	556	549	44	419	0	63	(1-3)	20	(7-9)
	群馬県済生会前橋病院	856	847	66	421	(1-3)	164	20	175	(7-9)
	原町赤十字病院	213	213	54	130	0	11	(4-6)	12	0
	上尾中央総合病院	2012	2008	192	1342	(1-3)	220	112	141	(4-6)
	埼玉石心会病院	1038	1034	164	595	0	80	11	184	(4-6)
埼玉	埼玉メディカルセンター	1157	1145	159	745	0	121	58	62	12
	小川赤十字病院	508	505	66	319	(1-3)	12	(7-9)	100	(1-3)
	彩の国東大宮メディカルセンター	968	960	67	544	0	88	52	209	(7-9)
	秀和総合病院	523	520	35	428	0	51	(4-6)	(1-3)	(1-3)
	新久喜総合病院	534	494	52	274	0	40	78	50	40
	埼玉協同病院	910	899	169	571	0	39	(7-9)	113	11
	さいたま市民医療センター	758	743	114	423	(1-3)	120	15	69	15
	草加市立病院	1095	1092	111	827	(1-3)	136	10	(4-6)	(1-3)
	成田赤十字病院	1514	1500	101	1090	(1-3)	188	30	88	14
	東邦大学医療センター佐倉病院	1465	1436	121	1067	0	164	10	74	29
千葉	千葉徳洲会病院	1159	1144	104	689	(4-6)	105	26	216	15
	柏厚生総合病院	737	735	121	429	0	13	(7-9)	165	(1-3)
	千葉市立海浜病院	471	462	52	280	0	61	(7-9)	60	(7-9)
	千葉県済生会習志野病院	1188	1156	150	739	(4-6)	154	38	71	32
	医療法人社団保健会 谷津保健病院	460	458	81	267	0	32	(1-3)	77	(1-3)
	千葉西総合病院	1516	1387	197	828	(1-3)	157	10	193	129
	小張総合病院	519	515	112	360	(1-3)	20	(4-6)	17	(4-6)
	千葉県立佐原病院	303	297	60	135	(4-6)	24	22	50	(4-6)
	千葉市立青葉病院	755	741	132	530	(1-3)	67	(7-9)	(1-3)	14
	日本医科大学多摩永山病院	1162	1135	75	727	(1-3)	163	37	131	27
東京	国家公務員共済組合連合会 立川病 院	1380	1370	91	900	(1-3)	158	73	147	10
	順天堂大学医学部附属練馬病院	1709	1667	146	1042	(1-3)	230	64	182	42
	国際医療福祉大学三田病院	1435	1403	97	557	0	212	52	485	32
	国家公務員共済組合連合会 東京共 済病院	627	627	74	377	0	142	14	20	0
	JR 東京総合病院	868	859	96	600	(1-3)	79	26	56	(7-9)
	東京都済生会中央病院	1084	1069	93	758	(1-3)	111	10	95	15
	JCHO東京新宿メディカルセンター	822	805	67	437	(4-6)	65	31	201	17
	江戸川病院	1817	1785	92	947	(1-3)	292	103	350	32
	(公財)東京都保健医療公社多摩南 部地域病院	994	958	66	471	(1-3)	115	11	293	36

都道府県	施設名称	全登録数	集計対象数	診断のみ	自施設 診断・ 自施設 初回治 療開始	自施設 診断・ 自施設 初回治 療継続	他施設 診断・ 自施設 初回治 療開始	他施設 診断・ 自施設 初回治 療継続	初回治 療終了 後	その他
	三井記念病院	1509	1485	161	853	0	253	59	159	24
	河北総合病院	802	801	188	489	(7-9)	65	(4-6)	45	(1-3)
	日本私立学校振興・共済事業団 東京臨海病院	1054	1049	131	695	(1-3)	79	24	118	(4-6)
	東京通信病院	908	906	54	576	0	149	(4-6)	122	(1-3)
	日本赤十字社 東京都支部 大森赤十字病院	663	656	109	467	0	44	(1-3)	35	(7-9)
	東邦大学医療センター大橋病院	1029	1003	136	621	(1-3)	159	(4-6)	80	26
	豊島病院	1042	1038	76	594	(1-3)	102	16	249	(4-6)
	東京都健康長寿医療センター	1392	1146	73	760	0	85	41	187	246
	東大和病院	683	655	90	426	(1-3)	91	(1-3)	44	28
	多摩北部医療センター	796	792	55	497	0	148	39	53	(4-6)
	公益財団法人結核予防会複十字病院	711	708	105	520	(1-3)	39	(4-6)	37	(1-3)
	東京慈恵会医科大学附属第三病院	1453	1441	100	1052	0	184	23	82	12
	公立学校共済組合関東中央病院	1000	992	109	661	(1-3)	112	13	95	(7-9)
	東部地域病院	818	802	151	536	(1-3)	110	(1-3)	0	16
	医療法人社団明芳会 板橋中央総合病院	1185	1184	114	737	0	119	76	138	(1-3)
	医療法人徳洲会 東京西徳洲会病院	475	356	(7-9)	263	0	42	35	(4-6)	121
	東海大学医学部付属八王子病院	1454	1443	91	1039	0	270	12	31	11
	公益財団法人 ライフ・エクステンション研究所付属永寿総合病院	1085	976	112	539	0	47	22	256	109
	独立行政法人国立病院機構東京病院	840	833	64	471	(4-6)	42	17	234	(7-9)
神奈川	平塚共済病院	757	741	51	594	0	43	(7-9)	44	16
	国家公務員共済組合連合会 横浜南共済病院	1661	1644	104	1276	(4-6)	130	14	114	17
	一般財団法人神奈川県警友会けいゆう病院	1013	1008	80	744	(1-3)	119	47	15	(4-6)
	独立行政法人国立病院機構横浜医療センター	1289	1243	113	716	(1-3)	225	70	118	46
	恩賜財団 済生会横浜市南部病院	1624	1600	181	1140	(4-6)	165	30	79	24
	湘南鎌倉総合病院	2112	2077	104	1513	(4-6)	243	70	142	35
	平塚市民病院	1185	1161	97	837	0	128	15	84	24
	国立病院機構相模原病院	1243	1233	152	811	(1-3)	124	60	84	10
	昭和大学藤が丘病院	2230	2175	194	1371	(1-3)	277	105	226	55
	川崎市立川崎病院	1519	1501	56	1042	(4-6)	177	42	180	18
	新百合ヶ丘総合病院	1364	1357	106	598	(1-3)	253	59	339	(7-9)
	茅ヶ崎市立病院	810	801	105	601	(1-3)	78	(7-9)	(7-9)	(7-9)
新潟	済生会新潟第二病院	1042	1038	142	682	(1-3)	144	24	45	(4-6)
	柏崎総合医療センター	610	602	66	425	(1-3)	85	(1-3)	23	(7-9)
	立川総合病院	706	706	66	558	0	59	(4-6)	17	0
	新潟県厚生農業協同組合連合会 上越総合病院	932	931	61	563	0	142	12	153	(1-3)
	国立病院機構 西新潟中央病院	135	135	(4-6)	100	0	17	(1-3)	11	0
富山	富山市民病院	866	859	42	621	(1-3)	89	11	93	(7-9)
	富山赤十字病院	801	797	50	639	0	52	19	37	(4-6)
	富山県済生会高岡病院	277	277	40	207	0	(4-6)	(4-6)	20	0
石川	公立能登総合病院	559	557	79	396	(4-6)	33	13	31	(1-3)
	金沢市立病院	358	357	80	214	0	16	(4-6)	41	(1-3)
	医療法人社団浅ノ川 浅ノ川総合病院	477	471	25	202	0	61	110	73	(4-6)
	社会医療法人財団董仙会 恵寿総合病院	540	539	67	373	(4-6)	43	(7-9)	44	(1-3)
	地域医療機構金沢病院	279	279	52	190	0	14	(4-6)	19	0
	芳珠記念病院	282	280	41	187	(1-3)	25	16	(7-9)	(1-3)
	公立松任石川中央病院	752	746	93	552	0	78	(7-9)	14	(4-6)
	金沢赤十字病院	50	49	17	28	0	(4-6)	0	0	(1-3)

都道府県	施設名称	全登録数	集計対象数	診断のみ	自施設 診断・ 自施設 初回治 療開始	自施設 診断・ 自施設 初回治 療継続	他施設 診断・ 自施設 初回治 療開始	他施設 診断・ 自施設 初回治 療継続	初回治 療終了 後	その他
福井	石川県済生会金沢病院	415	374	52	138	0	29	21	134	41
	市立敦賀病院	410	406	56	276	(4-6)	20	(7-9)	40	(4-6)
	福井循環器病院	39	39	24	13	0	(1-3)	0	(1-3)	0
	医療法人 林病院	113	110	50	42	0	(1-3)	(4-6)	11	(1-3)
長野	長野県厚生農業協同組合連合会 北 アルプス医療センターあづみ病院	389	389	52	244	(4-6)	(7-9)	(1-3)	77	0
	岐阜	社会医療法人蘇西厚生会 松波総合 病院	747	741	68	480	(1-3)	120	11	59
静岡	朝日大学歯学部附属村上記念病院	474	474	91	344	(1-3)	23	(4-6)	10	0
	大垣徳洲会病院	190	186	33	81	0	10	10	52	(4-6)
	独立行政法人国立病院機構長良医 療センター	160	158	20	124	(1-3)	(7-9)	(1-3)	(1-3)	(1-3)
	岐阜県厚生農業協同組合連合会 中 濃厚生病院	952	947	127	618	0	57	(4-6)	141	(4-6)
	沼津市立病院	726	721	252	396	0	41	(7-9)	24	(4-6)
	焼津市立総合病院	962	934	105	676	(1-3)	111	(4-6)	33	28
	富士宮市立病院	641	622	117	405	0	39	27	34	19
	国立病院機構 静岡医療センター	535	533	90	330	(1-3)	46	41	25	(1-3)
	静岡済生会総合病院	774	773	55	600	(1-3)	45	12	59	(1-3)
	市立島田市民病院	1080	1053	118	789	(1-3)	79	28	37	27
愛知	静岡赤十字病院	938	934	59	642	0	117	26	90	(4-6)
	名古屋掖済会病院	1106	1105	93	820	(4-6)	93	(7-9)	86	(1-3)
	春日井市民病院	1437	1430	135	1115	(1-3)	111	11	57	(7-9)
	名古屋記念病院	648	645	96	460	(4-6)	47	(1-3)	34	(1-3)
	トヨタ記念病院	1102	1082	56	857	0	106	(7-9)	56	20
	医療法人豊田会 刈谷豊田総合病院	1780	1769	150	1294	(1-3)	225	25	74	11
	愛知医科大学病院	1982	1957	57	1328	(1-3)	447	46	76	25
	労働者健康安全機構 中部労災病院	778	773	64	594	(1-3)	72	(4-6)	36	(4-6)
	西部医療センター	1668	1666	82	947	0	286	156	195	(1-3)
	岡崎市民病院	1388	1368	111	1083	(1-3)	105	18	48	20
三重	愛知県厚生農業協同組合連合会 江 南厚生病院	1531	1516	105	1134	10	142	20	105	15
	国立病院機構 三重中央医療センタ ー	724	712	111	493	(1-3)	62	10	35	12
	済生会松阪総合病院	793	750	52	539	0	75	(4-6)	78	43
	市立四日市病院	1975	1945	168	1317	(7-9)	359	22	70	30
	松阪市民病院	749	742	54	538	(4-6)	36	(4-6)	104	(7-9)
	鈴鹿回生病院	275	272	33	213	0	24	(1-3)	0	(1-3)
	四日市羽津医療センター	504	388	50	220	0	35	(7-9)	75	116
	市立伊勢総合病院	354	354	37	291	0	25	(1-3)	0	0
	JA 三重厚生連 三重北医療センター いなべ総合病院	201	201	54	123	(1-3)	(7-9)	(4-6)	12	0
	三重県立総合医療センター	940	928	72	622	(1-3)	127	38	66	12
滋賀	社会医療法人 畿内会 岡波総合病 院	348	344	65	221	0	19	(4-6)	34	(4-6)
	長浜赤十字病院	836	828	55	663	(4-6)	73	(4-6)	28	(7-9)
	誠光会 草津総合病院	912	902	79	422	(7-9)	92	43	259	10
	近江八幡市立総合医療センター	732	722	116	501	0	59	11	35	10
	済生会滋賀県病院	910	894	70	656	(1-3)	81	33	52	16
	市立大津市民病院	911	911	37	651	0	69	(4-6)	148	0
	独立行政法人国立病院機構東近江 総合医療センター	601	599	41	418	12	29	48	50	(1-3)
	独立行政法人国立病院機構舞鶴医 療センター	355	354	30	213	0	35	30	46	(1-3)
	三菱京都	713	706	25	362	0	85	22	212	(7-9)
	済生会京都府病院	363	362	90	254	0	10	(4-6)	(1-3)	(1-3)
京都	洛和会音羽病院	567	565	46	505	0	(1-3)	(4-6)	(7-9)	(1-3)
	綾部市立病院	424	419	65	275	(1-3)	58	(7-9)	12	(4-6)

都道府県	施設名称	全登録数	集計対象数	診断のみ	自施設 診断・ 自施設 初回治 療開始	自施設 診断・ 自施設 初回治 療継続	他施設 診断・ 自施設 初回治 療開始	他施設 診断・ 自施設 初回治 療継続	初回治 療終了 後	その他
大阪	京都市医連中央病院	605	575	66	248	0	85	(4-6)	170	30
	医療法人 徳洲会 宇治徳洲会病院	903	901	76	643	(1-3)	55	31	95	(1-3)
	医療法人 仁仁会武田総合病院	708	704	57	587	(1-3)	37	10	12	(4-6)
	地域医療機能推進機構 京都鞍馬口 医療センター	463	462	75	344	0	35	(1-3)	(4-6)	(1-3)
	高槻赤十字病院	865	859	39	578	(1-3)	84	(7-9)	149	(4-6)
	星ヶ丘医療センター	585	583	102	340	(1-3)	57	(1-3)	80	(1-3)
	市立池田病院	1128	1126	96	795	(1-3)	138	51	43	(1-3)
	地方独立行政法人市立吹田市民病 院	788	783	62	606	(1-3)	69	23	22	(4-6)
	大阪府済生会千里病院	877	867	115	582	(1-3)	104	(4-6)	60	10
	箕面市立病院	911	905	57	644	(1-3)	129	(7-9)	63	(4-6)
	社会医療法人愛仁会高槻病院	961	957	82	620	(1-3)	68	113	72	(4-6)
	社会医療法人仙養会 北摂総合病院	474	472	48	295	(1-3)	31	76	20	(1-3)
	Panasonic 健康保険組合 松下記念 病院	775	762	44	544	0	91	(4-6)	77	13
	八尾徳洲会総合病院	1034	1029	81	732	(1-3)	104	14	97	(4-6)
	ベルランド総合病院	1338	1327	110	950	(1-3)	124	15	127	11
	府中病院	1101	1084	128	774	0	135	28	19	17
	社会福祉法人恩賜財団済生会支部 大阪府済生会中津病院	1791	1782	70	1332	(1-3)	178	100	101	(7-9)
	社会福祉法人恩賜財団大阪府済生 会野江病院	1081	1076	134	763	0	90	16	73	(4-6)
	関西電力病院	1021	1016	43	636	(1-3)	132	14	189	(4-6)
	独立行政法人地域医療機能推進機 構 大阪病院	954	951	60	657	0	198	18	18	(1-3)
	大阪警察病院	1918	1878	89	1345	0	351	15	78	40
	社会医療法人 景岳会 南大阪病院	938	926	89	519	0	51	(1-3)	265	12
	国立病院機構 近畿中央呼吸器セン ター	594	584	39	451	(1-3)	53	(4-6)	34	10
	市立貝塚病院	910	908	24	672	(1-3)	114	(7-9)	89	(1-3)
	医療法人橘会 東住吉森本病院	615	612	69	374	(1-3)	21	(4-6)	142	(1-3)
	医療法人徳洲会 岸和田徳洲会病院	1271	1265	119	784	(1-3)	166	18	177	(4-6)
	国立病院機構 刀根山病院	413	410	42	248	(1-3)	34	66	17	(1-3)
	社会福祉法人 恩賜財団 済生会支 部 大阪府済生会泉尾病院	261	260	23	217	0	16	(1-3)	(1-3)	(1-3)
	和泉市立総合医療センター	784	770	74	346	(1-3)	86	48	213	14
	大阪府立病院機構大阪はびきの医療 センター	799	750	85	488	(7-9)	67	18	83	49
	公益財団法人日本生命済生会付属 日生病院	564	563	51	441	0	55	(7-9)	(7-9)	(1-3)
	淀川キリスト教病院	1445	1441	70	990	(1-3)	165	41	173	(4-6)
	大阪府済生会吹田病院	1195	1190	83	924	0	92	16	75	(4-6)
	関西医科大学総合医療センター	1476	1467	74	955	(4-6)	284	45	104	(7-9)
	社会医療法人美杉会佐藤病院	395	377	34	211	0	39	39	54	18
	社会医療法人若弘会若草第一病院	261	258	(4-6)	178	(1-3)	63	10	(1-3)	(1-3)
	医療法人藤井会石切生喜病院	944	917	149	703	0	30	22	13	27
	社会福祉法人恩賜財団大阪府済生 会富田林病院	555	554	66	390	0	68	(1-3)	27	(1-3)
	医療法人 宝生会 PL 病院	543	468	56	363	0	42	(7-9)	0	75
	泉大津市立病院	324	317	56	183	(1-3)	66	(7-9)	(1-3)	(7-9)
	りんくう総合医療センター	1017	995	87	683	0	142	23	60	22
	NTT 西日本大阪病院	635	628	64	420	0	123	13	(7-9)	(7-9)
	国家公務員共済組合連合会 大手前 病院	594	593	50	379	0	57	60	47	(1-3)
	財団法人田附興風会 北野病院	1630	1603	80	1238	0	176	29	80	27
	一般財団法人住友病院	789	789	21	598	0	138	11	21	0
	社会医療法人愛仁会 千船病院	388	388	53	300	0	23	(4-6)	(4-6)	0
	多根総合病院	948	947	73	442	(1-3)	72	102	257	(1-3)

都道府県	施設名称	全登録数	集計対象数	診断のみ	自施設 診断・ 自施設 初回治 療開始	自施設 診断・ 自施設 初回治 療継続	他施設 診断・ 自施設 初回治 療開始	他施設 診断・ 自施設 初回治 療継続	初回治 療終了 後	その他
兵庫	大阪鉄道病院	868	861	101	510	0	174	27	49	(7-9)
	市立ひらかた病院	761	754	99	434	(1-3)	65	10	144	(7-9)
	市立柏原病院	307	306	33	216	(1-3)	14	(4-6)	35	(1-3)
	社会医療法人 同仁会 耳原総合病院	785	777	75	438	0	30	(4-6)	228	(7-9)
	独立行政法人 国立病院機構 神戸医療センター	618	575	80	429	0	37	17	12	43
	神戸赤十字病院	646	637	120	397	0	94	(4-6)	22	(7-9)
	西宮市立中央病院	568	562	64	428	0	35	10	25	(4-6)
	神鋼記念病院	1166	1166	29	785	0	252	76	24	0
	市立伊丹病院	1205	1193	122	810	(1-3)	125	65	69	12
	兵庫県立尼崎総合医療センター	1890	1888	(1-3)	1647	0	212	14	13	(1-3)
	兵庫県立西宮病院	1069	1069	37	758	0	182	14	78	0
	加古川中央市民病院	1753	1733	249	1072	11	208	58	135	20
	製鉄記念広畑病院	699	694	88	485	(1-3)	84	35	(1-3)	(4-6)
	神戸市立医療センター西市民病院	987	978	176	676	(4-6)	100	(4-6)	16	(7-9)
	済生会兵庫県病院	339	339	51	239	(1-3)	32	(7-9)	(7-9)	0
	宝塚市立病院	1163	1157	162	790	(7-9)	55	14	129	(4-6)
	奈良	市立川西病院	544	543	62	304	0	23	(1-3)	151
姫路中央病院		334	332	18	223	(1-3)	31	(4-6)	54	(1-3)
北播磨総合医療センター		1276	1266	80	944	0	163	(4-6)	73	10
姫路聖マリア病院		867	794	82	448	(1-3)	43	(1-3)	218	73
国保中央病院		527	314	52	115	(1-3)	(4-6)	0	142	213
大和高田市立病院		723	723	88	563	0	31	14	27	0
済生会中和病院		717	637	60	441	0	68	62	(4-6)	80
社会医療法人 健生会 土庫病院		260	260	16	224	0	19	0	(1-3)	0
社会福祉法人 恩賜財団済生会御所病院		163	160	29	103	0	(7-9)	(4-6)	16	(1-3)
和歌山		国保日高総合病院	229	222	51	138	(1-3)	15	(7-9)	10
鳥取	和歌山労災病院	893	889	89	496	0	105	25	174	(4-6)
	新宮市立医療センター	510	501	77	262	23	81	25	33	(7-9)
	鳥取生協病院	249	249	31	132	0	(7-9)	24	54	0
	鳥取赤十字病院	753	746	81	573	(1-3)	65	(1-3)	23	(7-9)
	医療法人 十字会 野島病院	130	129	16	104	0	(1-3)	(4-6)	(1-3)	(1-3)
島根	特定医療法人財団同愛会 博愛病院	293	290	70	196	(1-3)	(7-9)	(1-3)	14	(1-3)
	山陰労災病院	460	458	68	368	0	20	(1-3)	0	(1-3)
	益田赤十字病院	541	533	51	352	(4-6)	91	(7-9)	25	(7-9)
	公益社団法人 益田市医師会立益田地域医療センター 医師会病院	89	86	17	37	0	(4-6)	(1-3)	26	(1-3)
	国立病院機構 松江医療センター	86	86	21	63	(1-3)	0	0	0	0
	安来市立病院	97	94	34	44	0	(4-6)	(1-3)	10	(1-3)
	町立奥出雲病院	80	78	22	32	(1-3)	0	(1-3)	20	(1-3)
	隠岐広域連立 隠岐病院	161	159	33	66	12	(4-6)	10	33	(1-3)
岡山	地方独立行政法人 岡山総合医療センター 岡山市立市民病院	675	673	111	476	(1-3)	57	19	(7-9)	(1-3)
	倉敷成人病センター	791	789	51	575	0	138	(7-9)	17	(1-3)
	独立行政法人 労働者健康安全機構 岡山労災病院	614	613	53	467	0	60	10	23	(1-3)
	川崎医科大学総合医療センター	1038	1016	133	571	0	167	36	109	22
	国立病院機構 福山医療センター	1452	1383	104	841	(7-9)	285	46	100	69
広島	呉共済病院	772	770	75	595	(1-3)	82	(1-3)	13	(1-3)
	公立学校共済組合 中国中央病院	700	683	131	426	(1-3)	84	(7-9)	33	17
	尾道市立市民病院	456	443	47	345	0	32	(1-3)	17	13
	中国労災病院	770	763	68	607	(1-3)	59	10	17	(7-9)
山口	総合病院 山口赤十字病院	616	616	42	427	(1-3)	92	(4-6)	49	0
	独立行政法人 国立病院機構 山口宇部医療センター	524	512	21	289	0	69	35	98	12
徳島	地方独立行政法人 徳島県鳴門病院	340	338	44	276	0	17	0	(1-3)	(1-3)

都道府県	施設名称	全登録数	集計対象数	診断のみ	自施設 診断・ 自施設 初回治 療開始	自施設 診断・ 自施設 初回治 療継続	他施設 診断・ 自施設 初回治 療開始	他施設 診断・ 自施設 初回治 療継続	初回治 療終了 後	その他
愛媛	阿南共栄病院	204	204	40	150	0	11	(1-3)	(1-3)	0
	社会医療法人石川記念会 HITO 病院	264	264	31	122	(1-3)	(4-6)	(4-6)	100	0
	一般財団法人永頼会松山市民病院	497	494	50	397	0	33	(4-6)	(7-9)	(1-3)
	公立学校共済組合四国中央病院	283	277	102	127	0	12	0	36	(4-6)
	済生会西条病院	299	250	54	115	(1-3)	13	(7-9)	58	49
	独立行政法人 労働者健康安全機構 愛媛労災病院	99	99	10	79	0	(1-3)	(1-3)	(4-6)	0
	済生会松山病院	219	218	54	146	0	10	(1-3)	(7-9)	(1-3)
高知	市立八幡浜総合病院	244	240	37	128	(1-3)	21	(4-6)	47	(4-6)
	高知赤十字病院	976	971	83	715	(1-3)	133	26	11	(4-6)
	独立行政法人国立病院機構高知病院	852	840	68	561	(1-3)	93	55	62	12
福岡	社会医療法人共愛会 戸畑共立病院	979	958	52	413	0	141	73	279	21
	国家公務員共済組合連合会 浜の町 病院	1317	1304	117	821	0	220	29	117	13
佐賀	社会福祉法人 恩賜財団 済生会唐 津病院	314	314	37	247	0	24	(1-3)	(4-6)	0
長崎	JCHO諫早総合病院	1079	1042	153	708	(1-3)	121	21	38	37
	社会医療法人財団白十字会 佐世保 中央病院	700	695	40	464	(1-3)	70	24	96	(4-6)
熊本	熊本市立熊本市民病院	115	115	58	46	0	(1-3)	(4-6)	(4-6)	0
	熊本再春荘病院	265	251	32	121	0	18	77	(1-3)	14
	国家公務員共済組合連合会 熊本中 央病院	1131	1128	107	732	0	151	93	45	(1-3)
	大腸肛門病センター高野病院	291	290	(7-9)	206	0	40	(4-6)	30	(1-3)
	独立行政法人地域医療機能推進機 構 熊本総合病院	580	563	75	388	0	76	19	(4-6)	17
	独立行政法人地域医療機能推進機 構 天草中央総合病院	165	164	37	93	(7-9)	11	(7-9)	(4-6)	(1-3)
	山鹿市民医療センター	346	344	27	149	11	51	15	91	(1-3)
	天草地域医療センター	439	431	112	258	0	57	(1-3)	(1-3)	(7-9)
	熊本地域医療センター	513	509	47	304	(4-6)	98	(1-3)	53	(4-6)
	医療法人創起会 くまもと森都総合病 院	1153	1147	46	616	(1-3)	106	21	356	(4-6)
	国保水俣市立総合医療センター	361	359	35	259	(4-6)	35	(4-6)	20	(1-3)
大分	独立行政法人国立病院機構 熊本南 病院	214	210	23	59	0	12	59	57	(4-6)
	大分市医師会立アルメイダ病院	708	707	33	387	0	103	13	171	(1-3)
	独立行政法人国立病院機構 大分医 療センター	667	665	63	430	0	87	42	43	(1-3)
宮崎	大分県厚生連 鶴見病院	755	749	31	575	(1-3)	76	23	43	(4-6)
	宮崎県立延岡病院	814	805	64	453	(1-3)	153	88	46	(7-9)
鹿児島	宮崎県立日南病院	380	356	53	189	(4-6)	53	21	36	24
	社会医療法人鹿児島愛心会 大隅鹿 屋病院	282	278	53	179	0	31	(1-3)	13	(4-6)
	鹿児島厚生連病院	513	496	52	334	(4-6)	53	(7-9)	43	17
	独立行政法人国立病院機構指宿医 療センター	118	118	39	71	0	(7-9)	0	0	0
	公益社団法人鹿児島共済会南風病 院	924	891	98	490	(4-6)	202	13	82	33
	鹿児島市医師会病院	473	472	25	159	0	113	(4-6)	169	(1-3)
	出水総合医療センター	325	294	64	129	(4-6)	22	25	50	31
	鹿児島県立北薩病院	104	90	30	31	(1-3)	(1-3)	(1-3)	22	14
	今村総合病院	928	899	93	409	(1-3)	196	37	161	29
	曾於医師会立病院	92	83	42	26	(1-3)	(4-6)	(1-3)	(4-6)	(7-9)
沖縄	社会医療法人恒心会 恒心会おぐら 病院	100	93	25	40	(1-3)	(7-9)	11	(7-9)	(7-9)
	社会医療法人敬愛会 中頭病院	1076	1074	63	809	(1-3)	147	17	35	(1-3)
	仁愛会 浦添総合病院	654	642	63	392	(4-6)	83	69	30	12

都道府県	施設名称	全登録数	集計対象数	診断のみ	自施設 診断・ 自施設 初回治 療開始	自施設 診断・ 自施設 初回治 療継続	他施設 診断・ 自施設 初回治 療開始	他施設 診断・ 自施設 初回治 療継続	初回治 療終了 後	その他
	医療法人沖繩徳洲会 中部徳洲会病院	637	632	64	457	(7-9)	63	12	28	(4-6)
	沖繩赤十字病院	583	568	48	348	0	58	60	54	15
	社会医療法人友愛会 南部病院	181	181	12	(7-9)	0	(1-3)	(1-3)	156	0
	沖繩医療生活協同組合 沖繩協同病院	333	330	37	271	0	12	(4-6)	(4-6)	(1-3)
	社会医療法人 友愛会 豊見城中央病院	793	776	65	581	(1-3)	97	(7-9)	23	17
	沖繩県立南部医療センター・こども医療センター	590	578	50	297	(1-3)	64	80	86	12
	南部徳洲会病院	528	527	31	240	0	55	106	95	(1-3)
	医療法人おもとと会 大浜第一病院	167	165	51	107	0	(1-3)	(1-3)	(1-3)	(1-3)
	社会医療法人かりゆし会 ハートライフ病院	527	526	50	361	0	49	10	56	(1-3)
	国立病院機構沖繩病院	336	334	12	104	0	71	12	135	(1-3)
	医療法人和の会与那原中央病院	86	85	23	48	0	(4-6)	0	10	(1-3)
	おもろまちメディカルセンター	124	123	45	58	0	(1-3)	(1-3)	16	(1-3)
	宮古島徳洲会病院	107	107	33	49	0	(1-3)	(1-3)	20	0

表 2-3-3 小児がん拠点病院における全登録数：施設、症例区分別

都道府県	施設名称	全登録数	集計対象数	診断のみ	自施設 診断・ 自施設 初回治 療開始	自施設 診断・ 自施設 初回治 療継続	他施設 診断・ 自施設 初回治 療開始	他施設 診断・ 自施設 初回治 療継続	初回治 療終了 後	その他
総数		663	656	13	447	0	81	66	49	(7-9)
埼玉	埼玉県立小児医療センター	83	82	0	59	0	(4-6)	17	0	(1-3)
東京	国立研究開発法人 国立成育医療研究センター	219	216	(7-9)	140	0	37	16	16	(1-3)
東京	東京都立小児総合医療センター	111	111	(1-3)	74	0	21	(1-3)	14	0
神奈川	神奈川県立こども医療センター	100	99	(4-6)	72	0	(4-6)	(4-6)	13	(1-3)
大阪	大阪府立病院機構 大阪母子医療センター	57	57	(1-3)	33	0	(4-6)	14	(1-3)	0
兵庫	兵庫県立こども病院	93	91	0	69	0	(4-6)	13	(1-3)	(1-3)

表 2-3-4 任意参加病院における全登録数：施設、症例区分別

都道府県	施設名称	全登録数	集計対象数	診断のみ	自施設 診断・ 自施設 初回治 療開始	自施設 診断・ 自施設 初回治 療継続	他施設 診断・ 自施設 初回治 療開始	他施設 診断・ 自施設 初回治 療継続	初回治 療終了 後	その他
総数		28,898	28,422	3,840	16,397	87	2,893	810	4,395	476
北海道	留萌市立病院	278	277	65	137	(4-6)	(1-3)	(7-9)	59	(1-3)
宮城	JCHO 仙台病院	300	298	75	197	0	22	(1-3)	(1-3)	(1-3)
	宮城県立こども病院	16	16	(1-3)	11	0	0	(1-3)	(1-3)	0
秋田	独立行政法人地域医療機能推進機構秋田病院	150	150	35	105	(1-3)	(4-6)	(1-3)	(1-3)	0
	かつの厚生病院	163	160	23	85	0	30	13	(7-9)	(1-3)
茨城	龍ヶ崎済生会病院	519	519	81	367	(4-6)	28	(4-6)	33	0
群馬	黒沢病院	352	351	171	165	0	(1-3)	(4-6)	10	(1-3)
埼玉	埼玉県済生会栗橋病院	796	788	156	492	(4-6)	66	(4-6)	64	(7-9)
	国立病院機構 西埼玉中央病院	481	476	111	288	0	42	(4-6)	29	(4-6)
千葉	四街道徳洲会病院	88	84	23	53	0	0	0	(7-9)	(4-6)
	医療法人社団愛友会 津田沼中央総合病院	332	326	127	177	0	15	(1-3)	(4-6)	(4-6)
	船橋総合病院	366	364	47	138	0	(4-6)	(4-6)	171	(1-3)

都道府県	施設名称	全登録数	集計対象数	診断のみ	自施設 診断・ 自施設 初回治 療開始	自施設 診断・ 自施設 初回治 療継続	他施設 診断・ 自施設 初回治 療開始	他施設 診断・ 自施設 初回治 療継続	初回治 療終了 後	その他	
東京	慈恵葛飾医療センター	1357	1309	175	923	(7-9)	144	25	34	48	
	社会福祉法人 同愛記念病院	833	823	142	533	(1-3)	77	15	53	10	
	立正佼成会附属佼成病院	586	577	79	260	(1-3)	16	(4-6)	217	(7-9)	
	順天堂東京江東高齢者医療センター	509	497	103	269	(4-6)	38	(4-6)	76	12	
神奈川	大船中央病院	1131	1080	76	513	(1-3)	174	112	204	51	
	虎の門病院分院	379	367	55	163	(4-6)	45	25	75	12	
	湘南藤沢徳洲会病院	1193	1190	74	747	(1-3)	173	93	100	(4-6)	
	医療法人社団康心会湘南東部総合病院	510	505	22	158	(1-3)	104	(4-6)	216	(4-6)	
	茅ヶ崎徳洲会病院	93	93	32	57	0	0	0	(4-6)	0	
	東名厚木病院	425	399	84	147	0	107	12	49	26	
長野	組合立 諏訪中央病院	450	450	53	331	(1-3)	(4-6)	(4-6)	55	0	
	JA 長野厚生連 南長野医療センター篠ノ井総合病院	669	664	115	471	(4-6)	62	(7-9)	(1-3)	(4-6)	
	長野医療生活協同組合 長野中央病院	309	308	43	232	(4-6)	12	(1-3)	14	(1-3)	
	市立大町総合病院	289	279	55	172	0	(4-6)	(7-9)	40	10	
	長野県立信州医療センター	265	263	18	214	0	19	(4-6)	(7-9)	(1-3)	
	静岡市立清水病院	681	678	56	506	(1-3)	69	17	29	(1-3)	
	愛知	独立行政法人国立病院機構豊橋医療センター	765	758	20	270	0	46	(1-3)	421	(7-9)
碧南市民病院		523	518	62	403	0	20	(1-3)	30	(4-6)	
社会医療法人 宏潤会 大同病院		903	892	64	540	(4-6)	169	56	58	11	
三重	紀南病院	144	143	41	92	(1-3)	(1-3)	(1-3)	(7-9)	(1-3)	
	医療法人友誼会 彩都友誼会病院	904	844	14	21	(1-3)	72	137	598	60	
大阪	社会医療法人寿楽会大野記念病院	234	234	19	153	(1-3)	18	(7-9)	35	0	
	医療法人医誠会 医誠会病院	390	387	56	278	(1-3)	13	(4-6)	34	(1-3)	
	医療法人東和会 第一東和会病院	650	628	48	309	0	90	21	160	22	
	医療法人 春秋会 城山病院	941	938	232	325	(1-3)	68	19	293	(1-3)	
	大阪市立十三市民病院	400	399	67	292	0	24	(4-6)	11	(1-3)	
	和歌山	和歌山県立医科大学附属病院 紀北分院	85	84	20	34	0	(4-6)	(1-3)	22	(1-3)
		海南医療センター	564	558	60	162	0	45	15	276	(4-6)
	岡山	社会医療法人岡村一心堂病院	301	262	36	80	0	20	(7-9)	118	39
広島	JR広島病院	663	655	72	358	0	55	0	170	(7-9)	
	山口	独立行政法人 労働者健康安全機構 山口労災病院	370	370	48	264	(1-3)	43	(1-3)	13	0
		周南記念病院	289	288	43	205	(1-3)	14	(4-6)	20	(1-3)
香川	高松市立みんなの病院	228	227	37	159	0	14	(1-3)	15	(1-3)	
福岡	公立学校共済組合 九州中央病院	1078	1058	127	628	(4-6)	177	40	82	20	
	福岡市民病院	307	300	57	124	0	93	(1-3)	23	(7-9)	
	医療法人 原三信病院	1243	1227	115	857	0	123	25	107	16	
	北九州総合病院	643	633	70	426	0	84	(4-6)	48	10	
	社会医療法人 製鉄記念八幡病院	795	791	58	518	0	150	(7-9)	58	(4-6)	
	福岡和白病院	830	830	43	540	(1-3)	98	19	129	0	
	福岡徳洲会病院	763	758	124	535	0	56	13	30	(4-6)	
	九州労災病院	1002	993	86	726	0	112	12	57	(7-9)	
	長崎	長崎県五島中央病院	201	198	44	120	10	10	(4-6)	(7-9)	(1-3)
熊本	医療法人社団愛育会福田病院	53	53	33	19	0	(1-3)	0	0	0	
宮崎	医療法人伸和会 共立病院	109	106	46	48	0	(7-9)	(1-3)	(4-6)	(1-3)	

Ⅲ 2017年全国集計 結果詳細(診断情報) :症例区分 80を除いた集計

1. 上皮内癌等を含む/含まない

(参照表:付表 1-1-1, 2,3, 1-2-1,2,3)

施設別、都道府県別の悪性新生物<腫瘍>、上皮内癌、良性腫瘍又は良悪性の別不詳の割合の分布を表 3-1-1~3 に示した。がん診療連携拠点病院等における悪性新生物<腫瘍>の割合、上皮内癌の割合は昨年度とほぼ同様であった。良性腫瘍又は良悪性の別不詳の割合は、施設別、都道府県別ともに約 2~3%程度であった。上皮内癌の平均登録割合が 10%程度であるのに対し、1%以下にとどまる施設、上皮内癌の登録割合が 30%を超える施設があった。良性腫瘍又は良悪性の別不詳の登録が 1 例もない施設がある一

方で、約 44%を占める施設があった(小児がん拠点病院)。がん診療連携拠点病院等のみでみると、平均 2.5、標準偏差 1.9 となり若干増加傾向にあった。

2017 年集計の収集対象の良性腫瘍及び良悪性の別不詳の腫瘍としては頭蓋内腫瘍及び GIST(消化管間質腫瘍)、卵巣の境界悪性腫瘍(一部)が含まれる。なお、2014 年までの報告書では頭蓋内腫瘍以外の良性腫瘍、頭蓋内腫瘍及び GIST 以外の良悪性の別不詳が若干含まれている。

表 3-1-1 悪性新生物<腫瘍>の割合の分布:登録年別

	平均	標準偏差	中央値	最小値	p25	p75	最大値
施設別							
2012	89.0	3.2	89.2	78.8	86.8	91.1	99.0
2013	88.4	3.3	88.4	78.0	86.1	90.5	98.4
2014	88.2	3.4	88.3	76.8	86.1	90.4	98.1
2015	88.0	3.4	88.0	71.5	85.9	90.0	99.2
2016	87.7	4.5	87.6	55.7	85.1	90.1	100.0
2017(全体)	87.8	4.6	87.7	56.5	85.3	90.3	100.0
成人拠点	87.4	3.5	87.5	70.2	85.3	89.4	98.8
県推薦	88.0	5.2	87.8	68.6	85.2	91.1	100.0
任意	89.3	5.4	89.0	64.2	86.4	93.0	99.1
都道府県別							
2013	88.3	1.5	88.3	84.4	87.2	89.2	91.7
2014	88.1	1.5	88.1	84.4	87.1	89.0	91.9
2015	87.8	1.5	87.5	84.4	86.9	88.7	91.8
2016	87.3	1.3	87.2	84.7	86.3	88.0	90.0
2017	87.3	1.3	87.3	84.4	86.4	88.0	90.3

2016 年からは都道府県推薦病院・小児がん拠点病院を、2017 年から任意参加病院を含む

表 3-1-2 上皮内癌の割合の分布:登録年別

	平均	標準偏差	中央値	最小値	p25	p75	最大値
施設別							
2012	9.3	3.0	8.9	0.8	7.2	11.3	19.8
2013	9.7	3.1	9.5	1.4	7.5	11.6	21.5
2014	9.9	3.1	9.7	1.7	7.8	11.8	22.2
2015	10.1	3.0	10.0	0.8	8.1	11.9	21.3
2016	10.2	3.9	9.9	0.0	7.8	12.3	28.7
2017(全体)	10.0	4.1	10.0	0.0	7.7	12.2	35.8
成人拠点	10.1	2.9	10.0	1.2	8.2	11.9	20.1
県推薦	10.3	4.9	10.2	0.0	7.6	13.0	30.2
任意	8.9	5.4	8.5	0.0	5.1	11.5	35.8
都道府県別							
2013	9.6	1.4	9.7	6.9	8.6	10.5	13.2
2014	9.8	1.4	9.9	7.2	8.7	10.9	13.4
2015	10.1	1.3	10.3	7.3	9.4	10.9	12.4
2016	10.3	1.2	10.4	8.0	9.5	11.2	12.4
2017	10.2	1.1	10.4	7.7	9.5	10.9	13.1

2016 年からは都道府県推薦病院・小児がん拠点病院を、2017 年から任意参加病院を含む

表 3-1-3 良性腫瘍又は良悪性の別不詳の割合の分布:登録年別

	平均	標準偏差	中央値	最小値	p25	p75	最大値
施設別							
2012	1.7	1.5	1.4	0.0	0.6	2.4	10.3
2013	1.9	1.7	1.6	0.0	0.8	2.6	11.6
2014	1.9	1.5	1.7	0.0	0.7	2.6	12.6
2015	2.0	1.7	1.6	0.0	0.8	2.7	15.2
2016	2.1	2.7	1.8	0.0	0.8	2.8	44.3
2017(全体)	2.2	2.6	1.8	0.0	0.8	3.0	43.1
成人拠点	2.5	1.9	2.2	0.0	1.2	3.4	19.3
県推薦	1.7	1.5	1.3	0.0	0.5	2.4	9.2
任意	1.9	2.3	1.1	0.0	0.5	2.3	10.7
都道府県別							
2013	2.1	0.6	2.1	1.3	1.6	2.3	3.6
2014	2.0	0.4	2.0	0.9	1.8	2.2	3.3
2015	2.1	0.5	2.1	0.9	1.8	2.4	3.4
2016	2.4	0.4	2.4	1.2	2.1	2.6	3.6
2017	2.5	0.4	2.5	1.6	2.2	2.8	3.5

2016年からは都道府県推薦病院・小児がん拠点病院を、2017年から任意参加病院を含む

2. 診断時住所

(参照表:付表 2-1)

交通の利便や、医療機関の専門性を考慮すると、全ての患者が居住地と同一県内の拠点病院を受診するとは限らないため、登録患者の診断時住所と施設所在地との関係をここに示した。

表 3-2 に、患者の診断時の居住地と登録されている拠点病院の所在地が同じであった割合の分布を示した。全体で見ると居住する都道府県の病院で登録された患者の平均登録割合は 92.8%であった。2009 年以降、居住する県の病院で登録された患者の割合はほとんど変化

がない。

図 3-2 に全年齢、20 歳以上の居住する県の病院で登録されている患者の割合を四分位別に示した。割合が小さい場合、異なる都道府県に居住する患者を多数診療している拠点病院があることを示す。割合が大きい場合、居住地の病院を受診する患者が多く、かつ、異なる都道府県に居住している患者を診療している拠点病院が少ないことを意味する(県外流入出ともに少ない)。



図 3-2 居住する県の病院で登録された患者の割合、四分位別(左:全体、右:20 歳以上)

表 3-2 居住する県の病院で登録された患者の割合の分布:登録年別

	登録数	平均	標準偏差	中央値	最小値	p25	p75	最大値
全体								
2012	590,856	91.7	6.6	93.3	65.5	90.2	96.4	99.2
2013	629,491	91.8	6.6	94.1	65.7	90.1	96.3	99.0
2014	643,480	92.2	6.2	94.2	68.6	90.4	96.6	99.1
2015	616,309	92.2	6.3	94.1	69.0	90.8	96.6	99.2
2016	864,054	92.6	5.5	94.2	71.4	89.8	96.5	99.4
2017(全体)	993,411	92.8	5.5	94.2	72.3	90.3	96.7	99.4
成人拠点	712,201	92.2	6.2	93.9	69.3	90.7	96.3	99.4
県推薦	252,132	89.4	19.9	95.2	0.0	90.0	97.9	99.6
任意	28,422	45.9	47.8	0.0	0.0	0.0	97.0	99.9
20 歳以上								
2017(全体)	988,614	92.8	5.5	94.3	72.4	90.4	96.7	99.4
成人拠点	708,531	92.3	6.2	94.0	69.4	90.8	96.4	99.4
県推薦	251,685	89.4	19.9	95.2	0.0	90.0	97.9	99.6
任意	28,384	45.9	47.8	0.0	0.0	0.0	97.0	99.9

2016 年からは都道府県推薦病院・小児がん拠点病院を、2017 年から任意参加病院を含む

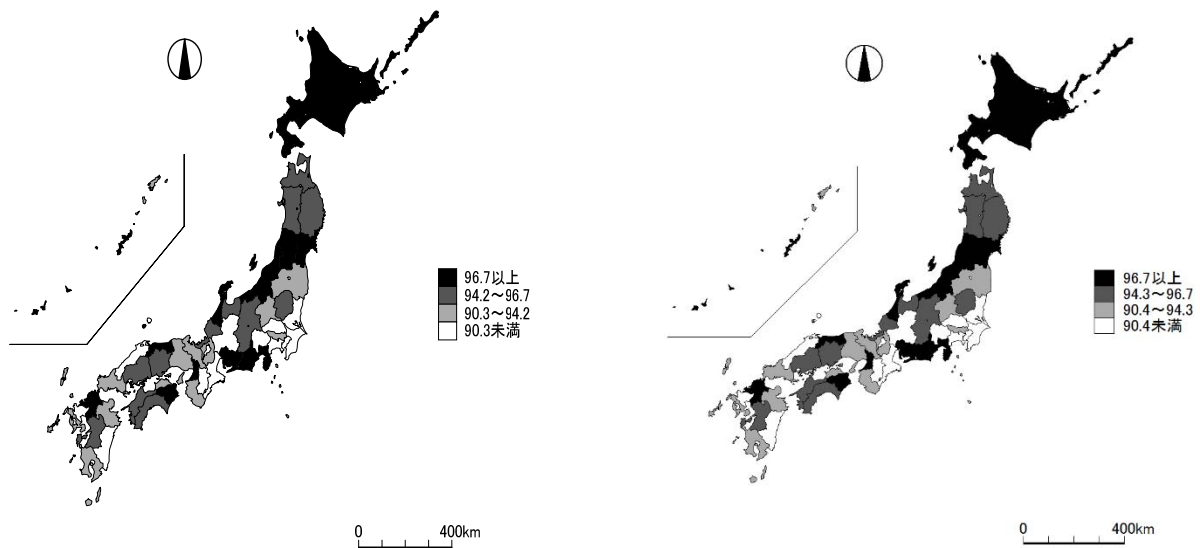
3. 年齢

(参照表:付表 3-1,2,3)

登録患者の年齢分布は、都道府県の人口構成分布や施設の所在地の人口構成、また高齢者もしくは若年者に多い特定のがんを多く診療している場合には偏った値になると考えられる。

表 3-3-1 に登録患者の平均年齢を、施設別、都道府県別、登録年別に示した。2017 年登録患者の平均年齢は、都道府県別にみると 69.3 歳、施設別では 69.8 歳と若干高くなる傾向がある。年齢の最小値が低いのは小児がん拠点病院を含めたためであり、がん診療連携拠点病院等でみると最小値は、60.1 歳であった。表 3-3-2 に施設別にみた 20 歳未満の登録患者数の分布を示した。20 歳未満の登録が 1 例もなかった施設は、2017 年で 323 施設であった。図 3-3-1 に施設別にみた 20 歳未満の登録数の分布と累積登録割合を示した。表 3-3-3 に施設別にみた 75 歳以上の登

録患者の割合の分布を登録年別に示す。75 歳以上の患者の登録の占める割合は、任意参加病院、都道府県推薦病院で多い傾向にある。



図 3-3-1 施設別 20 歳未満の登録数の分布

表 3-3-1 登録患者の平均年齢:施設別、都道府県別、登録年別

	平均	標準偏差	中央値	最小値	p25	p75	最大値
施設別							
2012	67.6	2.6	67.9	58.8	66.0	69.5	73.9
2013	67.8	2.5	68.1	59.3	66.2	69.6	73.6
2014	68.3	2.6	68.4	59.4	66.5	70.1	76.9
2015	68.5	2.7	68.8	59.7	66.8	70.3	78.7
2016	69.4	6.1	70.0	5.8	68.0	71.7	78.5
2017(全体)	69.8	6.4	70.6	4.9	68.7	72.0	79.7
成人拠点	69.4	2.7	69.7	60.1	67.8	71.3	77.1
県推薦	71.1	2.6	71.2	59.6	69.4	72.7	79.7
任意	70.8	9.5	72.3	7.7	70.8	74.0	77.3
都道府県別							
2013	67.4	1.1	67.4	64.1	66.6	68.3	69.6
2014	67.7	1.1	67.6	64.6	67.0	68.5	70.0
2015	67.8	1.1	67.8	64.6	67.2	68.6	69.7
2016	68.9	0.9	69.0	65.9	68.4	69.3	70.8
2017	69.3	0.9	69.3	66.4	68.9	70.0	71.2

2016 年からは都道府県推薦病院・小児がん拠点病院を、2017 年から任意参加病院を含む

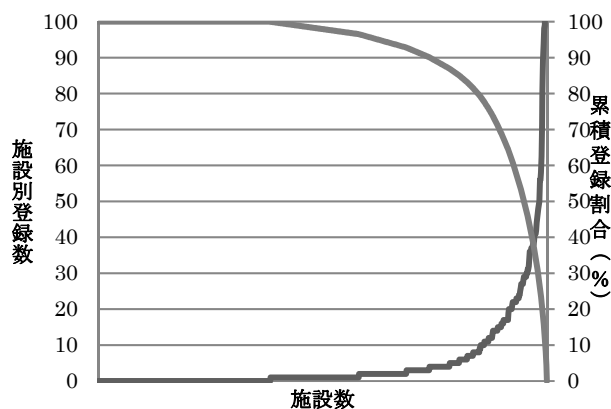
表 3-3-2 施設別にみた 20 歳未満の登録患者数の分布:登録年別

	登録数	中央値	最小値	p25	p75	最大値	登録数 0 の施設数
2012	3,331	3	0	1	11	85	76
2013	3,342	3	0	1	10	80	88
2014	3,215	3	0	1	8	88	90
2015	3,460	3	0	1	7	102	90
2016	4,471	1	0	0	4	173	295
2017(全体)	4,797	1	0	0	4	212	323
成人拠点	3,670	2	0	1	10	117	100
県推薦	447	0	0	0	1	32	184
任意	38	0	0	0	1	15	39

2016 年からは都道府県推薦病院・小児がん拠点病院を、2017 年から任意参加病院を含む

表 3-3-3 施設別にみた 75 歳以上の登録患者の割合の分布:登録年別

	中央値	最小値	p25	p75	最大値
2012	34.8	14.3	29.6	39.7	53.2
2013	35.7	15.4	30.0	40.2	52.5
2014	35.9	13.6	30.6	40.5	63.9
2015	36.5	15.4	31.2	41.0	70.7
2016	38.9	16.4	33.8	43.6	69.5
2017(全体)	40.7	0.0	35.9	45.2	73.1
成人拠点	38.8	17.4	33.8	43.0	62.9
県推薦	42.7	17.5	38.7	47.5	73.1
任意	45.5	0.0	40.5	52.4	62.9

2016 年からは都道府県推薦病院・小児がん拠点病院を、2017 年から任意参加病院を含む

4. 症例区分

(参照表:付表4)

症例区分は、がん診療連携拠点病院が、がんの診断から再発治療までの一連の治療の流れの中で、主にどのような役割を担っているのかを推察するための項目の一つである。平成26年1月からは院内がん登録数(入院、外来は問わない自施設初回治療例)年間500例以上が、がん診療連携拠点病院等の指定にあたり施設の診療実績を図る指標の一つとなっている。この条件は、従来症例区分20と30の件数に相当する。ここでは従来と比較するために、症例区分20,30の登録割合について提示する。

図3-4-1に地域がん診療病院と特定領域がん診療連携拠点病院、小児がん拠点病院を除く、施設別にみた症例区分20,30の登録数と累積登録数を示した。全体でみると500件未満の施設は、267施設であった(がん診療連携拠点病院等で61施設、都道府県推薦病院で159施設、任意参加病院で41施設)。

表3-4-1に症例区分20(自施設診断・自施設初回治療開始)と30(他施設診断・自施設初回治療開始)の登録患者の割合の分布を、施設別、都道府県別、登録年別に示した。また表3-4-2に症例区分40(初回治療終了後)の分布を示した。症例区分20と30の割合が若干

減少傾向にある。施設別に見た症例区分20と30の登録割合の最大値は、98.5%で、これは登録症例のほとんどが症例区分20又は30であり、自施設で初回治療が行われた症例であることを意味している。がん診療連携拠点病院等のみで見ると最小値は39.8%であった。また、症例区分40がなかった施設は、がん診療連携拠点病院等が3施設、県推薦病院が14施設、任意参加病院が1施設であった。



図3-4-1 施設別に見た症例区分20,30の登録数及び累積登録割合(地域がん診療病院と特定領域がん診療連携拠点病院、小児がん拠点病院を除く拠点病院、県推薦病院、任意病院は含まない)

表3-4-1 症例区分20と30の登録患者の割合の分布:都道府県別、施設別、登録年別

	平均	標準偏差	中央値	最小値	p25	p75	最大値
施設別							
2012	83.9	6.4	84.4	56.4	80.3	88.3	97.8
2013	83.3	6.3	83.9	57.8	80.0	87.9	98.5
2014	83.0	7.0	83.9	25.2	79.6	87.5	97.2
2015	82.5	7.6	83.8	34.5	79.1	87.2	99.1
2016	79.0	10.7	81.8	7.3	75.2	85.7	98.6
2017(全体)	77.6	11.7	80.9	5.5	74.0	85.2	98.5
成人拠点	81.5	7.6	82.7	39.8	78.8	86.7	93.8
県推薦	74.7	12.7	77.8	5.5	68.7	83.9	98.5
任意	65.0	17.5	71.3	11.0	54.3	77.7	88.6
都道府県別							
2013	84.0	2.7	83.8	75.5	82.2	85.6	90.5
2014	83.9	2.8	83.8	75.6	82.4	86.1	90.4
2015	83.9	2.7	83.9	75.3	82.6	85.6	89.7
2016	81.9	3.3	81.8	71.3	80.8	84.0	87.6
2017	81.7	2.8	81.4	73.1	80.3	84.0	87.3

2016年からは都道府県推薦病院・小児がん拠点病院を、2017年から任意参加病院を含む

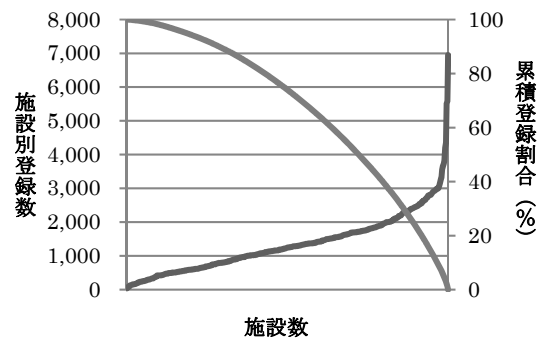
表 3-4-2 症例区分 40 の登録患者の割合の分布:施設別、都道府県別、登録年別

	平均	標準偏差	中央値	最小値	p25	p75	最大値	症例区分 40 が 0 の施設数
施設別								
2012	10.0	5.8	9.3	0.0	5.8	13.4	38.7	2
2013	10.1	5.8	9.2	0.0	6.0	13.0	37.6	1
2014	10.1	5.7	9.5	0.0	6.1	13.0	39.5	1
2015	10.2	5.8	9.3	0.0	6.2	13.4	42.3	6
2016	8.0	7.8	6.2	0.0	3.3	9.6	82.9	30
2017(全体)	8.8	8.5	6.6	0.0	3.9	10.5	86.2	19
成人拠点	7.5	5.1	6.5	0.0	4.2	9.1	43.8	3
県推薦	9.8	9.8	6.8	0.0	3.5	13.0	86.2	14
任意	14.0	15.8	7.5	0.0	4.2	17.2	70.9	1
都道府県別								
2013	10.0	2.5	9.8	5.2	8.2	11.4	17.7	
2014	10.0	2.4	9.7	5.3	8.5	11.8	16.1	
2015	10.0	2.2	9.6	5.8	8.1	11.5	16.9	
2016	7.2	1.8	7.1	4.0	5.8	7.9	12.4	
2017	7.4	1.8	7.2	4.2	6.2	8.8	12.4	

2016 年からは都道府県推薦病院・小児がん拠点病院を、2017 年から任意参加病院を含む

表 3-4-3 症例区分 21 と 31 の登録患者の割合の分布:施設別、都道府県別、登録年別

	平均	標準偏差	中央値	最小値	p25	p75	最大値
症例区分 21							
施設別							
2016	0.3	0.6	0.1	0.0	0.0	0.3	6.5
2017(全体)	0.3	0.6	0.1	0.0	0.0	0.3	7.5
成人拠点	0.2	0.4	0.1	0.0	0.0	0.2	2.8
県推薦	0.3	0.7	0.1	0.0	0.0	0.3	7.5
任意	0.4	0.8	0.0	0.0	0.0	0.4	5.1
都道府県別							
2016	0.2	0.1	0.2	0.1	0.1	0.2	0.8
2017	0.2	0.1	0.2	0.1	0.1	0.2	0.8
症例区分 31							
施設別							
2016	3.6	3.6	2.8	0.0	1.4	4.5	34.4
2017(全体)	3.1	3.2	2.3	0.0	1.3	4.0	30.7
拠点(成人)	3.3	2.2	3.0	0.0	1.8	4.3	14.8
都道府県推薦	2.9	3.8	1.6	0.0	0.8	3.4	30.7
任意	2.5	3.2	1.3	0.0	0.8	2.8	16.2
都道府県別							
2016	3.5	1.3	3.3	1.9	2.8	4.1	8.5
2017	3.2	1.0	3.2	1.6	2.5	3.7	6.3

2016 年からは都道府県推薦病院・小児がん拠点病院を、2017 年から任意参加病院を含む

5. 来院経路

(参照表:付表 5)

来院経路は、患者がどのような経路を経て自施設を受診したかを把握し、拠点病院が地域においてどのような機能を担っているのかを、他の医療機関との関係から推察するための項目である。来院経路では、がん検診・健康診断及び人間ドックは、検診機関からの紹介状を持った患者が受診した場合に適用され、次項の発見経緯のがん検診・健康診断・人間ドックの割合と比べて必ず小さな値となる。

図 3-5-1 に、全登録数における来院経路別の割合を示した。最も多いのは他施設からの紹介、次いで他疾患経過観察中で、この 2 区分で全体の 89%を占める。この傾向は昨年度とほぼ同様である。

表 3-5-1 に他施設からの紹介の登録患者の割合の分布を施設別、都道府県別、登録年別に示した。平均値は、都道府県別には約 69%、施設別には約 63%であった。2009 年以降、施設別、都道府県別の他施設からの紹介の登録患者の分布には大きな変動は認められていない。

図 3-5-2 に施設別に見た来院経路について他施設からの紹介の割合を示した。



図 3-5-1 来院経路別割合



図 3-5-2 施設別にみた来院経路 他施設からの紹介の割合

表 3-5-1 他施設からの紹介の登録患者の割合の分布:施設別、都道府県別、登録年別

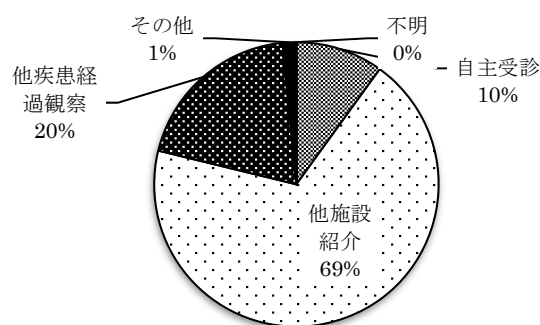
	平均	標準偏差	中央値	最小値	p25	p75	最大値
施設別							
2012	67.0	10.8	67.2	36.7	60.1	74.7	92.5
2013	67.1	11.0	66.9	36.4	60.2	75.0	92.5
2014	66.7	11.4	66.5	31.8	60.2	74.8	94.1
2015	66.6	12.2	67.4	1.6	60.4	74.7	95.1
2016	64.9	13.3	66.5	6.3	57.1	73.8	96.8
2017(全体)	63.4	14.2	67.9	0.0	55.6	72.6	100.0
成人拠点	67.8	11.7	68.7	19.8	61.3	75.5	92.8
県推薦	59.2	13.6	61.2	0.0	51.1	67.5	93.6
任意	52.7	19.7	56.1	3.8	40.9	63.9	100.0
都道府県別							
2012	69.8	5.5	69.3	57.1	66.8	73.4	85.0
2013	69.9	5.6	69.1	56.4	66.1	73.5	87.1
2014	70.0	5.5	69.9	58.1	66.1	74.0	86.0
2015	70.1	5.3	69.5	58.8	66.1	74.1	85.6
2016	69.8	5.3	69.2	58.3	65.7	73.1	85.5
2017	68.7	5.1	68.3	56.7	64.9	72.4	85.0

2016 年からは都道府県推薦病院・小児がん拠点病院を、2017 年から任意参加病院を含む

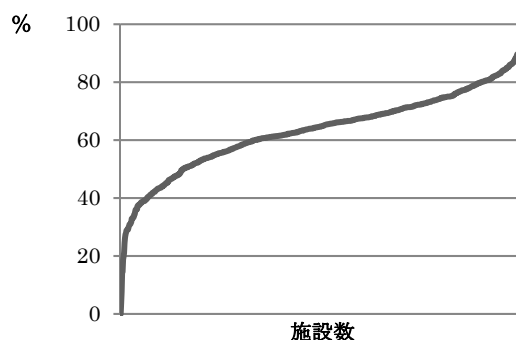
6. 発見経緯

(参照表:付表6)

発見経緯は、来院経路とは異なり、当該腫瘍が診断される発端となった状況を把握するための項目である。「がん検診・健康診断・人間ドック」をまとめた割合は、症状受診前に発見された患者の指標の一つとなる。

表 3-6-1 に、発見経緯「がん検診・健康診断・人間ドック」の登録患者の割合を、施設別、都道府県別、登録年別に示す。2009 年以降、都道府県別、施設別ともに、検診等を発見経緯とする登録患者の割合の平均には大きな差は認められないが、「がん検診・健康診断・人間ドック」の登録患者の割合が最大 47.2%であった。なお、2016 年からは本集計に都道府県推薦病院・小児がん拠点病院が、2017 年からは任意参加病院が含まれている。

図 3-6-1 に施設別にみた発見経緯「がん検診・健康診断・人間ドック」の登録患者の割合を示す。中央値は 14.5%で、半数の施設は 11.4%から 17.7%の範囲に分布

しており、例年とほぼ同様であった。



図 3-6-1 施設別にみた発見経緯「がん検診・健康診断・人間ドック」の登録患者の割合

表 3-6-1 「がん検診・健康診断・人間ドック」の登録患者の割合の分布:施設別、都道府県別、登録年別

	平均	標準偏差	中央値	最小値	p25	p75	最大値
施設別							
2012	15.6	4.7	15.3	4.2	12.3	18.2	30.0
2013	15.4	4.5	14.8	4.0	12.4	18.1	30.6
2014	15.4	5.2	15.1	5.1	12.4	17.8	74.8
2015	15.2	4.4	14.8	5.4	12.1	18.1	34.6
2016	15.0	5.3	14.5	0.0	11.6	18.0	47.1
2017(全体)	14.7	5.5	14.5	0.0	11.4	17.7	47.2
成人拠点	15.3	4.7	14.9	2.0	12.0	17.9	31.6
県推薦	14.4	5.8	14.1	1.3	11.1	17.3	45.4
任意	13.5	7.9	13.4	0.0	8.7	17.0	47.2
都道府県別							
2012	15.9	2.6	16.2	11.4	13.9	17.8	22.7
2013	15.8	2.4	16.3	10.8	13.6	17.4	20.7
2014	15.6	2.4	15.9	10.9	13.7	17.5	19.6
2015	15.6	2.4	16.1	10.7	13.8	17.5	20.7
2016	15.8	2.8	15.8	11.7	13.3	17.8	22.6
2017	15.5	2.6	18.0	10.3	13.5	17.2	20.8

7. 部位

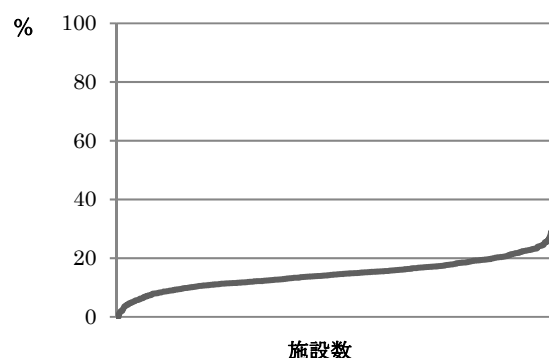
(参照表:付表 1-1-1)

表 3-7-1 に、登録上位 10 部位を示した。2009 年以降大腸、肺、胃、乳房、前立腺が上位 5 部位を占めている。膀胱、子宮頸部、悪性リンパ腫、膵臓、肝臓は、約 3% で推移している。

部位別の登録数を評価する際の注意点としては、日本の標準的な院内がん登録において、同一部位に発生した新たな腫瘍をどこまで登録対象とするかの判定基準が統一されていない点に留意する必要がある。2017 年診断例では、主治医の判断、あるいは SEER2004、2007 に従って登録されている。なお、2015 年診断例までは膀胱癌の Tis と Ta は別のがんとして登録されてきたが、2016 年診断例からは同一がんとして登録ルールが変更となっている。また、これまで腎盂・尿管と膀胱のがんは別のがんとして登録されてきたが、2016 年より腎盂・尿管・膀胱にあるがんは 1 つのがんとして登録されるようルールが変更となっている(但し SEER のルールを適応している場合)。

表 3-7-2 にがん診療連携拠点病院における 5 大がん(胃、大腸、肝臓、肺、乳房)の登録割合を登録年別に示す。都道府県別に昨年度の登録割合と比較すると、5 大がんの登録割合はわずかではあるが減少傾向を示したのが 14 都道府県あった(県推薦病院等含む)。図 3-7 に 2017 年都道府県別 5 大がんの登録割合の分布を示した。

表 3-7-3 に、都道府県別の 5 大がんの登録割合の分

布を登録年別に示した。都道府県別にみると 5 大がんの登録割合はほぼ昨年と同様で平均 50.2%であった。

表 3-7-4 に施設別にみた 5 大がんの登録数の分布を登録年別に示した。



図 3-7 都道府県別 5 大がんの登録割合の分布、4 分位別

表 3-7-1 集計登録数上位 10 部位

順位	2017		2016 年		2015 年		2014 年	
	全体	100%	全体	100%	順位	100%	順位	100%
1	大腸	15.2	1	15.3	1	14.4	1	14.3
2	肺	11.5	2	11.4	2	11.1	3	11.3
3	胃	10.7	3	10.9	3	11.0	2	11.3
4	乳房	10.0	4	10.4	4	10.3	4	10.0
5	前立腺	7.7	5	7.7	5	7.9	5	7.6
6	膀胱	3.7	6	3.6	10	3.3	10	3.3
7	子宮頸部	3.4	7	3.5	6	3.7	6	3.8
8	膵臓	3.6	9	3.4	9	3.3	9	3.3
9	悪性リンパ腫	3.5	8	3.4	7	3.5	8	3.5
10	肝臓	3.2	10	3.3	8	3.4	7	3.6
11	食道	2.9	11	2.9	11	3.1	11	3.2

2016 年からは都道府県推薦病院・小児がん拠点病院を、2017 年から任意参加病院を含む

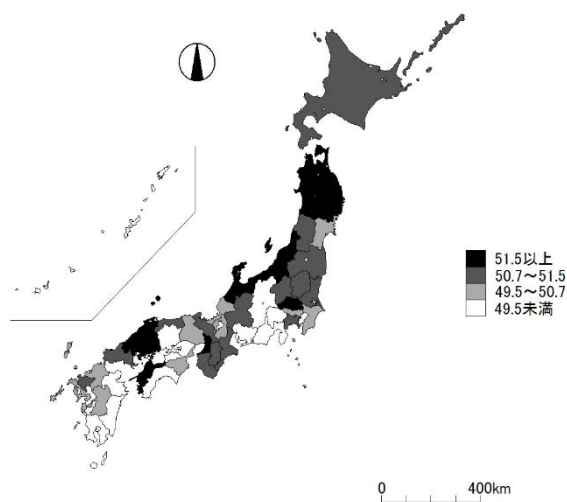
表 3-7-2 都道府県別にみた5大がんの登録割合

	2012年	2013年	2014年	2015年	2016年	2017年
全体	50.8	50.5	50.2	49.9	51.2	50.5
北海道	50.3	50.8	49.6	50.4	52.3	51.1
青森	50.7	51.3	52.4	52.2	54.6	54.7
岩手	54.2	54.2	55.4	53.8	53.2	53.1
宮城	49.3	47.9	49.9	47.3	52.7	50.5
秋田	52.6	50.7	49.7	50.8	52.0	51.7
山形	52.3	50.5	52.7	51.0	51.5	50.7
福島	54.2	52.1	50.8	51.8	51.8	51.2
茨城	51.2	52.5	52.1	52.0	52.1	51.0
栃木	51.2	51.6	52.3	51.3	52.4	50.9
群馬	51.1	50.1	55.0	54.8	52.2	51.1
埼玉	52.0	51.7	52.2	52.2	52.9	51.8
千葉	51.3	50.9	51.4	50.9	50.2	49.7
東京	50.6	49.7	50.1	49.4	49.7	49.5
神奈川	51.7	52.0	50.9	52.6	51.0	51.1
新潟	53.0	53.7	51.3	51.0	54.2	53.0
富山	55.0	56.3	54.3	53.7	54.8	53.4
石川	52.7	50.7	51.9	51.7	54.4	52.3
福井	55.9	54.0	51.8	53.7	51.5	50.4
山梨	50.4	49.7	47.4	46.6	47.9	48.0
長野	48.4	46.3	48.4	47.3	47.3	48.3
岐阜	51.0	50.5	50.6	50.4	51.9	51.5
静岡	52.8	52.9	52.9	52.2	50.5	49.2
愛知	49.7	49.4	50.2	49.2	49.6	49.4
三重	51.6	51.3	49.9	48.5	52.2	51.3
滋賀	51.1	49.3	49.6	49.3	51.1	49.7
京都	50.1	49.7	49.7	49.0	51.2	50.7
大阪	49.7	49.9	48.7	48.5	52.5	51.7
兵庫	48.9	49.3	49.1	48.4	50.7	50.5
奈良	49.1	48.7	49.9	48.2	51.4	50.9
和歌山	52.9	55.2	55.0	55.4	53.3	51.4
鳥取	49.5	50.7	48.8	49.3	52.2	50.7
島根	54.1	53.6	52.8	52.2	53.4	53.4
岡山	51.2	50.3	50.8	50.1	49.3	48.1
広島	52.1	52.4	52.4	52.5	52.8	51.7
山口	49.7	49.4	50.0	50.2	50.8	50.9
徳島	52.4	52.1	50.8	51.0	50.8	50.2
香川	51.4	51.0	50.3	49.6	47.4	48.3
愛媛	54.1	51.2	51.0	52.0	52.2	52.1
高知	50.2	51.8	50.2	47.7	49.5	48.3
福岡	50.2	50.0	49.4	50.4	49.7	50.3
佐賀	52.2	52.0	51.0	51.9	51.5	51.4
長崎	52.7	51.6	51.0	51.4	52.6	50.6
熊本	45.5	45.4	46.0	44.2	51.7	49.7
大分	47.3	48.1	48.2	46.1	48.7	48.9
宮崎	37.6	35.9	37.6	37.2	39.0	39.3
鹿児島	39.8	45.0	45.2	45.0	52.2	49.2
沖縄	39.3	37.1	37.3	39.9	49.6	48.4

2016年からは都道府県推薦病院・小児がん拠点病院を、2017年から任意参加病院を含む

表 3-7-3 5大がんの登録割合の分布:都道府県別、登録年別

	平均	標準偏差	中央値	最小値	p25	p75	最大値
2009	51.5	3.8	52.1	37.3	50.5	54.1	57.0
2010	51.1	3.7	51.9	38.4	50.6	53.4	56.7
2011	50.4	3.7	51.1	37.5	49.8	52.5	56.0
2012	50.5	3.6	51.2	37.6	49.7	52.6	55.9
2013	50.2	3.7	50.7	35.9	49.4	52.0	56.3
2014	50.2	3.4	50.6	37.3	49.6	52.1	55.4
2015	49.9	3.4	50.4	37.2	48.5	52.0	55.4
2016	51.2	2.5	51.7	39.0	50.2	52.5	54.8
2017	50.5	2.2	50.7	39.3	49.5	51.5	54.7

表 3-7-4 施設別にみた5大がんの登録数の分布:登録年別

		平均	標準偏差	中央値	最小値	p25	p75	最大値
胃	2012	175	110	152	6	102	220	912
	2013	178	113	155	8	104	228	1071
	2014	173	112	153	7	101	224	1065
	2015	174	120	150	8	96	224	1154
	2016	132	104	110	0	64	167	1096
	2017(全体)	126	102	105	0	60	167	1114
	拠点(成人)	169	116	150	1	96	216	1114
	都道府県推薦	85	56	78	0	46	112	482
	任意	58	33	55	0	31	80	138
大腸	2012	206	117	186	26	123	267	1002
	2013	217	125	194	10	133	283	1210
	2014	219	129	196	10	131	284	1158
	2015	227	138	201	8	130	288	1194
	2016	185	124	163	0	102	242	1173
	2017(全体)	179	122	159	0	97	234	1189
	拠点(成人)	228	135	211	2	134	291	1189
	都道府県推薦	134	79	127	0	74	179	439
	任意	134	79	127	0	74	179	439
肝臓	2012	58	43	47	1	29	77	228
	2013	57	44	45	2	27	74	384
	2014	54	40	44	3	27	72	212
	2015	54	42	44	1	27	69	306
	2016	40	35	31	0	16	52	227
	2017(全体)	38	33	29	0	15	49	246
	拠点(成人)	51	38	40	1	25	65	246
	都道府県推薦	24	19	20	0	11	32	161
	任意	20	18	16	0	6	27	85
肺	2012	168	111	151	11	89	213	826
	2013	172	115	149	8	90	226	918
	2014	172	117	158	2	91	225	868
	2015	176	123	160	9	94	229	918
	2016	137	119	108	0	50	192	993
	2017(全体)	136	121	104	0	47	190	1028
	拠点(成人)	187	132	171	3	87	251	1028
	都道府県推薦	85	76	70	0	31	120	542
	任意	58	51	45	0	18	88	251
乳房	2012	148	130	117	10	66	189	1181
	2013	153	135	118	7	70	191	1162
	2014	152	136	122	5	71	190	1152
	2015	162	144	122	2	73	207	1198
	2016	125	134	89	0	46	167	1320
	2017(全体)	118	126	85	0	37	154	1372
	拠点(成人)	164	147	127	0	72	205	1372
	都道府県推薦	74	73	56	0	24	104	711
	任意	46	61	31	0	11	49	366

2016年からは都道府県推薦病院・小児がん拠点病院を、2017年から任意参加病院を含む

IV 2017 年全国集計 結果詳細(腫瘍情報)

胃、大腸、肝臓、肺、乳房、食道、膵臓、前立腺、子宮頸部、子宮内膜、膀胱、甲状腺癌、喉頭、胆嚢、腎、腎盂・尿管の登録例の治療前ステージ、術後病理学的ステージ、治療方法を、都道府県別、施設別に集計した。2016 年からは、都道府県推薦病院と小児がん拠点病院を、2017 年からは任意参加病院を含めて集計している。参考資料として、総合ステージ割合、年齢分布、性別分布を集計した。

治療前ステージ、術後病理学的ステージの分類は、UICC TNM 分類(第7版)を用いた。ただし、肝臓については、取扱い規約の分類が普及しているため、取扱い規約の分類分布及び取扱い規約の分類別に治療方法を集計した。

集計対象は、下記の条件を満たす登録例である。

- 表 1-2 に示した定義に沿って作成された集計用症例区分 20 又は 30
(20:自施設診断・自施設初回治療開始、30:他施設診断・自施設初回治療開始)

- 以下の定義で抽出したがん腫

	局在コード	組織形態コード								
胃 癌	C160, 161-166, 168, 169	8000-8157 (但し、8153 を除く)	8160- 8162	8170- 8231	8244	8246 - 8247	8250- 8551	8560- 8576	8940 - 8941	
大腸 癌	C180, 182-189, 199, 209	8000-8157 (但し、8153 を除く)	8160- 8162	8170- 8231		8246 - 8247	8250- 8551	8560- 8576	8940 - 8941	
肝 細 胞 癌	C220	8170-8175								
肝 内 胆 管 癌	C221	8013, 8041, 8148, 8160-8161, 8180, 8246, 8980								
肺 癌	C340-343, 348, 349	8000-8157	8160- 8162	8170- 8231	8240- 8245	8246 - 8247 , 8249	8250- 8551	8560- 8576	8940 - 8941 , 8972 , 8980	
肺 小 細 胞 癌	C340-343, 348, 349	8041-8045								
肺 非 小 細 胞 癌	C340-343, 348, 349	8000-8157 (但し、8041-8045 を除く)	8160- 8162	8170- 8231	8240- 8245	8246 - 8247 , 8249	8250- 8551	8560- 8576	8940 - 8941 , 8972 , 8980	
乳 癌	C500-509	8000-8157	8160- 8162	8170- 8231		8246 - 8247	8250- 8551	8560- 8576	8940 - 8941	

									8982
食道癌	C150-155, 158, 159	8000-8157	8160-8162	8170-8231	8240, 8244	8246 - 8247 8249	8250-8551	8560-8576	8940 - 8941
膵臓癌	C250-253, 257, 259	8000-8157	8160-8162	8170-8231	8240-8245	8246 - 8247	8250-8551, 8552	8560-8576	8940 - 8941 8971
前立腺癌	C619	8000-8157(但し、8120-8131を除く)	8160-8162	8170-8231	8240	8246 - 8247	8250-8551	8560-8576	8940 - 8941
子宮頸癌	C530-531, 538, 539	8000-8157	8160-8162	8170-8231	8240	8246 - 8247 8249	8250-8551	8560-8576	8940 - 8941
子宮内膜癌	C540-543, 548, 549	8000-8157	8160-8162	8170-8231	8240	8246 - 8247	8250-8551	8560-8576	8940 - 8941 8980
膀胱癌	C670-679	8000-8157	8160-8162	8170-8231		8246 - 8247	8250-8551	8560-8576	8940 - 8941
甲状腺癌(乳頭・濾胞)	C739	8050, 8230, 8260, 8290, 8330-8332, 8335, 8337, 8340-8344, 8350							
甲状腺癌(未分化)	C739	8020, 8021							
甲状腺癌(隋様)	C739	8345							
胆嚢癌	<u>C23.9</u>	8000-8157	8160-8163	8170-8231	8244	8246 - 8247	8250-8551	8560-8576	8940 - 8941

喉頭癌	C32.0,32.1,32.2,10.1	8000-8157	8160-8162	8170-8231		8246-8247	8250-8551	8560-8576	8940-8941
腎癌	C64.9	8000-8157	8160-8162	8170-8231		8246-8247	8250-8551	8560-8576	8940-8941
腎盂尿管癌	C65.9,66.9	8000-8157	8160-8162	8170-8231		8246-8247	8250-8551	8560-8576	8940-8941

3. 術後病理学的ステージ別の集計では、上記 1, 2 に加えて、「項目:外科的・体腔鏡的・内視鏡的治療」の結果の区分が手術なしでない例を対象とした

<総合ステージについて>

病期は、患者の予後に影響を与える重要な要因である。本集計では、治療前のがんの状態をより正確に表す術後病理学的ステージを第一優先として用い、術後病理学的ステージが登録対象外、適応外や不詳の場合に治療前ステージを用いて、治療前のがんの状態を表す指標として総合ステージを算出した。

<治療方法の集計について>

ステージ別の治療方法の割合の分布は、治療前ステージ別と総合ステージ別に集計した。

2016 年診断例から標準登録様式の変更に伴い、自施設における外科的治療、鏡視下治療、内視鏡的治療、放射線療法、化学療法、内分泌療法の施行日が登録されることとなった。本集計では、院内がん登録情報のデータ収集日が例年 7 月頃から開始されることを考慮し、対象例の観察期間を一定にするため、診断日(起算日)より 5 ヶ月(155 日)を超えて実施された治療は、当該治療を未実施として集計を行なった。

2016 年標準登録様式より、他施設における外科的治療、鏡視下治療、内視鏡的治療、放射線療法、化学療法、内分泌療法、その他の治療の有無が登録されることとなった。がん治療においては、治療設備、患者の利便性等などから病院間で連携して治療がなされる場合もあることから、本集計では、これまでの自施設での治療の有無情報のみからみた治療方法の割合だけでなく、他施設での実施の有無を加味し、当該腫瘍の治療方法の割合を算出した。

1. 胃

	全登録		症例区分その他を除く	初回治療開始例	治療前ステージ集計			術後病理学的ステージ集計		
	全登録数	施設数			対象数*1	%*2	施設数	対象数*1	%*2	施設数
2012	71,700	397	69,541	64,344	62,701	97.4	397	50,388	78.3	397
2013	75,265	409	72,682	66,965	64,905	96.9	409	52,365	78.2	408
2014	75,321	421	72,834	67,006	64,776	96.7	420	52,121	77.8	419
2015	76,884	427	74,266	68,165	65,691	96.4	427	52,570	77.1	426
2016	105,221	773	102,668	92,509	89,249	96.5	768	66,448	71.8	761
2017	108,830	831	106,112	94,982	91,354	96.2	827	72,068	75.9	821

*1 治療前ステージ、術後病理学的ステージ集計対象数の定義は、62 ページを参照

*2 分母は自施設初回治療開始例

2016 年からは都道府県推薦病院と小児がん拠点病院を、2017 年からは任意参加病院を含む

施設別登録数をみると、1 施設当たりの登録数の中央値は 90 例で、最小登録数が 1 例、最大登録数が 965 例であった(表 4-1-0、図 4-1-0)。1 例以上の登録があった施設のうち、対象例の登録数が多い施設から見て、本集計対象者数の 50%、80%を占める施設数は、それぞれ 199 施設、439 施設であった。平均年齢は、73 歳で、都道府県推薦病院と任意参加病院においてやや平均年齢が高い傾向にある。男性が 70.9%、女性が 29.1%であった。

表 4-1-0 施設別登録件数(参照 Web 付表)

	平均	標準偏差	中央値	最小値	p25	p75	最大値	累積登録割合 50%	累積登録割合 80%	対象施設
2017	110	91	90	1	50	145	965	199	439	827

累積登録割合：登録数の多い施設からみて、50%、80%の登録数があった施設数



図 4-1-0 施設別登録数の分布(1 例以上登録があった施設が対象)

参考 年齢

	平均	標準偏差	中央値	最小値	p25	p75	最大値	合計
2017 全体	73.0	10.4	74.0	0.0	67.3	80.4	103.9	91,354
拠点	72.5	10.5	73.5	0.0	66.9	79.9	103.6	64,495
県推薦	74.1	10.1	74.9	0.0	68.2	81.3	103.3	24,445
任意	75.1	10.4	75.7	34.0	68.9	82.6	103.9	2,414

表 4-1-1 に、UICC TNM 分類治療前ステージ別登録数の割合を登録年別に示した。I 期の割合が最も多く約 62% を占め、次いでIV期が約 14%、II 期約11%であった。2016 年からは都道府県推薦病院のデータを合わせて集計しているが、2012 年以降、UICC TNM 分類治療前ステージの割合の分布に大きな差は認められていない。

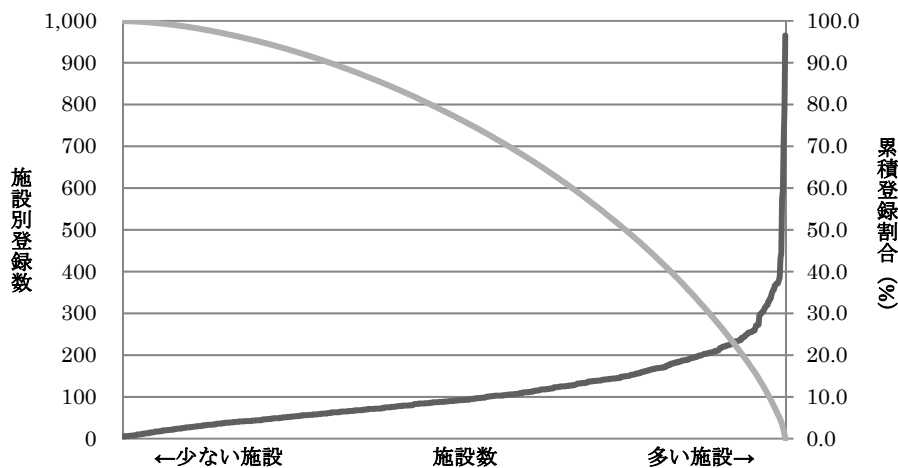
表 4-1-2 に、UICC TNM 分類術後病理学的ステージ別登録数の割合を登録年別に示した。I 期の割合が最も多く約 74%を占めていた。こちらも 2012 年以降、UICC TNM 分類術後病理学的ステージに大きな変化は認められていない。

2017 年診断例より、総合ステージ別の登録数の割合を示した。これをみると、I 期が最も多く約 63%、次いで IV 期が約 16%であった。

表 4-1-3 に、UICC TNM 分類治療前ステージ施設別の病期の割合の分布を、また参考として施設毎の I 期とIV期の割合の分布図を示した。昨年度とほぼ同様に I 期は多くが 40~80%にばらついており、IV期はばらつきがやや小さく多くが 0~30%に分布していた。

表 4-1-1 UICC TNM 分類 治療前ステージ別登録数の割合(参照付表 7-1-1)

	0期	I期	IA期	IB期	II期	IIA期	IIB期	III期	IIIA期	IIIB期	IIIC期	IV期	不明	その他	合計
2012	0.1	61.9	-	-	11.2	-	-	8.1	-	-	-	14.2	4.6	0.0	62,701
2013	0.0	63.4	-	-	10.9	-	-	7.7	-	-	-	13.6	4.4	0.0	64,905
2014	0.0	63.0	-	-	10.7	-	-	8.1	-	-	-	13.7	4.5	0.0	64,776
2015	0.0	63.2	-	-	10.7	-	-	7.6	-	-	-	13.7	4.9	0.0	65,691
2016	0.1	62.5	55.3	7.1	11.0	6.1	4.8	7.5	3.6	2.8	1.2	14.3	4.6	0.1	89,249
2017	0.0	62.1	54.9	7.0	11.0	6.1	4.9	7.6	3.6	2.8	1.3	14.3	4.9	0.0	91,354

亜分類不明等があるため、亜分類の合計が必ずしも当該病期の総数と一致しない

表 4-1-2 UICC TNM 分類 術後病理学的ステージ別登録数の割合(参照付表 7-1-2)

	0期	I期	IA	IB	II期	IIA	IIB	III期	IIIA	IIIB	IIIC	IV期	適用外等/術前治療後	不明	その他	合計
2012	0.0	72.5	-	-	9.8	-	-	10.5	-	-	-	4.6	2.2	0.3	0.0	50,388
2013	0.0	73.5	-	-	9.7	-	-	10.0	-	-	-	4.3	2.2	0.4	0.0	52,365
2014	0.0	74.0	-	-	9.3	-	-	10.0	-	-	-	4.2	2.2	0.3	0.0	52,121
2015	0.0	74.8	-	-	9.3	-	-	9.8	-	-	-	3.9	2.0	0.3	0.0	52,570
2016	0.0	77.2	71.5	5.7	9.9	5.3	4.6	9.5	3.4	3.3	2.8	1.3	1.9	0.1	0.0	66,448
2017	0.0	74.4	69.1	5.3	9.6	5.2	4.4	9.5	3.3	3.3	3.0	3.9	2.2	0.4	0.0	72,068

亜分類不明等があるため、亜分類の合計が必ずしも当該病期の総数と一致しない

表 4-1-参考 UICC TNM 分類総合ステージ別登録数の割合

	0期	I期	IA期	IB期	II期	IIA期	IIB期	III期	IIIA期	IIIB期	IIIC期	IV期	不明	空欄(該当無)	合計
2016	0.0	63.0	57.7	5.3	9.8	5.2	4.7	10.4	3.7	3.9	2.8	14.9	1.8	0.0	89,249
2017	0.0	62.9	57.8	5.1	9.1	5.0	4.1	10.0	3.4	3.7	3.0	16.4	1.6	0.0	91,354

亜分類不明等があるため、亜分類の合計が必ずしも当該病期の総数と一致しない

表 4-1-3 UICC TNM 分類治療前ステージ 施設別の病期の割合の分布(対象例 20 例以上の 766 施設)

	中央値	最小値	25%値	(四分位範囲)	75%値	最大値
I期	59.6	0.0	51.6	15.8	67.3	88.9
II期	11.1	0.0	8.3	6.3	14.6	32.3
III期	7.6	0.0	5.1	5.3	10.4	30.8
IV期	14.8	0.0	11.3	8.1	19.4	42.9

(参考) 施設毎の I 期と IV 期の割合の分布図 (対象例20例以上の施設)



表 4-1-4 に、UICC TNM 分類治療前ステージ別にみた治療方法の割合を、そして総合ステージ別にみた治療方法の割合を参考として示した。これは、自施設での実施された治療のみで集計をしている。これに対し、表 4-1-5 では、UICC TNM 分類治療前ステージ別にみた治療方法の割合 (他施設での治療を含む) として、他施設での治療を加味した治療方法の割合を示した。

病期別の主な治療方法として、総合ステージ別にみると I 期が内視鏡のみ (約 59%)、II 期の IIA が手術のみ (約 56%)、IIB が手術+薬物 (約 49%)、III 期が手術+薬物が約 53%、IV 期では薬物療法のみ (約 50%) であった。他施設での治療の有無を加味した集計結果と、自施設の実施の有無のみでみた場合と初回治療方法の割合にはほとんど変わりがなかった。

表 4-1-4 UICC TNM 分類治療前ステージ別にみた治療方法の割合 (参照付表 7-1-3)

治療前ステージ	0 期	I 期	IA	IB	II 期	IIA	IIB	III 期	IIIA	IIIB	IIIC	IV 期	不明
全体	35	56,686	50,180	6,349	10,029	5,573	4,439	6,973	3,253	2,555	1,143	13,097	4,076
手術のみ	5.7	28.9	24.2	66.3	49.2	53.6	43.6	30.1	35.8	26.8	20.8	3.0	13.1
内視鏡のみ	91.4	56.2	63.2	0.8	0.1	0.3	0.0	0.1	0.1	0.1	0.0	0.1	49.8
手術+内視鏡	2.9	3.7	4.1	0.4	0.1	0.1	0.0	0.0	0.0	0.0	0.1	0.0	1.0
放射線のみ	0.0	0.0	0.0	0.2	0.1	0.1	0.2	0.3	0.1	0.4	0.4	0.6	0.2
薬物療法のみ	0.0	0.4	0.2	1.7	2.5	2.3	2.8	11.1	5.8	12.9	22.1	56.5	3.2
放射線+薬物	0.0	0.0	0.0	0.1	0.0	0.0	0.1	0.2	0.2	0.2	0.4	0.9	0.0
薬物+その他	0.0	0.0	0.0	0.0	0.0	0.0	0.0	0.1	0.0	0.2	0.4	0.3	0.0
手術/内視鏡+放射線	0.0	0.0	0.0	0.0	0.0	0.1	0.0	0.1	0.0	0.1	0.0	0.1	0.0
手術/内視鏡+薬物	0.0	3.9	1.9	19.7	38.8	33.3	45.6	47.3	49.9	46.3	42.8	6.3	4.7
手術/内視鏡+その他	0.0	0.1	0.1	0.0	0.1	0.1	0.1	0.1	0.1	0.1	0.0	0.0	0.2
手術/内視鏡+放射線+薬物	0.0	0.0	0.0	0.0	0.1	0.1	0.2	0.1	0.1	0.2	0.1	0.1	0.0
他の組み合わせ	0.0	0.1	0.1	0.1	0.2	0.2	0.2	0.3	0.2	0.4	0.2	0.5	0.4
治療なし	0.0	6.5	6.0	10.9	8.6	9.8	7.2	10.2	7.6	12.4	12.6	31.8	27.3

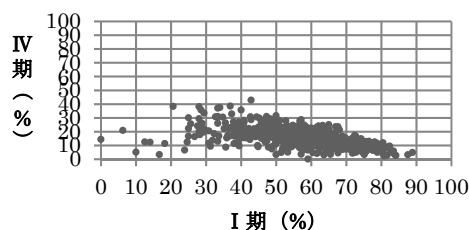
表 4-1-4 参考 UICC TNM 分類総合ステージ別にみた治療方法の割合

総合ステージ	0 期	I 期	IA	IB	II 期	IIA	IIB	III 期	IIIA	IIIB	IIIC	IV 期	不明
全体	0	57,486	52,831	4,639	8,314	4,536	3,778	9,153	3,106	3,343	2,704	14,950	4,076
手術のみ		29.1	25.3	72.5	47.8	55.7	38.2	29.3	31.9	27.9	28.0	6.9	1.1
内視鏡のみ		59.3	64.5	1.0	0.2	0.2	0.3	0.1	0.1	0.1	0.0	0.1	2.0
手術+内視鏡		3.6	3.6	3.5	0.6	0.8	0.3	0.1	0.2	0.1	0.1	0.0	0.0
放射線のみ		0.0	0.0	0.2	0.2	0.1	0.2	0.2	0.1	0.3	0.2	0.5	0.5
薬物療法のみ		0.4	0.2	2.3	3.0	2.8	3.3	8.4	6.1	9.9	9.4	49.5	9.8
放射線+薬物		0.0	0.0	0.1	0.1	0.0	0.1	0.2	0.2	0.1	0.2	0.8	0.1
薬物+その他		0.0	0.0	0.0	0.0	0.0	0.0	0.1	0.0	0.1	0.2	0.2	0.1
手術/内視鏡+放射線		0.0	0.0	0.0	0.0	0.0	0.0	0.1	0.1	0.1	0.0	0.1	0.1
手術/内視鏡+薬物		0.8	0.4	5.4	37.3	28.0	48.5	53.2	52.8	51.3	56.0	13.5	1.4
手術/内視鏡+その他		0.1	0.1	0.0	0.1	0.1	0.1	0.1	0.0	0.1	0.1	0.0	0.0
手術/内視鏡+放射線+薬物		0.0	0.0	0.0	0.1	0.0	0.2	0.1	0.1	0.1	0.1	0.1	0.1
他の組み合わせ		0.1	0.1	0.1	0.2	0.2	0.3	0.2	0.3	0.2	0.3	0.4	1.3
治療なし		6.4	5.7	14.8	10.4	12.0	8.5	7.9	8.2	9.6	5.4	27.8	83.5

表 4-1-5 UICC TNM 分類治療前ステージ別にみた治療方法の割合（他施設での治療を含む）

治療前ステージ	0期	I期	IA	IB	II期	IIA	IIB	III期	IIIA	IIIB	IIIC	IV期	不明
全体	35	56,686	50,180	6,349	10,029	5,573	4,439	6,973	3,253	2,555	1,143	13,097	4,504
手術のみ	5.7	28.8	24.2	65.9	48.7	53.2	43.0	29.6	35.3	26.4	19.9	2.9	12.9
内視鏡のみ	91.4	56.0	63.0	0.8	0.1	0.2	0.0	0.1	0.1	0.1	0.0	0.1	49.7
手術+内視鏡	2.9	3.8	4.3	0.4	0.1	0.2	0.0	0.0	0.0	0.0	0.1	0.0	1.1
放射線のみ	0.0	0.0	0.0	0.2	0.1	0.1	0.2	0.3	0.1	0.4	0.4	0.6	0.2
薬物療法のみ	0.0	0.4	0.2	1.6	2.5	2.3	2.8	11.0	5.7	12.8	22.0	56.5	3.2
放射線+薬物	0.0	0.0	0.0	0.1	0.0	0.0	0.1	0.2	0.2	0.2	0.4	0.9	0.0
薬物+その他	0.0	0.0	0.0	0.0	0.0	0.0	0.0	0.2	0.0	0.2	0.5	0.3	0.0
手術/内視鏡+放射線	0.0	0.0	0.0	0.0	0.0	0.1	0.0	0.1	0.0	0.1	0.0	0.1	0.0
手術/内視鏡+薬物	0.0	4.0	2.0	20.1	39.2	33.7	46.2	47.9	50.4	46.9	43.6	6.5	4.8
手術/内視鏡+その他	0.0	0.2	0.2	0.1	0.1	0.1	0.1	0.1	0.1	0.1	0.2	0.0	0.3
手術/内視鏡+放射線+薬物	0.0	0.0	0.0	0.0	0.1	0.1	0.2	0.1	0.1	0.2	0.1	0.1	0.0
他の組み合わせ	0.0	0.1	0.1	0.1	0.3	0.3	0.3	0.4	0.3	0.4	0.3	0.5	0.5
治療なし	0.0	6.5	6.0	10.9	8.6	9.8	7.1	10.1	7.6	12.3	12.4	31.5	27.2

表 4-1-5 参考 UICC TNM 分類総合ステージ別にみた治療方法の割合（他施設での治療を含む）

総合ステージ	0期	I期	IA	IB	II期	IIA	IIB	III期	IIIA	IIIB	IIIC	IV期	不明
全体	0	57,486	52,831	4,639	8,314	4,536	3,778	9,153	3,106	3,343	2,704	14,950	1,450
手術のみ		29.0	25.2	72.3	47.3	55.4	37.6	28.7	31.4	27.4	27.2	6.7	1.2
内視鏡のみ		59.2	64.3	1.0	0.2	0.2	0.2	0.1	0.1	0.1	0.0	0.1	1.9
手術+内視鏡		3.8	3.8	3.6	0.6	0.8	0.3	0.2	0.2	0.2	0.1	0.0	0.1
放射線のみ		0.0	0.0	0.2	0.2	0.1	0.2	0.2	0.1	0.3	0.2	0.5	0.5
薬物療法のみ		0.4	0.2	2.2	3.0	2.8	3.3	8.4	6.0	9.8	9.3	49.5	9.8
放射線+薬物		0.0	0.0	0.1	0.1	0.0	0.1	0.2	0.2	0.1	0.2	0.8	0.1
薬物+その他		0.0	0.0	0.0	0.0	0.0	0.0	0.1	0.0	0.1	0.2	0.3	0.1
手術/内視鏡+放射線		0.0	0.0	0.0	0.0	0.0	0.0	0.1	0.1	0.1	0.0	0.1	0.1
手術/内視鏡+薬物		0.8	0.4	5.6	37.8	28.4	49.2	53.8	53.3	51.9	56.8	13.8	1.4
手術/内視鏡+その他		0.2	0.2	0.0	0.1	0.1	0.2	0.1	0.0	0.1	0.2	0.0	0.0
手術/内視鏡+放射線+薬物		0.0	0.0	0.0	0.1	0.0	0.2	0.1	0.1	0.1	0.1	0.1	0.1
他の組み合わせ		0.1	0.1	0.1	0.2	0.2	0.3	0.3	0.4	0.2	0.3	0.5	1.5
治療なし		6.4	5.7	14.7	10.3	11.9	8.4	7.8	8.2	9.5	5.4	27.6	83.2

2. 大腸

	全登録		症例区分その他を除く	初回治療開始例	治療前ステージ集計			術後病理学的ステージ集計		
	全登録数	施設数			対象数*1	%*2	施設数	対象数*1	%*2	施設数
2012	84,136	397	81,885	73,274	72,268	98.6	397	65,215	89.0	397
2013	91,530	409	88,946	79,493	78,323	98.5	409	70,683	88.9	408
2014	94,596	421	92,068	82,572	81,193	98.3	420	72,964	88.4	420
2015	99,799	427	97,106	86,750	85,111	98.1	426	76,131	87.8	426
2016	145,688	773	143,558	127,484	124,338	97.5	770	102,477	80.4	764
2017	153,236	836	150,916	133,505	130,124	97.5	828	116,159	87.0	826

*1 治療前ステージ、術後病理学的ステージ集計対象数の定義は、62 ページを参照

*2 分母は自施設初回治療開始例

2016 年からは都道府県推薦病院と小児がん拠点病院を、2017 年からは任意参加病院を含む

施設別に登録数をみると、1 施設当たりの登録数の中央値は 137 例で、最小登録数は 1 例、最大登録数は 922 例であった（表 4-2-0、図 4-2-0）。2016 年から都道府県推薦病院等を含めて集計している点に留意する必要がある。平均年齢は 71 歳でやや都道府県推薦病院と任意参加病院で平均年齢が若干高い傾向にある。男性が 60.2%、女性が 39.8%であった。

表 4-2-0 施設別登録数（参照 Web 付表）

	平均	標準偏差	中央値	最小値	p25	p75	最大値	累積登録割合 50%施設	累積登録割合 80%施設	対象施設
2017	157	104	137	1	86	209	922	228	474	828

累積登録割合：登録数の多い施設からみて、50%の登録数があった施設数



図 4-2-0 施設別登録数の分布（1 例以上登録のあった施設が対象）

参考 年齢

	平均	標準偏差	中央値	最小値	p25	p75	最大値	合計
2017 全体	70.9	11.5	71.8	7.2	64.6	79.2	104.3	130,124
拠点	70.5	11.5	71.2	7.2	64.2	78.7	104.3	86,007
県推薦	71.7	11.3	72.7	16.7	65.3	79.9	103.9	39,647
任意	71.8	11.9	72.9	26.6	65.2	80.4	103.2	4,468

表 4-2-1、2 に、UICC TNM 分類別登録数の割合を登録年別に示した。2009 年以降、UICC TNM 分類治療前ステージ、術後病理学的ステージの登録割合に大きな変化はない。参考として、総合ステージ別登録数の割合を示した。大腸では、手術を受けて病期等が確定される場合が少なくないため他の部位よりも、治療前ステージ別と総合ステージ別の登録数の割合に変動がある。

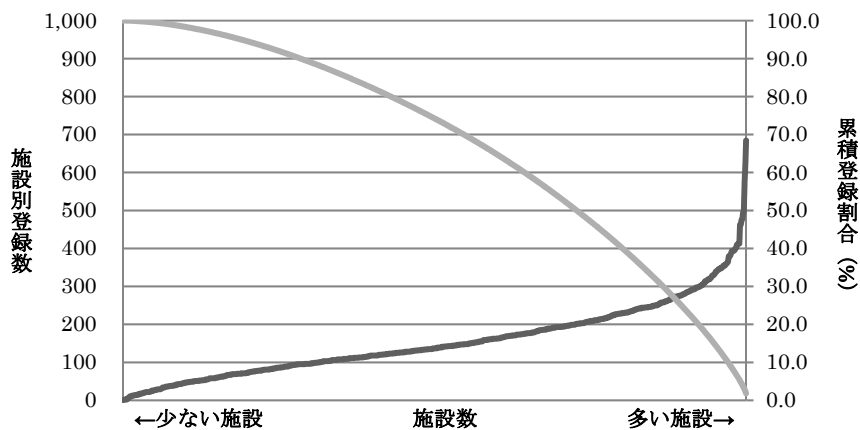
表 4-2-3 に、施設別の UICC TNM 分類治療前ステージの病期分布と参考図として施設毎の 0/ I 期と IV 期の割合の分布図を示した。I 期、IV 期のばらつきは例年とほぼ同様であった。

表 4-2-1 UICC TNM 分類治療前ステージ別登録数の割合（参照付表 7-2-1）

	0期	I期	II期	IIA	IIB	IIC	III期	IIIA	IIIB	IIIC	IV期	IVA	IVB	不明	その他	合計
2012	13.7	21.1	16.4	-	-	-	18.4	-	-	-	13.7	-	-	16.7	0.0	72,268
2013	14.7	20.8	15.9	-	-	-	18.5	-	-	-	13.3	-	-	16.8	0.0	78,323
2014	14.3	20.6	15.9	-	-	-	17.8	-	-	-	13.3	-	-	18.1	0.0	81,193
2015	13.8	20.4	15.3	-	-	-	18.3	-	-	-	13.0	-	-	19.2	0.0	85,111
2016	15.2	20.3	15.2	12.0	2.3	0.8	18.3	1.7	12.8	3.7	13.1	7.6	5.4	17.8	0.1	124,338
2017	14.7	19.9	15.3	12.0	2.3	0.9	18.7	1.8	13.0	3.8	13.1	7.4	5.6	18.2	0.1	130,124

亜分類不明等があるため、亜分類の合計が必ずしも当該病期の総数と一致しない

表 4-2-2 UICC TNM 分類術後病理学的ステージ別登録数の割合（参照付表 7-2-2）

	0期	I期	II期	IIA	IIB	IIC	III期	IIIA	IIIB	IIIC	IV期	IVA	IVB	適用外等	不明	その他	合計
2012	27.8	20.5	20.9	-	-	-	19.4	-	-	-	9.0	-	-	2.0	0.3	0.0	65,215
2013	29.5	20.1	20.0	-	-	-	19.1	-	-	-	8.6	-	-	2.2	0.3	0.0	70,683
2014	30.3	20.5	19.4	-	-	-	18.8	-	-	-	8.1	-	-	2.6	0.3	0.0	72,964
2015	30.5	20.9	19.4	-	-	-	18.8	-	-	-	7.7	-	-	2.4	0.3	0.0	76,131
2016	32.6	21.7	20.6	17.0	2.6	1.0	19.2	2.6	13.4	3.3	3.5	2.5	1.0	2.2	0.2	0.0	102,477
2017	30.9	20.4	19.6	16.0	2.5	1.1	18.5	2.3	12.8	3.3	7.8	4.8	3.1	2.5	0.4	0.0	116,159

亜分類不明等があるため、亜分類の合計が必ずしも当該病期の総数と一致しない

表 4-2-参考 UICC TNM 分類総合ステージ別登録数の割合

	0期	I期	II期	IIA	IIB	IIC	III期	IIIA	IIIB	IIIC	IV期	IVA	IVB	不明	空欄(該当無)	合計	
2016		27.4	19.5	18.8	15.1	2.5	1.2	18.8	2.3	12.7	3.8	13.4	7.7	5.7	2.0	0.0	124,338
2017		27.7	19.4	18.9	15.1	2.4	1.3	18.7	2.2	12.6	3.9	14.0	7.6	6.5	1.3	0.0	130,124

亜分類不明等があるため、亜分類の合計が必ずしも当該病期の総数と一致しない

表 4-2-3 UICC TNM 分類治療前ステージ施設別の病期の割合の分布（対象例 20 例以上の 799 施設）

	中央値	最小値	25%値	(四分位範囲)	75%値	最大値
0期	10.6	0.0	5.2	14.8	20.0	58.3
I期	18.9	0.0	15.4	8.1	23.5	63.2
II期	15.3	0.0	11.6	7.7	19.2	46.2
III期	18.8	0.0	14.1	9.3	23.5	40.8
IV期	13.4	0.0	11.0	5.2	16.2	33.3

(参考)施設毎の0/ I 期とIV期の割合の分布図(対象例20例以上の施設)



表 4-2-4 に UICC TNM 分類治療前ステージ別にみた治療方法の割合を、表 4-2-5 に UICC TNM 分類治療前ステージ別にみた治療方法の割合（他施設での治療を含む）を示した。

UICC TNM 分類総合ステージ別にみた主な治療方法としては、0 期が内視鏡のみ（約 90%）、I 期が手術のみ（約 56%）、II 期の IIA、IIB では手術のみ（約 79%、約 64%）、III 期が手術/内視鏡と薬物療法（約 54%）、IV 期が手術/内視鏡と薬物療法（約 34%）であった。他施設での治療を含めても大きな傾向に変化はなかった。

表 4-2-4 UICC TNM 分類治療前ステージ別にみた治療方法の割合（参照付表 7-2-3）

治療前ステージ	0 期	I 期	II 期	IIA	IIB	IIC	III 期	IIIA	IIIB	IIIC	IV 期	IVA	IVB	不明
全体	19,147	25,875	19,925	15,657	3,006	1,120	24,305	2,329	16,937	4,971	17,099	9,660	7,297	23,621
手術のみ	5.5	60.7	65.8	68.2	63.4	38.6	48.8	53.0	50.7	40.0	16.5	20.7	10.6	11.2
内視鏡のみ	89.3	15.1	0.2	0.2	0.1	0.2	0.1	0.1	0.1	0.0	0.2	0.1	0.2	76.1
手術+内視鏡	3.4	6.8	0.3	0.4	0.2	0.0	0.2	0.5	0.2	0.1	0.1	0.1	0.1	3.2
放射線のみ	0.0	0.1	0.2	0.2	0.1	0.5	0.2	0.2	0.2	0.3	0.4	0.3	0.6	0.1
薬物療法のみ	0.0	0.4	1.1	0.5	1.0	9.0	2.1	0.9	1.1	6.0	27.2	21.6	35.1	0.5
放射線+薬物	0.0	0.2	0.5	0.4	0.1	2.6	1.0	0.4	0.7	2.2	1.0	0.9	1.1	0.1
薬物+その他	0.0	0.0	0.0	0.0	0.0	0.1	0.0	0.0	0.0	0.2	0.5	0.5	0.5	0.0
手術/内視鏡+放射線	0.0	0.1	0.1	0.1	0.1	0.4	0.2	0.1	0.2	0.2	0.3	0.3	0.3	0.0
手術/内視鏡+薬物	0.3	11.1	25.2	24.4	28.8	27.1	41.1	38.1	41.5	41.3	31.9	37.4	24.2	3.3
手術/内視鏡+その他	0.1	0.1	0.1	0.1	0.1	0.3	0.2	0.2	0.1	0.2	0.3	0.3	0.1	0.2
手術/内視鏡+放射線+薬物	0.0	0.3	1.2	1.2	0.5	3.6	2.4	1.3	2.2	3.7	0.6	0.8	0.3	0.0
他の組み合わせ	0.0	0.1	0.2	0.2	0.1	1.0	0.2	0.1	0.2	0.1	0.8	0.8	0.8	0.1
治療なし	1.2	5.1	5.0	4.1	5.5	16.7	3.6	4.9	2.8	5.6	20.3	16.3	26.0	5.3

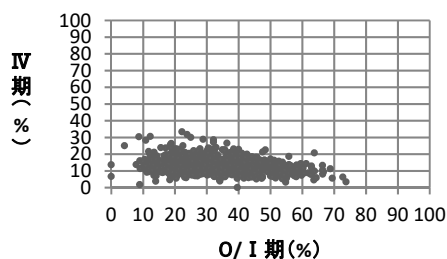
表 4-2-参考 UICC TNM 分類総合ステージ別にみた治療方法の割合

総合ステージ	0 期	I 期	II 期	IIA	IIB	IIC	III 期	IIIA	IIIB	IIIC	IV 期	IVA	IVB	不明
全体	36,084	25,280	24,552	19,645	3,175	2,917	16,374	5,008	1,732	24,299	18,251	9,849	8,397	1,656
手術のみ	8.4	55.6	74.4	78.6	63.9	31.5	37.8	29.4	46.2	35.3	17.6	20.9	13.7	3.9
内視鏡のみ	90.1	25.4	0.2	0.2	0.1	0.4	0.1	0.0	0.1	0.1	0.1	0.1	0.1	10.4
手術+内視鏡	0.5	11.2	0.4	0.5	0.3	3.5	0.2	0.1	0.1	0.6	0.1	0.1	0.1	0.5
放射線のみ	0.0	0.1	0.1	0.1	0.1	0.2	0.2	0.3	0.3	0.2	0.4	0.3	0.5	1.1
薬物療法のみ	0.0	0.5	0.9	0.4	0.9	0.8	1.1	5.9	5.8	2.1	25.5	21.2	30.5	6.5
放射線+薬物	0.0	0.2	0.4	0.3	0.1	0.3	0.7	2.1	1.7	1.0	0.9	0.9	0.9	0.8
薬物+その他	0.0	0.0	0.0	0.0	0.0	0.0	0.0	0.2	0.1	0.0	0.5	0.5	0.5	0.3
手術/内視鏡+放射線	0.0	0.1	0.1	0.1	0.1	0.0	0.2	0.2	0.4	0.2	0.3	0.2	0.3	0.3
手術/内視鏡+薬物	0.1	1.4	18.0	15.2	28.5	58.1	54.0	52.0	30.8	54.1	34.0	37.9	29.5	1.3
手術/内視鏡+その他	0.1	0.2	0.2	0.1	0.3	0.1	0.1	0.1	0.2	0.1	0.2	0.3	0.1	0.1
手術/内視鏡+放射線+薬物	0.0	0.3	1.0	0.9	0.6	1.1	2.2	3.7	2.8	2.4	0.6	0.8	0.3	0.5
他の組み合わせ	0.0	0.0	0.2	0.1	0.1	0.1	0.2	0.2	0.7	0.2	0.8	0.8	0.8	1.1
治療なし	0.7	5.2	4.1	3.3	5.1	4.0	3.0	5.7	10.9	3.6	19.0	16.0	22.6	73.1

表 4-2-5 UICC TNM 分類治療前ステージ別にみた治療方法の割合（他施設での治療を含む）

	0期	I期	II期	IIA	IIB	IIC	III期	IIIA	IIIB	IIIC	IV期	IVA	IVB	不明
全体	19,147	25,875	19,925	15,657	3,006	1,120	24,305	2,329	16,937	4,971	17,099	9,660	7,297	23,621
手術のみ	5.5	60.5	65.5	67.9	63.0	38.4	48.2	52.5	50.1	39.5	16.0	20.2	10.2	11.1
内視鏡のみ	89.1	14.9	0.2	0.2	0.1	0.2	0.1	0.1	0.1	0.0	0.2	0.1	0.2	75.8
手術+内視鏡	3.5	6.9	0.3	0.4	0.2	0.0	0.2	0.5	0.2	0.1	0.1	0.1	0.1	3.3
放射線のみ	0.0	0.1	0.2	0.2	0.1	0.5	0.2	0.2	0.1	0.3	0.4	0.3	0.6	0.1
薬物療法のみ	0.0	0.4	1.1	0.5	1.0	8.8	2.0	0.9	1.0	5.9	27.2	21.6	35.2	0.5
放射線+薬物	0.0	0.1	0.5	0.4	0.1	2.6	1.0	0.5	0.7	2.2	1.0	0.9	1.2	0.1
薬物+その他	0.0	0.0	0.0	0.0	0.0	0.1	0.0	0.0	0.0	0.2	0.5	0.5	0.5	0.0
手術/内視鏡+放射線	0.0	0.1	0.2	0.2	0.1	0.4	0.2	0.1	0.2	0.2	0.3	0.3	0.3	0.0
手術/内視鏡+薬物	0.4	11.3	25.5	24.6	29.1	27.5	41.6	38.4	42.0	41.8	32.3	37.9	24.6	3.4
手術/内視鏡+その他	0.2	0.2	0.2	0.1	0.2	0.4	0.2	0.3	0.1	0.2	0.3	0.3	0.1	0.3
手術/内視鏡+放射線+薬物	0.0	0.3	1.3	1.3	0.6	3.7	2.6	1.5	2.3	3.9	0.7	0.8	0.4	0.1
他の組み合わせ	0.0	0.1	0.2	0.2	0.1	1.0	0.2	0.1	0.2	0.2	0.9	0.9	0.8	0.1
治療なし	1.2	5.1	4.9	4.1	5.4	16.4	3.5	4.9	2.7	5.6	20.1	16.1	25.9	5.2

表 4-2-参考 UICC TNM 分類総合ステージ別にみた治療方法の割合（他施設での治療を含む）

	0期	I期	II期	IIA	IIB	IIC	III期	IIIA	IIIB	IIIC	IV期	IVA	IVB	不明
全体	36,084	25,280	24,552	19,645	3,175	1,732	24,299	2,917	16,374	5,008	18,251	9,849	8,397	1,656
手術のみ	8.4	55.5	74.1	78.3	63.4	46.0	34.7	30.8	37.1	28.8	17.1	20.4	13.2	3.9
内視鏡のみ	90.0	25.0	0.2	0.2	0.1	0.1	0.1	0.3	0.1	0.0	0.1	0.1	0.1	10.2
手術+内視鏡	0.5	11.5	0.4	0.5	0.3	0.1	0.6	3.6	0.3	0.1	0.1	0.1	0.1	0.7
放射線のみ	0.0	0.1	0.1	0.1	0.1	0.3	0.2	0.2	0.2	0.3	0.4	0.3	0.5	1.2
薬物療法のみ	0.0	0.5	0.9	0.4	0.9	5.7	2.0	0.7	1.1	5.8	25.5	21.1	30.5	6.5
放射線+薬物	0.0	0.2	0.4	0.3	0.1	1.7	1.0	0.4	0.7	2.1	0.9	0.9	1.0	0.8
薬物+その他	0.0	0.0	0.0	0.0	0.0	0.1	0.0	0.0	0.0	0.2	0.4	0.5	0.4	0.4
手術/内視鏡+放射線	0.0	0.1	0.1	0.1	0.1	0.5	0.2	0.1	0.2	0.2	0.3	0.3	0.3	0.2
手術/内視鏡+薬物	0.2	1.5	18.2	15.4	28.9	31.1	54.7	58.6	54.6	52.5	34.5	38.3	30.0	1.4
手術/内視鏡+その他	0.2	0.2	0.2	0.2	0.3	0.2	0.1	0.1	0.2	0.1	0.3	0.4	0.1	0.1
手術/内視鏡+放射線+薬物	0.0	0.3	1.1	1.0	0.7	2.9	2.5	1.3	2.3	3.9	0.7	0.9	0.4	0.6
他の組み合わせ	0.0	0.1	0.2	0.2	0.1	0.7	0.3	0.1	0.3	0.2	0.9	0.9	0.8	1.2
治療なし	0.7	5.1	4.0	3.2	5.1	10.7	3.6	3.9	2.9	5.6	18.9	15.8	22.5	72.9

結腸癌(C18.0、C18.2-18.9)

施設別の登録数をみると、1施設当たりの登録数の中央値は98例で、最小登録数は1例、最大登録数は571例であった。平均年齢は、72歳で都道府県推薦病院と任意参加病院において若干高い傾向にあった。男性が58.0%、女性が42.0%であった。

表4-2-0 結腸 施設別登録数

	平均	標準偏差	中央値	最小値	p25	p75	最大値	累積登録割合 50%施設	累積登録割合 80%施設	対象施設
2017	109	71	98	1	59	145	571	229	473	828

累積登録割合：登録数の多い施設からみて、50%の登録数があった施設数



図4-2-0 結腸 施設別登録数の分布（1例以上登録のあった施設が対象）

参考 年齢

		平均	標準偏差	中央値	最小値	p25	p75	最大値	合計
2017	全体	71.8	11.3	72.9	7.2	65.6	79.9	103.9	90,138
	拠点	71.4	11.3	72.8	7.2	65.3	79.5	102.1	58,831
	県推薦	72.4	11.3	73.6	16.7	66.1	80.5	103.9	28,120
	任意	72.5	11.9	73.7	26.6	66.0	81.0	103.2	3,185

表4-2-1、2 結腸に、UICC TNM 分類別登録数の割合を登録年別に示した。UICC TNM 分類治療前ステージ別にみると、不明が約20%程度と多く、総合ステージでみると、0期が約30%、II期が約20%、I期が約19%であった。手術症例は、約90.2%であった。

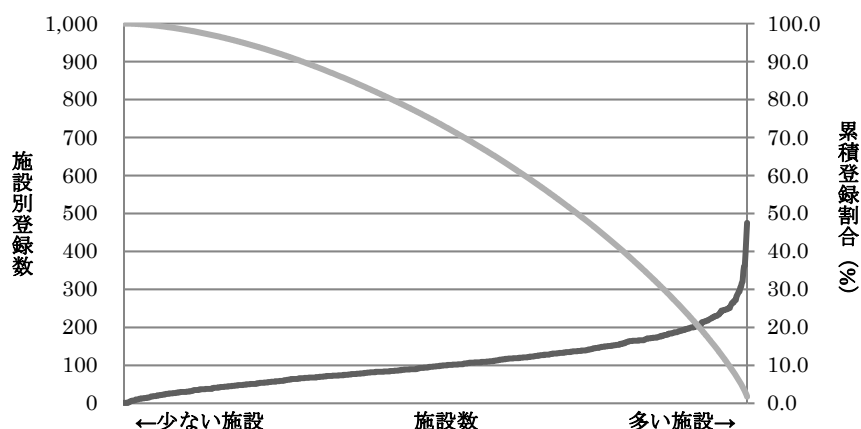
表4-2-1 結腸 UICC TNM 分類治療前ステージ別登録数の割合

	0期	I期	II期	IIA	IIB	IIC	III期	IIIA	IIIB	IIIC	IV期	IVA	IVB	不明	その他	合計
2016	16.1	19.7	14.8	11.4	2.5	0.7	16.9	1.5	11.9	3.4	12.8	7.1	5.5	19.7	0.1	86,048
2017	15.5	19.4	14.9	11.5	2.5	0.8	17.4	1.6	12.2	3.6	12.7	6.9	5.7	20.0	0.1	90,138

亜分類不明等があるため、亜分類の合計が必ずしも当該病期の総数と一致しない

表4-2-2 結腸 UICC TNM 分類術後病理学的ステージ別登録数の割合

	0期	I期	II期	IIA	IIB	IIC	III期	IIIA	IIIB	IIIC	IV期	IVA	IVB	適用外等	不明	その他	合計
2016	35.0	21.0	21.6	17.5	3.0	1.1	18.2	2.1	12.9	3.2	3.5	2.4	1.1	0.6	0.2	0.0	71,604
2017	32.9	19.7	20.6	16.5	2.9	1.3	17.5	1.9	12.4	3.2	8.1	4.7	3.4	0.8	0.4	0.0	81,302

亜分類不明等があるため、亜分類の合計が必ずしも当該病期の総数と一致しない

表 4-2-参考結腸 UICC TNM 分類総合ステージ別登録数の割合

	0期	I期	II期	IIA	IIB	IIC	III期	IIIA	IIIB	IIIC	IV期	IVA	IVB	不明	空欄(該当無)	合計
2017	29.9	18.9	19.5	15.4	2.7	1.4	16.8	1.8	11.7	3.3	13.7	7.0	6.6	1.3	0.0	90,138

亜分類不明等があるため、亜分類の合計が必ずしも当該病期の総数と一致しない

表 4-2-3 結腸 UICC TNM 分類治療前ステージ施設別の病期の割合の分布 (対象例 20 例以上の 784 施設)

	中央値	最小値	25%値	(四分位範囲)	75%値	最大値
0期	11.1	0.0	4.9		16.3	21.1
I期	18.6	0.0	14.7		8.6	23.3
II期	14.7	0.0	10.9		8.4	19.3
III期	17.7	0.0	12.9		9.4	22.2
IV期	13.0	0.0	10.2		6.0	16.2

(参考)施設毎の0/I期とIV期の割合の分布図(対象例20例以上の施設)



表 4-2-4 結腸に UICC TNM 分類治療前ステージ別にみた治療方法の割合を、表 4-2-5 に UICC TNM 分類治療前ステージ別にみた治療方法の割合 (他施設での治療を含む) を示した。また、手術時の所見を考慮した総合ステージ別にみた治療方法の割合をそれぞれ示した。この結果をみると、0 期では約 90% が内視鏡のみの治療であり、I~IIB 期では 6 割以上が手術のみ、III 期では手術に加えて薬物療法を行う割合が半数を超えていた。他施設での治療継続を加味しても治療方法に大きな変動はなかった。

表 4-2-4 結腸 UICC TNM 分類治療前ステージ別にみた治療方法の割合

治療前ステージ	0期	I期	II期	IIA	IIB	IIC	III期	IIIA	IIIB	IIIC	IV期	IVA	IVB	不明
全体	14,009	17,441	13,403	10,330	2,266	715	15,675	1,433	10,959	3,236	11,474	6,235	5,137	18,014
手術のみ	5.8	61.6	68.3	70.7	65.3	43.2	53.3	57.9	55.0	45.5	17.8	22.5	11.8	11.7
内視鏡のみ	89.1	15.0	0.2	0.2	0.1	0.1	0.1	0.0	0.1	0.1	0.2	0.1	0.2	76.1
手術+内視鏡	3.4	7.1	0.3	0.4	0.1	0.0	0.2	0.5	0.2	0.1	0.1	0.1	0.1	3.2
放射線のみ	0.0	0.0	0.0	0.0	0.0	0.1	0.0	0.0	0.0	0.1	0.2	0.1	0.3	0.0
薬物療法のみ	0.0	0.3	0.7	0.3	0.7	6.7	1.2	0.4	0.4	4.1	24.1	18.5	31.2	0.3
放射線+薬物	0.0	0.0	0.0	0.0	0.0	0.3	0.0	0.1	0.0	0.1	0.3	0.1	0.5	0.0
薬物+その他	0.0	0.0	0.0	0.0	0.0	0.1	0.0	0.0	0.0	0.1	0.4	0.4	0.5	0.0
手術/内視鏡+放射線	0.0	0.0	0.0	0.0	0.1	0.0	0.0	0.0	0.0	0.1	0.3	0.3	0.3	0.0
手術/内視鏡+薬物	0.2	10.5	24.8	23.7	27.9	29.8	41.2	35.8	41.1	43.8	33.4	38.8	26.5	3.2
手術/内視鏡+その他	0.1	0.1	0.1	0.1	0.2	0.4	0.2	0.2	0.1	0.3	0.3	0.3	0.2	0.2
手術/内視鏡+放射線+薬物	0.0	0.0	0.0	0.0	0.0	0.4	0.1	0.0	0.1	0.2	0.2	0.1	0.3	0.0
他の組み合わせ	0.0	0.0	0.2	0.1	0.0	1.0	0.1	0.2	0.1	0.1	0.8	0.8	0.8	0.1
治療なし	1.3	5.3	5.3	4.4	5.6	17.8	3.6	5.0	2.9	5.5	22.0	17.9	27.4	5.1

表 4-2-4 参考結腸 UICC TNM 分類総合ステージ別にみた治療方法の割合

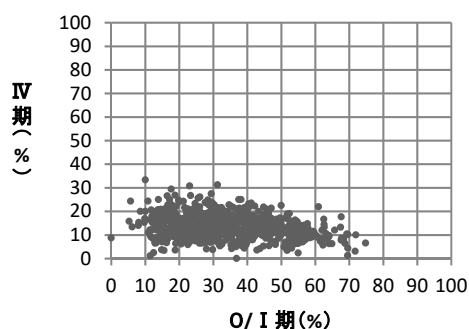
総合ステージ	0期	I期	II期	IIA	IIB	IIC	III期	IIIA	IIIB	IIIC	IV期	IVA	IVB	不明
全体	26,918	16,988	17,617	13,893	2,470	1,254	15,139	1,635	10,497	3,007	12,302	6,317	5,981	1,172
手術のみ	8.7	53.5	76.7	81.0	66.0	50.9	38.9	32.4	41.5	33.3	18.9	22.4	15.1	4.4
内視鏡のみ	89.7	27.3	0.2	0.2	0.0	0.1	0.1	0.2	0.1	0.0	0.1	0.1	0.1	10.8
手術+内視鏡	0.5	12.0	0.4	0.5	0.3	0.1	0.6	3.8	0.2	0.1	0.1	0.1	0.1	0.6
放射線のみ	0.0	0.0	0.0	0.0	0.0	0.1	0.0	0.0	0.0	0.1	0.2	0.1	0.3	0.3
薬物療法のみ	0.0	0.4	0.6	0.2	0.6	3.8	1.2	0.4	0.4	4.5	22.4	18.3	26.8	5.2
放射線+薬物	0.0	0.0	0.0	0.0	0.0	0.2	0.0	0.1	0.0	0.1	0.3	0.1	0.5	0.1
薬物+その他	0.0	0.0	0.0	0.0	0.0	0.1	0.0	0.0	0.0	0.1	0.4	0.4	0.4	0.3
手術/内視鏡+放射線	0.0	0.0	0.0	0.0	0.0	0.1	0.0	0.0	0.0	0.1	0.3	0.2	0.4	0.1
手術/内視鏡+薬物	0.1	1.2	17.7	14.6	27.5	33.0	55.0	58.7	54.3	55.5	35.6	39.2	31.8	1.2
手術/内視鏡+その他	0.1	0.2	0.2	0.1	0.4	0.3	0.1	0.0	0.1	0.1	0.2	0.3	0.2	0.1
手術/内視鏡+放射線+薬物	0.0	0.0	0.1	0.0	0.0	0.6	0.1	0.0	0.0	0.1	0.2	0.1	0.2	0.0
他の組み合わせ	0.0	0.0	0.1	0.1	0.0	0.6	0.1	0.1	0.2	0.1	0.8	0.8	0.7	1.3
治療なし	0.7	5.4	4.0	3.2	5.1	10.2	3.8	4.3	3.1	6.0	20.5	17.7	23.5	75.7

表 4-2-5 結腸 UICC TNM 分類治療前ステージ別にみた治療方法の割合 (他施設での治療を含む)

治療前ステージ	0期	I期	II期	IIA	IIB	IIC	III期	IIIA	IIIB	IIIC	IV期	IVA	IVB	不明
全体	14,009	17,441	13,403	10,330	2,266	715	15,675	1,433	10,959	3,236	11,474	6,235	5,137	18,014
手術のみ	5.8	61.4	68.0	70.4	64.8	43.2	52.8	57.4	54.4	45.0	17.3	22.0	11.4	11.6
内視鏡のみ	88.9	14.8	0.2	0.2	0.1	0.1	0.1	0.0	0.1	0.1	0.2	0.1	0.2	75.9
手術+内視鏡	3.5	7.2	0.3	0.4	0.1	0.0	0.2	0.4	0.2	0.2	0.1	0.0	0.1	3.3
放射線のみ	0.0	0.0	0.0	0.0	0.0	0.1	0.0	0.0	0.0	0.1	0.2	0.1	0.3	0.0
薬物療法のみ	0.0	0.3	0.7	0.3	0.7	6.7	1.2	0.4	0.4	4.1	24.0	18.5	31.2	0.3
放射線+薬物	0.0	0.0	0.0	0.0	0.0	0.3	0.0	0.0	0.0	0.1	0.3	0.1	0.6	0.0
薬物+その他	0.0	0.0	0.0	0.0	0.0	0.1	0.0	0.0	0.0	0.1	0.4	0.4	0.5	0.0
手術/内視鏡+放射線	0.0	0.0	0.1	0.0	0.1	0.0	0.1	0.1	0.0	0.1	0.3	0.3	0.3	0.0
手術/内視鏡+薬物	0.3	10.6	25.1	24.0	28.3	29.9	41.6	36.1	41.7	44.2	33.9	39.3	27.0	3.3
手術/内視鏡+その他	0.2	0.2	0.1	0.1	0.2	0.7	0.2	0.3	0.1	0.3	0.3	0.3	0.2	0.3
手術/内視鏡+放射線+薬物	0.0	0.0	0.1	0.0	0.0	0.4	0.1	0.1	0.1	0.2	0.2	0.2	0.3	0.0
他の組み合わせ	0.0	0.1	0.2	0.2	0.0	1.0	0.2	0.2	0.1	0.2	0.9	0.9	0.8	0.1
治療なし	1.2	5.2	5.2	4.3	5.6	17.3	3.6	5.0	2.8	5.5	21.8	17.7	27.3	5.1

表 4-2-5 参考結腸 UICC TNM 分類治療前ステージ別にみた治療方法の割合 (他施設での治療を含む)

総合ステージ	0期	I期	II期	IIA	IIB	IIC	III期	IIIA	IIIB	IIIC	IV期	IVA	IVB	不明
全体	26,918	16,988	17,617	13,893	2,470	1,254	15,139	1,635	10,497	3,007	12,302	6,317	5,981	1,172
手術のみ	8.7	53.4	76.5	80.7	65.5	50.9	38.3	31.7	40.9	32.7	18.4	21.9	14.6	4.4
内視鏡のみ	89.6	27.0	0.2	0.2	0.0	0.1	0.1	0.2	0.1	0.0	0.1	0.1	0.1	10.6
手術+内視鏡	0.6	12.2	0.4	0.5	0.3	0.1	0.6	3.8	0.2	0.2	0.1	0.1	0.1	0.9
放射線のみ	0.0	0.0	0.0	0.0	0.0	0.1	0.0	0.0	0.0	0.1	0.2	0.1	0.2	0.3
薬物療法のみ	0.0	0.4	0.6	0.2	0.6	3.8	1.2	0.4	0.4	4.4	22.4	18.3	26.8	5.3
放射線+薬物	0.0	0.0	0.0	0.0	0.0	0.2	0.0	0.0	0.0	0.1	0.3	0.1	0.5	0.1
薬物+その他	0.0	0.0	0.0	0.0	0.0	0.1	0.0	0.0	0.0	0.1	0.4	0.4	0.4	0.3
手術/内視鏡+放射線	0.0	0.0	0.0	0.0	0.1	0.2	0.0	0.0	0.0	0.1	0.3	0.3	0.4	0.1
手術/内視鏡+薬物	0.2	1.2	17.9	14.8	28.0	33.1	55.5	59.2	54.8	56.1	36.1	39.7	32.3	1.2
手術/内視鏡+その他	0.2	0.2	0.2	0.2	0.4	0.3	0.1	0.0	0.1	0.1	0.3	0.4	0.2	0.1
手術/内視鏡+放射線+薬物	0.0	0.0	0.1	0.0	0.0	0.6	0.1	0.1	0.0	0.1	0.2	0.2	0.3	0.0
他の組み合わせ	0.0	0.1	0.1	0.1	0.0	0.6	0.2	0.2	0.2	0.1	0.9	1.0	0.8	1.4
治療なし	0.7	5.4	3.9	3.2	5.0	10.0	3.8	4.3	3.1	6.0	20.4	17.5	23.4	75.5

直腸癌(C19.9、C20.9)

施設別の登録数をみると、1施設当たりの登録数の中央値は49例で、最小登録数は1例、最大登録数は351例であった。平均年齢は69歳で、都道府県推薦病院と任意参加病院で若干平均年齢が高い傾向にある。男性が、65.2%と多く、女性が34.8%であった。

表4-2-0 直腸 施設別登録数

	平均	標準偏差	中央値	最小値	p25	p75	最大値	累積登録割合 50%施設	累積登録割合 80%施設	対象施設
2017	49	34	41	1	26	66	351	222	468	823

累積登録割合：登録数の多い施設からみて、50%の登録数があった施設数



図4-2-0 直腸 施設別登録数の分布（1例以上登録のあった施設が対象）

参考 年齢

		平均	標準偏差	中央値	最小値	p25	p75	最大値	合計
2017	全体	69.1	11.5	69.6	8.8	62.3	69.6	104.3	39,986
	拠点	68.6	11.6	69.3	8.8	61.9	76.6	104.3	27,176
	県推薦	70.1	11.3	70.5	17.5	63.5	78.0	102.7	11,527
	任意	70.0	11.5	70.5	30.1	62.8	78.1	96.5	1,283

表4-2-1、2直腸に、UICC TNM分類別登録数の割合を登録年別に示した。手術所見を加味したUICC TNM分類総合ステージ別にみると、0期とIII期が多く約23%、次いでI期が約21%であった。

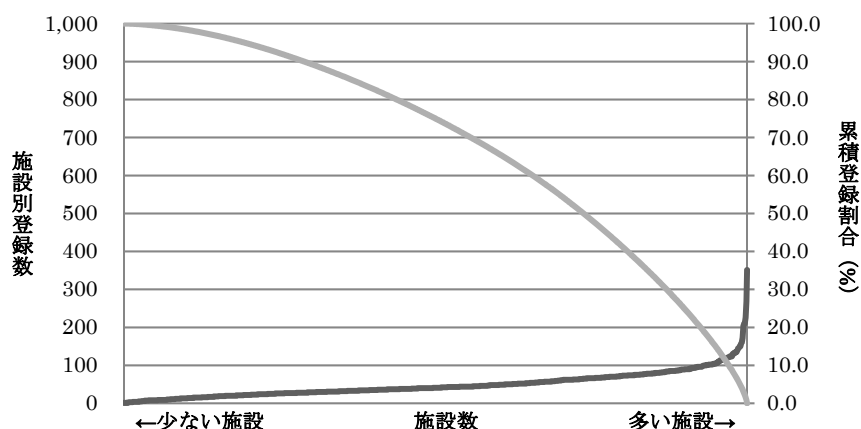
表4-2-1 直腸 UICC TNM分類治療前ステージ別登録数の割合

	0期	I期	II期	IIA	IIB	IIC	III期	IIIA	IIIB	IIIC	IV期	IVA	IVB	不明	その他	合計
2016	13.0	21.7	16.1	13.2	1.8	1.0	21.5	2.2	14.9	4.3	14.0	8.6	5.2	13.6	0.1	38,290
2017	12.9	21.1	16.3	13.3	1.9	1.0	21.6	2.2	15.0	4.3	14.1	8.6	5.4	14.0	0.1	39,986

亜分類不明等があるため、亜分類の合計が必ずしも当該病期の総数と一致しない

表4-2-2 直腸 UICC TNM分類術後病理学的ステージ別登録数の割合

	0期	I期	II期	IIA	IIB	IIC	III期	IIIA	IIIB	IIIC	IV期	IVA	IVB	適用外等	不明	その他	合計
2016	27.0	23.4	18.3	15.7	1.8	0.8	21.6	3.7	14.5	3.5	3.4	2.7	0.7	6.1	0.1	0.0	30,873
2017	26.1	22.1	17.3	14.8	1.8	0.8	20.6	3.3	13.7	3.6	7.3	5.0	2.3	6.2	0.4	0.0	34,857

亜分類不明等があるため、亜分類の合計が必ずしも当該病期の総数と一致しない

表 4-2-参考直腸 UICC TNM 分類総合ステージ別登録数の割合

	0期	I期	II期	IIA	IIB	IIC	III期	IIIA	IIIB	IIIC	IV期	IVA	IVB	不明	空欄(該当無)	合計
2017	22.9	20.7	17.3	14.4	1.8	1.2	22.9	3.2	14.7	5.0	14.9	8.8	6.0	1.2	0.0	39,986

亜分類不明等があるため、亜分類の合計が必ずしも当該病期の総数と一致しない

表 4-2-3 直腸 UICC TNM 分類治療前ステージ施設別の病期の割合の分布 (対象例 20 例以上の 689 施設)

	中央値	最小値	25%値	(四分位範囲)	75%値	最大値
0期		10.5	0.0		13.4	51.0
I期	20.0		0.0		9.3	51.5
II期	15.7		0.0		9.9	46.4
III期	21.2		0.0		12.7	57.7
IV期	13.6		0.0		7.6	36.6

(参考)施設毎の0/I期とIV期の割合の分布図(対象例20例以上の施設)



表 4-2-4 直腸に UICC TNM 分類治療前ステージ別にみた治療方法の割合を、表 4-2-5 に UICC TNM 分類治療前ステージ別にみた治療方法の割合 (他施設での治療を含む) を示した。また、手術時の所見を考慮した総合ステージ別にみた治療方法の割合をそれぞれ示した。この結果をみると、0 期では約 90% が内視鏡のみの治療であり、I~IIB 期では半数以上が手術のみ、III 期では手術に加えて薬物療法を行う割合が半数を超えていた。他施設での治療継続を加味しても治療方法に大きな変動はなかった。

表 4-2-4 直腸 UICC TNM 分類治療前ステージ別にみた治療方法の割合

治療前ステージ	0期	I期	II期	IIA	IIB	IIC	III期	IIIA	IIIB	IIIC	IV期	IVA	IVB	不明
全体	5,138	8,434	6,522	5,327	740	405	8,630	896	5,978	1,735	5,625	3,425	2,160	5,607
手術のみ	4.7	58.9	60.7	63.4	57.7	30.4	40.5	45.3	42.8	29.8	13.8	17.3	7.8	9.8
内視鏡のみ	89.8	15.4	0.2	0.2	0.0	0.2	0.1	0.3	0.1	0.0	0.1	0.1	0.1	75.9
手術+内視鏡	3.5	6.2	0.3	0.4	0.4	0.0	0.2	0.4	0.2	0.1	0.1	0.1	0.0	3.2
放射線のみ	0.0	0.3	0.5	0.5	0.3	1.2	0.6	0.6	0.6	0.9	0.9	0.7	1.3	0.3
薬物療法のみ	0.0	0.7	1.8	0.9	1.9	13.1	3.7	1.8	2.3	9.4	33.6	27.2	44.4	0.8
放射線+薬物	0.0	0.4	1.5	1.2	0.5	6.7	2.7	1.0	2.0	6.1	2.4	2.5	2.4	0.2
薬物+その他	0.0	0.0	0.0	0.0	0.1	0.0	0.1	0.0	0.1	0.3	0.6	0.6	0.6	0.0
手術/内視鏡+放射線	0.0	0.2	0.4	0.4	0.1	1.0	0.5	0.2	0.5	0.5	0.2	0.2	0.1	0.1
手術/内視鏡+薬物	0.6	12.4	26.1	25.5	31.8	22.5	41.0	41.9	42.2	36.7	28.9	34.9	18.8	3.4
手術/内視鏡+その他	0.1	0.1	0.1	0.2	0.0	0.0	0.2	0.2	0.2	0.1	0.2	0.3	0.0	0.2
手術/内視鏡+放射線+薬物	0.1	0.7	3.6	3.5	2.2	9.1	6.7	3.3	6.2	10.4	1.4	2.0	0.6	0.2
他の組み合わせ	0.0	0.1	0.3	0.3	0.1	1.0	0.3	0.0	0.4	0.2	0.9	0.9	0.8	0.1
治療なし	1.1	4.7	4.4	3.6	4.9	14.8	3.5	4.9	2.6	5.8	16.9	13.3	22.9	5.8

表 4-2-4 参考直腸 UICC TNM 分類総合ステージ別にみた治療方法の割合

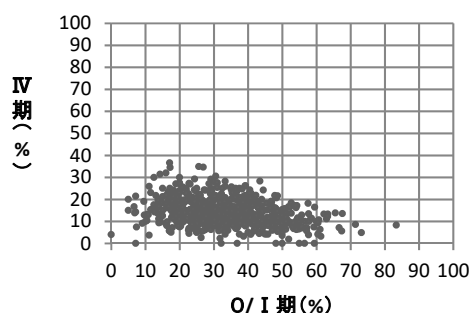
総合ステージ	0期	I期	II期	IIA	IIB	IIC	III期	IIIA	IIIB	IIIC	IV期	IVA	IVB	不明
全体	9,166	8,292	6,935	5,752	705	478	9,160	1,282	5,877	2,001	5,949	3,532	2,416	484
手術のみ	7.4	60.0	68.5	72.8	56.3	33.9	29.4	30.3	31.1	23.6	14.9	18.2	10.1	2.9
内視鏡のみ	91.2	21.4	0.2	0.2	0.3	0.0	0.2	0.5	0.1	0.0	0.1	0.1	0.0	9.3
手術+内視鏡	0.4	9.5	0.5	0.5	0.0	0.2	0.7	3.2	0.3	0.1	0.1	0.2	0.0	0.2
放射線のみ	0.0	0.3	0.5	0.5	0.3	1.0	0.6	0.4	0.6	0.7	0.9	0.7	1.2	3.1
薬物療法のみ	0.0	0.7	1.7	0.9	2.0	11.1	3.5	1.2	2.4	8.1	31.8	26.4	39.7	9.7
放射線+薬物	0.0	0.4	1.4	1.1	0.6	5.6	2.5	0.7	2.0	5.2	2.3	2.4	2.2	2.7
薬物+その他	0.0	0.0	0.0	0.0	0.1	0.0	0.1	0.0	0.1	0.2	0.6	0.5	0.6	0.4
手術/内視鏡+放射線	0.0	0.2	0.4	0.3	0.3	1.3	0.4	0.1	0.5	0.4	0.2	0.2	0.2	0.8
手術/内視鏡+薬物	0.2	1.8	18.8	16.7	31.9	24.9	52.6	57.3	53.6	46.8	30.8	35.4	24.0	1.4
手術/内視鏡+その他	0.1	0.2	0.1	0.1	0.1	0.0	0.2	0.2	0.2	0.1	0.2	0.3	0.0	0.0
手術/内視鏡+放射線+薬物	0.0	0.8	3.5	3.1	2.6	8.6	6.3	2.4	6.1	9.0	1.4	2.0	0.6	1.7
他の組み合わせ	0.0	0.1	0.3	0.2	0.3	0.8	0.3	0.1	0.3	0.3	0.8	0.8	0.9	0.8
治療なし	0.6	4.7	4.2	3.4	5.2	12.6	3.3	3.5	2.7	5.1	16.0	12.9	20.5	66.9

表 4-2-5 直腸 UICC TNM 分類治療前ステージ別にみた治療方法の割合 (他施設での治療を含む)

治療前ステージ	0期	I期	II期	IIA	IIB	IIC	III期	IIIA	IIIB	IIIC	IV期	IVA	IVB	不明
全体	5,138	8,434	6,522	5,327	740	405	8,630	896	5,978	1,735	5,625	3,425	2,160	5,607
手術のみ	4.7	58.7	60.3	63.0	57.4	29.9	39.8	44.6	42.1	29.2	13.4	16.9	7.5	9.7
内視鏡のみ	89.5	15.1	0.2	0.2	0.0	0.2	0.1	0.3	0.1	0.0	0.1	0.1	0.1	75.7
手術+内視鏡	3.6	6.4	0.4	0.4	0.4	0.0	0.2	0.6	0.2	0.1	0.1	0.1	0.0	3.4
放射線のみ	0.0	0.3	0.5	0.5	0.3	1.2	0.5	0.6	0.4	0.7	0.9	0.6	1.3	0.3
薬物療法のみ	0.0	0.6	1.8	0.9	1.9	12.6	3.6	1.7	2.2	9.1	33.6	27.2	44.5	0.8
放射線+薬物	0.0	0.4	1.4	1.2	0.4	6.7	2.7	1.2	2.0	6.1	2.4	2.4	2.5	0.2
薬物+その他	0.0	0.0	0.0	0.0	0.0	0.0	0.1	0.0	0.1	0.3	0.6	0.6	0.6	0.1
手術/内視鏡+放射線	0.0	0.2	0.4	0.4	0.1	1.0	0.5	0.2	0.6	0.5	0.2	0.2	0.1	0.1
手術/内視鏡+薬物	0.6	12.5	26.3	25.8	31.8	23.2	41.5	42.1	42.7	37.3	29.2	35.4	19.0	3.6
手術/内視鏡+その他	0.2	0.2	0.2	0.2	0.1	0.0	0.2	0.2	0.2	0.1	0.3	0.4	0.0	0.2
手術/内視鏡+放射線+薬物	0.1	0.7	3.9	3.7	2.4	9.4	7.0	3.7	6.4	10.8	1.6	2.1	0.8	0.2
他の組み合わせ	0.0	0.1	0.3	0.3	0.3	1.0	0.4	0.0	0.4	0.3	0.9	0.9	0.9	0.1
治療なし	1.1	4.7	4.4	3.6	4.9	14.8	3.4	4.8	2.5	5.6	16.7	13.1	22.6	5.8

表 4-2-5 参考直腸 UICC TNM 分類治療前ステージ別にみた治療方法の割合 (他施設での治療を含む)

総合ステージ	0期	I期	II期	IIA	IIB	IIC	III期	IIIA	IIIB	IIIC	IV期	IVA	IVB	不明
全体	9,166	8,292	6,935	5,752	705	478	9,160	1,282	5,877	2,001	5,949	3,532	2,416	484
手術のみ	7.4	59.9	68.1	72.5	55.9	33.3	28.6	29.6	30.3	23.1	14.5	17.8	9.6	2.7
内視鏡のみ	91.1	20.9	0.2	0.2	0.3	0.0	0.1	0.3	0.1	0.0	0.1	0.1	0.0	9.3
手術+内視鏡	0.4	9.9	0.5	0.5	0.0	0.2	0.7	3.3	0.3	0.1	0.1	0.2	0.0	0.2
放射線のみ	0.0	0.3	0.4	0.4	0.3	1.0	0.4	0.4	0.4	0.6	0.9	0.6	1.2	3.3
薬物療法のみ	0.0	0.7	1.7	0.9	2.0	10.7	3.4	1.2	2.3	7.9	31.8	26.3	39.8	9.3
放射線+薬物	0.0	0.4	1.3	1.1	0.4	5.6	2.6	0.9	2.0	5.2	2.3	2.3	2.2	2.5
薬物+その他	0.0	0.0	0.0	0.0	0.0	0.0	0.1	0.0	0.1	0.2	0.5	0.5	0.5	0.6
手術/内視鏡+放射線	0.0	0.2	0.4	0.4	0.3	1.3	0.5	0.2	0.5	0.4	0.2	0.2	0.2	0.6
手術/内視鏡+薬物	0.2	1.9	19.0	16.9	32.1	25.7	53.2	57.7	54.3	47.2	31.1	35.8	24.3	2.1
手術/内視鏡+その他	0.2	0.3	0.2	0.2	0.1	0.0	0.2	0.2	0.2	0.1	0.3	0.4	0.1	0.0
手術/内視鏡+放射線+薬物	0.0	0.8	3.7	3.3	3.0	8.8	6.6	2.7	6.4	9.5	1.6	2.1	0.8	2.1
他の組み合わせ	0.0	0.1	0.3	0.2	0.4	0.8	0.3	0.1	0.4	0.4	0.9	0.9	0.9	0.8
治療なし	0.6	4.7	4.2	3.3	5.2	12.6	3.2	3.4	2.6	4.9	15.8	12.8	20.2	66.5

3. 肝臓

	全登録		症例区分 その他を除く	初回治療開始例	治療前ステージ集計			術後病理学的ステージ集計			
	全登録数	施設数			対象数*1	%*2	施設数	対象数*1	%*2	施設数	
2016	32,040	768	30,970	24,118	肝細胞癌	20,303	84.2	741	5,408	22.4	631
					肝内胆管癌	3,332	13.8	670	963	4.0	379
2017	32,762	829	31,615	24,209	肝細胞癌	20,179	83.4	794	5,920	24.5	674
					肝内胆管癌	3,447	14.2	689	1,145	4.7	422

*1 治療前ステージ、術後病理学的ステージ集計対象数の定義は、62 ページを参照

*2 分母は自施設初回治療開始例

2016 年からは都道府県推薦病院と小児がん拠点病院を、2017 年からは任意参加病院を含む

肝細胞癌(C22.0)

施設別の登録数を見ると、1施設当たりの登録数の中央値は19例で、最小登録数は1例、最大登録数は133例であった(表4-3①-0、図4-3①-0)。平均年齢は、73歳で都道府県推薦病院と任意参加病院では75歳と高い傾向にあった。男性が72.1%、女性が27.9%で男性が7割以上を占めた。

表4-3①肝細胞癌-0 施設別登録件数(参照Web付表)

	平均	標準偏差	中央値	最小値	p25	p75	最大値	累積登録 割合 50% 施設	累積登録 割合 80% 施設	施設数
2017	25	22	19	1	10	34	133	170	388	794

累積登録割合:登録数の多い施設からみて、50%、80%の登録数を占める施設数



図4-3①-0 施設別登録数の分布(1例以上登録があった施設が対象)

参考 年齢

	平均	標準偏差	中央値	最小値	p25	p75	最大値	合計
2017 全体	73.4	10.1	74.4	12.0	67.5	80.8	103.4	20,179
拠点	72.9	10.1	73.9	12.0	67.1	80.4	103.4	14,604
県推薦	74.5	10.0	75.7	34.6	68.3	81.7	99.8	5,037
任意	75.1	10.4	76.2	34.5	68.8	82.4	98.5	537

表 4-3①肝細胞癌-1 に、UICC TNM 分類治療前ステージ別登録数の割合を登録年別に示した。I 期が最も多く約 48%をしめた。

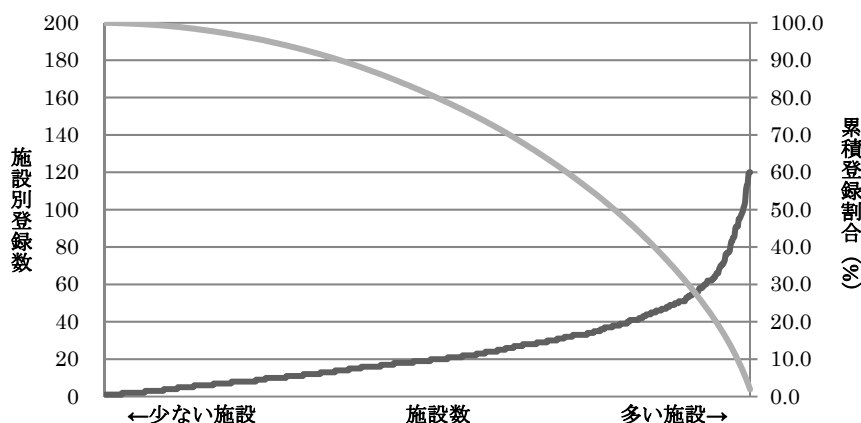
表 4-3①肝細胞癌-2 に、取扱い規約分類ステージ別登録数の割合を示した。II 期が最も多く約 38%を占めた。

表 4-3①肝細胞癌-3 に、UICC TNM 分類術後病理学的ステージ別の登録数の割合を示した。原発巣切除後の割合は少なく、半数以上が I 期であった。

表 4-3①肝細胞癌-参考として、UICC TNM 分類総合ステージ別の登録数の割合を示した。

表 4-3①肝細胞癌-4 に、取扱い規約分類ステージ施設別の病期の割合の分布を、参考図として施設毎の I 期と IV 期の割合の分布図を示した。I, IV 期ともに 10~30%に集中している。

表 4-3①肝細胞癌-1 UICC TNM 分類治療前ステージ別登録数の割合 (参照付表 7-3①肝細胞癌-1①)

	I 期	II 期	III 期	IIIA	IIIB	IIIC	IV 期	IVA	IVB	不明	空欄(該当無)	合計
2016	48.2	24.8	16.4	7.0	5.6	3.7	8.1	2.0	6.1	2.5	0.0	20,303
2017	49.2	23.0	16.7	7.1	5.7	3.8	8.4	1.8	6.6	2.7	0.0	20,179

亜分類不明等があるため、亜分類の合計が必ずしも当該病期の総数と一致しない

表 4-3①肝細胞癌-2 取扱い規約分類ステージ別登録数の割合 (参照付表 7-3①肝細胞癌-1②)

	I 期	II 期	III 期	IV 期	IVA	IVB	不明	空欄(該当無)	合計
2016	22.0	37.7	23.1	14.4	8.3	5.8	2.6	0.2	20,303
2017	22.2	37.9	22.6	14.5	8.1	6.3	2.8	0.1	20,179

亜分類不明等があるため、亜分類の合計が必ずしも当該病期の総数と一致しない

表 4-3①肝細胞癌-3 UICC TNM 分類術後病理学的ステージ別登録数の割合 (参照付表 7-3①肝細胞癌-2)

	I 期	II 期	III 期	IIIA	IIIB	IIIC	IV 期	IVA	IVB	適用外等/術前治療後	不明	空欄(該当無)	合計	
2016	52.9	30.1	9.2	5.6	2.1	1.5	0.7	0.3	0.4		7.0	0.2	0.0	5,408
2017	51.2	29.8	10.5	6.0	2.7	1.9	1.3	0.2	1.1		6.7	0.5	0.0	5,920

亜分類不明等があるため、亜分類の合計が必ずしも当該病期の総数と一致しない

表 4-3①肝細胞癌-参考 UICC TNM 分類総合ステージ別登録数の割合

	I 期	II 期	III 期	IIIA	IIIB	IIIC	IV 期	IVA	IVB	不明	空欄(該当無)	合計
2016	45.3	27.9	16.7	7.2	5.7	3.7	8.1	1.9	6.1	2.0	0.0	20,303
2017	46.2	26.3	16.9	7.4	5.6	3.9	8.4	1.7	6.7	2.1	0.0	20,179

亜分類不明等があるため、亜分類の合計が必ずしも当該病期の総数と一致しない

表 4-3①肝細胞癌-4 取扱い規約分類ステージ 施設別の病期の割合の分布 (対象例 10 例以上の 597 施設)

	中央値	最小値	25%値	(四分位範囲)	75%値	最大値
I 期	21.1	0.0	13.5	14.5	28.0	70.4
II 期	37.8	0.0	29.6	14.6	44.2	80.0
III 期	22.0	0.0	16.7	11.3	28.0	60.0
IV 期	14.3	0.0	9.1	10.9	20.0	60.0

(参考)施設毎の I 期と IV 期の割合の分布(対象例10例以上の施設)



表 4-3①肝細胞癌-5 に、肝癌取扱い規約分類ステージ別にみた治療方法の割合を、表 4-3①肝細胞癌-6 に、肝癌取扱い規約分類ステージ別にみた治療方法の割合（他施設での治療を含む）を示した。また、参考として UICC TNM 分類総合ステージ別にみた治療方法を示した。病期別にみた主な治療方法は、I 期が他の組み合わせ（約 41%）、II 期が手術のみ（約 36%）、III 期が薬物とその他の療法の併用（約 41%）、IV 期では治療なしが多かった。他施設での治療の有無を加味した結果をみても、治療方法の割合はほぼ同様であった。なお、肝動脈化学塞栓療法のような血管塞栓術は、その他の治療ありとして登録されている。

表 4-3①肝細胞癌-5 肝癌の取扱い規約分類ステージ別にみた治療方法の割合（参照付表 7-3①肝細胞癌-3）

治療前ステージ 全体	I 期 4,478	II 期 7,641	III 期 4,560	IV 期 2,920	IVA 1,640	IVB 1,265	不明 558
手術のみ	25.4	36.3	22.1	6.4	9.8	1.9	15.9
内視鏡のみ	0.0	0.0	0.0	0.0	0.0	0.1	0.0
手術＋内視鏡	0.0	0.0	0.0	0.0	0.0	0.0	0.0
放射線のみ	1.3	2.1	1.2	1.9	1.5	2.4	1.1
薬物療法のみ	1.1	1.9	5.6	16.2	14.9	17.9	3.2
放射線＋薬物	0.1	0.1	0.5	2.0	1.6	2.5	0.2
薬物＋その他	22.5	31.3	41.1	21.8	26.3	16.0	10.4
手術/内視鏡＋放射線	0.0	0.0	0.0	0.2	0.1	0.4	0.2
手術/内視鏡＋薬物	0.2	0.2	0.4	1.2	1.0	1.5	0.0
手術/内視鏡＋その他	0.2	1.4	2.1	1.0	1.7	0.1	1.1
手術/内視鏡＋放射線＋薬物	0.0	0.0	0.0	0.1	0.1	0.2	0.0
他の組み合わせ	40.5	17.2	11.6	10.3	11.4	9.0	12.9
治療なし	8.7	9.5	15.4	38.8	31.6	48.1	55.0

表 4-3①肝細胞癌-5 参考 UICC TNM 分類総合ステージ別にみた治療方法の割合

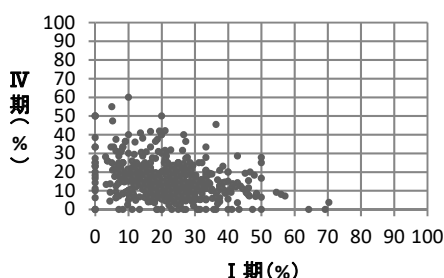
総合ステージ 全体	I 期 4,460	II 期 7,653	III 期 4,696	IIIA 1,488	IIIB 1,134	IIIC 792	IV 期 2,922	IVA 343	IVB 1,352	不明 431
手術のみ	31.9	31.0	15.4	20.4	12.1	10.7	2.6	2.9	2.5	0.9
内視鏡のみ	0.0	0.0	0.0	0.1	0.0	0.0	0.1	0.0	0.1	0.0
手術＋内視鏡	0.0	0.0	0.0	0.0	0.0	0.0	0.0	0.0	0.0	0.0
放射線のみ	2.1	1.0	1.2	0.9	2.0	0.8	2.2	1.5	2.4	1.4
薬物療法のみ	1.4	2.7	10.5	7.1	19.7	3.5	17.5	17.8	17.5	3.9
放射線＋薬物	0.1	0.1	1.2	0.2	3.1	0.4	2.2	0.9	2.5	0.2
薬物＋その他	26.8	38.9	30.9	40.3	23.2	24.2	17.8	25.4	15.8	12.8
手術/内視鏡＋放射線	0.0	0.0	0.1	0.1	0.0	0.1	0.3	0.0	0.4	0.0
手術/内視鏡＋薬物	0.2	0.2	0.8	0.5	1.1	1.1	1.4	0.9	1.6	0.0
手術/内視鏡＋その他	0.6	1.8	2.7	1.9	1.2	6.4	0.2	0.6	0.1	1.4
手術/内視鏡＋放射線＋薬物	0.0	0.0	0.0	0.0	0.0	0.0	0.2	0.3	0.1	0.0
他の組み合わせ	27.9	15.2	12.0	8.9	6.3	26.1	9.1	10.2	8.9	13.0
治療なし	9.1	9.2	25.1	19.5	31.4	26.5	46.4	39.7	48.1	66.4

表 4-3①肝細胞癌-6 肝癌の取り扱い規約分類ステージ別にみた治療方法の割合（他施設での治療を含む）

治療前ステージ 全体	I期	II期	III期	IV期	IVA	IVB	不明
手術のみ	25.3	36.2	22.0	6.3	9.8	1.8	16.1
内視鏡のみ	0.0	0.0	0.0	0.0	0.0	0.1	0.0
手術+内視鏡	0.0	0.0	0.0	0.0	0.0	0.0	0.0
放射線のみ	1.3	2.1	1.2	2.0	1.5	2.5	1.1
薬物療法のみ	1.1	1.8	5.4	16.0	14.8	17.5	3.2
放射線+薬物	0.1	0.1	0.5	2.1	1.6	2.6	0.2
薬物+その他	22.5	31.2	41.0	21.7	26.2	16.0	10.4
手術/内視鏡+放射線	0.0	0.0	0.1	0.2	0.1	0.5	0.2
手術/内視鏡+薬物	0.2	0.3	0.5	1.3	1.1	1.5	0.0
手術/内視鏡+その他	0.3	1.5	2.2	1.0	1.7	0.1	1.1
手術/内視鏡+放射線+薬物	0.0	0.0	0.0	0.1	0.1	0.2	0.0
他の組み合わせ	40.6	17.4	11.8	10.6	11.6	9.3	12.9
治療なし	8.6	9.4	15.4	38.7	31.6	47.8	54.8

表 4-3①肝細胞癌-6 参考 UICC TNM 分類総合ステージ別にみた治療方法の割合（他施設での治療を含む）

総合ステージ 全体	I期	II期	III期	IV期	IVA	IVB	不明
手術のみ	31.8	30.9	15.3	2.5	2.9	2.4	1.2
内視鏡のみ	0.0	0.0	0.0	0.1	0.0	0.1	0.0
手術+内視鏡	0.0	0.0	0.0	0.0	0.0	0.0	0.0
放射線のみ	2.1	1.0	1.2	2.4	1.5	2.6	1.4
薬物療法のみ	1.3	2.7	10.3	17.2	17.8	17.1	3.9
放射線+薬物	0.1	0.1	1.3	2.2	0.9	2.6	0.2
薬物+その他	26.7	38.8	30.8	17.8	25.4	15.9	12.8
手術/内視鏡+放射線	0.0	0.1	0.1	0.4	0.0	0.4	0.0
手術/内視鏡+薬物	0.2	0.2	0.9	1.4	0.9	1.6	0.0
手術/内視鏡+その他	0.6	1.8	2.8	0.2	0.6	0.1	1.4
手術/内視鏡+放射線+薬物	0.0	0.0	0.0	0.2	0.3	0.1	0.0
他の組み合わせ	28.1	15.4	12.2	9.4	10.2	9.2	13.0
治療なし	9.0	9.1	25.0	46.2	39.7	47.9	66.1

肝内胆管癌(C22.1)

施設別の登録数を見ると、1施設当たりの登録数の中央値は4例で、最小登録数は1例、最大登録数は38例であった(表4-3②-0、図4-3②-0)。また、10例以上診療していた施設は、77施設と限られていた。平均年齢は73歳、都道府県推薦病院と任意参加病院での登録例は限られているが平均年齢は高い傾向にあった。男性が62.8%、女性が37.2%であった。

表4-3①肝内胆管癌-0 施設別登録件数(参照Web付表)

	平均	標準偏差	中央値	最小値	p25	p75	最大値	累積登録 割合 50% 施設	累積登録 割合 80% 施設	施設数
2017	5	5	4	1	2	6	38	148	351	689

累積登録割合:登録数の多い施設からみて、50%、80%の登録数を占める施設数



図4-3②肝内胆管癌-0 施設別登録数の分布(1例以上登録があった施設が対象)

参考 年齢

		平均	標準偏差	中央値	最小値	p25	p75	最大値	合計
2017	全体	72.8	10.6	73.8	1.6	66.7	80.4	103.2	3,447
	拠点	72.1	10.4	73.2	18.2	66.2	79.5	99.5	2,581
	県推薦	74.6	10.8	75.6	1.6	68.0	82.4	99.9	789
	任意	78.2	11.1	77.5	51.1	70.2	87.1	103.2	77

表4-3②肝内胆管癌-1に、UICC TNM分類治療前ステージ別登録数の割合を登録年別に示した。IV期が最も多く約55%であった。

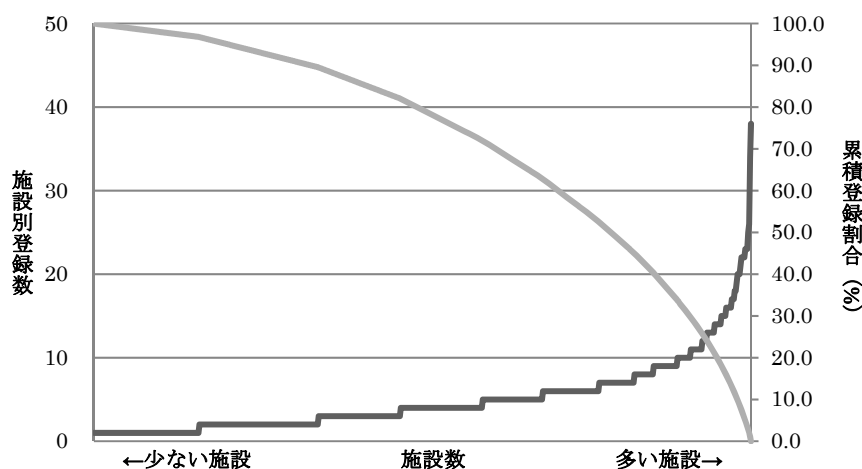
表4-3②肝内胆管癌-2に、取扱い規約分類ステージ別登録数の割合を示した。IV期が最も多く約50%を占めた。

表4-3②肝内胆管癌-3に、UICC TNM分類術後病理学的ステージ別の登録数の割合を示した。II期が約33%、I期が約27%であった。

表4-3②肝内胆管癌-4に、取扱い規約分類ステージ施設別の病期の割合の分布を、参考図として施設毎のI期とIV期の割合の分布図を示した。I期は10~30%、IV期は10~80%とばらついている。

表 4-3②肝内胆管癌-1 UICC TNM 分類治療前ステージ別登録数の割合 (参照付表 7-3②肝内胆管癌-1①)

	0期	I期	II期	III期	IV期	IVA	IVB	不明	空欄(該当無)	合計
2016	0.1	18.8	14.4	4.5	54.6	18.6	35.9	7.6	0.1	3,332
2017	0.1	17.2	15.6	4.1	55.4	18.0	37.3	7.4	0.3	3,447

亜分類不明等があるため、亜分類の合計が必ずしも当該病期の総数と一致しない

表 4-3②肝内胆管癌-2 取扱い規約分類ステージ別登録数の割合 (参照付表 7-3②肝内胆管癌-1②)

	I期	II期	III期	IV期	IVA	IVB	不明	空欄(該当無)	合計
2016	6.0	17.0	14.0	50.8	9.1	10.4	8.7	3.6	3,332
2017	5.2	16.4	15.3	50.4	15.2	34.8	9.3	3.4	3,447

亜分類不明等があるため、亜分類の合計が必ずしも当該病期の総数と一致しない

表 4-3②肝内胆管癌-3 UICC TNM 分類術後病理学的ステージ別登録数の割合 (参照付表 7-3②肝内胆管癌-2)

	0期	I期	II期	III期	IV期	IVA	IVB	適用外等	不明	空欄(該当無)	合計
2016	0.5	30.4	34.1	8.1	22.7	20.9	1.9	3.8	0.2	0.1	963
2017	0.5	27.3	32.8	7.7	27.3	22.3	5.1	2.5	1.3	0.5	1,145

亜分類不明等があるため、亜分類の合計が必ずしも当該病期の総数と一致しない

表 4-3②肝内胆管癌参考 UICC TNM 分類総合ステージ別登録数の割合

	0期	I期	II期	III期	IV期	IVA	IVB	不明	空欄(該当無)	合計
2016	0.2	14.8	17.9	5.0	57.6	21.2	36.3	4.4	0.1	3,332
2017	0.2	14.2	18.3	4.7	58.8	20.6	38.2	3.6	0.2	3,447

亜分類不明等があるため、亜分類の合計が必ずしも当該病期の総数と一致しない

表 4-3②-4 取扱い規約分類ステージ 施設別の病期の割合の分布 (対象例 10 例以上の施設)

	中央値	最小値	25%値	(四分位範囲)	75%値	最大値
I期		0.0	0.0	0.0	7.1	22.7
II期		17.4	0.0	8.0	17.0	54.5
III期		16.2	0.0	9.1	15.9	50.0
IV期		47.4	0.0	35.7	23.1	81.8

(参考)施設毎の I 期とIV期の割合の分布(対象例10例以上の施設)



表 4-3①肝内胆管癌-5 に、肝癌取扱い規約分類ステージ別にみた治療方法の割合を、表 4-3①肝内胆管癌-6 に、肝癌取扱い規約分類ステージ別にみた治療方法の割合（他施設での治療を含む）を示した。また、参考として UICC TNM 分類総合ステージ別にみた治療方法の割合をそれぞれ示した。取り扱い規約の病期別にみた主な治療方法は、I 期、II 期が手術のみ（約 63%、約 51%）であり、III 期以降は病期が進むにつれて治療無しの割合が増加（約 28%～約 45%）。IV 期では、薬物療法のみが約 38～48%であった。他施設での治療を加味した結果をみても、治療方法の割合はほぼ同様であった。

表 4-3①肝内胆管癌-5 肝癌の取扱い規約分類ステージ別にみた治療方法の割合（参照付表 7-3①-3）

治療前ステージ 全体	I 期 178	II 期 566	III 期 528	IV 期 1,736	IVA 523	IVB 1,198	不明 321
手術のみ	62.9	51.2	37.9	6.0	15.5	1.9	29.0
内視鏡のみ	0.6	0.2	0.0	0.3	0.2	0.3	0.0
手術+内視鏡	0.0	0.2	0.0	0.0	0.0	0.0	0.0
放射線のみ	2.2	2.8	1.1	1.7	1.3	1.8	1.2
薬物療法のみ	3.4	8.5	21.6	44.9	38.0	47.7	16.8
放射線+薬物	0.6	0.4	0.2	2.0	1.9	2.0	0.3
薬物+その他	0.0	2.1	2.7	2.4	2.9	2.3	0.9
手術/内視鏡+放射線	0.0	0.0	0.2	0.1	0.0	0.1	0.0
手術/内視鏡+薬物	6.2	12.9	15.2	4.1	8.2	2.3	5.0
手術/内視鏡+その他	0.6	1.2	1.5	0.3	1.0	0.1	0.9
手術/内視鏡+放射線+薬物	0.0	0.0	0.2	0.2	0.2	0.2	0.0
他の組み合わせ	6.2	2.1	1.7	1.1	1.0	1.2	1.2
治療なし	17.4	18.4	17.8	36.9	29.8	40.1	44.5

表 4-3①肝内胆管癌-5 参考 UICC TNM 分類総合ステージ別にみた治療方法の割合

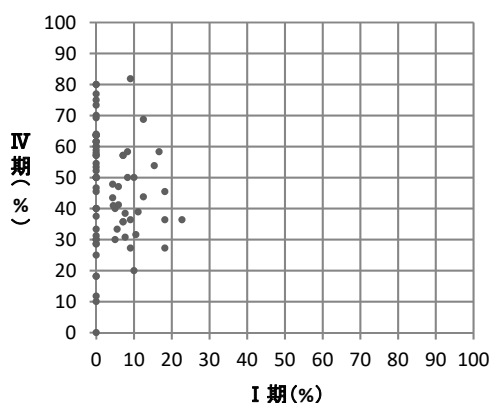
治療前ステージ 全体	I 期 489	II 期 630	III 期 162	IV 期 4,056	IVA 710	IVB 1,318	不明 125
手術のみ	56.6	48.1	36.4	8.8	21.7	1.9	2.4
内視鏡のみ	0.2	0.0	0.0	0.3	0.3	0.3	0.0
手術+内視鏡	0.0	0.0	0.6	0.0	0.0	0.0	0.0
放射線のみ	3.5	2.1	0.6	1.3	1.0	1.5	1.6
薬物療法のみ	6.1	16.2	19.8	42.8	31.0	49.1	11.2
放射線+薬物	0.2	0.5	0.6	1.7	1.1	2.0	0.8
薬物+その他	1.8	2.4	1.2	2.1	2.1	2.0	2.4
手術/内視鏡+放射線	0.0	0.0	0.0	0.1	0.3	0.0	0.0
手術/内視鏡+薬物	7.2	11.1	14.2	6.4	13.5	2.5	1.6
手術/内視鏡+その他	0.8	1.3	2.5	0.5	1.5	0.0	0.0
手術/内視鏡+放射線+薬物	0.0	0.0	0.6	0.1	0.3	0.1	0.0
他の組み合わせ	4.5	1.3	1.9	1.1	1.3	1.0	0.8
治療なし	19.0	17.1	21.6	34.8	25.9	39.6	79.2

表 4-3①肝内胆管癌-6 肝癌の取り扱い規約分類ステージ別にみた治療方法の割合（他施設での治療を含む）

治療前ステージ 全体	I 期	II 期	III 期	IV 期	IVA	IVB	不明
手術のみ	62.9	51.4	37.3	5.6	14.1	1.8	29.0
内視鏡のみ	0.6	0.2	0.0	0.3	0.2	0.3	0.0
手術+内視鏡	0.0	0.2	0.0	0.0	0.0	0.0	0.0
放射線のみ	2.2	2.8	1.1	1.7	1.3	1.8	1.2
薬物療法のみ	3.4	8.5	21.6	44.9	38.0	47.7	16.5
放射線+薬物	0.6	0.4	0.2	2.0	1.9	2.1	0.6
薬物+その他	0.0	2.3	2.7	2.5	3.1	2.3	0.9
手術/内視鏡+放射線	0.0	0.0	0.2	0.1	0.0	0.1	0.0
手術/内視鏡+薬物	6.2	12.9	15.7	4.6	9.6	2.3	5.0
手術/内視鏡+その他	0.6	1.2	1.5	0.3	1.0	0.1	0.9
手術/内視鏡+放射線+薬物	0.0	0.0	0.2	0.2	0.2	0.3	0.0
他の組み合わせ	6.2	2.1	1.7	1.2	0.8	1.3	1.2
治療なし	17.4	18.0	17.8	36.8	29.8	39.9	44.5

表 4-3①肝内胆管癌-6 参考 UICC TNM 分類総合ステージ別にみた治療方法の割合（他施設での治療を含む）

総合ステージ 全体	I 期	II 期	III 期	IV 期	IVA	IVB	不明
手術のみ	56.6	47.8	35.2	8.5	21.0	1.8	2.4
内視鏡のみ	0.2	0.0	0.0	0.3	0.3	0.3	0.0
手術+内視鏡	0.0	0.0	0.6	0.0	0.0	0.0	0.0
放射線のみ	3.5	2.1	0.6	1.3	1.0	1.5	1.6
薬物療法のみ	6.1	16.2	19.8	42.7	30.8	49.1	10.4
放射線+薬物	0.2	0.5	0.6	1.7	1.3	2.0	1.6
薬物+その他	1.8	2.5	1.2	2.1	2.3	2.0	2.4
手術/内視鏡+放射線	0.0	0.0	0.0	0.1	0.3	0.0	0.0
手術/内視鏡+薬物	7.2	11.6	15.4	6.6	14.2	2.5	1.6
手術/内視鏡+その他	0.8	1.3	2.5	0.5	1.5	0.0	0.0
手術/内視鏡+放射線+薬物	0.0	0.0	0.6	0.2	0.3	0.2	0.0
他の組み合わせ	4.5	1.3	1.9	1.1	1.1	1.1	0.8
治療なし	19.0	16.8	21.6	34.7	25.9	39.5	79.2

4. 肺

	全登録		症例区分その他を除く	初回治療開始例	治療前ステージ集計			術後病理学的ステージ集計			
	全登録数	施設数			対象数*1	%*2	施設数	対象数*1	%*2	施設数	
2012	69,192	397	66,756	56,229	55,993	99.6	397	25,158	44.7	366	
2013	73,017	409	70,218	58,784	58,511	99.5	409	26,546	45.2	377	
2014	75,408	421	72,599	60,825	60,742	99.9	421	27,992	46.0	386	
2015	78,152	427	75,214	63,432	63,355	99.9	427	29,478	46.5	391	
2016	109,087	767	106,518	86,544	小細胞癌	7,326	8.5	669	632	0.7	293
					非小細胞癌	79,084	91.4	761	36,387	42.0	600
2017	116,961	833	114,340	92,495	小細胞癌	7,995	8.6	711	861	0.9	375
					非小細胞癌	84,353	91.2	820	41,039	44.4	653

*1 治療前ステージ、術後病理学的ステージ集計対象数の定義は、62 ページを参照

*2 分母は自施設初回治療開始例

2016 年からは都道府県推薦病院と小児がん拠点病院を、2017 年からは任意参加病院を含む

肺(小細胞癌)

施設別に登録数をみると、1 施設当たりの登録数の中央値は 9 例で、最小登録数は 1 例、最大登録数は 72 例であった。平均年齢は 72 歳、都道府県推薦病院、任意参加病院と平均年齢がやや高くなる傾向にあった。男性が 80.8%、女性が 19.2%であった。

表 4-4①小細胞癌-0 施設別登録件数 (参照 Web 付表)

	平均	標準偏差	中央値	最小値	p25	p75	最大値	累積登録割合 50%	累積登録割合 80%
2017	11	10	9	1	4	15	72	155	349

累積登録割合:登録数の多い施設からみて、50%、80%の登録数があった施設数



図 4-4①小細胞癌-0 施設別登録数の分布 (1 例以上登録があった施設が対象)

参考 年齢

	平均	標準偏差	中央値	最小値	p25	p75	最大値	合計
2017 全体	72.0	8.5	72.4	24.2	67.0	77.7	98.7	7,995
拠点	71.7	8.4	72.1	24.2	66.8	77.3	97.8	5,821
県推薦	72.7	8.6	73.2	34.8	67.3	78.7	98.7	2,025
任意	74.3	7.9	74.2	51.9	69.1	79.2	95.5	149

表 4-4①小細胞癌-1 に、UICC TNM 分類治療前ステージ別登録数の割合を登録年別に示した。IV 期が半数以上を占め、次いで III 期が約 25%であった。

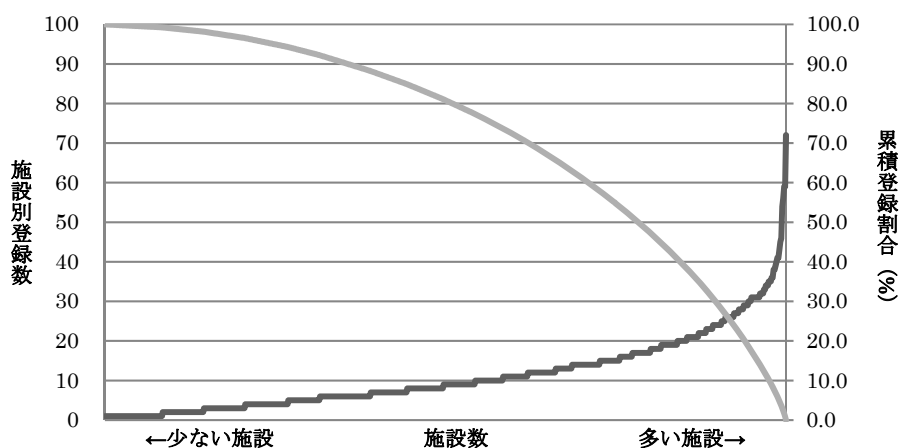
表 4-4①小細胞癌-2 に、UICC TNM 分類術後病理学的ステージ別登録数の割合を登録年別に示した。対象例が少なく（全体の約 11%）で、半数以上が I 期であった。

手術所見を加味した UICC TNM 分類総合ステージ別にみると、IV 期が約 58%、次いで III 期が約 26%であった。

表 4-4①小細胞癌-3 に、UICC TNM 分類治療前ステージ施設別の病期の割合の分布を示した。I 期が少なく、IV 期は 40~80%前後にばらついていた。

表 4-4①小細胞癌-1 UICC TNM 分類治療前ステージ別登録数の割合（参照付表 7-4①小細胞癌-1）

	0期	I期	IA	IB	II期	IIA	IIB	III期	IIIA	IIIB	IV期	不明	空欄(該当無)	合計
2016		8.3	5.9	2.4	6.4	5.0	1.4	26.5	13.9	12.6	57.1	1.8	0.0	7,326
2017	0.0	9.3	7.0	2.3	6.0	4.7	1.3	25.4	13.4	12.0	57.4	1.9	0.0	7,995

亜分類不明等があるため、亜分類の合計が必ずしも当該病期の総数と一致しない

表 4-4①小細胞癌-2 UICC TNM 分類術後病理学的ステージ別登録数の割合（参照付表 7-4①小細胞癌-2）

	0期	I期	IA	IB	II期	IIA	IIB	III期	IIIA	IIIB	IV期	適用外等	不明	空欄(該当無)	合計
2016		61.4	35.6	25.8	18.8	14.6	4.3	14.6	14.1	0.5	3.3	1.9	0.0	0.0	632
2017		53.5	34.3	19.3	16.6	11.4	5.2	15.8	14.8	1.1	11.0	2.1	0.8	0.1	861

亜分類不明等があるため、亜分類の合計が必ずしも当該病期の総数と一致しない

表 4-4①小細胞癌参考 UICC TNM 分類総合ステージ別登録数の割合

	0期	I期	IA	IB	II期	IIA	IIB	III期	IIIA	IIIB	IV期	不明	空欄(該当無)	合計
2016		7.5	4.3	3.2	6.8	5.3	1.5	27.1	14.6	12.6	57.3	1.3	0.0	7,326
2017		8.1	5.1	3.0	6.6	4.9	1.6	26.2	14.2	12.1	57.8	1.3	0.0	7,995

亜分類不明等があるため、亜分類の合計が必ずしも当該病期の総数と一致しない

表 4-4①小細胞癌-3 UICC TNM 分類治療前ステージ 施設別の病期の割合の分布（対象例 10 例以上の 325 施設）

	中央値	最小値	25%値	(四分位範囲)	75%値	最大値
I 期	8.3	0.0	3.2	11.1	14.3	45.5
II 期	5.6	0.0	0.0	9.1	9.1	30.0
III 期	25.0	0.0	16.7	16.7	33.3	58.3
IV 期	57.9	10.0	47.8	18.8	66.7	92.3

(参考)施設毎の I 期と IV 期の割合の分布図



表 4-4①小細胞癌-4 に、UICC TNM 分類 治療前ステージ別に見た治療方法の割合を、表 4-4①小細胞癌-5 に UICC TNM 分類治療前ステージ別にみた治療方法の割合(他施設での治療を含む)を示した。またそれぞれ参考として、UICC TNM 分類総合ステージ別にみた治療方法の割合を示した。UICC TNM 分類総合ステージ別にみた主な治療方法は、I 期の IA、IB ともに手術/内視鏡+薬物、II 期の IIA、IIB ともに放射線+薬物、III 期の IIIA が放射線と薬物、IIIB が薬物療法のみ、IV 期が薬物療法のみであった。他施設での治療実施を含めても治療方法の割合はほぼ同様であった。

表 4-4①小細胞癌-4 UICC TNM 分類治療前ステージ別にみた治療方法の割合(参照付表 7-4①小細胞癌-3)

治療前ステージ	I 期	IA	IB	II 期	IIA	IIB	III 期	IIIA	IIIB	IV 期	不明
全体	745	556	187	479	372	107	2,028	1,068	960	4,590	151
手術のみ	31.8	34.7	22.5	9.0	8.9	9.3	1.0	1.9	0.1	0.3	17.9
内視鏡のみ	0.0	0.0	0.0	0.2	0.3	0.0	0.0	0.1	0.0	0.0	0.0
手術+内視鏡	0.0	0.0	0.0	0.0	0.0	0.0	0.0	0.0	0.0	0.0	0.0
放射線のみ	4.4	5.2	2.1	2.7	2.2	4.7	2.2	2.7	1.7	2.1	3.3
薬物療法のみ	7.4	6.1	11.2	23.6	23.4	24.3	42.9	37.7	48.8	69.9	23.2
放射線+薬物	7.4	4.7	15.5	47.4	48.9	42.1	44.6	46.9	42.1	10.4	17.9
薬物+その他	0.0	0.0	0.0	0.0	0.0	0.0	0.2	0.2	0.2	0.2	0.0
手術/内視鏡+放射線	0.0	0.0	0.0	0.0	0.0	0.0	0.0	0.0	0.0	0.1	1.3
手術/内視鏡+薬物	43.0	44.4	39.0	10.0	10.2	9.3	1.9	3.2	0.4	0.7	10.6
手術/内視鏡+その他	0.0	0.0	0.0	0.0	0.0	0.0	0.0	0.0	0.0	0.0	0.0
手術/内視鏡+放射線+薬物	1.2	1.1	1.6	2.1	1.9	2.8	0.4	0.8	0.0	0.4	2.0
他の組み合わせ	0.4	0.5	0.0	0.0	0.0	0.0	0.2	0.2	0.2	0.2	0.0
治療なし	4.4	3.2	8.0	5.0	4.3	7.5	6.4	6.3	6.6	15.7	23.8

表 4-4①小細胞癌-4 参考 UICC TNM 分類総合ステージ別にみた治療方法の割合

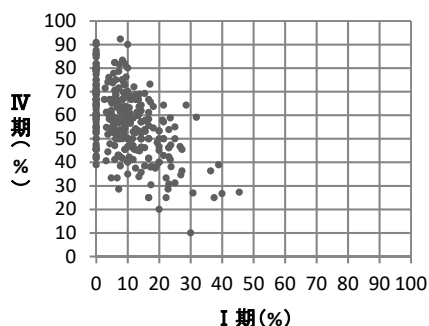
総合ステージ	I 期	IA	IB	II 期	IIA	IIB	III 期	IIIA	IIIB	IV 期	不明
全体	649	411	238	524	394	130	2,097	1,133	964	4,620	105
手術のみ	33.3	35.8	29.0	11.6	10.2	16.2	1.9	3.4	0.2	0.5	1.0
内視鏡のみ	0.0	0.0	0.0	0.2	0.3	0.0	0.0	0.1	0.0	0.0	0.0
手術+内視鏡	0.0	0.0	0.0	0.0	0.0	0.0	0.0	0.0	0.0	0.0	0.0
放射線のみ	5.1	7.1	1.7	2.5	2.0	3.8	2.1	2.6	1.7	2.1	4.8
薬物療法のみ	8.5	8.3	8.8	21.6	22.1	20.0	41.5	35.6	48.5	69.5	33.3
放射線+薬物	8.5	6.3	12.2	43.3	46.2	34.6	43.2	44.2	41.9	10.4	25.7
薬物+その他	0.0	0.0	0.0	0.0	0.0	0.0	0.2	0.2	0.2	0.2	0.0
手術/内視鏡+放射線	0.0	0.0	0.0	0.0	0.0	0.0	0.0	0.0	0.1	0.2	0.0
手術/内視鏡+薬物	38.7	36.5	42.4	13.4	12.4	16.2	4.0	6.9	0.5	1.1	0.0
手術/内視鏡+その他	0.0	0.0	0.0	0.0	0.0	0.0	0.0	0.0	0.0	0.0	0.0
手術/内視鏡+放射線+薬物	0.3	0.5	0.0	2.9	2.8	3.1	0.6	1.1	0.1	0.4	1.0
他の組み合わせ	0.5	0.7	0.0	0.0	0.0	0.0	0.2	0.2	0.2	0.2	0.0
治療なし	5.2	4.9	5.9	4.6	4.1	6.2	6.2	5.9	6.5	15.6	34.3

表 4-4①小細胞癌-5 UICC TNM 分類治療前ステージ別にみた治療方法の割合(他施設での治療を含む)

治療前ステージ 全体	I 期	IA	IB	II 期	IIA	IIB	III 期	IIIA	IIIB	IV 期	不明
手術のみ	31.0	33.8	21.9	9.0	8.9	9.3	0.9	1.7	0.1	0.2	16.6
内視鏡のみ	0.0	0.0	0.0	0.2	0.3	0.0	0.0	0.1	0.0	0.0	0.0
手術+内視鏡	0.0	0.0	0.0	0.0	0.0	0.0	0.0	0.0	0.0	0.0	0.0
放射線のみ	4.6	5.4	2.1	2.7	2.2	4.7	2.2	2.7	1.7	2.0	3.3
薬物療法のみ	7.2	5.9	11.2	23.4	23.1	24.3	42.2	37.2	47.7	69.3	22.5
放射線+薬物	7.5	4.9	15.5	47.6	49.2	42.1	45.3	47.4	42.9	11.0	18.5
薬物+その他	0.0	0.0	0.0	0.0	0.0	0.0	0.2	0.2	0.3	0.3	0.0
手術/内視鏡+放射線	0.1	0.0	0.5	0.0	0.0	0.0	0.0	0.1	0.0	0.2	1.3
手術/内視鏡+薬物	43.6	45.3	39.0	10.0	10.2	9.3	2.0	3.3	0.5	0.6	11.9
手術/内視鏡+その他	0.0	0.0	0.0	0.0	0.0	0.0	0.0	0.0	0.0	0.0	0.0
手術/内視鏡+放射線+薬物	1.2	1.1	1.6	2.1	1.9	2.8	0.4	0.8	0.0	0.6	2.0
他の組み合わせ	0.4	0.5	0.0	0.0	0.0	0.0	0.2	0.3	0.2	0.2	0.0
治療なし	4.3	3.1	8.0	5.0	4.3	7.5	6.4	6.3	6.6	15.6	23.8

表 4-4①小細胞癌-5 参考 UICC TNM 分類総合ステージ別にみた治療方法の割合(他施設での治療を含む)

総合ステージ 全体	I 期	IA	IB	II 期	IIA	IIB	III 期	IIIA	IIIB	IV 期	不明
手術のみ	32.4	34.8	28.2	11.5	10.2	15.4	1.8	3.2	0.2	0.5	1.0
内視鏡のみ	0.0	0.0	0.0	0.2	0.3	0.0	0.0	0.1	0.0	0.0	0.0
手術+内視鏡	0.0	0.0	0.0	0.0	0.0	0.0	0.0	0.0	0.0	0.0	0.0
放射線のみ	5.2	7.3	1.7	2.5	2.0	3.8	2.1	2.6	1.7	1.9	4.8
薬物療法のみ	8.3	8.0	8.8	21.4	21.8	20.0	40.8	35.0	47.5	68.9	32.4
放射線+薬物	8.6	6.6	12.2	43.5	46.4	34.6	43.8	44.7	42.7	10.9	26.7
薬物+その他	0.0	0.0	0.0	0.0	0.0	0.0	0.2	0.2	0.3	0.3	0.0
手術/内視鏡+放射線	0.2	0.0	0.4	0.0	0.0	0.0	0.1	0.1	0.1	0.2	0.0
手術/内視鏡+薬物	39.4	37.5	42.9	13.5	12.4	16.9	4.1	7.0	0.6	1.0	0.0
手術/内視鏡+その他	0.0	0.0	0.0	0.0	0.0	0.0	0.0	0.0	0.0	0.0	0.0
手術/内視鏡+放射線+薬物	0.3	0.5	0.0	2.9	2.8	3.1	0.6	1.1	0.1	0.6	1.0
他の組み合わせ	0.5	0.7	0.0	0.0	0.0	0.0	0.2	0.3	0.2	0.2	0.0
治療なし	5.1	4.6	5.9	4.6	4.1	6.2	6.2	5.9	6.5	15.5	34.3

肺(非小細胞癌)

施設別に登録数をみると、1施設当たりの登録数の中央値は77例で、最小登録数は1例、最大登録数は799例であった。平均年齢は、全体で73歳、都道府県推薦病院、任意参加病院でやや高い傾向にあった。男性が65.9%、女性が34.1%を占めた。

表 4-4②非小細胞癌-0 施設別登録件数 (参照 Web 付表)

	平均	標準偏差	中央値	最小値	p25	p75	最大値	累積登録割合 50%	累積登録割合 80%	施設数
2017	103	99	77	1	28	154	799	166	360	820

累積登録割合:登録数の多い施設からみて、50%、80%の登録数があった施設数



図 4-4②非小細胞癌-0 施設別登録数の分布 (1例以上登録があった施設が対象)

参考 年齢

	平均	標準偏差	中央値	最小値	p25	p75	最大値	合計
2017 全体	72.5	10.0	73.2	12.1	67.1	79.4	104.9	84,353
拠点	72.0	9.9	72.8	12.1	66.7	78.8	103.1	62,929
県推薦	73.8	10.0	74.4	14.9	68.0	80.8	104.9	19,757
任意	75.6	9.8	76.0	33.6	69.0	82.8	101.8	1,667

表 4-4②非小細胞癌-1 に、UICC TNM 分類治療前ステージ別登録数の割合を登録年別に示した。I 期が最も多く約 44%、次いで IV 期が約 30%であった。

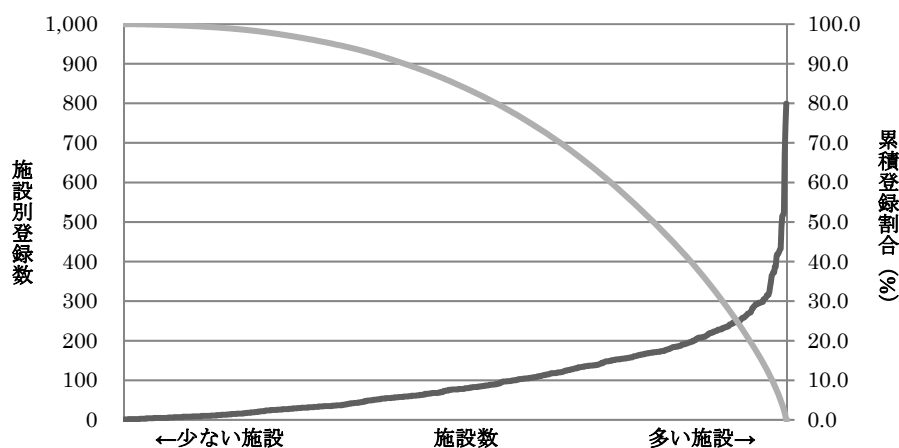
表 4-4②非小細胞癌-2 に、UICC TNM 分類術後病理学的ステージ別登録数の割合を登録年別に示した。対象は約 49%で、I 期が約 74%を占めた。

参考として、UICC TNM 分類総合ステージ別登録数の割合を示した。I 期が約 43%、IV 期が約 31%であった。

表 4-4-3 に、UICC TNM 分類治療前ステージ施設別の病期の割合の分布を示した。I 期と IV 期のばらつきが大きく、大きな楕円形の分布をしている。

表 4-4②非小細胞癌-1 UICC TNM 分類治療前ステージ別登録数の割合 (参照付表 7-4②非小細胞癌-1)

	0期	I期	IA	IB	II期	IIA	IIB	III期	IIIA	IIIB	IV期	不明	空欄(該当無)	合計
2016	0.1	43.7	33.0	10.7	7.9	4.9	3.0	13.9	8.6	5.3	30.4	4.0	0.0	79,084
2017	0.3	44.2	34.3	10.0	7.3	4.5	2.8	13.7	8.5	5.2	30.2	4.2	0.0	84,353

亜分類不明等があるため、亜分類の合計が必ずしも当該病期の総数と一致しない

表 4-4②非小細胞癌-2 UICC TNM 分類術後病理学的ステージ別登録数の割合 (参照付表 7-4②非小細胞癌-2)

	0期	I期	IA	IB	II期	IIA	IIB	III期	IIIA	IIIB	IV期	適用外等	不明	空欄(該当無)	合計
2016	1.0	75.7	55.3	20.4	12.4	7.7	4.7	8.5	8.2	0.3	0.7	1.5	0.1	0.1	36,387
2017	0.6	73.5	55.4	18.0	12.0	7.4	4.6	8.8	8.5	0.4	3.2	1.6	0.3	0.1	41,039

亜分類不明等があるため、亜分類の合計が必ずしも当該病期の総数と一致しない

表 4-4②非小細胞癌-参考 UICC TNM 分類総合ステージ別登録数の割合

	0期	I期	IA	IB	II期	IIA	IIB	III期	IIIA	IIIB	IV期	不明	空欄(該当無)	合計
2016	0.5	42.4	30.7	11.8	8.8	5.2	3.6	15.8	10.4	5.3	30.6	1.9	0.0	79,084
2017	0.3	42.9	32.1	10.8	8.2	4.9	3.4	15.7	10.4	5.3	30.9	1.9	0.0	84,353

亜分類不明等があるため、亜分類の合計が必ずしも当該病期の総数と一致しない

表 4-4②非小細胞癌-3 UICC TNM 分類治療前ステージ 施設別の病期の割合の分布 (対象例 20 例以上の 659 施設)

	中央値	最小値	25%値	(四分位範囲)	75%値	最大値
0期		0.0	0.0	0.0	0.0	9.3
I期	41.5	0.0	31.4	18.4	49.8	72.1
II期	6.9	0.0	4.7	4.3	9.0	19.2
III期	13.8	2.4	11.0	6.1	17.1	42.3
IV期	32.2	4.0	24.9	14.7	39.6	92.9

(参考)施設毎の0/I期とIV期の割合の分布図



表 4-4②非小細胞癌-4 に、UICC TNM 分類 治療前ステージ別に見た治療方法の割合を、表 4-4②非小細胞癌-5 に UICC TNM 分類治療前ステージ別に見た治療方法の割合(他施設での治療を含む)を示した。また、参考としてそれぞれ UICC TNM 分類総合ステージ別の治療方法の割合を示した。

ステージ別に見た主な治療方法は、0 期は 9 割以上が手術のみ、I 期の IA、IB ともに手術のみ、II 期の IIA、IIB ともに手術のみが多いが手術/内視鏡+薬物の割合も I 期より多い。III 期の IIIA が放射線と薬物、IIIB が薬物療法のみ、IV 期が薬物療法のみであった。他施設での治療の実施を含めても治療方法の割合はほぼ同様の傾向であった。

表 4-4②非小細胞癌-4 UICC TNM 分類治療前ステージ別に見た治療方法の割合(参照付表 7-4②非小細胞癌-3)

治療前ステージ	0 期	I 期	IA	IB	II 期	IIA	IIB	III 期	IIIA	IIIB	IV 期	不明
全体	227	37,311	28,897	8,398	6,147	3,752	2,394	11,594	7,173	4,421	25,494	3,502
手術のみ	89.0	68.9	73.2	54.1	40.5	43.2	36.2	9.2	14.1	1.3	0.8	46.7
内視鏡のみ	0.0	0.1	0.1	0.0	0.0	0.0	0.0	0.0	0.0	0.0	0.0	0.1
手術+内視鏡	0.0	0.0	0.0	0.0	0.0	0.0	0.0	0.0	0.0	0.0	0.0	0.0
放射線のみ	0.4	8.2	7.9	9.0	9.3	8.7	10.2	8.5	9.1	7.4	5.5	4.3
薬物療法のみ	0.0	1.0	0.7	1.9	5.6	5.0	6.6	27.7	19.5	41.1	50.0	3.1
放射線+薬物	0.0	0.2	0.1	0.4	3.9	3.4	4.7	24.6	22.1	28.6	8.0	1.0
薬物+その他	0.0	0.0	0.0	0.0	0.0	0.0	0.0	0.1	0.1	0.2	0.3	0.0
手術/内視鏡+放射線	0.0	0.2	0.2	0.3	1.0	0.8	1.2	0.5	0.7	0.1	0.3	0.3
手術/内視鏡+薬物	1.8	14.0	10.9	24.6	25.4	27.0	22.8	7.9	12.0	1.3	1.5	6.7
手術/内視鏡+その他	0.0	0.1	0.1	0.0	0.1	0.1	0.1	0.1	0.1	0.0	0.0	0.1
手術/内視鏡+放射線+薬物	0.4	0.2	0.1	0.5	2.3	1.5	3.7	2.8	4.1	0.8	0.6	0.4
他の組み合わせ	3.1	0.2	0.2	0.1	0.2	0.1	0.3	0.4	0.4	0.4	0.7	0.3
治療なし	5.3	7.1	6.5	9.0	11.6	10.1	14.0	18.2	17.9	18.8	32.3	36.9

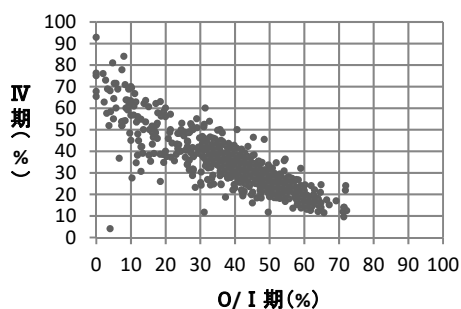
表 4-4②非小細胞癌-4 参考 UICC TNM 分類総合ステージ別に見た治療方法の割合

総合ステージ	0 期	I 期	IA	IB	II 期	IIA	IIB	III 期	IIIA	IIIB	IV 期	不明
全体	266	36,173	27,062	9,111	6,936	4,110	2,826	13,257	8,793	4,464	26,049	1,630
手術のみ	91.4	71.7	76.9	56.4	42.7	42.9	42.5	13.1	19.0	1.4	1.7	1.4
内視鏡のみ	0.0	0.1	0.1	0.0	0.1	0.1	0.0	0.0	0.0	0.0	0.0	0.0
手術+内視鏡	0.0	0.0	0.0	0.0	0.0	0.0	0.0	0.0	0.0	0.0	0.0	0.0
放射線のみ	0.4	8.4	8.4	8.3	8.2	8.0	8.7	7.4	7.4	7.4	5.3	9.3
薬物療法のみ	0.0	1.0	0.8	1.7	5.0	4.6	5.6	24.2	15.9	40.7	48.9	6.7
放射線+薬物	0.0	0.2	0.1	0.4	3.5	3.1	4.0	21.5	18.0	28.3	7.8	2.2
薬物+その他	0.0	0.0	0.0	0.0	0.0	0.0	0.0	0.1	0.1	0.2	0.3	0.0
手術/内視鏡+放射線	0.0	0.1	0.1	0.2	1.1	0.6	1.9	0.5	0.7	0.2	0.3	0.1
手術/内視鏡+薬物	0.8	10.9	6.3	24.3	26.8	30.2	21.7	13.9	20.0	2.0	2.6	0.4
手術/内視鏡+その他	0.0	0.1	0.1	0.0	0.1	0.0	0.1	0.0	0.1	0.0	0.0	0.1
手術/内視鏡+放射線+薬物	0.4	0.1	0.0	0.1	2.0	1.1	3.3	2.8	3.8	0.9	0.6	0.2
他の組み合わせ	2.6	0.2	0.2	0.1	0.2	0.1	0.4	0.3	0.3	0.4	0.7	0.7
治療なし	4.5	7.3	7.0	8.3	10.4	9.3	11.9	16.0	14.6	18.6	31.7	78.9

表 4-4②非小細胞癌-5 UICC TNM 分類治療前ステージ別にみた治療方法の割合(他施設での治療を含む)

治療前ステージ	0期	I期	IA	IB	II期	IIA	IIB	III期	IIIA	IIIB	IV期	不明
全体	227	37,311	28,897	8,398	6,147	3,752	2,394	11,594	7,173	4,421	25,494	3,502
手術のみ	89.0	68.6	72.9	53.7	39.9	42.6	35.5	9.0	13.8	1.3	0.7	46.5
内視鏡のみ	0.0	0.1	0.1	0.0	0.0	0.0	0.0	0.0	0.0	0.0	0.0	0.1
手術+内視鏡	0.0	0.0	0.0	0.0	0.0	0.0	0.0	0.0	0.0	0.0	0.0	0.1
放射線のみ	0.4	8.2	7.9	9.1	9.3	8.7	10.3	8.4	9.1	7.3	5.4	4.3
薬物療法のみ	0.0	1.0	0.7	1.9	5.6	4.9	6.6	27.6	19.4	40.9	49.4	3.1
放射線+薬物	0.0	0.2	0.1	0.4	3.8	3.3	4.6	24.7	22.1	28.8	8.7	1.1
薬物+その他	0.0	0.0	0.0	0.0	0.0	0.0	0.0	0.1	0.1	0.2	0.4	0.0
手術/内視鏡+放射線	0.0	0.2	0.2	0.3	1.0	0.9	1.3	0.5	0.7	0.2	0.3	0.4
手術/内視鏡+薬物	1.8	14.3	11.2	24.9	26.0	27.6	23.4	8.1	12.2	1.4	1.3	6.7
手術/内視鏡+その他	0.0	0.1	0.1	0.0	0.1	0.1	0.2	0.1	0.1	0.0	0.0	0.1
手術/内視鏡+放射線+薬物	0.4	0.2	0.1	0.5	2.5	1.5	3.9	2.9	4.2	0.9	0.8	0.6
他の組み合わせ	3.1	0.2	0.2	0.2	0.2	0.1	0.3	0.5	0.5	0.4	0.8	0.3
治療なし	5.3	7.0	6.5	9.0	11.6	10.1	14.0	18.1	17.8	18.7	32.1	36.8

表 4-4②非小細胞癌-5 参考 UICC TNM 分類総合ステージ別にみた治療方法の割合(他施設での治療を含む)

総合ステージ	0期	I期	IA	IB	II期	IIA	IIB	III期	IIIA	IIIB	IV期	不明
全体	266	36,173	27,062	9,111	6,936	4,110	2,826	13,257	8,793	4,464	26,049	1,630
手術のみ	91.4	71.5	76.7	56.1	42.1	42.1	42.1	12.6	18.3	1.4	1.5	1.5
内視鏡のみ	0.0	0.1	0.1	0.0	0.1	0.1	0.0	0.0	0.0	0.0	0.0	0.0
手術+内視鏡	0.0	0.0	0.0	0.0	0.0	0.1	0.0	0.0	0.0	0.0	0.0	0.0
放射線のみ	0.4	8.4	8.4	8.4	8.3	8.0	8.7	7.4	7.4	7.2	5.3	9.2
薬物療法のみ	0.0	1.0	0.8	1.7	4.9	4.5	5.6	24.1	15.8	40.5	48.4	6.7
放射線+薬物	0.0	0.2	0.1	0.4	3.4	3.0	3.9	21.6	18.0	28.5	8.5	2.3
薬物+その他	0.0	0.0	0.0	0.0	0.0	0.0	0.0	0.1	0.1	0.2	0.4	0.0
手術/内視鏡+放射線	0.0	0.1	0.1	0.2	1.2	0.6	2.0	0.6	0.8	0.2	0.4	0.1
手術/内視鏡+薬物	0.8	11.1	6.5	24.7	27.2	30.9	21.9	14.3	20.5	2.1	2.5	0.4
手術/内視鏡+その他	0.0	0.1	0.1	0.0	0.1	0.1	0.1	0.0	0.1	0.0	0.0	0.1
手術/内視鏡+放射線+薬物	0.4	0.1	0.0	0.1	2.1	1.1	3.6	2.9	4.0	0.9	0.8	0.3
他の組み合わせ	2.6	0.2	0.2	0.1	0.2	0.2	0.4	0.4	0.4	0.4	0.8	0.7
治療なし	4.5	7.2	6.9	8.2	10.3	9.3	11.8	15.9	14.6	18.5	31.5	78.7

5. 乳房

	全登録		症例区分その他を除く	初回治療開始例	治療前ステージ集計			術後病理学的ステージ集計		
	全登録数	施設数			対象数*1	%*2	施設数	対象数*1	%*2	施設数
2012	60,637	397	58,813	44,163	44,072	99.8	396	39,824	90.2	396
2013	64,916	409	62,650	47,105	46,995	99.8	409	42,242	89.7	409
2014	66,440	421	64,195	48,633	48,531	99.8	418	43,200	88.8	418
2015	71,634	427	69,278	53,303	53,168	99.7	425	47,264	88.7	423
2016	98,785	768	97,161	71,201	71,041	99.8	752	59,147	83.1	740
2017	101,124	828	99,367	74,367	74,189	99.8	820	64,496	86.7	789

*1 治療前ステージ、術後病理学的ステージ集計対象数の定義は、62 ページを参照

*2 分母は自施設初回治療開始例

2016 年からは都道府県推薦病院と小児がん拠点病院を、2017 年からは任意参加病院を含む

施設別の登録数をみると、1施設当たりの登録数の中央値は60例、最小値が1例、最大値は1,248例であった(表4-5-0、図4-5-0)。平均年齢は62歳、都道府県推薦病院、任意参加病院でやや高い傾向にあった。男性は0.6%であった。

表 4-5-0 施設別登録件数(参照 Web 付表)

	平均	標準偏差	中央値	最小値	p25	p75	最大値	累積登録割合 50%施設	累積登録割合 80%施設	施設数
2017	93	109	60	1	27	123	1248	139	346	802

累積登録割合:登録数の多い施設からみて、50%、80%の登録数を占める施設数



図 4-5-0 施設別登録数の分布(1例以上の登録があった施設が対象)

参考 年齢

	平均	標準偏差	中央値	最小値	p25	p75	最大値	合計
2017 全体	61.5	14.2	61.9	18.3	49.4	72.2	104.1	74,189
拠点	61.0	14.0	61.2	18.3	49.1	71.3	104.1	55,026
県推薦	63.0	14.5	63.9	23.7	50.4	74.2	103.1	17,582
任意	64.2	14.6	65.4	20.0	51.6	75.5	100.1	1,581

表 4-5-1 に UICC TNM 分類治療前ステージ別登録数の割合を登録年別に示した。ステージ別の登録割合に大きな変化は認められない。

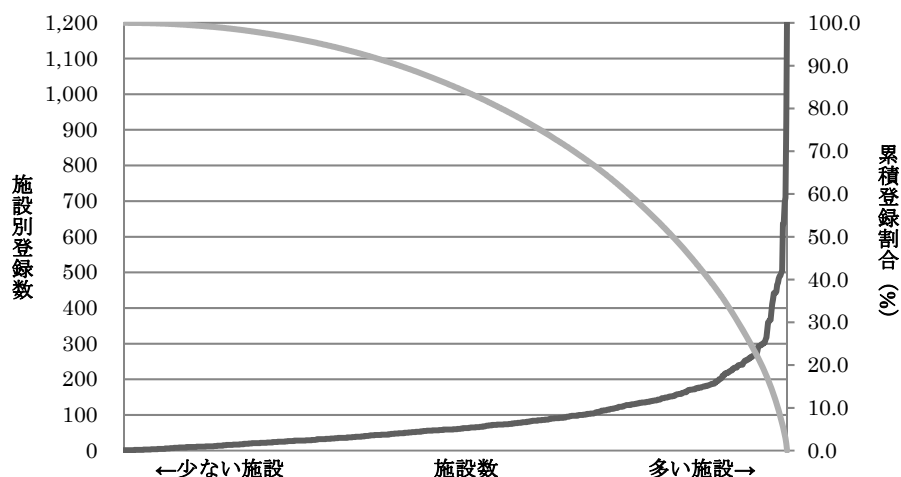
表 4-5-2 に UICC TNM 分類術後病理学的ステージ別登録数の割合を示した。こちらも、大きな変化は認められない。

また、UICC TNM 分類総合ステージ別にみても、治療前ステージ別登録数の割合とほぼ同様であった。総合ステージでみると I 期では亜分類不明が少なくなり、IB 期の割合が増えた。また、II 期においても IIB が若干増加している。

表 4-5-3 に UICC TNM 分類治療前ステージ 施設別の病期の割合の分布を示した。IV 期はばらつきが小さく 10% 未満に集中しているが、I 期の割合はばらつきがやや大きかった。

表 4-5-1 UICC TNM 分類治療前ステージ別登録数の割合 (参照付表 7-5-1)

	0 期	I 期	IA	IB	II 期	IIA	IIB	III 期	IIIA	IIIB	IIIC	IV 期	不明	空欄(該当無)	合計
2012	14.0	40.0	-	-	31.9	-	-	7.6	-	-	-	4.8	1.6	0.0	44,072
2013	14.5	39.4	-	-	32.2	-	-	7.6	-	-	-	4.9	1.5	0.0	46,995
2014	14.5	39.0	-	-	32.3	-	-	7.6	-	-	-	5.1	1.6	0.0	48,531
2015	14.2	40.0	-	-	32.1	-	-	7.1	-	-	-	5.0	1.5	0.0	53,168
2016	14.9	41.6	41.4	0.0	30.2	22.5	7.7	6.8	1.8	3.5	1.6	4.8	1.7	0.0	71,041
2017	15.2	41.1	40.9	0.0	29.6	22.1	7.5	7.1	1.7	3.6	1.7	5.2	1.8	0.0	74,189

亜分類不明等があるため、亜分類の合計が必ずしも当該病期の総数と一致しない

表 4-5-2 UICC TNM 分類術後病理学的ステージ別登録数の割合 (参照付表 7-5-2)

	0 期	I 期	IA	IB	II 期	IIA	IIB	III 期	IIIA	IIIB	IIIC	IV 期	適用外等	不明	空欄(該当無)	合計
2012	13.9	40.1	-	-	24.9	-	-	6.0	-	-	-	0.3	14.4	0.3	0.1	39,824
2013	14.1	39.5	-	-	24.9	-	-	5.9	-	-	-	0.3	15.0	0.4	0.0	42,242
2014	13.7	39.8	-	-	25.2	-	-	6.2	-	-	-	0.3	14.6	0.3	0.0	43,200
2015	13.5	40.9	-	-	25.0	-	-	6.0	-	-	-	0.3	14.0	0.2	0.0	47,264
2016	14.7	42.9	41.6	1.3	24.4	18.1	6.3	5.5	2.9	1.3	1.4	0.1	12.3	0.1	0.0	59,147
2017	14.9	43.3	41.9	1.4	24.3	17.8	6.5	6.1	3.2	1.5	1.4	0.4	10.7	0.3	0.0	64,496

亜分類不明等があるため、亜分類の合計が必ずしも当該病期の総数と一致しない

表 4-5-参考 UICC TNM 分類総合ステージ別登録数の割合

	0 期	I 期	IA	IB	II 期	IIA	IIB	III 期	IIIA	IIIB	IIIC	IV 期	不明	空欄(該当無)	合計
2016	13.6	41.6	40.5	1.1	29.8	20.9	9.0	9.5	3.7	3.3	2.5	4.7	0.6	0.0	71,041
2017	13.7	41.4	40.2	1.2	29.2	20.1	9.1	10.1	3.9	3.5	2.7	5.3	0.5	0.0	74,189

亜分類不明等があるため、亜分類の合計が必ずしも当該病期の総数と一致しない

表 4-5-3 UICC TNM 分類治療前ステージ 施設別の病期の割合の分布 (対象例 20 例以上の 651 施設)

	中央値	最小値	25%値	(四分位範囲)	75%値	最大値
0 期	12.8	0.0	7.1		10.1	35.6
I 期	41.4	13.8	36.5		46.0	77.8
II 期	29.5	7.1	25.0		34.7	69.0
III 期	7.1	0.0	4.9		9.8	31.8
IV 期	5.3	0.0	3.6		7.5	26.9

(参考)施設毎の0/I 期とIV期の割合の分布図(対象例20例以上の施設)



表 4-5-4 に、UICC TNM 分類 治療前ステージ別にみた治療方法の割合を、表 4-5-5 に UICC TNM 分類治療前ステージ別にみた治療方法の割合(他施設での治療を含む)を示した。また、それぞれ総合ステージ別にみた治療方法の割合を合わせて示した。

UICC TNM 分類総合ステージ別にみた主な治療方法は、0 期が手術のみ、I 期と II 期が手術/内視鏡と薬物療法、III 期では IIIA は手術/内視鏡+薬物の割合が多いが、IIB 期と IIIC 期では薬物療法のみが多い。また IV 期が薬物療法のみが多かった。他の部位と比較し、乳癌では他施設での治療実施を含めると、0 期において手術/内視鏡+放射線+薬物の割合が増加した。乳癌治療における放射線療法では病院間の連携が行なわれていることが推測される。

表 4-5-4 UICC TNM 分類治療前ステージ別にみた治療方法の割合(参照付表 7-5-3)

治療前ステージ	0 期	I 期	IA	IB	II 期	IIA	IIB	III 期	IIIA	IIIB	IIIC	IV 期	不明
全体	11,261	30,490	30,331	29	21,991	16,394	5,580	5,238	1,279	2,686	1,272	3,880	1,300
手術のみ	48.9	13.6	13.6	13.8	12.2	13.2	9.2	7.4	6.1	10.4	2.4	1.9	31.5
内視鏡のみ	0.0	0.0	0.0	0.0	0.0	0.0	0.0	0.0	0.0	0.0	0.0	0.0	0.0
手術+内視鏡	0.0	0.0	0.0	0.0	0.0	0.0	0.0	0.0	0.0	0.0	0.0	0.0	0.0
放射線のみ	0.1	0.0	0.0	0.0	0.1	0.1	0.1	0.2	0.1	0.2	0.2	1.3	0.5
薬物療法のみ	1.7	4.4	4.5	0.0	20.6	14.9	37.4	56.8	55.9	48.7	74.7	74.6	13.9
放射線+薬物	0.0	0.1	0.1	0.0	0.0	0.0	0.0	0.3	0.1	0.3	0.5	6.0	0.2
薬物+その他	0.0	0.1	0.1	0.0	0.0	0.0	0.0	0.1	0.0	0.0	0.2	0.6	0.0
手術/内視鏡+放射線	16.9	5.9	5.9	6.9	2.1	2.5	0.9	1.0	0.8	1.1	1.1	0.2	12.2
手術/内視鏡+薬物	21.4	46.3	46.3	62.1	54.4	57.0	46.7	28.1	33.6	31.2	16.2	5.6	23.7
手術/内視鏡+その他	0.0	0.0	0.0	0.0	0.0	0.0	0.0	0.0	0.0	0.0	0.0	0.0	0.1
手術/内視鏡+放射線+薬物	8.6	28.1	28.2	13.8	9.4	11.1	4.6	3.9	2.5	5.1	2.8	1.0	11.3
他の組み合わせ	0.2	0.5	0.5	3.4	0.1	0.1	0.1	0.1	0.2	0.1	0.0	0.3	0.2
治療なし	2.1	0.9	0.9	0.0	1.0	0.9	1.0	2.1	0.8	2.8	2.0	8.5	6.4

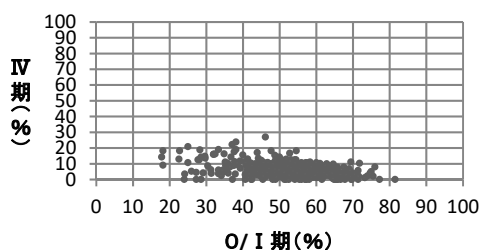
表 4-5-4 参考 UICC TNM 分類総合ステージ別にみた治療方法の割合

総合ステージ	0 期	I 期	IA	IB	II 期	IIA	IIB	III 期	IIIA	IIIB	IIIC	IV 期	不明
全体	10,152	30,683	29,812	871	21,624	14,905	6,719	7,479	2,875	2,579	2,025	3,905	335
手術のみ	55.1	14.9	15.1	8.7	10.7	11.9	8.2	8.3	8.5	9.7	6.3	1.9	7.2
内視鏡のみ	0.0	0.0	0.0	0.0	0.0	0.0	0.0	0.0	0.0	0.0	0.0	0.0	0.0
手術+内視鏡	0.0	0.0	0.0	0.0	0.0	0.0	0.0	0.0	0.0	0.0	0.0	0.0	0.0
放射線のみ	0.2	0.0	0.0	0.0	0.1	0.1	0.0	0.1	0.0	0.2	0.1	1.3	2.1
薬物療法のみ	1.9	4.4	4.5	0.0	21.0	16.4	31.1	39.8	24.9	50.7	46.9	74.2	54.0
放射線+薬物	0.0	0.1	0.1	0.0	0.0	0.0	0.0	0.2	0.0	0.3	0.3	6.0	0.6
薬物+その他	0.0	0.1	0.1	0.0	0.0	0.0	0.0	0.0	0.0	0.0	0.1	0.6	0.0
手術/内視鏡+放射線	20.4	5.6	5.7	3.7	2.1	2.5	1.2	1.5	1.5	1.2	1.9	0.1	1.8
手術/内視鏡+薬物	12.9	46.0	45.5	63.1	53.6	54.6	51.5	42.8	57.7	30.5	37.3	6.1	7.8
手術/内視鏡+その他	0.0	0.0	0.0	0.0	0.0	0.0	0.0	0.0	0.0	0.0	0.0	0.0	0.3
手術/内視鏡+放射線+薬物	7.1	27.4	27.5	24.0	11.3	13.2	7.0	5.5	6.6	4.5	5.3	1.0	1.2
他の組み合わせ	0.2	0.5	0.5	0.5	0.1	0.1	0.1	0.2	0.2	0.1	0.2	0.3	0.3
治療なし	2.3	0.9	1.0	0.0	1.0	1.1	0.8	1.5	0.4	2.8	1.5	8.5	24.8

表 4-5-5 UICC TNM 分類治療前ステージ別にみた治療方法の割合(他施設での治療を含む)

治療前ステージ	0期	1期	IA	IB	II期	IIA	IIB	III期	IIIA	IIIB	IIIC	IV期	不明
全体	11,261	30,490	30,331	29	21,991	16,394	5,580	5,238	1,279	2,686	1,272	3,880	1,300
手術のみ	45.4	11.6	11.5	13.8	11.0	11.9	8.4	6.9	5.4	9.8	2.0	1.8	28.3
内視鏡のみ	0.0	0.0	0.0	0.0	0.0	0.0	0.0	0.0	0.0	0.0	0.0	0.0	0.0
手術+内視鏡	0.0	0.0	0.0	0.0	0.0	0.0	0.0	0.0	0.0	0.0	0.0	0.0	0.0
放射線のみ	0.1	0.0	0.0	0.0	0.1	0.1	0.1	0.2	0.1	0.2	0.2	1.1	0.5
薬物療法のみ	1.7	4.3	4.3	0.0	20.1	14.5	36.3	55.2	53.9	47.7	72.5	74.0	13.9
放射線+薬物	0.1	0.1	0.1	0.0	0.4	0.2	0.9	1.3	1.1	0.9	2.3	6.9	0.2
薬物+その他	0.0	0.1	0.1	0.0	0.0	0.0	0.0	0.1	0.2	0.0	0.2	0.6	0.0
手術/内視鏡+放射線	19.2	6.0	6.0	6.9	2.1	2.6	0.9	1.2	1.1	1.3	1.1	0.2	14.3
手術/内視鏡+薬物	21.2	43.5	43.5	55.2	53.6	56.1	46.0	28.0	33.0	31.2	16.0	5.7	22.0
手術/内視鏡+その他	0.1	0.0	0.0	0.0	0.0	0.0	0.0	0.0	0.0	0.0	0.0	0.0	0.1
手術/内視鏡+放射線+薬物	10.0	33.0	33.0	20.7	11.5	13.3	6.2	4.9	4.4	5.8	3.5	1.1	14.2
他の組み合わせ	0.2	0.6	0.5	3.4	0.2	0.2	0.2	0.2	0.2	0.1	0.1	0.4	0.2
治療なし	2.1	0.9	0.9	0.0	0.9	0.9	0.9	2.0	0.6	2.7	2.0	8.4	6.3

表 4-5-5 参考 UICC TNM 分類総合ステージ別にみた治療方法の割合(他施設での治療を含む)

総合ステージ	0期	1期	IA	IB	II期	IIA	IIB	III期	IIIA	IIIB	IIIC	IV期	不明
全体	10,152	29,579	29,400	871	21,456	15,998	6,719	7,479	2,875	2,579	2,025	3,905	1,192
手術のみ	51.3	12.9	13.0	6.8	9.6	10.6	7.4	7.5	7.4	9.2	5.4	1.7	6.9
内視鏡のみ	0.0	0.0	0.0	0.0	0.0	0.0	0.0	0.0	0.0	0.0	0.0	0.0	0.0
手術+内視鏡	0.0	0.0	0.0	0.0	0.0	0.0	0.0	0.0	0.0	0.0	0.0	0.0	0.0
放射線のみ	0.2	0.0	0.0	0.0	0.1	0.1	0.0	0.1	0.1	0.2	0.1	1.1	1.8
薬物療法のみ	1.8	4.3	4.4	0.0	20.4	16.0	30.2	38.7	24.0	49.7	45.6	73.5	54.0
放射線+薬物	0.1	0.1	0.1	0.0	0.4	0.3	0.7	0.9	0.5	1.0	1.4	6.8	0.9
薬物+その他	0.0	0.1	0.1	0.0	0.0	0.0	0.0	0.1	0.1	0.0	0.1	0.6	0.0
手術/内視鏡+放射線	23.3	5.7	5.8	3.8	2.1	2.5	1.2	1.6	1.6	1.2	2.2	0.1	2.1
手術/内視鏡+薬物	12.4	43.5	43.0	60.6	52.8	53.7	50.8	41.7	56.0	30.5	35.9	6.2	7.8
手術/内視鏡+その他	0.1	0.0	0.0	0.0	0.0	0.0	0.0	0.0	0.0	0.0	0.0	0.0	0.3
手術/内視鏡+放射線+薬物	8.5	32.0	32.1	28.2	13.5	15.6	8.7	7.6	9.8	5.3	7.6	1.2	1.5
他の組み合わせ	0.2	0.6	0.6	0.6	0.2	0.2	0.1	0.2	0.3	0.1	0.3	0.4	0.3
治療なし	2.2	0.9	0.9	0.0	0.9	1.0	0.8	1.4	0.3	2.7	1.4	8.3	24.5

6. 食道

	全登録		症例区分 その他を 除く	初回 治療 開始 例	治療前ステージ集計			術後病理学的ステージ集計		
	全登録数	施設数			対象数*1	%*2	施設数	対象数*1	%*2	施設数
2015	22,351	426	21,120	18,429	18,316	99.4	420	10,407	56.5	396
2016	28,678	761	27,400	22,720	22,559	99.3	732	11,771	51.8	640
2017	30,417	828	29,044	23,698	23,507	99.2	785	13,816	58.3	698

*1 治療前ステージ、術後病理学的ステージ集計対象数の定義は、62 ページを参照

*2 分母は初回治療開始例

2016 年からは都道府県から推薦された病院、小児がん拠点病院を、2017 年からは任意参加病院を含む

図 4-6-0 に、施設別の登録数の分布を示した。登録数は、1 施設当たりの最小登録数は 1 例、最大登録数は 521 例であった。平均年齢は 71 歳、都道府県推薦病院、任意参加病院でやや高い傾向にあった。男性が 83.6%、女性が 16.4%と男性が多い。

表 4-6-1 に、UICC TNM 分類治療前ステージ別登録数の割合を示した。I 期の IA 期が約 33%と最も多かった。

表 4-6-2 に UICC TNM 分類術後病理学的ステージ別登録数の割合を示した。食道癌登録のうち約 59%が対象であり、その病期分布をみると I 期の IA 期が約 48%と最も多く、次いで術前治療後（適用外等）が約 23%であった。参考として総合ステージ分布を示した。ほぼ治療前ステージ分布と同様であった。

表 4-6-3 に UICC TNM 分類治療前ステージ 施設別の病期の割合の分布を示した。0 又は I 期のばらつきは大きく、IV 期は 0~40%の間にばらついていた。



図 4-6-0 施設別登録数の分布

表 4-6-0 施設別登録件数（参照 Web 付表）

	平均	標準偏差	中央値	最小値	p25	p75	最大値	累積登録割合 50%	累積登録割合 80%	施設数
2017	30	47	16	1	7	33	521	97	294	785

累積登録割合：登録数の多い施設からみて、50%、80%の登録数を占める施設数

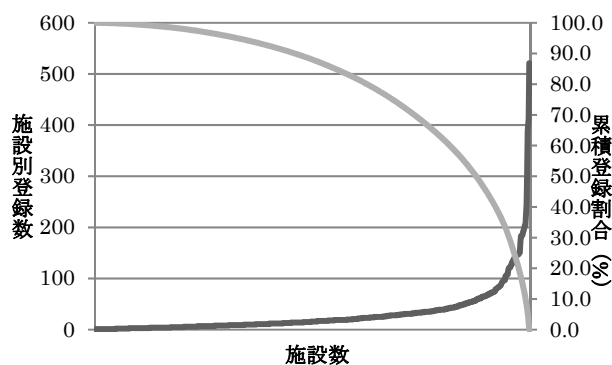
参考 年齢

		平均	標準偏差	中央値	最小値	p25	p75	最大値	合計
2017	全体	70.8	9.4	71.0	17.9	65.3	77.1	102.0	23,507
	拠点	70.4	9.3	70.7	17.9	65.0	76.7	102.0	19,370
	県推薦	72.4	9.4	72.8	30.0	66.5	78.9	98.6	3,792
	任意	72.7	10.7	73.0	36.2	66.3	79.9	100.9	345

表 4-6-1 UICC TNM 分類治療前ステージ別登録数の割合（参照付表 7-6-1）

	0 期	I 期	IA	IB	II 期	IIA	IIB	III 期	IIIA	IIIB	IIIC	IV 期	不明	空欄(該当無)	合計
2015	13.6	34.6	-	-	10.2	-	-	23.8	-	-	-	14.3	3.4	0.1	18,316
2016	14.1	36.7	32.1	4.5	9.7	4.2	5.5	22.8	10.2	4.5	8.1	13.3	3.0	0.4	22,559
2017	14.2	37.3	33.0	4.3	9.4	4.3	5.1	22.0	9.5	4.5	8.0	13.4	3.7	0.0	23,507

亜分類不明等があるため、亜分類の合計が必ずしも当該病期の総数と一致しない

表 4-6-2 UICC TNM 分類術後病理学的ステージ別登録数の割合 (参照付表 7-6-2)

	0期	I期	IA	IB	II期	IIA	IIB	III期	IIIA	IIIB	IIIC	IV期	適用外等	不明	空欄(該当無)	合計
2015	17.5	46.9	-	-	4.6	-	-	5.8	-	-	-	0.8	23.6	0.5	0.2	10,407
2016	18.5	49.6	48.4	1.1	4.0	1.2	2.8	4.6	2.5	1.1	1.0	0.5	22.5	0.1	0.2	11,771
2017	18.3	48.5	47.7	0.8	4.0	1.4	2.6	4.5	2.2	1.2	1.1	0.7	23.2	0.6	0.1	13,816

亜分類不明等があるため、亜分類の合計が必ずしも当該病期の総数と一致しない

表 4-6-参考 UICC TNM 分類総合ステージ別登録数の割合

	0期	I期	IA	IB	II期	IIA	IIB	III期	IIIA	IIIB	IIIC	IV期	不明	空欄(該当無)	合計
2016	12.3	38.6	34.6	4.0	10.1	4.1	6.0	23.3	10.2	4.7	8.4	13.5	1.8	0.4	22,559
2017	12.7	39.1	35.5	3.6	10.0	4.2	5.7	22.7	9.5	4.7	8.4	13.6	2.0	0.0	23,507

亜分類不明等があるため、亜分類の合計が必ずしも当該病期の総数と一致しない

表 4-6-3 UICC TNM 分類治療前ステージ 施設別の病期の割合の分布 (対象例 10 例以上の 516 施設)

	中央値	最小値	25p	(四分位範囲)	75p	最大値
0期		11.8	0.0	5.8	14.9	53.3
I期		35.3	3.4	26.2	18.4	95.8
II期		8.9	0.0	4.7	8.6	38.5
III期		21.5	0.0	15.3	14.1	63.6
IV期		13.3	0.0	7.7	11.2	50.0

(参考)施設毎の0/I期とIV期の割合の分布図(対象例10例以上の施設)



表 4-6-4 に、UICC TNM 分類治療前ステージ別にみた治療方法の割合を、表 4-6-5 に UICC TNM 分類治療前ステージ別にみた治療方法の割合（他施設での治療を含む）を示した。またそれぞれ総合ステージ別にも治療方法の割合を示した。

UICC TNM 分類総合ステージ別にみた主要な治療方法は、0 期、IA 期が内視鏡のみ、IB 期～IIIB 期が手術/内視鏡+薬物療法、IIIC 期と IV 期が放射線+薬物療法であった。他施設での治療を加味しても、治療方法の割合がほぼ同様であったが、IV 期では、他施設を加味してみると放射線+薬物の割合が若干増加しており、放射線療法について他施設と協同して治療にあたっていることが推測された。

表 4-6-4 UICC TNM 分類治療前ステージ別にみた治療方法の割合（参照付表 7-6-3）

治療前ステージ 全体	0 期	I 期	IA	IB	II 期	IIA	IIB	III 期	IIIA	IIIB	IIIC	IV 期	不明
	3,328	8,778	7,745	1,014	2,208	999	1,207	5,164	2,235	1,048	1,880	3,142	880
手術のみ	1.4	13.9	13.1	19.9	13.7	14.2	13.2	6.2	9.2	6.6	2.3	0.7	5.9
内視鏡のみ	83.0	50.8	57.3	0.7	0.3	0.0	0.5	0.0	0.0	0.0	0.1	0.0	38.5
手術+内視鏡	0.3	1.5	1.7	0.1	0.1	0.1	0.1	0.0	0.0	0.0	0.0	0.1	0.6
放射線のみ	0.9	4.7	3.8	11.3	8.0	10.1	6.3	6.8	6.0	6.2	8.2	6.0	5.3
薬物療法のみ	0.3	1.7	1.1	6.8	6.5	6.7	6.4	11.3	9.8	10.7	13.3	31.2	3.8
放射線+薬物	0.7	8.3	7.0	18.3	19.2	18.0	20.3	30.9	20.2	27.5	45.5	32.1	4.2
薬物+その他	0.0	0.0	0.0	0.1	0.0	0.1	0.0	0.1	0.1	0.0	0.1	0.3	0.1
手術/内視鏡+放射線	0.1	0.6	0.6	0.3	0.7	1.1	0.3	0.4	0.3	0.5	0.5	0.0	0.7
手術/内視鏡+薬物	0.2	5.9	3.0	27.9	39.3	34.6	43.2	28.1	41.3	34.7	8.9	6.7	3.2
手術/内視鏡+その他	0.2	0.3	0.3	0.1	0.1	0.1	0.1	0.0	0.0	0.0	0.0	0.0	0.3
手術/内視鏡+放射線+薬物	0.5	2.2	2.3	1.2	3.5	4.7	2.5	5.8	5.8	6.9	5.2	2.1	0.6
他の組み合わせ	1.8	0.8	0.8	0.7	0.5	0.4	0.6	0.8	0.9	0.5	0.9	0.5	1.7
治療なし	10.5	9.3	8.9	12.5	8.0	9.8	6.5	9.6	6.5	6.5	15.1	20.3	35.1

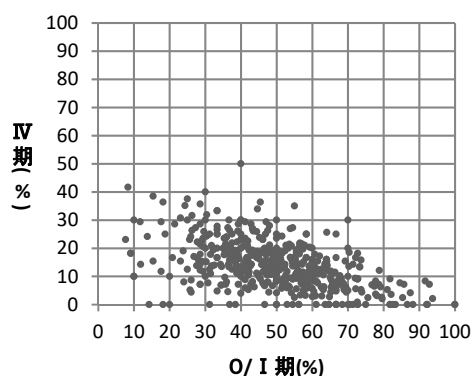
表 4-6-4 参考 UICC TNM 分類総合ステージ別にみた治療方法の割合

総合ステージ 全体	0 期	I 期	IA	IB	II 期	IIA	IIB	III 期	IIIA	IIIB	IIIC	IV 期	不明
	2,975	9,200	8,353	847	2,339	991	1,348	5,329	2,243	1,113	1,973	3,190	470
手術のみ	2.0	12.1	12.2	11.1	15.4	16.0	15.0	7.2	8.2	10.4	4.3	1.3	0.4
内視鏡のみ	81.7	55.7	61.3	0.4	0.3	0.2	0.3	0.0	0.0	0.0	0.1	0.1	2.1
手術+内視鏡	0.0	1.5	1.6	0.0	0.6	0.1	1.0	0.0	0.0	0.0	0.1	0.1	0.0
放射線のみ	1.0	4.4	3.5	13.6	7.6	10.2	5.6	6.6	5.9	5.8	7.9	5.9	10.0
薬物療法のみ	0.3	1.7	1.0	8.1	6.2	6.8	5.7	10.9	9.8	10.1	12.7	30.7	7.0
放射線+薬物	0.8	7.9	6.5	22.0	18.2	18.2	18.2	29.9	20.1	25.9	43.3	31.6	7.9
薬物+その他	0.0	0.0	0.0	0.1	0.0	0.1	0.0	0.1	0.1	0.0	0.1	0.3	0.2
手術/内視鏡+放射線	0.0	0.6	0.7	0.1	0.4	0.7	0.2	0.5	0.5	0.4	0.6	0.1	0.0
手術/内視鏡+薬物	0.1	4.0	1.5	27.9	39.8	32.7	45.1	28.8	42.2	34.1	10.7	7.3	3.6
手術/内視鏡+その他	0.2	0.3	0.3	0.1	0.1	0.1	0.1	0.0	0.0	0.0	0.0	0.0	0.0
手術/内視鏡+放射線+薬物	0.2	2.2	2.3	0.8	3.3	4.7	2.2	5.7	5.7	6.6	5.2	2.1	0.2
他の組み合わせ	2.0	0.8	0.8	0.8	0.5	0.4	0.6	0.8	0.8	0.4	0.8	0.5	3.2
治療なし	11.5	9.0	8.3	15.0	7.5	9.8	5.9	9.4	6.5	6.2	14.4	20.0	65.3

表 4-6-5 UICC TNM 分類治療前ステージ別にみた治療方法の割合（他施設での治療を含む）

治療前ステージ	0期	I期	IA	IB	II期	IIA	IIB	III期	IIIA	IIIB	IIIC	IV期	不明
全体	3,328	8,778	7,745	1,014	2,208	999	1,207	5,164	2,235	1,048	1,880	3,142	880
手術のみ	1.4	13.8	13.0	19.8	13.6	14.1	13.0	6.0	9.0	6.4	2.2	0.7	5.7
内視鏡のみ	82.8	50.5	56.9	0.7	0.3	0.0	0.5	0.0	0.0	0.0	0.1	0.0	38.4
手術+内視鏡	0.3	1.6	1.8	0.1	0.1	0.1	0.1	0.0	0.0	0.0	0.0	0.1	0.7
放射線のみ	0.9	4.7	3.8	11.3	8.0	10.0	6.3	6.6	5.8	6.0	7.9	5.9	5.6
薬物療法のみ	0.3	1.7	1.1	6.8	6.1	5.8	6.3	10.8	9.2	10.2	13.1	31.0	3.8
放射線+薬物	0.7	8.3	7.0	18.3	19.2	18.1	20.2	31.1	20.3	27.6	45.9	32.4	4.2
薬物+その他	0.0	0.0	0.0	0.1	0.0	0.1	0.0	0.1	0.1	0.0	0.1	0.4	0.1
手術/内視鏡+放射線	0.2	0.7	0.7	0.3	0.7	1.1	0.3	0.4	0.2	0.5	0.5	0.1	0.7
手術/内視鏡+薬物	0.3	6.1	3.2	28.0	39.7	35.4	43.2	28.5	41.7	35.1	9.0	6.8	3.1
手術/内視鏡+その他	0.2	0.3	0.4	0.1	0.1	0.1	0.2	0.0	0.0	0.0	0.0	0.0	0.5
手術/内視鏡+放射線+薬物	0.5	2.3	2.5	1.2	3.6	4.8	2.7	6.0	6.1	7.2	5.3	2.1	0.9
他の組み合わせ	1.8	0.8	0.8	0.7	0.6	0.5	0.7	0.8	0.9	0.6	0.9	0.5	1.7
治療なし	10.5	9.2	8.8	12.5	8.0	9.8	6.5	9.6	6.5	6.5	15.0	20.2	34.8

表 4-6-5 参考 UICC TNM 分類総合ステージ別にみた治療方法の割合（他施設での治療を含む）

総合ステージ	0期	I期	IA	IB	II期	IIA	IIB	III期	IIIA	IIIB	IIIC	IV期	不明
全体	2,975	9,200	8,353	847	2,339	991	1,348	5,329	2,243	1,113	1,973	3,190	470
手術のみ	2.0	12.1	12.2	11.0	15.1	15.8	14.6	7.0	7.9	10.2	4.1	1.3	0.4
内視鏡のみ	81.5	55.3	60.9	0.4	0.3	0.2	0.3	0.0	0.0	0.0	0.1	0.1	2.1
手術+内視鏡	0.0	1.6	1.7	0.0	0.6	0.1	1.0	0.0	0.0	0.0	0.1	0.1	0.0
放射線のみ	1.0	4.5	3.5	13.6	7.5	10.1	5.6	6.4	5.8	5.7	7.6	5.8	10.4
薬物療法のみ	0.3	1.6	1.0	8.1	5.7	5.9	5.6	10.5	9.2	9.6	12.5	30.5	7.0
放射線+薬物	0.8	7.9	6.5	22.0	18.2	18.3	18.1	30.1	20.2	26.0	43.7	31.9	7.9
薬物+その他	0.0	0.0	0.0	0.1	0.0	0.1	0.0	0.1	0.1	0.0	0.1	0.3	0.2
手術/内視鏡+放射線	0.1	0.7	0.8	0.1	0.4	0.7	0.2	0.5	0.4	0.4	0.7	0.2	0.0
手術/内視鏡+薬物	0.2	4.0	1.6	27.9	40.3	33.4	45.3	29.2	42.8	34.5	10.8	7.4	3.4
手術/内視鏡+その他	0.2	0.4	0.4	0.2	0.2	0.1	0.2	0.0	0.0	0.0	0.0	0.0	0.0
手術/内視鏡+放射線+薬物	0.2	2.3	2.5	0.8	3.5	5.0	2.4	5.9	6.0	6.8	5.3	2.1	0.6
他の組み合わせ	2.1	0.8	0.7	0.8	0.6	0.5	0.7	0.8	0.9	0.5	0.8	0.5	3.2
治療なし	11.5	8.9	8.3	15.0	7.5	9.8	5.9	9.3	6.5	6.2	14.3	19.9	64.7

7. 臓器

	全登録		症例区分 その他を 除く	初回 治療 開始 例	治療前ステージ集計			術後病理学的ステージ集計		
	全登録数	施設数			対象数*1	%*2	施設数	対象数*1	%*2	施設数
2015	24,058	427	22,507	18,523	18,513	99.9	425	5,887	31.8	396
2016	33,399	766	32,042	25,401	25,056	98.6	763	6,526	25.7	656
2017	36,830	826	35,492	27,921	27,585	98.8	816	8,569	30.7	701

*1 治療前ステージ、術後病理学的ステージ集計対象数の定義は、62 ページを参照

*2 分母は初回治療開始例

2016 年からは都道府県から推薦された病院、小児がん拠点病院を、2017 年からは任意参加病院を含む

施設別の登録数の分布をみると、登録数の中央値は 25 例、最大値は 274 例であった。平均年齢は 73 歳、都道府県推薦病院、任意参加病院でやや高い傾向にある。男性が 54.2%、女性が 45.8%であった。

表 4-7-1 に、UICC TNM 分類治療前ステージ別登録数の割合を示した。IV 期が約 44%と最も多く、次いで II 期が約 27%、III 期と I 期が約 1 割程度であった。

表 4-7-2 に、UICC TNM 分類術後病理学的ステージ別登録数の割合を示した。手術例は、約 31%と少なく、II B 期が約 37%と最も多かった。

総合ステージ別にみると、IV 期が約 46%、次いで II 期が約 31%であった。治療前ステージ別と比較すると I 期、II A 期がやや減り、II B 期が多くなっていた。

表 4-7-3 に、UICC TNM 分類治療前ステージ施設別の病期の割合の分布を示した。I 期が少なく、IV 期割合が 20~80%とばらついていた。



図 4-7-0 施設別登録数の分布

表 4-7-0 施設別登録件数

	平均	標準偏差	中央値	最小値	p25	p75	最大値	累積登録割合 50%	累積登録割合 80%	施設数
2017	34	32	25	1	14	45	274	178	415	816

累積登録割合：登録数の多い施設からみて、50%、80%の登録数を占める施設数

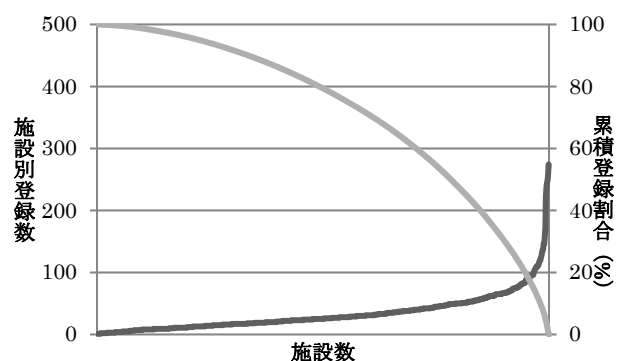
参考 年齢

	平均	標準偏差	中央値	最小値	p25	p75	最大値	合計
2017 全体	72.6	10.7	73.4	0.0	66.6	80.0	104.9	27,585
拠点	71.8	10.7	72.6	7.1	66.0	79.3	104.9	20,244
県推薦	74.7	10.4	75.5	0.0	68.4	82.1	102.7	6,672
任意	76.1	10.9	76.9	38.6	69.2	84.0	99.8	669

表 4-7-1 UICC TNM 分類治療前ステージ別登録数の割合 (参照付表 7-7-1)

	0 期	I 期	IA	IB	II 期	IIA	IIB	III 期	IV 期	不明	空欄(該当無)	合計
2015	1.1	10.5	-	-	27.1	-	-	12.9	43.2	4.6	0.7	18,513
2016	1.1	11.6	5.7	5.8	26.3	19.8	6.6	11.8	44.5	4.6	0.0	25,056
2017	1.2	12.6	6.5	6.0	26.6	19.8	6.7	11.0	44.2	4.6	0.0	27,585

亜分類不明等があるため、亜分類の合計が必ずしも当該病期の総数と一致しない

表 4-7-2 UICC TNM 分類術後病理学的ステージ別登録数の割合(参照付表 7-7-2)

	0期	I期	IA	IB	II期	IIA	IIB	III期	IV期	適用外等	不明	空欄(該当無)	合計	
2015	5.9	15.1	-	-	54.0	-	-	5.0	6.1		12.7	0.3	0.9	5,887
2016	7.3	18.2	11.9	6.3	57.3	20.0	37.2	3.2	3.1		10.9	0.1	0.0	6,526
2017	7.4	16.4	10.9	5.5	57.2	20.1	37.1	1.4	6.3		10.7	0.5	0.2	8,569

亜分類不明等があるため、亜分類の合計が必ずしも当該病期の総数と一致しない

表 4-7-参考 UICC TNM 分類総合ステージ別登録数の割合

	0期	I期	IA	IB	II期	IIA	IIB	III期	IV期	不明	空欄(該当無)	合計
2016	2.0	8.6	4.7	4.0	29.9	16.2	13.7	11.9	45.1	2.5	0.0	25,056
2017	2.3	8.8	5.0	3.8	30.5	15.5	15.0	10.8	45.7	2.0	0.0	27,585

亜分類不明等があるため、亜分類の合計が必ずしも当該病期の総数と一致しない

表 4-7-3 UICC TNM 分類治療前ステージ 施設別の病期の割合の分布(対象例 10 例以上の 686 施設)

	中央値	最小値	25%値	(四分位範囲)	75%値	最大値
0期		0.0	0.0	0.0	0.0	27.3
I期	11.1	0.0	6.6	9.8	16.4	50.0
II期	24.0	0.0	16.7	15.3	32.0	60.0
III期	1.0	0.0	6.3	8.8	15.0	46.2
IV期	46.5	9.1	37.5	17.7	55.2	100.0

(参考)施設毎の0/I期とIV期の割合の分布図(対象例10例以上の施設)



表 4-7-4 に、UICC TNM 分類治療前ステージ別にみた治療方法の割合を、表 4-7-5 に UICC TNM 分類治療前ステージ別にみた治療方法の割合(他施設での治療を含む)を示した。またそれぞれ総合ステージ別にみた治療方法の割合を示した。UICC TNM 分類治療前ステージ別にみた主な治療方法は、0 期が手術のみ、I A 期が手術のみ、IB 期が手術/内視鏡+薬物と手術のみ、II 期は手術/内視鏡と薬物療法との併用、III 期と IV 期では薬物療法のみであった。IB 期～II 期においては治療前ステージ別でみた場合と、総合ステージ別でみた場合で治療方法の割合に差があり、手術所見を加味して病期の見直しがされたことが治療方法の影響したのではないかと推測される。他施設での治療を加味しても、治療方法の割合はほぼ同様であった。

表 4-7-4 UICC TNM 分類治療前ステージ別にみた治療方法の割合(参照付表 7-7-3)

治療前ステージ	0 期	I 期	IA	IB	II 期	IIA	IIB	III 期	IV 期	不明
全体	317	3,469	1,789	1,648	7,329	5,469	1,849	3,020	12,186	1,259
手術のみ	86.1	39.4	46.1	32.0	18.0	18.1	17.5	1.9	0.4	39.5
内視鏡のみ	0.0	0.1	0.1	0.1	0.0	0.0	0.1	0.1	0.1	0.1
手術+内視鏡	0.0	0.0	0.0	0.1	0.0	0.0	0.0	0.0	0.0	0.0
放射線のみ	0.0	0.6	0.4	0.9	0.7	0.8	0.4	1.3	0.6	0.8
薬物療法のみ	0.6	5.3	3.4	7.6	18.6	17.2	23.1	56.9	57.9	6.7
放射線+薬物	0.0	1.4	1.0	1.9	3.2	3.3	3.1	9.2	1.0	0.5
薬物+その他	0.0	0.1	0.0	0.2	0.2	0.2	0.3	0.8	0.5	0.3
手術/内視鏡+放射線	0.0	0.1	0.1	0.2	0.1	0.1	0.1	0.1	0.0	0.0
手術/内視鏡+薬物	9.5	31.5	29.0	34.0	38.3	39.5	34.7	6.4	0.9	17.2
手術/内視鏡+その他	0.0	0.1	0.1	0.2	0.1	0.1	0.1	0.1	0.0	0.2
手術/内視鏡+放射線+薬物	0.0	1.1	1.2	1.0	2.8	3.1	1.9	1.8	0.1	0.2
他の組み合わせ	0.0	0.6	0.3	0.9	0.8	0.7	1.0	1.2	0.7	1.8
治療なし	3.8	19.5	18.4	21.0	17.1	16.9	17.7	20.4	37.7	32.8

表 4-7-4 参考 UICC TNM 分類総合ステージ別にみた治療方法の割合

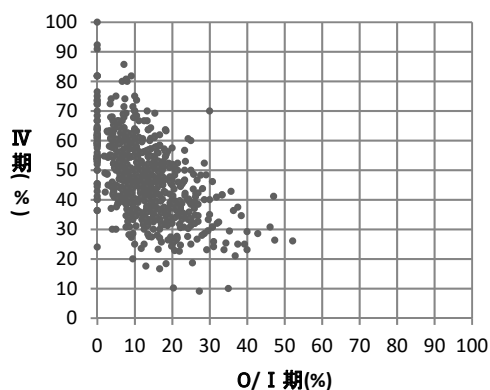
総合ステージ	0 期	I 期	IA	IB	II 期	IIA	IIB	III 期	IV 期	不明
全体	644	2,424	1,379	1,045	8,401	4,267	4,134	2,973	12,594	549
手術のみ	92.5	41.7	52.9	26.9	20.8	16.3	25.5	1.3	1.3	0.9
内視鏡のみ	0.0	0.2	0.1	0.2	0.0	0.0	0.0	0.1	0.1	0.0
手術+内視鏡	0.0	0.0	0.0	0.1	0.0	0.0	0.0	0.0	0.0	0.0
放射線のみ	0.0	0.9	0.5	1.4	0.6	1.0	0.2	1.3	0.6	1.8
薬物療法のみ	0.3	7.6	4.4	12.0	16.2	22.0	10.3	57.8	56.0	15.3
放射線+薬物	0.0	2.0	1.3	3.0	2.8	4.2	1.4	9.3	1.0	1.1
薬物+その他	0.0	0.1	0.0	0.3	0.2	0.3	0.1	0.8	0.5	0.7
手術/内視鏡+放射線	0.0	0.1	0.1	0.1	0.1	0.1	0.1	0.1	0.0	0.0
手術/内視鏡+薬物	5.3	17.3	15.0	20.3	40.9	29.7	52.4	5.5	3.1	0.7
手術/内視鏡+その他	0.0	0.1	0.2	0.0	0.1	0.1	0.2	0.1	0.0	0.2
手術/内視鏡+放射線+薬物	0.0	1.4	1.3	1.5	2.5	3.9	1.1	1.8	0.1	0.2
他の組み合わせ	0.0	0.7	0.4	1.2	0.7	0.7	0.7	1.1	0.7	4.0
治療なし	1.9	27.8	23.9	33.0	15.0	21.7	8.0	20.7	36.5	75.0

表 4-7-5 UICC TNM 分類治療前ステージ別にみた治療方法の割合(他施設での治療を含む)

治療前ステージ	0期	I期	IA	IB	II期	IIA	IIB	III期	IV期	不明
全体	317	3,469	1,789	1,648	7,329	5,469	1,849	3,020	12,186	1,259
手術のみ	86.1	38.7	45.2	31.4	17.1	17.3	16.3	1.9	0.4	39.2
内視鏡のみ	0.0	0.0	0.0	0.1	0.1	0.0	0.1	0.1	0.1	0.1
手術+内視鏡	0.0	0.0	0.0	0.1	0.0	0.0	0.0	0.0	0.0	0.0
放射線のみ	0.0	0.6	0.4	0.8	0.6	0.7	0.3	1.3	0.6	0.7
薬物療法のみ	0.6	5.2	3.2	7.3	18.3	16.8	22.9	55.9	57.7	6.6
放射線+薬物	0.0	1.5	1.0	2.0	3.4	3.5	3.3	10.0	1.1	0.6
薬物+その他	0.0	0.1	0.0	0.2	0.3	0.2	0.4	1.0	0.7	0.3
手術/内視鏡+放射線	0.0	0.2	0.1	0.3	0.1	0.1	0.1	0.1	0.0	0.0
手術/内視鏡+薬物	9.5	32.5	30.1	34.8	39.3	40.4	36.1	6.5	1.0	17.5
手術/内視鏡+その他	0.0	0.1	0.1	0.2	0.1	0.1	0.2	0.1	0.0	0.2
手術/内視鏡+放射線+薬物	0.0	1.1	1.2	1.0	2.9	3.2	2.0	1.9	0.1	0.2
他の組み合わせ	0.0	0.7	0.4	0.9	0.8	0.8	1.0	1.2	0.8	1.9
治療なし	3.8	19.4	18.4	20.9	16.9	16.8	17.4	20.2	37.5	32.6

表 4-7-5 参考 UICC TNM 分類総合ステージ別にみた治療方法の割合(他施設での治療を含む)

総合ステージ	0期	I期	IA	IB	II期	IIA	IIB	III期	IV期	不明
全体	644	2,424	1,379	1,045	8,401	4,267	4,134	2,973	12,594	549
手術のみ	92.2	41.1	52.3	26.3	19.9	15.8	24.2	1.3	1.3	1.1
内視鏡のみ	0.0	0.1	0.1	0.1	0.0	0.0	0.0	0.1	0.1	0.0
手術+内視鏡	0.0	0.0	0.0	0.1	0.0	0.0	0.0	0.0	0.0	0.0
放射線のみ	0.0	0.8	0.5	1.2	0.5	0.9	0.1	1.3	0.6	1.6
薬物療法のみ	0.3	7.4	4.2	11.6	16.0	21.6	10.2	56.7	55.8	15.1
放射線+薬物	0.0	2.1	1.3	3.2	3.0	4.5	1.5	10.1	1.1	1.5
薬物+その他	0.0	0.2	0.0	0.4	0.2	0.3	0.2	1.0	0.7	0.7
手術/内視鏡+放射線	0.0	0.2	0.1	0.3	0.1	0.1	0.1	0.1	0.0	0.0
手術/内視鏡+薬物	5.4	18.1	15.8	21.1	41.9	30.4	53.7	5.6	3.2	0.7
手術/内視鏡+その他	0.2	0.1	0.2	0.0	0.2	0.1	0.2	0.1	0.0	0.2
手術/内視鏡+放射線+薬物	0.0	1.4	1.3	1.5	2.5	3.9	1.1	2.0	0.1	0.2
他の組み合わせ	0.0	0.7	0.4	1.2	0.8	0.8	0.8	1.2	0.8	4.2
治療なし	1.9	27.8	23.9	32.9	14.8	21.6	7.8	20.5	36.3	74.7

8. 前立腺

	全登録		症例区分 その他を 除く	初回 治療 開始 例	治療前ステージ集計			術後病理学的ステージ集計		
	全登録数	施設数			対象数*1	%*2	施設数	対象数*1	%*2	施設数
2015	55,424	426	53,352	42,236	42,211	99.9	421	14,280	33.8	375
2016	74,848	757	72,262	55,338	55,302	99.9	721	14,222	25.7	594
2017	82,111	815	79,412	59,811	59,776	99.9	776	18,689	31.2	628

*1 治療前ステージ、術後病理学的ステージ集計対象数の定義は、62 ページを参照

*2 分母は初回治療開始例

2016 年からは都道府県から推薦された病院、小児がん拠点病院を、2017 年からは任意参加病院を含む

施設別の登録数の分布をみると、一施設当たりの最小登録数は1例、最大登録数は379例であった。平均年齢は73歳、都道府県推薦病院、任意参加病院ではやや高い傾向にある。

表4-8-1に、UICC TNM分類治療前ステージ別登録数の割合を示した。I期が約49%と最も多く、次いでII期が約21%、IV期が約17%であった。なお、2016年診断例よりPINIIIは登録対象外である。

表4-8-2に、UICC TNM分類術後病理学的ステージ別登録数の割合を示した。II期が約47%と最も多く、次いでIII期が約20%、I期が約19%であった。

UICC TNM分類総合ステージ別登録数をみると、I期が約37%、II期が約29%、IV期が約18%であった。

表4-8-3に、UICC TNM分類治療前ステージ施設別の病期の割合の分布を示した。

なお、2016年診断例からは前立腺肥大に対して行なわれたTUR-P(Transurethral resection of the

prostate)でがんが見つかった場合、これまでは治療前(cT1)・術後病期(pTX)の両方が登録されていたが、2016年診断例からは、院内がん登録ではこのTUR-Pは検査扱いとし、TUR-Pで得られた情報で治療前T情報のみが登録される。



図4-8-0 施設別登録数の分布

表4-8-0 施設別登録件数(参照 Web 付表)

	平均	標準偏差	中央値	最小値	p25	p75	最大値	累積登録割合 50%	累積登録割合 80%	施設数
2017	77	63	62	1	32	107	379	177	386	776

累積登録割合:登録数の多い施設からみて、50%、80%の登録数を占める施設数

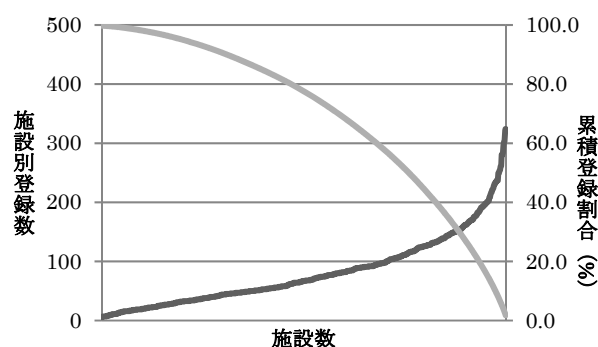
参考 年齢

	平均	標準偏差	中央値	最小値	p25	p75	最大値	合計
2017 全体	73.0	7.9	73.2	34.6	68.0	78.4	103.1	59,776
拠点	72.5	7.8	72.7	34.6	67.6	77.7	103.1	42,841
県推薦	74.3	7.9	74.5	38.0	69.0	79.8	102.5	15,077
任意	74.3	8.1	74.4	41.2	68.8	79.9	102.2	1,858

表4-8-1 UICC TNM分類治療前ステージ別登録数の割合(参照付表7-8-1)

	0期	I期	II期	III期	IV期	不明	空欄(該当無)	合計
2015	0.0	51.9	21.7	10.0	13.8	2.2	0.5	42,211
2016	0.0	49.3	21.4	10.2	16.3	2.7	0.1	55,302
2017	0.0	48.9	21.0	10.3	17.0	2.7	0.1	59,776

表 4-8-2 UICC TNM 分類術後病理学的ステージ別登録数の割合(参照付表 7-8-2)

	0期	I期	II期	III期	IV期	適用外等/術前治療後	不明	空欄	合計
2015		17.7	47.6	19.9	2.7	9.7	2.0	0.5	14,280
2016		21.9	49.3	16.3	2.2	10.0	0.3	0.0	14,222
2017		19.2	47.3	19.6	3.5	9.0	1.4	0.1	18,689

表 4-8-1 UICC TNM 分類総合ステージ別登録数の割合

	0期	I期	II期	III期	IV期	不明	空欄(該当無)	合計
2016	0.0	39.9	28.2	13.3	16.8	1.7	0.1	55,302
2017	0.0	37.4	28.5	14.8	17.8	1.3	0.1	59,776

表 4-8-3 UICC TNM 分類治療前ステージ 施設別の病期の割合の分布(対象例 20 例以上の 652 施設)

	中央値	最小値	25%値	(四分位範囲)	75%値	最大値	
I期	46.4	0.0	36.2	19.6	55.7	95.6	
II期	19.9	0.0	13.7	13.5	27.2	66.7	
III期	9.2	0.0	5.6	8.1	13.6	44.1	
IV期	18.2	0.0	12.7	11.5	24.2	55.9	

(参考)施設毎の0/I期とIV期の割合の分布
図(対象例10例以上の施設)



表 4-8-4 に、UICC TNM 分類治療前ステージ別にみた治療方法の割合を、表 4-8-5 に UICC TNM 分類治療前ステージ別にみた治療方法の割合(他施設での治療を含む)を示した。また、それぞれ総合ステージ別にみた治療方法の割合を示した。UICC TNM 分類治療前ステージ別にみた主要な治療方法は、I 期が手術のみと内視鏡のみ、II 期が手術のみと薬物療法のみ、III 期が薬物療法のみ、IV 期が薬物療法のみであった。他施設での治療を含めても、治療方法の割合はほぼ同様であった。なお、前立腺肥大に対して行なわれた TUR-P は 2015 年診断例までは内視鏡的治療ありとして登録されていたが、2016 年からは検査扱いとなるため、内視鏡的治療ありとは登録されない。また、2015 年診断例までは HoLEP(Holmium laser enucleation of the prostate:ホルミウムレーザー前立腺核出術)は、レーザー等治療として扱われていたが、2016 年診断例からは「内視鏡的治療」として登録されるよう変更となっている点に留意する必要がある。

表 4-8-4 UICC TNM 分類治療前ステージ別にみた治療方法の割合(参照付表 7-8-3)

治療前ステージ 全体	0 期 (1-3)	I 期 29,250	II 期 12,563	III 期 6,158	IV 期 10,141	不明 1,609
手術のみ	50.0	33.9	32.9	14.4	0.7	34.8
内視鏡のみ	50.0	0.5	0.2	0.0	0.1	14.1
手術+内視鏡	0.0	0.0	0.0	0.0	0.0	0.1
放射線のみ	0.0	7.8	5.0	1.3	0.3	1.3
薬物療法のみ	0.0	33.5	46.6	71.9	91.5	35.2
放射線+薬物	0.0	3.2	4.7	5.2	3.6	0.2
薬物+その他	0.0	0.1	0.1	0.1	0.4	0.2
手術/内視鏡+放射線	0.0	0.0	0.1	0.1	0.0	0.2
手術/内視鏡+薬物	0.0	2.2	3.9	3.7	1.2	3.0
手術/内視鏡+その他	0.0	0.0	0.0	0.0	0.0	0.0
手術/内視鏡+放射線+薬物	0.0	0.0	0.1	0.2	0.1	0.1
他の組み合わせ	0.0	0.4	0.1	0.1	0.1	0.4
治療なし	0.0	18.4	6.3	2.9	2.1	10.4

表 4-8-4 参考 UICC TNM 分類総合ステージ別にみた治療方法の割合

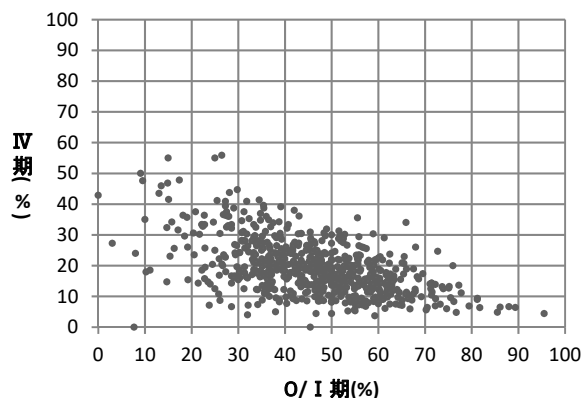
総合ステージ 全体	0 期 0	I 期 22,354	II 期 17,043	III 期 8,850	IV 期 10,663	不明 821
手術のみ		14.4	49.7	38.7	4.2	1.7
内視鏡のみ		1.3	0.2	0.1	0.1	4.6
手術+内視鏡		0.0	0.0	0.0	0.0	0.0
放射線のみ		10.2	3.7	0.9	0.2	2.6
薬物療法のみ		43.8	34.4	50.1	87.0	68.9
放射線+薬物		4.2	3.5	3.6	3.5	0.4
薬物+その他		0.1	0.1	0.1	0.4	0.4
手術/内視鏡+放射線		0.0	0.1	0.2	0.0	0.1
手術/内視鏡+薬物		2.7	2.6	2.8	2.3	0.6
手術/内視鏡+その他		0.0	0.0	0.0	0.0	0.0
手術/内視鏡+放射線+薬物		0.0	0.0	0.2	0.2	0.0
他の組み合わせ		0.5	0.1	0.1	0.1	0.7
治療なし		22.6	5.8	3.3	2.0	20.0

表 4-8-5 UICC TNM 分類治療前ステージ別にみた治療方法の割合(他施設での治療を含む)

治療前ステージ 全体	0期 (1-3)	I期 29,250	II期 12,563	III期 6,158	IV期 10,141	不明 1,609
手術のみ	50.0	33.8	32.8	14.3	0.7	34.8
内視鏡のみ	50.0	0.5	0.2	0.0	0.1	14.0
手術+内視鏡	0.0	0.0	0.0	0.0	0.0	0.1
放射線のみ	0.0	7.9	4.9	1.3	0.3	1.3
薬物療法のみ	0.0	32.0	44.5	69.0	90.9	35.1
放射線+薬物	0.0	4.6	6.6	7.9	4.1	0.3
薬物+その他	0.0	0.1	0.1	0.2	0.5	0.2
手術/内視鏡+放射線	0.0	0.1	0.2	0.2	0.0	0.2
手術/内視鏡+薬物	0.0	2.3	4.1	3.9	1.3	3.0
手術/内視鏡+その他	0.0	0.1	0.0	0.0	0.0	0.0
手術/内視鏡+放射線+薬物	0.0	0.1	0.1	0.2	0.1	0.1
他の組み合わせ	0.0	0.4	0.1	0.1	0.1	0.4
治療なし	0.0	18.2	6.2	2.8	2.0	10.4

表 4-8-5 参考 UICC TNM 分類総合ステージ別にみた治療方法の割合(他施設での治療を含む)

総合ステージ 全体	0期 0	I期 22,354	II期 17,043	III期 8,850	IV期 10,663	不明 821
手術のみ		14.3	49.6	38.5	4.1	1.7
内視鏡のみ		1.4	0.2	0.1	0.1	4.6
手術+内視鏡		0.0	0.0	0.0	0.0	0.0
放射線のみ		10.3	3.6	0.9	0.2	2.6
薬物療法のみ		41.9	32.8	48.0	86.5	68.7
放射線+薬物		6.0	4.9	5.5	3.9	0.6
薬物+その他		0.1	0.1	0.1	0.4	0.4
手術/内視鏡+放射線		0.0	0.1	0.2	0.1	0.1
手術/内視鏡+薬物		2.9	2.7	2.9	2.4	0.6
手術/内視鏡+その他		0.0	0.1	0.0	0.0	0.0
手術/内視鏡+放射線+薬物		0.0	0.0	0.2	0.2	0.0
他の組み合わせ		0.6	0.1	0.1	0.1	0.7
治療なし		22.4	5.7	3.3	2.0	20.0

9. 子宮頸部

	全登録		症例区分 その他を 除く	初回 治療 開始 例	治療前ステージ集計			術後病理学的ステージ集計		
	全登録数	施設数			対象数*1	%*2	施設数	対象数*1	%*2	施設数
2015	25,819	413	25,004	21,534	21,488	99.8	394	16,749	77.8	389
2016	33,571	711	32,968	28,065	28,025	99.9	642	20,748	73.9	622
2017	34,554	762	33,883	28,667	28,610	99.8	677	22,620	78.9	651

*1 治療前ステージ、術後病理学的ステージ集計対象数の定義は、62 ページを参照

*2 分母は初回治療開始例

2016 年からは都道府県から推薦された病院、小児がん拠点病院を、2017 年からは任意参加病院を含む

図 4-9-0 に、施設別の登録数の分布を示した。1 施設当たりの最小登録数は 1 例、最大登録数は 389 例であった。平均年齢は 46 歳、がん診療連携拠点病院等における平均年齢が高い傾向にあった。なお、集計には CIN III (8077/2) (15,385 例) を含んでいる。

表 4-9-1 に、UICC TNM 分類治療前ステージ別登録数の割合を示した。0 期が約 66% と最も多く、次いで I 期が約 13% であった。

表 4-9-2 に、UICC TNM 分類術後病理学的ステージ別登録数の割合を示した。0 期が約 77% と最も多く、次いで I B 期が約 9% であった。

UICC TNM 分類総合ステージ別にみると、0 期が約 68%、次いで I 期が約 14% とほぼ治療前ステージの分布と同様であった。

表 4-9-3 に、UICC TNM 分類治療前ステージ施設別の病期の割合の分布を示した。0 期が最も多く 4 分の 3 以上の施設で 0 期が 50% 以上を占めていた。

なお、2016 年診断例より院内がん登録では円錐切除術後、全摘出を施行した場合は、円錐切除後までの情報で治療前ステージが登録され、全摘出後の情報で術後病理学的ステージの登録がされている。また、円錐切除で治療まで終了した場合は、円錐切除の情報を持って、術後病理学的ステージが登録される。



図 4-9-0 施設別登録数の分布

表 4-9-0 施設別登録件数 (参照 Web 付表)

	平均	標準偏差	中央値	最小値	p25	p75	最大値	累積登録割合 50%	累積登録割合 80%	施設数
2017	42	43	30	1	13	58	389	128	302	677

累積登録割合:登録数の多い施設からみて、50%、80%の登録数を占める施設数

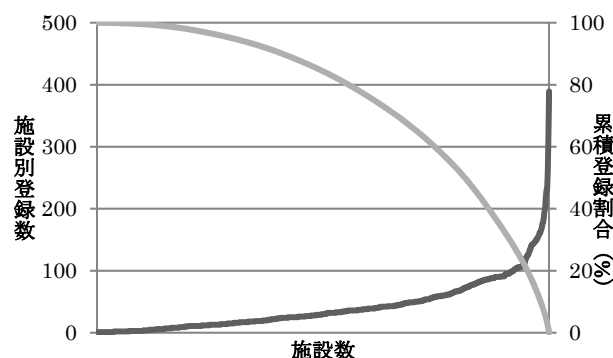
参考 年齢

	平均	標準偏差	中央値	最小値	p25	p75	最大値	合計
2017 全体	46.2	14.7	42.7	16.9	35.5	53.3	100.7	28,610
拠点	46.5	14.9	43.0	16.9	35.6	54.4	100.7	22,084
県推薦	44.9	14.1	42.0	17.5	35.2	50.3	99.9	6,204
任意	44.7	13.2	42.4	19.6	36.2	49.7	93.1	322

表 4-9-1 UICC TNM 分類治療前ステージ別登録数の割合 (参照付表 7-9-1)

	0 期	I 期	IA	IB	II 期	IIA	IIB	III 期	IIIA	IIIB	IV 期	IVA	IVB	不明	空欄(該当無)	合計
2015	62.2	14.2	-	-	5.9	-	-	6.8	-	-	5.2	-	-	5.2	0.5	21,488
2016	66.0	13.7	3.5	9.9	5.1	1.7	3.4	6.2	0.4	5.8	4.8	0.9	3.9	4.3	0.0	28,025
2017	66.3	13.0	3.3	9.6	5.1	1.7	3.4	6.1	0.3	5.8	4.8	0.9	3.9	4.5	0.1	28,610

亜分類不明等があるため、亜分類の合計が必ずしも当該病期の総数と一致しない

表 4-9-2 UICC TNM 分類術後病理学的ステージ別登録数の割合 (参照付表 7-9-2)

	0期	I期	IA	IB	II期	IIA	IIB	III期	IIIA	IIIB	IV期	IVA	IVB	適用外等	不明	空欄(該当無)	合計
2015	73.1	17.2	-	-	2.5	-	-	3.2	-	-	0.5	-	-	2.5	0.5	0.6	16,749
2016	77.1	15.8	6.4	9.3	2.0	1.0	1.0	2.8	0.0	2.8	0.2	0.0	0.2	1.8	0.2	0.2	20,748
2017	77.0	15.0	6.1	8.9	2.1	1.1	1.0	3.1	0.0	3.1	0.4	0.1	0.4	1.8	0.5	0.1	22,620

亜分類不明等があるため、亜分類の合計が必ずしも当該病期の総数と一致しない

表 4-9-参考 UICC TNM 分類総合ステージ別登録数の割合

	0期	I期	IA	IB	II期	IIA	IIB	III期	IIIA	IIIB	IV期	IVA	IVB	不明	空欄(該当無)	合計
2016	67.7	14.1	5.0	9.0	5.1	1.7	3.4	7.5	0.4	7.1	4.9	0.9	4.0	0.7	0.0	28,025
2017	68.0	13.7	5.0	8.7	5.1	1.7	3.4	7.8	0.4	7.5	5.0	0.9	4.1	0.4	0.0	28,610

亜分類不明等があるため、亜分類の合計が必ずしも当該病期の総数と一致しない

表 4-9-3 UICC TNM 分類治療前ステージ 施設別の病期の割合の分布 (対象例 10 例以上の 546 施設)

	中央値	最小値	25%値	(四分位範囲)	75%値	最大値
0期	72.7	0.0	57.4	26.8	84.2	100.0
I期	9.1	0.0	4.3	11.7	16.0	66.7
II期	3.3	0.0	0.0	7.4	7.4	27.8
III期	3.5	0.0	0.0	8.3	8.3	35.3
IV期	3.4	0.0	0.0	7.0	7.0	28.6

(参考)施設毎の0/I期とIV期の割合の分布図(対象例10例以上の施設)



表 4-9-4 に、UICC TNM 分類治療前ステージ別にみた治療方法の割合を、表 4-9-5 に UICC TNM 分類治療前ステージ別にみた治療方法の割合（他施設での治療を含む）を示した。また、それぞれ UICC TNM 分類総合ステージ別に治療方法の割合を示した。病期別にみた主な治療方法は、0 期と I 期が手術のみ、II A 期では若干ばらついており放射線+薬物がやや多く、III 期、IV 期が放射線療法と薬物であった。他施設での治療を含めても治療方法の傾向はほぼ同様であった。

表 4-9-4 UICC TNM 分類治療前ステージ別にみた治療方法の割合（参照付表 7-9-3）

治療前ステージ 全体	0 期 18,973	I 期 3,729	IA 946	IB 2,751	II 期 1,465	IIA 492	IIB 969	III 期 1,758	IIIA 94	IIIB 1,662	IV 期 1,383	IVA 260	IVB 1,122	不明 1,288
手術のみ	84.7	55.5	85.7	44.9	6.8	12.6	3.9	1.4	0.0	1.4	0.7	0.8	0.6	87.5
内視鏡のみ	1.3	0.1	0.3	0.0	0.0	0.0	0.0	0.0	0.0	0.0	0.0	0.0	0.0	1.4
手術+内視鏡	0.1	0.1	0.5	0.0	0.0	0.0	0.0	0.0	0.0	0.0	0.0	0.0	0.0	0.0
放射線のみ	0.0	5.1	0.8	6.7	15.2	15.2	15.2	17.0	34.0	16.0	15.4	31.5	11.7	0.4
薬物療法のみ	0.0	0.4	0.1	0.5	1.7	0.8	2.2	1.9	1.1	1.9	25.7	6.9	30.1	0.3
放射線+薬物	0.0	4.0	0.3	5.3	35.2	23.0	41.6	56.5	51.1	56.9	36.3	41.5	35.1	0.5
薬物+その他	0.0	0.0	0.0	0.0	0.0	0.0	0.0	0.1	0.0	0.1	0.1	0.0	0.2	0.0
手術/内視鏡+放射線	0.1	5.1	1.2	6.5	4.2	7.5	2.5	0.6	0.0	0.7	0.1	0.4	0.1	1.2
手術/内視鏡+薬物	0.0	14.3	2.6	18.4	17.4	18.3	16.9	8.0	1.1	8.4	3.5	0.4	4.2	2.3
手術/内視鏡+その他	0.9	0.1	0.4	0.0	0.1	0.0	0.1	0.0	0.0	0.0	0.0	0.0	0.0	0.3
手術/内視鏡+放射線 +薬物	0.1	12.3	1.5	16.1	15.8	18.9	14.1	9.8	0.0	10.4	0.6	0.4	0.6	1.4
他の組み合わせ	4.4	0.2	0.2	0.2	0.4	0.6	0.3	0.5	0.0	0.5	0.1	0.4	0.0	0.2
治療なし	8.3	2.7	6.2	1.4	3.2	3.0	3.2	4.3	12.8	3.7	17.4	17.7	17.4	4.4

表 4-9-4 参考 UICC TNM 分類総合ステージ別にみた治療方法の割合

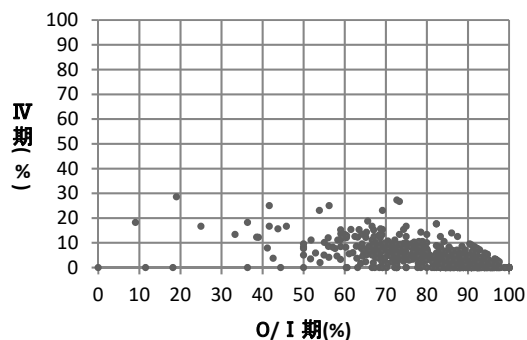
総合ステージ 全体	0 期 19,446	I 期 3,925	IA 1,432	IB 2,484	II 期 1,451	IIA 490	IIB 959	III 期 2,232	IIIA 99	IIIB 2,131	IV 期 1,436	IVA 268	IVB 1,168	不明 119
手術のみ	85.3	66.0	90.9	51.7	8.1	17.8	3.2	2.5	2.0	2.5	1.3	2.2	1.0	33.6
内視鏡のみ	1.3	0.2	0.4	0.1	0.0	0.0	0.0	0.0	0.0	0.0	0.0	0.0	0.0	0.0
手術+内視鏡	0.1	0.2	0.5	0.1	0.0	0.0	0.0	0.0	0.0	0.0	0.0	0.0	0.0	0.0
放射線のみ	0.0	4.9	0.6	7.4	15.3	15.3	15.3	13.4	32.3	12.5	14.8	30.6	11.2	4.2
薬物療法のみ	0.0	0.4	0.1	0.5	1.7	0.8	2.2	1.5	1.0	1.5	24.8	6.7	28.9	3.4
放射線+薬物	0.0	3.8	0.2	5.8	35.6	23.1	42.0	44.5	48.5	44.3	35.0	40.3	33.7	5.9
薬物+その他	0.0	0.0	0.0	0.0	0.0	0.0	0.0	0.0	0.0	0.0	0.1	0.0	0.2	0.0
手術/内視鏡+放射線	0.0	5.0	0.6	7.5	4.6	9.2	2.3	1.3	0.0	1.3	0.2	0.0	0.3	0.8
手術/内視鏡+薬物	0.0	10.5	0.7	16.2	16.2	17.1	15.6	13.1	2.0	13.7	4.9	1.1	5.7	0.8
手術/内視鏡+その他	0.9	0.3	0.6	0.1	0.1	0.0	0.1	0.0	0.0	0.0	0.0	0.0	0.0	0.8
手術/内視鏡+放射線 +薬物	0.0	5.5	0.3	8.5	14.7	13.1	15.6	19.8	2.0	20.6	2.0	1.1	2.2	0.8
他の組み合わせ	4.3	0.2	0.1	0.2	0.3	0.4	0.3	0.4	0.0	0.4	0.1	0.7	0.0	2.5
治療なし	8.0	3.2	5.1	2.0	3.3	3.3	3.2	3.4	12.1	3.0	16.8	17.2	16.7	47.1

表 4-9-5 UICC TNM 分類治療前ステージ別にみた治療方法の割合 (他施設での治療を含む)

治療前ステージ	0期	I期	IA	IB	II期	IIA	IIB	III期	IIIA	IIIB	IV期	IVA	IVB	不明
全体	18,973	3,729	946	2,751	1,465	492	969	1,758	94	1,662	1,383	260	1,122	1,288
手術のみ	84.5	54.9	85.3	44.2	6.3	11.8	3.5	1.1	0.0	1.2	0.7	0.8	0.5	87.3
内視鏡のみ	1.3	0.1	0.3	0.0	0.0	0.0	0.0	0.0	0.0	0.0	0.0	0.0	0.0	1.3
手術+内視鏡	0.1	0.2	0.6	0.0	0.0	0.0	0.0	0.0	0.0	0.0	0.0	0.0	0.0	0.0
放射線のみ	0.0	5.1	0.8	6.6	15.0	15.0	15.1	17.0	34.0	16.0	15.6	31.9	11.9	0.3
薬物療法のみ	0.0	0.4	0.1	0.5	1.5	0.6	2.0	1.6	1.1	1.7	25.5	6.9	29.8	0.3
放射線+薬物	0.0	4.0	0.3	5.3	35.4	23.0	41.8	56.7	51.1	57.0	36.4	41.5	35.3	0.5
薬物+その他	0.0	0.0	0.0	0.0	0.1	0.0	0.1	0.1	0.0	0.1	0.2	0.0	0.3	0.0
手術/内視鏡+放射線	0.1	5.5	1.3	7.1	4.4	8.1	2.6	0.8	0.0	0.8	0.1	0.4	0.1	1.5
手術/内視鏡+薬物	0.1	14.2	2.7	18.3	17.3	18.5	16.7	8.0	1.1	8.4	3.5	0.4	4.3	2.3
手術/内視鏡+その他	1.0	0.2	0.5	0.1	0.1	0.0	0.1	0.0	0.0	0.0	0.0	0.0	0.0	0.3
手術/内視鏡+放射線+薬物	0.1	12.5	1.6	16.4	16.4	19.3	14.8	10.1	0.0	10.7	0.7	0.4	0.7	1.4
他の組み合わせ	4.4	0.2	0.1	0.2	0.4	0.6	0.3	0.5	0.0	0.5	0.3	0.4	0.3	0.2
治療なし	8.3	2.7	6.2	1.4	3.1	3.0	3.1	4.2	12.8	3.6	17.0	17.3	16.9	4.4

表 4-9-5 参考 UICC TNM 分類総合ステージ別にみた治療方法の割合 (他施設での治療を含む)

総合ステージ	0期	I期	IA	IB	II期	IIA	IIB	III期	IIIA	IIIB	IV期	IVA	IVB	不明
全体	19,446	3,925	1,432	2,484	1,451	490	959	2,232	99	2,131	1,436	268	1,168	119
手術のみ	85.2	65.4	90.6	50.8	7.6	16.3	3.1	2.1	2.0	2.1	1.1	1.9	0.9	33.6
内視鏡のみ	1.3	0.2	0.4	0.1	0.0	0.0	0.0	0.0	0.0	0.0	0.0	0.0	0.0	0.0
手術+内視鏡	0.1	0.3	0.6	0.1	0.0	0.0	0.0	0.0	0.0	0.0	0.0	0.0	0.0	0.0
放射線のみ	0.0	4.9	0.6	7.3	15.2	15.3	15.2	13.4	32.3	12.5	15.0	31.0	11.4	3.4
薬物療法のみ	0.0	0.4	0.1	0.5	1.5	0.6	2.0	1.3	1.0	1.3	24.5	6.7	28.6	3.4
放射線+薬物	0.0	3.8	0.2	5.8	35.7	23.1	42.2	44.6	48.5	44.4	35.1	40.3	33.9	5.9
薬物+その他	0.0	0.0	0.0	0.0	0.1	0.0	0.1	0.0	0.0	0.0	0.2	0.0	0.3	0.0
手術/内視鏡+放射線	0.1	5.4	0.8	8.1	4.9	9.8	2.4	1.5	0.0	1.6	0.2	0.0	0.3	1.7
手術/内視鏡+薬物	0.0	10.6	0.7	16.4	16.1	17.3	15.4	12.9	2.0	13.4	4.9	1.1	5.8	0.8
手術/内視鏡+その他	1.0	0.3	0.6	0.1	0.1	0.0	0.1	0.0	0.0	0.0	0.0	0.0	0.0	0.8
手術/内視鏡+放射線+薬物	0.0	5.5	0.3	8.5	15.3	14.1	16.0	20.4	2.0	21.3	2.2	1.5	2.3	0.8
他の組み合わせ	4.3	0.2	0.1	0.2	0.3	0.4	0.3	0.4	0.0	0.4	0.3	0.7	0.3	2.5
治療なし	8.0	3.2	5.1	2.0	3.2	3.1	3.1	3.3	12.1	2.9	16.4	16.8	16.3	47.1

10. 子宮内膜

	全登録		症例区分 その他を 除く	初回 治療 開始 例	治療前ステージ集計			術後病理学的ステージ集計		
	全登録数	施設数			対象数*1	%*2	施設数	対象数*1	%*2	施設数
2015	12,597	414	12,109	10,494	9,564	91.1	384	8,765	83.5	373
2016	16,548	703	16,172	13,507	12,923	95.7	601	10,962	81.2	569
2017	17,880	761	17,468	14,182	13,562	95.6	635	12,352	87.1	602

*1 治療前ステージ、術後病理学的ステージ集計対象数の定義は、62 ページを参照

*2 分母は初回治療開始例

2016 年からは都道府県から推薦された病院、小児がん拠点病院を、2017 年からは任意参加病院を含む

図 4-10-0 に、施設別の登録数の分布を示した。1 施設当たりの最小登録数は 1 例、最大登録数は 239 例であった。平均年齢は 61 歳、都道府県推薦病院、任意参加病院で高い傾向にある。

表 4-10-1 に、UICC TNM 分類治療前ステージ別登録数の割合を示した。I A 期が約 53%と最も多く、次いで IB 期が約 17%、IVB 期が約 7%であった。

表 4-10-2 に、UICC TNM 分類術後病理学的ステージ別登録数の割合を示した。I 期が約 74%と最も多く、次いで III 期が約 13%であった。

UICC TNM 分類総合ステージ別にみると、I 期が約 70%、次いで III 期が約 14%であった。

表 4-10-3 に、UICC TNM 分類治療前ステージ 施設別の病期の割合の分布を示した。I 期の登録は 4 分の 3 以上が 50%を超えていた。



図 4-10-0 施設別登録数の分布

表 4-10-0 施設別登録件数(参照 Web 付表)

	平均	標準偏差	中央値	最小値	p25	p75	最大値	累積登 録割合 50%	累積登 録割合 80%	施設数
2017	21	23	15	1	6	30	239	80	237	601

累積登録割合：登録数の多い施設からみて、50%、80%の登録数を占める施設数

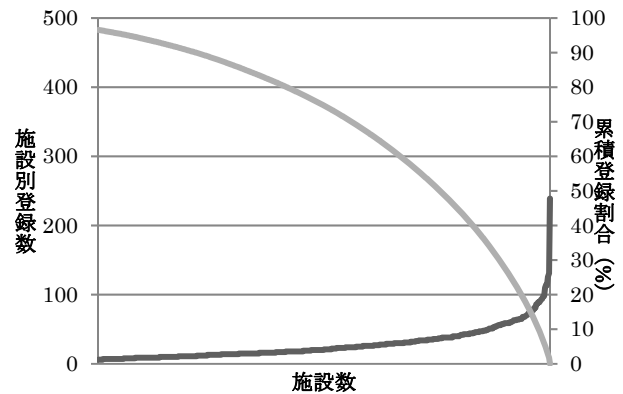
参考 年齢

	平均	標準偏差	中央値	最小値	p25	p75	最大値	合計
2017 全体	60.9	12.8	60.1	15.0	51.9	69.8	100.5	13,562
拠点	60.7	12.7	59.9	15.0	51.8	69.6	98.8	10,816
県推薦	61.8	12.8	61.0	27.4	52.2	70.7	97.7	2,598
任意	62.2	14.7	60.5	31.9	51.4	72.0	100.5	148

表 4-10-1 UICC TNM 分類治療前ステージ別登録数の割合(参照付表 7-10-1)

	0 期	I 期	IA	IB	II 期	III 期	IIIA	IIIB	IIIC	IV 期	IVA	IVB	不明	空欄(該当無)	合計
2015	0.5	71.6	-	-	4.5	8.4	-	-	-	7.4	-	-	7.0	0.6	9,564
2016	0.4	71.5	52.7	17.3	4.2	8.3	2.1	0.9	5.3	7.9	0.5	7.5	7.3	0.4	12,923
2017	0.3	70.9	52.9	17.1	4.2	9.2	2.4	0.7	6.0	7.7	0.4	7.2	7.7	0.1	13,562

亜分類不明等があるため、亜分類の合計が必ずしも当該病期の総数と一致しない

表 4-10-2 UICC TNM 分類術後病理学的ステージ別登録数の割合(参照付表 7-10-2)

	0期	I期	IA	IB	II期	III期	IIIA	IIIB	IIIC	IV期	IVA	IVB	適用外等	不明	空欄(該当無)	合計
2015	0.8	74.2	-	-	6.1	12.1	-	-	-	4.0	-	-	2.1	0.2	0.5	8,765
2016	0.8	78.3	60.9	17.0	5.9	11.3	3.8	0.7	6.8	1.7	0.2	1.5	1.5	0.2	0.2	10,962
2017	0.5	73.5	56.7	16.7	5.8	13.2	3.9	1.0	8.2	4.6	0.2	4.4	1.9	0.5	0.1	12,352

亜分類不明等があるため、亜分類の合計が必ずしも当該病期の総数と一致しない

表 4-10-参考 UICC TNM 分類総合ステージ別登録数の割合

	0期	I期	IA	IB	II期	III期	IIIA	IIIB	IIIC	IV期	IVA	IVB	不明	空欄(該当無)	合計
2016	0.7	70.9	54.7	15.7	5.7	12.5	3.8	1.1	7.6	8.5	0.5	8.0	1.3	0.3	12,923
2017	0.5	70.1	54.0	15.9	5.6	13.6	3.8	1.2	8.5	9.3	0.5	8.8	0.9	0.1	13,562

亜分類不明等があるため、亜分類の合計が必ずしも当該病期の総数と一致しない

表 4-10-3 UICC TNM 分類治療前ステージ 施設別の病期の割合の分布(対象例 10 例以上の 400 施設)

	中央値	最小値	25p	(四分位範囲)	75p	最大値
0期		0.0	0.0	0.0	0.0	13.3
I期		72.0	10.0	64.7	13.4	94.7
II期		3.3	0.0	0.0	6.7	22.2
III期		8.6	0.0	5.3	7.2	38.5
IV期		6.8	0.0	3.6	6.6	35.7

(参考)施設毎の0/I期とIV期の割合の分布図(対象例10例以上の施設)



表 4-10-4 に、UICC TNM 分類治療前ステージ別にみた治療方法の割合を、表 4-10-5 に UICC TNM 分類治療前ステージ別にみた治療方法の割合(他施設での治療を含む)を示した。また、それぞれ UICC TNM 分類総合ステージ別に治療方法の割合を示した。ステージ別にみた主な治療方法は、0 期と I A 期が手術のみ、IB 期が手術/内視鏡+薬物、II~IV 期が手術/内視鏡と薬物療法との併用であった。他施設での治療実施を含めてみても、治療方法の割合はほぼ同様であった。

表 4-10-4 UICC TNM 分類治療前ステージ別にみた治療方法の割合(参照付表 7-10-3)

治療前ステージ	0 期	I 期	IA	IB	II 期	III 期	III A	III B	III C	IV 期	IV A	IV B	不明
全体	45	9,609	7,174	2,317	565	1,244	327	98	807	1,038	58	977	1,042
手術のみ	82.2	63.6	70.9	41.0	28.8	16.2	19.9	14.3	14.9	5.5	0.0	5.7	62.0
内視鏡のみ	0.0	0.0	0.0	0.0	0.0	0.0	0.0	0.0	0.0	0.0	0.0	0.0	0.5
手術+内視鏡	0.0	0.1	0.1	0.0	0.0	0.0	0.0	0.0	0.0	0.0	0.0	0.0	0.5
放射線のみ	0.0	0.9	0.6	1.6	1.8	2.0	1.2	7.1	1.7	2.4	3.4	2.4	0.3
薬物療法のみ	0.0	1.6	2.0	0.2	0.9	4.3	2.4	10.2	4.5	31.4	27.6	31.7	0.8
放射線+薬物	0.0	0.0	0.0	0.0	0.0	0.7	0.0	3.1	0.7	1.6	1.7	1.6	0.0
薬物+その他	0.0	0.0	0.0	0.0	0.0	0.2	0.0	0.0	0.2	0.3	0.0	0.3	0.1
手術/内視鏡+放射線	0.0	0.6	0.3	1.3	1.9	1.4	1.5	3.1	1.0	0.2	0.0	0.2	0.6
手術/内視鏡+薬物	13.3	31.4	24.3	53.5	62.5	68.1	69.7	51.0	69.5	34.9	41.4	34.4	28.2
手術/内視鏡+その他	0.0	0.0	0.0	0.0	0.0	0.1	0.0	0.0	0.1	0.0	0.0	0.0	0.2
手術/内視鏡+放射線+薬物	0.0	0.1	0.0	0.2	0.5	1.4	0.0	0.0	2.1	0.8	0.0	0.8	0.5
他の組み合わせ	0.0	0.1	0.1	0.2	0.4	0.5	0.0	0.0	0.7	0.1	0.0	0.1	0.0
治療なし	4.4	1.7	1.6	1.9	3.2	5.1	5.2	11.2	4.5	22.8	25.9	22.7	6.4

表 4-10-4 参考 UICC TNM 分類総合ステージ別にみた治療方法の割合

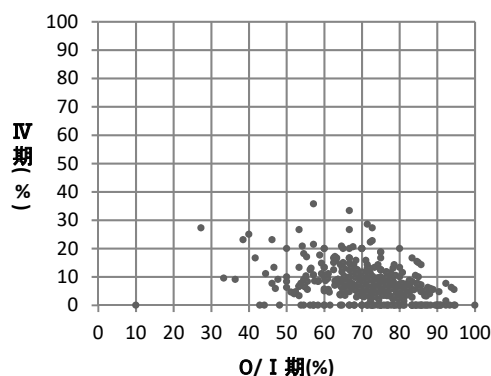
総合ステージ	0 期	I 期	IA	IB	II 期	III 期	III A	III B	III C	IV 期	IV A	IV B	不明
全体	66	9,501	7,325	2,158	759	1,843	520	168	1,151	1,258	61	1,197	123
手術のみ	83.3	69.3	79.2	35.9	26.4	13.9	19.6	16.7	10.9	7.5	3.3	7.7	22.0
内視鏡のみ	1.5	0.1	0.1	0.0	0.0	0.0	0.0	0.0	0.0	0.0	0.0	0.0	0.8
手術+内視鏡	0.0	0.1	0.2	0.0	0.0	0.0	0.0	0.0	0.0	0.0	0.0	0.0	0.0
放射線のみ	0.0	0.9	0.6	1.8	1.3	1.4	0.8	4.2	1.2	2.0	3.3	1.9	2.4
薬物療法のみ	0.0	1.6	1.9	0.2	0.7	2.9	1.5	6.0	3.1	25.9	26.2	25.9	6.5
放射線+薬物	0.0	0.0	0.0	0.0	0.0	0.5	0.0	1.8	0.5	1.4	1.6	1.3	0.0
薬物+その他	0.0	0.0	0.0	0.0	0.0	0.1	0.0	0.0	0.2	0.2	0.0	0.3	0.8
手術/内視鏡+放射線	0.0	0.4	0.1	1.4	2.1	1.4	1.5	4.2	0.9	0.5	0.0	0.5	1.6
手術/内視鏡+薬物	12.1	25.7	16.2	58.2	66.1	74.8	72.9	60.7	77.8	42.8	39.3	42.9	12.2
手術/内視鏡+その他	0.0	0.1	0.1	0.0	0.0	0.1	0.2	0.0	0.0	0.0	0.0	0.0	0.0
手術/内視鏡+放射線+薬物	0.0	0.1	0.0	0.2	0.4	1.1	0.2	0.0	1.7	0.8	0.0	0.8	0.0
他の組み合わせ	0.0	0.1	0.1	0.2	0.3	0.4	0.2	0.0	0.5	0.1	0.0	0.1	0.0
治療なし	3.0	1.7	1.6	2.0	2.8	3.4	3.1	6.5	3.1	18.9	26.2	18.5	53.7

表 4-10-5 UICC TNM 分類治療前ステージ別にみた治療方法の割合(他施設での治療を含む)

治療前ステージ	0期	I期	IA	IB	II期	III期	IIIA	IIIB	IIIC	IV期	IVA	IVB	不明
全体	45	9,609	7,174	2,317	565	1,244	327	98	807	1,038	58	977	1,042
手術のみ	82.2	63.2	70.7	40.4	28.8	15.7	19.0	14.3	14.4	5.2	0.0	5.4	61.6
内視鏡のみ	0.0	0.0	0.0	0.0	0.0	0.0	0.0	0.0	0.0	0.0	0.0	0.0	0.5
手術+内視鏡	0.0	0.1	0.1	0.0	0.0	0.0	0.0	0.0	0.0	0.1	0.0	0.1	0.5
放射線のみ	0.0	0.9	0.6	1.6	1.8	2.0	1.2	7.1	1.7	2.5	3.4	2.5	0.3
薬物療法のみ	0.0	1.6	2.0	0.2	0.9	4.3	2.4	10.2	4.3	31.3	27.6	31.6	0.8
放射線+薬物	0.0	0.0	0.0	0.0	0.0	0.7	0.0	3.1	0.7	1.7	1.7	1.7	0.0
薬物+その他	0.0	0.0	0.0	0.0	0.0	0.2	0.0	0.0	0.2	0.3	0.0	0.3	0.1
手術/内視鏡+放射線	0.0	0.6	0.4	1.4	1.9	1.4	1.8	3.1	1.0	0.2	0.0	0.2	0.8
手術/内視鏡+薬物	13.3	31.6	24.4	53.9	62.5	68.6	70.3	51.0	70.0	35.2	41.4	34.7	28.4
手術/内視鏡+その他	0.0	0.1	0.1	0.0	0.0	0.2	0.0	0.0	0.2	0.0	0.0	0.0	0.2
手術/内視鏡+放射線+薬物	0.0	0.1	0.0	0.3	0.5	1.4	0.0	0.0	2.1	0.9	0.0	0.9	0.5
他の組み合わせ	0.0	0.1	0.1	0.2	0.4	0.5	0.0	0.0	0.7	0.1	0.0	0.1	0.0
治療なし	4.4	1.7	1.6	1.9	3.2	5.1	5.2	11.2	4.5	22.5	25.9	22.4	6.4

表 4-10-5 参考 UICC TNM 分類総合ステージ別にみた治療方法の割合(他施設での治療を含む)

総合ステージ	0期	I期	IA	IB	II期	III期	IIIA	IIIB	IIIC	IV期	IVA	IVB	不明
全体	66	9,501	7,325	2,158	759	1,843	520	168	1,151	1,258	61	1,197	123
手術のみ	83.3	69.0	79.0	35.4	26.0	13.1	19.0	15.5	10.1	7.2	3.3	7.4	22.0
内視鏡のみ	1.5	0.1	0.1	0.0	0.0	0.0	0.0	0.0	0.0	0.0	0.0	0.0	0.8
手術+内視鏡	0.0	0.2	0.2	0.0	0.0	0.0	0.0	0.0	0.0	0.1	0.0	0.1	0.0
放射線のみ	0.0	0.9	0.6	1.8	1.3	1.4	0.8	4.2	1.2	2.1	3.3	2.0	2.4
薬物療法のみ	0.0	1.6	2.0	0.2	0.7	2.9	1.5	6.0	3.0	25.8	26.2	25.8	6.5
放射線+薬物	0.0	0.0	0.0	0.0	0.0	0.5	0.0	1.8	0.5	1.4	1.6	1.4	0.0
薬物+その他	0.0	0.0	0.0	0.0	0.0	0.1	0.0	0.0	0.2	0.2	0.0	0.3	0.8
手術/内視鏡+放射線	0.0	0.5	0.2	1.5	2.2	1.5	1.9	4.2	0.9	0.6	0.0	0.6	1.6
手術/内視鏡+薬物	12.1	25.8	16.3	58.6	66.3	75.4	73.1	61.9	78.5	42.9	39.3	43.1	12.2
手術/内視鏡+その他	0.0	0.1	0.1	0.0	0.1	0.1	0.2	0.0	0.1	0.0	0.0	0.0	0.0
手術/内視鏡+放射線+薬物	0.0	0.1	0.0	0.2	0.4	1.2	0.2	0.0	1.8	0.9	0.0	0.9	0.0
他の組み合わせ	0.0	0.1	0.1	0.2	0.3	0.4	0.2	0.0	0.5	0.1	0.0	0.1	0.0
治療なし	3.0	1.7	1.5	2.0	2.8	3.4	3.1	6.5	3.1	18.7	26.2	18.3	53.7

11. 膀胱

	全登録		症例区分 その他を 除く	初回 治療 開始 例	治療前ステージ集計			術後病理学的ステージ集計		
	全登録数	施設数			対象数*1	%*2	施設数	対象数*1	%*2	施設数
2015	23,096	423	22,460	19,107	19,085	99.9	412	17,264	90.4	405
2016	34,223	753	33,742	28,879	28,845	99.9	704	18,381	63.6	679
2017	36,924	810	36,424	30,990	30,958	99.9	752	28,534	92.1	726

*1 治療前ステージ、術後病理学的ステージ集計対象数の定義は、62 ページを参照

*2 分母は初回治療開始例

2016 年からは都道府県から推薦された病院、小児がん拠点病院を、2017 年からは任意参加病院を含む

図 4-11-0 に、施設別の登録数の分布を示した。1 施設当たりの最小登録数は 1 例、最大登録数は 169 例であった。平均年齢は 74 歳、都道府県推薦病院、任意参加病院でもほぼ同様であった。男性が 78.6%、女性が 21.4%を占めた。

表 4-11-1 に、UICC TNM 分類治療前ステージ別登録数の割合を示した。登録されている病期としては、0a 期が最も多く約 35%、次いで I 期が約 26%であった。

表 4-11-2 に、UICC TNM 分類術後病理学的ステージ別登録数の割合を示した。0a 期が約 48%と最も多く、次いで I 期が約 11%であった。2017 年からは外科的・体腔鏡的・内視鏡的治療結果が手術以外をすべて含めているため不明が多くなった可能性がある。

表 4-11-3 に、UICC TNM 分類治療前ステージ 施設別の病期の割合の分布を示した。0/ I 期の登録割合にはバラつきがあるが IV 期の登録割合は 0~20%にほとんどの施設が含まれていた。

なお、2016 年診断例からは TUR-Bt(Transurethral resection of bladder tumor)は、結果が「Ta」の時は、「p

Ta」とし、観血的治療の範囲は「原発巣切除」、結果が、「Ta」以外の時は、「pTX」とし、観血的治療の範囲は「姑息的観血的治療」として登録されている。



図 4-11-0 施設別登録数の分布

表 4-11-0 施設別登録件数(参照 Web 付表)

	平均	標準偏差	中央値	最小値	p25	p75	最大値	累積登録割合 50%	累積登録割合 80%	施設数
2017	41	25	38	1	25	56	169	217	435	752

累積登録割合:登録数の多い施設からみて、50%、80%の登録数を占める施設数

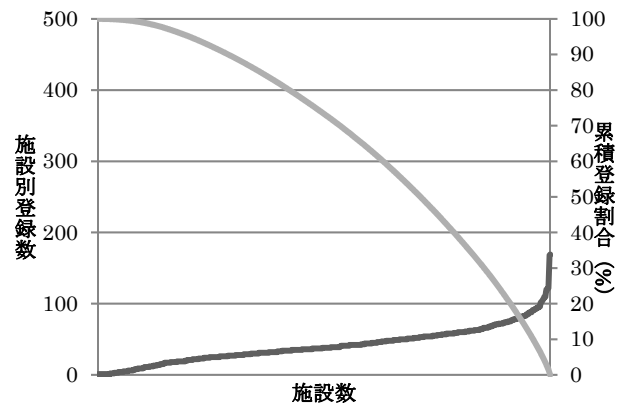
参考 年齢

		平均	標準偏差	中央値	最小値	p25	p75	最大値	合計
2017	全体	74.3	10.5	75.1	0.0	68.0	81.9	104.2	30,958
	拠点	74.1	10.5	74.9	0.0	67.9	81.7	104.2	20,671
	県推薦	74.7	10.4	75.6	20.6	68.3	82.3	103.9	9,130
	任意	74.4	10.8	75.0	24.2	68.1	82.2	102.5	1,157

表 4-11-1 UICC TNM 分類治療前ステージ別登録数の割合(参照付表 7-11-1)

	0 期	Oa	Ois	I 期	II 期	III 期	IV 期	不明	空欄(該当無)	合計
2015	39.6	-	-	28.1	10.3	5.7	5.4	10.3	0.6	19,085
2016	42.0	36.5	5.2	26.0	10.2	5.1	5.1	11.5	0.0	28,845
2017	40.7	35.2	5.2	26.4	10.0	4.8	5.1	13.0	0.1	30,958

亜分類不明等があるため、亜分類の合計が必ずしも当該病期の総数と一致しない

表 4-11-2 UICC TNM 分類術後病理学的ステージ別登録数の割合(参照付表 7-11-2)

	0期	Oa	Ois	I期	II期	III期	IV期	適用外等	不明	空欄(該当無)	合計	
2015	52.7	-	-	27.8	8.5	2.8	3.1		3.1	1.5	0.7	17,264
2016	70.1	66.8	3.3	15.0	4.9	2.4	1.6		4.0	2.0	0.0	18,381
2017	50.3	47.5	2.8	11.1	4.1	1.9	2.8		3.3	26.4	0.1	28,534

亜分類不明等があるため、亜分類の合計が必ずしも当該病期の総数と一致しない

表 4-11-参考 UICC TNM 分類総合ステージ別登録数の割合

	0期	Oa	Ois	I期	II期	III期	IV期	不明	空欄(該当無)	合計
2016	52.9	47.5	5.3	21.5	8.8	5.1	5.6	6.1	0.0	28,845
2017	53.5	47.8	5.6	22.2	9.0	4.8	5.9	4.6	0.0	30,958

亜分類不明等があるため、亜分類の合計が必ずしも当該病期の総数と一致しない

表 4-11-3 UICC TNM 分類治療前ステージ 施設別の病期の割合の分布(対象例 10 例以上の 677 施設)

	中央値	最小値	25%値	(四分位範囲)	75%値	最大値
0期	41.7	0.0	22.9	33.0	55.9	90.5
I期	24.2	0.0	14.5	20.8	35.3	84.6
II期	9.1	0.0	5.1	8.6	13.7	41.9
III期	4.0	0.0	1.6	5.6	7.1	23.5
IV期	4.7	0.0	2.1	5.3	7.4	21.7

(参考)施設毎の0/I期とIV期の割合の分布図(対象例10例以上の施設)



表 4-11-4 に、UICC TNM 分類 治療前ステージ別にみた治療方法の割合を、表 4-11-5 に UICC TNM 分類治療前ステージ別にみた治療方法の割合(他施設での治療を含む)を示した。また、それぞれ UICC TNM 分類総合ステージ別にみた治療方法の割合を示した。ステージ別にみた主な治療方法は、0a 期が内視鏡のみ、Ois 期が手術/内視鏡+その他と他の組み合わせ、I 期が内視鏡のみ、II~IV 期が手術/内視鏡+薬物であった。他施設での治療を含めても治療方法の割合はほぼ同様であった。

表 4-11-4 UICC TNM 分類治療前ステージ別にみた治療方法の割合(参照付表 7-11-3)

治療前ステージ 全体	0 期	Oa	Ois	I 期	II 期	III 期	IV 期	不明
手術のみ	1.4	1.3	2.3	2.1	6.2	9.8	3.5	2.6
内視鏡のみ	46.2	49.7	22.3	41.0	29.9	16.5	11.8	49.3
手術+内視鏡	0.5	0.4	0.8	1.6	7.2	6.8	1.5	1.6
放射線のみ	0.0	0.0	0.0	0.2	1.5	3.0	2.6	0.3
薬物療法のみ	0.5	0.2	2.1	0.3	2.5	4.8	16.6	0.3
放射線+薬物	0.0	0.0	0.0	0.0	0.3	2.2	2.9	0.0
薬物+その他	0.1	0.0	1.0	0.0	0.0	0.2	0.1	0.0
手術/内視鏡+放射線	0.2	0.2	0.2	0.5	3.0	4.2	2.6	1.1
手術/内視鏡+薬物	30.5	33.0	13.6	29.7	32.4	33.8	30.6	21.9
手術/内視鏡+その他	11.1	8.5	27.7	14.2	5.6	2.4	0.6	10.3
手術/内視鏡+放射線+薬物	0.1	0.1	0.1	0.5	3.0	4.6	2.8	0.6
他の組み合わせ	7.9	5.3	25.7	7.6	3.4	1.2	1.3	3.8
治療なし	1.7	1.4	4.1	2.1	5.0	10.5	23.2	8.2

表 4-11-4 参考 UICC TNM 分類総合ステージ別にみた治療方法の割合

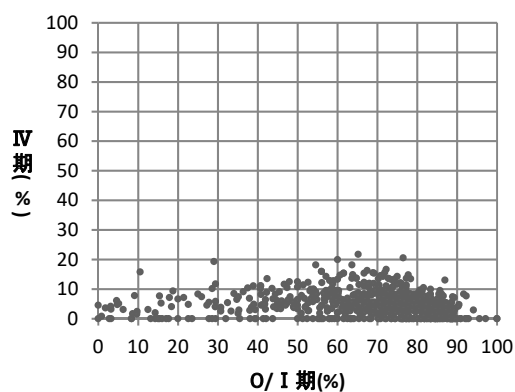
総合ステージ 全体	0 期	Oa	Ois	I 期	II 期	III 期	IV 期	不明
手術のみ	1.3	1.2	2.2	2.6	5.2	12.8	5.1	1.3
内視鏡のみ	48.4	51.4	22.6	40.0	29.3	12.7	11.8	36.5
手術+内視鏡	0.3	0.2	1.2	1.6	7.5	10.2	4.6	0.3
放射線のみ	0.0	0.0	0.0	0.2	1.7	3.1	2.3	0.9
薬物療法のみ	0.3	0.2	2.0	0.4	2.7	4.8	14.5	0.8
放射線+薬物	0.0	0.0	0.0	0.0	0.4	2.2	2.5	0.0
薬物+その他	0.1	0.0	0.9	0.0	0.0	0.2	0.1	0.0
手術/内視鏡+放射線	0.1	0.1	0.2	0.6	3.9	3.9	2.9	2.0
手術/内視鏡+薬物	30.6	32.7	13.5	27.0	32.7	33.1	31.3	16.9
手術/内視鏡+その他	10.5	8.4	28.5	16.4	4.1	1.4	0.6	11.7
手術/内視鏡+放射線+薬物	0.0	0.0	0.1	0.4	4.0	4.1	3.0	0.9
他の組み合わせ	6.8	4.7	25.0	8.3	3.0	1.0	1.0	6.3
治療なし	1.4	1.1	3.9	2.5	5.5	10.5	20.3	22.5

表 4-11-5 UICC TNM 分類治療前ステージ別にみた治療方法の割合(他施設での治療を含む)

治療前ステージ 全体	0期 12,613	Oa 10,908	Ois 1,601	I期 8,163	II期 3,083	III期 1,481	IV期 1,581	不明 4,012
手術のみ	1.4	1.2	2.2	2.1	6.2	9.7	3.4	2.6
内視鏡のみ	45.8	49.3	21.9	40.4	28.7	15.5	11.1	48.5
手術+内視鏡	0.5	0.4	0.8	1.8	7.4	7.2	1.6	1.7
放射線のみ	0.0	0.0	0.0	0.2	1.7	3.1	2.6	0.3
薬物療法のみ	0.5	0.2	2.1	0.3	2.3	4.7	16.4	0.3
放射線+薬物	0.0	0.0	0.0	0.0	0.4	2.2	3.0	0.0
薬物+その他	0.1	0.0	1.0	0.0	0.1	0.2	0.1	0.0
手術/内視鏡+放射線	0.2	0.2	0.3	0.6	3.3	4.5	2.9	1.2
手術/内視鏡+薬物	30.4	32.9	13.6	29.6	32.8	34.0	30.9	22.1
手術/内視鏡+その他	11.2	8.6	28.0	14.5	5.8	2.4	0.6	10.6
手術/内視鏡+放射線+薬物	0.1	0.1	0.1	0.5	3.2	4.9	3.0	0.7
他の組み合わせ	8.1	5.5	26.0	7.8	3.5	1.2	1.3	3.8
治療なし	1.7	1.4	4.1	2.1	4.8	10.4	23.1	8.1

表 4-11-5 参考 UICC TNM 分類総合ステージ別にみた治療方法の割合(他施設での治療を含む)

総合ステージ 全体	0期 16,570	Oa 14,784	Ois 1,739	I期 6,879	II期 2,792	III期 1,474	IV期 1,810	不明 1,429
手術のみ	1.3	1.2	2.2	2.6	5.3	12.8	4.9	1.3
内視鏡のみ	48.0	51.1	22.1	39.3	27.9	11.7	11.0	35.5
手術+内視鏡	0.3	0.2	1.2	1.7	7.9	10.3	4.8	0.5
放射線のみ	0.0	0.0	0.0	0.2	1.8	3.1	2.3	1.0
薬物療法のみ	0.3	0.2	2.0	0.4	2.5	4.7	14.4	0.8
放射線+薬物	0.0	0.0	0.0	0.0	0.4	2.2	2.6	0.0
薬物+その他	0.1	0.0	0.9	0.0	0.1	0.2	0.1	0.0
手術/内視鏡+放射線	0.1	0.1	0.2	0.7	4.2	4.3	3.1	2.1
手術/内視鏡+薬物	30.6	32.6	13.5	26.9	33.0	33.4	31.7	17.0
手術/内視鏡+その他	10.7	8.5	28.9	16.7	4.3	1.4	0.6	12.0
手術/内視鏡+放射線+薬物	0.1	0.1	0.1	0.5	4.3	4.3	3.2	1.0
他の組み合わせ	7.0	4.9	25.2	8.5	3.1	1.0	1.2	6.4
治療なし	1.4	1.1	3.9	2.5	5.3	10.4	20.2	22.4

12. 甲状腺

	全登録		症例区分その他を除く	初回治療開始例	治療前ステージ集計			術後病理学的ステージ集計			
	全登録数	施設数			対象数*1	%*2	施設数	対象数*1	%*2	施設数	
2015	12,082	417	11,680	8,849							
2016	14,465	708	14,119	10,498	乳頭・濾胞癌	9,826	93.6	601	7,628	72.7	580
					未分化癌	237	2.3	154	34	0.3	580
					髄様癌	127	1.2	97	100	1.0	580
2017	15,005	753	14,601	10,782	乳頭・濾胞癌	10,114	93.8	637	9,084	84.3	613
					未分化癌	245	2.3	157	103	1.0	75
					髄様癌	113	1.0	91	101	0.9	85

*1 治療前ステージ、術後病理学的ステージ集計対象数の定義は、62 ページを参照

*2 分母は初回治療開始例

2016 年からは都道府県から推薦された病院、小児がん拠点病院を、2017 年からは任意参加病院を含む

図 4-12-0 に、甲状腺癌(乳頭・濾胞癌、未分化癌、髄様癌)全体での施設別の登録数の分布を示した。1 施設当たりの最小登録数は 1 例、最大登録数は 218 例であった。



図 4-12-0 施設別登録数の分布

表 4-12-0 施設別登録件数

	平均	標準偏差	中央値	最小値	p25	p75	最大値	累積登録割合 50%	累積登録割合 80%	施設数
2017	16	21	9	1	4	21	218	99	252	639

累積登録割合:登録数の多い施設からみて、50%、80%の登録数を占める施設数

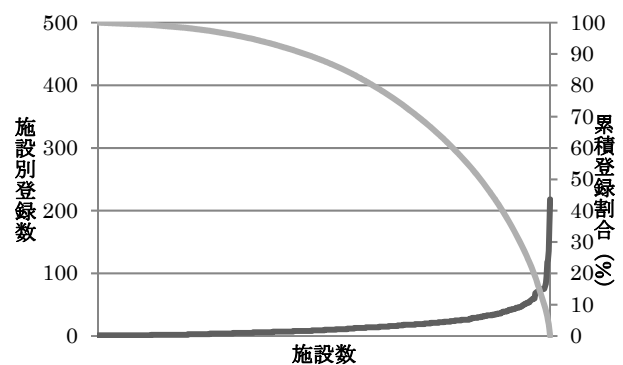
甲状腺癌(乳頭・濾胞癌)

平均年齢は 58 歳で、男性が 27.2%、女性が 72.8%と女性が多い。

表 4-12①乳頭・濾胞癌-1 に、UICC TNM 分類治療前ステージ別登録数の割合を示した。I 期の割合が最も多く約 50%であり、次いで IVA 期が約 13%であった。参考として、45 歳未満と 45 歳以上別の病期分布を示した。これを見ると、45 歳未満では、I 期が約 88%を占めるのに対し、45 歳以上では、I 期は約 39%、II~IV 期の割合が 45 歳未満より多い傾向にあった。

表 4-12①乳頭・濾胞癌-2 に、UICC TNM 分類術後病理学的ステージ別登録数の割合を示した。I 期が約 43%と最も多く、III 期が約 32%であった。年齢別にみると、45 歳未満では I 期が約 97%、45 歳以上では III 期が約 43%と最も多かった。

表 4-12-3 に、UICC TNM 分類治療前ステージ 施設別の病期の割合の分布を示した。I 期の登録割合にはばらつきが大きく、施設によって病期の分布がばらついている。

参考 年齢

		平均	標準偏差	中央値	最小値	p25	p75	最大値	合計
2017	全体	58.1	16.2	60.1	4.7	45.7	70.4	98.0	10,114
	拠点	58.1	16.2	60.3	4.7	45.8	70.3	98.0	8,248
	県推薦	57.7	16.2	59.6	13.0	45.2	70.4	94.8	1,759
	任意	61.5	15.7	64.9	21.0	47.9	74.4	92.6	107

表 4-12①乳頭・濾胞癌-1 UICC TNM 分類治療前ステージ別登録数の割合(参照付表 7-12①乳頭・濾胞癌-1)

	I 期	II 期	III 期	IV 期	IVA	IVB	IVC	不明	該当無	合計
2016	50.1	9.8	11.5	17.9	13.7	0.4	3.7	10.7	0.1	9,826
2017	50.7	9.6	11.4	17.2	13.3	0.4	3.5	0.0	11.0	10,114

亜分類不明等があるため、亜分類の合計が必ずしも当該病期の総数と一致しない

表 4-12①乳頭・濾胞癌-2 UICC TNM 分類術後病理学的ステージ別登録数の割合(参照付表 7-12①乳頭・濾胞癌-2)

	I 期	II 期	III 期	IV 期	IVA	IVB	IVC	適用外等	不明	該当無	合計
2016	44.8	4.7	33.7	16.3	15.2	0.1	0.9	0.2	0.3	0.0	7,628
2017	42.7	4.8	32.2	19.2	16.1	0.3	2.9	0.2	1.0	0.0	9,084

亜分類不明等があるため、亜分類の合計が必ずしも当該病期の総数と一致しない

表 4-12①乳頭・濾胞癌-参考 UICC TNM 分類総合ステージ別登録数の割合

	I 期	II 期	III 期	IV 期	IVA	IVB	IVC	不明	該当無	合計
2016	44.4	5.6	28.2	20.2	16.0	0.4	3.7	1.6	0.0	9,826
2017	44.2	5.0	29.7	20.1	15.9	0.4	3.7	1.1	0.0	10,114

亜分類不明等があるため、亜分類の合計が必ずしも当該病期の総数と一致しない

表 4-12①乳頭・濾胞癌-3 UICC TNM 分類治療前ステージ 施設別の病期の割合の分布(対象例 10 例以上の 315 施設)

	中央値	最小値	25%値	(四分位範囲)	75%値	最大値
I 期	50.0	6.7	40.0	21.1	61.1	91.3
II 期	8.5	0.0	4.3	9.9	14.3	29.4
III 期	10.0	0.0	5.6	9.8	15.4	43.8
IV 期	15.4	0.0	9.1	15.2	24.3	63.6

表 4-12①乳頭・濾胞癌-参考1 UICC TNM 分類治療前ステージ別登録数の割合:年齢階級別

45 歳未満

	I 期	II 期	III 期	IV 期	IVA	IVB	IVC	不明	該当無	合計
2016	87.6	2.3	0.4	0.7	0.7	0.0	0.0	8.9	0.1	2,306
2017	88.2	1.9	0.3	0.3	0.3	0.0	0.0	9.3	0.1	2,395

45 歳以上

	I 期	II 期	III 期	IV 期	IVA	IVB	IVC	不明	該当無	合計
2016	38.6	12.1	14.9	23.2	17.7	0.5	4.9	11.2	0.1	7,520
2017	39.1	12.0	14.9	22.4	17.3	0.5	4.6	11.6	0.1	7,719

表 4-12①乳頭・濾胞癌-参考2 UICC TNM 分類術後病理学的ステージ別登録数の割合:年齢階級別

45 歳未満

	I 期	II 期	III 期	IV 期	IVA	IVB	IVC	適用外	不明	該当無	合計
2016	97.4	0.8	0.9	0.7	0.7	0.0	0.0	0.0	0.1	0.1	1,928
2017	96.9	1.9	0.6	0.2	0.0	0.0	0.1	0.4	0.1	0.0	2,290

45 歳以上

	I 期	II 期	III 期	IV 期	IVA	IVB	IVC	適用外	不明	該当無	合計
2016	27.0	6.0	44.8	21.5	20.1	0.2	1.3	0.0	0.4	0.1	5,700
2017	24.4	5.7	42.8	25.6	21.4	0.3	3.8	0.2	1.3	0.0	6,794

表 4-12①乳頭・濾胞癌-参考 3 UICC TNM 分類総合ステージ別登録数の割合:年齢階級別

45 歳未満

	I 期	II 期	III 期	IV 期	IVA	IVB	IVC	不明	該当無	合計
2017	97.2	1.9	0.5	0.2	0.0	0.0	0.1	0.1	0.0	2,395

45 歳以上

	I 期	II 期	III 期	IV 期	IVA	IVB	IVC	不明	該当無	合計
2017	27.8	6.0	38.7	26.2	21.4	0.3	3.8	1.4	0.0	7,719

(参考)施設毎の0/I 期とIV 期の割合の分布図(対象例10例以上の施設)



表 4-12①乳頭・濾胞癌-4 に、UICC TNM 分類治療前ステージ別にみた治療方法の割合を、表 4-12①乳頭・濾胞癌-5 に UICC TNM 分類治療前ステージ別にみた治療方法の割合 (他施設での治療を含む) を示した。病期別にみた主な治療方法は、比較的病期が進むに連れて割合は少なくなるものの、I～IV期のすべての病期において手術のみが最も多くの割合を占めていた。他施設での治療を含めると、若干ではあるが IV 期の IVA、IVB において手術/内視鏡+放射線の割合が高くなった。

表 4-12①乳頭・濾胞癌-4 UICC TNM 分類治療前ステージ別にみた治療方法の割合 (参照付表 7-12①乳頭・濾胞癌-3)

治療前ステージ 全体	I 期 5,128	II 期 971	III 期 1,153	IV 期 1,735	IVA 1,340	IVB 40	IVC 354	不明 1,115
手術のみ	71.7	75.3	74.2	55.7	60.7	32.5	39.5	81.3
内視鏡のみ	0.3	0.2	0.1	0.0	0.0	0.0	0.0	1.3
手術+内視鏡	0.0	0.0	0.0	0.0	0.0	0.0	0.0	0.0
放射線のみ	0.0	0.0	0.0	0.9	0.3	0.0	3.4	0.1
薬物療法のみ	0.3	0.1	0.3	2.6	1.1	15.0	6.8	0.1
放射線+薬物	0.0	0.0	0.0	0.3	0.1	0.0	1.1	0.0
薬物+その他	0.0	0.0	0.0	0.1	0.0	0.0	0.3	0.0
手術/内視鏡+放射線	1.2	0.9	2.2	6.5	6.0	2.5	8.8	1.4
手術/内視鏡+薬物	12.2	13.8	15.4	18.3	19.0	10.0	16.7	8.7
手術/内視鏡+その他	0.1	0.0	0.0	0.1	0.1	0.0	0.3	0.1
手術/内視鏡+放射線+薬物	0.5	0.6	1.0	2.9	2.6	5.0	4.0	0.4
他の組み合わせ	0.1	0.1	0.0	0.3	0.2	2.5	0.3	0.0
治療なし	13.5	9.0	6.8	12.3	9.9	32.5	18.9	6.5

表 4-12①乳頭・濾胞癌-4 参考 UICC TNM 分類総合ステージ別にみた治療方法の割合

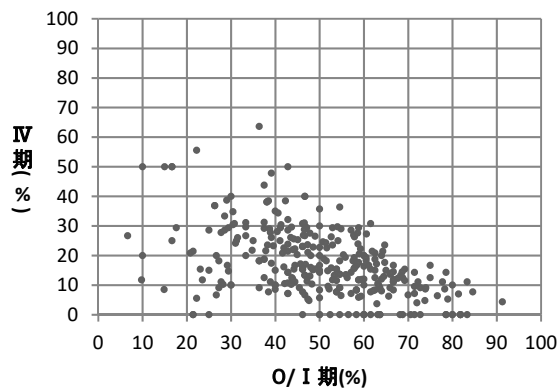
総合ステージ 全体	I 期 4,470	II 期 507	III 期 2,999	IV 期 2,028	IVA 1,608	IVB 46	IVC 374	不明 107
手術のみ	72.2	71.4	78.2	58.1	62.4	39.1	42.0	33.6
内視鏡のみ	0.5	0.8	0.3	0.0	0.0	0.0	0.0	0.0
手術+内視鏡	0.0	0.0	0.0	0.0	0.0	0.0	0.0	0.0
放射線のみ	0.0	0.0	0.0	0.8	0.2	0.0	3.2	0.9
薬物療法のみ	0.3	0.2	0.1	2.2	0.9	13.0	6.4	0.9
放射線+薬物	0.0	0.0	0.0	0.2	0.1	0.0	1.1	0.0
薬物+その他	0.0	0.0	0.0	0.0	0.0	0.0	0.3	0.0
手術/内視鏡+放射線	1.4	1.0	1.1	6.3	5.7	4.3	9.1	0.0
手術/内視鏡+薬物	10.7	11.4	14.8	18.2	19.1	8.7	15.8	2.8
手術/内視鏡+その他	0.1	0.0	0.0	0.1	0.1	0.0	0.3	0.0
手術/内視鏡+放射線+薬物	0.4	1.0	0.5	2.9	2.7	4.3	3.5	0.0
他の組み合わせ	0.1	0.2	0.1	0.2	0.1	2.2	0.3	0.0
治療なし	14.3	14.0	4.9	10.9	8.8	28.3	18.2	61.7

表 4-12①乳頭・濾胞癌-5 UICC TNM 分類治療前ステージ別にみた治療方法の割合(他施設での治療を含む)

治療前ステージ 全体	I 期	II 期	III 期	IV 期	IVA	IVB	IVC	不明
手術のみ	70.8	73.1	72.2	51.1	57.0	30.0	31.4	80.7
内視鏡のみ	0.3	0.2	0.1	0.0	0.0	0.0	0.0	1.3
手術+内視鏡	0.0	0.2	0.1	0.0	0.0	0.0	0.0	0.0
放射線のみ	0.0	0.0	0.0	0.9	0.4	0.0	3.1	0.1
薬物療法のみ	0.3	0.1	0.3	2.6	1.1	15.0	6.8	0.1
放射線+薬物	0.0	0.0	0.0	0.3	0.1	0.0	1.4	0.0
薬物+その他	0.0	0.0	0.0	0.1	0.0	0.0	0.3	0.0
手術/内視鏡+放射線	2.0	2.5	3.9	10.9	9.5	5.0	16.9	1.8
手術/内視鏡+薬物	12.1	13.6	15.4	16.2	17.1	7.5	13.6	8.4
手術/内視鏡+その他	0.2	0.2	0.2	0.2	0.2	0.0	0.3	0.2
手術/内視鏡+放射線+薬物	0.7	1.0	1.0	5.1	4.4	7.5	7.3	0.7
他の組み合わせ	0.1	0.1	0.0	0.5	0.4	2.5	0.6	0.1
治療なし	13.5	9.0	6.8	12.1	9.9	32.5	18.4	6.5

表 4-12①乳頭・濾胞癌-5 参考 UICC TNM 分類総合ステージ別にみた治療方法の割合(他施設での治療を含む)

総合ステージ 全体	I 期	II 期	III 期	IV 期	IVA	IVB	IVC	不明
手術のみ	71.3	69.2	77.4	53.1	58.1	37.0	33.4	32.7
内視鏡のみ	0.5	0.8	0.3	0.0	0.0	0.0	0.0	0.0
手術+内視鏡	0.0	0.2	0.1	0.0	0.0	0.0	0.0	0.0
放射線のみ	0.0	0.0	0.0	0.8	0.3	0.0	2.9	0.9
薬物療法のみ	0.4	0.2	0.1	2.2	0.9	13.0	6.4	0.9
放射線+薬物	0.0	0.0	0.0	0.3	0.1	0.0	1.3	0.0
薬物+その他	0.0	0.0	0.0	0.0	0.0	0.0	0.3	0.0
手術/内視鏡+放射線	2.1	2.6	1.7	11.1	9.8	4.3	17.6	0.0
手術/内視鏡+薬物	10.6	11.4	14.6	16.3	17.3	8.7	12.8	2.8
手術/内視鏡+その他	0.2	0.0	0.1	0.3	0.2	2.2	0.3	0.9
手術/内視鏡+放射線+薬物	0.7	1.4	0.7	4.8	4.4	4.3	6.7	0.0
他の組み合わせ	0.1	0.2	0.1	0.3	0.2	2.2	0.5	0.0
治療なし	14.2	14.0	4.9	10.8	8.7	28.3	17.6	61.7

甲状腺癌（未分化癌）

対象数が少ないため全体でのみ示すが、平均年齢は75歳で男性が35.9%、女性が64.1%を占めた。

表4-12②未分化癌-1に、UICC TNM分類治療前ステージ別登録数の割合を示した。IVC期の割合が最も多く約41%であり、次いでIVB期が約26%であった。

表4-12②未分化癌-2に、UICC TNM分類術後病理学的ステージ別登録数の割合を示した。IVBが約48%であった。

UICC TNM分類総合ステージ別登録数の割合を示した。IVCが約42%、IVBが約37%であった。

参考 年齢

	平均	標準偏差	中央値	最小値	p25	p75	最大値	合計
2017 全体	74.8	10.1	74.8	38.3	69.1	82.4	99.8	245

表4-12②未分化癌-1 UICC TNM分類治療前ステージ別登録数の割合(参照付表7-12②未分化癌-1)

	0期	I期	II期	III期	IV期	IVA	IVB	IVC	不明	該当無	合計
2016				0.4	91.1	18.1	25.7	47.3	7.6	0.8	237
2017				0.8	89.8	22.5	26.1	40.8	9.0	0.4	245

亜分類不明等があるため、亜分類の合計が必ずしも当該病期の総数と一致しない

表4-12②未分化癌-2 UICC TNM分類術後病理学的ステージ別登録数の割合(参照付表7-12②未分化癌-2)

	0期	I期	II期	III期	IV期	IVA	IVB	IVC	適用外等	不明	該当無	合計
2016					94.1	29.4	52.9	11.8	2.9	2.9	0.0	34
2017					97.1	22.3	47.6	27.2	1.9	0.0	1.0	103

亜分類不明等があるため、亜分類の合計が必ずしも当該病期の総数と一致しない

表4-12②未分化癌-参考 UICC TNM分類総合ステージ別登録数の割合

	0期	I期	II期	III期	IV期	IVA	IVB	IVC	不明	該当無	合計
2016					94.1	16.5	30.4	47.3	5.1	0.8	237
2017					98.0	19.2	36.7	42.0	1.6	0.4	245

亜分類不明等があるため、亜分類の合計が必ずしも当該病期の総数と一致しない

表4-12②未分化癌-3に、UICC TNM分類治療前ステージ別にみた治療方法の割合を、表4-12②未分化癌-4にUICC TNM分類治療前ステージ別にみた治療方法の割合(他施設での治療を含む)を示した。また、それぞれUICC TNM分類総合ステージ別にみた治療方法の割合を示した。主な治療方法は、IVA期が手術のみと薬物療法のみ、IVB、IVC期が薬物療法のみであった。但し、全体として対象数が少ないため患者の個別の状況により治療方法に変動を与える可能性がある点に留意する必要がある。他施設での治療を加味しても治療方法の割合はほぼ同様であった。

表4-12②未分化癌-3 UICC TNM分類治療前ステージ別にみた治療方法の割合(参照付表7-12②未分化癌-3)

治療前ステージ	I期	II期	III期	IV期	IVA	IVB	IVC	不明
全体			(1-3)	220	55	64	100	22
手術のみ			50.0	11.8	21.8	7.8	8.0	31.8
内視鏡のみ			0.0	0.0	0.0	0.0	0.0	0.0
手術+内視鏡			0.0	0.0	0.0	0.0	0.0	0.0
放射線のみ			0.0	4.1	1.8	7.8	3.0	0.0
薬物療法のみ			0.0	32.7	18.2	31.3	42.0	0.0
放射線+薬物			0.0	3.6	3.6	6.3	2.0	0.0
薬物+その他			0.0	0.5	1.8	0.0	0.0	0.0
手術/内視鏡+放射線			0.0	5.9	10.9	6.3	3.0	9.1
手術/内視鏡+薬物			0.0	10.9	9.1	9.4	13.0	18.2
手術/内視鏡+その他			0.0	0.0	0.0	0.0	0.0	0.0
手術/内視鏡+放射線+薬物			50.0	8.6	16.4	14.1	1.0	22.7
他の組み合わせ			0.0	0.0	0.0	0.0	0.0	0.0
治療なし			0.0	21.8	16.4	17.2	28.0	18.2

表 4-12②未分化癌-3 参考 UICC TNM 分類総合ステージ別にみた治療方法の割合

総合ステージ 全体	I 期	II 期	III 期 0	IV 期 240	IVA 47	IVB 90	IVC 103	不明 (4-6)
手術のみ				14.2	21.3	17.8	7.8	0.0
内視鏡のみ				0.0	0.0	0.0	0.0	0.0
手術+内視鏡				0.0	0.0	0.0	0.0	0.0
放射線のみ				3.8	2.1	5.6	2.9	0.0
薬物療法のみ				30.0	21.3	22.2	40.8	0.0
放射線+薬物				3.3	4.3	4.4	1.9	0.0
薬物+その他				0.4	2.1	0.0	0.0	0.0
手術/内視鏡+放射線				6.3	10.6	7.8	2.9	0.0
手術/内視鏡+薬物				11.7	6.4	11.1	14.6	0.0
手術/内視鏡+その他				0.0	0.0	0.0	0.0	0.0
手術/内視鏡+放射線+薬物				10.4	12.8	18.9	1.9	0.0
他の組み合わせ				0.0	0.0	0.0	0.0	0.0
治療なし				20.0	19.1	12.2	27.2	100.0

表 4-12②未分化癌-5 UICC TNM 分類治療前ステージ別にみた治療方法の割合(他施設での治療を含む)

治療前ステージ 全体	I 期	II 期	III 期 (1-3)	IV 期 220	IVA 55	IVB 64	IVC 100	不明 22
手術のみ			50.0	11.4	21.8	6.3	8.0	31.8
内視鏡のみ			0.0	0.0	0.0	0.0	0.0	0.0
手術+内視鏡			0.0	0.0	0.0	0.0	0.0	0.0
放射線のみ			0.0	4.1	1.8	7.8	3.0	0.0
薬物療法のみ			0.0	32.7	18.2	31.3	42.0	0.0
放射線+薬物			0.0	3.6	3.6	6.3	2.0	0.0
薬物+その他			0.0	0.5	1.8	0.0	0.0	0.0
手術/内視鏡+放射線			0.0	6.4	10.9	7.8	3.0	9.1
手術/内視鏡+薬物			0.0	10.5	7.3	9.4	13.0	18.2
手術/内視鏡+その他			0.0	0.0	0.0	0.0	0.0	0.0
手術/内視鏡+放射線+薬物			50.0	9.1	18.2	14.1	1.0	22.7
他の組み合わせ			0.0	0.0	0.0	0.0	0.0	0.0
治療なし			0.0	21.8	16.4	17.2	28.0	18.2

表 4-12②未分化癌-5 参考 UICC TNM 分類総合ステージ別にみた治療方法の割合(他施設での治療を含む)

総合ステージ 全体	I 期	II 期	III 期 0	IV 期 240	IVA 47	IVB 90	IVC 103	不明 (4-6)
手術のみ				13.8	21.3	16.7	7.8	0.0
内視鏡のみ				0.0	0.0	0.0	0.0	0.0
手術+内視鏡				0.0	0.0	0.0	0.0	0.0
放射線のみ				3.8	2.1	5.6	2.9	0.0
薬物療法のみ				30.0	21.3	22.2	40.8	0.0
放射線+薬物				3.3	4.3	4.4	1.9	0.0
薬物+その他				0.4	2.1	0.0	0.0	0.0
手術/内視鏡+放射線				6.7	10.6	8.9	2.9	0.0
手術/内視鏡+薬物				11.3	4.3	11.1	14.6	0.0
手術/内視鏡+その他				0.0	0.0	0.0	0.0	0.0
手術/内視鏡+放射線+薬物				10.8	14.9	18.9	1.9	0.0
他の組み合わせ				0.0	0.0	0.0	0.0	0.0
治療なし				20.0	19.1	12.2	27.2	100.0

甲状腺癌（髄様癌）

対象数が少ないため全体でのみ示すが、平均年齢は 57 歳で、男性が 36.3%、女性が 63.7%を占めた。

表 4-12③髄様癌-1 に、UICC TNM 分類治療前ステージ別登録数の割合を示した。

表 4-12③髄様癌-2 に、UICC TNM 分類術後病理学的ステージ別登録数の割合を示した。

甲状腺癌（髄様癌）に関しては、対象例が限られているため、経年傾向を見る際には注意が必要である。

参考 年齢

	平均	標準偏差	中央値	最小値	p25	p75	最大値	合計
2017 全体	57.3	18.4	61.8	14.4	42.4	70.7	91.4	113

表 4-12③髄様癌-1 UICC TNM 分類治療前ステージ別登録数の割合(参照付表 7-12③髄様癌-1)

	0期	I期	II期	III期	IV期	IVA	IVB	IVC	不明	該当無	合計
2016		32.3	20.5	5.5	29.1	18.9	1.6	8.7	12.6	0.0	127
2017		40.7	21.2	2.7	24.8	19.5	0.0	5.3			113

亜分類不明等があるため、亜分類の合計が必ずしも当該病期の総数と一致しない

表 4-12③髄様癌-2 UICC TNM 分類術後病理学的ステージ別登録数の割合(参照付表 7-12③髄様癌-2)

	0期	I期	II期	III期	IV期	IVA	IVB	IVC	適用外等	不明	該当無	合計
2016		38.0	20.0	18.0	24.0	22.0	1.0	1.0	0.0	0.0	0.0	100
2017		41.6	18.8	13.9	25.7	23.8	0.0	2.0	0.0	0.0	0.0	101

亜分類不明等があるため、亜分類の合計が必ずしも当該病期の総数と一致しない

表 4-12③髄様癌-参考 UICC TNM 分類総合ステージ別登録数の割合

	0期	I期	II期	III期	IV期	IVA	IVB	IVC	不明	該当無	合計
2016		33.9	15.7	15.0	33.1	22.0	2.4	8.7	2.4	0.0	127
2017		38.9	19.5	12.4	29.2	23.9	0.0	5.3	0.0	0.0	113

亜分類不明等があるため、亜分類の合計が必ずしも当該病期の総数と一致しない

表 4-12③髄様癌-3 UICC TNM 分類治療前ステージ 施設別の病期の割合の分布(対象例 10 例以上の 97 施設)

	中央値	最小値	25%値	(四分位範囲)	75%値	最大値
I期	0.0	0.0	0.0	100.0	100.0	100.0
II期	0.0	0.0	0.0	0.0	0.0	100.0
III期	0.0	0.0	0.0	0.0	0.0	100.0
IV期	0.0	0.0	0.0	50.0	50.0	100.0

表 4-12③髄様癌-4 に、UICC TNM 分類治療前ステージ別にみた治療方法の割合を、表 4-12③髄様癌-5 に UICC TNM 分類治療前ステージ別にみた治療方法の割合 (他施設での治療を含む) を示した。それぞれ UICC TNM 分類総合ステージ別に治療方法の割合を示した。全体として、対象数が限られている点に留意する必要がある。IVC 期を除き、手術のみが主な治療方法であった。

表 4-12③髄様癌-4 UICC TNM 分類治療前ステージ別にみた治療方法の割合 (参照付表 7-12③髄様癌-3)

治療前ステージ 全体	I 期 46	II 期 24	III 期 (1-3)	IV 期 28	IVA 22	IVB 0	IVC (4-6)	不明 12
手術のみ	82.6	75.0	66.7	46.4	59.1	0.0	0.0	91.7
内視鏡のみ	2.2	0.0	0.0	0.0	0.0	0.0	0.0	0.0
手術+内視鏡	0.0	0.0	0.0	0.0	0.0	0.0	0.0	0.0
放射線のみ	0.0	0.0	0.0	0.0	0.0	0.0	0.0	0.0
薬物療法のみ	0.0	0.0	0.0	10.7	4.5	0.0	33.3	0.0
放射線+薬物	0.0	0.0	0.0	0.0	0.0	0.0	0.0	0.0
薬物+その他	0.0	0.0	0.0	0.0	0.0	0.0	0.0	0.0
手術/内視鏡+放射線	0.0	0.0	0.0	7.1	4.5	0.0	16.7	0.0
手術/内視鏡+薬物	10.9	4.2	33.3	17.9	22.7	0.0	0.0	8.3
手術/内視鏡+その他	0.0	0.0	0.0	0.0	0.0	0.0	0.0	0.0
手術/内視鏡+放射線+薬物	0.0	0.0	0.0	0.0	0.0	0.0	0.0	0.0
他の組み合わせ	0.0	0.0	0.0	0.0	0.0	0.0	0.0	0.0
治療なし	4.3	20.8	0.0	17.9	9.1	0.0	50.0	0.0

表 4-12③髄様癌-4 参考 UICC TNM 分類総合ステージ別にみた治療方法の割合

総合ステージ 全体	I 期 44	II 期 22	III 期 14	IV 期 33	IVA 27	IVB 0	IVC (4-6)	不明 0
手術のみ	88.6	68.2	78.6	51.5	63.0	0.0	0.0	0.0
内視鏡のみ	2.3	0.0	0.0	0.0	0.0	0.0	0.0	0.0
手術+内視鏡	0.0	0.0	0.0	0.0	0.0	0.0	0.0	0.0
放射線のみ	0.0	0.0	0.0	0.0	0.0	0.0	0.0	0.0
薬物療法のみ	0.0	0.0	0.0	9.1	3.7	0.0	33.3	0.0
放射線+薬物	0.0	0.0	0.0	0.0	0.0	0.0	0.0	0.0
薬物+その他	0.0	0.0	0.0	0.0	0.0	0.0	0.0	0.0
手術/内視鏡+放射線	0.0	0.0	0.0	6.1	3.7	0.0	16.7	0.0
手術/内視鏡+薬物	4.5	9.1	21.4	18.2	22.2	0.0	0.0	0.0
手術/内視鏡+その他	0.0	0.0	0.0	0.0	0.0	0.0	0.0	0.0
手術/内視鏡+放射線+薬物	0.0	0.0	0.0	0.0	0.0	0.0	0.0	0.0
他の組み合わせ	0.0	0.0	0.0	0.0	0.0	0.0	0.0	0.0
治療なし	4.5	22.7	0.0	15.2	7.4	0.0	50.0	0.0

表 4-12③髄様癌-5 UICC TNM 分類治療前ステージ別にみた治療方法の割合(他施設での治療を含む)

治療前ステージ 全体	I 期 46	II 期 24	III 期 (1-3)	IV 期 28	IVA 22	IVB 0	IVC (4-6)	不明 12
手術のみ	82.6	75.0	66.7	46.4	59.1	0.0	0.0	83.3
内視鏡のみ	2.2	0.0	0.0	0.0	0.0	0.0	0.0	0.0
手術+内視鏡	0.0	0.0	0.0	0.0	0.0	0.0	0.0	0.0
放射線のみ	0.0	0.0	0.0	0.0	0.0	0.0	0.0	0.0
薬物療法のみ	0.0	0.0	0.0	10.7	4.5	0.0	33.3	0.0
放射線+薬物	0.0	0.0	0.0	0.0	0.0	0.0	0.0	0.0
薬物+その他	0.0	0.0	0.0	0.0	0.0	0.0	0.0	0.0
手術/内視鏡+放射線	0.0	0.0	0.0	7.1	4.5	0.0	16.7	0.0
手術/内視鏡+薬物	10.9	4.2	33.3	17.9	22.7	0.0	0.0	8.3
手術/内視鏡+その他	0.0	0.0	0.0	0.0	0.0	0.0	0.0	8.3
手術/内視鏡+放射線+薬物	0.0	0.0	0.0	0.0	0.0	0.0	0.0	0.0
他の組み合わせ	0.0	0.0	0.0	0.0	0.0	0.0	0.0	0.0
治療なし	4.3	20.8	0.0	17.9	9.1	0.0	50.0	0.0

表 4-12③髄様癌-5 参考 UICC TNM 分類総合ステージ別にみた治療方法の割合(他施設での治療を含む)

総合ステージ 全体	I 期 44	II 期 22	III 期 14	IV 期 33	IVA 27	IVB 0	IVC (4-6)	不明 0
手術のみ	88.6	68.2	78.6	48.5	59.3	0.0	0.0	0.0
内視鏡のみ	2.3	0.0	0.0	0.0	0.0	0.0	0.0	0.0
手術+内視鏡	0.0	0.0	0.0	0.0	0.0	0.0	0.0	0.0
放射線のみ	0.0	0.0	0.0	0.0	0.0	0.0	0.0	0.0
薬物療法のみ	0.0	0.0	0.0	9.1	3.7	0.0	33.3	0.0
放射線+薬物	0.0	0.0	0.0	0.0	0.0	0.0	0.0	0.0
薬物+その他	0.0	0.0	0.0	0.0	0.0	0.0	0.0	0.0
手術/内視鏡+放射線	0.0	0.0	0.0	6.1	3.7	0.0	16.7	0.0
手術/内視鏡+薬物	4.5	9.1	21.4	18.2	22.2	0.0	0.0	0.0
手術/内視鏡+その他	0.0	0.0	0.0	3.0	3.7	0.0	0.0	0.0
手術/内視鏡+放射線+薬物	0.0	0.0	0.0	0.0	0.0	0.0	0.0	0.0
他の組み合わせ	0.0	0.0	0.0	0.0	0.0	0.0	0.0	0.0
治療なし	4.5	22.7	0.0	15.2	7.4	0.0	50.0	0.0

13. 胆嚢

	全登録		症例区分 その他を 除く	初回 治療 開始 例	治療前ステージ集計			術後病理学的ステージ集計		
	全登録数	施設数			対象数*1	%*2	施設数	対象数*1	%*2	施設数
2017	6,591	800	6,362	5,264	5,245	99.6	778	2,463	46.8	692

*1 治療前ステージ、術後病理学的ステージ集計対象数の定義は、62 ページを参照

*2 分母は初回治療開始例

2016 年からは都道府県から推薦された病院、小児がん拠点病院を、2017 年からは任意参加病院を含む

図 4-13-0 に、施設別の登録数の分布を示した。1 施設当たりの最小登録数は 1 例、最大登録数は 39 例であった。平均年齢は全体で 76 歳、がん診療連携拠点病院等が 75 歳、都道府県推薦病院が 77 歳、任意参加病院が 79 歳であった。男性が 45.9%、女性が 54.1%を占めた。

表 4-13-1 に、UICC TNM 分類治療前ステージ別登録数の割合を示した。登録されている病期としては、IV 期が最も多く約 42%、次いで III 期が約 19%であった。

表 4-13-2 に、UICC TNM 分類術後病理学的ステージ別登録数の割合を示した。II 期が約 33%と最も多く、次いで III 期が約 23%であった。

表 4-13-3 に、UICC TNM 分類治療前ステージ 施設別の病期の割合の分布を示した。IV 期の登録割合にはバラつきがあった。



図 4-13-0 施設別登録数の分布

表 4-13-0 施設別登録件数(参照 Web 付表)

	平均	標準偏差	中央値	最小値	p25	p75	最大値	累積登録 割合 50%	累積登録割 合 80%	施設数
2017	7	5	6	1	3	9	39	206	434	778

累積登録割合:登録数の多い施設からみて、50%、80%の登録数を占める施設数

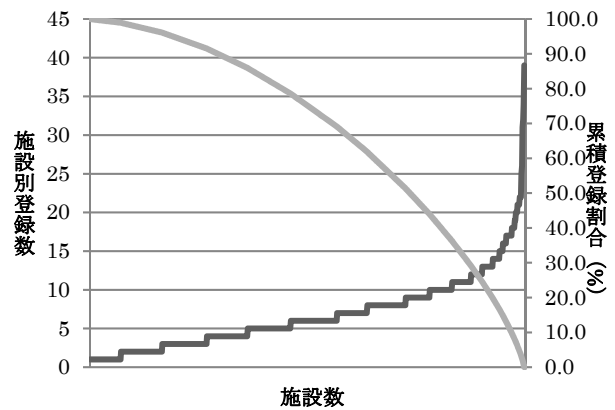
参考 年齢

		平均	標準偏差	中央値	最小値	p25	p75	最大値	合計
胆嚢癌	2017 全体	75.5	10.7	76.7	28.3	68.8	83.3	104.8	5,245
	拠点	74.8	10.8	76.0	28.3	68.2	82.5	104.8	3,549
	県推薦	76.7	10.6	78.1	33.1	70.3	84.4	102.9	1,528
	任意	78.5	10.6	79.6	37.3	72.1	85.9	101.5	168

表 4-13-1 UICC TNM 分類治療前ステージ別登録数の割合(参照付表 7-13-1)

	0 期	I 期	II 期	III 期	IIIA	IIIB	IV 期	IVA	IVB	不明	空欄(該当無)	合計
2017	0.9	8.0	10.6	19.0	9.3	9.7	41.7	4.4	37.2	19.7	0.2	5,245

亜分類不明等があるため、亜分類の合計が必ずしも当該病期の総数と一致しない

表 4-13-2 UICC TNM 分類術後病理学的ステージ別登録数の割合(参照付表 7-13-2)

	0 期	I 期	II 期	III 期	IIIA	IIIB	IV 期	IVA	IVB	適用外等	不明	空欄(該当無)	合計
2017	10.3	20.8	33.1	23.4	7.6	15.8	10.3	2.1	8.2	1.1	1.1	0.0	2,463

亜分類不明等があるため、亜分類の合計が必ずしも当該病期の総数と一致しない

表 4-13-参考 UICC TNM 分類総合ステージ別登録数の割合

	0 期	I 期	II 期	III 期	IIIA	IIIB	IV 期	IVA	IVB	不明	空欄(該当無)	合計
2017	4.8	10.4	16.4	20.8	8.3	12.5	44.6	4.6	39.9	3.1	0.0	5,245

亜分類不明等があるため、亜分類の合計が必ずしも当該病期の総数と一致しない

表 4-13-3 UICC TNM 分類治療前ステージ 施設別の病期の割合の分布(対象例 10 例以上の 170 施設)

	中央 値	最小 値	25p	(四分 位範 囲)	75p	最大 値
0 期	0.0	0.0	0.0	0.0	0.0	16.7
I 期	8.3	0.0	0.0	12.0	12.0	30.0
II 期	9.1	0.0	0.0	18.2	18.2	63.6
III 期	18.2	0.0	10.0	18.6	28.6	52.9
IV 期	41.7	6.7	30.0	20.0	50.0	83.3

(参考)施設毎の0/I 期とIV期の割合の分布
図(対象例10例以上の施設)



表 4-13-4 に、UICC TNM 分類 治療前ステージ別にみた治療方法の割合を、表 4-13-4 参考として UICC TNM 分類総合ステージ別にみた治療方法の割合を示した。治療前ステージ、総合ステージ別にみても、I、II 期では、手術のみが最も多かった。III 期では手術のみ、薬物療法のみ、あるいは手術/内視鏡と薬物療法が主な治療方法であった。IV 期では、治療無しの割合が治療前ステージ、総合ステージ別にみても、45%を超えていた。

表 4-13-4 UICC TNM 分類治療前ステージ別にみた治療方法の割合(参照付表 7-13-3)

治療前ステージ 全体	I 期	II 期	III 期	III A	III B	IV 期	IV A	IV B	不明
手術のみ	83.2	72.6	31.2	35.4	27.2	2.7	10.9	1.5	74.3
内視鏡のみ	0.5	0.0	0.1	0.0	0.2	0.0	0.0	0.1	0.2
手術+内視鏡	0.0	0.0	0.0	0.0	0.0	0.0	0.0	0.0	0.0
放射線のみ	0.2	0.0	0.2	0.0	0.4	0.4	0.4	0.4	0.1
薬物療法のみ	1.0	0.4	17.2	11.9	22.2	43.6	39.6	44.2	1.5
放射線+薬物	0.0	0.2	0.8	0.4	1.2	0.5	0.0	0.6	0.1
薬物+その他	0.0	0.0	1.0	0.8	1.2	0.6	0.4	0.7	0.0
手術/内視鏡+放射線	0.0	0.2	0.1	0.0	0.2	0.0	0.0	0.0	0.1
手術/内視鏡+薬物	7.2	19.0	17.3	13.8	20.7	2.3	6.5	1.7	11.9
手術/内視鏡+その他	0.2	0.4	0.1	0.2	0.0	0.0	0.0	0.0	0.2
手術/内視鏡+放射線+薬物	0.0	0.0	0.2	0.2	0.2	0.0	0.4	0.0	0.3
他の組み合わせ	0.0	0.0	0.9	1.0	0.8	1.1	2.6	1.0	0.6
治療なし	7.7	7.3	30.9	36.2	25.8	48.6	39.1	49.8	10.7

表 4-13-4 参考 UICC TNM 分類総合ステージ別にみた治療方法の割合

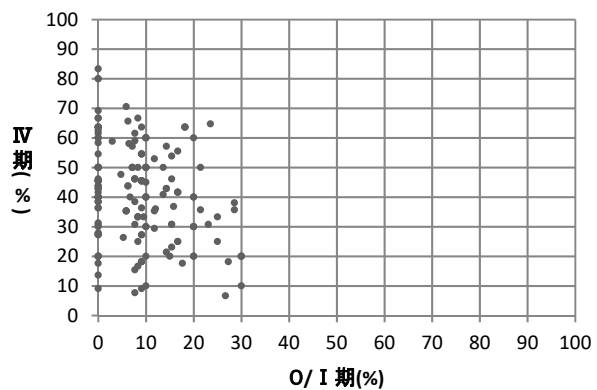
総合ステージ 全体	I 期	II 期	III 期	III A	III B	IV 期	IV A	IV B	不明
手術のみ	91.2	79.3	32.8	31.9	33.4	5.6	14.0	4.7	14.4
内視鏡のみ	0.2	0.2	0.1	0.0	0.2	0.0	0.0	0.0	0.6
手術+内視鏡	0.0	0.0	0.0	0.0	0.0	0.0	0.0	0.0	0.0
放射線のみ	0.2	0.0	0.2	0.0	0.3	0.4	0.4	0.4	0.6
薬物療法のみ	0.7	0.2	15.7	13.3	17.2	40.8	37.4	41.2	10.0
放射線+薬物	0.0	0.1	0.7	0.5	0.9	0.5	0.0	0.6	0.6
薬物+その他	0.0	0.0	0.9	0.9	0.9	0.6	0.4	0.6	0.0
手術/内視鏡+放射線	0.0	0.1	0.2	0.2	0.2	0.0	0.0	0.0	0.0
手術/内視鏡+薬物	2.0	14.6	20.0	11.2	25.8	5.4	8.2	5.1	1.3
手術/内視鏡+その他	0.4	0.3	0.1	0.0	0.2	0.0	0.0	0.0	0.0
手術/内視鏡+放射線+薬物	0.0	0.1	0.4	0.5	0.3	0.0	0.4	0.0	0.6
他の組み合わせ	0.0	0.0	0.9	1.1	0.8	1.1	2.1	1.0	3.1
治療なし	5.3	5.0	28.1	40.4	20.0	45.5	37.0	46.5	68.8

表 4-13-5 に UICC TNM 分類治療前ステージ別にみた他施設での治療実施を含む治療方法の割合、表 4-13-5 参考に、UICC TNM 分類総合ステージ別にみた他施設での治療実施を含む治療方法の割合を示した。自施設治療のみで集計した場合と治療方法の割合に大きな差はなかった。

表 4-13-5 UICC TNM 分類治療前ステージ別にみた治療方法の割合(他施設での治療を含む)

治療前ステージ 全体	I 期	II 期	III 期	III A	III B	IV 期	IV A	IV B	不明
手術のみ	82.7	72.0	31.0	35.4	26.8	2.7	10.9	1.5	74.0
内視鏡のみ	0.5	0.0	0.1	0.0	0.2	0.0	0.0	0.1	0.2
手術+内視鏡	0.0	0.0	0.0	0.0	0.0	0.0	0.0	0.0	0.1
放射線のみ	0.2	0.0	0.2	0.0	0.4	0.4	0.4	0.4	0.1
薬物療法のみ	1.0	0.4	17.3	12.1	22.2	43.5	39.6	44.1	1.5
放射線+薬物	0.0	0.2	0.8	0.4	1.2	0.7	0.4	0.8	0.1
薬物+その他	0.0	0.0	1.1	0.8	1.4	0.8	0.4	0.8	0.0
手術/内視鏡+放射線	0.0	0.2	0.1	0.0	0.2	0.0	0.0	0.0	0.1
手術/内視鏡+薬物	7.7	19.4	17.5	13.8	21.1	2.2	6.1	1.7	12.1
手術/内視鏡+その他	0.2	0.4	0.1	0.2	0.0	0.0	0.0	0.1	0.2
手術/内視鏡+放射線+薬物	0.0	0.0	0.2	0.2	0.2	0.1	0.9	0.0	0.3
他の組み合わせ	0.0	0.2	0.8	1.0	0.6	1.2	3.0	1.0	0.6
治療なし	7.7	7.3	30.8	36.0	25.8	48.3	38.3	49.6	10.7

表 4-13-5 参考 UICC TNM 分類総合ステージ別にみた治療方法の割合(他施設での治療を含む)

総合ステージ 全体	I 期	II 期	III 期	III A	III B	IV 期	IV A	IV B	不明
手術のみ	91.2	78.7	32.4	31.9	32.8	5.6	14.0	4.6	14.4
内視鏡のみ	0.2	0.2	0.1	0.0	0.2	0.0	0.0	0.0	0.6
手術+内視鏡	0.0	0.1	0.0	0.0	0.0	0.0	0.0	0.0	0.0
放射線のみ	0.2	0.0	0.2	0.0	0.3	0.4	0.4	0.4	0.6
薬物療法のみ	0.7	0.2	15.8	13.5	17.2	40.7	37.4	41.1	10.0
放射線+薬物	0.0	0.1	0.7	0.5	0.9	0.7	0.4	0.7	0.6
薬物+その他	0.0	0.0	1.0	0.9	1.1	0.7	0.4	0.8	0.0
手術/内視鏡+放射線	0.0	0.1	0.2	0.2	0.2	0.0	0.0	0.0	0.0
手術/内視鏡+薬物	2.0	15.0	20.1	11.0	26.2	5.4	8.2	5.1	1.3
手術/内視鏡+その他	0.4	0.3	0.1	0.0	0.2	0.0	0.0	0.0	0.0
手術/内視鏡+放射線+薬物	0.0	0.1	0.4	0.5	0.3	0.1	0.8	0.0	0.6
他の組み合わせ	0.0	0.0	1.0	1.4	0.8	1.1	2.1	1.0	3.1
治療なし	5.3	5.0	28.0	40.1	20.0	45.2	36.2	46.3	68.8

14. 喉頭

	全登録		症例区分 その他を除く	初回治療開始例	治療前ステージ集計			術後病理学的ステージ集計		
	全登録数	施設数			対象数*1	%*2	施設数	対象数*1	%*2	施設数
2017	6,104	607	5,978	4,930	4,898	99.4	488	1,601	32.5	353

*1 治療前ステージ、術後病理学的ステージ集計対象数の定義は、62 ページを参照

*2 分母は初回治療開始例

2016 年からは都道府県から推薦された病院、小児がん拠点病院を、2017 年からは任意参加病院を含む

図 4-14-0 に、施設別の登録数の分布を示した。1 施設当たりの最小登録数は 1 例、最大登録数は 58 例であった。平均年齢は全体で 72 歳、がん診療連携拠点病院等が 72 歳、都道府県推薦病院が 73 歳、任意参加病院が 73 歳であった。男性が 92.4%、女性が 7.6% を占めた。

表 4-14-1 に、UICC TNM 分類治療前ステージ別登録数の割合を示した。登録されている病期としては、I 期が最も多く約 39%、次いで II 期が約 21%であった。

表 4-14-2 に、UICC TNM 分類術後病理学的ステージ別登録数の割合を示した。I 期が約 32%と最も多く、次いで IV 期が約 26%であった。

表 4-14-3 に、UICC TNM 分類治療前ステージ 施設別の病期の割合の分布を示した。0/ I 期の登録割合

にはバラつきがあるが IV 期の登録割合は 0~40%にほとんどの施設が含まれていた。



図 4-14-0 施設別登録数の分布

表 4-14-0 施設別登録件数(参照 Web 付表)

	平均	標準偏差	中央値	最小値	p25	p75	最大値	累積登録割合 50%	累積登録割合 80%	施設数
2017	10	9	8	1	3	14	58	98	221	448

累積登録割合:登録数の多い施設からみて、50%、80%の登録数を占める施設数

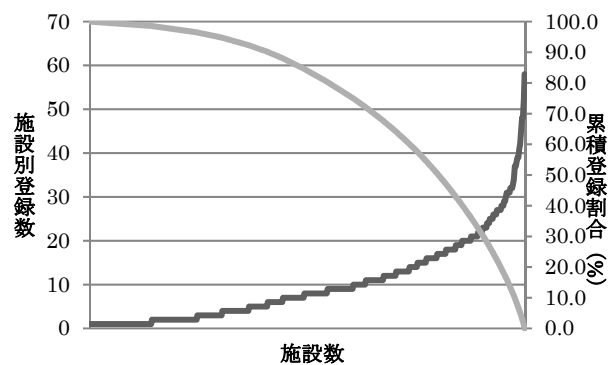
参考 年齢

		平均	標準偏差	中央値	最小値	p25	p75	最大値	合計
喉頭癌	2017 全体	71.7	9.6	72.1	0.2	66.2	78.2	99.6	4,898
	拠点	71.6	9.6	72.0	30.1	66.0	78.1	99.6	4,219
	県推薦	72.7	9.4	72.7	0.1	67.8	79.0	95.9	657
	任意	73.3	9.1	72.7	58.3	66.2	81.7	87.1	22

表 4-14-1 UICC TNM 分類治療前ステージ別登録数の割合(参照付表 7-14-1)

	0期	I期	II期	III期	IV期	IVA	IVB	IVC	不明	空欄(該当無)	合計
2017	4.9	39.1	20.6	14.5	16.6	14.5	0.6	1.5	4.3	0.0	4,898

亜分類不明等があるため、亜分類の合計が必ずしも当該病期の総数と一致しない

表 4-14-2 UICC TNM 分類術後病理学的ステージ別登録数の割合(参照付表 7-11-2)

	0期	I期	II期	III期	IV期	IVA	IVB	IVC	適用外等	不明	空欄(該当無)	合計
2017	11.9	31.6	10.0	13.5	25.6	24.4	0.4	0.8	5.8	1.4	0.2	1,601

亜分類不明等があるため、亜分類の合計が必ずしも当該病期の総数と一致しない

表 4-14-参考 UICC TNM 分類総合ステージ別登録数の割合

	0期	I期	II期	III期	IV期	IVA	IVB	IVC	不明	空欄(該当無)	合計
2017	6.6	40.2	21.3	13.4	17.8	15.6	0.6	1.6	0.8	0.0	4,898

亜分類不明等があるため、亜分類の合計が必ずしも当該病期の総数と一致しない

表 4-14-3 UICC TNM 分類治療前ステージ 施設別の病期の割合の分布(対象例 10 例以上の 197 施設)

	中央 値	最小 値	25p	(四分 位範 囲)	75p	最大 値
0 期	3.8	0.0	0.0	7.7	7.7	40.0
I 期	37.0	5.6	37.0	11.0	48.0	81.8
II 期	20.0	0.0	12.5	16.9	29.4	57.1
III 期	14.3	0.0	8.3	11.7	20.0	37.8
IV 期	15.4	0.0	8.3	16.7	25.0	46.2

(参考)施設毎の0/I 期とIV期の割合の分布
図(対象例10例以上の施設)



表 4-14-4 に、UICC TNM 分類 治療前ステージ別にみた治療方法の割合を、表 4-14-4 参考として、UICC TNM 分類総合ステージ別にみた治療方法の割合を示した。治療前、総合ステージ別にみても、I 期では放射線のみ、II 期と III 期では放射線と薬物療法、IV 期では手術のみが主な治療方法であった。

表 4-14-4 UICC TNM 分類治療前ステージ別にみた治療方法の割合(参照付表 7-14-3)

治療前ステージ 全体	I 期 1,913	II 期 1,011	III 期 711	IV 期 814	IVA 709	IVB 31	IVC 74	不明 208
手術のみ	11.7	7.4	32.3	27.6	31.0	3.2	5.4	33.2
内視鏡のみ	5.8	1.7	0.3	0.2	0.1	0.0	1.4	18.3
手術+内視鏡	0.0	0.0	0.0	0.2	0.1	3.2	0.0	1.0
放射線のみ	62.8	39.3	10.5	6.1	6.3	6.5	4.1	1.9
薬物療法のみ	0.6	0.8	1.1	5.0	3.2	6.5	21.6	1.0
放射線+薬物	6.7	42.0	39.9	26.2	26.0	32.3	25.7	1.0
薬物+その他	0.1	0.1	0.0	0.0	0.0	0.0	0.0	0.0
手術/内視鏡+放射線	5.4	1.6	2.5	9.0	9.9	6.5	1.4	20.2
手術/内視鏡+薬物	0.1	0.5	2.8	4.5	4.8	3.2	2.7	1.0
手術/内視鏡+その他	0.8	0.1	0.4	0.0	0.0	0.0	0.0	5.3
手術/内視鏡+放射線+薬物	0.6	1.3	2.8	7.2	7.6	12.9	1.4	4.3
他の組み合わせ	2.4	2.3	0.7	1.1	1.3	0.0	0.0	3.4
治療なし	3.2	3.0	6.5	12.7	9.6	25.8	36.5	9.6

表 4-14-4 参考 UICC TNM 分類総合ステージ別にみた治療方法の割合

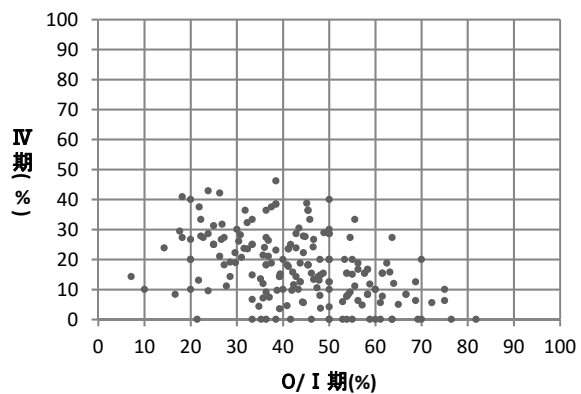
総合ステージ 全体	I 期 1,967	II 期 1,042	III 期 657	IV 期 873	IVA 764	IVB 31	IVC 78	不明 38
手術のみ	12.4	7.9	28.0	30.7	34.2	3.2	7.7	10.5
内視鏡のみ	5.5	2.1	0.5	0.2	0.1	0.0	1.3	7.9
手術+内視鏡	0.1	0.1	0.2	0.1	0.0	3.2	0.0	0.0
放射線のみ	61.1	38.1	11.4	5.7	5.9	6.5	3.8	10.5
薬物療法のみ	0.6	0.8	1.2	4.7	3.0	6.5	20.5	5.3
放射線+薬物	6.5	40.8	43.2	24.4	24.1	32.3	24.4	5.3
薬物+その他	0.1	0.1	0.0	0.0	0.0	0.0	0.0	0.0
手術/内視鏡+放射線	6.5	2.4	1.8	9.3	9.9	12.9	1.3	0.0
手術/内視鏡+薬物	0.1	0.5	3.0	4.4	4.6	3.2	2.6	0.0
手術/内視鏡+その他	1.2	0.1	0.5	0.0	0.0	0.0	0.0	0.0
手術/内視鏡+放射線+薬物	0.5	1.8	2.4	7.7	8.2	6.5	2.6	2.6
他の組み合わせ	2.4	2.5	0.8	1.0	1.2	0.0	0.0	7.9
治療なし	3.1	2.9	7.0	11.8	8.8	25.8	35.9	50.0

表 4-14-5 UICC TNM 分類治療前ステージ別にみた他施設での治療を含む治療方法の割合を、表 4-14-5 参考に UICC TNM 分類総合ステージ別にみた他施設での治療を含む治療方法の割合を示した。自施設で実施した治療のみを考慮した場合と大きな差はなかった。

表 4-14-5 UICC TNM 分類治療前ステージ別にみた治療方法の割合(他施設での治療を含む)

治療前ステージ 全体	I 期 1,913	II 期 1,011	III 期 711	IV 期 814	IVA 709	IVB 31	IVC 74	不明 208
手術のみ	11.5	7.4	32.2	27.0	30.3	3.2	5.4	31.3
内視鏡のみ	5.6	1.6	0.3	0.2	0.1	0.0	1.4	17.8
手術+内視鏡	0.0	0.0	0.0	0.2	0.1	3.2	0.0	1.4
放射線のみ	62.9	39.4	10.5	6.3	6.5	6.5	4.1	1.9
薬物療法のみ	0.7	0.8	0.8	4.9	3.1	6.5	21.6	1.0
放射線+薬物	6.7	42.0	40.1	26.2	26.1	29.0	25.7	1.0
薬物+その他	0.1	0.1	0.0	0.0	0.0	0.0	0.0	0.0
手術/内視鏡+放射線	5.6	1.7	2.5	9.5	10.4	6.5	1.4	22.1
手術/内視鏡+薬物	0.1	0.5	3.0	4.7	4.9	3.2	2.7	1.0
手術/内視鏡+その他	0.8	0.1	0.4	0.0	0.0	0.0	0.0	4.3
手術/内視鏡+放射線+薬物	0.6	1.3	3.0	7.4	7.6	16.1	1.4	4.3
他の組み合わせ	2.4	2.3	0.7	1.1	1.3	0.0	0.0	4.3
治療なし	3.1	2.9	6.5	12.5	9.4	25.8	36.5	9.6

表 4-14-5 参考 UICC TNM 分類総合ステージ別にみた治療方法の割合(他施設での治療を含む)

総合ステージ 全体	I 期 1,967	II 期 1,042	III 期 657	IV 期 873	IVA 764	IVB 31	IVC 78	不明 38
手術のみ	12.2	7.9	28.0	30.0	33.4	3.2	7.7	7.9
内視鏡のみ	5.4	1.8	0.5	0.2	0.1	0.0	1.3	7.9
手術+内視鏡	0.1	0.2	0.2	0.1	0.0	3.2	0.0	0.0
放射線のみ	61.2	38.2	11.4	5.8	6.0	6.5	3.8	10.5
薬物療法のみ	0.7	0.8	0.9	4.6	2.9	6.5	20.5	5.3
放射線+薬物	6.5	40.8	43.4	24.4	24.2	29.0	24.4	5.3
薬物+その他	0.1	0.1	0.0	0.0	0.0	0.0	0.0	0.0
手術/内視鏡+放射線	6.8	2.6	1.8	9.7	10.5	12.9	1.3	2.6
手術/内視鏡+薬物	0.1	0.5	3.0	4.6	4.8	3.2	2.6	0.0
手術/内視鏡+その他	1.1	0.0	0.5	0.0	0.0	0.0	0.0	0.0
手術/内視鏡+放射線+薬物	0.5	1.8	2.6	7.8	8.2	9.7	2.6	2.6
他の組み合わせ	2.4	2.6	0.8	1.0	1.2	0.0	0.0	7.9
治療なし	3.0	2.8	7.0	11.7	8.6	25.8	35.9	50.0

15. 腎

	全登録		症例区分その他を除く	初回治療開始例	治療前ステージ集計			術後病理学的ステージ集計		
	全登録数	施設数			対象数*1	%*2	施設数	対象数*1	%*2	施設数
2017	19,361	804	18,882	15,803	15,653	99.1	733	12,822	81.1	676

*1 治療前ステージ、術後病理学的ステージ集計対象数の定義は、62 ページを参照

*2 分母は初回治療開始例

2016 年からは都道府県から推薦された病院、小児がん拠点病院を、2017 年からは任意参加病院を含む

図 4-15-0 に、施設別の登録数の分布を示した。1 施設当たりの最小登録数は 1 例、最大登録数は 155 例であった。平均年齢は全体で 67 歳、がん診療連携拠点病院等が 67 歳、都道府県推薦病院が 68 歳、任意参加病院が 68 歳であった。男性が 70.5%、女性が 29.5%を占めた。

表 4-15-1 に、UICC TNM 分類治療前ステージ別登録数の割合を示した。登録されている病期としては、I 期が最も多く約 69%、次いで IV 期が約 13%であった。

表 4-15-2 に、UICC TNM 分類術後病理学的ステージ別登録数の割合を示した。I 期が約 75%と最も多く、次いで III 期が約 13%であった。

表 4-15-3 に、UICC TNM 分類治療前ステージ 施設別の病期の割合の分布を示した。I 期の登録割合に

は 50~90%に、IV 期の登録割合は 0~30%にほとんどの施設が含まれていた。



図 4-15-0 施設別登録数の分布

表 4-15-0 施設別登録件数(参照 Web 付表)

	平均	標準偏差	中央値	最小値	p25	p75	最大値	累積登録割合 50%	累積登録割合 80%	施設数
2017	21	21	15	1	6	29	155	141	329	733

累積登録割合:登録数の多い施設からみて、50%、80%の登録数を占める施設数

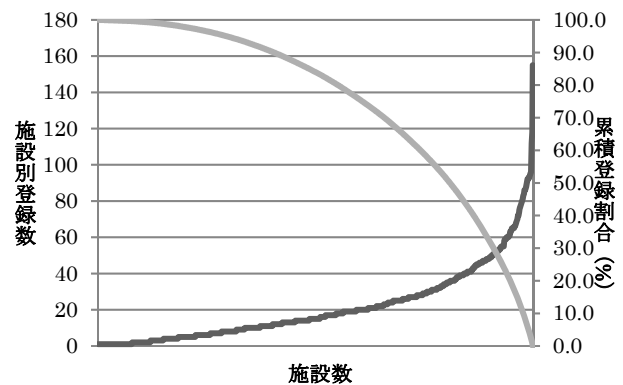
参考 年齢

			平均	標準偏差	中央値	最小値	p25	p75	最大値	合計
腎癌	2017	全体	67.2	12.3	68.5	0.9	59.7	76.1	101.5	15,653
		拠点	66.9	12.3	68.2	4.4	59.3	75.8	100.2	12,108
		県推薦	68.4	12.2	69.5	25.0	60.9	77.1	101.5	3,123
		任意	68.3	12.2	69.5	25.8	61.3	76.7	96.7	421

表 4-15-1 UICC TNM 分類治療前ステージ別登録数の割合(参照付表 7-11-1)

	0期	I期	II期	III期	IV期	不明	空欄(該当無)	合計
2017	0.0	69.3	6.0	7.9	13.0	3.9	0.0	15,653

亜分類不明等があるため、亜分類の合計が必ずしも当該病期の総数と一致しない

表 4-15-2 UICC TNM 分類術後病理学的ステージ別登録数の割合(参照付表 7-11-2)

	0期	I期	II期	III期	IV期	適用外等	不明	空欄(該当無)	合計
2017		74.8	5.2	12.6	5.9	1.4	0.3	0.0	12,822

亜分類不明等があるため、亜分類の合計が必ずしも当該病期の総数と一致しない

表 4-15-参考 UICC TNM 分類総合ステージ別登録数の割合

	0期	I期	II期	III期	IV期	不明	空欄(該当無)	合計
2017		69.8	4.7	11.8	13.0	0.7	0.0	15,653

亜分類不明等があるため、亜分類の合計が必ずしも当該病期の総数と一致しない

表 4-15-3 UICC TNM 分類治療前ステージ 施設別の病期の割合の分布(対象例 10 例以上の 486 施設)

	中央 値	最小 値	25p	(四分 位範 圍)	75p	最大 値
0 期	0.0	0.0	0.0	0.0	0.0	5.0
I 期	69.8	15.8	60.0	17.6	77.6	100.0
II 期	5.9	0.0	2.2	7.3	9.5	27.3
III 期	6.9	0.0	2.8	7.9	10.7	36.4
IV 期	11.8	0.0	7.4	10.8	18.2	50.0

(参考)施設毎の0/I 期とIV 期の割合の分布
図(対象例10例以上の施設)



表 4-15-4 に、UICC TNM 分類 治療前ステージ別にみた治療方法の割合を、表 4-15-4 参考として、UICC TNM 分類総合ステージ別にみた治療方法の割合を示した。I～III 期ともに、手術のみが主な治療方法であり、IV 期になると薬物療法のみが約 29%、手術/内視鏡と薬物療法の未来あわせが約 22%であった。

表 4-15-4 UICC TNM 分類治療前ステージ別にみた治療方法の割合(参照付表 7-15-3)

治療前ステージ 全体	I 期 10,839	II 期 931	III 期 1,232	IV 期 2,039	不明 605
手術のみ	84.5	90.0	74.9	14.9	81.3
内視鏡のみ	0.1	0.3	0.2	0.1	0.2
手術+内視鏡	0.0	0.0	0.1	0.0	0.0
放射線のみ	0.0	0.0	0.0	2.5	0.0
薬物療法のみ	0.3	1.0	6.0	29.1	1.5
放射線+薬物	0.0	0.0	0.0	3.1	0.0
薬物+その他	0.1	0.1	0.1	0.6	0.0
手術/内視鏡+放射線	0.0	0.1	0.1	1.0	0.0
手術/内視鏡+薬物	0.3	2.1	7.5	22.0	1.7
手術/内視鏡+その他	0.2	0.4	1.1	1.5	0.0
手術/内視鏡+放射線+薬物	0.0	0.0	0.2	2.2	0.5
他の組み合わせ	2.7	0.2	0.4	1.2	0.5
治療なし	11.8	5.7	9.5	21.8	14.4

表 4-15-4 参考 UICC TNM 分類総合ステージ別にみた治療方法の割合

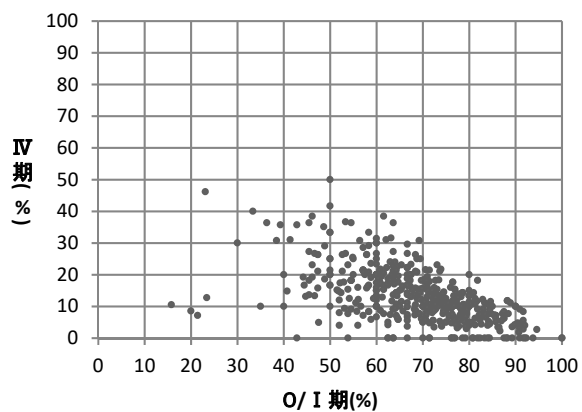
総合ステージ 全体	I 期 10,931	II 期 736	III 期 1,843	IV 期 2,036	不明 107
手術のみ	84.8	87.9	81.2	14.2	12.1
内視鏡のみ	0.1	0.4	0.2	0.1	0.0
手術+内視鏡	0.0	0.0	0.1	0.0	0.0
放射線のみ	0.0	0.0	0.0	2.5	0.0
薬物療法のみ	0.3	1.2	4.0	29.1	8.4
放射線+薬物	0.0	0.0	0.0	3.1	0.0
薬物+その他	0.1	0.1	0.1	0.6	0.0
手術/内視鏡+放射線	0.0	0.1	0.1	1.0	0.0
手術/内視鏡+薬物	0.2	1.9	5.8	22.4	0.0
手術/内視鏡+その他	0.1	0.5	1.1	1.5	0.0
手術/内視鏡+放射線+薬物	0.0	0.0	0.2	2.3	0.9
他の組み合わせ	2.7	0.3	0.3	1.2	0.9
治療なし	11.6	7.5	7.0	21.9	77.6

表 4-15-5 UICC TNM 分類治療前ステージ別にみた他施設での治療実施を含む治療方法の割合を、表 4-15-5 参考として、UICC TNM 分類総合ステージ別にみた他施設での治療実施を含む治療方法の割合を示した。自施設での治療実施のみをみた場合と治療方法の割合に大きな差はなかった。

表 4-15-5 UICC TNM 分類治療前ステージ別にみた治療方法の割合(他施設での治療を含む)

治療前ステージ 全体	I 期 10,839	II 期 931	III 期 1,232	IV 期 2,039	不明 605
手術のみ	84.4	89.9	74.8	14.4	81.0
内視鏡のみ	0.1	0.3	0.2	0.1	0.2
手術+内視鏡	0.0	0.0	0.1	0.0	0.0
放射線のみ	0.0	0.0	0.0	2.3	0.0
薬物療法のみ	0.3	1.0	5.8	28.9	1.3
放射線+薬物	0.0	0.0	0.0	3.3	0.0
薬物+その他	0.1	0.1	0.1	0.6	0.0
手術/内視鏡+放射線	0.0	0.2	0.1	1.1	0.0
手術/内視鏡+薬物	0.3	2.1	7.8	21.9	1.8
手術/内視鏡+その他	0.2	0.4	1.1	1.6	0.2
手術/内視鏡+放射線+薬物	0.0	0.0	0.2	2.7	0.7
他の組み合わせ	2.7	0.2	0.4	1.3	0.5
治療なし	11.8	5.7	9.5	21.7	14.4

表 4-15-5 参考 UICC TNM 分類総合ステージ別にみた治療方法の割合(他施設での治療を含む)

総合ステージ 全体	I 期 10,931	II 期 736	III 期 1,843	IV 期 2,036	不明 107
手術のみ	84.7	87.8	81.0	13.8	12.1
内視鏡のみ	0.1	0.4	0.2	0.1	0.0
手術+内視鏡	0.0	0.0	0.1	0.0	0.0
放射線のみ	0.0	0.0	0.0	2.3	0.0
薬物療法のみ	0.3	1.2	3.9	28.9	7.5
放射線+薬物	0.0	0.0	0.0	3.3	0.0
薬物+その他	0.1	0.1	0.1	0.6	0.0
手術/内視鏡+放射線	0.0	0.3	0.1	1.2	0.0
手術/内視鏡+薬物	0.2	1.9	6.0	22.3	0.9
手術/内視鏡+その他	0.2	0.5	1.2	1.5	0.0
手術/内視鏡+放射線+薬物	0.0	0.0	0.2	2.8	0.9
他の組み合わせ	2.7	0.3	0.3	1.3	0.9
治療なし	11.6	7.5	7.0	21.8	77.6

16. 腎盂尿管

	全登録		症例区分 その他を 除く	初回 治療 開始 例	治療前ステージ集計			術後病理学的ステージ集計		
	全登録数	施設数			対象数*1	%*2	施設数	対象数*1	%*2	施設数
2017	9,851	778	9,613	8,032	8,007	99.7	718	5,647	70.3	651

*1 治療前ステージ、術後病理学的ステージ集計対象数の定義は、62 ページを参照

*2 分母は初回治療開始例

2016 年からは都道府県から推薦された病院、小児がん拠点病院を、2017 年からは任意参加病院を含む

図 4-16-0 に、施設別の登録数の分布を示した。1 施設当たりの最小登録数は 1 例、最大登録数は 47 例であった。平均年齢は全体で 75 歳、がん診療連携拠点病院等が 75 歳、都道府県推薦病院が 76 歳、任意参加病院が 75 歳であった。男性が 68.8%、女性が 31.2%を占めた。

表 4-16-1 に、UICC TNM 分類治療前ステージ別登録数の割合を示した。登録されている病期としては、IV 期が最も多く約 24%、次いで I 期が約 19%であった。

表 4-16-2 に、UICC TNM 分類術後病理学的ステージ別登録数の割合を示した。III 期が約 28%と最も多く、次いで 0 期が約 25.6%であった。

表 4-16-3 に、UICC TNM 分類治療前ステージ 施設別の病期の割合の分布を示した。0/ I 期の登録割合にはバラつきがあるが IV 期の登録割合は 0~40%にほとんどの施設が含まれていた。



図 4-16-0 施設別登録数の分布

表 4-16-0 施設別登録件数(参照 Web 付表)

	平均	標準偏差	中央値	最小値	p25	p75	最大値	累積登録割合 50%	累積登録割合 80%	施設数
2017	11	8	10	1	5	15	47	30	227	718

累積登録割合:登録数の多い施設からみて、50%、80%の登録数を占める施設数

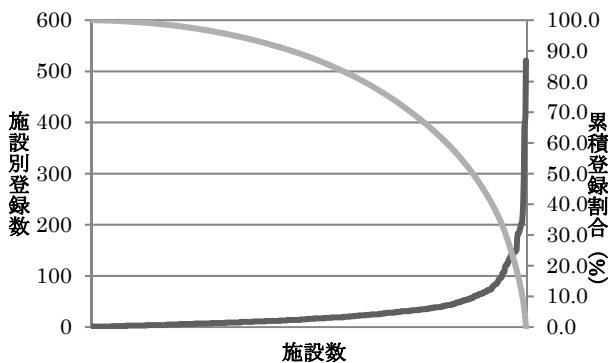
参考 年齢

			平均	標準偏差	中央値	最小値	p25	p75	最大値	合計
腎盂・尿路癌	2017	全体	75.0	9.5	75.7	0.2	69.1	81.8	102.1	8,007
		拠点	74.8	9.3	75.4	0.2	68.9	81.4	102.1	5,729
		県推薦	75.6	9.7	76.8	36.2	69.5	82.6	97.9	1,997
		任意	75.0	10.5	75.8	31.2	69.0	82.8	98.2	281

表 4-16-1 UICC TNM 分類治療前ステージ別登録数の割合(参照付表 7-16-1)

	0期	0a	0is	I期	II期	III期	IV期	不明	空欄(該当無)	合計
2017	14.3	10.6	3.6	19.3	15.1	12.8	24.3	14.2	0.0	8,007

亜分類不明等があるため、亜分類の合計が必ずしも当該病期の総数と一致しない

表 4-16-2 UICC TNM 分類術後病理学的ステージ別登録数の割合(参照付表 7-16-2)

	0期	0a	0is	I期	II期	III期	IV期	適用外等	不明	空欄(該当無)	合計
2017	25.6	20.5	5.1	16.8	12.2	28.0	9.3	7.2	1.0	0.0	5,647

亜分類不明等があるため、亜分類の合計が必ずしも当該病期の総数と一致しない

表 4-16-参考 UICC TNM 分類総合ステージ別登録数の割合

	0期	0a	0is	I期	II期	III期	IV期	不明	空欄(該当無)	合計
2017	20.4	15.5	4.9	15.0	11.1	22.3	26.6	4.5	0.0	8,007

亜分類不明等があるため、亜分類の合計が必ずしも当該病期の総数と一致しない

表 4-16-3 UICC TNM 分類治療前ステージ 施設別の病期の割合の分布(対象例 10 例以上の 359 施設)

	中央値	最小値	25p	(四分位範囲)	75p	最大値
0期	12.5	0.0	6.3	13.8	20.0	57.1
I期	18.2	0.0	10.0	20.0	30.0	73.3
II期	11.8	0.0	6.3	16.5	22.7	59.3
III期	11.1	0.0	7.1	11.0	18.2	41.2
IV期	23.1	0.0	16.7	14.6	31.3	69.2

(参考)施設毎の0/I期とIV期の割合の分布
図(対象例10例以上の施設)



表 4-16-4 に、UICC TNM 分類 治療前ステージ別にみた治療方法の割合を、表 4-16-4 参考に、UICC TNM 分類総合ステージ別にみた治療方法の割合を示した。0～Ⅲ期では、手術のみが、Ⅳ期では、薬物療法のみが主な治療方法であった。

表 4-16-4 UICC TNM 分類治療前ステージ別にみた治療方法の割合(参照付表 7-16-3)

治療前ステージ 全体	0期	0a	0is	I期	Ⅱ期	Ⅲ期	Ⅳ期	不明
	1,147	850	287	1,545	1,207	1,021	1,947	1,138
	100.0	100.0	100.0	100.0	100.0	100.0	100.0	100.0
手術のみ	73.6	79.6	55.4	71.4	66.3	54.2	8.7	52.4
内視鏡のみ	3.5	3.9	2.4	1.0	0.4	0.4	0.6	1.9
手術+内視鏡	1.5	1.4	1.4	1.0	1.5	0.6	0.1	1.3
放射線のみ	0.4	0.0	1.7	1.0	1.2	0.9	2.5	1.3
薬物療法のみ	1.4	0.8	3.1	1.4	1.6	3.2	38.0	2.2
放射線+薬物	0.0	0.0	0.0	0.1	0.3	0.6	2.9	0.2
薬物+その他	0.2	0.1	0.3	0.2	0.1	0.0	0.1	0.0
手術/内視鏡+放射線	0.2	0.2	0.0	0.1	0.0	0.3	0.3	0.4
手術/内視鏡+薬物	5.7	6.0	4.5	10.7	19.7	29.5	13.8	14.4
手術/内視鏡+その他	0.8	0.8	0.7	1.5	0.2	0.3	0.1	0.7
手術/内視鏡+放射線+薬物	0.1	0.0	0.3	0.3	0.1	0.8	0.5	0.2
他の組み合わせ	6.2	2.1	18.5	0.9	0.3	0.3	0.5	2.9
治療なし	6.5	4.9	11.5	10.5	8.4	9.0	32.1	22.1

表 4-16-4 参考 UICC TNM 分類総合ステージ別にみた治療方法の割合

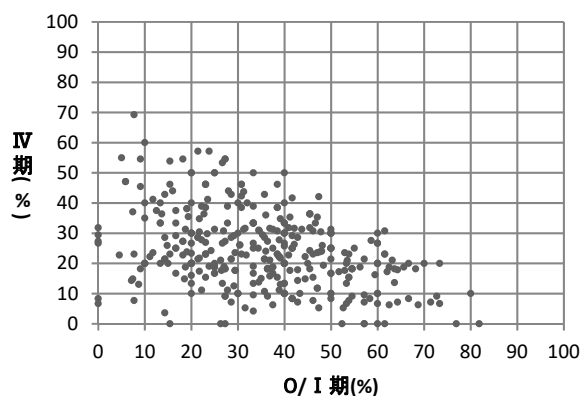
総合ステージ 全体	0期	0a	0is	I期	Ⅱ期	Ⅲ期	Ⅳ期	不明
	1,635	1,243	392	1,203	885	1,789	2,133	362
	100.0	100.0	100.0	100.0	100.0	100.0	100.0	100.0
手術のみ	78.6	83.1	64.3	73.6	67.2	58.8	11.0	4.1
内視鏡のみ	3.2	3.5	2.3	1.1	0.6	0.5	0.6	1.9
手術+内視鏡	1.8	1.9	1.5	1.0	1.5	1.0	0.0	0.0
放射線のみ	0.3	0.0	1.3	1.2	1.6	0.5	2.3	4.1
薬物療法のみ	1.0	0.6	2.3	1.7	2.1	1.8	34.6	6.9
放射線+薬物	0.0	0.0	0.0	0.2	0.5	0.3	2.7	0.6
薬物+その他	0.1	0.1	0.3	0.2	0.1	0.0	0.0	0.0
手術/内視鏡+放射線	0.1	0.1	0.0	0.1	0.0	0.2	0.6	0.0
手術/内視鏡+薬物	4.4	4.6	3.8	5.2	14.4	30.3	17.5	6.6
手術/内視鏡+その他	1.1	1.0	1.3	1.1	0.5	0.4	0.1	0.0
手術/内視鏡+放射線+薬物	0.1	0.0	0.3	0.0	0.1	0.5	0.7	0.0
他の組み合わせ	4.5	1.6	13.8	1.1	0.3	0.2	0.5	8.0
治療なし	4.9	3.6	8.9	13.5	11.2	5.3	29.3	67.7

表 4-16-5 に、UICC TNM 分類治療前ステージ別に他施設での治療実施を含む治療方法の割合を、表 4-16-5 参考に、UICC TNM 分類総合ステージ別に他施設での治療実施を含む治療方法の割合を示した。自施設での治療のみを考慮した場合と治療方法の割合に大きな差はなかった。

表 4-16-5 UICC TNM 分類治療前ステージ別にみた治療方法の割合(他施設での治療を含む)

治療前ステージ	0 期	0a	0is	I 期	II 期	III 期	IV 期	不明
全体	1,147	850	287	1,545	1,207	1,021	1,947	1,138
	100.0	100.0	100.0	100.0	100.0	100.0	100.0	100.0
手術のみ	73.4	79.4	55.4	71.1	66.3	54.2	8.7	52.4
内視鏡のみ	3.5	3.9	2.4	1.0	0.4	0.4	0.6	1.9
手術+内視鏡	1.5	1.4	1.4	1.2	1.5	0.6	0.1	1.3
放射線のみ	0.4	0.0	1.7	1.0	1.2	0.9	2.4	1.3
薬物療法のみ	1.4	0.8	3.1	1.4	1.6	3.2	37.8	2.0
放射線+薬物	0.0	0.0	0.0	0.1	0.3	0.6	3.0	0.3
薬物+その他	0.2	0.1	0.3	0.2	0.1	0.0	0.1	0.0
手術/内視鏡+放射線	0.2	0.2	0.0	0.3	0.0	0.3	0.4	0.4
手術/内視鏡+薬物	5.7	6.0	4.5	10.6	19.7	29.4	13.9	14.3
手術/内視鏡+その他	1.0	1.1	0.7	1.6	0.2	0.3	0.1	0.7
手術/内視鏡+放射線+薬物	0.1	0.0	0.3	0.3	0.1	0.9	0.5	0.3
他の組み合わせ	6.2	2.1	18.5	1.0	0.3	0.3	0.5	3.0
治療なし	6.5	4.9	11.5	10.4	8.4	9.0	32.0	22.1

表 4-16-5 参考 UICC TNM 分類総合ステージ別にみた治療方法の割合(他施設での治療を含む)

総合ステージ	0 期	0a	0is	I 期	II 期	III 期	IV 期	不明
全体	1,635	1,243	392	1,203	885	1,789	2,133	362
	100.0	100.0	100.0	100.0	100.0	100.0	100.0	100.0
手術のみ	78.5	82.9	64.3	73.6	67.1	58.6	11.0	4.1
内視鏡のみ	3.2	3.5	2.3	1.1	0.6	0.5	0.6	1.9
手術+内視鏡	1.8	1.9	1.5	1.0	1.6	1.1	0.0	0.0
放射線のみ	0.3	0.0	1.3	1.2	1.6	0.5	2.2	4.1
薬物療法のみ	1.0	0.6	2.3	1.7	2.1	1.8	34.5	6.4
放射線+薬物	0.0	0.0	0.0	0.2	0.5	0.3	2.7	0.8
薬物+その他	0.1	0.1	0.3	0.2	0.1	0.0	0.1	0.0
手術/内視鏡+放射線	0.1	0.1	0.0	0.2	0.0	0.3	0.6	0.0
手術/内視鏡+薬物	4.4	4.6	3.8	5.2	14.4	30.2	17.6	6.6
手術/内視鏡+その他	1.2	1.2	1.3	1.1	0.5	0.5	0.1	0.0
手術/内視鏡+放射線+薬物	0.1	0.0	0.3	0.0	0.1	0.6	0.7	0.3
他の組み合わせ	4.5	1.6	13.8	1.2	0.3	0.2	0.6	8.0
治療なし	4.9	3.6	8.9	13.4	11.2	5.3	29.3	67.7

参考：年齢と性別分布

IV 結果詳細(腫瘍情報)の集計対象例における年齢階級別登録数の割合及び性別分布を示した。

参考 年齢階級別登録数の割合(%)

	40歳未満	40～64歳	65～74歳	75～84歳	85歳以上	合計
胃癌	0.8	17.7	36.0	35.0	10.5	91,354
大腸癌	1.0	25.1	34.9	29.6	9.4	130,124
結腸癌	1.0	22.5	34.4	31.7	10.5	90,138
直腸癌	1.2	31.0	36.0	24.8	7.0	39,986
肝細胞癌	0.4	18.1	34.0	37.0	10.6	20,179
肝内胆管癌	0.6	20.0	34.2	34.2	11.1	3,447
肺小細胞癌	0.2	17.9	44.2	32.7	5.1	7,995
肺非小細胞癌	0.5	18.3	39.0	33.3	8.8	84,353
乳癌	4.7	51.8	24.3	14.5	4.8	74,189
食道癌	0.3	23.9	41.5	29.1	5.3	23,507
膵臓癌	0.5	19.8	35.9	32.6	11.2	27,585
前立腺癌	0.0	14.2	45.3	34.0	6.5	59,776
子宮頸癌	40.3	45.8	8.1	4.2	1.6	28,610
子宮内膜癌	4.3	58.0	22.7	11.8	3.2	13,562
膀胱癌	0.5	16.0	33.2	35.4	15.0	30,958
甲状腺癌(乳頭・濾胞癌)	15.1	44.1	25.7	12.8	2.3	10,114
甲状腺癌(未分化癌)	0.4	13.1	37.1	33.5	15.9	245
甲状腺癌(髄様癌)	23.0	34.5	24.8	15.9	1.8	113
胆嚢癌	0.3	15.2	28.0	38.0	18.5	5,245
喉頭癌	0.2	21.0	41.9	28.7	8.2	4,898
腎癌	2.3	35.7	33.6	23.4	5.0	15,653
腎盂・尿管癌	0.2	13.1	33.5	39.6	13.6	8,007

参考 性別登録数の割合(%)

	男性	女性	合計
胃癌	70.9	29.1	91,354
大腸癌	60.2	39.8	130,124
結腸癌	58.0	42.0	90,138
直腸癌	65.2	34.8	39,986
肝細胞癌	72.1	27.9	20,179
肝内胆管癌	62.8	37.2	3,447
肺小細胞癌	80.8	19.2	7,995
肺非小細胞癌	65.9	34.1	84,353
乳癌	0.6	99.4	74,189
食道癌	83.6	16.4	23,507
膵臓癌	54.2	45.8	27,585
前立腺癌	100.0	0.0	59,776
子宮頸癌	0.0	100.0	28,610
子宮内膜癌	0.0	100.0	13,562
膀胱癌	78.6	21.4	30,958
甲状腺癌(乳頭・濾胞癌)	27.2	72.8	10,114
甲状腺癌(未分化癌)	35.9	64.1	245
甲状腺癌(髄様癌)	36.3	63.7	113
胆嚢癌	45.9	54.1	5,245
喉頭癌	92.4	7.6	4,898
腎癌	70.5	29.5	15,653
腎盂・尿管癌	68.8	31.2	8,007

17. 病名の告知

(参照表：付表 8-1-1、8-1-2)

がん診療連携拠点病院等院内がん登録標準登録様式 2016 年版より、新たに追加された項目の一つに病名の告知の有無がある。これは、初回治療方針が決定された際に、病名の告知が行なわれていたかを判断するための項目であり、当該腫瘍病名（いわゆる悪性腫瘍「がん」であること）が、患者本人に初回治療開始前に告知されたか否かで判断される。よって、ここでは自施設において初回治療が開始された例（症例区分 20：自施設診断・自施設初回治療開始例、30：他施設診断・自施設初回治療開始例）を集計対象とした。

表 4-13-1 自施設初回治療開始例における初回治療開始時に病名告知有りの登録数の割合の分布：施設、都道府県別

	平均	標準偏差	中央値	最小値	p25	p75	最大値
施設別							
2016	92.0	9.1	94.6	11.1	90.3	96.9	100.0
2017(全体)	92.5	8.9	95.3	13.0	90.8	97.3	100.0
(拠点)	94.8	5.3	96.4	58.6	93.3	98.1	100.0
(県推薦)	91.6	7.8	93.8	40.0	89.2	96.6	100.0
(任意)	88.2	9.5	91.0	52.5	83.6	95.3	100.0
都道府県別							
2016	94.1	1.9	94.5	87.2	93.5	95.5	96.6
2017	95.0	1.7	95.2	88.7	94.1	96.3	97.8

表 4-13-2 自施設初回治療開始例における初回治療開始時に病名告知有りの登録数の割合の分布（20歳以上）：施設、都道府県別（775施設）

	平均	標準偏差	中央値	最小値	p25	p75	最大値
施設別							
2016	92.6	7.0	94.7	21.8	90.5	97.0	100.0
2017(全体)	93.0	7.8	95.4	0.0	90.9	97.5	100.0
(拠点)	94.9	5.3	96.4	58.6	93.3	98.3	100.0
(県推薦)	91.6	7.8	93.8	40.0	89.2	96.6	100.0
(任意)	88.4	9.6	91.1	52.5	83.6	95.4	100.0
都道府県別							
2016	94.2	1.9	94.6	87.4	93.6	95.7	96.7
2017	95.1	1.7	95.3	88.8	94.1	96.3	97.8



図 4-13-1 初回治療開始時に病名が告知有りの登録数の割合、四分位別（左：全体、右：20歳以上）

18. 症状緩和的治療

(参照表：付表 8-2-1)

2016 年診断例よりがん診療連携拠点病院等院内がん登録標準登録様式 2016 年版への登録様式が変更となり、新たに症状緩和的治療の有無（自施設）の項目が追加された。これは、当該腫瘍の初回治療のタイミングで、症状の緩和を目的とした治療の実施の有無について登録されるものであり、従来の「特異的」症状緩和治療の範囲に限定されるものではなく、診療行為として、緩和ケア加算が算定されている場合や投薬・処置の実地等の医行為が対象であり、精神的サポート等の無形に近い症状緩和的なアプローチは含まないものと標準登録様式で定義されている。しかしながら、集計した結果をみると、新規に追加された項目で有り、院内がん登録実務担当者の間において、どのような治療を登録するかの解釈にばらつきが以前あると考えられ、今回の集計結果はそのまま症状緩和的治療の有無として解釈するには問題がある。あくまでも、参考値としてご覧いただきたい。

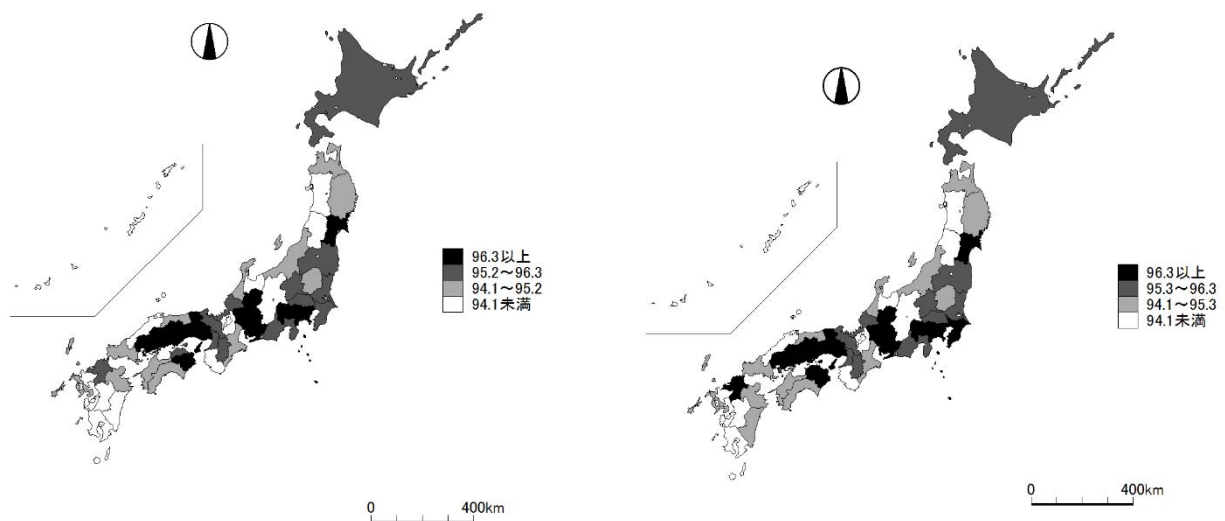
ここでは自施設において初回治療を開始された例（症例区分 20：自施設診断・自施設初回治療開始例、症例区分 30：他施設診断・自施設初回治療開始例）を集計対象とした。

表 8-1-1 自施設初回治療開始例における症状緩和的治療（自施設）有の登録数の割合の分布：施設、都道府県別

	平均	標準偏差	中央値	最小値	p25	p75	最大値
施設別							
2016	14.6	16.9	10.2	0.0	6.2	15.4	100.0
2017(全体)	13.7	15.1	10.0	0.0	5.9	15.3	100.0
(拠点)	13.2	14.7	9.7	0.0	6.1	14.1	99.8
(県推薦)	14.6	16.3	10.6	0.0	5.8	16.6	100.0
(任意)	11.5	10.5	8.9	0.0	4.3	15.6	45.5
都道府県別							
2016	13.2	11.0	10.0	5.1	8.0	12.9	74.5
2017	12.9	10.2	10.2	5.8	8.7	12.3	70.7

表 8-1-2 自施設初回治療開始例における症状緩和的治療（自施設）有の登録数の割合の分布（20 歳以上）：施設、都道府県別

	平均	標準偏差	中央値	最小値	p25	p75	最大値
施設別							
2016	14.7	17.0	10.2	0.0	6.3	15.4	100.0
2017(全体)	13.7	15.4	10.0	0.0	5.9	15.3	100.0
(拠点)	13.2	14.7	9.7	0.0	6.0	14.1	99.8
(県推薦)	14.6	16.3	10.6	0.0	5.8	16.6	100.0
(任意)	11.5	10.5	8.9	0.0	4.3	15.6	45.5
都道府県別							
2016	13.2	11.0	10.0	5.0	8.0	13.0	74.4
2017	12.9	10.1	10.2	5.8	8.7	12.3	70.6

19. 特別集計:精度管理指標及び脳・中枢神経系腫瘍・血液がんの詳細

1. 精度管理指標

1) 治療の実施の有無

院内がん登録における初回治療としては、原発巣・転移巣のがん組織に対して行われた治療、すなわち、当該腫瘍の縮小・切除を意図したがん組織に対する治療のうち、当該腫瘍に関する最初の診断に引き続き行われた、腫瘍に対する治療と定義されている。また最初の診断に引き続き行われた治療の範囲は、治療計画等に記載された治療とし、経過観察が計画された場合あるいは治療前に死亡された場合は経過観察という行為を初回治療と見なして扱うこととするとしている。ここでは、自施設において初回治療として行われた外科的治療、鏡視下治療、内視鏡的治療、放射線療法、化学療法、内分泌療法、その他の治療に関して、自施設および自施設での初回治療開始後に他施設で施行された治療についてどの程度その頻度等を把握されているのかを検討することを目的に集計を行った。

集計対象は、自施設初回治療開始例（症例区分 20, 30）とし、5ヶ月ルールに関係なく、治療の実施の有無についての登録状況を集計している。

自施設での初回治療開始例における自施設での治療の有無別登録数をみると、不明と登録されている例は1%未満であり、ほぼ自施設での治療の頻度については把握されていると考えられる。しかし、個別に登録状況をみると、不明の割合が対象症例の1%を超えている施設が8施設あった。

表 19-1-3 自施設での初回治療開始例における自施設での治療の有無別登録数

	有	(%)	無	(%)	不明	(%)	全体	(%)
自施設外科治療								
拠点病院	192,517	32.5	399,760	67.5	13	0.0	592,290	100.0
都道府県推薦病院	57,936	29.6	137,691	70.4	(4-6)		195,632	100.0
任意参加病院	5,054	26.2	14,236	73.8	0	0.0	19,290	100.0
小児がん拠点	279	52.8	249	47.2	0	0.0	528	100.0
全体	255,786	31.7	551,936	68.3	18	0.0	807,740	100.0
自施設鏡視下治療								
拠点病院	114,040	19.3	478,242	80.7	(7-9)		592,290	100.0
県推薦	34,909	17.8	160,716	82.2	(7-9)		195,632	100.0
任意参加病院	3,511	18.2	15,779	81.8	0	0.0	19,290	100.0
小児がん拠点	(7-9)		521	98.7	0	0.0	528	100.0
全体	152,467	18.9	655,258	81.1	15	0.0	807,740	100.0
自施設内視鏡的治療								
拠点病院	84,690	14.3	507,586	85.7	14	0.0	592,290	100.0
県推薦	33,487	17.1	162,132	82.9	13	0.0	195,632	100.0
任意参加病院	3,629	18.8	15,659	81.2	(1-3)		19,290	100.0
小児がん拠点	(1-3)		527	99.8	0	0.0	528	100.0
全体	121,807	15.1	685,904	84.9	29	0.0	807,740	100.0
自施設放射線治療								
拠点病院	67,092	11.3	525,162	88.7	36	0.0	592,290	100.0
県推薦	14,657	7.5	180,950	92.5	25	0.0	195,632	100.0
任意参加病院	1,464	7.6	17,824	92.4	(1-3)		19,290	100.0
小児がん拠点	66	12.5	462	87.5	0	0.0	528	100.0
全体	83,279	10.3	724,398	89.7	63	0.0	807,740	100.0
自施設化学療法								
拠点病院	181,229	30.6	411,042	69.4	19	0.0	592,290	100.0
県推薦	53,723	27.5	141,899	72.5	10	0.0	195,632	100.0
任意参加病院	4,746	24.6	14,544	75.4	0	0.0	19,290	100.0
小児がん拠点	305	57.8	223	42.2	0	0.0	528	100.0
全体	240,003	29.7	567,708	70.3	29	0.0	807,740	100.0
自施設内分泌療法								
拠点病院	55,058	9.3	537,215	90.7	17	0.0	592,290	100.0
県推薦	19,541	10.0	176,070	90.0	21	0.0	195,632	100.0
任意参加病院	2,148	11.1	17,141	88.9	(1-3)		19,290	100.0
小児がん拠点	0	0.0	528	100.0	0	0.0	528	100.0
全体	76,747	9.5	730,954	90.5	39	0.0	807,740	100.0
自施設その他治療								
拠点病院	16,483	2.8	575,759	97.2	48	0.0	592,290	100.0
県推薦	6,447	3.3	189,149	96.7	36	0.0	195,632	100.0
任意参加病院	600	3.1	18,685	96.9	(4-6)		19,290	100.0
小児がん拠点	22	4.2	505	95.6	(1-3)		528	100.0
全体	23,552	2.9	784,098	97.1	90	0.0	807,740	100.0

自施設での初回治療開始例における自施設での初回治療開始後の他施設での治療の有無別登録数をみると、不明と登録されている例は1%未満であり、ほぼ自施設での治療の頻度については把握されていると考えられる。しかし、施設別に登録状況を見ると、不明の割合が対象症例の1%を超えている施設が113施設あり、そのうち5%を超える施設が12施設あった。

表 19-1-4 自施設での初回治療開始例における初回治療開始後の他施設での治療の有無別登録数

	有	(%)	無	(%)	不明	(%)	全体	(%)
他施設外科治療								
拠点病院	504	0.1	591,430	99.9	356	0.1	592,290	100.0
都道府県推薦病院	312	0.2	193,817	99.1	1,503	0.8	195,632	100.0
任意参加病院	48	0.2	19,206	99.6	36	0.2	19,290	100.0
小児がん拠点	(4-6)		522	98.9	(1-3)		528	100.0
全体	869	0.1	804,975	99.7	1,896	0.2	807,740	100.0
他施設鏡視下治療								
拠点病院	244	0.0	591,771	99.9	275	0.0	592,290	100.0
県推薦	180	0.1	193,973	99.2	1,479	0.8	195,632	100.0
任意参加病院	19	0.1	19,239	99.7	32	0.2	19,290	100.0
小児がん拠点	(1-3)		526	99.6	(1-3)		528	100.0
全体	444	0.1	805,509	99.7	1,787	0.2	807,740	100.0
他施設内視鏡的治療								
拠点病院	180	0.0	591,871	99.9	239	0.0	592,290	100.0
県推薦	90	0.0	194,069	99.2	1,473	0.8	195,632	100.0
任意参加病院	15	0.1	19,251	99.8	24	0.1	19,290	100.0
小児がん拠点	0	0.0	527	99.8	(1-3)		528	100.0
全体	285	0.0	805,718	99.7	1,737	0.2	807,740	100.0
他施設放射線治療								
拠点病院	3,331	0.6	588,204	99.3	755	0.1	592,290	100.0
県推薦	2,030	1.0	191,990	98.1	1,612	0.8	195,632	100.0
任意参加病院	217	1.1	19,042	98.7	31	0.2	19,290	100.0
小児がん拠点	18	3.4	508	96.2	(1-3)		528	100.0
全体	5,596	0.7	799,744	99.0	2,400	0.3	807,740	100.0
他施設化学療法								
拠点病院	2,233	0.4	588,391	99.3	1,666	0.3	592,290	100.0
県推薦	766	0.4	193,199	98.8	1,667	0.9	195,632	100.0
任意参加病院	132	0.7	19,103	99.0	55	0.3	19,290	100.0
小児がん拠点	10	1.9	517	97.9	(1-3)		528	100.0
全体	3,141	0.4	801,210	99.2	3,389	0.4	807,740	100.0
他施設内分泌療法								
拠点病院	1,759	0.3	589,318	99.5	1,213	0.2	592,290	100.0
県推薦	494	0.3	193,474	98.9	1,664	0.9	195,632	100.0
任意参加病院	60	0.3	19,197	99.5	33	0.2	19,290	100.0
小児がん拠点	0	0.0	527	99.8	(1-3)		528	100.0
全体	2,313	0.3	802,516	99.4	2,911	0.4	807,740	100.0
他施設その他治療								
拠点病院	572	0.1	591,281	99.8	437	0.1	592,290	100.0
県推薦	284	0.1	193,743	99.0	1,605	0.8	195,632	100.0
任意参加病院	45	0.2	19,214	99.6	31	0.2	19,290	100.0
小児がん拠点	(4-6)		523	99.1	(1-3)		528	100.0
全体	905	0.1	804,761	99.6	2,074	0.3	807,740	100.0

2. 脳・中枢神経系の登録の内訳

院内がん登録では、頭蓋内に原発した、いわゆる「脳腫瘍」のみならず、髄膜・脳・脊髄及び中枢神経系に発生した腫瘍に関しては、原則的に良性であっても登録対象となっている。2016年診断例より、C70.1、C72.0、C72.1の局在コードが追加された。院内がん登録全国集計における部位分類では、髄膜、NOS

(C70.9)はこれまでその他の分類に含まれていたが、2017年全国集計より部位分類コードの見直しを行い、髄膜、NOSを含め脳・中枢神経系として分類し登録数を集計している。ここでは、脳・中枢神経系登録の内訳として、脳(C70.0, C71, C72.2~C72.9, C75.1~C75.3)と脊髄(C70.1, C70.9, C72.0, C72.1)にわけた登録状況について集計した。

集計対象は、症例区分80のその他を除く全登録数である。

表 19-2-1 脳・中枢神経系腫瘍の内訳

	拠点病院 等	都道府県 推薦	任意参加 病院	小児がん 拠点	総数
総数	19,383	4,582	561	257	24,783
脳					
C700 脳髄膜	5,267	1,323	149	11	6,750
C710 大脳	665	170	38	12	885
C711 前頭葉	1,679	474	57	(4-6)	2,215
C712 側頭葉	1,123	281	38	(7-9)	1,450
C713 頭頂葉	560	161	17	(1-3)	741
C714 後頭葉	202	54	(4-6)	(1-3)	264
C715 脳室、NOS	337	62	14	13	426
C716 小脳、NOS	1,045	285	39	26	1,395
C717 脳幹	514	110	22	28	674
C718 脳の境界部病巣	14	(7-9)	(1-3)	0	24
C719 脳、NOS	522	224	29	14	789
C722 嗅神経	18	(1-3)	0	0	19
C723 視神経	44	10	(1-3)	(4-6)	60
C724 聴神経	1,484	313	38	(1-3)	1,836
C725 脳神経、NOS	252	41	(4-6)	0	297
C728 脳及び中枢神経系の境界部病巣	(7-9)	(1-3)	0	0	10
C729 神経系、NOS	48	15	(1-3)	0	65
C751 下垂体	3,415	656	57	(1-3)	4,130
C752 頭蓋咽頭管	230	15	0	(4-6)	250
C753 松果体	190	32	(1-3)	11	235
脊髄					
C701 脊髄膜	275	58	(4-6)	(1-3)	340
C709 髄膜、NOS	191	104	(7-9)	0	302
C720 脊髄	1,016	139	21	110	1,286
C721 馬尾	283	46	11	0	340

表 19-2-2 脳・中枢神経系腫瘍の内訳（都道府県別）

	脳	脊髄	総数
北海道	642	65	707
青森	283	25	308
岩手	232	20	252
宮城	358	23	381
秋田	243	11	254
山形	288	19	307
福島	343	22	365
茨城	386	45	431
栃木	371	32	403
群馬	293	17	310
埼玉	726	68	794
千葉	845	93	938
東京	3592	479	4071
神奈川	1302	93	1395
新潟	366	35	401
富山	243	16	259
石川	267	21	288
福井	194	20	214
山梨	120	(7-9)	129
長野	462	39	501
岐阜	358	22	380
静岡	621	61	682
愛知	1284	140	1424
三重	284	37	321
滋賀	322	29	351
京都	523	58	581
大阪	1708	198	1906
兵庫	787	68	855
奈良	252	17	269
和歌山	231	26	257
鳥取	161	16	177
島根	159	(7-9)	167
岡山	381	39	420
広島	563	57	620
山口	208	23	231
徳島	134	10	144
香川	214	21	235
愛媛	344	31	375
高知	156	22	178
福岡	893	98	991
佐賀	123	20	143
長崎	226	15	241
熊本	369	38	407
大分	115	13	128
宮崎	73	(1-3)	74
鹿児島	211	34	245
沖縄	259	14	273

表 19-2-3 脳・中枢神経系腫瘍の内訳(施設別、該当する登録が1例以上あった施設を対象)

都道府県	施設名	脳	脊髄	総数	
北海道	独立行政法人国立病院機構北海道がんセンター	16	0	16	
	J A北海道厚生連 旭川厚生病院	(1-3)	(1-3)	(1-3)	
	王子総合病院	10	0	10	
	砂川市立病院	10	(1-3)	11	
	市立釧路総合病院	16	0	16	
	市立札幌病院	(7-9)	0	(7-9)	
	JA 北海道厚生連帯広厚生病院	38	(1-3)	39	
	北見赤十字病院	18	(1-3)	21	
	市立函館病院	30	0	30	
	日鋼記念病院	(1-3)	0	(1-3)	
	札幌医科大学附属病院	68	15	83	
	JA 北海道厚生連 札幌厚生病院	(1-3)	0	(1-3)	
	北海道大学病院	140	17	157	
	医療法人手稲溪仁会病院	30	(1-3)	31	
	旭川医科大学病院	81	(7-9)	89	
	市立旭川病院	(1-3)	0	(1-3)	
	独立行政法人労働者健康安全機構釧路労災病院	12	0	12	
	KKR 札幌医療センター	(7-9)	(1-3)	(7-9)	
	小樽市立病院	(1-3)	0	(1-3)	
	県推薦 国立病院機構 函館病院	(1-3)	0	(1-3)	
	県推薦 社会医療法人北楡会 札幌北楡病院	(1-3)	0	(1-3)	
	県推薦 地域医療機能推進機構 北海道病院	(1-3)	0	(1-3)	
	県推薦 彰和会 北海道消化器科病院	(1-3)	0	(1-3)	
	県推薦 NTT 東日本札幌病院	(1-3)	0	(1-3)	
	県推薦 市立室蘭総合病院	12	(1-3)	14	
	県推薦 苫小牧市立病院	10	0	10	
	県推薦 旭川赤十字病院	56	(7-9)	65	
	県推薦 独立行政法人国立病院機構旭川医療センター	(4-6)	0	(4-6)	
	県推薦 名寄市立総合病院	(4-6)	0	(4-6)	
	県推薦 函館中央病院	13	(4-6)	17	
	県推薦 独立行政法人 国立病院機構 北海道医療センター	(7-9)	(1-3)	10	
	県推薦 深川市立病院	(4-6)	0	(4-6)	
	県推薦 総合病院 伊達赤十字病院	(4-6)	0	(4-6)	
	県推薦 社会医療法人 札幌清田病院	(1-3)	0	(1-3)	
	県推薦 社会福祉法人 北海道社会事業協会帯広病院	(1-3)	0	(1-3)	
	県推薦 札幌東徳洲会病院	16	0	16	
	県推薦 独立行政法人地域医療機能推進機構札幌北辰病院	(7-9)	0	(7-9)	
	任意 留萌市立病院	0	(1-3)	(1-3)	
	青森	青森県立中央病院	61	(4-6)	66
		八戸市立市民病院	18	0	18
		弘前大学医学部附属病院	74	12	86
		三沢市立三沢病院	(1-3)	0	(1-3)
		一部事務組合下北医療センターむつ総合病院	(4-6)	0	(4-6)
十和田市立中央病院		18	(4-6)	22	
県推薦 津軽保健生活協同組合 健生病院		(1-3)	0	(1-3)	
県推薦 八戸赤十字病院		24	(1-3)	26	
県推薦 独立行政法人国立病院機構弘前病院		(1-3)	0	(1-3)	
県推薦 青森市民病院		28	0	28	
県推薦 黒石市国民健康保険黒石病院		42	0	42	
県推薦 青森労災病院		(1-3)	(1-3)	(4-6)	
県推薦 つがる総合病院		(7-9)	0	(7-9)	
岩手		岩手医科大学附属病院	115	16	131
	岩手県立中央病院	13	0	13	
	岩手県立二戸病院	(4-6)	0	(4-6)	
	岩手県立中部病院	21	(1-3)	24	
	岩手県立磐井病院	20	(1-3)	21	
	宮古病院	(4-6)	0	(4-6)	
	岩手県立胆沢病院	16	0	16	

都道府県	施設名	脳	脊髄	総数
宮城	岩手県立大船渡病院	(1-3)	0	(1-3)
	岩手県立久慈病院	(1-3)	0	(1-3)
	岩手県立釜石病院	10	0	10
	県推薦 盛岡赤十字病院	26	0	26
	東北大学病院	175	10	185
	宮城県立がんセンター	14	0	14
	石巻赤十字病院	42	(1-3)	45
	独立行政法人国立病院機構 仙台医療センター	102	(7-9)	111
	大崎市民病院	21	0	21
	みやぎ県南中核病院	(1-3)	0	(1-3)
秋田	任意 宮城県立こども病院	(1-3)	(1-3)	(1-3)
	国立大学法人 秋田大学医学部附属病院	98	0	98
	秋田県厚生農業協同組合連合会 大曲厚生医療センター	24	(1-3)	25
	秋田赤十字病院	11	0	11
	大館市立総合病院	(7-9)	0	(7-9)
	秋田県厚生農業協同組合連合会秋田厚生医療センター	17	(1-3)	19
	秋田県厚生農業協同組合連合会 由利組合総合病院	20	0	20
	秋田県厚生農業協同組合連合会 能代厚生医療センター	14	0	14
	雄勝中央病院	(7-9)	0	(7-9)
	北秋田市民病院	(4-6)	0	(4-6)
山形	県推薦 中通総合病院	(4-6)	0	(4-6)
	県推薦 市立秋田総合病院	33	(7-9)	40
	任意 独立行政法人地域医療機能推進機構秋田病院	(1-3)	(1-3)	(1-3)
	任意 かつの厚生病院	(1-3)	0	(1-3)
	山形県立中央病院	44	(1-3)	45
	山形大学医学部附属病院	128	15	143
	山形市立病院済生館	56	0	56
	置賜広域病院企業団 公立置賜総合病院	(4-6)	0	(4-6)
	山形県立新庄病院	(4-6)	(1-3)	(4-6)
	日本海総合病院	28	(1-3)	30
福島	県推薦 鶴岡市立荘内病院	12	0	12
	県推薦 社会福祉法人恩賜財団済生会山形済生病院	(1-3)	0	(1-3)
	県推薦 医療法人徳洲会庄内余目病院	(7-9)	0	(7-9)
	公立大学法人 福島県立医科大学附属病院	115	10	125
	労働者健康安全機構 福島労災病院	(1-3)	0	(1-3)
	一般財団法人慈山会医学研究所付属坪井病院	(1-3)	0	(1-3)
	一般財団法人太田総合病院附属太田西ノ内病院	36	(1-3)	37
	竹田総合病院	20	0	20
	一般財団法人 脳神経疾患研究所 附属 総合南東北病院	107	(7-9)	114
	一般財団法人温知会 会津中央病院	12	(1-3)	14
茨城	福島県厚生農業協同組合連合会 白河厚生総合病院	18	(1-3)	19
	県推薦 いわき市立総合磐城共立病院	26	(1-3)	27
	公益財団法人星総合病院	(4-6)	0	(4-6)
	茨城県立中央病院・茨城県地域がんセンター	15	0	15
	筑波メディカルセンター病院・茨城県地域がんセンター	25	(1-3)	27
	茨城県厚生農業協同組合連合会 総合病院土浦協同病院・茨城県地域がんセンター	28	(1-3)	31
	株式会社日立製作所 日立総合病院	33	(1-3)	34
	東京医科大学茨城医療センター	14	(1-3)	16
	友愛記念病院	(4-6)	0	(4-6)
	茨城県厚生農業協同組合連合会 茨城西南医療センター病院	(4-6)	0	(4-6)
茨城	国立大学法人 筑波大学附属病院	160	17	177
	国立病院機構水戸医療センター	10	(1-3)	11
	株式会社 日立製作所 ひたちなか総合病院	(7-9)	0	(7-9)
	医療法人社団 善仁会 小山記念病院	(1-3)	0	(1-3)
	県推薦 JA とりで総合医療センター	17	(1-3)	18
	県推薦 水戸赤十字病院	(7-9)	0	(7-9)
	県推薦 社会福祉法人恩賜財団済生会支部茨城県済生会水戸済生会総合病院	11	(4-6)	17

都道府県	施設名	脳	脊髄	総数
栃木	県推薦 独立行政法人国立病院機構霞ヶ浦医療センター	(1-3)	0	(1-3)
	県推薦 水戸協同病院	42	10	52
	任意 龍ヶ崎済生会病院	(1-3)	(1-3)	(1-3)
	栃木県立がんセンター	(1-3)	0	(1-3)
	自治医科大学附属病院	100	11	111
	栃木県済生会宇都宮病院	43	0	43
	獨協医科大学病院	113	19	132
	那須赤十字病院	19	0	19
	佐野厚生総合病院	10	0	10
	上都賀総合病院	13	0	13
	芳賀赤十字病院	(4-6)	0	(4-6)
	県推薦 足利赤十字病院	29	0	29
	県推薦 地方独立行政法人 新小山市民病院	(7-9)	0	(7-9)
	県推薦 国立病院機構宇都宮病院	(4-6)	(1-3)	(7-9)
群馬	県推薦 とちぎメディカルセンターしもつが	10	0	10
	県推薦 獨協医科大学日光医療センター	(1-3)	0	(1-3)
	県推薦 学校法人国際医療福祉大学 国際医療福祉大学病院	12	0	12
	伊勢崎市民病院	(7-9)	(1-3)	(7-9)
	群馬県立がんセンター	(1-3)	0	(1-3)
	独立行政法人国立病院機構沼田病院	(1-3)	0	(1-3)
	独立行政法人国立病院機構渋川医療センター	(7-9)	0	(7-9)
	独立行政法人国立病院機構高崎総合医療センター	30	(1-3)	31
	公立藤岡総合病院	10	0	10
	公立富岡総合病院	21	(1-3)	22
	桐生厚生総合病院	11	0	11
	前橋赤十字病院	30	0	30
	県推薦 群馬大学医学部附属病院	140	(7-9)	149
	県推薦 利根保健生活協同組合 利根中央病院	(1-3)	(1-3)	(4-6)
県推薦 医療法人社団日高会日高病院	(1-3)	0	(1-3)	
県推薦 SUBARU 健康保険組合 太田記念病院	24	(1-3)	25	
県推薦 館林厚生病院	(4-6)	(1-3)	(7-9)	
県推薦 原町赤十字病院	(1-3)	0	(1-3)	
埼玉	埼玉県立がんセンター	16	0	16
	さいたま赤十字病院	39	0	39
	深谷赤十字病院	(1-3)	0	(1-3)
	春日部市立医療センター	(4-6)	0	(4-6)
	さいたま市立病院	14	0	14
	埼玉医科大学総合医療センター	55	15	70
	獨協医科大学埼玉医療センター	89	(4-6)	94
	川口市立医療センター	20	(4-6)	26
	国立病院機構埼玉病院	27	(7-9)	36
	埼玉医科大学国際医療センター	150	(7-9)	159
	社会福祉法人恩賜財団済生会支部埼玉県済生会川口総合病院	40	13	53
	東光会 戸田中央総合病院	25	0	25
	自治医科大学附属さいたま医療センター	55	(1-3)	56
	県推薦 上尾中央総合病院	35	0	35
県推薦 埼玉石心会病院	(1-3)	(1-3)	(1-3)	
県推薦 埼玉メディカルセンター	18	(7-9)	25	
県推薦 小川赤十字病院	(4-6)	0	(4-6)	
県推薦 彩の国東大宮メディカルセンター	37	0	37	
県推薦 秀和総合病院	(4-6)	0	(4-6)	
県推薦 新久喜総合病院	(7-9)	(1-3)	10	
県推薦 埼玉協同病院	(1-3)	0	(1-3)	
県推薦 さいたま市民医療センター	14	0	14	
県推薦 草加市立病院	(7-9)	0	(7-9)	
任意 埼玉県済生会栗橋病院	31	(1-3)	32	
任意 国立病院機構 西埼玉中央病院	(4-6)	0	(4-6)	
小児 埼玉県立小児医療センター	18	0	18	
千葉 国立がん研究センター 東病院	12	(1-3)	13	

都道府県	施設名	脳	脊髄	総数
	千葉県がんセンター	51	0	51
	国保旭中央病院	45	(1-3)	46
	医療法人鉄蕉会 亀田総合病院	37	(4-6)	42
	国保直営総合病院 君津中央病院	21	(1-3)	23
	独立行政法人労働者健康安全機構 千葉労災病院	17	(1-3)	20
	船橋市立医療センター	36	0	36
	千葉大学医学部附属病院	171	33	204
	独立行政法人国立病院機構 千葉医療センター	11	(7-9)	19
	東京歯科大学市川総合病院	24	(1-3)	27
	順天堂大学医学部附属浦安病院	70	(1-3)	72
	東京慈恵会医科大学附属柏病院	67	11	78
	松戸市立総合医療センター	25	(7-9)	33
	日本医科大学千葉北総病院	53	(1-3)	54
	さんむ医療センター	(7-9)	0	(7-9)
県推薦	成田赤十字病院	18	(1-3)	21
県推薦	東邦大学医療センター佐倉病院	40	(4-6)	45
県推薦	千葉徳洲会病院	32	(1-3)	34
県推薦	柏厚生総合病院	15	(1-3)	18
県推薦	千葉県済生会習志野病院	24	(1-3)	25
県推薦	医療法人社団保健会 谷津保健病院	(4-6)	0	(4-6)
県推薦	千葉西総合病院	41	(1-3)	42
県推薦	小張総合病院	(7-9)	0	(7-9)
県推薦	千葉県立佐原病院	(4-6)	0	(4-6)
任意	四街道徳洲会病院	(4-6)	0	(4-6)
任意	船橋総合病院	(4-6)	0	(4-6)
東京	国立がん研究センター 中央病院	75	(1-3)	78
	東京都立駒込病院	67	11	78
	がん研有明病院	(1-3)	0	(1-3)
	青梅市立総合病院	35	(1-3)	36
	NTT 東日本関東病院	51	0	51
	日本赤十字社 医療センター	258	12	270
	日本大学医学部附属板橋病院	76	(7-9)	83
	武蔵野赤十字病院	35	32	67
	国立大学法人 東京大学医学部附属病院	205	24	229
	日本医科大学付属病院	149	(7-9)	158
	聖路加国際病院	19	(4-6)	23
	帝京大学医学部附属病院	96	(7-9)	104
	東京医科大学八王子医療センター	20	(1-3)	22
	杏林大学医学部付属病院	138	11	149
	順天堂大学医学部附属順天堂医院	175	10	185
	昭和大学病院	90	(4-6)	94
	慶應義塾大学病院	200	94	294
	東京都立多摩総合医療センター	86	(7-9)	93
	東京医科大学病院	224	11	235
	公立昭和病院	16	(1-3)	19
	東京慈恵会医科大学附属病院	117	25	142
	虎の門病院	431	(1-3)	433
	東邦大学医療センター大森病院	61	(4-6)	67
	独立行政法人国立病院機構東京医療センター	(1-3)	0	(1-3)
	東京医科歯科大学医学部附属病院	165	21	186
	東京都立墨東病院	41	(1-3)	42
	独立行政法人国立病院機構 災害医療センター	26	(1-3)	28
	国立研究開発法人 国立国際医療研究センター	(4-6)	0	(4-6)
	東京女子医科大学東医療センター	24	(4-6)	28
県推薦	日本医科大学多摩永山病院	31	(4-6)	36
県推薦	国家公務員共済組合連合会 立川病院	21	0	21
県推薦	順天堂大学医学部附属練馬病院	58	0	58
県推薦	国際医療福祉大学三田病院	(4-6)	(7-9)	13
県推薦	国家公務員共済組合連合会 東京共済病院	(4-6)	(1-3)	(4-6)

都道府県	施設名	脳	脊髄	総数
県推薦	JR 東京総合病院	(7-9)	0	(7-9)
県推薦	東京都済生会中央病院	33	(1-3)	34
県推薦	JCHO 東京新宿メディカルセンター	21	10	31
県推薦	江戸川病院	28	(1-3)	30
県推薦	(公財) 東京都保健医療公社多摩南部地域病院	19	0	19
県推薦	三井記念病院	27	(4-6)	32
県推薦	河北総合病院	22	(1-3)	23
県推薦	日本私立学校振興・共済事業団 東京臨海病院	18	(1-3)	21
県推薦	東京逡信病院	(1-3)	(1-3)	(1-3)
県推薦	日本赤十字社 東京都支部 大森赤十字病院	(1-3)	0	(1-3)
県推薦	東邦大学医療センター大橋病院	50	(1-3)	52
県推薦	豊島病院	11	(1-3)	12
県推薦	東京都健康長寿医療センター	32	(1-3)	33
県推薦	東大和病院	25	(1-3)	26
県推薦	多摩北部医療センター	(4-6)	(1-3)	(4-6)
県推薦	東京慈恵会医科大学附属第三病院	45	(1-3)	46
県推薦	公立学校共済組合関東中央病院	(1-3)	(1-3)	(4-6)
県推薦	東部地域病院	(7-9)	0	(7-9)
県推薦	医療法人社団明芳会 板橋中央総合病院	66	0	66
県推薦	東海大学医学部付属八王子病院	13	(1-3)	14
県推薦	公益財団法人 ライフ・エクステンション研究所付属永寿総合病院	15	(1-3)	16
県推薦	独立行政法人国立病院機構東京病院	(4-6)	0	(4-6)
任意	慈恵葛飾医療センター	15	(1-3)	18
任意	社会福祉法人 同愛記念病院	(1-3)	(1-3)	(1-3)
任意	立正佼成会附属佼成病院	(4-6)	0	(4-6)
任意	順天堂東京江東高齢者医療センター	35	(4-6)	41
小児	国立研究開発法人 国立成育医療研究センター	56	73	129
小児	東京都立小児総合医療センター	17	34	51
神奈川県	神奈川県立がんセンター	10	(1-3)	12
	国家公務員共済組合連合会 横須賀共済病院	51	0	51
	横浜州市立市民病院	22	(1-3)	23
	小田原市立病院	14	0	14
	川崎市立井田病院	10	(1-3)	12
	相模原協同病院	(4-6)	(1-3)	(4-6)
	公立大学法人横浜市立附属病院	86	14	100
	聖マリアンナ医科大学病院	68	(1-3)	70
	東海大学医学部付属病院	101	(1-3)	104
	藤沢市市民病院	46	(1-3)	49
	北里大学病院	61	(4-6)	65
	横浜労災病院	168	(7-9)	176
	昭和大学横浜市北部病院	67	(1-3)	68
	横浜市立みなと赤十字病院	39	(1-3)	41
	大和市立病院	21	(1-3)	22
	関東労災病院	23	(4-6)	27
	恩賜財団済生会横浜市東部病院	47	(1-3)	49
	横浜市立大学附属市民総合医療センター	41	(1-3)	42
県推薦	平塚共済病院	(1-3)	0	(1-3)
県推薦	国家公務員共済組合連合会 横浜南共済病院	27	(4-6)	33
県推薦	一般財団法人神奈川県警友会けいゆう病院	(4-6)	(1-3)	(7-9)
県推薦	独立行政法人国立病院機構横浜医療センター	106	(4-6)	112
県推薦	恩賜財団 済生会横浜市南部病院	22	0	22
県推薦	湘南鎌倉総合病院	32	(7-9)	39
県推薦	平塚市市民病院	15	0	15
県推薦	国立病院機構相模原病院	(4-6)	(1-3)	(4-6)
県推薦	昭和大学藤が丘病院	52	(7-9)	60
県推薦	川崎市立川崎病院	35	(1-3)	38
県推薦	新百合ヶ丘総合病院	66	(1-3)	69
県推薦	茅ヶ崎市立病院	(4-6)	0	(4-6)

都道府県	施設名	脳	脊髄	総数		
新潟	任意	大船中央病院	10	0	10	
	任意	虎の門病院分院	(1-3)	(1-3)	(4-6)	
	任意	湘南藤沢徳洲会病院	(7-9)	(1-3)	10	
	任意	医療法人社団康心会湘南東部総合病院	(7-9)	0	(7-9)	
	小児	神奈川県立こども医療センター	20	(1-3)	23	
		新潟県立がんセンター新潟病院	11	0	11	
		新潟県立中央病院	23	(1-3)	24	
		新潟市民病院	27	(4-6)	32	
		長岡赤十字病院	16	(1-3)	19	
		新潟県厚生農業協同組合連合会 長岡中央総合病院	33	(4-6)	38	
		新潟大学医歯学総合病院	162	16	178	
		新潟県立新発田病院	33	0	33	
		労働者健康安全機構新潟労災病院	(7-9)	(4-6)	11	
		新潟県厚生連 佐渡総合病院	11	(1-3)	12	
富山	県推薦	済生会新潟第二病院	(1-3)	0	(1-3)	
	県推薦	柏崎総合医療センター	(1-3)	0	(1-3)	
	県推薦	立川総合病院	25	0	25	
	県推薦	新潟県厚生農業協同組合連合会 上越総合病院	13	0	13	
		富山県立中央病院	39	0	39	
		黒部市民病院	(4-6)	0	(4-6)	
		独立行政法人 労働者健康安全機構 富山労災病院	10	0	10	
		富山大学附属病院	58	13	71	
		富山県厚生農業協同組合連合会 高岡病院	56	(1-3)	57	
		高岡市民病院	15	0	15	
		市立砺波総合病院	(4-6)	0	(4-6)	
	県推薦	富山市民病院	35	0	35	
	県推薦	富山赤十字病院	13	(1-3)	15	
	県推薦	富山県済生会高岡病院	(7-9)	0	(7-9)	
石川		国立大学法人金沢大学附属病院	105	13	118	
		独立行政法人国立病院機構 金沢医療センター	(1-3)	(4-6)	(4-6)	
		石川県立中央病院	31	0	31	
		金沢医科大学病院	31	(1-3)	33	
		小松市民病院	(7-9)	(1-3)	(7-9)	
	県推薦	公立能登総合病院	29	0	29	
	県推薦	金沢市立病院	(7-9)	0	(7-9)	
	県推薦	医療法人社団浅ノ川 浅ノ川総合病院	37	0	37	
	県推薦	社会医療法人財団董仙会 恵寿総合病院	(1-3)	0	(1-3)	
	県推薦	地域医療機構金沢病院	(7-9)	0	(7-9)	
	県推薦	芳珠記念病院	(7-9)	0	(7-9)	
	福井		福井県立病院	52	(1-3)	54
			福井県済生会病院	44	(1-3)	46
			福井赤十字病院	30	(1-3)	32
		福井大学医学部附属病院	49	12	61	
		独立行政法人 国立病院機構 敦賀医療センター	(4-6)	(1-3)	(7-9)	
県推薦		市立敦賀病院	10	0	10	
県推薦		医療法人 林病院	(1-3)	(1-3)	(4-6)	
山梨		山梨県立中央病院	27	0	27	
		山梨大学医学部附属病院	78	(7-9)	86	
		国民健康保険富士吉田市立病院	(7-9)	(1-3)	(7-9)	
		山梨厚生病院	(7-9)	0	(7-9)	
長野		信州大学医学部附属病院	92	21	113	
		JA 長野厚生連 佐久総合病院 佐久医療センター	(1-3)	(1-3)	(4-6)	
		諏訪赤十字病院	50	(1-3)	51	
		飯田市立病院	23	(1-3)	24	
		長野市民病院	32	(1-3)	33	
		長野赤十字病院	53	(4-6)	58	
		社会医療法人財団慈泉会 相澤病院	103	(1-3)	106	
		伊那中央病院	26	(1-3)	27	
		独立行政法人国立病院機構信州上田医療センター	30	(1-3)	31	

都道府県	施設名	脳	脊髄	総数
	長野県立木曾病院	(1-3)	0	(1-3)
	長野県厚生農業協同組合連合会 北信総合病院	17	(1-3)	19
任意	組合立 諏訪中央病院	(1-3)	0	(1-3)
任意	JA 長野厚生連 南長野医療センター篠ノ井総合病院	(7-9)	(1-3)	11
任意	長野医療生活協同組合 長野中央病院	(1-3)	0	(1-3)
任意	市立大町総合病院	16	0	16
任意	長野県立信州医療センター	(1-3)	0	(1-3)
岐阜	国立大学法人 岐阜大学医学部附属病院	81	(4-6)	86
	岐阜市民病院	17	(4-6)	21
	高山赤十字病院	11	0	11
	岐阜県総合医療センター	41	(4-6)	45
	岐阜県立多治見病院	40	(4-6)	44
	大垣市民病院	79	(1-3)	82
	木沢記念病院	38	0	38
県推薦	社会医療法人蘇西厚生会 松波総合病院	(7-9)	0	(7-9)
県推薦	朝日大学歯学部附属村上記念病院	15	(1-3)	17
県推薦	大垣徳洲会病院	(7-9)	0	(7-9)
県推薦	独立行政法人国立病院機構長良医療センター	(1-3)	0	(1-3)
県推薦	岐阜県厚生農業協同組合連合会 中濃厚生病院	20	0	20
静岡	静岡県立静岡がんセンター	88	0	88
	静岡県立総合病院	36	(1-3)	38
	社会福祉法人 聖隷福祉事業団 総合病院 聖隷三方原病院	19	0	19
	聖隷浜松病院	53	(4-6)	59
	順天堂大学医学部附属静岡病院	72	(4-6)	78
	静岡市立静岡病院	17	0	17
	藤枝市立総合病院	11	(1-3)	12
	浜松医科大学医学部附属病院	98	18	116
	浜松医療センター	15	0	15
	磐田市立総合病院	19	(1-3)	22
	富士市立中央病院	19	0	19
	国際医療福祉大学熱海病院	(7-9)	0	(7-9)
県推薦	沼津市立病院	13	12	25
県推薦	焼津市立総合病院	28	(1-3)	29
県推薦	富士宮市立病院	(7-9)	0	(7-9)
県推薦	国立病院機構 静岡医療センター	(1-3)	0	(1-3)
県推薦	静岡済生会総合病院	29	(1-3)	32
県推薦	市立島田市民病院	31	0	31
県推薦	静岡赤十字病院	28	(7-9)	36
任意	静岡市立清水病院	28	(1-3)	29
愛知	愛知県厚生農業協同組合連合会 安城更生病院	27	(1-3)	28
	海南病院	30	(1-3)	33
	国立病院機構 名古屋医療センター	45	(1-3)	48
	小牧市民病院	77	0	77
	豊橋市民病院	76	(1-3)	79
	名古屋大学医学部附属病院	134	53	187
	独立行政法人 地域医療機能推進機構 中京病院	27	(1-3)	28
	一宮市立市民病院	47	(7-9)	56
	公立陶生病院	37	(4-6)	41
	愛知県厚生農業協同組合連合会 豊田厚生病院	51	(1-3)	53
	名古屋市立大学病院	58	(1-3)	61
	名古屋第一赤十字病院	58	(1-3)	61
	名古屋第二赤十字病院	113	13	126
	藤田保健衛生大学病院	133	(4-6)	139
	半田市立半田病院	12	(1-3)	14
県推薦	名古屋掖済会病院	20	0	20
県推薦	春日井市民病院	27	0	27
県推薦	名古屋記念病院	(1-3)	0	(1-3)
県推薦	トヨタ記念病院	35	(4-6)	39
県推薦	医療法人豊田会 刈谷豊田総合病院	55	(1-3)	58

都道府県	施設名	脳	脊髄	総数
	県推薦 愛知医科大学病院	62	10	72
	県推薦 労働者健康安全機構 中部労災病院	10	(4-6)	16
	県推薦 西部医療センター	15	0	15
	県推薦 岡崎市民病院	45	(1-3)	48
	県推薦 愛知県厚生農業協同組合連合会 江南厚生病院	37	(7-9)	44
	任意 独立行政法人国立病院機構豊橋医療センター	(7-9)	(1-3)	10
	任意 碧南市民病院	13	0	13
	任意 社会医療法人 宏潤会 大同病院	28	0	28
三重	三重大学医学部附属病院	35	13	48
	日本赤十字社 伊勢赤十字病院	25	(4-6)	29
	松阪中央総合病院	18	(4-6)	22
	三重県厚生農業協同組合連合会鈴鹿中央総合病院	26	0	26
	県推薦 国立病院機構 三重中央医療センター	20	0	20
	県推薦 済生会松阪総合病院	17	(1-3)	20
	県推薦 市立四日市病院	85	(4-6)	89
	県推薦 松阪市民病院	10	0	10
	県推薦 鈴鹿回生病院	(7-9)	(1-3)	10
	県推薦 四日市羽津医療センター	(4-6)	0	(4-6)
	県推薦 JA 三重厚生連 三重北医療センター いなべ総合病院	(1-3)	0	(1-3)
	県推薦 三重県立総合医療センター	27	(4-6)	33
	県推薦 社会医療法人 畿内会 岡波総合病院	(7-9)	(1-3)	(7-9)
滋賀	滋賀県立総合病院	41	(4-6)	45
	市立長浜病院	26	(1-3)	27
	大津赤十字病院	62	(1-3)	64
	公立甲賀病院	21	(4-6)	26
	彦根市立病院	19	0	19
	滋賀医科大学医学部附属病院	50	(7-9)	57
	高島市民病院	(1-3)	0	(1-3)
	県推薦 長浜赤十字病院	19	(1-3)	20
	県推薦 誠光会 草津総合病院	13	(1-3)	15
	県推薦 近江八幡市立総合医療センター	10	(1-3)	12
	県推薦 済生会滋賀県病院	44	(1-3)	47
	県推薦 市立大津市民病院	(1-3)	(1-3)	(1-3)
	県推薦 独立行政法人国立病院機構東近江総合医療センター	14	0	14
京都	京都府立医科大学附属病院	102	(7-9)	110
	国立大学法人 京都大学医学部附属病院	155	24	179
	京都桂病院	(4-6)	0	(4-6)
	京都市立病院	47	(1-3)	49
	京都第一赤十字病院	10	(1-3)	13
	京都第二赤十字病院	27	10	37
	国立病院機構京都医療センター	54	(4-6)	60
	市立福知山市民病院	12	0	12
	社会医療法人岡本病院(財団) 京都岡本記念病院	35	(1-3)	37
	京都中部総合医療センター	(1-3)	0	(1-3)
	京都山城総合医療センター	(1-3)	0	(1-3)
	県推薦 独立行政法人国立病院機構舞鶴医療センター	30	0	30
	県推薦 三菱京都	(4-6)	0	(4-6)
	県推薦 済生会京都府病院	(4-6)	0	(4-6)
	県推薦 洛和会音羽病院	(1-3)	0	(1-3)
	県推薦 綾部市立病院	(4-6)	0	(4-6)
	県推薦 京都民医連中央病院	(4-6)	(1-3)	(7-9)
	県推薦 医療法人 徳洲会 宇治徳洲会病院	(7-9)	0	(7-9)
	県推薦 医療法人 医仁会武田総合病院	(7-9)	(1-3)	(7-9)
	県推薦 地域医療機能推進機構 京都鞍馬口医療センター	(7-9)	(1-3)	(7-9)
大阪	大阪国際がんセンター	62	(1-3)	64
	大阪府立病院機構 大阪急性期・総合医療センター	49	(4-6)	55
	市立岸和田市民病院	34	0	34
	地方独立行政法人市立東大阪医療センター	21	0	21
	市立豊中病院	58	(4-6)	63

都道府県	施設名	脳	脊髄	総数
	地方独立行政法人大阪市民病院機構 大阪市立総合医療センター	152	15	167
	大阪赤十字病院	57	(1-3)	60
	大阪南医療センター	23	(7-9)	30
	独立行政法人労働者健康安全機構大阪労災病院	19	(4-6)	24
	大阪大学医学部附属病院	180	22	202
	大阪医科大学附属病院	100	10	110
	近畿大学医学部附属病院	94	(7-9)	102
	大阪市立大学医学部附属病院	135	43	178
	関西医科大学附属病院	65	11	76
	国立病院機構大阪医療センター	16	(1-3)	17
	堺市立総合医療センター	26	26	52
	八尾市立病院	13	(1-3)	14
県推薦	高槻赤十字病院	10	0	10
県推薦	星ヶ丘医療センター	24	0	24
県推薦	市立池田病院	(7-9)	0	(7-9)
県推薦	地方独立行政法人市立吹田市民病院	10	(1-3)	13
県推薦	大阪府済生会千里病院	(4-6)	0	(4-6)
県推薦	箕面市立病院	(7-9)	0	(7-9)
県推薦	社会医療法人愛仁会高槻病院	10	(1-3)	11
県推薦	Panasonic 健康保険組合 松下記念病院	(1-3)	0	(1-3)
県推薦	八尾徳洲会総合病院	34	0	34
県推薦	ベルランド総合病院	13	0	13
県推薦	府中病院	20	0	20
県推薦	社会福祉法人恩賜財団済生会支部 大阪府済生会中津病院	15	(1-3)	16
県推薦	社会福祉法人恩賜財団大阪府済生会野江病院	25	(1-3)	27
県推薦	関西電力病院	(7-9)	(1-3)	(7-9)
県推薦	独立行政法人地域医療機能推進機構 大阪病院	(1-3)	0	(1-3)
県推薦	大阪警察病院	31	(1-3)	33
県推薦	社会医療法人 景岳会 南大阪病院	(4-6)	(1-3)	(7-9)
県推薦	市立貝塚病院	(1-3)	0	(1-3)
県推薦	医療法人橘会 東住吉森本病院	10	0	10
県推薦	医療法人徳洲会 岸和田徳洲会病院	18	0	18
県推薦	国立病院機構 刀根山病院	(1-3)	0	(1-3)
県推薦	大阪府立病院機構大阪はびきの医療センター	(7-9)	0	(7-9)
県推薦	淀川キリスト教病院	24	(1-3)	25
県推薦	大阪府済生会吹田病院	27	(1-3)	28
県推薦	関西医科大学総合医療センター	17	(1-3)	19
県推薦	社会医療法人美杉会佐藤病院	(1-3)	0	(1-3)
県推薦	医療法人藤井会石切生喜病院	12	(1-3)	13
県推薦	社会福祉法人恩賜財団大阪府済生会富田林病院	0	(1-3)	(1-3)
県推薦	りんくう総合医療センター	31	0	31
県推薦	NTT 西日本大阪病院	(1-3)	0	(1-3)
県推薦	国家公務員共済組合連合会 大手前病院	(1-3)	0	(1-3)
県推薦	財団法人田附興風会 北野病院	80	(7-9)	87
県推薦	一般財団法人住友病院	(1-3)	0	(1-3)
県推薦	社会医療法人愛仁会 千船病院	(1-3)	0	(1-3)
県推薦	多根総合病院	18	0	18
県推薦	市立ひらかた病院	12	0	12
任意	医療法人友誼会 彩都友誼会病院	26	0	26
任意	医療法人医誠会 医誠会病院	24	(1-3)	27
任意	医療法人東和会 第一東和会病院	14	0	14
任意	医療法人 春秋会 城山病院	32	(4-6)	36
小児	大阪府立病院機構 大阪母子医療センター	11	0	11
兵庫	兵庫県立がんセンター	22	0	22
	神戸大学医学部附属病院	161	25	186
	神戸市立医療センター中央市民病院	74	0	74
	独立行政法人労働者健康安全機構関西労災病院	40	(4-6)	46
	公立学校共済組合近畿中央病院	33	(1-3)	34

都道府県	施設名	脳	脊髄	総数
	姫路赤十字病院	28	(4-6)	32
	独立行政法人国立病院機構 姫路医療センター	(7-9)	0	(7-9)
	赤穂市民病院	(4-6)	0	(4-6)
	公立豊岡病院組合立豊岡病院	33	(4-6)	38
	兵庫県立淡路医療センター	30	0	30
	兵庫医科大学病院	113	14	127
	西脇市立西脇病院	25	0	25
	兵庫県立柏原病院	17	(1-3)	18
	神戸市立西神戸医療センター	44	0	44
県推薦	独立行政法人 国立病院機構 神戸医療センター	(4-6)	(4-6)	(7-9)
県推薦	神戸赤十字病院	12	0	12
県推薦	西宮市立中央病院	(1-3)	0	(1-3)
県推薦	神鋼記念病院	(7-9)	0	(7-9)
県推薦	市立伊丹病院	19	(1-3)	21
県推薦	兵庫県立尼崎総合医療センター	19	(1-3)	20
県推薦	加古川中央市民病院	12	(1-3)	13
県推薦	製鉄記念広畑病院	(4-6)	(1-3)	(4-6)
県推薦	神戸市立医療センター西市民病院	(1-3)	0	(1-3)
県推薦	宝塚市立病院	11	(1-3)	12
県推薦	市立川西病院	(7-9)	0	(7-9)
県推薦	姫路中央病院	14	0	14
県推薦	北播磨総合医療センター	(4-6)	(1-3)	(7-9)
県推薦	姫路聖マリア病院	12	0	12
小児	兵庫県立こども病院	24	(1-3)	25
奈良	奈良県立医科大学付属病院	118	14	132
	奈良県総合医療センター	39	(1-3)	40
	天理よろづ相談所病院	17	0	17
	近畿大学医学部奈良病院	23	0	23
	市立奈良病院	14	0	14
	南奈良総合医療センター	31	(1-3)	33
県推薦	国保中央病院	(1-3)	0	(1-3)
県推薦	大和高田市立病院	(1-3)	0	(1-3)
県推薦	済生会中和病院	(4-6)	0	(4-6)
県推薦	社会福祉法人恩賜財団済生会御所病院	(1-3)	0	(1-3)
和歌山	和歌山県立医科大学附属病院	84	11	95
	独立行政法人国立病院機構 南和歌山医療センター	34	(1-3)	36
	日本赤十字社和歌山医療センター	44	(4-6)	48
	橋本市民病院	(4-6)	0	(4-6)
	公立那賀病院	(4-6)	0	(4-6)
県推薦	国保日高総合病院	15	0	15
県推薦	和歌山労災病院	16	(4-6)	21
県推薦	新宮市立医療センター	16	0	16
任意	和歌山県立医科大学附属病院 紀北分院	(7-9)	(4-6)	11
任意	海南医療センター	(1-3)	0	(1-3)
鳥取	鳥取大学医学部附属病院	88	(7-9)	95
	鳥取県立厚生病院	14	0	14
	鳥取県立中央病院	(7-9)	0	(7-9)
	鳥取市立病院	(4-6)	(4-6)	12
県推薦	鳥取赤十字病院	27	(1-3)	29
県推薦	医療法人 十字会 野島病院	(7-9)	0	(7-9)
県推薦	特定医療法人財団同愛会 博愛病院	(4-6)	0	(4-6)
県推薦	山陰労災病院	(7-9)	(1-3)	(7-9)
島根	島根大学医学部附属病院	40	(7-9)	47
	松江市立病院	25	0	25
	松江赤十字病院	27	0	27
	島根県立中央病院	43	(1-3)	44
	独立行政法人国立病院機構浜田医療センター	14	0	14
県推薦	益田赤十字病院	(7-9)	0	(7-9)
県推薦	町立奥出雲病院	(1-3)	0	(1-3)

都道府県	施設名	脳	脊髄	総数
岡山	県推薦 隠岐広域連合立隠岐病院	(1-3)	0	(1-3)
	岡山大学病院	92	11	103
	岡山済生会総合病院	11	0	11
	岡山赤十字病院	24	(1-3)	26
	公益財団法人 大原記念倉敷中央医療機構 倉敷中央病院	102	16	118
	津山中央病院	35	(1-3)	36
	岡山医療センター	(4-6)	(1-3)	(4-6)
	川崎医科大学附属病院	26	0	26
	金田病院	(4-6)	0	(4-6)
	医療法人清梁会 高梁中央病院	(1-3)	0	(1-3)
広島	県推薦 地方独立行政法人岡山総合医療センター 岡山市立市民病院	22	(1-3)	23
	県推薦 独立行政法人労働者健康安全機構 岡山労災病院	10	0	10
	県推薦 川崎医科大学総合医療センター	24	(4-6)	29
	任意 社会医療法人岡村一心堂病院	24	(1-3)	26
	広島大学病院	137	(4-6)	143
	県立広島病院	98	0	98
	地方独立行政法人 広島市立病院機構 広島市立広島市民病院	49	(1-3)	51
	広島赤十字・原爆病院	39	(1-3)	40
	広島県厚生農業協同組合連合会 広島総合病院	24	(4-6)	28
	国立病院機構 呉医療センター	34	(7-9)	41
山口	独立行政法人国立病院機構 東広島医療センター	31	0	31
	広島県厚生農業協同組合連合会尾道総合病院	(1-3)	0	(1-3)
	福山市民病院	19	0	19
	市立三次中央病院	20	0	20
	地方独立行政法人広島市立病院機構 広島市立安佐市民病院	54	22	76
	県推薦 国立病院機構 福山医療センター	14	(1-3)	17
	県推薦 呉共済病院	12	(7-9)	20
	県推薦 公立学校共済組合 中国中央病院	(4-6)	0	(4-6)
	県推薦 尾道市立市民病院	15	(1-3)	16
	県推薦 中国労災病院	(7-9)	(1-3)	10
徳島	任意 J R広島病院	(1-3)	(1-3)	(1-3)
	山口大学医学部附属病院	66	18	84
	地方独立行政法人山口県立病院機構 山口県立総合医療センター	21	(1-3)	23
	独立行政法人国立病院機構 岩国医療センター	36	0	36
	山口県厚生農業協同組合連合会周東総合病院	11	0	11
	独立行政法人地域医療機能推進機構徳山中央病院	19	(1-3)	21
	山口県済生会下関総合病院	14	0	14
	医療法人 医誠会 都志見病院	21	(1-3)	22
	長門総合病院	(1-3)	0	(1-3)
	県推薦 総合病院山口赤十字病院	(7-9)	0	(7-9)
香川	県推薦 独立行政法人 国立病院機構 山口宇部医療センター	(4-6)	0	(4-6)
	任意 周南記念病院	(4-6)	0	(4-6)
	徳島大学病院	66	(4-6)	70
	徳島県立中央病院	13	0	13
	徳島赤十字病院	23	(1-3)	25
	徳島市民病院	12	(1-3)	15
	徳島県立三好病院	13	0	13
	県推薦 地方独立行政法人徳島県鳴門病院	(1-3)	0	(1-3)
	県推薦 阿南共栄病院	(4-6)	(1-3)	(7-9)
	国立大学法人 香川大学医学部附属病院	79	(4-6)	85
愛媛	香川県立中央病院	54	(4-6)	58
	独立行政法人労働者健康安全機構香川労災病院	22	(1-3)	25
	三豊総合病院	16	(1-3)	18
	高松赤十字病院	36	(4-6)	42
	任意 高松市立みんなの病院	(7-9)	0	(7-9)
	独立行政法人国立病院機構 四国がんセンター	0	(1-3)	(1-3)
市立宇和島病院	25	(1-3)	26	

都道府県	施設名	脳	脊髄	総数
	住友別子病院	(4-6)	0	(4-6)
	愛媛大学医学部附属病院	127	19	146
	愛媛県立中央病院	78	(7-9)	85
	松山赤十字病院	33	(1-3)	35
	社会福祉法人恩賜財団 済生会今治病院	39	0	39
県推薦	社会医療法人石川記念会 HITO 病院	(4-6)	0	(4-6)
県推薦	一般財団法人永頼会松山市民病院	10	0	10
県推薦	公立学校共済組合四国中央病院	(1-3)	0	(1-3)
県推薦	済生会西条病院	(1-3)	0	(1-3)
県推薦	済生会松山病院	(7-9)	0	(7-9)
県推薦	市立八幡浜総合病院	11	(1-3)	12
高知	高知大学医学部附属病院	63	15	78
	高知県・高知市病院企業団立高知医療センター	24	(4-6)	30
	高知県立幡多けんみん病院	20	0	20
	高知県立あき総合病院	17	(1-3)	18
県推薦	高知赤十字病院	24	0	24
県推薦	独立行政法人国立病院機構高知病院	(7-9)	0	(7-9)
福岡	九州大学病院	135	25	160
	久留米大学病院	72	33	105
	公立八女総合病院	(1-3)	0	(1-3)
	地方独立行政法人大牟田市立病院	(4-6)	0	(4-6)
	社会保険田川病院	21	(1-3)	22
	飯塚病院	43	0	43
	福岡東医療センター	15	(1-3)	17
	北九州市立医療センター	12	(1-3)	13
	独立行政法人国立病院機構九州医療センター	48	(4-6)	52
	福岡県済生会福岡総合病院	51	(1-3)	52
	福岡大学病院	117	(7-9)	125
	聖マリア病院	39	(1-3)	41
	独立行政法人地域医療機能推進機構 九州病院	21	(1-3)	23
	産業医科大学病院	82	(7-9)	90
	福岡大学筑紫病院	34	0	34
	一般社団法人朝倉医師会 朝倉医師会病院	(4-6)	0	(4-6)
県推薦	社会医療法人共愛会 戸畑共立病院	30	(1-3)	31
県推薦	国家公務員共済組合連合会 浜の町病院	38	(1-3)	39
任意	公立学校共済組合 九州中央病院	23	(4-6)	29
任意	福岡市民病院	10	(1-3)	11
任意	医療法人 原三信病院	10	0	10
任意	北九州総合病院	10	0	10
任意	社会医療法人 製鉄記念八幡病院	14	0	14
任意	福岡和白病院	31	0	31
任意	福岡徳洲会病院	(4-6)	0	(4-6)
任意	九州労災病院	20	(1-3)	22
佐賀	佐賀大学医学部附属病院	61	(7-9)	68
	佐賀県医療センター好生館	28	(1-3)	31
	唐津赤十字病院	16	(4-6)	22
	独立行政法人国立病院機構 嬉野医療センター	15	0	15
県推薦	社会福祉法人 恩賜財団 済生会唐津病院	(1-3)	(4-6)	(7-9)
長崎	長崎大学病院	98	11	109
	日本赤十字社 長崎原爆病院	(4-6)	0	(4-6)
	地方独立行政法人 佐世保市総合医療センター	23	(1-3)	25
	独立行政法人国立病院機構 長崎医療センター	26	(1-3)	27
	長崎みなとメディカルセンター	17	0	17
	長崎県島原病院	25	(1-3)	26
県推薦	JCHO諫早総合病院	(4-6)	0	(4-6)
県推薦	社会医療法人財団白十字会 佐世保中央病院	26	0	26
任意	長崎県五島中央病院	(1-3)	0	(1-3)
熊本	熊本大学医学部附属病院	173	32	205
	熊本労災病院	(4-6)	0	(4-6)

都道府県	施設名	脳	脊髄	総数
	人吉医療センター	10	0	10
	熊本赤十字病院	21	(1-3)	24
	国立病院機構 熊本医療センター	21	0	21
	済生会熊本病院	96	0	96
	荒尾市民病院	20	(1-3)	21
県推薦	熊本市立熊本市市民病院	(1-3)	0	(1-3)
県推薦	国家公務員共済組合連合会 熊本中央病院	(1-3)	(1-3)	(1-3)
県推薦	独立行政法人地域医療機能推進機構 熊本総合病院	(7-9)	0	(7-9)
県推薦	独立行政法人地域医療機能推進機構 天草中央総合病院	(1-3)	0	(1-3)
県推薦	天草地域医療センター	(4-6)	0	(4-6)
県推薦	国保水俣市立総合医療センター	(4-6)	(1-3)	(4-6)
県推薦	独立行政法人国立病院機構 熊本南病院	(1-3)	0	(1-3)
大分	大分大学医学部附属病院	84	(7-9)	92
	大分県立病院	17	(1-3)	18
	大分赤十字病院	(1-3)	(1-3)	(1-3)
	独立行政法人国立病院機構別府医療センター	(7-9)	(1-3)	11
	中津市立中津市民病院	(1-3)	0	(1-3)
県推薦	独立行政法人国立病院機構 大分医療センター	(1-3)	0	(1-3)
県推薦	大分県厚生連 鶴見病院	(1-3)	0	(1-3)
宮崎	国立大学法人 宮崎大学医学部附属病院	53	0	53
	宮崎県立宮崎病院	(4-6)	(1-3)	(7-9)
県推薦	宮崎県立延岡病院	(4-6)	0	(4-6)
県推薦	宮崎県立日南病院	(7-9)	0	(7-9)
任意	医療法人伸和会 共立病院	(1-3)	0	(1-3)
鹿児島	鹿児島大学病院	143	30	173
	鹿児島県立大島病院	(1-3)	0	(1-3)
	独立行政法人国立病院機構南九州病院	(1-3)	0	(1-3)
	県民健康プラザ 鹿屋医療センター	(1-3)	0	(1-3)
	鹿児島市立病院	21	(1-3)	23
	公益財団法人 昭和会 今給黎総合病院	(1-3)	0	(1-3)
	出水郡医師会広域医療センター	(7-9)	0	(7-9)
	社会医療法人 博愛会 相良病院	(1-3)	0	(1-3)
県推薦	公益社団法人鹿児島共済会南風病院	(4-6)	0	(4-6)
県推薦	鹿児島市医師会病院	(1-3)	0	(1-3)
県推薦	出水総合医療センター	(7-9)	0	(7-9)
県推薦	鹿児島県立北薩病院	(1-3)	(1-3)	(4-6)
県推薦	今村総合病院	12	0	12
沖縄	国立大学法人 琉球大学医学部附属病院	79	(1-3)	80
	地方独立行政法人那覇市立病院	14	(1-3)	15
	沖縄県立中部病院	35	(1-3)	36
	沖縄県立宮古病院	(1-3)	(1-3)	(1-3)
県推薦	社会医療法人敬愛会 中頭病院	(4-6)	0	(4-6)
県推薦	仁愛会 浦添総合病院	23	(4-6)	27
県推薦	医療法人沖縄徳洲会 中部徳洲会病院	17	0	17
県推薦	沖縄赤十字病院	11	0	11
県推薦	社会医療法人友愛会 南部病院	(4-6)	(1-3)	(4-6)
県推薦	沖縄医療生活協同組合 沖縄協同病院	(7-9)	0	(7-9)
県推薦	社会医療法人 友愛会 豊見城中央病院	18	(1-3)	20
県推薦	沖縄県立南部医療センター・こども医療センター	25	(1-3)	28
県推薦	南部徳洲会病院	(1-3)	0	(1-3)
県推薦	社会医療法人かりゆし会 ハートライフ病院	(7-9)	0	(7-9)
県推薦	国立病院機構沖縄病院	(1-3)	0	(1-3)
県推薦	医療法人和の会与那原中央病院	(1-3)	0	(1-3)
県推薦	おもろまちメディカルセンター	(4-6)	0	(4-6)
県推薦	宮古島徳洲会病院	(1-3)	0	(1-3)

3. 血液がんの詳細集計

院内がん登録では、これまで血液がんについては、部位分類コード対応に基づき、白血病、悪性リンパ腫、多発性骨髄腫、その他の造血器腫瘍の4つの分類で公表してきた。ここでは、WHO 血液腫瘍分類：WHO 分類 2017 年に基づき、血液がんについてより詳細な集計を行ったので報告する。なお、肥満細胞症といった少数例については、骨髄増殖性疾患・肥満細胞症として骨髄増殖性疾患と合わせて集計を行った。また、局在骨髄（C421）かつ組織形態コードが新生物腫瘍、NOS(8000)と登録されていた例もあり、こうした分類ができない例に関してはその他として集計を行った。

集計対象は、表 1-3 部位分類コード対応で、悪性リンパ腫、多発性骨髄腫、白血病、他の造血器腫瘍に分類された登録例であり、集計では、症例区分のその他（80）を除いた全登録数と、自施設初回治療開始例（症例区分 20，30）別に集計を行った。

結果、自施設初回治療開始例において該当する例が 1 例以上あった施設は、全体で 809 施設であり、血液がん全体での初回治療開始例の登録数は、中央値が 43、最小が 1、最大が 390 で、平均は 64 例（標準偏差 65 例）であった。病院種別にみると、がん診療連携拠点病院等では中央値が 86、最小が 1、最大が 390、都道府県推薦病院では、中央値が 16、最小が 1、最大が 276、任意参加病院では、中央値が 10、最小が 1、最大が 84、小児がん拠点病院 6 施設では、中央値が 31、最小が 18、最大が 33 であった。参考として、対象例の年齢を表に示す。

初回治療開始例について、血液がん分類別にみると骨髄系腫瘍が約 31.4%、リンパ系腫瘍が約 67.4%、組織球及び樹状細胞腫瘍が約 0.3%、その他分類できないものが約 0.9%あった。最も多かったのは、成熟 B 細胞腫瘍で 43.6%、次いで骨髄異形成・骨髄増殖性腫瘍・骨髄異形成症候群が 12.6%、急性骨髄性白血病及び関連前駆細胞腫瘍が 8.8%であった。年齢階級別にみると、20 歳未満では前駆型リンパ球系腫瘍が最も多く、次いで急性骨髄性白血病及び関連前駆細胞腫瘍であり、20 代では、骨髄増殖性疾患・肥満細胞症、急性骨髄性白血病及び関連前駆細胞腫瘍、成熟 B 細胞腫瘍がそれぞれ約 18~19%であった。30 歳以上では成熟 B 細胞腫瘍が多い傾向にあり、特に 50~79 歳では約半数を占めた。70 歳以上になると、骨髄異形成・骨髄増殖性腫瘍・骨髄異形成症候群が増加傾向にあった。

表 19-2-4 血液がん 施設別登録件数

	平均	標準偏差	中央値	最小値	p25	p75	最大値	累積登録割合 50%施設	累積登録割合 80%施設	施設数
2017	64	65	43	1	9	108	390	153	311	809

参考 年齢

2017	平均	標準偏差	中央値	最小値	p25	p75	最大値	合計
全体	68.4	16.5	71.5	0.0	61.9	79.6	105.8	51,936
拠点病院	67.7	16.5	70.6	0.0	61.0	78.9	104.8	39,064
県推薦	71.4	14.3	74.2	0.0	65.2	81.4	105.8	11,830
任意	73.5	14.8	76.3	0.5	67.1	83.5	99.5	869
小児	6.9	5.1	6.1	0.0	2.6	10.7	25.0	173



表 19-2-5 血液がん分類

	疾患名	形態コード
骨髄系腫瘍		
骨髄増殖性疾患、肥満細胞症	骨髄増殖性腫瘍	
	慢性骨髄性白血病、BCR-ABL1 陽性	98753
	慢性好中球性白血病	99633
	真性赤血球増加症	99503
	原発性骨髄線維症	99613
	本態性血小板血症	99623
	慢性好酸球性白血病、非特定型	99643
	骨髄増殖性腫瘍、分類不能型	99753
	慢性骨髄性白血病、NOS	98633
	異型性慢性骨髄性白血病 BCR/ABL 陰性	98763
	骨髄増殖性腫瘍、NOS	99603
	肥満細胞症	
	皮膚肥満性細胞症	97401
		97411
	全身性肥満細胞症	97413
		97423
		97403
骨髄異形成・骨髄増殖性腫瘍・骨髄異形成症候群	骨髄異形成・骨髄増殖性腫瘍	99453
	慢性骨髄単球性白血病	99453
	BCR-ABL1 陰性非定型慢性骨髄性白血病	99763
	若年性骨髄単球性白血病	99463
	環状鉄芽球と血小板増加を伴う骨髄異形成・骨髄増殖性腫瘍	99823
	分類不能の骨髄異形成・骨髄増殖性腫瘍	99753
	骨髄異形成症候群	
	単一系統の異形成を有する骨髄異形成症候群	99803
		99823
	環状鉄芽球を伴う骨髄異形成症候群	99933
	多血球系異形成を伴う骨髄異形成症候群	99853
	芽球増加を伴う骨髄異形成症候群	99833
	単独の5番染色体長腕欠失を伴う骨髄異形成症候群	99863
	骨髄異形成症候群、分類不能型	99893
	小児骨髄異形成症候群	99853
	白血病移行期芽球過剰性不応性貧血	99843
	治療関連骨髄異形成症候群、NOS	99873
不応性好中球減少症	99913	
不応性血小板減少症	99923	
急性骨髄性白血病及び関連前駆細胞腫瘍		98963
		98713
		98663
		98973
		98653
	反復性遺伝子異常を伴う急性骨髄性白血病	98693
		99113
		99123
		98773
		98783
		98793
	骨髄異形成関連変化を伴う急性骨髄性白血病	98953
	治療関連骨髄性腫瘍	99203
		98723
		98733
		98743
		98673
急性骨髄性白血病、非特定型	98913	
	98403	
	99103	
	98703	
	99313	

	骨髄性肉腫	99303	
	Down 症候群に関連した骨髄増殖症	98981 98983	
	骨髄異形成症候群に伴う急性白血病	99883	
	急性骨髄性白血病、NOS	98613	
分化系統不明瞭な急性白血病	急性未分化白血病	98013	
	急性多形質性白血病	98053	
	混合形質性急性白血病、T細胞性、骨髄性、NOS	98093	
	BCR-ABL1 を伴う混合表現型急性白血病	98063	
	KMT2A 遺伝子再構成を伴う混合表現型急性白血病	98073	
	混合表現型急性白血病、B/myeloid 型、非特定型	98083	
	混合表現型急性白血病、T/myeloid 型、非特定型	98083	
	混合表現型急性白血病、その他稀少型	なし	
	分化系統不明瞭な急性白血病、非特定型	なし	
その他骨髄系腫瘍	好酸球増加と遺伝子再構成を伴う骨髄系・リンパ系腫瘍		
	PDGFRA 遺伝子再構成を伴う骨髄系・リンパ系腫瘍	99653	
	PDGFRB 遺伝子再構成を伴う骨髄系・リンパ系腫瘍	99663	
	FGFR1 遺伝子再構成を伴う骨髄系・リンパ系腫瘍	99673	
	PCM1-JAK2 融合遺伝子を伴う骨髄系・リンパ系腫瘍	99683	
	芽球形形質細胞様樹状細胞腫瘍	97273	
	骨髄性白血病、NOS	98603	
リンパ系腫瘍			
前駆型リンパ球系腫瘍	B 細胞性リンパ芽球形白血病・リンパ腫、非特定型	98113	
		98123 98133 98143 98153 98163 98173 98183	
	特異的遺伝子異常を伴う B 細胞性リンパ芽球形白血病・リンパ腫		
	T リンパ芽球形白血病・リンパ腫	98373	
	芽球 NK 細胞リンパ種を含むその他の芽球リンパ腫		
	前駆細胞リンパ芽球形白血病、NOS	98353	
	前駆 B 細胞リンパ芽球形白血病、NOS	98363	
	前駆細胞リンパ芽急性リンパ腫、NOS	97273	
	前駆 B 細胞リンパ芽球形リンパ腫	97283	
	前駆 T 細胞リンパ芽球形リンパ腫	97293	
	成熟 B 細胞腫瘍	慢性リンパ性白血病・小細胞性リンパ腫	98233
		B 細胞前リンパ球性白血病	98333
		脾濾胞辺縁帯リンパ腫	96893
有毛細胞白血病		99403	
脾 B 細胞リンパ種・白血病、分類不能群		95913	
リンパ形質細胞性リンパ腫		96713	
ワルデンシュトレームマクログロブリン血症		97613	
重鎖病		97623	
節外性濾胞性辺縁帯粘膜関連リンパ組織型リンパ腫 (MALT リンパ腫)		96993	
節性濾胞性辺縁帯リンパ腫		96993	
小児節性濾胞性辺縁帯リンパ腫		96993	
		96903 96953 96913 96983	
		96903 96953 96913 96983 96953 96913 96983	
小児型濾胞性リンパ腫			
		96903 96953 96913 96983	
皮膚原発濾胞中心リンパ腫		95973	

	マントル細胞リンパ種	96733
	びまん性大細胞型 B 細胞リンパ種、非特定型	96803
	T 細胞・組織球豊富型大細胞型 B 細胞リンパ種	96883
	中心神経原発びまん性大細胞型 B 細胞リンパ種	96803
	皮膚原発びまん性大細胞型 B 細胞リンパ種、下肢型	96803
	EBV 陽性びまん性大細胞型 B 細胞リンパ種、非特定型	96803
	慢性炎症に伴うびまん性大細胞型 B 細胞リンパ種	96803
	EBV 陽性皮膚粘膜潰瘍	96801
	リンパ腫様肉芽腫症	97661 97663
	B 細胞リンパ種、NOS	95993
	悪性リンパ腫、小 B リンパ球性、NOS	96703
	前縦隔（胸腺）原発大細胞型 B 細胞リンパ種	96793
	血管内大細胞型 B 細胞リンパ種	97123
	ALK 陽性大細胞型 B 細胞リンパ種	97373
	形質芽細胞性リンパ腫	97353
	HHV8 関連キャッスルマン病に発生する B 大細胞リンパ種	97383 97381
	原発性体腔液リンパ腫	96783
	パーキットリンパ腫	96873
	パーキット細胞性白血病	98263
	高悪性度 B 細胞リンパ腫	96803
	びまん性大細胞型 B 細胞リンパ種と古典的ホジキンリンパ腫の中間型特徴を有する分類不能 B 細胞リンパ種	95963
	悪性リンパ腫、小細胞及び大細胞混合型びまん性	96753
	悪性リンパ腫、大細胞性 B 細胞型、びまん性、免疫芽球型、NOS	96843
	ワンデンストレームマクログロブリン血症	97613
形質細胞腫瘍	形質細胞腫瘍	97651 97323 97313 97343 97691 97691 97691
	形質細胞性白血病	97333
成熟 T 細胞および NK 細胞腫瘍	T 細胞性前リンパ球白血病	98343
	T 細胞大顆粒リンパ球性白血病	98313
	NK 細胞慢性リンパ増殖異常症	98313
	アグレッシブ NK 細胞白血病	99483
	小児全身性 EBV 陽性 T 細胞リンパ増殖異常症	97243
	種痘様水疱症様リンパ増殖異常症	97251
	成人 T 細胞性白血病・リンパ腫	98273
	節外性 NK・T 細胞リンパ種、鼻型	97193
	腸症型 T 細胞リンパ種	97173
	肝脾型 T 細胞リンパ種	97163
	皮下脂肪織炎様 T 細胞リンパ種	97083
	菌状息肉症	97003
	セザリー症候群	97013
	原発性皮膚 CD3 O 陽性 T 細胞リンパ増殖疾患	97183
	皮膚原発 γ δ T 細胞リンパ種	97263
	皮膚原発 CD8 陽性 T 細胞リンパ種	97093
	原発性皮膚 CD4 陽性小・中細胞型 T 細胞リンパ増殖異常症	97091
	末梢性 T 細胞リンパ腫、非特定型	97023 97173
	血管免疫芽球性 T 細胞リンパ種	97053
	未分化大細胞型リンパ腫、ALK 陽性	97143
	未分化大細胞型リンパ腫、ALK 陰性	97153
	乳房インプラント関連未分化大細胞型リンパ腫	97153
ホジキンリンパ腫	結節性リンパ球優位型ホジキンリンパ腫	96593

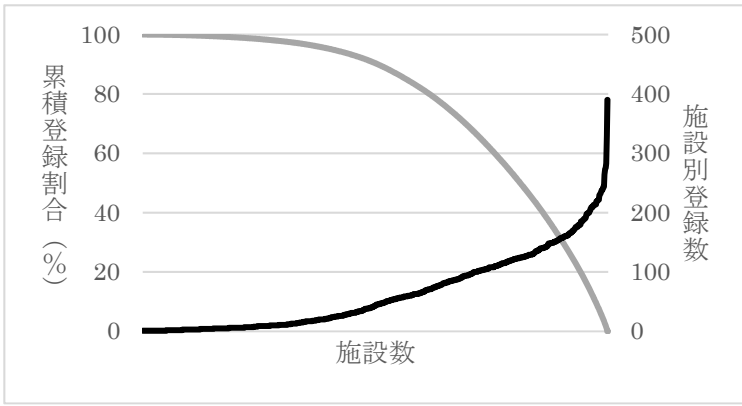
	古典的ホジキンリンパ腫	96503
	結節硬化型古典的ホジキンリンパ腫	96633
	混合細胞型古典的ホジキンリンパ腫	96523
	ホジキンリンパ腫、リンパ球減少型、びまん性繊維症性	96543
	ホジキンリンパ腫、リンパ球減少型、細網型	96553
	ホジキンリンパ腫、結節硬化型、細胞期	96643
	ホジキンリンパ腫、結節硬化型、悪性度 1	96653
	ホジキンリンパ腫、結節硬化型、悪性度 2	96673
	リンパ球豊富型古典的ホジキンリンパ腫	96513
	リンパ球減少型古典的ホジキンリンパ腫	96533
その他リンパ系腫瘍	免疫不全関連リンパ増殖異常症	
	原発性免疫不全に伴うリンパ増殖性疾患	なし
	HIV 感染関連リンパ腫	なし
	移植後リンパ増殖性疾患	99711 96503 それぞれの リンパ種の 型に応じて
	多彩浸潤型移植後リンパ増殖異常症	99713
	他の医原性免疫不全関連リンパ増殖症	なし
	移植後リンパ増殖異常症	99711
	その他	
	悪性リンパ腫、NOS	95903
	リンパ性白血病、NOS	98203
	前リンパ球性白血病、NOS	98323
	免疫増殖性疾患、NOS	97603
	リンパ球増殖性疾患、NOS	99701
組織球及び樹状細胞腫瘍	組織球性肉腫	97553
	悪性組織球症	97503
	ランゲルハンス細胞由来腫瘍	97511 97513 97563
	ランゲルハンス細胞組織球症、播種性	97543
	未定の樹状細胞腫瘍	97573
	指状嵌入樹状細胞肉腫	97573
	濾胞樹状細胞肉腫	97583
	線維芽細胞性細網細胞腫瘍	97593
	播種性若年性黄色肉芽腫症	なし
	エルドハイム・チェアスター病	97493
	その他（上記で分類できないもの）	新生物、悪性
白血病、NOS		98003
髄膜腫、悪性（分類不能のため）		95303

表 19-2-6 血液がん分類に基づく全登録数（症例区分 80 その他を除く）、初回治療開始例登録数

WHO2017 年分類に基づく分類	全登録数（症例区分 80 除く）		初回治療開始例	
	対象数	%	対象数	%
総数	68,063	100.0	51,936	100.0
骨髄系腫瘍				
骨髄増殖性疾患・肥満細胞症	6,181	9.1	4,900	9.4
骨髄異形成・骨髄増殖性腫瘍・骨髄異形成症候群	8,264	12.1	6,521	12.6
急性骨髄性白血病及び関連前駆細胞腫瘍	6,059	8.9	4,584	8.8
分化系統不明瞭な急性白血病	321	0.5	202	0.4
その他骨髄系腫瘍	121	0.2	90	0.2
リンパ系腫瘍				
前駆型リンパ球系腫瘍	2,056	3.0	1,438	2.8
成熟 B 細胞腫瘍	29,377	43.2	22,652	43.6
形質細胞腫瘍	6,735	9.9	5,241	10.1
成熟 T 細胞及び NK 細胞	4,519	6.6	3,406	6.6
ホジキンリンパ腫	1,630	2.4	1,217	2.3
その他リンパ系腫瘍	1,749	2.6	1,048	2.0
組織球及び樹状細胞腫瘍				
組織球及び樹状細胞腫瘍	198	0.3	152	0.3
上記で分類できないもの	853	1.3	485	0.9

初回治療開始例登録数：年齢階級別（内訳）

	0-9 歳	10-19 歳	20-29 歳	30-39 歳	40-49 歳	50-59 歳	60-69 歳	70-79 歳	80-89 歳	90 歳以上	総数
総数	696	511	725	1,276	2,868	5,398	12,212	15,898	11,008	1,344	51,936
骨髄系腫瘍											
骨髄増殖性疾患・肥満細胞症	18	28	132	251	507	684	1,178	1,303	730	69	4,900
骨髄異形成・骨髄増殖性腫瘍・骨髄異形成症候群	33	23	28	68	157	370	1,190	2,280	2,103	269	6,521
急性骨髄性白血病及び関連前駆細胞腫瘍	118	95	136	206	381	520	1,008	1,198	821	101	4,584
分化系統不明瞭な急性白血病	(4-6)	17	(7-9)	10	14	26	36	44	33	(7-9)	202
その他骨髄系腫瘍	(1-3)	(4-6)	(1-3)	(7-9)	(4-6)	10	17	24	19	(1-3)	90
リンパ系腫瘍											
前駆型リンパ球系腫瘍	381	158	84	87	131	131	194	183	83	(4-6)	1,438
成熟 B 細胞腫瘍	32	73	140	385	1,161	2,667	5,971	7,379	4,385	459	22,652
形質細胞腫瘍	0	0	(4-6)	26	156	434	1,273	1,837	1,367	143	5,241
成熟 T 細胞及び NK 細胞	18	29	57	100	202	357	871	1,039	666	67	3,406
ホジキンリンパ腫	(4-6)	54	121	120	108	112	244	268	174	12	1,217
その他リンパ系腫瘍	(4-6)	(4-6)	(4-6)	(4-6)	25	52	157	236	422	136	1,048
組織球及び樹状細胞腫瘍											
組織球及び樹状細胞腫瘍	67	19	(7-9)	(4-6)	(7-9)	(7-9)	19	(7-9)	(7-9)	0	152
上記で分類できないもの	13	(4-6)	(1-3)	(4-6)	13	26	54	98	197	72	485

表 19-2-7 血液がん登録数：都道府県別、初回治療開始例

都道府県	総数	骨髄増殖性疾患・肥満細胞症	骨髄異形成・骨髄増殖性腫瘍・骨髄異形成症候群	急性骨髄性白血病及び関連前駆細胞腫瘍	分化系統不明瞭な急性白血病	その他骨髄系腫瘍	前駆型リンパ球系腫瘍	成熟 B 細胞腫瘍	形質細胞腫瘍	成熟 T 細胞及び NK 細胞	ホジキンリンパ腫	その他リンパ系腫瘍	組織球及び樹状細胞腫瘍	上記で分類できないものその他
北海道	2,538	254	310	200	10	(7-9)	69	1,123	271	161	54	58	(1-3)	16
青森	591	63	97	56	(1-3)	(1-3)	19	225	62	30	15	12	(1-3)	(7-9)
岩手	507	27	60	27	(4-6)	(1-3)	12	225	58	42	14	18	(1-3)	14
宮城	821	69	98	73	(4-6)	(1-3)	20	359	92	66	19	15	(1-3)	(1-3)
秋田	463	41	57	41	0	(1-3)	12	210	48	24	(7-9)	15	0	(7-9)
山形	506	33	69	50	(1-3)	(1-3)	24	200	63	25	10	23	(1-3)	(1-3)
福島	556	67	77	52	0	0	19	223	52	34	14	11	(1-3)	(4-6)
茨城	939	82	105	89	(1-3)	(4-6)	24	406	110	39	29	20	(1-3)	29
栃木	903	95	103	86	(4-6)	(1-3)	32	369	103	57	16	21	0	16
群馬	840	88	101	64	(1-3)	(1-3)	20	396	99	28	15	16	(4-6)	(4-6)
埼玉	1,746	200	216	141	(7-9)	(4-6)	39	800	153	91	41	36	(1-3)	17
千葉	2,113	186	271	159	(7-9)	0	55	963	225	133	46	48	(4-6)	14
東京	5,903	587	693	521	23	(4-6)	206	2,674	569	311	140	103	27	43
神奈川	2,881	262	380	251	10	(1-3)	99	1,277	277	155	67	47	(4-6)	48
新潟	960	74	138	96	(1-3)	0	33	384	119	53	17	30	(4-6)	11
富山	553	48	55	53	(1-3)	0	13	247	55	41	12	17	0	(7-9)
石川	518	43	53	53	(1-3)	0	19	243	57	21	14	10	(1-3)	(1-3)
福井	439	50	63	47	(1-3)	(1-3)	(7-9)	176	49	20	(4-6)	(7-9)	(1-3)	(7-9)
山梨	301	33	21	28	(1-3)	0	(4-6)	141	37	18	(7-9)	(4-6)	0	(4-6)
長野	878	76	154	64	(1-3)	(1-3)	11	368	96	51	28	20	(1-3)	(4-6)
岐阜	910	97	141	70	(7-9)	(1-3)	21	385	96	45	18	12	(4-6)	13
静岡	1,602	148	223	160	(7-9)	0	32	690	188	80	36	26	(1-3)	11
愛知	3,252	301	391	330	21	(4-6)	92	1,397	359	197	85	54	(7-9)	12
三重	623	49	59	49	(1-3)	(4-6)	(7-9)	295	57	37	19	21	(1-3)	20
滋賀	648	72	78	62	0	0	14	276	65	35	21	17	0	(7-9)
京都	1,187	97	135	96	(7-9)	(1-3)	34	577	108	75	34	18	(1-3)	(4-6)
大阪	4,179	437	550	379	14	11	98	1,816	377	270	96	89	16	26
兵庫	2,144	195	249	161	11	(4-6)	63	984	201	150	46	37	(7-9)	34
奈良	674	71	85	59	(1-3)	0	19	296	61	40	15	19	(4-6)	(1-3)
和歌山	478	46	54	55	(1-3)	0	11	210	38	33	(7-9)	14	0	(4-6)
鳥取	327	31	41	43	0	0	(7-9)	150	28	16	(4-6)	(4-6)	0	(1-3)
島根	360	36	53	24	(1-3)	(1-3)	10	167	36	20	(7-9)	(1-3)	0	(1-3)
岡山	1,005	76	148	94	(1-3)	0	33	470	92	51	22	(7-9)	(1-3)	(4-6)
広島	1,393	153	209	107	0	(4-6)	39	593	141	76	33	25	(7-9)	(4-6)
山口	419	36	55	43	(1-3)	(1-3)	(7-9)	176	45	28	11	(7-9)	(1-3)	(4-6)
徳島	354	28	37	35	(1-3)	(1-3)	12	166	34	18	11	(7-9)	(1-3)	0
香川	453	59	59	38	(1-3)	0	(4-6)	212	42	23	(7-9)	(4-6)	0	(1-3)
愛媛	620	51	65	61	(1-3)	0	22	261	80	42	19	10	(1-3)	(4-6)
高知	289	23	39	31	(1-3)	(1-3)	13	120	22	25	(4-6)	(1-3)	0	(4-6)
福岡	2,056	156	216	191	(7-9)	(1-3)	55	942	166	202	42	36	20	18
佐賀	305	24	28	31	0	0	(1-3)	138	33	29	10	(7-9)	0	(1-3)
長崎	631	66	91	70	(1-3)	(1-3)	14	229	57	76	11	12	(1-3)	0
熊本	887	80	132	70	(1-3)	0	28	337	97	94	25	12	(4-6)	(4-6)
大分	532	32	70	56	(4-6)	(1-3)	14	211	53	60	13	11	(1-3)	(4-6)
宮崎	357	28	34	19	(4-6)	0	(4-6)	149	34	68	(4-6)	10	(1-3)	0
鹿児島	692	59	97	52	(1-3)	(4-6)	19	225	75	112	23	15	(1-3)	(7-9)
沖縄	603	71	61	47	(4-6)	0	21	171	61	104	17	27	(1-3)	17

表 19-2-8 血液がん登録数：施設別、初回治療開始例

都道府県	施設名	総数	骨髄増殖性疾患・肥満細胞症	骨髄異形成・骨髄増殖性腫瘍・骨髄異形成症候群	急性骨髄性白血病及び関連前駆細胞腫瘍	分化系統不明瞭な急性白血病	その他骨髄系腫瘍	前駆型リンパ球系腫瘍	成熟B細胞腫瘍	形質細胞腫瘍	成熟T細胞及びNK細胞	ホジキンリンパ腫	その他リンパ系腫瘍	組織球及び樹状細胞腫瘍	上記で分類できないものその他
北海道	JA 北海道厚生連 札幌厚生病院	77	13	11	(1-3)	0	0	(1-3)	45	(1-3)	(1-3)	(1-3)	0	0	0
	JA 北海道厚生連 帯広厚生病院	157	12	15	16	(1-3)	0	(1-3)	70	19	15	(1-3)	(1-3)	0	0
	KKR 札幌医療センター	(4-6)	0	0	0	0	0	0	(4-6)	0	0	0	0	0	0
	NTT 東日本札幌病院	56	(7-9)	12	(1-3)	0	0	0	26	(7-9)	0	(1-3)	0	0	0
	公益社団法人北海道勤労者医療協会 勤医協中央病院	50	(1-3)	(4-6)	(7-9)	(1-3)	0	(1-3)	20	(7-9)	(1-3)	(1-3)	(1-3)	0	0
	函館中央病院	(7-9)	0	0	0	0	0	0	(1-3)	(1-3)	(1-3)	0	0	0	(1-3)
	北海道大学病院	118	11	(7-9)	(4-6)	0	0	(1-3)	67	(4-6)	(7-9)	(4-6)	(4-6)	(1-3)	0
	北海道旅客鉄道株式会社 JR 札幌病院	(1-3)	0	0	0	0	0	0	(1-3)	0	0	0	0	0	0
	北見赤十字病院	103	16	13	(4-6)	(1-3)	0	(1-3)	46	(7-9)	(4-6)	(1-3)	(4-6)	0	0
	医療法人手稲溪仁会病院	160	28	32	(4-6)	0	(1-3)	0	63	21	(7-9)	(1-3)	0	0	0
	医療法人為久会 札幌共立五輪橋病院	11	0	(1-3)	0	0	(1-3)	0	(4-6)	(1-3)	0	0	0	0	0
	名寄市立総合病院	(1-3)	0	0	0	0	0	0	(1-3)	(1-3)	0	0	0	0	0
	国家公務員共済組合連合会 斗南病院	60	(4-6)	(4-6)	(4-6)	0	0	(1-3)	28	(4-6)	(7-9)	(1-3)	(1-3)	0	0
	国立病院機構 函館病院	(1-3)	0	0	0	0	0	0	(1-3)	0	0	0	0	0	0
	地域医療機能推進機構 北海道病院	(4-6)	(1-3)	(1-3)	0	0	0	0	(1-3)	(1-3)	0	0	(1-3)	0	0
	小樽市立病院	(7-9)	0	0	(1-3)	0	(1-3)	0	(4-6)	0	0	0	(1-3)	0	0
	市立函館病院	180	17	22	15	(1-3)	0	(4-6)	70	20	10	12	(4-6)	0	(4-6)
	市立室蘭総合病院	10	(1-3)	0	(1-3)	0	0	(1-3)	(1-3)	0	0	0	(1-3)	0	0
	市立旭川病院	95	11	14	13	0	0	(1-3)	35	12	(4-6)	(1-3)	(1-3)	0	0
	市立札幌病院	125	(7-9)	12	17	(1-3)	(1-3)	(1-3)	54	12	10	(4-6)	(1-3)	0	0
	市立釧路総合病院	(4-6)	0	0	0	0	0	0	(4-6)	0	0	0	(1-3)	0	0
	恵佑会札幌病院	(4-6)	0	0	0	0	0	0	(4-6)	0	0	0	0	0	0
	日鋼記念病院	(4-6)	0	0	0	0	0	0	(4-6)	(1-3)	(1-3)	0	0	0	0
	旭川医科大学病院	120	15	15	(4-6)	0	0	(7-9)	50	(7-9)	(7-9)	(1-3)	(4-6)	0	0
	旭川赤十字病院	100	(4-6)	10	(4-6)	0	(1-3)	(4-6)	48	16	(4-6)	(1-3)	(1-3)	0	0
	札幌医科大学附属病院	127	(7-9)	14	12	0	0	(4-6)	53	17	16	(1-3)	(1-3)	0	0
	札幌徳洲会病院	(1-3)	0	0	0	0	0	0	(1-3)	0	0	0	0	0	0
	札幌東徳洲会病院	26	(1-3)	(1-3)	(1-3)	0	(1-3)	0	17	(1-3)	(1-3)	0	0	0	0
	深川市立病院	(1-3)	0	0	0	0	0	0	0	(1-3)	(1-3)	0	0	0	0
	独立行政法人労働者健康安全機構 北海道中央労災病院	(1-3)	0	0	0	0	0	0	(1-3)	0	0	0	0	0	0
	独立行政法人労働者健康安全機構 釧路労災病院	117	(4-6)	15	14	0	0	(1-3)	60	(7-9)	10	(1-3)	(1-3)	0	(1-3)
	独立行政法人国立病院機構 北海道がんセンター	105	(4-6)	(4-6)	(4-6)	0	0	(1-3)	70	11	(4-6)	(1-3)	(1-3)	0	0
	独立行政法人国立病院機構 旭川医療センター	(1-3)	0	0	0	0	0	0	0	0	(1-3)	0	0	0	0
	独立行政法人地域医療機能推進機構 札幌北辰病院	61	17	12	0	0	0	0	15	11	(4-6)	0	(1-3)	0	0
	王子総合病院	108	(7-9)	(7-9)	12	(1-3)	0	(1-3)	46	19	(4-6)	(1-3)	(1-3)	(1-3)	0
	留萌市立病院	(4-6)	(1-3)	0	0	0	0	0	0	0	0	0	(1-3)	0	(1-3)
砂川市立病院	33	(4-6)	(1-3)	(1-3)	0	(1-3)	0	15	(1-3)	(1-3)	0	(1-3)	0	(1-3)	
社会医療法人 札幌清田病院	30	(1-3)	(4-6)	(1-3)	0	0	(1-3)	15	(4-6)	0	0	0	0	0	
社会医療法人 北檜会 札幌北檜病院	276	44	44	33	(1-3)	0	17	85	31	15	(1-3)	(1-3)	(1-3)	0	
社会福祉法人 北海道社会事業協会 帯広病院	(4-6)	0	(1-3)	0	0	(1-3)	0	(1-3)	0	0	0	0	0	0	
社会福祉法人 函館厚生院 函館五稜郭病院	13	0	(1-3)	0	0	0	0	(7-9)	0	0	(1-3)	(1-3)	0	0	

都道府県	施設名	総数	骨髄増殖性疾患・肥満細胞症	骨髄異形成・骨髄増殖性腫瘍・骨髄異形成症候群	急性骨髄性白血病及び関連前駆細胞腫瘍	分化系統不明瞭な急性白血病	その他骨髄系腫瘍	前駆型リンパ球系腫瘍	成熟B細胞腫瘍	形質細胞腫瘍	成熟T細胞及びNK細胞	ホジキンリンパ腫	その他リンパ系腫瘍	組織球及び樹状細胞腫瘍	上記で分類できないものその他
青森	総合病院 伊達赤十字病院	10	(1-3)	(1-3)	0	0	0	0	(4-6)	0	0	0	(1-3)	0	(1-3)
	苫小牧市立病院	16	0	(1-3)	0	0	0	0	(4-6)	(1-3)	0	0	(4-6)	0	(1-3)
	製鉄記念室蘭病院	70	(1-3)	(4-6)	(4-6)	0	0	(4-6)	33	(7-9)	(7-9)	(1-3)	0	0	0
	J A北海道厚生連 旭川厚生病院	60	(4-6)	12	(4-6)	0	0	0	29	(4-6)	(1-3)	(1-3)	0	0	0
	J A北海道厚生連 遠軽厚生病院	(1-3)	0	(1-3)	0	0	0	0	0	(1-3)	0	0	0	0	0
	つがる総合病院	22	(1-3)	(1-3)	0	0	0	0	12	(1-3)	0	(1-3)	0	0	(1-3)
	一部事務組合下北医療センターむつ総合病院	(7-9)	(1-3)	0	0	0	0	0	(4-6)	0	0	0	(1-3)	0	0
	三沢市立三沢病院	11	0	0	0	0	0	0	(7-9)	(1-3)	0	(1-3)	0	0	0
	八戸市立市民病院	10	0	0	0	0	0	0	(7-9)	0	(1-3)	0	(1-3)	0	(1-3)
	八戸赤十字病院	140	21	18	17	0	(1-3)	(1-3)	57	13	(4-6)	(1-3)	0	0	(1-3)
	十和田市立中央病院	(4-6)	(1-3)	0	(1-3)	0	0	0	(1-3)	(1-3)	(1-3)	0	0	0	0
	弘前大学医学部附属病院	87	(7-9)	11	(4-6)	(1-3)	0	(4-6)	35	(7-9)	(4-6)	(4-6)	(1-3)	(1-3)	0
	津軽保健生活協同組合 健生病院	11	(1-3)	(4-6)	0	0	0	0	(1-3)	(1-3)	0	0	(1-3)	0	0
	独立行政法人国立病院機構弘前病院	74	10	19	13	0	0	(1-3)	17	(4-6)	(4-6)	0	0	0	(1-3)
	青森労災病院	11	(1-3)	0	0	0	0	0	(4-6)	(4-6)	(1-3)	(1-3)	0	0	0
	青森市民病院	15	0	(4-6)	0	0	0	0	(4-6)	(1-3)	(1-3)	(1-3)	(1-3)	0	(1-3)
青森県立中央病院	185	18	34	19	0	(1-3)	(7-9)	69	21	11	(1-3)	(1-3)	0	0	
黒石市国民健康保険黒石病院	10	0	(4-6)	0	0	0	0	(4-6)	(1-3)	0	0	0	0	0	
岩手	宮古病院	(7-9)	0	(1-3)	0	0	(1-3)	0	(1-3)	0	0	0	(1-3)	0	(1-3)
岩手医科大学附属病院	129	10	12	(7-9)	(1-3)	0	(7-9)	58	17	(7-9)	(4-6)	0	(1-3)	(1-3)	
岩手県立中央病院	112	(1-3)	(7-9)	12	0	0	(1-3)	52	19	11	(4-6)	(1-3)	0	0	
岩手県立中部病院	108	(4-6)	21	(1-3)	(4-6)	(1-3)	(1-3)	42	(7-9)	(7-9)	(1-3)	(4-6)	0	(7-9)	
岩手県立久慈病院	(4-6)	0	0	0	0	0	0	(1-3)	(1-3)	(1-3)	0	0	0	0	
岩手県立二戸病院	(1-3)	(1-3)	0	0	0	0	0	0	0	0	0	0	0	0	
岩手県立大船渡病院	16	(1-3)	0	0	0	0	0	(7-9)	(1-3)	(1-3)	0	(1-3)	0	(1-3)	
岩手県立磐井病院	(7-9)	0	0	(1-3)	0	0	0	(1-3)	0	0	0	(4-6)	0	0	
岩手県立胆沢病院	57	(4-6)	11	0	0	0	0	26	(7-9)	(4-6)	(1-3)	(1-3)	0	0	
岩手県立釜石病院	(1-3)	0	(1-3)	(1-3)	0	0	0	0	0	(1-3)	0	0	0	0	
盛岡赤十字病院	60	(1-3)	(4-6)	(1-3)	0	(1-3)	(1-3)	31	(4-6)	(4-6)	(1-3)	(1-3)	0	(1-3)	
宮城	JCHO 仙台病院	(4-6)	0	0	0	0	0	0	(4-6)	0	0	(1-3)	0	0	
みやぎ県南中核病院	20	(1-3)	0	0	0	0	0	17	0	(1-3)	0	0	0	0	
一般財団法人厚生会 仙台厚生病院	(4-6)	0	0	0	0	0	0	(4-6)	0	0	0	0	0	0	
大崎市民病院	129	16	22	(7-9)	0	0	(1-3)	57	15	(4-6)	(1-3)	(1-3)	0	(1-3)	
宮城県立がんセンター	153	13	20	16	0	0	(4-6)	62	21	(7-9)	(1-3)	(7-9)	0	0	
宮城県立こども病院	10	0	0	(1-3)	0	0	(4-6)	(1-3)	0	0	0	0	0	(1-3)	
東北大学病院	123	12	(4-6)	(1-3)	(1-3)	0	(1-3)	59	12	20	(7-9)	(1-3)	(1-3)	0	
独立行政法人労働者健康安全機構 東北労災病院	10	0	0	0	0	0	0	10	0	0	0	0	0	0	
独立行政法人国立病院機構 仙台医療センター	264	15	41	35	(1-3)	(1-3)	(4-6)	109	28	19	(4-6)	(4-6)	0	(1-3)	
石巻赤十字病院	102	11	10	10	(1-3)	(1-3)	(1-3)	40	11	13	(1-3)	(1-3)	0	0	
秋田	かづの厚生病院	(1-3)	0	0	0	0	0	(1-3)	0	0	0	0	0	0	
中通総合病院	(4-6)	0	0	0	0	0	0	(1-3)	0	0	0	(1-3)	0	(1-3)	
北秋田市民病院	(1-3)	0	0	0	0	0	0	0	(1-3)	0	0	(1-3)	0	0	
国立大学法人 秋田大学医学部附属病院	67	11	(7-9)	(7-9)	0	0	(1-3)	22	(4-6)	(7-9)	(1-3)	0	0	0	
大館市立総合病院	31	(1-3)	(4-6)	(1-3)	0	0	(1-3)	14	(1-3)	(1-3)	(1-3)	0	0	0	
市立秋田総合病院	30	(1-3)	(1-3)	(1-3)	0	0	0	16	(4-6)	(1-3)	0	0	0	0	
独立行政法人地域医療機能推進機構 秋田病院	(1-3)	0	0	0	0	0	0	(1-3)	0	0	0	0	0	0	

都道府県	施設名	総数	骨髄増殖性疾患・肥満細胞症	骨髄異形成・骨髄増殖性腫瘍・骨髄異形成症候群	急性骨髄性白血病及び関連前駆細胞腫瘍	分化系統不明瞭な急性白血病	その他骨髄系腫瘍	前駆型リンパ球系腫瘍	成熟B細胞腫瘍	形質細胞腫瘍	成熟T細胞及びNK細胞	ホジキンリンパ腫	その他リンパ系腫瘍	組織球及び樹状細胞腫瘍	上記で分類できないものその他
山形	秋田県厚生農業協同組合連合会 大曲厚生医療センター	55	(7-9)	(7-9)	(4-6)	0	0	(1-3)	26	(4-6)	0	(1-3)	(1-3)	0	0
	秋田県厚生農業協同組合連合会 由利組合総合病院	43	(1-3)	(7-9)	(1-3)	0	0	(1-3)	18	(7-9)	(1-3)	(1-3)	0	0	(1-3)
	秋田県厚生農業協同組合連合会 能代厚生医療センター	45	0	(7-9)	(4-6)	0	0	0	23	(4-6)	(1-3)	(1-3)	(1-3)	0	0
	秋田県厚生農業協同組合連合会平鹿総合病院	51	(4-6)	(1-3)	(7-9)	0	0	(1-3)	25	(1-3)	(1-3)	0	(4-6)	0	(1-3)
	秋田県厚生農業協同組合連合会秋田厚生医療センター	63	(7-9)	(7-9)	(4-6)	0	0	(1-3)	29	(4-6)	(1-3)	0	(1-3)	0	(1-3)
	秋田赤十字病院	60	(4-6)	(7-9)	(1-3)	0	(1-3)	(1-3)	32	(4-6)	(4-6)	0	0	0	0
	雄勝中央病院	(7-9)	0	(1-3)	(1-3)	0	0	0	(1-3)	(4-6)	0	0	(1-3)	0	(1-3)
	医療法人徳洲会庄内余目病院	(1-3)	0	(1-3)	0	0	0	0	0	0	0	0	0	0	(1-3)
	山形大学医学部附属病院	139	10	17	17	0	(1-3)	11	60	14	(4-6)	(1-3)	(1-3)	0	0
	山形市立病院済生館	54	0	12	(4-6)	(1-3)	0	(4-6)	21	(4-6)	(1-3)	(1-3)	(1-3)	0	(1-3)
	山形県立中央病院	119	(7-9)	20	19	0	0	(1-3)	41	21	(7-9)	0	(1-3)	0	0
	山形県立新庄病院	17	0	(4-6)	0	(1-3)	0	(1-3)	(4-6)	(1-3)	(1-3)	(1-3)	(1-3)	0	0
	日本海総合病院	88	(7-9)	(7-9)	(1-3)	0	0	(1-3)	38	12	(1-3)	(4-6)	10	0	0
	社会福祉法人恩賜財団済生会山形済生病院	(1-3)	0	0	0	0	0	0	(1-3)	0	0	0	0	0	0
福島	置賜広域病院企業団 公立置賜総合病院	48	(1-3)	(4-6)	(4-6)	0	0	(4-6)	18	(7-9)	(1-3)	(1-3)	(1-3)	0	0
	鶴岡市立荘内病院	38	(4-6)	(1-3)	(4-6)	0	(1-3)	0	17	(1-3)	(4-6)	0	(4-6)	(1-3)	0
	いわき市立総合磐城共立病院	116	19	23	15	0	0	(1-3)	36	11	(7-9)	(1-3)	(1-3)	0	0
	一般財団法人 脳神経疾患研究所 附属総合南東北病院	20	0	0	0	0	0	0	13	(1-3)	(1-3)	0	(1-3)	0	0
	一般財団法人太田総合病院附属太田西ノ内病院	165	19	22	17	0	0	(4-6)	69	15	11	(4-6)	(1-3)	0	(1-3)
	一般財団法人温知会 会津中央病院	(1-3)	0	0	0	0	0	0	(1-3)	0	0	0	0	0	0
	公益財団法人星総合病院	(7-9)	0	0	0	0	0	0	(1-3)	(1-3)	0	0	(1-3)	0	(1-3)
	公立大学法人 福島県立医科大学附属病院	117	(7-9)	14	13	0	0	10	48	(7-9)	(7-9)	(4-6)	(1-3)	(1-3)	0
	労働者健康安全機構 福島労災病院	24	(4-6)	0	0	0	0	0	11	(4-6)	0	(1-3)	(1-3)	0	0
	福島県厚生農業協同組合連合会 白河厚生総合病院	86	16	16	(4-6)	0	0	(1-3)	33	(7-9)	(4-6)	0	0	0	0
茨城	竹田総合病院	20	(1-3)	(1-3)	(1-3)	0	0	0	(7-9)	(1-3)	(1-3)	0	(1-3)	0	(1-3)
	JA とりで総合医療センター	93	15	19	(7-9)	0	(1-3)	(1-3)	26	14	0	0	(4-6)	0	(4-6)
	医療法人社団 善仁会 小山記念病院	(4-6)	0	(1-3)	0	0	0	0	(1-3)	0	0	0	(1-3)	0	(1-3)
	友愛記念病院	29	(1-3)	(1-3)	0	0	0	0	(7-9)	(4-6)	(1-3)	0	(1-3)	0	(7-9)
	国立大学法人 筑波大学附属病院	161	(7-9)	12	14	0	(1-3)	12	82	10	10	11	0	(1-3)	0
	国立病院機構水戸医療センター	159	22	14	19	0	0	(1-3)	61	21	(1-3)	(4-6)	(4-6)	0	(4-6)
	東京医科大学茨城医療センター	(4-6)	0	0	0	(1-3)	0	0	(1-3)	(1-3)	0	0	(1-3)	0	0
	株式会社 日立製作所 ひたちなか総合病院	75	(7-9)	10	(7-9)	0	0	(1-3)	32	11	(1-3)	(1-3)	(1-3)	0	0
	株式会社日立製作所 日立総合病院	149	16	16	22	0	0	(4-6)	63	14	(4-6)	(1-3)	(1-3)	0	(1-3)
	水戸協同病院	(1-3)	0	0	0	0	0	0	(1-3)	(1-3)	0	0	(1-3)	0	0
水戸赤十字病院	(7-9)	0	(1-3)	0	0	0	0	(1-3)	(1-3)	(4-6)	0	0	0	0	
独立行政法人国立病院機構霞ヶ浦医療センター	(1-3)	(1-3)	0	0	0	0	0	0	(1-3)	0	0	0	0	(1-3)	
社会福祉法人恩賜財団済生会支部茨城県済生会水戸済生会総合病院	(7-9)	0	(1-3)	0	0	0	0	(1-3)	0	0	0	0	0	(4-6)	

都道府県	施設名	総数	骨髄増殖性疾患・肥満細胞症	骨髄異形成・骨髄増殖性腫瘍・骨髄異形成症候群	急性骨髄性白血病及び関連前駆細胞腫瘍	分化系統不明瞭な急性白血病	その他骨髄系腫瘍	前駆型リンパ球系腫瘍	成熟B細胞腫瘍	形質細胞腫瘍	成熟T細胞及びNK細胞	ホジキンリンパ腫	その他リンパ系腫瘍	組織球及び樹状細胞腫瘍	上記で分類できないものその他
栃木	筑波メディカルセンター病院・茨城県地域がんセンター	10	(1-3)	(1-3)	0	0	0	0	(7-9)	0	0	0	0	0	0
	茨城県厚生農業協同組合連合会 総合病院土浦協同病院・茨城県地域がんセンター	129	(4-6)	14	11	0	0	0	65	18	(7-9)	(7-9)	0	0	0
	茨城県厚生農業協同組合連合会 茨城西南医療センター病院	12	(1-3)	(1-3)	0	0	0	0	(4-6)	(1-3)	0	0	(1-3)	0	0
	茨城県立中央病院・茨城県地域がんセンター	86	(1-3)	11	(7-9)	0	(1-3)	(1-3)	42	12	(4-6)	0	(1-3)	0	0
	龍ヶ崎済生会病院	(1-3)	0	0	0	0	0	0	(1-3)	0	0	0	0	0	(1-3)
	とちぎメディカルセンターしもつが	24	(1-3)	(4-6)	(1-3)	0	0	0	11	(4-6)	0	0	0	0	(1-3)
	上都賀総合病院	13	(1-3)	(4-6)	(1-3)	(1-3)	0	(1-3)	(1-3)	0	0	0	0	0	(1-3)
	佐野厚生総合病院	38	(4-6)	(7-9)	(1-3)	(1-3)	0	0	13	(4-6)	0	(1-3)	0	0	(4-6)
	国立病院機構宇都宮病院	(1-3)	0	0	0	0	0	0	0	(1-3)	0	0	(1-3)	0	0
	地方独立行政法人新小山市民病院	13	(1-3)	(4-6)	(1-3)	0	0	0	(1-3)	(1-3)	0	0	0	0	(1-3)
	学校法人国際医療福祉大学 国際医療福祉大学病院	45	(7-9)	11	0	0	0	0	16	(7-9)	(1-3)	0	(1-3)	0	0
	栃木県済生会宇都宮病院	81	(4-6)	12	(7-9)	(1-3)	(1-3)	0	40	10	(1-3)	(1-3)	(1-3)	0	0
	栃木県立がんセンター	140	13	11	21	(1-3)	0	(4-6)	75	(4-6)	(7-9)	(1-3)	0	0	0
	獨協医科大学日光医療センター	(1-3)	0	0	0	0	0	0	(1-3)	0	0	0	0	0	0
	獨協医科大学病院	199	24	16	18	0	0	(7-9)	90	23	14	(1-3)	(1-3)	0	(1-3)
	社会医療法人 博愛会 首間記念病院	(1-3)	0	0	0	0	0	0	0	0	0	0	(1-3)	0	0
	自治医科大学附属病院	189	15	12	20	0	0	15	73	22	22	(4-6)	(4-6)	0	(1-3)
	芳賀赤十字病院	56	10	(4-6)	10	0	0	(1-3)	17	(7-9)	(4-6)	0	0	0	0
	足利赤十字病院	36	(1-3)	(4-6)	0	0	0	(1-3)	(7-9)	(4-6)	(1-3)	0	(4-6)	0	(4-6)
那須赤十字病院	65	10	(7-9)	(4-6)	0	0	(1-3)	19	10	(1-3)	(4-6)	(1-3)	0	0	
伊勢崎市民病院	(4-6)	0	0	0	0	0	0	(4-6)	(1-3)	0	0	0	0	(1-3)	
公立富岡総合病院	10	(1-3)	0	0	0	0	0	(1-3)	(1-3)	0	0	(1-3)	(1-3)	0	
公立藤岡総合病院	74	10	(4-6)	(4-6)	0	(1-3)	(1-3)	35	10	(1-3)	(1-3)	(1-3)	0	(1-3)	
利根保健生活協同組合 利根中央病院	(7-9)	(1-3)	(1-3)	0	0	0	0	(4-6)	0	0	0	0	0	0	
前橋赤十字病院	114	(4-6)	19	(4-6)	0	0	(1-3)	60	16	(4-6)	(1-3)	(1-3)	0	0	
医療法人社団日高会 日高病院	(4-6)	0	0	0	0	0	0	(4-6)	0	0	0	0	0	0	
原町赤十字病院	(4-6)	0	0	0	0	0	0	(1-3)	(1-3)	0	0	(1-3)	0	(1-3)	
桐生厚生総合病院	(1-3)	0	0	0	0	0	0	(1-3)	0	0	0	(1-3)	0	(1-3)	
独立行政法人国立病院機構沼田病院	(1-3)	0	0	0	0	0	0	(1-3)	0	0	0	0	0	0	
独立行政法人国立病院機構渋川医療センター	71	(1-3)	(7-9)	(1-3)	(1-3)	0	(1-3)	39	13	(1-3)	(1-3)	(1-3)	0	0	
独立行政法人国立病院機構高崎総合医療センター	52	(1-3)	(1-3)	0	0	0	0	34	(1-3)	(1-3)	(1-3)	(4-6)	0	(1-3)	
群馬中央病院	(1-3)	0	0	0	0	0	0	0	0	0	0	(1-3)	0	0	
群馬大学医学部附属病院	195	21	15	10	0	(1-3)	(7-9)	93	29	11	(1-3)	(1-3)	(1-3)	0	
群馬県済生会前橋病院	132	27	34	35	0	0	(4-6)	23	(4-6)	(1-3)	0	0	0	0	
群馬県立がんセンター	158	15	16	(7-9)	0	0	(1-3)	89	18	(7-9)	(1-3)	0	0	0	
館林厚生病院	(4-6)	0	0	0	0	0	0	(1-3)	(1-3)	0	0	(1-3)	0	0	
黒沢病院	(1-3)	0	0	0	0	0	0	0	0	0	0	(1-3)	0	0	
さいたま市民医療センター	57	(4-6)	(7-9)	14	0	0	0	23	(1-3)	(1-3)	0	(1-3)	0	0	
さいたま市立病院	74	(7-9)	(7-9)	(7-9)	0	0	(1-3)	34	(4-6)	(1-3)	(1-3)	(1-3)	0	(1-3)	
さいたま赤十字病院	151	23	14	17	0	0	(1-3)	70	12	10	(1-3)	0	0	0	
上尾中央総合病院	136	24	29	(7-9)	(1-3)	0	(1-3)	50	15	(4-6)	0	(4-6)	0	0	

都道府県	施設名	総数	骨髄増殖性疾患・肥満細胞症	骨髄異形成・骨髄増殖性腫瘍・骨髄異形成症候群	急性骨髄性白血病及び関連前駆細胞腫瘍	分化系統不明瞭な急性白血病	その他骨髄系腫瘍	前駆型リンパ球系腫瘍	成熟B細胞腫瘍	形質細胞腫瘍	成熟T細胞及びNK細胞	ホジキンリンパ腫	その他リンパ系腫瘍	組織球及び樹状細胞腫瘍	上記で分類できないものその他
千葉	国立病院機構 西埼玉中央病院	(1-3)	0	(1-3)	0	0	0	0	0	0	0	0	(1-3)	0	(1-3)
	国立病院機構埼玉病院	10	0	0	0	0	0	0	(7-9)	(1-3)	0	0	(1-3)	0	0
	埼玉メディカルセンター	17	(1-3)	(1-3)	0	0	0	0	(7-9)	(1-3)	(1-3)	0	(1-3)	0	(1-3)
	埼玉医科大学国際医療センター	160	(4-6)	(7-9)	15	(1-3)	(1-3)	(1-3)	105	(1-3)	(4-6)	(4-6)	(4-6)	0	(1-3)
	埼玉医科大学総合医療センター	219	31	17	17	(1-3)	(1-3)	(1-3)	106	25	11	(1-3)	(4-6)	0	0
	埼玉協同病院	15	(1-3)	(1-3)	(1-3)	0	0	0	(4-6)	(1-3)	(1-3)	0	0	0	0
	埼玉県済生会栗橋病院	41	(4-6)	(7-9)	(4-6)	0	0	0	14	(7-9)	(1-3)	(1-3)	(1-3)	0	0
	埼玉県立がんセンター	118	0	(1-3)	(4-6)	0	0	(1-3)	87	11	(4-6)	(4-6)	(1-3)	0	(1-3)
	埼玉県立小児医療センター	28	0	(1-3)	(4-6)	0	0	16	(1-3)	0	(1-3)	0	0	(1-3)	0
	埼玉石心会病院	12	0	(4-6)	(1-3)	0	0	0	(4-6)	0	0	0	0	0	(1-3)
	小川赤十字病院	18	(1-3)	(1-3)	0	0	0	(1-3)	(7-9)	(1-3)	0	0	(1-3)	0	(1-3)
	川口市立医療センター	72	13	13	(7-9)	0	0	(1-3)	17	12	(4-6)	(1-3)	(1-3)	0	0
	彩の国東大宮メディカルセンター	48	(1-3)	11	(4-6)	0	0	(1-3)	18	(1-3)	0	(1-3)	(1-3)	0	(1-3)
	新久喜総合病院	(4-6)	0	0	0	0	0	0	(4-6)	0	0	0	0	0	0
	春日部市立医療センター	57	(1-3)	13	(4-6)	0	(1-3)	0	24	(4-6)	(4-6)	0	(1-3)	0	(1-3)
	東光会 戸田中央総合病院	12	(1-3)	(4-6)	0	0	0	0	(1-3)	(1-3)	0	0	0	0	0
	深谷赤十字病院	60	(4-6)	(7-9)	10	0	(1-3)	(1-3)	25	(4-6)	(1-3)	(1-3)	(1-3)	0	0
	獨協医科大学埼玉医療センター	238	39	34	11	(1-3)	0	(1-3)	100	19	16	12	(1-3)	0	(1-3)
	社会福祉法人恩賜財団済生会支部埼玉県済生会川口総合病院	20	(4-6)	(1-3)	0	0	0	0	(7-9)	(1-3)	(1-3)	0	(1-3)	0	(1-3)
	秀和総合病院	(1-3)	0	0	0	0	0	0	(1-3)	0	0	0	0	0	0
	自治医科大学附属さいたま医療センター	141	23	13	(7-9)	(1-3)	0	(4-6)	60	13	12	(4-6)	(1-3)	0	0
	草加市立病院	34	(1-3)	(7-9)	0	0	0	0	16	(4-6)	(1-3)	0	0	0	0
	さんむ医療センター	(1-3)	0	0	0	0	0	0	(1-3)	0	0	0	(1-3)	0	0
	医療法人社団保健会 谷津保健病院	(1-3)	0	0	0	0	0	0	0	0	0	0	0	0	(1-3)
	医療法人社団愛友会 津田沼中央総合病院	(4-6)	0	(1-3)	0	0	0	0	(1-3)	0	(1-3)	0	0	0	0
	医療法人鉄蕉会 亀田総合病院	213	15	24	10	(1-3)	0	(1-3)	98	28	22	(7-9)	(4-6)	0	0
	千葉大学医学部附属病院	150	11	14	(7-9)	0	0	(7-9)	64	14	17	(4-6)	(4-6)	(4-6)	0
	千葉市立海浜病院	(1-3)	0	0	0	0	0	0	(1-3)	0	0	0	0	0	(1-3)
	千葉市立青葉病院	120	18	20	18	(1-3)	0	(7-9)	36	(7-9)	(7-9)	(1-3)	(1-3)	0	(1-3)
	千葉徳洲会病院	(7-9)	0	0	0	0	0	0	(4-6)	0	(1-3)	0	(1-3)	0	(1-3)
	千葉県がんセンター	158	(4-6)	12	(4-6)	0	0	(1-3)	98	19	(7-9)	(4-6)	(4-6)	0	0
	千葉県済生会習志野病院	115	17	20	12	(1-3)	0	(4-6)	36	11	(4-6)	(4-6)	(1-3)	0	0
	千葉県立佐原病院	(1-3)	0	(1-3)	0	0	0	0	0	0	0	0	0	0	(1-3)
	千葉西総合病院	31	(1-3)	(1-3)	0	0	0	0	18	(7-9)	(1-3)	0	(1-3)	0	0
	国保旭中央病院	162	16	22	17	(1-3)	0	(4-6)	62	25	(7-9)	(1-3)	(4-6)	0	0
	国保直営総合病院 君津中央病院	34	(1-3)	(7-9)	0	0	0	0	12	(1-3)	(4-6)	(1-3)	(1-3)	(1-3)	0
	国立がん研究センター 東病院	96	(1-3)	(1-3)	(4-6)	0	0	0	71	(4-6)	(4-6)	(1-3)	(1-3)	0	0
	小張総合病院	17	0	(1-3)	(1-3)	0	0	0	(4-6)	(4-6)	(1-3)	(1-3)	0	0	(1-3)
	成田赤十字病院	185	11	31	24	0	0	13	67	20	12	(4-6)	(1-3)	0	(1-3)
	日本医科大学千葉北総病院	88	14	11	(4-6)	0	0	(1-3)	42	(7-9)	(1-3)	(1-3)	(1-3)	0	(1-3)
東京慈恵会医科大学附属柏病院	186	22	25	12	(1-3)	0	(1-3)	88	22	(7-9)	(1-3)	(1-3)	0	0	
東京歯科大学市川総合病院	63	(1-3)	(4-6)	(1-3)	(1-3)	0	(1-3)	35	(4-6)	(4-6)	0	(1-3)	0	0	
東邦大学医療センター 佐倉病院	61	(4-6)	(4-6)	(1-3)	0	0	0	36	(1-3)	(4-6)	0	(4-6)	0	0	
松戸市立総合医療センター	107	11	18	16	0	0	(1-3)	45	10	(4-6)	0	0	(1-3)	(1-3)	
柏厚生総合病院	25	(7-9)	(7-9)	(1-3)	0	0	0	(4-6)	0	(1-3)	(1-3)	0	0	0	

都道府県	施設名	総数	骨髄増殖性疾患・肥満細胞症	骨髄異形成・骨髄増殖性腫瘍・骨髄異形成症候群	急性骨髄性白血病及び関連前駆細胞腫瘍	分化系統不明瞭な急性白血病	その他骨髄系腫瘍	前駆型リンパ球系腫瘍	成熟B細胞腫瘍	形質細胞腫瘍	成熟T細胞及びNK細胞	ホジキンリンパ腫	その他リンパ系腫瘍	組織球及び樹状細胞腫瘍	上記で分類できないものその他
東京	独立行政法人労働者健康安全機構 千葉労災病院	98	12	(7-9)	(4-6)	(1-3)	0	(1-3)	46	18	(1-3)	(1-3)	0	0	0
	独立行政法人国立病院機構 千葉医療センター	18	0	(7-9)	(1-3)	0	0	0	(7-9)	(1-3)	0	(1-3)	0	0	0
	船橋市立医療センター	(4-6)	0	0	0	0	0	0	(1-3)	(1-3)	0	0	(1-3)	0	0
	船橋総合病院	(1-3)	0	0	0	0	0	0	(1-3)	0	0	0	0	0	(1-3)
	順天堂大学医学部附属浦安病院	155	12	25	11	0	0	(4-6)	74	14	(7-9)	(1-3)	(4-6)	0	0
	JR 東京総合病院	47	(4-6)	(7-9)	(4-6)	0	0	(1-3)	20	(1-3)	(1-3)	(1-3)	(1-3)	0	(1-3)
	NTT 東日本関東病院	101	(7-9)	11	11	0	0	(1-3)	53	(7-9)	(4-6)	(1-3)	(1-3)	0	0
	がん研有明病院	213	(4-6)	11	(4-6)	0	0	0	157	15	12	(1-3)	(1-3)	(4-6)	0
	三井記念病院	60	12	10	(4-6)	0	0	0	23	(7-9)	(1-3)	0	0	0	0
	公益財団法人 ライフ・エクステンション研究所付属永寿総合病院	124	(4-6)	28	18	0	0	(4-6)	42	16	(4-6)	(1-3)	(1-3)	0	(1-3)
	公益財団法人結核予防会複十字病院	(1-3)	0	0	0	0	0	0	(1-3)	0	0	0	0	0	0
	公立学校共済組合 関東中央病院	(1-3)	0	0	0	0	0	0	(1-3)	0	(1-3)	0	0	0	0
	公立昭和病院	66	(1-3)	11	(1-3)	0	0	(1-3)	28	(7-9)	(7-9)	(1-3)	(4-6)	0	0
	医療法人社団明芳会 板橋中央総合病院	40	(1-3)	(4-6)	(1-3)	(1-3)	0	(1-3)	19	(1-3)	(1-3)	(1-3)	(1-3)	0	0
	国家公務員共済組合連合会 東京共済病院	(4-6)	(1-3)	(1-3)	(1-3)	0	(1-3)	0	0	0	0	0	(1-3)	0	0
	国家公務員共済組合連合会 立川病院	122	14	16	(7-9)	(1-3)	0	(4-6)	54	14	(7-9)	(1-3)	0	0	0
	国立がん研究センター 中央病院	235	(7-9)	(7-9)	12	0	0	(7-9)	148	11	24	14	(1-3)	(1-3)	0
	国立大学法人 東京大学医学部附属病院	189	14	18	23	(1-3)	0	21	84	13	11	(1-3)	(1-3)	0	0
	国立研究開発法人 国立国際医療研究センター	63	(1-3)	0	(1-3)	0	0	(1-3)	40	(4-6)	(1-3)	(1-3)	(1-3)	0	(4-6)
	国立研究開発法人 国立成育医療研究センター	31	(1-3)	0	(7-9)	(1-3)	0	12	(1-3)	0	0	0	0	(4-6)	0
	国際医療福祉大学 三田病院	26	(4-6)	(4-6)	0	0	0	0	15	(1-3)	(1-3)	0	0	0	0
	多摩北部医療センター	94	(7-9)	20	14	0	(1-3)	(1-3)	23	18	(4-6)	(1-3)	(1-3)	0	0
	帝京大学医学部附属病院	135	11	22	17	0	0	(1-3)	66	(7-9)	(4-6)	(4-6)	0	(1-3)	0
	慈恵葛飾医療センター	(1-3)	0	0	0	0	0	0	(1-3)	0	0	0	0	0	0
	慶應義塾大学病院	198	28	24	15	0	0	(7-9)	93	14	11	(1-3)	(1-3)	(1-3)	0
	日本医科大学付属病院	204	20	21	21	(1-3)	0	10	93	14	11	(7-9)	(4-6)	0	(1-3)
	日本医科大学多摩永山病院	48	(1-3)	(4-6)	(4-6)	0	0	0	21	(7-9)	(4-6)	(1-3)	(1-3)	0	0
	日本大学医学部附属板橋病院	176	32	18	12	0	0	12	67	16	13	(4-6)	(1-3)	(1-3)	0
	日本私立学校振興・共済事業団 東京臨海病院	(1-3)	0	0	0	0	0	0	(1-3)	0	0	0	0	0	0
	日本赤十字社 医療センター	148	22	19	13	(1-3)	0	0	36	48	(4-6)	(1-3)	(1-3)	0	0
	日本赤十字社 東京都支部 大森赤十字病院	23	(1-3)	(1-3)	0	0	0	0	15	(4-6)	0	(1-3)	0	0	0
	昭和大学病院	166	14	22	12	(1-3)	0	(4-6)	83	15	(7-9)	(4-6)	(1-3)	0	0
杏林大学医学部付属病院	220	21	20	17	0	0	(7-9)	117	15	15	(1-3)	(1-3)	(1-3)	(1-3)	
東京医科大学八王子医療センター	78	(4-6)	13	(4-6)	0	0	(4-6)	39	(4-6)	(1-3)	(1-3)	(1-3)	0	(1-3)	
東京医科大学病院	200	12	(7-9)	15	0	(1-3)	(1-3)	103	11	13	(7-9)	13	0	14	
東京医科歯科大学医学部附属病院	149	19	11	13	(1-3)	(1-3)	(7-9)	61	(7-9)	10	(4-6)	(7-9)	(1-3)	0	
東京女子医科大学 東医療センター	(1-3)	0	0	0	0	0	0	(1-3)	0	0	0	0	0	0	
東京慈恵会医科大学 附属病院	222	27	18	17	0	0	15	107	11	14	(7-9)	(1-3)	0	(1-3)	
東京慈恵会医科大学 附属第三病院	110	(4-6)	11	15	(1-3)	0	(1-3)	58	(4-6)	(7-9)	(1-3)	(1-3)	0	0	

都道府県	施設名	総数	骨髄増殖性疾患・肥満細胞症	骨髄異形成・骨髄増殖性腫瘍・骨髄異形成症候群	急性骨髄性白血病及び関連前駆細胞腫瘍	分化系統不明瞭な急性白血病	その他骨髄系腫瘍	前駆型リンパ球系腫瘍	成熟B細胞腫瘍	形質細胞腫瘍	成熟T細胞及びNK細胞	ホジキンリンパ腫	その他リンパ系腫瘍	組織球及び樹状細胞腫瘍	上記で分類できないものその他	
東京都	東京通信病院	65	(4-6)	(7-9)	(4-6)	0	0	(1-3)	30	(4-6)	(4-6)	(1-3)	0	0	0	
	東京都健康長寿医療センター	121	11	22	12	(1-3)	0	(1-3)	47	16	(4-6)	(1-3)	(1-3)	0	(1-3)	
	東京都済生会中央病院	81	12	(7-9)	10	0	0	(1-3)	31	10	(4-6)	(1-3)	(1-3)	0	0	
	東京都立墨東病院	83	12	11	12	0	0	(1-3)	28	11	(1-3)	(1-3)	0	0	(1-3)	
	東京都立多摩総合医療センター	125	18	16	(7-9)	0	0	(1-3)	64	(7-9)	(4-6)	(1-3)	(1-3)	0	0	
	東京都立小児総合医療センター	31	0	0	(7-9)	0	0	13	(1-3)	0	0	(1-3)	0	(4-6)	0	
	東京都立駒込病院	238	23	19	27	(1-3)	0	(4-6)	114	29	(7-9)	12	(1-3)	0	0	
	東大和病院	(4-6)	0	0	0	0	0	0	(1-3)	0	0	0	(1-3)	0	(1-3)	
	東海大学医学部付属八王子病院	100	(7-9)	19	14	0	(1-3)	(4-6)	29	20	(4-6)	0	0	0	(1-3)	
	東邦大学医療センター大森病院	155	14	14	(7-9)	0	(1-3)	(1-3)	85	11	10	(4-6)	(1-3)	0	(1-3)	
	東邦大学医療センター大橋病院	(4-6)	(1-3)	(1-3)	0	0	0	0	(1-3)	(1-3)	0	0	(1-3)	0	0	
	東部地域病院	(4-6)	(1-3)	0	0	0	0	0	(1-3)	0	0	0	0	0	0	
	武蔵野赤十字病院	202	23	40	22	0	0	(1-3)	71	20	(7-9)	(4-6)	(7-9)	0	0	
	江戸川病院	113	(7-9)	36	10	(1-3)	0	(4-6)	31	13	(1-3)	(1-3)	(1-3)	0	(1-3)	
	河北総合病院	(4-6)	0	0	(1-3)	0	0	0	(1-3)	0	(1-3)	0	(1-3)	0	0	
	独立行政法人国立病院機構 災害医療センター	172	22	31	17	(4-6)	0	(1-3)	49	31	(1-3)	(4-6)	(4-6)	0	(1-3)	
	独立行政法人国立病院機構東京医療センター	59	(1-3)	(4-6)	(1-3)	0	0	(1-3)	37	(7-9)	(1-3)	(1-3)	(1-3)	0	0	
	独立行政法人国立病院機構東京病院	(4-6)	(1-3)	(1-3)	0	0	0	0	(1-3)	0	0	0	0	0	0	
	社会福祉法人 同愛記念病院	63	(7-9)	15	(7-9)	0	0	(1-3)	16	(7-9)	(1-3)	(1-3)	0	0	0	
	立正佼成会附属佼成病院	(1-3)	0	0	0	0	0	0	(1-3)	0	0	0	(1-3)	0	(1-3)	
	聖路加国際病院	90	11	(7-9)	12	0	0	(7-9)	37	(4-6)	(7-9)	(1-3)	0	0	0	
	虎の門病院	170	17	21	15	(1-3)	0	(4-6)	89	(7-9)	(7-9)	(1-3)	(1-3)	(1-3)	0	
	豊島病院	29	(1-3)	(1-3)	(1-3)	0	0	0	14	(4-6)	(1-3)	(1-3)	0	0	0	
	青梅市立総合病院	101	17	16	12	0	0	(1-3)	39	11	(4-6)	(1-3)	0	0	0	
	順天堂大学医学部附属練馬病院	93	14	(7-9)	(4-6)	0	0	0	48	11	(1-3)	0	(1-3)	0	(1-3)	
	順天堂大学医学部附属順天堂医院	209	42	12	15	(1-3)	0	11	89	21	10	(4-6)	(1-3)	(1-3)	0	
	順天堂大学江東高齢者医療センター	(7-9)	(1-3)	0	0	0	0	0	(1-3)	(1-3)	0	0	(4-6)	0	0	
	(公財)東京都保健医療公社多摩南部地域病院	(7-9)	0	0	(1-3)	0	0	0	(1-3)	0	(1-3)	0	(1-3)	0	0	
	JCHO東京新宿メディカルセンター	51	(4-6)	12	(1-3)	0	0	0	23	(4-6)	(1-3)	(1-3)	0	0	0	
	神奈川県	一般財団法人神奈川県警友会けいゆう病院	50	(1-3)	10	(4-6)	0	0	(1-3)	18	(7-9)	(1-3)	(1-3)	0	0	(1-3)
		公立大学法人横浜市立附属病院	138	16	10	10	0	(1-3)	(7-9)	64	12	(7-9)	(1-3)	(4-6)	(1-3)	0
		北里大学病院	154	(4-6)	(7-9)	12	0	0	(1-3)	96	11	10	(7-9)	(1-3)	0	0
		医療法人社団康心会湘南東部総合病院	17	0	0	(1-3)	0	0	0	11	0	0	(1-3)	0	0	(1-3)
		国家公務員共済組合連合会 横浜南共済病院	84	(4-6)	12	(7-9)	(1-3)	0	(4-6)	32	17	(1-3)	(1-3)	0	0	(1-3)
		国家公務員共済組合連合会 横須賀共済病院	149	18	31	15	0	0	(4-6)	48	18	12	0	(1-3)	0	(1-3)
		国立病院機構相模原病院	(4-6)	0	0	0	0	0	0	(4-6)	0	0	0	0	0	0
		大和市立病院	64	(7-9)	(7-9)	(4-6)	0	0	(1-3)	24	(7-9)	(4-6)	(1-3)	(1-3)	0	0
		大船中央病院	(4-6)	0	(1-3)	0	0	0	0	(1-3)	0	0	0	(1-3)	0	0
		小田原市立病院	(4-6)	0	0	0	0	0	0	(4-6)	0	0	0	0	0	0
		川崎市立井田病院	58	(7-9)	(7-9)	(4-6)	0	0	0	30	(1-3)	(1-3)	(1-3)	0	0	0
		川崎市立川崎病院	49	(4-6)	(7-9)	(1-3)	(1-3)	0	0	19	(4-6)	(7-9)	(1-3)	(1-3)	0	0
平塚共済病院		11	0	0	0	0	0	0	(1-3)	(1-3)	0	0	0	0	(7-9)	
平塚市民病院		19	(1-3)	10	0	0	0	0	(4-6)	(1-3)	0	0	(1-3)	0	0	
恩賜財団 済生会横浜市南部病院	130	(7-9)	20	15	0	0	(4-6)	60	12	(7-9)	(1-3)	(1-3)	0	0		
恩賜財団済生会横浜市東部病院	17	(1-3)	(1-3)	0	0	0	0	(7-9)	(1-3)	(1-3)	0	(1-3)	0	(1-3)		

都道府県	施設名	総数	骨髄増殖性疾患・肥満細胞症	骨髄異形成・骨髄増殖性腫瘍・骨髄異形成症候群	急性骨髄性白血病及び関連前駆細胞腫瘍	分化系統不明瞭な急性白血病	その他骨髄系腫瘍	前駆型リンパ球系腫瘍	成熟B細胞腫瘍	形質細胞腫瘍	成熟T細胞及びNK細胞	ホジキンリンパ腫	その他リンパ系腫瘍	組織球及び樹状細胞腫瘍	上記で分類できないものその他
新潟	新百合ヶ丘総合病院	34	(4-6)	(1-3)	(4-6)	0	0	0	16	(1-3)	(1-3)	(1-3)	(1-3)	0	0
	昭和大学横浜市北部病院	57	(7-9)	(7-9)	0	0	0	(1-3)	30	(7-9)	0	0	(1-3)	0	(1-3)
	昭和大学藤が丘病院	160	20	29	19	0	0	10	44	18	11	(7-9)	(1-3)	(1-3)	0
	東海大学医学部付属病院	229	20	32	18	0	0	(7-9)	99	12	17	(7-9)	(4-6)	0	12
	横浜労災病院	114	13	(7-9)	(7-9)	0	0	(4-6)	55	16	(4-6)	(1-3)	0	0	(1-3)
	横浜市立みなと赤十字病院	85	(4-6)	(7-9)	18	0	0	(1-3)	35	(4-6)	(7-9)	0	0	0	(1-3)
	横浜市立大学附属市民総合医療センター	140	16	20	16	0	0	(1-3)	69	(7-9)	(7-9)	(1-3)	0	0	0
	横浜市民市民病院	142	17	28	15	0	0	(1-3)	56	15	(4-6)	(1-3)	(1-3)	0	(1-3)
	湘南藤沢徳洲会病院	30	0	0	(1-3)	0	0	0	17	(4-6)	(1-3)	(1-3)	(1-3)	0	(1-3)
	湘南鎌倉総合病院	209	21	33	23	0	0	(4-6)	83	29	(4-6)	(1-3)	(4-6)	(1-3)	0
	独立行政法人国立病院機構横浜医療センター	11	0	0	0	0	0	0	(7-9)	0	(1-3)	0	(1-3)	0	0
	相模原協同病院	26	(1-3)	(1-3)	0	0	0	0	19	(1-3)	(1-3)	0	(1-3)	0	0
	神奈川県立がんセンター	166	10	12	10	0	0	(4-6)	108	(7-9)	(4-6)	(4-6)	(1-3)	0	0
	神奈川県立こども医療センター	33	(1-3)	(1-3)	(1-3)	0	0	13	(4-6)	0	(1-3)	0	0	(1-3)	(7-9)
	聖マリアンナ医科大学病院	144	11	14	10	(7-9)	0	(1-3)	57	16	(7-9)	(4-6)	(4-6)	(1-3)	(4-6)
	茅ヶ崎市立病院	(4-6)	0	0	0	0	0	0	(4-6)	0	0	0	(1-3)	0	(1-3)
	藤沢市民病院	115	10	21	(7-9)	0	0	(1-3)	58	11	(1-3)	(1-3)	(1-3)	0	0
	虎の門病院分院	59	(4-6)	(4-6)	(7-9)	0	0	(1-3)	27	(4-6)	(1-3)	(1-3)	(1-3)	0	0
	関東労災病院	165	22	27	12	0	(1-3)	(7-9)	59	16	11	(4-6)	(1-3)	0	(1-3)
	労働者健康安全機構新潟労災病院	(1-3)	0	0	0	0	0	0	0	0	(1-3)	0	0	0	0
	新潟大学医学総合病院	119	24	12	(4-6)	0	0	(4-6)	44	(4-6)	17	0	(1-3)	(1-3)	0
	新潟市民病院	96	11	(7-9)	14	0	0	(1-3)	43	12	(4-6)	(1-3)	(1-3)	0	0
	新潟県厚生農業協同組合連合会 上越総合病院	12	0	0	0	0	0	0	(4-6)	(1-3)	0	0	(1-3)	0	(1-3)
	新潟県厚生農業協同組合連合会 長岡中央総合病院	82	(4-6)	(4-6)	13	0	0	(1-3)	41	(7-9)	(1-3)	0	(1-3)	0	(1-3)
	新潟県厚生連 佐渡総合病院	32	(1-3)	(1-3)	(1-3)	0	0	0	15	(4-6)	0	0	(1-3)	0	(1-3)
	新潟県立がんセンター新潟病院	126	(4-6)	11	(7-9)	0	0	10	67	18	(1-3)	(1-3)	(4-6)	(1-3)	0
	新潟県立中央病院	120	10	26	12	0	0	(4-6)	45	12	(7-9)	(1-3)	(1-3)	0	0
	新潟県立新発田病院	96	(4-6)	19	11	0	0	(4-6)	36	(7-9)	(4-6)	(1-3)	(1-3)	0	(1-3)
	柏崎総合医療センター	45	(1-3)	(4-6)	(4-6)	0	0	(1-3)	15	10	(1-3)	0	(1-3)	0	0
	済生会新潟第二病院	94	(1-3)	21	15	0	0	(1-3)	31	16	(1-3)	(1-3)	(1-3)	0	0
	立川総合病院	42	(4-6)	17	(1-3)	0	0	0	(7-9)	(7-9)	(1-3)	0	(1-3)	0	0
	長岡赤十字病院	95	(1-3)	11	(7-9)	(1-3)	0	(4-6)	36	12	(7-9)	(4-6)	(4-6)	0	(1-3)
	富山	富山大学附属病院	86	(4-6)	(1-3)	(4-6)	0	0	(4-6)	42	(4-6)	18	0	(1-3)	0
富山市民病院		35	(7-9)	(7-9)	(4-6)	0	0	(1-3)	10	(1-3)	0	(1-3)	0	0	0
富山県厚生農業協同組合連合会 高岡病院		102	16	16	10	(1-3)	0	(1-3)	42	(7-9)	(4-6)	(1-3)	(1-3)	0	0
富山県済生会高岡病院		(1-3)	0	0	0	0	0	0	(1-3)	0	0	0	0	0	0
富山県立中央病院		148	15	16	11	0	0	(1-3)	73	16	10	(1-3)	(1-3)	0	0
富山赤十字病院		67	(1-3)	(7-9)	(7-9)	0	0	(1-3)	28	(7-9)	(4-6)	(1-3)	(1-3)	0	(1-3)
市立砺波総合病院		42	(1-3)	(1-3)	(4-6)	0	0	0	24	(4-6)	(1-3)	(1-3)	(1-3)	0	0
独立行政法人 労働者健康安全機構 富山労災病院		(7-9)	0	(1-3)	0	(1-3)	0	0	(4-6)	0	0	0	0	0	(1-3)
高岡市民病院		(7-9)	(1-3)	0	0	0	0	0	(1-3)	(1-3)	0	0	(4-6)	0	0
黒部市民病院		54	0	(1-3)	(7-9)	(1-3)	0	0	20	12	(1-3)	(1-3)	(1-3)	0	(1-3)
石川	公立松任石川中央病院	(4-6)	0	0	0	0	0	(4-6)	0	(1-3)	0	(1-3)	0	0	0
	公立能登総合病院	(7-9)	0	(1-3)	0	0	0	0	(1-3)	(1-3)	0	0	(1-3)	0	0
	医療法人社団浅ノ川 浅ノ川総合病院	(4-6)	0	0	0	0	0	0	(1-3)	0	(1-3)	0	(1-3)	0	0

都道府県	施設名	総数	骨髄増殖性疾患・肥満細胞症	骨髄異形成・骨髄増殖性腫瘍・骨髄異形成症候群	急性骨髄性白血病及び関連前駆細胞腫瘍	分化系統不明瞭な急性白血病	その他骨髄系腫瘍	前駆型リンパ球系腫瘍	成熟B細胞腫瘍	形質細胞腫瘍	成熟T細胞及びNK細胞	ホジキンリンパ腫	その他リンパ系腫瘍	組織球及び樹状細胞腫瘍	上記で分類できないものその他	
福井	国立大学法人金沢大学附属病院	108	(7-9)	(4-6)	20	0	0	12	43	(7-9)	(7-9)	(1-3)	0	0	0	
	地域医療機構金沢病院	(4-6)	(1-3)	(1-3)	0	0	0	0	(1-3)	0	0	0	0	0	0	
	小松市民病院	22	(4-6)	(4-6)	(1-3)	0	0	0	(7-9)	(1-3)	0	0	0	0	0	
	独立行政法人国立病院機構 金沢医療センター	72	(1-3)	(7-9)	11	(1-3)	0	(1-3)	28	12	(1-3)	(1-3)	(1-3)	0	0	
	石川県済生会金沢病院	(4-6)	0	0	0	0	0	0	(4-6)	0	0	0	0	0	0	
	石川県立中央病院	129	17	14	(4-6)	(1-3)	0	(4-6)	70	(7-9)	(1-3)	(4-6)	(1-3)	0	0	
	社会医療法人財団 董仙会 恵寿総合病院	56	(4-6)	(4-6)	(1-3)	0	0	(1-3)	31	(7-9)	(1-3)	(1-3)	0	0	0	
	芳珠記念病院	12	(1-3)	(1-3)	(1-3)	0	0	0	(1-3)	(1-3)	0	0	(1-3)	0	0	
	金沢医科大学病院	76	0	(7-9)	11	0	0	0	41	(7-9)	(1-3)	(4-6)	(1-3)	(1-3)	0	
	金沢市立病院	17	(1-3)	(1-3)	(1-3)	0	0	0	(7-9)	(1-3)	0	0	0	0	(1-3)	
	市立敦賀病院	16	0	(4-6)	(1-3)	0	0	0	(4-6)	(1-3)	0	0	(1-3)	0	(1-3)	
	独立行政法人 国立病院機構 敦賀医療センター	(7-9)	0	0	(1-3)	0	0	0	(4-6)	(1-3)	0	0	(1-3)	0	(1-3)	
	福井大学医学部附属病院	122	12	12	11	0	(1-3)	(4-6)	54	14	(7-9)	(1-3)	(1-3)	0	(4-6)	
	福井循環器病院	(1-3)	0	0	0	0	0	0	(1-3)	0	0	0	0	0	0	
山梨	福井県済生会病院	78	(7-9)	10	(7-9)	(1-3)	0	0	26	11	(7-9)	(1-3)	(1-3)	0	0	
	福井県立病院	119	17	23	14	0	0	(1-3)	42	16	(1-3)	(1-3)	(1-3)	0	0	
	福井赤十字病院	94	12	14	10	0	0	(1-3)	43	(4-6)	(1-3)	(1-3)	(1-3)	(1-3)	(1-3)	
	国民健康保険富士吉田市立病院	(7-9)	0	0	0	0	0	0	(4-6)	0	0	0	(1-3)	0	(1-3)	
	山梨厚生病院	(4-6)	0	0	0	0	0	0	(1-3)	0	0	0	(1-3)	0	(1-3)	
	山梨大学医学部附属病院	162	16	10	13	(1-3)	0	(1-3)	81	24	10	(1-3)	0	0	(1-3)	
	山梨県立中央病院	125	17	11	15	(1-3)	0	(1-3)	51	13	(7-9)	(4-6)	(1-3)	0	(1-3)	
	市立甲府病院	(1-3)	0	0	0	0	0	0	(1-3)	0	(1-3)	0	0	0	0	
	長野	JA 長野厚生連 佐久総合病院 佐久医療センター	110	(1-3)	(4-6)	18	0	0	(1-3)	59	12	(4-6)	(7-9)	(1-3)	0	0
		JA 長野厚生連 南長野医療センター 篠ノ井総合病院	13	(1-3)	(1-3)	0	0	0	0	11	0	0	0	0	0	0
伊那中央病院		10	0	0	0	0	0	0	(4-6)	(1-3)	(1-3)	0	0	0	0	
信州大学医学部附属病院		112	13	(7-9)	10	0	(1-3)	(4-6)	51	(7-9)	14	(1-3)	(1-3)	0	0	
市立大町総合病院		13	(1-3)	(1-3)	0	0	0	0	(1-3)	(7-9)	0	0	(1-3)	0	0	
独立行政法人国立病院機構信州上田医療センター		(7-9)	0	0	(1-3)	0	0	0	(4-6)	(1-3)	0	0	0	0	(1-3)	
社会医療法人財団 慈泉会 相澤病院		21	0	(1-3)	0	0	0	0	12	(1-3)	(1-3)	0	(1-3)	0	0	
組合立 諏訪中央病院		18	(1-3)	0	0	0	0	0	10	(1-3)	0	(1-3)	(1-3)	0	(1-3)	
諏訪赤十字病院		157	11	74	(4-6)	0	0	(1-3)	46	11	(4-6)	(4-6)	(1-3)	0	0	
長野医療生活協同組合 長野中央病院		14	0	(4-6)	(1-3)	0	0	0	(1-3)	(1-3)	(1-3)	0	(1-3)	0	0	
長野市民病院		39	(1-3)	(1-3)	(1-3)	0	0	0	24	(4-6)	0	(1-3)	(1-3)	0	(1-3)	
長野県厚生農業協同組合連合会 北信総合病院		18	0	(4-6)	0	0	0	0	10	(1-3)	(1-3)	(1-3)	0	0	0	
岐阜	長野県厚生農業協同組合連合会 北アルプス医療センター あづみ病院	26	(4-6)	(7-9)	0	(1-3)	0	0	(7-9)	(4-6)	0	0	(1-3)	0	0	
	長野県立信州医療センター	37	0	(4-6)	(4-6)	(1-3)	0	(1-3)	11	(4-6)	(4-6)	0	(1-3)	0	(1-3)	
	長野県立木曾病院	(4-6)	0	(1-3)	0	0	0	0	0	(1-3)	0	0	(1-3)	0	0	
	長野赤十字病院	214	34	29	19	0	0	(1-3)	82	24	14	(7-9)	0	(1-3)	0	
	飯田市立病院	64	(7-9)	(7-9)	(1-3)	0	0	0	33	(4-6)	(1-3)	(1-3)	(1-3)	0	0	
	国立大学法人 岐阜大学医学部附属病院	104	10	11	10	0	0	(1-3)	52	10	(4-6)	(1-3)	(1-3)	(1-3)	0	
	大垣市民病院	232	27	40	15	0	(1-3)	(1-3)	94	29	12	(1-3)	(4-6)	0	(4-6)	
	岐阜市民病院	179	26	39	22	(4-6)	0	0	10	52	14	(4-6)	(4-6)	0	(1-3)	
	岐阜県厚生農業協同組合連合会 中濃厚生病院	62	(4-6)	(4-6)	(7-9)	0	0	(1-3)	30	12	(1-3)	(1-3)	0	0	(1-3)	

都道府県	施設名	総数	骨髄増殖性疾患・肥満細胞症	骨髄異形成・骨髄増殖性腫瘍・骨髄異形成症候群	急性骨髄性白血病及び関連前駆細胞腫瘍	分化系統不明瞭な急性白血病	その他骨髄系腫瘍	前駆型リンパ球系腫瘍	成熟B細胞腫瘍	形質細胞腫瘍	成熟T細胞及びNK細胞	ホジキンリンパ腫	その他リンパ系腫瘍	組織球及び樹状細胞腫瘍	上記で分類できないものその他
静岡県	岐阜県立多治見病院	140	14	11	(7-9)	(1-3)	0	(1-3)	68	18	10	(4-6)	(1-3)	0	0
	岐阜県総合医療センター	80	(1-3)	17	0	0	0	0	39	(4-6)	(7-9)	(1-3)	(1-3)	0	(4-6)
	朝日大学歯学部附属村上記念病院	(1-3)	0	0	(1-3)	0	0	0	(1-3)	0	0	0	0	0	0
	木沢記念病院	19	(1-3)	(4-6)	(1-3)	0	0	0	(7-9)	(1-3)	0	0	0	0	(1-3)
	独立行政法人国立病院機構長良医療センター	(1-3)	0	0	0	0	0	0	(1-3)	0	0	0	0	0	0
	社会医療法人蘇西厚生会 松波総合病院	20	(1-3)	(1-3)	0	(1-3)	0	0	(7-9)	(4-6)	(1-3)	(1-3)	0	0	0
	高山赤十字病院	70	(7-9)	12	(4-6)	0	0	(1-3)	30	(1-3)	(1-3)	(1-3)	(1-3)	0	(1-3)
	国立病院機構 静岡医療センター	(4-6)	0	0	0	0	0	0	(1-3)	0	(1-3)	0	(1-3)	0	0
	国際医療福祉大学熱海病院	(1-3)	0	0	0	0	0	0	0	0	0	(1-3)	0	0	0
	富士宮市立病院	16	0	0	(1-3)	0	0	0	(1-3)	(7-9)	(1-3)	0	(1-3)	0	(1-3)
	富士市立中央病院	78	(7-9)	(4-6)	(7-9)	(1-3)	0	(1-3)	33	11	(4-6)	(1-3)	0	0	(1-3)
	市立島田市市民病院	100	12	23	14	0	0	(1-3)	29	10	(7-9)	(1-3)	(1-3)	0	0
	沼津市立病院	(7-9)	(1-3)	0	0	0	0	0	(1-3)	(1-3)	(1-3)	0	(1-3)	0	0
	浜松医療センター	118	11	20	16	0	0	(4-6)	47	15	(1-3)	0	(1-3)	0	0
	浜松医科大学医学部附属病院	100	(4-6)	13	(7-9)	0	0	(7-9)	49	10	(4-6)	(1-3)	0	0	0
	焼津市立総合病院	21	(1-3)	0	(1-3)	0	0	0	10	(7-9)	(1-3)	(1-3)	0	0	0
	磐田市立総合病院	90	16	14	(4-6)	(1-3)	0	0	32	11	(1-3)	(4-6)	(4-6)	0	0
	社会福祉法人 聖隷福祉事業団 総合病院 聖隷三方原病院	84	(1-3)	15	(7-9)	0	0	(1-3)	42	11	(1-3)	(1-3)	(1-3)	0	0
	聖隷浜松病院	111	(4-6)	16	(7-9)	(1-3)	0	(1-3)	53	(7-9)	(4-6)	(4-6)	(1-3)	(1-3)	(4-6)
	藤枝市立総合病院	25	(4-6)	(1-3)	0	0	0	0	12	(1-3)	(1-3)	(1-3)	0	0	0
静岡市立清水病院	15	0	(1-3)	0	0	0	0	(7-9)	(1-3)	0	0	(1-3)	0	(1-3)	
静岡市立静岡病院	97	10	(7-9)	12	0	0	(1-3)	48	(7-9)	(4-6)	0	(1-3)	0	0	
静岡済生会総合病院	61	14	(7-9)	(1-3)	0	0	(1-3)	16	10	(4-6)	0	(4-6)	0	0	
静岡県立総合病院	115	10	(7-9)	16	0	0	(1-3)	61	(7-9)	(7-9)	(1-3)	0	0	0	
静岡県立静岡がんセンター	243	10	14	19	(1-3)	0	(1-3)	140	30	13	10	(1-3)	0	0	
静岡赤十字病院	124	(7-9)	20	16	0	0	(1-3)	50	16	(7-9)	(1-3)	(1-3)	0	0	
順天堂大学医学部附属静岡病院	190	27	54	25	(1-3)	0	(1-3)	51	21	(4-6)	(1-3)	(1-3)	0	(1-3)	
愛知県	トヨタ記念病院	44	0	(1-3)	(4-6)	(1-3)	(1-3)	0	21	(7-9)	(1-3)	(1-3)	(1-3)	(1-3)	0
	一宮市立市民病院	176	23	14	16	0	0	0	82	25	(7-9)	(4-6)	(1-3)	0	0
	公立陶生病院	104	13	14	22	0	0	(1-3)	34	(7-9)	(7-9)	0	(1-3)	0	0
	労働者健康安全機構 中部労災病院	11	0	(1-3)	0	0	0	0	(4-6)	(1-3)	0	(1-3)	(1-3)	0	0
	医療法人豊田会	23	(1-3)	(1-3)	0	(1-3)	0	0	(7-9)	(1-3)	0	0	(1-3)	(1-3)	(1-3)
	刈谷豊田総合病院	17	(1-3)	(1-3)	0	0	0	0	(7-9)	(1-3)	(1-3)	0	(1-3)	0	0
	半田市立半田病院	17	(1-3)	(1-3)	0	0	0	0	(7-9)	(1-3)	(1-3)	0	(1-3)	0	0
	名古屋大学医学部附属病院	148	17	18	13	(1-3)	(1-3)	(7-9)	62	(4-6)	10	(4-6)	(4-6)	(1-3)	0
	名古屋市立大学病院	150	(4-6)	18	10	(1-3)	0	(1-3)	62	21	21	11	0	0	0
	名古屋掖済会病院	91	(4-6)	17	13	0	0	(1-3)	35	10	(4-6)	(1-3)	(1-3)	0	0
	名古屋第一赤十字病院	213	19	18	31	(1-3)	(1-3)	16	84	18	13	(4-6)	(1-3)	0	(1-3)
	名古屋第二赤十字病院	124	17	19	14	(1-3)	0	(4-6)	46	12	(4-6)	(1-3)	(1-3)	0	0
	名古屋記念病院	54	(1-3)	(1-3)	(7-9)	0	0	(1-3)	18	15	(1-3)	(1-3)	(1-3)	(1-3)	0
	国立病院機構 名古屋医療センター	231	27	40	21	0	0	12	91	22	(7-9)	(7-9)	(1-3)	0	(1-3)
	小牧市立病院	149	29	18	11	(1-3)	0	(1-3)	50	18	13	(1-3)	(4-6)	0	0
岡崎市民病院	108	14	11	14	(1-3)	0	(1-3)	47	15	(1-3)	0	(1-3)	0	(1-3)	
愛知医科大学病院	127	(7-9)	16	15	(1-3)	0	(1-3)	63	15	(4-6)	0	(1-3)	0	0	
愛知県がんセンター中央病院	103	(1-3)	(1-3)	(4-6)	(1-3)	0	(1-3)	72	(4-6)	(4-6)	(7-9)	0	(1-3)	0	
愛知県がんセンター愛知病院	(7-9)	0	(1-3)	0	0	0	0	(4-6)	(1-3)	0	(1-3)	0	0	0	
愛知県厚生農業協同組合連合会 安城更生病院	283	12	40	35	(4-6)	(1-3)	(7-9)	122	28	15	10	(7-9)	(1-3)	0	
愛知県厚生農業協同組合連合会 江南厚生病院	143	14	24	16	(1-3)	0	(4-6)	57	15	(7-9)	(1-3)	(1-3)	0	(1-3)	

都道府県	施設名	総数	骨髄増殖性疾患・肥満細胞症	骨髄異形成・骨髄増殖性腫瘍・骨髄異形成症候群	急性骨髄性白血病及び関連前駆細胞腫瘍	分化系統不明瞭な急性白血病	その他骨髄系腫瘍	前駆型リンパ球系腫瘍	成熟B細胞腫瘍	形質細胞腫瘍	成熟T細胞及びNK細胞	ホジキンリンパ腫	その他リンパ系腫瘍	組織球及び樹状細胞腫瘍	上記で分類できないものその他
三重	愛知県厚生農業協同組合連合会 豊田厚生病院	104	(4-6)	14	13	0	0	(1-3)	51	(7-9)	(7-9)	(1-3)	0	0	0
	春日井市民病院	39	(4-6)	(7-9)	(1-3)	(1-3)	0	0	19	(4-6)	(1-3)	0	0	0	(1-3)
	海南病院	124	13	17	10	(1-3)	0	0	59	15	(4-6)	(1-3)	(1-3)	0	0
	独立行政法人 地域医療機能推進機構 中京病院	85	(1-3)	11	(4-6)	0	0	(1-3)	40	11	(4-6)	(1-3)	(1-3)	0	(1-3)
	独立行政法人国立病院機構豊橋医療センター	17	(1-3)	(1-3)	(1-3)	0	0	0	(7-9)	(1-3)	0	0	(1-3)	0	(1-3)
	碧南市民病院	26	(4-6)	(4-6)	(1-3)	0	0	0	(7-9)	(4-6)	(1-3)	(1-3)	(1-3)	0	0
	社会医療法人 宏潤会 大同病院	84	(4-6)	13	(7-9)	0	0	(1-3)	39	11	(1-3)	(1-3)	(1-3)	0	0
	藤田保健衛生大学病院	180	21	16	11	0	(1-3)	(4-6)	81	21	20	(1-3)	(1-3)	0	0
	西部医療センター	76	(4-6)	(7-9)	(7-9)	0	0	(1-3)	40	(7-9)	(4-6)	(1-3)	0	0	0
	豊橋市民病院	209	26	20	23	(1-3)	0	(7-9)	79	26	19	(4-6)	0	(1-3)	(1-3)
	JA 三重厚生連 三重北医療センター	(1-3)	0	0	0	0	0	0	0	(1-3)	0	0	0	0	0
	いなべ総合病院	62	(4-6)	(4-6)	(4-6)	0	0	(7-9)	32	(1-3)	(4-6)	(1-3)	0	(1-3)	0
	三重県立総合医療センター	108	(4-6)	(4-6)	10	0	0	0	48	10	11	(1-3)	(4-6)	0	11
	四日市羽津医療センター	(4-6)	0	0	0	0	0	0	(4-6)	0	0	0	(1-3)	0	0
	国立病院機構 三重中央医療センター	(1-3)	0	0	0	0	0	0	(1-3)	0	0	0	0	0	0
	市立伊勢総合病院	(7-9)	0	0	0	0	0	0	(7-9)	0	(1-3)	(1-3)	0	0	0
	市立四日市病院	122	22	13	(7-9)	(1-3)	0	0	50	12	11	(1-3)	(1-3)	0	(1-3)
	日本赤十字社 伊勢赤十字病院	105	11	21	(7-9)	0	(1-3)	(1-3)	49	(7-9)	(1-3)	(1-3)	(1-3)	0	0
	松阪中央総合病院	100	(1-3)	(4-6)	13	0	0	(1-3)	51	13	(4-6)	(4-6)	(4-6)	0	(1-3)
	松阪市民病院	11	0	(1-3)	0	0	0	0	10	0	0	0	0	0	0
	済生会松阪総合病院	36	(1-3)	(4-6)	(1-3)	0	(1-3)	0	15	(4-6)	(1-3)	(1-3)	(1-3)	0	0
	社会医療法人 畿内会 岡波総合病院	26	0	(4-6)	(1-3)	0	0	0	11	(4-6)	(1-3)	(1-3)	0	0	(1-3)
	紀南病院	(1-3)	0	0	0	0	0	0	(1-3)	0	0	0	(1-3)	0	0
	鈴鹿回生病院	31	(1-3)	(1-3)	(1-3)	0	(1-3)	0	12	(1-3)	(1-3)	0	(1-3)	0	(4-6)
	公立甲賀病院	40	(1-3)	(4-6)	(4-6)	0	0	(1-3)	10	(4-6)	(1-3)	(1-3)	0	0	(4-6)
	大津赤十字病院	123	26	13	13	0	0	(1-3)	50	10	(4-6)	(1-3)	(1-3)	0	0
市立大津市民病院	39	(4-6)	(4-6)	(4-6)	0	0	0	17	(1-3)	(1-3)	(1-3)	(1-3)	0	0	
市立長浜病院	41	(7-9)	(4-6)	(1-3)	0	0	(1-3)	13	(4-6)	(1-3)	(1-3)	(1-3)	0	(1-3)	
彦根市立病院	59	(7-9)	(7-9)	(4-6)	0	0	0	23	(7-9)	(4-6)	(1-3)	0	0	0	
済生会滋賀県病院	53	(4-6)	11	(7-9)	0	0	0	23	(4-6)	(1-3)	(1-3)	0	0	0	
滋賀医科大学医学部附属病院	85	0	(7-9)	(7-9)	0	0	(7-9)	41	(7-9)	(4-6)	(7-9)	(1-3)	0	0	
滋賀県立総合病院	77	(4-6)	(7-9)	(7-9)	0	0	0	34	11	(7-9)	(1-3)	0	0	(1-3)	
独立行政法人国立病院機構東近江総合医療センター	17	0	(1-3)	0	0	0	0	15	0	0	0	(1-3)	0	0	
誠光会 草津総合病院	26	(1-3)	(1-3)	0	0	0	0	13	(1-3)	(1-3)	0	(1-3)	0	0	
近江八幡市立総合医療センター	64	(7-9)	(7-9)	(4-6)	0	0	(1-3)	26	(4-6)	(1-3)	(1-3)	(4-6)	0	0	
長浜赤十字病院	17	(1-3)	(4-6)	0	0	0	0	(7-9)	(1-3)	0	0	(1-3)	0	0	
高島市民病院	(7-9)	(1-3)	(1-3)	0	0	0	0	(1-3)	0	(1-3)	0	0	0	0	
三菱京都	(7-9)	0	0	0	0	0	0	(7-9)	0	0	0	(1-3)	0	0	
京都中部総合医療センター	11	(1-3)	(1-3)	0	0	0	0	(1-3)	(1-3)	0	0	(1-3)	0	0	
京都山城総合医療センター	(4-6)	0	0	0	0	0	0	(1-3)	(1-3)	0	(1-3)	0	0	0	
京都市立病院	136	14	18	14	(1-3)	0	(4-6)	62	11	(4-6)	(4-6)	(1-3)	0	0	
京都府立医科大学附属病院	168	12	11	(7-9)	(1-3)	0	(7-9)	94	15	17	(1-3)	(1-3)	0	(1-3)	
京都桂病院	105	(7-9)	20	10	(1-3)	0	(1-3)	47	11	(4-6)	(1-3)	(1-3)	0	0	
京都市民連中央病院	11	(1-3)	0	0	0	0	0	(1-3)	(1-3)	(1-3)	(1-3)	(1-3)	0	(1-3)	

都道府県	施設名	総数	骨髄増殖性疾患・肥満細胞症	骨髄異形成・骨髄増殖性腫瘍・骨髄異形成症候群	急性骨髄性白血病及び関連前駆細胞腫瘍	分化系統不明瞭な急性白血病	その他骨髄系腫瘍	前駆型リンパ球系腫瘍	成熟B細胞腫瘍	形質細胞腫瘍	成熟T細胞及びNK細胞	ホジキンリンパ腫	その他リンパ系腫瘍	組織球及び樹状細胞腫瘍	上記で分類できないものその他
大阪	京都第一赤十字病院	115	(4-6)	10	14	(1-3)	0	0	61	10	10	(1-3)	(1-3)	0	0
	京都第二赤十字病院	127	(7-9)	19	11	0	0	(4-6)	53	17	(7-9)	(4-6)	0	0	0
	医療法人 医仁会 武田総合病院	59	(7-9)	(7-9)	(4-6)	0	(1-3)	(4-6)	19	(1-3)	(4-6)	(1-3)	(1-3)	0	0
	医療法人 徳洲会 宇治徳洲会病院	21	0	(1-3)	0	0	0	0	13	(1-3)	0	(1-3)	0	0	0
	国立大学法人 京都大学医学部附属病院	154	14	10	21	(1-3)	0	(4-6)	74	(7-9)	15	(4-6)	0	0	0
	国立病院機構京都医療センター	55	(4-6)	(7-9)	(1-3)	0	0	0	33	(1-3)	(1-3)	(4-6)	0	0	0
	地域医療機能推進機構 京都鞍馬口医療センター	69	(4-6)	(7-9)	(7-9)	0	0	(1-3)	29	10	(1-3)	(1-3)	(1-3)	(1-3)	0
	市立福知山市民病院	94	13	16	(1-3)	0	0	(1-3)	46	12	(4-6)	0	0	0	0
	洛和会音羽病院	22	0	0	(1-3)	0	0	0	19	(1-3)	0	0	0	0	0
	済生会京都府病院	(4-6)	0	0	0	0	0	0	(1-3)	0	0	0	(1-3)	0	0
	独立行政法人国立病院機構舞鶴医療センター	(4-6)	0	0	(1-3)	0	0	(1-3)	(1-3)	0	0	0	0	0	0
	社会医療法人岡本病院(財団) 京都岡本記念病院	12	(1-3)	(1-3)	0	0	0	0	(4-6)	0	0	0	(1-3)	0	0
	綾部市立病院	(1-3)	0	0	0	0	0	0	0	0	0	0	(1-3)	0	(1-3)
	NTT 西日本大阪病院	109	(7-9)	18	13	0	0	(1-3)	50	10	(4-6)	(1-3)	0	0	(1-3)
	Panasonic 健康保険組合 松下記念病院	63	(4-6)	(7-9)	10	0	0	0	28	(4-6)	(1-3)	(1-3)	(4-6)	0	0
	りんくう総合医療センター	103	17	13	14	0	0	(1-3)	39	(7-9)	(7-9)	(1-3)	(1-3)	0	0
	ベルランド総合病院	(4-6)	(1-3)	(1-3)	0	0	0	0	(1-3)	(1-3)	(1-3)	0	0	0	0
	一般財団法人住友病院	91	(7-9)	(7-9)	(4-6)	0	0	0	51	(7-9)	(4-6)	(1-3)	(1-3)	0	0
	八尾市立病院	69	(1-3)	10	(1-3)	0	0	(1-3)	33	12	(1-3)	(1-3)	(1-3)	0	(1-3)
	八尾徳洲会総合病院	33	(1-3)	(1-3)	0	0	0	0	17	(4-6)	(1-3)	(1-3)	(1-3)	0	0
	公益財団法人日本生命済生会付属日生病院	87	(7-9)	16	11	0	0	0	33	12	(4-6)	(1-3)	(1-3)	0	0
	医療法人 宝生会 PL 病院	46	(1-3)	(7-9)	(4-6)	0	0	(1-3)	22	(4-6)	(1-3)	(1-3)	0	0	0
	医療法人 春秋会 城山病院	48	(7-9)	(4-6)	(4-6)	0	0	0	17	(4-6)	(1-3)	(1-3)	(1-3)	0	(1-3)
	医療法人 医誠会 医誠会病院	(1-3)	0	(1-3)	0	0	0	0	(1-3)	0	0	0	0	0	0
	医療法人 友誼会 彩都友誼会病院	(1-3)	0	0	0	0	0	0	(1-3)	0	0	0	0	0	0
	医療法人 徳洲会 岸和田徳洲会病院	(7-9)	(1-3)	(1-3)	(1-3)	0	0	0	(1-3)	(1-3)	0	0	0	0	0
	医療法人 東和会 第一東和会病院	12	(1-3)	(4-6)	0	0	0	0	(1-3)	(4-6)	(1-3)	0	0	0	0
	医療法人 橘会 東住吉森本病院	(1-3)	0	0	0	0	0	0	(1-3)	0	0	0	(1-3)	0	(1-3)
	医療法人 藤井会 石切生喜病院	29	(1-3)	(4-6)	0	0	0	0	14	(4-6)	(1-3)	(1-3)	0	0	(1-3)
	和泉市立総合医療センター	(1-3)	0	0	0	0	0	0	(1-3)	0	0	0	(1-3)	0	0
	国家公務員共済組合連合会 大手前病院	25	(1-3)	0	(1-3)	0	0	(1-3)	15	(1-3)	0	(1-3)	0	0	(1-3)
	国立病院機構 刀根山病院	(1-3)	0	0	0	0	0	0	(1-3)	0	0	0	0	0	0
	国立病院機構 近畿中央呼吸器センター	(1-3)	0	0	0	0	0	0	0	(1-3)	0	0	0	0	0
	国立病院機構大阪医療センター	34	(1-3)	(7-9)	(1-3)	(1-3)	0	0	14	(1-3)	(1-3)	(1-3)	(1-3)	0	0
地方独立行政法人 大阪市民病院機構 大阪市立総合医療センター	199	16	30	25	(1-3)	0	14	75	17	(7-9)	(1-3)	(1-3)	(4-6)	0	
地方独立行政法人 市立吹田市民病院	114	18	16	16	0	0	(1-3)	43	(7-9)	(4-6)	0	(4-6)	0	(4-6)	
地方独立行政法人 市立東大阪医療センター	(7-9)	0	(1-3)	0	0	0	0	(7-9)	0	0	0	(1-3)	0	0	
堺市立総合医療センター	179	32	23	11	(1-3)	0	(1-3)	74	20	10	(4-6)	0	0	0	

都道府県	施設名	総数	骨髄増殖性疾患・肥満細胞症	骨髄異形成・骨髄増殖性腫瘍・骨髄異形成症候群	急性骨髄性白血病及び関連前駆細胞腫瘍	分化系統不明瞭な急性白血病	その他骨髄系腫瘍	前駆型リンパ球系腫瘍	成熟B細胞腫瘍	形質細胞腫瘍	成熟T細胞及びNK細胞	ホジキンリンパ腫	その他リンパ系腫瘍	組織球及び樹状細胞腫瘍	上記で分類できないものその他
	多根総合病院	(4-6)	0	0	0	0	0	0	(4-6)	0	0	0	(1-3)	0	0
	大阪医科大学附属病院	138	(4-6)	14	(7-9)	0	(1-3)	(1-3)	84	(7-9)	(7-9)	(1-3)	(4-6)	0	0
	大阪南医療センター	108	13	19	11	0	0	(1-3)	42	11	(1-3)	(4-6)	(1-3)	0	0
	大阪国際がんセンター	147	(7-9)	(4-6)	(4-6)	0	0	(1-3)	100	(7-9)	13	(4-6)	(1-3)	(1-3)	0
	大阪大学医学部附属病院	123	16	13	(1-3)	(1-3)	0	(1-3)	60	11	(7-9)	(4-6)	(1-3)	(1-3)	0
	大阪市立十三市民病院	(4-6)	(1-3)	0	(1-3)	0	0	0	(1-3)	0	0	0	(1-3)	0	0
	大阪市立大学医学部付属病院	179	34	31	(7-9)	0	0	(1-3)	66	12	24	(1-3)	0	0	0
	大阪府済生会千里病院	(4-6)	0	0	0	0	0	0	(4-6)	0	0	0	0	0	0
	大阪府済生会吹田病院	20	(1-3)	(1-3)	0	0	0	0	11	0	(1-3)	0	0	0	(4-6)
	大阪府立病院機構大阪急性期・総合医療センター	66	(7-9)	(4-6)	(1-3)	0	0	0	40	(4-6)	(4-6)	(1-3)	(1-3)	0	0
	大阪府立病院機構大阪母子医療センター	18	0	0	(4-6)	0	0	(7-9)	0	0	(4-6)	0	0	(1-3)	0
	大阪府立病院機構大阪はびきの医療センター	(4-6)	0	(1-3)	0	0	0	0	(1-3)	(1-3)	(1-3)	0	0	0	0
	大阪警察病院	11	0	0	(1-3)	0	0	0	(7-9)	0	(1-3)	(1-3)	(1-3)	0	0
	大阪赤十字病院	330	36	43	50	0	(1-3)	(7-9)	130	38	14	(7-9)	(1-3)	0	0
	大阪鉄道病院	125	(7-9)	25	10	(1-3)	0	(1-3)	45	16	14	(4-6)	0	0	0
	市立ひらかた病院	(4-6)	0	0	0	(1-3)	0	0	(1-3)	0	0	0	(1-3)	0	0
	市立岸和田市民病院	116	18	16	(7-9)	0	(1-3)	0	56	(4-6)	(4-6)	(4-6)	0	0	0
	市立池田病院	87	(7-9)	16	15	(1-3)	(1-3)	(1-3)	31	(4-6)	(1-3)	(4-6)	(1-3)	0	0
	市立豊中病院	140	12	21	(4-6)	(1-3)	0	(1-3)	66	16	(4-6)	(4-6)	(4-6)	0	0
	府中病院	76	(4-6)	10	(4-6)	(1-3)	(1-3)	0	31	10	(4-6)	0	(4-6)	0	(1-3)
	星ヶ丘医療センター	(4-6)	0	0	0	0	0	0	(4-6)	0	0	0	0	0	0
	泉大津市立病院	(1-3)	0	0	0	0	0	0	(1-3)	0	0	0	(1-3)	0	0
	淀川キリスト教病院	70	10	(4-6)	10	(1-3)	0	(1-3)	32	(4-6)	(4-6)	0	(1-3)	0	0
	独立行政法人労働者健康安全機構大阪労災病院	10	0	0	0	0	0	0	(7-9)	0	0	0	0	0	(1-3)
	独立行政法人地域医療機能推進機構大阪病院	17	0	0	0	0	0	0	(4-6)	(1-3)	(1-3)	0	11	0	0
	社会医療法人 景岳会 南大阪病院	(4-6)	0	0	0	0	0	0	(1-3)	0	0	0	(1-3)	0	(1-3)
	社会医療法人 同仁会 耳原総合病院	(1-3)	0	0	0	0	0	0	(1-3)	0	(1-3)	0	0	0	(1-3)
	社会医療法人仙養会 北摂総合病院	15	(1-3)	(1-3)	(1-3)	0	0	(1-3)	(4-6)	0	(1-3)	0	0	0	(1-3)
	社会医療法人寿楽会大野記念病院	(1-3)	0	0	0	0	0	0	(1-3)	0	0	0	0	0	0
	社会医療法人愛仁会高槻病院	27	0	(1-3)	(4-6)	0	0	0	17	(1-3)	(1-3)	0	0	0	(1-3)
	社会医療法人美杉会佐藤病院	(1-3)	0	0	0	0	0	0	(1-3)	0	0	0	0	0	0
	社会医療法人若弘会若草第一病院	(1-3)	0	0	0	0	0	0	0	0	0	0	(1-3)	0	(1-3)
	社会福祉法人 恩賜財団 済生会支部 大阪府済生会泉尾病院	(1-3)	0	0	0	0	0	0	(1-3)	0	0	0	(1-3)	0	0
	社会福祉法人 恩賜財団大阪府済生会 富田林病院	10	0	(1-3)	(1-3)	0	0	0	(4-6)	0	0	(1-3)	(1-3)	0	0
	社会福祉法人 恩賜財団大阪府済生会 野江病院	53	(4-6)	(1-3)	(4-6)	0	0	0	27	(4-6)	(7-9)	0	(1-3)	(1-3)	0
	社会福祉法人 恩賜財団済生会支部 大阪府済生会中津病院	108	13	(7-9)	(4-6)	(1-3)	(1-3)	(4-6)	43	19	11	0	(1-3)	(1-3)	0
	箕面市立病院	46	(4-6)	10	(4-6)	0	0	0	18	(1-3)	(1-3)	(1-3)	(1-3)	0	0
	財団法人田附興風会 北野病院	105	15	(4-6)	17	0	(1-3)	(4-6)	44	(7-9)	(7-9)	(1-3)	(1-3)	0	0
	近畿大学医学部附属病院	221	21	31	14	0	(1-3)	(7-9)	91	15	24	(7-9)	(4-6)	(1-3)	0
	関西医科大学総合医療センター	133	38	30	11	0	0	(1-3)	36	(7-9)	(4-6)	(1-3)	(1-3)	0	0

都道府県	施設名	総数	骨髄増殖性疾患・肥満細胞症	骨髄異形成・骨髄増殖性腫瘍・骨髄異形成症候群	急性骨髄性白血病及び関連前駆細胞腫瘍	分化系統不明瞭な急性白血病	その他骨髄系腫瘍	前駆型リンパ球系腫瘍	成熟B細胞腫瘍	形質細胞腫瘍	成熟T細胞及びNK細胞	ホジキンリンパ腫	その他リンパ系腫瘍	組織球及び樹状細胞腫瘍	上記で分類できないものその他
兵庫県	関西医科大学附属病院	176	11	16	17	0	(1-3)	11	87	13	10	(7-9)	(1-3)	(1-3)	0
	関西電力病院	102	(4-6)	22	13	(1-3)	0	(1-3)	36	10	10	(1-3)	0	0	0
	高槻赤十字病院	75	(7-9)	10	15	0	0	(1-3)	21	10	(4-6)	(1-3)	(1-3)	(1-3)	0
	公立学校共済組合近畿中央病院	(4-6)	0	(1-3)	0	0	0	0	(1-3)	0	0	0	(1-3)	0	(1-3)
	公立豊岡病院組合立豊岡病院	53	(7-9)	(7-9)	(1-3)	0	0	0	24	(4-6)	(4-6)	(1-3)	(1-3)	0	0
	兵庫医科大学病院	123	12	17	(1-3)	0	0	0	58	13	14	(1-3)	(4-6)	0	0
	兵庫県立がんセンター	152	(7-9)	13	12	0	0	(4-6)	90	10	13	(1-3)	(1-3)	0	0
	兵庫県立こども病院	32	0	(1-3)	(1-3)	(1-3)	0	15	(1-3)	0	(1-3)	0	0	(4-6)	0
	兵庫県立尼崎総合医療センター	157	(7-9)	(4-6)	17	(1-3)	0	(4-6)	57	17	14	(1-3)	(4-6)	0	26
	兵庫県立柏原病院	18	(1-3)	(7-9)	0	0	0	0	(1-3)	(1-3)	(4-6)	0	0	0	0
	兵庫県立淡路医療センター	57	(7-9)	(4-6)	(4-6)	0	0	(1-3)	27	(4-6)	(4-6)	0	(1-3)	0	(1-3)
	兵庫県立西宮病院	71	(4-6)	13	(7-9)	(1-3)	(1-3)	(1-3)	28	(7-9)	(1-3)	(1-3)	(1-3)	0	0
	加古川中央市民病院	131	24	19	(7-9)	(1-3)	0	0	52	11	12	(4-6)	(1-3)	0	0
	北播磨総合医療センター	82	(4-6)	(1-3)	(1-3)	(1-3)	0	0	54	12	(1-3)	(1-3)	(1-3)	0	0
	姫路中央病院	(7-9)	0	0	0	0	0	0	(4-6)	0	0	0	(1-3)	0	0
	姫路聖マリア病院	22	(1-3)	(1-3)	(1-3)	0	0	(1-3)	(7-9)	(1-3)	(1-3)	(1-3)	(1-3)	0	(1-3)
	姫路赤十字病院	207	19	21	26	(1-3)	0	(4-6)	87	31	12	(4-6)	0	0	0
	宝塚市立病院	86	11	13	12	(1-3)	(1-3)	(1-3)	32	(7-9)	(4-6)	(1-3)	0	0	0
	市立伊丹病院	58	13	(4-6)	(7-9)	0	0	(1-3)	22	(4-6)	(1-3)	(1-3)	0	0	0
	市立川西病院	27	(1-3)	(4-6)	(1-3)	0	0	0	11	(4-6)	0	(1-3)	0	0	(1-3)
済生会兵庫病院	(4-6)	0	0	0	0	0	0	(4-6)	0	0	0	0	0	0	
独立行政法人国立病院機構 神戸医療センター	14	0	(1-3)	0	0	0	0	12	(1-3)	0	0	0	0	0	
独立行政法人労働者健康安全機構関西労災病院	73	(1-3)	(7-9)	(1-3)	0	0	(1-3)	42	(4-6)	(4-6)	(1-3)	(4-6)	(1-3)	0	
独立行政法人国立病院機構 姫路医療センター	47	(1-3)	(4-6)	(1-3)	(1-3)	0	0	31	(1-3)	(4-6)	0	0	0	0	
神戸大学医学部附属病院	168	18	12	(4-6)	(1-3)	0	(4-6)	89	13	11	(4-6)	(4-6)	(1-3)	(1-3)	
神戸市立医療センター中央市民病院	244	20	27	28	(1-3)	(1-3)	11	107	24	18	(4-6)	(1-3)	0	0	
神戸市立医療センター西市民病院	13	0	(1-3)	0	0	0	0	12	0	0	0	0	0	0	
神戸市立西神戸医療センター	148	20	30	12	(1-3)	(1-3)	(4-6)	59	(4-6)	(7-9)	(4-6)	(1-3)	0	0	
神戸赤十字病院	(4-6)	0	(1-3)	0	0	0	0	(1-3)	0	0	0	(1-3)	0	0	
神鋼記念病院	71	(1-3)	16	(1-3)	0	0	(1-3)	29	(7-9)	(4-6)	(1-3)	(1-3)	0	0	
製鉄記念広畑病院	15	0	(4-6)	0	0	0	0	(7-9)	(1-3)	(1-3)	0	0	0	0	
西宮市立中央病院	(4-6)	0	0	0	0	0	0	(1-3)	0	(1-3)	0	(1-3)	0	0	
西脇市立西脇病院	29	(7-9)	(1-3)	(1-3)	0	0	(1-3)	(7-9)	(4-6)	(1-3)	(1-3)	0	0	0	
赤穂市民病院	20	(1-3)	(1-3)	0	0	0	0	11	(1-3)	(1-3)	(1-3)	0	0	(1-3)	
奈良	南奈良総合医療センター	(7-9)	0	(1-3)	0	0	0	(1-3)	(1-3)	0	0	(1-3)	0	(1-3)	
国保中央病院	(1-3)	0	0	0	0	0	0	(1-3)	0	0	0	(1-3)	0	0	
大和高田市立病院	(7-9)	0	0	0	0	0	0	(4-6)	(1-3)	0	0	0	0	0	
天理よろづ相談所病院	219	21	26	24	(1-3)	0	(4-6)	106	15	11	(7-9)	(1-3)	(1-3)	0	
奈良県立医科大学付属病院	185	23	18	13	(1-3)	0	(7-9)	83	15	11	(4-6)	(1-3)	(4-6)	0	
奈良県総合医療センター	25	0	(7-9)	0	0	0	0	(7-9)	(4-6)	(1-3)	0	0	0	0	
市立奈良病院	20	(1-3)	(7-9)	0	0	0	0	(4-6)	(1-3)	(1-3)	0	(1-3)	0	0	
済生会中和病院	47	(1-3)	(4-6)	(4-6)	0	0	(1-3)	20	(1-3)	(7-9)	(1-3)	(1-3)	0	0	
社会福祉法人恩賜財団済生会御所病院	(1-3)	0	0	(1-3)	0	0	0	0	0	0	0	(1-3)	0	(1-3)	
近畿大学医学部奈良病院	157	22	20	16	0	0	(4-6)	64	17	(4-6)	(1-3)	(4-6)	0	0	
和歌山	公立那賀病院	(7-9)	0	(1-3)	(1-3)	0	0	0	(4-6)	0	0	(1-3)	0	0	
和歌山労災病院	45	(4-6)	(7-9)	(1-3)	0	0	0	22	(1-3)	(1-3)	(1-3)	(1-3)	0	0	
和歌山県立医科大学附属病院	151	15	11	18	0	0	(4-6)	75	13	10	(1-3)	(1-3)	0	0	

都道府県	施設名	総数	骨髄増殖性疾患・肥満細胞症	骨髄異形成・骨髄増殖性腫瘍・骨髄異形成症候群	急性骨髄性白血病及び関連前駆細胞腫瘍	分化系統不明瞭な急性白血病	その他骨髄系腫瘍	前駆型リンパ球系腫瘍	成熟B細胞腫瘍	形質細胞腫瘍	成熟T細胞及びNK細胞	ホジキンリンパ腫	その他リンパ系腫瘍	組織球及び樹状細胞腫瘍	上記で分類できないものその他
鳥取	和歌山県立医科大学附属病院 紀北分院	(1-3)	0	0	0	0	0	0	0	0	0	0	0	0	(1-3)
	国保日高総合病院	14	0	(1-3)	0	0	0	0	(4-6)	(1-3)	0	0	(4-6)	0	(1-3)
	新宮市立医療センター	(7-9)	0	0	(1-3)	0	0	0	(1-3)	(1-3)	(1-3)	0	0	0	0
	日本赤十字社和歌山医療センター	151	13	23	18	0	0	(4-6)	61	12	14	(1-3)	0	0	(1-3)
	橋本市民病院	(4-6)	0	0	0	0	0	0	(4-6)	0	0	0	0	0	0
	海南医療センター	52	(1-3)	(1-3)	13	(1-3)	0	0	18	(7-9)	(1-3)	0	(4-6)	0	0
	独立行政法人国立病院機構 南和歌山医療センター	(7-9)	0	(1-3)	0	(1-3)	0	0	(1-3)	0	0	0	(1-3)	0	(1-3)
	紀南病院	37	11	(4-6)	0	0	0	0	15	(1-3)	(1-3)	(1-3)	0	0	0
	医療法人 十字会野島病院	(4-6)	0	0	0	0	0	0	(1-3)	(1-3)	0	0	0	0	0
	山陰労災病院	(4-6)	0	0	0	0	0	0	(1-3)	0	0	0	(1-3)	0	(1-3)
	特定医療法人財団同愛会 博愛病院	(4-6)	0	(1-3)	0	0	0	0	(1-3)	0	0	0	0	0	0
	米子医療センター	59	(4-6)	14	(7-9)	0	0	(4-6)	19	(4-6)	(1-3)	(1-3)	(1-3)	0	0
	鳥取大学医学部附属病院	110	11	11	11	0	0	(1-3)	62	(4-6)	(7-9)	(1-3)	0	0	0
	鳥取市立病院	31	(4-6)	(7-9)	(1-3)	0	0	0	11	(1-3)	(1-3)	0	0	0	0
	鳥取生協病院	(1-3)	0	0	0	0	0	0	(1-3)	0	0	0	0	0	0
島根	鳥取県立中央病院	99	(7-9)	(4-6)	21	0	0	(1-3)	41	13	(4-6)	(1-3)	0	0	0
	鳥取県立厚生病院	(1-3)	0	0	0	0	0	0	(1-3)	(1-3)	0	0	0	0	0
	鳥取赤十字病院	11	0	0	0	0	0	0	(7-9)	0	0	0	(4-6)	0	0
	島根大学医学部附属病院	115	(7-9)	14	(7-9)	(1-3)	(1-3)	(1-3)	64	(4-6)	(4-6)	(1-3)	(1-3)	0	0
	島根県立中央病院	81	10	11	(4-6)	0	0	(1-3)	40	10	(1-3)	0	0	0	0
	松江市立病院	(1-3)	0	0	0	0	0	0	(1-3)	0	0	0	0	0	0
	松江赤十字病院	107	15	15	(7-9)	0	0	(4-6)	44	(7-9)	(7-9)	(1-3)	(1-3)	0	0
	独立行政法人国立病院機構浜田医療センター	24	(1-3)	(7-9)	(1-3)	0	0	0	10	(4-6)	0	(1-3)	0	0	0
	町立奥出雲病院	(1-3)	0	(1-3)	0	0	0	0	0	0	0	0	0	0	0
	益田赤十字病院	28	(1-3)	(4-6)	(1-3)	0	0	0	(7-9)	(4-6)	(1-3)	(1-3)	0	0	(1-3)
岡山	隠岐広域連合立隠岐病院	(1-3)	0	(1-3)	0	0	0	0	(1-3)	(1-3)	0	0	0	0	0
	倉敷成人病センター	(4-6)	0	(1-3)	0	0	0	(1-3)	(1-3)	0	0	0	0	0	(1-3)
	公益財団法人 大原記念倉敷中央医療機構 倉敷中央病院	273	24	46	28	0	0	12	118	25	12	(4-6)	(1-3)	0	0
	医療法人清梁会 高梁中央病院	(1-3)	(1-3)	0	0	0	0	0	0	0	0	0	(1-3)	0	0
	地方独立行政法人岡山総合医療センター 岡山市立市民病院	141	10	35	20	0	0	(1-3)	56	(7-9)	(4-6)	(1-3)	(1-3)	0	0
	岡山医療センター	143	17	17	17	0	0	(4-6)	59	25	(1-3)	(1-3)	0	0	0
	岡山大学病院	126	(4-6)	(4-6)	(4-6)	0	0	(7-9)	74	(4-6)	16	(4-6)	(1-3)	(1-3)	0
	岡山済生会総合病院	(7-9)	0	(1-3)	(1-3)	0	0	(1-3)	(4-6)	0	0	0	0	0	0
	岡山赤十字病院	93	(1-3)	11	(7-9)	(1-3)	0	(1-3)	48	(7-9)	(4-6)	(1-3)	(1-3)	0	(1-3)
	川崎医科大学総合医療センター	23	0	(1-3)	0	0	0	0	19	(1-3)	0	0	0	0	0
広島	川崎医科大学附属病院	104	(7-9)	11	(7-9)	(1-3)	0	(1-3)	45	13	(7-9)	(4-6)	0	0	(1-3)
	津山中央病院	(7-9)	0	(1-3)	0	0	0	0	(4-6)	0	0	0	0	0	(1-3)
	独立行政法人労働者健康安全機構 岡山労災病院	56	(4-6)	10	(4-6)	0	0	(1-3)	33	(1-3)	0	0	0	0	0
	社会医療法人岡村一心堂病院	(1-3)	0	0	0	0	0	0	(1-3)	0	(1-3)	0	0	0	0
	金田病院	20	(4-6)	(7-9)	(1-3)	0	0	0	(4-6)	(1-3)	0	(1-3)	0	0	0
	中国労災病院	(4-6)	0	(1-3)	0	0	0	0	(1-3)	0	0	0	0	0	0
	公立学校共済組合 中国中央病院	161	14	24	16	0	0	(4-6)	62	25	(7-9)	(1-3)	(1-3)	0	0
	呉共済病院	(7-9)	0	0	0	0	0	0	(7-9)	0	0	0	0	0	0
	国立病院機構 呉医療センター	176	24	32	14	0	(1-3)	(1-3)	70	15	(4-6)	(7-9)	(1-3)	0	0
	国立病院機構 福山医療センター	13	0	(1-3)	0	0	0	0	(4-6)	(1-3)	(1-3)	0	(1-3)	0	0

都道府県	施設名	総数	骨髄増殖性疾患・肥満細胞症	骨髄異形成・骨髄増殖性腫瘍・骨髄異形成症候群	急性骨髄性白血病及び関連前駆細胞腫瘍	分化系統不明瞭な急性白血病	その他骨髄系腫瘍	前駆型リンパ球系腫瘍	成熟B細胞腫瘍	形質細胞腫瘍	成熟T細胞及びNK細胞	ホジキンリンパ腫	その他リンパ系腫瘍	組織球及び樹状細胞腫瘍	上記で分類できないものその他
山口	地方独立行政法人 広島市立病院機構 広島市立広島市民病院	93	14	10	(1-3)	0	0	0	44	13	(4-6)	(4-6)	(1-3)	0	0
	地方独立行政法人 広島市立病院機構 広島市立安佐市民病院	152	14	46	(7-9)	0	(1-3)	0	58	10	11	(1-3)	(1-3)	0	0
	尾道市立市民病院	(7-9)	0	0	0	0	0	0	(4-6)	(1-3)	0	0	(1-3)	0	(1-3)
	市立三次中央病院	(1-3)	(1-3)	0	0	0	0	0	(1-3)	0	0	0	(1-3)	0	0
	広島大学病院	191	16	19	(7-9)	0	(1-3)	11	90	13	16	(7-9)	(1-3)	(4-6)	0
	広島県厚生農業協 同組合連合会 廣 島総合病院	(7-9)	0	0	0	0	0	0	(4-6)	(1-3)	(1-3)	0	(1-3)	0	0
	広島県厚生農業協 同組合連合会尾道 総合病院	14	0	0	(1-3)	0	0	0	(7-9)	(1-3)	(1-3)	0	(1-3)	0	0
	広島赤十字・原爆 病院	390	56	59	47	0	(1-3)	17	143	39	17	(4-6)	(4-6)	(1-3)	0
	独立行政法人国立 病院機構 東広島 医療センター	52	(7-9)	(1-3)	(1-3)	0	0	0	27	(7-9)	(1-3)	(1-3)	(1-3)	0	(1-3)
	県立広島病院	10	0	0	0	0	0	0	(7-9)	0	0	0	(1-3)	0	(1-3)
	福山市民病院	109	(4-6)	13	10	0	0	(1-3)	55	13	(4-6)	(1-3)	0	0	(1-3)
	J R広島病院	(1-3)	0	0	0	0	0	0	(1-3)	0	0	0	0	0	0
	医療法人 医誠会 都志見病院	(7-9)	0	(4-6)	0	0	(1-3)	0	(1-3)	(1-3)	0	0	0	0	(1-3)
	周南記念病院	(1-3)	0	0	0	0	0	0	0	(1-3)	0	0	(1-3)	0	0
	地方独立行政法人 山口県立病院機構 山口県立総合医療 センター	82	(7-9)	(4-6)	(7-9)	0	(1-3)	(1-3)	36	12	(4-6)	(1-3)	(1-3)	0	(1-3)
	山口大学医学部附 属病院	79	(7-9)	(7-9)	(7-9)	0	0	(4-6)	33	(4-6)	(4-6)	(4-6)	(1-3)	0	0
	山口県厚生農業協 同組合連合会周東 総合病院	39	(4-6)	12	(4-6)	0	0	0	(4-6)	(4-6)	(4-6)	(1-3)	0	0	0
	山口県済生会下関 総合病院	(4-6)	0	0	0	0	0	0	(4-6)	0	0	0	(1-3)	0	0
	独立行政法人 労 働者健康安全機構 山口労災病院	30	(1-3)	(4-6)	(4-6)	0	0	0	14	(1-3)	(1-3)	0	(1-3)	0	(1-3)
	独立行政法人 国 立病院機構 山口 宇部医療センター	(1-3)	0	0	0	0	0	0	(1-3)	0	0	0	0	0	0
独立行政法人国立 病院機構 岩国医 療センター	64	(4-6)	11	(1-3)	0	0	(1-3)	31	(4-6)	(4-6)	0	(1-3)	(1-3)	0	
独立行政法人地域 医療機能推進機構 徳山中央病院	85	11	(7-9)	10	(1-3)	0	0	36	(7-9)	(4-6)	(1-3)	0	0	(1-3)	
徳島	総合病院山口赤十 字病院	(1-3)	0	0	0	0	0	0	(1-3)	0	0	0	0	0	0
長門総合病院	19	0	(1-3)	(4-6)	0	0	0	10	(1-3)	0	0	(1-3)	0	0	
地方独立行政法人 徳島県鳴門病院	25	(1-3)	(4-6)	(1-3)	0	0	(1-3)	(7-9)	(1-3)	(1-3)	(1-3)	0	0	0	
徳島大学病院	100	(1-3)	(4-6)	11	0	(1-3)	(7-9)	49	13	(4-6)	(4-6)	(1-3)	(1-3)	0	
徳島市民病院	47	(4-6)	(7-9)	(4-6)	(1-3)	0	0	20	(1-3)	(1-3)	(1-3)	(1-3)	0	0	
徳島県立三好病院	19	(4-6)	(4-6)	0	0	0	0	(7-9)	(1-3)	(1-3)	0	(1-3)	0	0	
徳島県立中央病院	77	(7-9)	(7-9)	(7-9)	(1-3)	0	(1-3)	37	11	(1-3)	(1-3)	(1-3)	0	0	
徳島赤十字病院	71	(7-9)	(4-6)	(7-9)	0	0	(1-3)	34	(1-3)	(4-6)	(1-3)	(1-3)	0	0	
阿南共栄病院	15	(1-3)	(1-3)	0	0	0	0	10	0	0	0	(1-3)	0	0	
香川	三豊総合病院	43	10	(7-9)	0	0	0	20	(1-3)	(1-3)	0	0	0	0	
国立大学法人 香 川大学医学部附属 病院	87	(4-6)	(1-3)	(7-9)	0	0	(1-3)	50	11	(1-3)	(1-3)	(1-3)	0	(1-3)	
独立行政法人労働 者健康安全機構香 川労災病院	71	(4-6)	15	(7-9)	0	0	0	29	(7-9)	(1-3)	(4-6)	(1-3)	0	0	
香川県立中央病院	123	11	16	(7-9)	0	0	(1-3)	65	12	10	(1-3)	0	0	0	
高松市立みんなの 病院	21	(1-3)	(4-6)	(1-3)	(1-3)	0	0	10	(1-3)	(1-3)	0	0	0	0	
高松赤十字病院	108	25	13	14	0	0	(1-3)	38	(7-9)	(4-6)	(1-3)	0	0	0	
愛媛	一般財団法人永頼 会松山市民病院	24	(1-3)	(1-3)	(1-3)	0	0	(1-3)	(7-9)	(1-3)	(4-6)	(1-3)	0	0	
住友別子病院	20	(4-6)	(4-6)	(1-3)	0	0	0	(7-9)	(1-3)	(1-3)	0	0	0	0	
公立学校共済組合 四国中央病院	(1-3)	0	0	(1-3)	0	0	0	0	0	0	0	0	0	0	

都道府県	施設名	総数	骨髄増殖性疾患・肥満細胞症	骨髄異形成・骨髄増殖性腫瘍・骨髄異形成症候群	急性骨髄性白血病及び関連前駆細胞腫瘍	分化系統不明瞭な急性白血病	その他骨髄系腫瘍	前駆型リンパ球系腫瘍	成熟B細胞腫瘍	形質細胞腫瘍	成熟T細胞及びNK細胞	ホジキンリンパ腫	その他リンパ系腫瘍	組織球及び樹状細胞腫瘍	上記で分類できないものその他
高知	市立八幡浜総合病院	(1-3)	0	0	0	0	0	0	(1-3)	0	0	0	0	0	0
	市立宇和島病院	67	(7-9)	(4-6)	(7-9)	0	0	0	27	10	11	0	(1-3)	0	0
	愛媛大学医学部附属病院	121	(4-6)	11	(7-9)	(1-3)	0	(4-6)	58	16	(4-6)	(4-6)	(1-3)	(1-3)	0
	愛媛県立中央病院	198	17	21	29	(1-3)	0	11	72	27	(7-9)	10	(1-3)	0	(1-3)
	松山赤十字病院	135	12	18	13	0	0	(4-6)	54	19	10	(1-3)	(1-3)	0	0
	済生会西条病院	(4-6)	(1-3)	0	0	0	0	0	(4-6)	0	0	0	0	0	0
	独立行政法人国立病院機構 四国がんセンター	34	(1-3)	(1-3)	(1-3)	0	0	0	23	(4-6)	(1-3)	(1-3)	0	0	0
	社会医療法人石川記念会 HITO 病院	(1-3)	0	(1-3)	0	0	0	0	0	0	0	0	(1-3)	0	(1-3)
	社会福祉法人恩賜財団 済生会今治病院	11	0	0	0	0	0	0	(7-9)	0	(1-3)	0	(1-3)	0	(1-3)
	独立行政法人国立病院機構高知病院	35	(4-6)	11	(1-3)	0	0	(1-3)	(7-9)	(4-6)	(1-3)	0	0	0	(1-3)
	高知大学医学部附属病院	74	(1-3)	(7-9)	(1-3)	(1-3)	(1-3)	(1-3)	39	(7-9)	10	0	(1-3)	0	0
	高知県・高知市病院企業団立高知医療センター	126	11	13	21	(1-3)	0	10	50	(7-9)	(7-9)	(4-6)	0	0	(1-3)
	高知県立あき総合病院	13	(1-3)	(4-6)	0	0	0	0	(4-6)	(1-3)	0	0	0	0	0
	高知県立幡多けんみん病院	(1-3)	0	(1-3)	0	0	0	0	(1-3)	0	0	0	0	0	(1-3)
	高知赤十字病院	38	(1-3)	(1-3)	(4-6)	0	0	0	17	0	(4-6)	(1-3)	(1-3)	0	(1-3)
	福岡	一般社団法人朝倉医師会 朝倉医師会病院	(7-9)	0	(1-3)	(1-3)	0	0	0	(4-6)	(1-3)	0	0	0	0
久留米大学病院		240	20	14	10	(1-3)	(1-3)	(7-9)	108	31	37	(4-6)	(1-3)	(1-3)	0
九州労災病院		51	(1-3)	12	(1-3)	0	0	0	27	(4-6)	(1-3)	(1-3)	(1-3)	0	(1-3)
九州大学病院		211	(7-9)	13	28	(1-3)	0	14	101	(7-9)	20	(1-3)	(7-9)	(7-9)	0
公立八女総合病院		28	(1-3)	(4-6)	(1-3)	0	0	0	14	(1-3)	(1-3)	0	(1-3)	0	0
公立学校共済組合九州中央病院		(4-6)	0	(1-3)	0	0	0	0	(1-3)	0	0	0	0	0	0
北九州市立医療センター		136	10	17	13	(1-3)	0	(1-3)	64	16	(7-9)	(4-6)	(1-3)	0	0
北九州総合病院		25	(1-3)	(1-3)	(1-3)	0	0	0	13	(1-3)	(1-3)	0	(1-3)	0	(1-3)
医療法人 原三信病院		46	(4-6)	10	10	(1-3)	0	0	14	0	(1-3)	0	(1-3)	0	(1-3)
国家公務員共済組合連合会 浜の町病院		130	(4-6)	17	19	0	0	(1-3)	61	(4-6)	13	(4-6)	(1-3)	(1-3)	0
地方独立行政法人大牟田市立病院		26	(1-3)	0	0	0	0	0	14	(1-3)	(4-6)	(1-3)	0	0	(1-3)
独立行政法人国立病院機構九州がんセンター		103	(7-9)	(7-9)	11	0	0	(7-9)	53	(1-3)	12	0	(1-3)	0	0
独立行政法人国立病院機構九州医療センター		174	16	29	19	0	0	(1-3)	76	13	15	(1-3)	(1-3)	0	(1-3)
独立行政法人地域医療機能推進機構九州病院		164	16	20	18	0	0	(1-3)	68	23	13	(4-6)	(1-3)	0	0
産業医科大学病院		141	13	(4-6)	(4-6)	(4-6)	0	(7-9)	69	11	21	(1-3)	(1-3)	(1-3)	0
社会保険田川病院		(7-9)	0	0	0	0	0	0	(1-3)	0	0	0	(1-3)	0	(1-3)
社会医療法人 製鉄記念八幡病院		13	0	(1-3)	0	0	0	0	(4-6)	(1-3)	(1-3)	0	(1-3)	0	0
社会医療法人共愛会 戸畑共立病院		(4-6)	0	(1-3)	0	0	0	0	(1-3)	0	0	0	(1-3)	0	0
福岡和白病院		20	(4-6)	(4-6)	(1-3)	0	0	0	(7-9)	(1-3)	0	0	(1-3)	0	0
福岡大学病院		126	13	(7-9)	13	0	0	(1-3)	52	11	17	(4-6)	(1-3)	(1-3)	(1-3)
福岡大学筑紫病院		(4-6)	0	0	0	0	0	0	(4-6)	0	0	0	0	0	0
福岡市民病院		(1-3)	0	0	0	0	0	0	0	0	0	0	(1-3)	0	0
福岡徳洲会病院	(4-6)	(1-3)	0	0	0	0	0	(1-3)	0	0	0	0	0	(1-3)	
福岡東医療センター	63	(4-6)	(7-9)	(4-6)	0	0	(1-3)	29	(4-6)	(4-6)	(1-3)	0	0	(1-3)	
佐賀	福岡県済生会福岡総合病院	51	0	10	(1-3)	0	(1-3)	0	33	(4-6)	0	0	0	0	(1-3)
	聖マリア病院	129	11	12	16	0	(1-3)	(7-9)	57	(7-9)	12	(1-3)	0	(1-3)	0
	飯塚病院	142	12	15	18	0	0	(1-3)	56	15	18	(1-3)	(1-3)	(1-3)	(1-3)
	佐賀大学医学部附属病院	122	11	(4-6)	(7-9)	0	0	0	64	11	16	(4-6)	(1-3)	0	0
	佐賀県医療センター 一好生館	89	(4-6)	(7-9)	12	0	0	(1-3)	38	16	(4-6)	(1-3)	0	0	0
	唐津赤十字病院	81	(7-9)	14	11	0	0	0	33	(4-6)	(4-6)	(4-6)	(1-3)	0	(1-3)

都道府県	施設名	総数	骨髄増殖性疾患・肥満細胞症	骨髄異形成・骨髄増殖性腫瘍・骨髄異形成症候群	急性骨髄性白血病及び関連前駆細胞腫瘍	分化系統不明瞭な急性白血病	その他骨髄系腫瘍	前駆型リンパ球系腫瘍	成熟B細胞腫瘍	形質細胞腫瘍	成熟T細胞及びNK細胞	ホジキンリンパ腫	その他リンパ系腫瘍	組織球及び樹状細胞腫瘍	上記で分類できないものその他
長崎	独立行政法人国立病院機構 嬉野医療センター	10	0	(1-3)	0	0	0	0	(1-3)	(1-3)	(1-3)	0	(1-3)	0	(1-3)
	社会福祉法人 恩賜財団 済生会唐津病院	(1-3)	0	0	0	0	0	0	(1-3)	0	0	0	(1-3)	0	(1-3)
	地方独立行政法人佐世保市総合医療センター	161	16	20	23	0	0	(1-3)	65	14	21	0	(1-3)	0	0
	日本赤十字社 長崎原爆病院	88	11	20	(7-9)	0	0	(1-3)	24	(7-9)	12	(1-3)	(1-3)	0	0
	独立行政法人国立病院機構 長崎医療センター	112	15	15	11	(1-3)	0	(1-3)	40	(4-6)	16	(4-6)	(1-3)	0	0
	社会医療法人財団白十字会 佐世保中央病院	(4-6)	0	(1-3)	0	0	0	0	(1-3)	(1-3)	0	0	(1-3)	0	0
	長崎みなとメディカルセンター	54	(1-3)	(4-6)	(7-9)	0	(1-3)	(1-3)	17	(7-9)	(7-9)	0	(1-3)	0	0
	長崎大学病院	131	17	17	13	0	0	(7-9)	53	(7-9)	10	(1-3)	0	(1-3)	0
	長崎県五島中央病院	11	0	(1-3)	0	0	0	0	(4-6)	(1-3)	(1-3)	0	0	0	0
	長崎県島原病院	28	0	(4-6)	(4-6)	0	0	0	10	(7-9)	0	0	(1-3)	0	0
熊本	JCHO 諫早総合病院	40	(4-6)	(7-9)	(1-3)	0	0	0	12	(4-6)	(4-6)	(4-6)	0	0	0
	人吉医療センター	66	(4-6)	15	0	0	0	(1-3)	27	(4-6)	11	(1-3)	(1-3)	0	0
	医療法人創起会 くまもと森都総合病院	110	10	15	14	(1-3)	0	(1-3)	43	(7-9)	16	0	(1-3)	0	0
	国保水保市立総合医療センター	(1-3)	0	0	0	0	0	0	(1-3)	0	(1-3)	0	0	0	(1-3)
	国家公務員共済組合連合会 熊本中央病院	(4-6)	0	0	0	0	0	0	(4-6)	0	0	0	0	0	0
	国立病院機構 熊本医療センター	214	24	34	24	(1-3)	0	14	52	30	24	(7-9)	(1-3)	(1-3)	0
	大腸肛門病センター 高野病院	(1-3)	0	0	0	0	0	0	0	0	(1-3)	0	0	0	0
	天草地域医療センター	(4-6)	0	(1-3)	0	0	0	0	(1-3)	0	(1-3)	0	0	0	0
	済生会熊本病院	38	(1-3)	0	0	0	0	0	25	(4-6)	(4-6)	(1-3)	0	0	0
	熊本労災病院	(1-3)	0	0	0	0	0	0	(1-3)	0	0	0	0	0	0
大分	熊本大学医学部附属病院	135	10	(7-9)	(7-9)	0	0	(4-6)	62	22	14	(4-6)	(1-3)	(1-3)	0
	熊本市立熊本市市民病院	14	(7-9)	(1-3)	0	0	0	0	(4-6)	(1-3)	(1-3)	0	0	0	0
	熊本赤十字病院	128	(7-9)	10	14	0	0	(4-6)	59	(7-9)	11	(4-6)	(1-3)	(1-3)	(1-3)
	独立行政法人国立病院機構 熊本南病院	24	(1-3)	17	(1-3)	0	0	0	0	(1-3)	0	0	(1-3)	0	0
	独立行政法人地域医療機能推進機構 天草中央総合病院	(4-6)	(1-3)	0	(1-3)	0	0	0	(1-3)	0	0	0	0	0	0
	独立行政法人地域医療機能推進機構 熊本総合病院	84	(4-6)	10	(7-9)	0	0	0	37	(7-9)	(7-9)	(1-3)	(1-3)	0	(1-3)
	荒尾市民病院	54	(4-6)	20	(1-3)	0	0	(1-3)	17	(7-9)	(1-3)	0	(1-3)	0	0
	中津市立中津市民病院	27	(1-3)	(1-3)	(1-3)	0	0	0	13	(4-6)	(1-3)	(1-3)	0	0	0
	大分大学医学部附属病院	98	(4-6)	(4-6)	(4-6)	(1-3)	0	(4-6)	52	(7-9)	14	(4-6)	0	(1-3)	0
	大分市医師会立アルメイダ病院	82	(1-3)	19	12	0	(1-3)	(1-3)	25	(7-9)	(7-9)	0	(4-6)	0	0
宮崎	大分県厚生連 鶴見病院	129	(4-6)	21	16	(1-3)	0	(4-6)	53	(7-9)	12	(1-3)	(4-6)	0	(4-6)
	大分県済生会 日田病院	13	(1-3)	(1-3)	0	0	0	0	(4-6)	(1-3)	0	0	(1-3)	0	0
	大分県立病院	171	15	17	20	(1-3)	0	(4-6)	58	21	24	(4-6)	(1-3)	0	(1-3)
	大分赤十字病院	(1-3)	0	0	0	0	0	0	(1-3)	0	(1-3)	0	0	0	0
	独立行政法人国立病院機構 大分医療センター	(1-3)	0	0	0	0	0	0	(1-3)	0	0	0	0	0	0
	独立行政法人国立病院機構 別府医療センター	(7-9)	(1-3)	(4-6)	0	0	0	0	(1-3)	(1-3)	0	0	0	0	0
	医療法人伸和会 共立病院	(1-3)	0	0	0	0	0	0	0	0	(1-3)	0	0	0	0
国立大学法人 宮崎大学医学部附属病院	111	(4-6)	(1-3)	10	(1-3)	0	(1-3)	51	(7-9)	25	(1-3)	(4-6)	(1-3)	0	

都道府県	施設名	総数	骨髄増殖性疾患・肥満細胞症	骨髄異形成・骨髄増殖性腫瘍・骨髄異形成症候群	急性骨髄性白血病及び関連前駆細胞腫瘍	分化系統不明瞭な急性白血病	その他骨髄系腫瘍	前駆型リンパ球系腫瘍	成熟B細胞腫瘍	形質細胞腫瘍	成熟T細胞及びNK細胞	ホジキンリンパ腫	その他リンパ系腫瘍	組織球及び樹状細胞腫瘍	上記で分類できないものその他
鹿児島	国立病院機構 都城医療センター	55	(7-9)	10	0	0	0	(1-3)	24	(4-6)	(7-9)	0	0	0	0
	宮崎県立宮崎病院	88	(7-9)	(7-9)	(4-6)	(1-3)	0	0	37	11	11	(4-6)	(1-3)	0	0
	宮崎県立延岡病院	102	(7-9)	13	(4-6)	0	0	(1-3)	37	10	23	(1-3)	(1-3)	0	0
	今村総合病院	170	17	26	19	0	(1-3)	(4-6)	54	10	34	(4-6)	0	0	0
	公益社団法人鹿児島共済会南風病院	(4-6)	0	0	0	0	0	0	(1-3)	(1-3)	0	0	(1-3)	0	0
	公益財団法人 昭和会 今給黎総合病院	31	(1-3)	(1-3)	0	0	0	0	16	(7-9)	(1-3)	(1-3)	0	0	0
	出水総合医療センター	21	(1-3)	(1-3)	0	0	(1-3)	0	(4-6)	(4-6)	(4-6)	(1-3)	(1-3)	0	0
	出水郡医師会広域医療センター	10	(1-3)	(1-3)	0	0	0	0	(4-6)	0	(1-3)	0	0	0	(1-3)
	国立病院機構鹿児島医療センター	188	29	39	19	0	(1-3)	(1-3)	52	16	23	(7-9)	0	(1-3)	0
	済生会川内病院	16	(1-3)	(4-6)	0	0	0	0	(4-6)	0	(1-3)	0	0	0	(1-3)
	独立行政法人国立病院機構南九州病院	(1-3)	0	0	0	0	0	0	(1-3)	0	0	0	(1-3)	0	0
	県民健康プラザ 鹿屋医療センター	38	(1-3)	14	(1-3)	0	0	0	(7-9)	(1-3)	(7-9)	0	0	0	0
	社会医療法人 博愛会 相良病院	(1-3)	0	0	0	0	0	0	0	0	0	0	(1-3)	0	0
	社会医療法人 義順顕彰会 種子島医療センター	(7-9)	0	0	0	0	0	0	0	(1-3)	0	0	(4-6)	0	(1-3)
	社会医療法人鹿児島愛心会 大隅鹿屋病院	(1-3)	0	0	0	0	0	0	0	0	(1-3)	0	0	0	0
	鹿児島厚生連病院	(4-6)	0	0	0	0	0	0	(4-6)	0	(1-3)	0	0	0	0
	鹿児島大学病院	105	(1-3)	(1-3)	(7-9)	0	(1-3)	(7-9)	47	14	16	(1-3)	(1-3)	(1-3)	0
	鹿児島市医師会病院	(1-3)	0	0	0	0	0	0	(1-3)	0	(1-3)	0	0	0	0
	鹿児島市立病院	63	0	(1-3)	(1-3)	0	0	(4-6)	20	12	14	(4-6)	0	0	0
	鹿児島県立北薩病院	(1-3)	0	0	0	0	0	0	0	0	0	0	(1-3)	0	0
鹿児島県立大島病院	19	(1-3)	0	0	(1-3)	0	0	(7-9)	(1-3)	(1-3)	(1-3)	(1-3)	0	(1-3)	
鹿児島県立薩南病院	(4-6)	0	(1-3)	0	0	0	0	0	(1-3)	(1-3)	0	(1-3)	0	(1-3)	
沖縄	おもろまちメディカルセンター	(1-3)	0	0	0	0	0	0	0	0	(1-3)	0	0	0	0
	仁愛会 浦添総合病院	(4-6)	0	0	0	0	0	0	(1-3)	0	0	0	0	0	(1-3)
	北部地区医師会病院	(4-6)	0	0	0	0	0	0	(1-3)	0	(1-3)	0	(1-3)	0	0
	医療法人おもと会 大浜第一病院	(1-3)	0	0	0	0	0	0	0	0	0	0	(1-3)	0	0
	医療法人和の会と那原中央病院	(1-3)	0	0	0	0	0	0	0	0	0	0	0	0	(1-3)
	医療法人沖縄徳洲会 中部徳洲会病院	33	(1-3)	(1-3)	(4-6)	0	0	(1-3)	(7-9)	(4-6)	(7-9)	(1-3)	(1-3)	0	0
	南部徳洲会病院	10	(1-3)	(1-3)	0	0	0	0	(1-3)	(1-3)	(1-3)	0	(1-3)	0	(1-3)
	国立大学法人 琉球大学医学部附属病院	97	12	(7-9)	(4-6)	(1-3)	0	10	32	(4-6)	17	(1-3)	(4-6)	0	0
	国立病院機構沖縄病院	(1-3)	0	0	(1-3)	0	0	0	0	0	0	0	0	0	(1-3)
	地方独立行政法人 那覇市立病院	50	(1-3)	(4-6)	(4-6)	(1-3)	0	0	17	(4-6)	(7-9)	(4-6)	0	0	0
	宮古島徳洲会病院	(1-3)	0	0	0	0	0	0	0	(1-3)	0	0	0	0	0
	沖縄医療生活協同組合 沖縄協同病院	(4-6)	0	(1-3)	0	0	0	0	(1-3)	0	(1-3)	0	(1-3)	0	0
	沖縄県立中部病院	69	(7-9)	11	(4-6)	0	0	(1-3)	24	(4-6)	11	(1-3)	(1-3)	0	0
	沖縄県立八重山病院	(7-9)	(1-3)	(1-3)	0	0	0	0	(1-3)	(1-3)	0	0	0	0	0
	沖縄県立南部医療センター・こども医療センター	91	12	10	(7-9)	0	0	(7-9)	18	11	18	0	(4-6)	(1-3)	(1-3)
沖縄県立宮古病院	(7-9)	0	(1-3)	0	0	0	0	(1-3)	(1-3)	0	0	(1-3)	0	(1-3)	
沖縄赤十字病院	57	11	(4-6)	(4-6)	0	0	0	17	(4-6)	(4-6)	(1-3)	(1-3)	0	(4-6)	
社会医療法人 友愛会 豊見城中央病院	(4-6)	0	0	0	(1-3)	0	0	(1-3)	0	0	0	(1-3)	0	(1-3)	

都道府県	施設名	総数	骨髄増殖性疾患・肥満細胞症	骨髄異形成・骨髄増殖性腫瘍・骨髄異形成症候群	急性骨髄性白血病及び関連前駆細胞腫瘍	分化系統不明瞭な急性白血病	その他骨髄系腫瘍	前駆型リンパ球系腫瘍	成熟B細胞腫瘍	形質細胞腫瘍	成熟T細胞及びNK細胞	ホジキンリンパ腫	その他リンパ系腫瘍	組織球及び樹状細胞腫瘍	上記で分類できないものその他
	社会医療法人かりゆし会 ハートライフ病院	59	(7-9)	(4-6)	(4-6)	(1-3)	0	(1-3)	17	(7-9)	12	0	(1-3)	0	0
	社会医療法人敬愛会 中頭病院	94	10	10	(7-9)	0	0	(1-3)	24	13	21	(4-6)	(1-3)	0	0

2017 年都道府県別付表及び施設別付表

(がん診療連携拠点病院等、都道府県から推薦された病院、小児がん拠点病院、任意参加病院を含む
但し、小児がん拠点病院の小児がん集計については別途報告する)

2017年 全施設
付表1～6 登録数:都道府県

	総数	口腔 咽頭	食道	胃	結腸	直腸	(大腸)	肝臓	胆嚢 胆管	膵臓	喉頭	肺	骨 軟部	皮膚	乳房	子宮 頸部
全体	993,411	25,885	29,044	106,112	101,635	49,281	150,916	31,615	18,393	35,492	6,060	114,340	4,717	28,397	99,367	33,883
北海道	47,158	1,178	1,259	4,697	5,443	2,487	7,930	1,457	1,005	2,100	302	5,752	204	1,215	4,249	1,642
青森	13,381	274	320	1,517	2,085	911	2,996	306	328	445	67	1,420	61	399	1,077	398
岩手	11,057	276	303	1,384	1,343	652	1,995	325	302	369	71	1,161	48	270	1,010	269
宮城	14,785	510	560	1,884	1,295	661	1,956	416	326	580	110	1,875	87	441	1,330	359
秋田	10,356	266	362	1,453	1,230	546	1,776	257	204	339	69	1,015	24	439	857	240
山形	9,931	190	260	1,434	1,003	463	1,466	209	227	342	72	1,097	40	325	832	345
福島	12,718	376	334	1,607	1,225	651	1,876	416	305	438	74	1,448	78	383	1,169	398
茨城	19,638	404	438	2,043	2,064	1,037	3,101	566	352	663	111	2,259	83	523	2,039	635
栃木	16,998	346	416	1,918	1,751	897	2,648	603	365	591	91	1,844	53	529	1,638	628
群馬	17,764	407	398	1,852	1,769	918	2,687	562	406	667	115	1,951	82	376	2,025	567
埼玉	36,674	864	959	3,867	4,088	1,928	6,016	956	681	1,210	242	4,065	187	957	4,109	1,162
千葉	43,699	1,453	1,544	4,773	4,068	2,112	6,180	1,224	804	1,565	300	5,030	212	1,200	4,502	1,258
東京	118,508	3,596	4,369	11,180	11,517	5,705	17,222	3,347	1,797	4,065	653	12,650	839	2,890	14,319	4,137
神奈川	59,690	1,537	1,782	5,807	6,261	2,967	9,228	1,770	1,001	2,185	327	6,495	251	1,424	7,184	1,991
新潟	18,571	428	651	2,818	1,871	969	2,840	370	331	578	152	2,166	79	571	1,654	503
富山	9,654	156	237	1,308	1,141	483	1,624	262	220	427	66	1,094	28	267	866	227
石川	10,832	271	277	1,424	984	445	1,429	329	212	393	56	1,434	58	281	1,045	213
福井	6,642	137	144	804	725	319	1,044	245	136	228	37	743	21	213	509	248
山梨	5,471	114	141	441	465	262	727	216	87	177	30	619	22	164	624	197
長野	16,411	311	451	1,634	1,751	834	2,585	411	393	571	85	1,780	89	494	1,520	551
岐阜	14,470	312	261	1,628	1,592	786	2,378	444	225	498	88	1,694	63	496	1,304	522
静岡	29,179	829	851	3,066	2,864	1,528	4,392	857	565	1,072	189	3,221	146	900	2,812	1,008
愛知	50,675	1,344	1,277	4,774	5,027	2,524	7,551	1,535	917	1,808	343	6,225	259	1,554	4,973	1,452
三重	13,320	276	265	1,322	1,490	647	2,137	382	242	472	67	1,642	66	506	1,350	447
滋賀	12,024	251	244	1,298	1,360	594	1,954	350	221	466	76	1,431	45	318	937	442
京都	22,843	589	768	2,619	2,384	1,050	3,434	666	436	796	151	2,746	102	567	2,126	836
大阪	84,402	2,118	2,744	9,365	8,596	4,197	12,793	3,129	1,378	2,989	495	10,235	340	2,079	8,119	3,011
兵庫	39,991	986	1,226	4,481	3,936	1,976	5,912	1,316	614	1,329	225	4,905	157	1,174	3,598	1,559
奈良	11,467	302	264	1,384	1,177	565	1,742	394	208	410	79	1,214	40	358	1,097	333
和歌山	9,869	195	272	1,268	1,002	471	1,473	526	159	395	58	1,089	23	265	712	281
鳥取	6,824	164	194	813	716	346	1,062	254	153	253	39	779	38	227	553	201
島根	6,500	153	198	867	763	307	1,070	231	144	245	40	781	15	170	525	205
岡山	17,088	479	541	1,865	1,409	801	2,210	611	310	664	100	2,002	110	501	1,538	598
広島	25,182	602	671	2,918	2,845	1,178	4,023	964	389	862	137	2,664	101	659	2,461	846
山口	9,750	290	278	1,081	1,049	456	1,505	331	171	311	56	1,232	50	326	817	284
徳島	6,058	136	158	693	600	322	922	220	113	210	32	711	30	201	498	227
香川	7,235	203	183	843	592	311	903	245	120	235	60	893	22	240	611	259
愛媛	13,127	319	255	1,585	1,269	648	1,917	501	234	476	68	1,573	50	384	1,268	582
高知	6,163	188	180	704	560	291	851	223	107	220	35	667	25	251	534	279
福岡	37,748	1,109	1,093	3,732	3,512	1,754	5,266	1,608	616	1,389	274	4,583	209	1,154	3,814	1,467
佐賀	5,344	114	145	645	573	265	838	240	129	156	39	605	18	170	418	267
長崎	11,027	295	309	1,099	1,267	514	1,781	391	211	372	78	1,332	43	444	975	335
熊本	16,091	400	425	1,406	1,563	695	2,258	632	335	583	89	1,770	58	588	1,931	697
大分	8,159	203	214	771	624	359	983	340	214	320	54	1,088	27	359	805	347
宮崎	5,105	221	135	303	275	167	442	156	102	166	50	646	32	173	461	440
鹿児島	12,712	385	448	1,104	1,129	640	1,769	505	354	491	59	1,608	49	497	1,270	445
沖縄	11,120	328	240	633	1,382	642	2,024	317	244	371	49	1,106	53	475	1,302	545

※1 子宮頸部の集計には、CIN、Ⅲの上皮内腫瘍を含む
 ※2 卵巣腫瘍性疾患の境界悪性腫瘍には、全国がん登録届け出マニュアル2016に該当するものであり、
 すべての境界悪性腫瘍を含んでいるわけではない

	総数	子宮 体部	子宮	卵巣(境界 悪性除く)	卵巣腫瘍性疾患の 境界悪性腫瘍	前立腺	膀胱	腎 尿路	脳 神経	甲状腺	悪性リ ンパ腫	多発性 骨髄腫	白血病	他の 血液	その他
全体	993,411	17,468	91	10,279	2,424	79,412	36,424	28,720	24,783	14,601	34,760	7,232	13,230	12,841	26,925
北海道	47,158	833	(1-3)	477	141	3,077	1,698	1,587	707	978	1,781	382	618	588	1,299
青森	13,381	259	(1-3)	143	29	929	430	373	308	178	375	93	145	198	312
岩手	11,057	186	(1-3)	144	17	868	423	282	252	119	405	86	117	107	267
宮城	14,785	257	0	174	37	906	424	469	381	188	558	129	202	192	434
秋田	10,356	176	0	87	21	842	368	294	254	152	310	62	114	108	267
山形	9,931	139	0	109	24	876	390	258	307	126	300	83	143	100	237
福島	12,718	241	0	129	25	949	397	335	365	249	376	74	140	177	359
茨城	19,638	397	(1-3)	197	41	1,906	901	613	431	219	642	139	218	208	507
栃木	16,998	336	(4-6)	193	49	1,367	573	458	403	240	633	141	236	241	453
群馬	17,764	301	(1-3)	169	31	1,872	714	540	310	170	600	128	192	212	429
埼玉	36,674	713	(7-9)	400	98	3,435	1,356	1,046	794	352	1,205	221	447	446	877
千葉	43,699	771	(7-9)	460	117	3,824	1,726	1,276	938	539	1,506	308	451	506	1,224
東京	118,508	2,332	(7-9)	1,347	303	9,131	3,749	3,267	4,071	1,760	4,003	853	1,580	1,448	3,593
神奈川	59,690	1,127	(1-3)	710	164	5,578	1,955	1,593	1,395	834	1,947	377	737	711	1,577
新潟	18,571	315	0	175	37	1,373	727	514	401	251	564	140	202	244	487
富山	9,654	156	0	71	15	620	376	317	259	186	349	64	129	115	215
石川	10,832	143	0	90	11	898	378	334	288	249	414	75	146	104	280
福井	6,642	97	0	79	20	454	224	199	214	163	243	59	95	113	173
山梨	5,471	104	0	50	10	576	267	184	129	83	198	45	64	59	143
長野	16,411	303	(1-3)	177	25	1,628	582	430	501	288	595	146	159	262	439
岐阜	14,470	265	0	145	45	1,175	573	415	380	144	505	118	193	275	324
静岡	29,179	524	(1-3)	280	78	2,292	1,191	820	682	453	1,037	281	380	436	816
愛知	50,675	869	(1-3)	550	130	4,288	1,747	1,434	1,424	833	1,975	460	784	749	1,419
三重	13,320	234	(1-3)	157	25	1,022	535	425	321	232	508	86	154	132	314
滋賀	12,024	166	(1-3)	140	44	1,069	493	347	351	200	414	91	153	177	345
京都	22,843	325	(1-3)	234	57	1,798	800	606	581	407	827	160	290	254	667
大阪	84,402	1,374	20	821	190	6,214	3,598	2,359	1,906	1,162	2,890	511	1,050	1,103	2,409
兵庫	39,991	709	(4-6)	433	96	3,131	1,715	1,179	855	366	1,434	265	558	479	1,285
奈良	11,467	185	0	106	21	979	423	308	269	231	430	82	175	167	266
和歌山	9,869	145	(7-9)	73	31	817	425	270	257	179	361	65	151	127	243
鳥取	6,824	103	0	76	17	518	298	204	177	111	210	37	81	88	174
島根	6,500	109	(1-3)	48	(7-9)	448	217	183	167	98	228	53	59	96	141
岡山	17,088	304	(1-3)	152	42	1,283	626	571	420	357	727	129	244	263	440
広島	25,182	371	0	221	57	1,955	1,021	783	620	377	950	195	311	394	630
山口	9,750	167	(1-3)	71	21	855	417	261	231	111	300	63	114	109	296
徳島	6,058	115	0	71	(7-9)	503	205	170	144	100	233	47	83	75	152
香川	7,235	117	0	59	19	645	224	218	235	144	305	58	81	131	182
愛媛	13,127	209	(1-3)	129	42	985	499	347	375	237	412	93	162	118	306
高知	6,163	101	0	73	18	488	190	180	178	130	176	32	104	76	153
福岡	37,748	675	(1-3)	396	92	2,617	1,304	1,162	991	508	1,443	231	563	443	1,007
佐賀	5,344	106	0	72	22	295	168	157	143	42	204	42	95	70	144
長崎	11,027	141	(1-3)	83	17	878	401	348	241	173	339	81	222	177	260
熊本	16,091	240	(1-3)	138	21	1,261	554	467	407	200	551	143	267	270	397
大分	8,159	146	(1-3)	93	18	599	265	242	128	27	345	73	173	112	212
宮崎	5,105	121	0	56	26	418	228	171	74	73	237	42	122	56	154
鹿児島	12,712	245	(1-3)	127	32	860	338	370	245	265	410	101	251	182	301
沖縄	11,120	216	0	94	31	910	311	354	273	117	305	88	275	143	316

※1 子宮頸部の集計には、CIN、Ⅲの上皮内腫瘍を含む
 ※2 卵巣腫瘍性疾患の境界悪性腫瘍には、全国がん登録届け出マニュアル2016に該当するものであり、
 すべての境界悪性腫瘍を含んでいるわけではない

	総数	口腔 咽頭	食道	胃	結腸	直腸	(大腸)	肝臓	胆嚢 胆管	膵臓	喉頭	肺	骨 軟部	皮膚	乳房	子宮 頸部
全体	556,620	18,525	24,255	74,336	58,274	31,972	90,246	22,341	10,435	19,182	5,593	77,077	2,639	14,420	585	0
北海道	25,939	864	1,011	3,238	3,013	1,592	4,605	1,044	576	1,115	270	3,860	104	609	30	0
青森	7,614	184	287	1,058	1,264	615	1,879	214	197	248	66	1,005	30	195	(4-6)	0
岩手	6,252	191	258	963	719	453	1,172	230	175	192	68	760	30	120	(7-9)	0
宮城	8,422	365	469	1,324	737	430	1,167	307	211	305	103	1,256	49	216	(4-6)	0
秋田	6,001	184	321	1,002	723	377	1,100	181	105	182	68	695	13	203	10	0
山形	5,732	130	221	997	577	295	872	155	138	193	63	760	26	154	(1-3)	0
福島	7,293	262	287	1,134	720	463	1,183	298	180	238	71	993	49	204	11	0
茨城	11,450	288	375	1,477	1,238	685	1,923	427	190	383	100	1,653	50	255	16	0
栃木	9,678	243	345	1,360	1,053	596	1,649	435	217	328	83	1,331	36	283	(7-9)	0
群馬	10,123	283	334	1,330	1,018	633	1,651	376	237	334	109	1,321	50	180	(7-9)	0
埼玉	20,931	627	802	2,765	2,478	1,295	3,773	666	392	633	228	2,868	101	473	28	0
千葉	25,079	1,043	1,276	3,367	2,388	1,392	3,780	886	477	872	282	3,383	124	636	19	0
東京	63,922	2,690	3,571	7,783	6,548	3,624	10,172	2,400	1,029	2,170	593	8,153	468	1,553	63	0
神奈川	32,931	1,140	1,454	4,125	3,673	1,958	5,631	1,216	582	1,179	299	4,299	147	720	38	0
新潟	10,823	311	566	2,014	1,073	649	1,722	266	187	306	143	1,497	42	293	(4-6)	0
富山	5,452	101	198	920	614	315	929	184	115	229	63	751	16	140	(4-6)	0
石川	6,155	186	218	966	554	283	837	232	119	212	51	949	27	152	(4-6)	0
福井	3,766	89	118	574	411	195	606	175	74	131	32	514	11	127	(1-3)	0
山梨	3,168	74	119	307	285	182	467	163	49	101	28	439	15	98	(7-9)	0
長野	9,154	209	391	1,108	968	531	1,499	270	224	317	76	1,169	44	248	(7-9)	0
岐阜	8,129	205	215	1,138	889	486	1,375	317	107	255	83	1,182	36	234	(7-9)	0
静岡	16,537	598	728	2,196	1,632	974	2,606	638	317	578	179	2,165	78	470	13	0
愛知	29,062	971	1,076	3,482	2,933	1,663	4,596	1,066	513	1,019	315	4,305	157	804	48	0
三重	7,392	199	220	931	833	416	1,249	279	144	252	64	1,144	50	239	10	0
滋賀	6,920	173	208	888	789	376	1,165	228	119	241	72	1,023	28	154	(4-6)	0
京都	12,805	401	635	1,780	1,375	645	2,020	457	241	442	144	1,834	43	292	18	0
大阪	47,341	1,529	2,245	6,453	4,872	2,651	7,523	2,188	804	1,630	432	6,872	173	1,094	51	0
兵庫	22,705	687	1,022	3,155	2,199	1,287	3,486	937	342	700	210	3,332	77	625	19	0
奈良	6,510	194	230	950	684	366	1,050	282	120	228	75	811	25	191	(4-6)	0
和歌山	5,840	136	223	895	559	324	883	368	81	218	55	788	(7-9)	145	(4-6)	0
鳥取	3,887	121	167	581	389	233	622	173	79	139	37	530	23	112	(4-6)	0
島根	3,772	107	173	616	474	197	671	173	81	123	38	516	(4-6)	88	(1-3)	0
岡山	9,678	340	456	1,316	770	515	1,285	426	172	376	89	1,356	64	263	(7-9)	0
広島	14,219	426	563	2,054	1,657	750	2,407	680	201	462	129	1,824	51	316	17	0
山口	5,690	210	238	762	619	295	914	230	88	167	52	852	26	157	(1-3)	0
徳島	3,496	84	138	486	345	217	562	155	64	115	27	500	18	110	(4-6)	0
香川	4,167	145	156	566	353	195	548	179	70	130	55	629	13	109	(4-6)	0
愛媛	7,225	226	217	1,088	708	417	1,125	368	132	250	60	1,039	25	200	(7-9)	0
高知	3,338	137	148	512	298	179	477	150	54	117	35	415	12	124	(1-3)	0
福岡	20,353	783	929	2,547	1,907	1,116	3,023	1,111	321	757	255	2,926	120	570	24	0
佐賀	2,909	84	127	423	331	166	497	166	71	88	36	398	11	83	0	0
長崎	6,206	211	254	758	755	337	1,092	267	112	185	75	872	20	206	(1-3)	0
熊本	8,594	279	360	996	875	410	1,285	447	192	312	81	1,183	39	284	14	0
大分	4,399	139	181	543	351	224	575	230	109	179	48	721	18	166	(4-6)	0
宮崎	2,691	156	119	207	157	108	265	114	63	84	46	426	23	85	(1-3)	0
鹿児島	6,854	270	390	766	643	412	1,055	364	208	253	57	1,004	26	238	(4-6)	0
沖縄	6,016	250	216	435	823	450	1,273	223	156	214	48	774	37	202	(7-9)	0

※1 子宮頸部の集計には、CIN、Ⅲの上皮内腫瘍を含む
 ※2 卵巣腫瘍性疾患の境界悪性腫瘍には、全国がん登録届け出マニュアル2016に該当するものであり、
 すべての境界悪性腫瘍を含んでいるわけではない

	総数	子宮 体部	子宮 頸部	卵巣(境界 悪性除く)	卵巣腫瘍性疾患の 境界悪性腫瘍	前立腺	膀胱	腎 尿路	脳 神経	甲状腺	悪性リ ンパ腫	多発性 骨髄腫	白血病	他の 血液	その他
全体	556,620	0	0	0	0	79,412	28,627	20,001	10,670	4,175	18,788	3,933	7,838	8,048	15,494
北海道	25,939	0	0	0	0	3,077	1,292	1,097	291	282	935	197	362	369	711
青森	7,614	0	0	0	0	929	338	241	126	46	197	40	65	102	163
岩手	6,252	0	0	0	0	868	321	203	120	24	218	51	85	56	139
宮城	8,422	0	0	0	0	906	311	332	180	68	294	66	117	121	249
秋田	6,001	0	0	0	0	842	273	202	104	32	159	26	72	69	158
山形	5,732	0	0	0	0	876	300	190	128	29	168	52	85	59	134
福島	7,293	0	0	0	0	949	323	220	169	69	206	42	81	116	208
茨城	11,450	0	0	0	0	1,906	719	413	186	55	379	90	135	131	299
栃木	9,678	0	0	0	0	1,367	448	317	175	59	336	79	156	154	269
群馬	10,123	0	0	0	0	1,872	566	359	156	46	328	70	119	150	243
埼玉	20,931	0	0	0	0	3,435	1,070	749	330	109	668	122	280	293	519
千葉	25,079	0	0	0	0	3,824	1,354	901	421	157	823	176	273	322	683
東京	63,922	0	0	0	0	9,131	2,947	2,277	1,756	519	2,140	478	972	937	2,120
神奈川	32,931	0	0	0	0	5,578	1,528	1,107	608	225	1,066	195	426	432	936
新潟	10,823	0	0	0	0	1,373	567	358	171	82	293	67	114	162	283
富山	5,452	0	0	0	0	620	292	219	111	52	204	29	79	67	127
石川	6,155	0	0	0	0	898	291	230	125	65	232	45	83	72	160
福井	3,766	0	0	0	0	454	182	122	96	40	146	32	59	75	107
山梨	3,168	0	0	0	0	576	213	126	52	29	104	31	40	38	92
長野	9,154	0	0	0	0	1,628	447	282	229	73	338	73	112	170	239
岐阜	8,129	0	0	0	0	1,175	449	291	165	43	285	73	122	174	196
静岡	16,537	0	0	0	0	2,292	957	576	311	134	550	159	236	270	486
愛知	29,062	0	0	0	0	4,288	1,389	1,051	621	255	1,115	251	452	478	810
三重	7,392	0	0	0	0	1,022	440	277	142	71	293	48	72	76	170
滋賀	6,920	0	0	0	0	1,069	395	255	145	52	230	49	100	120	202
京都	12,805	0	0	0	0	1,798	644	426	259	121	447	92	163	165	383
大阪	47,341	0	0	0	0	6,214	2,879	1,652	799	310	1,526	265	640	693	1,369
兵庫	22,705	0	0	0	0	3,131	1,362	835	369	121	771	144	336	295	749
奈良	6,510	0	0	0	0	979	337	220	101	56	234	42	103	101	175
和歌山	5,840	0	0	0	0	817	343	194	95	48	202	41	83	72	140
鳥取	3,887	0	0	0	0	518	223	138	62	30	109	19	54	53	93
島根	3,772	0	0	0	0	448	168	132	81	17	122	28	39	59	84
岡山	9,678	0	0	0	0	1,283	480	406	185	90	436	77	140	172	257
広島	14,219	0	0	0	0	1,955	801	547	268	117	503	97	173	247	381
山口	5,690	0	0	0	0	855	328	169	108	35	169	36	61	67	164
徳島	3,496	0	0	0	0	503	178	119	62	34	128	24	43	47	95
香川	4,167	0	0	0	0	645	179	167	98	39	172	32	52	77	100
愛媛	7,225	0	0	0	0	985	421	247	153	75	224	45	99	77	161
高知	3,338	0	0	0	0	488	148	123	77	40	79	15	60	41	84
福岡	20,353	0	0	0	0	2,617	1,016	795	398	178	717	131	312	266	557
佐賀	2,909	0	0	0	0	295	128	100	65	(7-9)	120	19	56	45	89
長崎	6,206	0	0	0	0	878	304	241	82	49	174	47	114	110	154
熊本	8,594	0	0	0	0	1,261	409	324	178	59	289	71	155	151	225
大分	4,399	0	0	0	0	599	203	160	57	(7-9)	166	37	91	65	99
宮崎	2,691	0	0	0	0	418	181	120	31	21	112	23	71	34	89
鹿児島	6,854	0	0	0	0	860	241	261	113	60	218	55	135	104	170
沖縄	6,016	0	0	0	0	910	242	230	111	43	163	52	161	94	173

※1 子宮頸部の集計には、CIN、Ⅲの上皮内腫瘍を含む
 ※2 卵巣腫瘍性疾患の境界悪性腫瘍には、全国がん登録届け出マニュアル2016に該当するものであり、
 すべての境界悪性腫瘍を含んでいるわけではない

	総数	口腔 咽頭	食道	胃	結腸	直腸	(大腸)	肝臓	胆嚢 胆管	膵臓	喉頭	肺	骨 軟部	皮膚	乳房	子宮 頸部
全体	436,791	7,360	4,789	31,776	43,361	17,309	60,670	9,274	7,958	16,310	467	37,263	2,078	13,977	98,782	33,883
北海道	21,219	314	248	1,459	2,430	895	3,325	413	429	985	32	1,892	100	606	4,219	1,642
青森	5,767	90	33	459	821	296	1,117	92	131	197	(1-3)	415	31	204	1,073	398
岩手	4,805	85	45	421	624	199	823	95	127	177	(1-3)	401	18	150	1,002	269
宮城	6,363	145	91	560	558	231	789	109	115	275	(7-9)	619	38	225	1,324	359
秋田	4,355	82	41	451	507	169	676	76	99	157	(1-3)	320	11	236	847	240
山形	4,199	60	39	437	426	168	594	54	89	149	(7-9)	337	14	171	830	345
福島	5,425	114	47	473	505	188	693	118	125	200	(1-3)	455	29	179	1,158	398
茨城	8,188	116	63	566	826	352	1,178	139	162	280	11	606	33	268	2,023	635
栃木	7,320	103	71	558	698	301	999	168	148	263	(7-9)	513	17	246	1,630	628
群馬	7,641	124	64	522	751	285	1,036	186	169	333	(4-6)	630	32	196	2,016	567
埼玉	15,743	237	157	1,102	1,610	633	2,243	290	289	577	14	1,197	86	484	4,081	1,162
千葉	18,620	410	268	1,406	1,680	720	2,400	338	327	693	18	1,647	88	564	4,483	1,258
東京	54,586	906	798	3,397	4,969	2,081	7,050	947	768	1,895	60	4,497	371	1,337	14,256	4,137
神奈川	26,759	397	328	1,682	2,588	1,009	3,597	554	419	1,006	28	2,196	104	704	7,146	1,991
新潟	7,748	117	85	804	798	320	1,118	104	144	272	(7-9)	669	37	278	1,648	503
富山	4,202	55	39	388	527	168	695	78	105	198	(1-3)	343	12	127	860	227
石川	4,677	85	59	458	430	162	592	97	93	181	(4-6)	485	31	129	1,040	213
福井	2,876	48	26	230	314	124	438	70	62	97	(4-6)	229	10	86	507	248
山梨	2,303	40	22	134	180	80	260	53	38	76	(1-3)	180	(7-9)	66	617	197
長野	7,257	102	60	526	783	303	1,086	141	169	254	(7-9)	611	45	246	1,512	551
岐阜	6,341	107	46	490	703	300	1,003	127	118	243	(4-6)	512	27	262	1,295	522
静岡	12,642	231	123	870	1,232	554	1,786	219	248	494	10	1,056	68	430	2,799	1,008
愛知	21,613	373	201	1,292	2,094	861	2,955	469	404	789	28	1,920	102	750	4,925	1,452
三重	5,928	77	45	391	657	231	888	103	98	220	(1-3)	498	16	267	1,340	447
滋賀	5,104	78	36	410	571	218	789	122	102	225	(4-6)	408	17	164	933	442
京都	10,038	188	133	839	1,009	405	1,414	209	195	354	(7-9)	912	59	275	2,108	836
大阪	37,061	589	499	2,912	3,724	1,546	5,270	941	574	1,359	63	3,363	167	985	8,068	3,011
兵庫	17,286	299	204	1,326	1,737	689	2,426	379	272	629	15	1,573	80	549	3,579	1,559
奈良	4,957	108	34	434	493	199	692	112	88	182	(4-6)	403	15	167	1,091	333
和歌山	4,029	59	49	373	443	147	590	158	78	177	(1-3)	301	14	120	708	281
鳥取	2,937	43	27	232	327	113	440	81	74	114	(1-3)	249	15	115	549	201
島根	2,728	46	25	251	289	110	399	58	63	122	(1-3)	265	10	82	522	205
岡山	7,410	139	85	549	639	286	925	185	138	288	11	646	46	238	1,529	598
広島	10,963	176	108	864	1,188	428	1,616	284	188	400	(7-9)	840	50	343	2,444	846
山口	4,060	80	40	319	430	161	591	101	83	144	(4-6)	380	24	169	815	284
徳島	2,562	52	20	207	255	105	360	65	49	95	(4-6)	211	12	91	494	227
香川	3,068	58	27	277	239	116	355	66	50	105	(4-6)	264	(7-9)	131	605	259
愛媛	5,902	93	38	497	561	231	792	133	102	226	(7-9)	534	25	184	1,260	582
高知	2,825	51	32	192	262	112	374	73	53	103	0	252	13	127	532	279
福岡	17,395	326	164	1,185	1,605	638	2,243	497	295	632	19	1,657	89	584	3,790	1,467
佐賀	2,435	30	18	222	242	99	341	74	58	68	(1-3)	207	(7-9)	87	418	267
長崎	4,821	84	55	341	512	177	689	124	99	187	(1-3)	460	23	238	974	335
熊本	7,497	121	65	410	688	285	973	185	143	271	(7-9)	587	19	304	1,917	697
大分	3,760	64	33	228	273	135	408	110	105	141	(4-6)	367	(7-9)	193	800	347
宮崎	2,414	65	16	96	118	59	177	42	39	82	(4-6)	220	(7-9)	88	458	440
鹿児島	5,858	115	58	338	486	228	714	141	146	238	(1-3)	604	23	259	1,264	445
沖縄	5,104	78	24	198	559	192	751	94	88	157	(1-3)	332	16	273	1,293	545

※1 子宮頸部の集計には、CIN、Ⅲの上皮内腫瘍を含む
 ※2 卵巣腫瘍性疾患の境界悪性腫瘍には、全国がん登録届け出マニュアル2016に該当するものであり、
 すべての境界悪性腫瘍を含んでいるわけではない

	総数	子宮 体部	子宮	卵巣(境界 悪性除く)	卵巣腫瘍性疾患の 境界悪性腫瘍	前立腺	膀胱	腎 尿路	脳 神経	甲状腺	悪性リ ンパ腫	多発性 骨髄腫	白血病	他の 血液	その他
全体	436,791	17,468	91	10,279	2,424	0	7,797	8,719	14,113	10,426	15,972	3,299	5,392	4,793	11,431
北海道	21,219	833	(1-3)	477	141	0	406	490	416	696	846	185	256	219	588
青森	5,767	259	(1-3)	143	29	0	92	132	182	132	178	53	80	96	149
岩手	4,805	186	(1-3)	144	17	0	102	79	132	95	187	35	32	51	128
宮城	6,363	257	0	174	37	0	113	137	201	120	264	63	85	71	185
秋田	4,355	176	0	87	21	0	95	92	150	120	151	36	42	39	109
山形	4,199	139	0	109	24	0	90	68	179	97	132	31	58	41	103
福島	5,425	241	0	129	25	0	74	115	196	180	170	32	59	61	151
茨城	8,188	397	(1-3)	197	41	0	182	200	245	164	263	49	83	77	208
栃木	7,320	336	(4-6)	193	49	0	125	141	228	181	297	62	80	87	184
群馬	7,641	301	(1-3)	169	31	0	148	181	154	124	272	58	73	62	186
埼玉	15,743	713	(7-9)	400	98	0	286	297	464	243	537	99	167	153	358
千葉	18,620	771	(7-9)	460	117	0	372	375	517	382	683	132	178	184	541
東京	54,586	2,332	(7-9)	1,347	303	0	802	990	2,315	1,241	1,863	375	608	511	1,473
神奈川	26,759	1,127	(1-3)	710	164	0	427	486	787	609	881	182	311	279	641
新潟	7,748	315	0	175	37	0	160	156	230	169	271	73	88	82	204
富山	4,202	156	0	71	15	0	84	98	148	134	145	35	50	48	88
石川	4,677	143	0	90	11	0	87	104	163	184	182	30	63	32	120
福井	2,876	97	0	79	20	0	42	77	118	123	97	27	36	38	66
山梨	2,303	104	0	50	10	0	54	58	77	54	94	14	24	21	51
長野	7,257	303	(1-3)	177	25	0	135	148	272	215	257	73	47	92	200
岐阜	6,341	265	0	145	45	0	124	124	215	101	220	45	71	101	128
静岡	12,642	524	(1-3)	280	78	0	234	244	371	319	487	122	144	166	330
愛知	21,613	869	(1-3)	550	130	0	358	383	803	578	860	209	332	271	609
三重	5,928	234	(1-3)	157	25	0	95	148	179	161	215	38	82	56	144
滋賀	5,104	166	(1-3)	140	44	0	98	92	206	148	184	42	53	57	143
京都	10,038	325	(1-3)	234	57	0	156	180	322	286	380	68	127	89	284
大阪	37,061	1,374	20	821	190	0	719	707	1,107	852	1,364	246	410	410	1,040
兵庫	17,286	709	(4-6)	433	96	0	353	344	486	245	663	121	222	184	536
奈良	4,957	185	0	106	21	0	86	88	168	175	196	40	72	66	91
和歌山	4,029	145	(7-9)	73	31	0	82	76	162	131	159	24	68	55	103
鳥取	2,937	103	0	76	17	0	75	66	115	81	101	18	27	35	81
島根	2,728	109	(1-3)	48	(7-9)	0	49	51	86	81	106	25	20	37	57
岡山	7,410	304	(1-3)	152	42	0	146	165	235	267	291	52	104	91	183
広島	10,963	371	0	221	57	0	220	236	352	260	447	98	138	147	249
山口	4,060	167	(1-3)	71	21	0	89	92	123	76	131	27	53	42	132
徳島	2,562	115	0	71	(7-9)	0	27	51	82	66	105	23	40	28	57
香川	3,068	117	0	59	19	0	45	51	137	105	133	26	29	54	82
愛媛	5,902	209	(1-3)	129	42	0	78	100	222	162	188	48	63	41	145
高知	2,825	101	0	73	18	0	42	57	101	90	97	17	44	35	69
福岡	17,395	675	(1-3)	396	92	0	288	367	593	330	726	100	251	177	450
佐賀	2,435	106	0	72	22	0	40	57	78	34	84	23	39	25	55
長崎	4,821	141	(1-3)	83	17	0	97	107	159	124	165	34	108	67	106
熊本	7,497	240	(1-3)	138	21	0	145	143	229	141	262	72	112	119	172
大分	3,760	146	(1-3)	93	18	0	62	82	71	19	179	36	82	47	113
宮崎	2,414	121	0	56	26	0	47	51	43	52	125	19	51	22	65
鹿児島	5,858	245	(1-3)	127	32	0	97	109	132	205	192	46	116	78	131
沖縄	5,104	216	0	94	31	0	69	124	162	74	142	36	114	49	143

※1 子宮頸部の集計には、CIN、Ⅲの上皮内腫瘍を含む
 ※2 卵巣腫瘍性疾患の境界悪性腫瘍には、全国がん登録届け出マニュアル2016に該当するものであり、
 すべての境界悪性腫瘍を含んでいるわけではない

付表1-2-1 登録数(悪性新生物<腫瘍>のみ):都道府県、部位別、総数

2017年

	総数	口腔 咽頭	食道	胃	結腸	直腸	(大腸)	肝臓	胆嚢 胆管	膵臓	喉頭	肺	骨 軟部	皮膚	乳房	子宮 頸部
全体	866,566	24,481	25,719	103,243	74,706	39,998	114,704	31,584	17,985	34,802	5,695	114,257	4,715	22,668	86,623	12,918
北海道	41,389	1,107	1,144	4,570	3,927	1,988	5,915	1,451	972	2,064	285	5,747	204	988	3,830	507
青森	11,299	265	294	1,476	1,219	654	1,873	306	325	441	62	1,420	61	329	975	121
岩手	9,937	267	267	1,364	1,047	548	1,595	325	298	363	69	1,161	48	230	931	113
宮城	13,243	502	531	1,846	971	540	1,511	415	324	567	102	1,874	87	355	1,166	146
秋田	9,096	258	312	1,431	867	432	1,299	257	203	333	64	1,015	24	339	767	87
山形	8,611	180	227	1,402	778	363	1,141	209	226	334	65	1,097	40	265	724	104
福島	11,210	362	303	1,559	871	533	1,404	416	301	436	68	1,445	77	320	1,050	175
茨城	17,131	394	392	1,987	1,538	826	2,364	565	342	654	107	2,255	83	406	1,782	272
栃木	14,963	337	392	1,864	1,326	730	2,056	603	358	580	84	1,843	53	439	1,426	247
群馬	15,861	393	366	1,817	1,377	773	2,150	562	400	659	113	1,950	82	316	1,774	226
埼玉	32,050	845	886	3,759	2,896	1,525	4,421	956	667	1,189	233	4,065	187	733	3,615	480
千葉	38,684	1,331	1,313	4,643	3,137	1,783	4,920	1,222	783	1,529	286	5,027	212	968	3,981	544
東京	101,710	3,368	3,798	10,746	8,079	4,597	12,676	3,344	1,762	3,981	613	12,641	839	2,309	12,148	1,758
神奈川	51,967	1,468	1,565	5,645	4,436	2,391	6,827	1,768	983	2,143	311	6,494	251	1,136	6,271	751
新潟	16,102	398	547	2,759	1,281	722	2,003	370	321	564	145	2,165	79	462	1,457	179
富山	8,345	145	210	1,265	803	371	1,174	262	214	420	64	1,094	28	216	751	75
石川	9,683	262	246	1,405	751	357	1,108	329	211	390	53	1,427	58	223	923	96
福井	5,737	128	134	784	565	254	819	243	131	218	36	743	21	178	417	76
山梨	4,729	109	127	425	368	214	582	216	83	173	26	619	22	132	526	59
長野	14,124	290	395	1,594	1,211	644	1,855	411	388	558	77	1,780	89	394	1,326	204
岐阜	12,499	293	233	1,591	1,135	619	1,754	444	217	492	81	1,690	63	395	1,153	197
静岡	25,475	773	737	2,963	2,200	1,263	3,463	857	554	1,057	179	3,219	146	721	2,432	389
愛知	45,000	1,306	1,182	4,658	3,987	2,087	6,074	1,533	906	1,783	326	6,224	259	1,186	4,271	835
三重	11,532	263	239	1,308	1,130	514	1,644	382	238	461	63	1,639	66	413	1,131	158
滋賀	10,310	232	222	1,266	980	488	1,468	350	219	458	67	1,430	45	243	798	141
京都	19,688	548	687	2,535	1,684	842	2,526	663	401	773	141	2,739	102	439	1,865	282
大阪	73,794	1,984	2,454	9,148	6,295	3,438	9,733	3,129	1,342	2,928	473	10,227	340	1,630	7,143	1,152
兵庫	34,504	931	1,088	4,361	2,950	1,624	4,574	1,316	600	1,301	204	4,902	157	905	3,124	464
奈良	10,050	283	247	1,352	844	445	1,289	393	199	398	76	1,213	40	296	976	129
和歌山	8,713	179	212	1,239	788	424	1,212	526	152	390	55	1,089	23	219	643	90
鳥取	5,915	146	164	800	534	283	817	253	149	246	35	777	38	162	499	69
島根	5,564	141	155	843	482	231	713	231	141	242	35	781	15	136	445	77
岡山	14,988	441	459	1,817	1,126	661	1,787	611	302	651	93	1,998	110	409	1,333	187
広島	21,410	569	607	2,831	1,807	898	2,705	964	379	833	130	2,664	101	521	2,056	281
山口	8,572	280	242	1,056	774	354	1,128	329	170	307	52	1,232	50	287	733	120
徳島	5,296	131	146	677	456	273	729	220	104	203	25	711	30	153	442	78
香川	6,266	185	160	823	438	250	688	244	120	230	56	892	22	185	527	93
愛媛	11,467	306	231	1,562	1,035	535	1,570	500	228	467	64	1,572	50	308	1,149	182
高知	5,387	175	160	689	469	257	726	223	101	213	32	666	25	194	475	93
福岡	33,210	1,061	955	3,640	2,797	1,490	4,287	1,607	602	1,364	258	4,580	209	918	3,328	582
佐賀	4,570	111	124	615	423	208	631	240	129	153	35	605	18	137	367	96
長崎	9,574	277	268	1,066	862	409	1,271	390	205	365	75	1,331	43	369	883	121
熊本	14,006	379	373	1,347	1,236	589	1,825	632	331	568	76	1,769	57	476	1,658	204
大分	7,250	193	192	753	496	309	805	340	211	316	52	1,087	27	292	684	109
宮崎	4,469	204	133	289	260	159	419	156	100	163	45	646	32	154	407	150
鹿児島	11,484	366	395	1,055	984	569	1,553	504	354	480	57	1,608	49	382	1,100	214
沖縄	9,702	315	205	618	1,086	534	1,620	317	239	364	47	1,104	53	400	1,161	205

※1 子宮頸部の集計には、CIN、Ⅲの上皮内腫瘍を含む

付表1-2-1 登録数(悪性新生物<腫瘍>のみ):都道府県、部位別、総数

2017年

	総数	子宮 体部	子宮	卵巣	前立腺	膀胱	腎 尿路	脳 神経	甲状腺	悪性リ ンパ腫	多発性 骨髄腫	白血病	他の 血液	その他
全体	866,566	17,400	91	10,277	79,407	19,471	26,888	5,826	14,601	34,760	7,224	13,230	12,837	25,160
北海道	41,389	827	(1-3)	477	3,077	971	1,493	201	978	1,781	381	618	588	1,211
青森	11,299	258	(1-3)	143	929	323	360	58	178	375	93	145	198	290
岩手	9,937	185	(1-3)	144	868	273	272	74	119	405	86	117	107	255
宮城	13,243	254	0	174	905	213	448	138	188	558	129	202	192	416
秋田	9,096	176	0	87	842	238	286	72	152	310	62	114	108	260
山形	8,611	139	0	109	876	205	239	54	126	300	83	143	100	223
福島	11,210	240	0	129	949	211	310	94	249	376	74	140	177	345
茨城	17,131	396	(1-3)	197	1,906	438	570	128	219	642	138	218	208	466
栃木	14,963	334	(4-6)	192	1,367	332	441	102	240	633	141	236	241	417
群馬	15,861	301	(1-3)	169	1,872	400	515	83	170	600	128	192	212	410
埼玉	32,050	712	(7-9)	400	3,435	738	982	244	352	1,205	220	447	446	824
千葉	38,684	768	(7-9)	460	3,823	985	1,202	220	539	1,506	307	451	506	1,150
東京	101,710	2,320	(7-9)	1,347	9,131	2,048	3,098	796	1,760	4,003	852	1,580	1,447	3,338
神奈川	51,967	1,121	(1-3)	710	5,578	1,070	1,496	299	834	1,947	377	737	711	1,471
新潟	16,102	315	0	175	1,373	355	478	89	251	564	140	202	242	469
富山	8,345	156	0	71	620	201	295	45	186	349	64	129	115	196
石川	9,683	143	0	90	898	185	309	78	249	414	75	146	104	261
福井	5,737	97	0	79	453	107	179	58	163	243	59	95	113	163
山梨	4,729	104	0	50	576	113	170	35	83	198	45	64	59	133
長野	14,124	303	(1-3)	177	1,628	293	406	107	288	595	146	159	262	398
岐阜	12,499	265	0	145	1,175	308	395	79	144	505	118	193	275	294
静岡	25,475	523	(1-3)	280	2,292	624	757	153	453	1,037	281	380	436	768
愛知	45,000	866	(1-3)	550	4,287	891	1,349	359	833	1,975	460	784	749	1,353
三重	11,532	232	(1-3)	157	1,022	240	402	67	232	508	86	154	132	294
滋賀	10,310	166	(1-3)	140	1,069	259	329	50	200	414	91	153	177	322
京都	19,688	324	(1-3)	234	1,798	371	558	147	407	827	160	290	254	616
大阪	73,794	1,369	20	820	6,214	2,047	2,182	493	1,162	2,890	510	1,050	1,102	2,252
兵庫	34,504	708	(4-6)	433	3,130	738	1,066	219	366	1,434	264	558	479	1,178
奈良	10,050	184	0	106	979	204	293	55	231	430	82	175	167	253
和歌山	8,713	144	(7-9)	73	817	229	250	50	179	361	65	151	127	229
鳥取	5,915	99	0	76	518	153	181	42	111	210	37	81	88	164
島根	5,564	109	(1-3)	48	448	132	175	31	98	228	53	59	96	131
岡山	14,988	303	(1-3)	152	1,283	287	537	97	357	727	129	244	263	410
広島	21,410	366	0	221	1,955	567	730	125	377	950	195	311	394	578
山口	8,572	167	(1-3)	71	855	215	245	50	111	300	63	114	109	284
徳島	5,296	113	0	71	503	101	151	32	100	233	47	83	75	138
香川	6,266	117	0	59	645	103	191	36	144	305	58	81	131	171
愛媛	11,467	207	(1-3)	129	985	248	325	77	237	412	93	162	118	284
高知	5,387	101	0	73	488	102	157	37	130	176	32	104	76	139
福岡	33,210	675	(1-3)	396	2,617	680	1,078	235	508	1,443	230	563	443	949
佐賀	4,570	106	0	72	295	80	144	25	42	204	42	95	70	134
長崎	9,574	140	(1-3)	83	878	203	320	51	173	339	81	222	177	242
熊本	14,006	240	(1-3)	138	1,261	326	440	110	200	551	143	267	270	362
大分	7,250	146	(1-3)	93	599	155	230	41	27	345	73	173	112	194
宮崎	4,469	120	0	56	418	108	166	30	73	237	42	122	56	143
鹿児島	11,484	245	(1-3)	127	860	212	349	85	265	410	101	251	182	279
沖縄	9,702	216	0	94	910	189	339	75	117	305	88	275	143	303

※1 子宮頸部の集計には、CIN、Ⅲの上皮内腫瘍を含む

付表1-2-2 登録数(悪性新生物<腫瘍>のみ):都道府県、部位別、男性

2017年

	総数	口腔 咽頭	食道	胃	結腸	直腸	(大腸)	肝臓	胆嚢 胆管	膵臓	喉頭	肺	骨 軟部	皮膚	乳房	子宮 頸部
全体	500,315	17,516	21,533	72,837	40,646	25,740	66,386	22,325	10,226	18,772	5,267	77,024	2,637	11,837	534	0
北海道	23,430	808	930	3,176	2,071	1,259	3,330	1,039	558	1,094	255	3,856	104	513	27	0
青森	6,540	178	264	1,033	670	434	1,104	214	196	245	61	1,005	30	165	(4-6)	0
岩手	5,707	186	228	954	527	376	903	230	172	188	66	760	30	104	(7-9)	0
宮城	7,707	358	443	1,305	512	345	857	306	209	297	96	1,255	49	179	(4-6)	0
秋田	5,380	177	276	992	477	300	777	181	104	178	63	695	13	162	(7-9)	0
山形	5,152	123	190	987	420	223	643	155	138	188	56	760	26	131	(1-3)	0
福島	6,561	251	261	1,103	489	370	859	298	178	238	65	991	48	173	10	0
茨城	10,256	281	340	1,448	883	532	1,415	427	183	378	96	1,652	50	207	14	0
栃木	8,822	239	325	1,338	762	473	1,235	435	214	321	77	1,330	36	241	(4-6)	0
群馬	9,260	273	307	1,314	744	528	1,272	376	236	329	107	1,320	50	155	(7-9)	0
埼玉	18,797	614	746	2,701	1,686	1,006	2,692	666	384	624	221	2,868	101	372	24	0
千葉	22,737	943	1,088	3,293	1,779	1,177	2,956	884	464	849	270	3,380	124	532	19	0
東京	56,821	2,512	3,116	7,549	4,352	2,919	7,271	2,398	1,014	2,131	557	8,148	468	1,273	59	0
神奈川	29,533	1,089	1,278	4,040	2,464	1,566	4,030	1,216	571	1,152	283	4,298	147	588	34	0
新潟	9,591	292	478	1,978	675	482	1,157	266	181	298	136	1,496	42	243	(4-6)	0
富山	4,830	93	174	899	402	242	644	184	112	223	61	751	16	123	(4-6)	0
石川	5,600	181	194	957	395	225	620	232	118	211	48	948	27	122	(4-6)	0
福井	3,396	84	112	564	306	157	463	174	72	122	31	514	11	112	(1-3)	0
山梨	2,847	69	109	300	217	154	371	163	49	99	25	439	15	84	(4-6)	0
長野	8,104	197	342	1,089	624	409	1,033	270	222	309	69	1,169	44	203	(7-9)	0
岐阜	7,257	195	192	1,117	600	371	971	317	107	250	76	1,182	36	196	(7-9)	0
静岡	14,841	552	635	2,136	1,179	802	1,981	638	310	571	170	2,164	78	378	13	0
愛知	26,467	949	1,001	3,407	2,250	1,359	3,609	1,065	510	1,000	300	4,304	157	631	43	0
三重	6,611	191	200	920	605	328	933	279	141	246	60	1,142	50	209	(7-9)	0
滋賀	6,156	159	187	874	524	309	833	228	118	238	63	1,022	28	116	(4-6)	0
京都	11,358	374	566	1,734	915	512	1,427	457	221	429	135	1,830	43	227	18	0
大阪	42,556	1,430	2,012	6,338	3,391	2,159	5,550	2,188	784	1,592	413	6,864	173	866	45	0
兵庫	20,267	650	909	3,097	1,580	1,057	2,637	937	335	683	192	3,330	77	486	16	0
奈良	5,871	184	218	933	472	287	759	282	115	220	72	810	25	162	(4-6)	0
和歌山	5,311	123	174	880	422	287	709	368	78	216	52	788	(7-9)	125	(4-6)	0
鳥取	3,437	112	140	573	259	187	446	172	76	134	33	529	23	82	(1-3)	0
島根	3,290	100	135	601	268	146	414	173	80	121	34	516	(4-6)	73	(1-3)	0
岡山	8,775	306	392	1,292	576	429	1,005	426	170	371	83	1,353	64	217	(7-9)	0
広島	12,470	405	504	2,010	957	562	1,519	680	197	439	122	1,824	51	256	14	0
山口	5,102	203	207	749	436	225	661	230	88	164	49	852	26	140	(1-3)	0
徳島	3,154	82	127	480	256	185	441	155	60	109	22	500	18	84	(4-6)	0
香川	3,757	135	136	561	253	150	403	179	70	127	51	628	13	92	(4-6)	0
愛媛	6,564	217	199	1,080	553	349	902	368	128	246	58	1,038	25	168	(7-9)	0
高知	3,043	130	129	505	244	155	399	150	50	112	32	415	12	99	(1-3)	0
福岡	18,554	747	816	2,496	1,469	944	2,413	1,110	313	740	243	2,924	120	484	22	0
佐賀	2,577	81	108	411	227	127	354	166	71	87	33	398	11	68	0	0
長崎	5,517	198	221	743	484	268	752	266	109	181	73	871	20	182	(1-3)	0
熊本	7,840	265	315	970	664	342	1,006	447	190	303	68	1,182	38	245	13	0
大分	4,091	135	164	534	271	194	465	230	107	179	47	720	18	135	(4-6)	0
宮崎	2,521	145	117	200	150	101	251	114	61	83	42	426	23	76	(1-3)	0
鹿児島	6,375	259	344	744	549	360	909	363	208	245	55	1,004	26	184	(4-6)	0
沖縄	5,482	241	184	432	637	368	1,005	223	154	212	46	773	37	174	(7-9)	0

※1 子宮頸部の集計には、CIN、Ⅲの上皮内腫瘍を含む

付表1-2-2 登録数(悪性新生物<腫瘍>のみ):都道府県、部位別、男性

2017年

	総数	子宮 体部	子宮	卵巣	前立腺	膀胱	腎 尿路	脳 神経	甲状腺	悪性リ ンパ腫	多発性 骨髄腫	白血病	他の 血液	その他
全体	500,315	0	0	0	79,407	14,834	18,608	3,217	4,175	18,788	3,928	7,838	8,044	14,582
北海道	23,430	0	0	0	3,077	717	1,033	100	282	935	197	362	369	668
青森	6,540	0	0	0	929	246	231	34	46	197	40	65	102	151
岩手	5,707	0	0	0	868	207	194	44	24	218	51	85	56	132
宮城	7,707	0	0	0	905	148	317	74	68	294	66	117	121	237
秋田	5,380	0	0	0	842	172	196	33	32	159	26	72	69	152
山形	5,152	0	0	0	876	147	178	27	29	168	52	85	59	132
福島	6,561	0	0	0	949	162	201	58	69	206	42	81	116	202
茨城	10,256	0	0	0	1,906	341	379	75	55	379	89	135	131	275
栃木	8,822	0	0	0	1,367	257	301	67	59	336	79	156	154	249
群馬	9,260	0	0	0	1,872	310	339	47	46	328	70	119	150	231
埼玉	18,797	0	0	0	3,435	568	700	116	109	668	121	280	293	494
千葉	22,737	0	0	0	3,823	741	844	129	157	823	175	273	322	648
東京	56,821	0	0	0	9,131	1,568	2,150	457	519	2,140	477	972	936	1,975
神奈川	29,533	0	0	0	5,578	818	1,033	159	225	1,066	195	426	432	875
新潟	9,591	0	0	0	1,373	280	329	44	82	293	67	114	160	276
富山	4,830	0	0	0	620	151	200	27	52	204	29	79	67	115
石川	5,600	0	0	0	898	133	213	46	65	232	45	83	72	150
福井	3,396	0	0	0	453	89	108	33	40	146	32	59	75	100
山梨	2,847	0	0	0	576	87	115	17	29	104	31	40	38	83
長野	8,104	0	0	0	1,628	210	267	60	73	338	73	112	170	218
岐阜	7,257	0	0	0	1,175	237	278	45	43	285	73	122	174	179
静岡	14,841	0	0	0	2,292	500	532	81	134	550	159	236	270	461
愛知	26,467	0	0	0	4,287	690	987	201	255	1,115	251	452	478	775
三重	6,611	0	0	0	1,022	191	260	37	71	293	48	72	76	161
滋賀	6,156	0	0	0	1,069	211	242	22	52	230	49	100	120	191
京都	11,358	0	0	0	1,798	290	386	81	121	447	92	163	165	354
大阪	42,556	0	0	0	6,214	1,568	1,513	280	310	1,526	265	640	692	1,293
兵庫	20,267	0	0	0	3,130	546	741	133	121	771	143	336	295	702
奈良	5,871	0	0	0	979	164	207	28	56	234	42	103	101	171
和歌山	5,311	0	0	0	817	187	177	24	48	202	41	83	72	134
鳥取	3,437	0	0	0	518	108	117	18	30	109	19	54	53	88
島根	3,290	0	0	0	448	96	126	19	17	122	28	39	59	81
岡山	8,775	0	0	0	1,283	206	382	61	90	436	77	140	172	241
広島	12,470	0	0	0	1,955	428	508	72	117	503	97	173	247	349
山口	5,102	0	0	0	855	161	157	32	35	169	36	61	67	158
徳島	3,154	0	0	0	503	86	104	16	34	128	24	43	47	87
香川	3,757	0	0	0	645	82	144	18	39	172	32	52	77	95
愛媛	6,564	0	0	0	985	206	230	36	75	224	45	99	77	150
高知	3,043	0	0	0	488	77	106	22	40	79	15	60	41	80
福岡	18,554	0	0	0	2,617	515	732	128	178	717	131	312	266	530
佐賀	2,577	0	0	0	295	59	91	14	(7-9)	120	19	56	45	82
長崎	5,517	0	0	0	878	141	223	22	49	174	47	114	110	142
熊本	7,840	0	0	0	1,261	237	305	59	59	289	71	155	151	211
大分	4,091	0	0	0	599	119	152	22	(7-9)	166	37	91	65	93
宮崎	2,521	0	0	0	418	85	116	13	21	112	23	71	34	87
鹿児島	6,375	0	0	0	860	147	246	48	60	218	55	135	104	156
沖縄	5,482	0	0	0	910	145	218	38	43	163	52	161	94	168

※1 子宮頸部の集計には、CIN、Ⅲの上皮内腫瘍を含む

付表1-2-3 登録数(悪性新生物<腫瘍>のみ):都道府県、部位別、女性

2017年

	総数	口腔 咽頭	食道	胃	結腸	直腸	(大腸)	肝臓	胆嚢 胆管	膵臓	喉頭	肺	骨 軟部	皮膚	乳房	子宮 頸部
全体	366,251	6,965	4,186	30,406	34,060	14,258	48,318	9,259	7,759	16,030	428	37,233	2,078	10,831	86,089	12,918
北海道	17,959	299	214	1,394	1,856	729	2,585	412	414	970	30	1,891	100	475	3,803	507
青森	4,759	87	30	443	549	220	769	92	129	196	(1-3)	415	31	164	971	121
岩手	4,230	81	39	410	520	172	692	95	126	175	(1-3)	401	18	126	924	113
宮城	5,536	144	88	541	459	195	654	109	115	270	(4-6)	619	38	176	1,160	146
秋田	3,716	81	36	439	390	132	522	76	99	155	(1-3)	320	11	177	758	87
山形	3,459	57	37	415	358	140	498	54	88	146	(7-9)	337	14	134	722	104
福島	4,649	111	42	456	382	163	545	118	123	198	(1-3)	454	29	147	1,040	175
茨城	6,875	113	52	539	655	294	949	138	159	276	11	603	33	199	1,768	272
栃木	6,141	98	67	526	564	257	821	168	144	259	(7-9)	513	17	198	1,420	247
群馬	6,601	120	59	503	633	245	878	186	164	330	(4-6)	630	32	161	1,765	226
埼玉	13,253	231	140	1,058	1,210	519	1,729	290	283	565	12	1,197	86	361	3,591	480
千葉	15,947	388	225	1,350	1,358	606	1,964	338	319	680	16	1,647	88	436	3,962	544
東京	44,889	856	682	3,197	3,727	1,678	5,405	946	748	1,850	56	4,493	371	1,036	12,089	1,758
神奈川	22,434	379	287	1,605	1,972	825	2,797	552	412	991	28	2,196	104	548	6,237	751
新潟	6,511	106	69	781	606	240	846	104	140	266	(7-9)	669	37	219	1,451	179
富山	3,515	52	36	366	401	129	530	78	102	197	(1-3)	343	12	93	745	75
石川	4,083	81	52	448	356	132	488	97	93	179	(4-6)	479	31	101	918	96
福井	2,341	44	22	220	259	97	356	69	59	96	(4-6)	229	10	66	415	76
山梨	1,882	40	18	125	151	60	211	53	34	74	(1-3)	180	(7-9)	48	522	59
長野	6,020	93	53	505	587	235	822	141	166	249	(7-9)	611	45	191	1,318	204
岐阜	5,242	98	41	474	535	248	783	127	110	242	(4-6)	508	27	199	1,146	197
静岡	10,634	221	102	827	1,021	461	1,482	219	244	486	(7-9)	1,055	68	343	2,419	389
愛知	18,533	357	181	1,251	1,737	728	2,465	468	396	783	26	1,920	102	555	4,228	835
三重	4,921	72	39	388	525	186	711	103	97	215	(1-3)	497	16	204	1,122	158
滋賀	4,154	73	35	392	456	179	635	122	101	220	(4-6)	408	17	127	794	141
京都	8,330	174	121	801	769	330	1,099	206	180	344	(4-6)	909	59	212	1,847	282
大阪	31,238	554	442	2,810	2,904	1,279	4,183	941	558	1,336	60	3,363	167	764	7,098	1,152
兵庫	14,237	281	179	1,264	1,370	567	1,937	379	265	618	12	1,572	80	419	3,108	464
奈良	4,179	99	29	419	372	158	530	111	84	178	(4-6)	403	15	134	970	129
和歌山	3,402	56	38	359	366	137	503	158	74	174	(1-3)	301	14	94	639	90
鳥取	2,478	34	24	227	275	96	371	81	73	112	(1-3)	248	15	80	496	69
島根	2,274	41	20	242	214	85	299	58	61	121	(1-3)	265	10	63	442	77
岡山	6,213	135	67	525	550	232	782	185	132	280	10	645	46	192	1,325	187
広島	8,940	164	103	821	850	336	1,186	284	182	394	(7-9)	840	50	265	2,042	281
山口	3,470	77	35	307	338	129	467	99	82	143	(1-3)	380	24	147	731	120
徳島	2,142	49	19	197	200	88	288	65	44	94	(1-3)	211	12	69	438	78
香川	2,509	50	24	262	185	100	285	65	50	103	(4-6)	264	(7-9)	93	521	93
愛媛	4,903	89	32	482	482	186	668	132	100	221	(4-6)	534	25	140	1,141	182
高知	2,344	45	31	184	225	102	327	73	51	101	0	251	13	95	473	93
福岡	14,656	314	139	1,144	1,328	546	1,874	497	289	624	15	1,656	89	434	3,306	582
佐賀	1,993	30	16	204	196	81	277	74	58	66	(1-3)	207	(7-9)	69	367	96
長崎	4,057	79	47	323	378	141	519	124	96	184	(1-3)	460	23	187	882	121
熊本	6,166	114	58	377	572	247	819	185	141	265	(7-9)	587	19	231	1,645	204
大分	3,159	58	28	219	225	115	340	110	104	137	(4-6)	367	(7-9)	157	679	109
宮崎	1,948	59	16	89	110	58	168	42	39	80	(1-3)	220	(7-9)	78	404	150
鹿児島	5,109	107	51	311	435	209	644	141	146	235	(1-3)	604	23	198	1,095	214
沖縄	4,220	74	21	186	449	166	615	94	85	152	(1-3)	331	16	226	1,152	205

※1 子宮頸部の集計には、CIN, IIIの上皮内腫瘍を含む

付表1-2-3 登録数(悪性新生物<腫瘍>のみ):都道府県、部位別、女性

2017年

	総数	子宮 体部	子宮	卵巣	前立腺	膀胱	腎 尿路	脳 神経	甲状腺	悪性リ ンパ腫	多発性 骨髄腫	白血病	他の 血液	その他
全体	366,251	17,400	91	10,277	0	4,637	8,280	2,609	10,426	15,972	3,296	5,392	4,793	10,578
北海道	17,959	827	(1-3)	477	0	254	460	101	696	846	184	256	219	543
青森	4,759	258	(1-3)	143	0	77	129	24	132	178	53	80	96	139
岩手	4,230	185	(1-3)	144	0	66	78	30	95	187	35	32	51	123
宮城	5,536	254	0	174	0	65	131	64	120	264	63	85	71	179
秋田	3,716	176	0	87	0	66	90	39	120	151	36	42	39	108
山形	3,459	139	0	109	0	58	61	27	97	132	31	58	41	91
福島	4,649	240	0	129	0	49	109	36	180	170	32	59	61	143
茨城	6,875	396	(1-3)	197	0	97	191	53	164	263	49	83	77	191
栃木	6,141	334	(4-6)	192	0	75	140	35	181	297	62	80	87	168
群馬	6,601	301	(1-3)	169	0	90	176	36	124	272	58	73	62	179
埼玉	13,253	712	(7-9)	400	0	170	282	128	243	537	99	167	153	330
千葉	15,947	768	(7-9)	460	0	244	358	91	382	683	132	178	184	502
東京	44,889	2,320	(7-9)	1,347	0	480	948	339	1,241	1,863	375	608	511	1,363
神奈川	22,434	1,121	(1-3)	710	0	252	463	140	609	881	182	311	279	596
新潟	6,511	315	0	175	0	75	149	45	169	271	73	88	82	193
富山	3,515	156	0	71	0	50	95	18	134	145	35	50	48	81
石川	4,083	143	0	90	0	52	96	32	184	182	30	63	32	111
福井	2,341	97	0	79	0	18	71	25	123	97	27	36	38	63
山梨	1,882	104	0	50	0	26	55	18	54	94	14	24	21	50
長野	6,020	303	(1-3)	177	0	83	139	47	215	257	73	47	92	180
岐阜	5,242	265	0	145	0	71	117	34	101	220	45	71	101	115
静岡	10,634	523	(1-3)	280	0	124	225	72	319	487	122	144	166	307
愛知	18,533	866	(1-3)	550	0	201	362	158	578	860	209	332	271	578
三重	4,921	232	(1-3)	157	0	49	142	30	161	215	38	82	56	133
滋賀	4,154	166	(1-3)	140	0	48	87	28	148	184	42	53	57	131
京都	8,330	324	(1-3)	234	0	81	172	66	286	380	68	127	89	262
大阪	31,238	1,369	20	820	0	479	669	213	852	1,364	245	410	410	959
兵庫	14,237	708	(4-6)	433	0	192	325	86	245	663	121	222	184	476
奈良	4,179	184	0	106	0	40	86	27	175	196	40	72	66	82
和歌山	3,402	144	(7-9)	73	0	42	73	26	131	159	24	68	55	95
鳥取	2,478	99	0	76	0	45	64	24	81	101	18	27	35	76
島根	2,274	109	(1-3)	48	0	36	49	12	81	106	25	20	37	50
岡山	6,213	303	(1-3)	152	0	81	155	36	267	291	52	104	91	169
広島	8,940	366	0	221	0	139	222	53	260	447	98	138	147	229
山口	3,470	167	(1-3)	71	0	54	88	18	76	131	27	53	42	126
徳島	2,142	113	0	71	0	15	47	16	66	105	23	40	28	51
香川	2,509	117	0	59	0	21	47	18	105	133	26	29	54	76
愛媛	4,903	207	(1-3)	129	0	42	95	41	162	188	48	63	41	134
高知	2,344	101	0	73	0	25	51	15	90	97	17	44	35	59
福岡	14,656	675	(1-3)	396	0	165	346	107	330	726	99	251	177	419
佐賀	1,993	106	0	72	0	21	53	11	34	84	23	39	25	52
長崎	4,057	140	(1-3)	83	0	62	97	29	124	165	34	108	67	100
熊本	6,166	240	(1-3)	138	0	89	135	51	141	262	72	112	119	151
大分	3,159	146	(1-3)	93	0	36	78	19	19	179	36	82	47	101
宮崎	1,948	120	0	56	0	23	50	17	52	125	19	51	22	56
鹿児島	5,109	245	(1-3)	127	0	65	103	37	205	192	46	116	78	123
沖縄	4,220	216	0	94	0	44	121	37	74	142	36	114	49	135

※1 子宮頸部の集計には、CIN、Ⅲの上皮内腫瘍を含む

付表2-1 登録数:都道府県、診断時住所別

2017年

	全体	北海道	青森	岩手	宮城	秋田	山形	福島	茨城	栃木	群馬	埼玉	千葉	東京	神奈川	新潟	富山	石川	福井	山梨	長野	岐阜	静岡	愛知	三重
全体	993,411	47,245	13,548	11,248	14,259	10,773	10,076	13,201	22,859	16,051	16,629	48,720	45,391	95,904	64,331	18,843	9,870	10,566	6,671	6,218	16,747	15,885	28,708	48,140	15,444
北海道	47,158	46,961	50	11	(7-9)	(4-6)	(1-3)	(4-6)	(4-6)	(1-3)	(1-3)	10	(4-6)	31	18	(1-3)	(1-3)	0	(1-3)	0	(1-3)	(1-3)	(7-9)	(1-3)	0
青森	13,381	(1-3)	12,974	183	(7-9)	163	(1-3)	(1-3)	(1-3)	0	0	(4-6)	(4-6)	15	(7-9)	(1-3)	0	0	0	(1-3)	0	0	0	(4-6)	0
岩手	11,057	(4-6)	181	10,630	76	117	(1-3)	(1-3)	(1-3)	(1-3)	(1-3)	(7-9)	(4-6)	(7-9)	(4-6)	(1-3)	(1-3)	0	0	0	(1-3)	0	(1-3)	0	0
宮城	14,785	12	91	253	13,850	42	46	372	(4-6)	(1-3)	(1-3)	20	(7-9)	30	17	(1-3)	(1-3)	0	0	0	(1-3)	0	0	(4-6)	(4-6)
秋田	10,356	0	36	20	(4-6)	10,256	(4-6)	(1-3)	(4-6)	(1-3)	0	0	(1-3)	(7-9)	(7-9)	0	0	0	0	0	0	0	0	(1-3)	0
山形	9,931	(1-3)	(1-3)	(1-3)	28	20	9,823	(7-9)	0	(4-6)	0	(7-9)	(4-6)	(7-9)	(1-3)	(7-9)	0	0	0	0	(1-3)	0	(1-3)	(1-3)	0
福島	12,718	(7-9)	21	23	104	14	46	12,185	52	75	(7-9)	23	12	51	24	18	(1-3)	(1-3)	(1-3)	0	(4-6)	(1-3)	(1-3)	(7-9)	(1-3)
茨城	19,638	(1-3)	(4-6)	0	(4-6)	(1-3)	(4-6)	45	18,799	215	15	142	257	62	43	(1-3)	(1-3)	0	0	(1-3)	(1-3)	0	(1-3)	(1-3)	0
栃木	16,998	(1-3)	(1-3)	(1-3)	(4-6)	0	0	45	1,137	15,114	410	184	11	39	16	(1-3)	(1-3)	0	0	(1-3)	(4-6)	0	(1-3)	(1-3)	(1-3)
群馬	17,764	(1-3)	(1-3)	(4-6)	(7-9)	0	(4-6)	(7-9)	10	202	15,655	1,716	(7-9)	51	18	15	(1-3)	(1-3)	0	(1-3)	30	0	0	(1-3)	(1-3)
埼玉	36,674	(7-9)	11	(4-6)	(1-3)	(4-6)	(1-3)	28	127	62	62	35,214	118	868	54	(7-9)	(4-6)	0	(1-3)	12	16	(1-3)	12	(4-6)	(1-3)
千葉	43,699	13	22	14	20	13	13	121	1,763	21	33	1,227	38,636	1,236	208	24	(4-6)	(4-6)	(4-6)	16	30	(4-6)	24	21	(4-6)
東京	118,508	116	108	73	99	87	75	278	868	295	320	9,850	5,974	90,179	7,263	141	38	37	25	468	295	34	369	143	62
神奈川	59,690	27	14	14	10	37	10	53	51	23	28	147	181	2,806	55,823	25	(1-3)	(1-3)	(1-3)	39	30	(1-3)	133	23	11
新潟	18,571	(1-3)	0	0	(1-3)	(4-6)	22	22	(1-3)	(1-3)	(7-9)	16	(1-3)	24	(7-9)	18,418	(7-9)	(1-3)	(1-3)	0	10	0	(1-3)	(1-3)	(1-3)
富山	9,654	(4-6)	0	0	0	0	0	0	(1-3)	0	0	(4-6)	(1-3)	(4-6)	0	111	9,374	24	(7-9)	0	0	106	(1-3)	(4-6)	0
石川	10,832	0	(1-3)	0	0	(1-3)	0	(1-3)	(1-3)	0	(1-3)	(7-9)	(1-3)	16	(4-6)	(7-9)	370	10,286	79	(1-3)	(4-6)	(4-6)	0	(7-9)	(1-3)
福井	6,642	0	0	0	(1-3)	0	(1-3)	0	0	0	0	0	(4-6)	(7-9)	(4-6)	(1-3)	24	155	6,361	0	(1-3)	(1-3)	(1-3)	(4-6)	10
山梨	5,471	0	0	0	0	0	(1-3)	(1-3)	0	0	0	(4-6)	(4-6)	18	12	(1-3)	0	0	0	5,400	16	0	(4-6)	0	0
長野	16,411	(1-3)	(1-3)	0	(4-6)	0	(1-3)	(1-3)	0	(4-6)	55	(4-6)	12	35	17	40	(4-6)	(4-6)	(1-3)	66	16,105	10	(1-3)	(4-6)	(1-3)
岐阜	14,470	(1-3)	(1-3)	0	0	0	(1-3)	0	(1-3)	(1-3)	(1-3)	(1-3)	(4-6)	(4-6)	(4-6)	0	0	(1-3)	(1-3)	0	(7-9)	14,104	(1-3)	280	10
静岡	29,179	(4-6)	(4-6)	(1-3)	(4-6)	(1-3)	(1-3)	(4-6)	(1-3)	(7-9)	(4-6)	15	12	59	572	(4-6)	0	0	(1-3)	197	(7-9)	20	27,920	267	12
愛知	50,675	13	(1-3)	(1-3)	(1-3)	(1-3)	(1-3)	(1-3)	(4-6)	(1-3)	(4-6)	(7-9)	12	43	24	(1-3)	(4-6)	(7-9)	17	(4-6)	129	1,492	135	47,046	1,418
三重	13,320	0	0	(1-3)	0	0	(1-3)	0	(1-3)	(1-3)	0	(1-3)	0	(7-9)	(4-6)	(1-3)	0	0	(1-3)	0	(1-3)	24	(1-3)	75	13,078
滋賀	12,024	(1-3)	0	(1-3)	(1-3)	(1-3)	0	(1-3)	(1-3)	(4-6)	(7-9)	17	(7-9)	26	26	(1-3)	(1-3)	(1-3)	12	(1-3)	(7-9)	25	16	52	67
京都	22,843	(1-3)	(1-3)	(1-3)	(1-3)	0	0	(1-3)	(1-3)	0	(1-3)	(1-3)	(4-6)	14	(7-9)	(1-3)	(4-6)	(4-6)	107	0	(4-6)	10	(4-6)	16	32
大阪	84,402	16	(4-6)	(1-3)	(4-6)	(1-3)	(7-9)	(4-6)	(7-9)	(4-6)	(4-6)	34	37	78	51	(1-3)	16	14	36	(1-3)	23	22	22	73	164
兵庫	39,991	(4-6)	(1-3)	0	(1-3)	0	0	(1-3)	(1-3)	(1-3)	(1-3)	(1-3)	(7-9)	16	14	0	(1-3)	(1-3)	10	0	(1-3)	(4-6)	(7-9)	17	20
奈良	11,467	(1-3)	(1-3)	0	(1-3)	0	0	0	0	(1-3)	(1-3)	(1-3)	(1-3)	(4-6)	(4-6)	0	0	(1-3)	0	0	(1-3)	(1-3)	(1-3)	(7-9)	419
和歌山	9,869	0	0	0	0	0	0	0	0	0	0	(1-3)	0	(1-3)	(1-3)	0	(1-3)	0	0	0	(1-3)	0	(1-3)	(1-3)	105
鳥取	6,824	0	0	0	0	0	0	(1-3)	0	0	0	(1-3)	0	0	(1-3)	0	0	0	0	0	0	0	0	(1-3)	(1-3)
島根	6,500	0	(1-3)	(1-3)	0	0	0	(1-3)	0	0	0	(1-3)	(1-3)	(4-6)	(1-3)	0	0	0	0	0	0	0	0	(1-3)	0
岡山	17,088	(1-3)	(1-3)	0	0	0	0	0	(1-3)	0	(1-3)	(4-6)	(4-6)	15	14	0	0	(1-3)	0	(1-3)	(1-3)	(1-3)	(4-6)	(7-9)	(4-6)
広島	25,182	(1-3)	(1-3)	0	(1-3)	0	0	0	0	0	0	(1-3)	(4-6)	21	(1-3)	0	0	0	0	0	0	0	(1-3)	(4-6)	(1-3)
山口	9,750	(1-3)	(1-3)	0	(1-3)	0	0	(1-3)	(1-3)	0	0	(4-6)	(1-3)	(1-3)	(1-3)	0	0	0	0	(1-3)	0	0	(1-3)	(1-3)	0
徳島	6,058	0	0	0	0	0	0	0	0	0	0	(1-3)	(1-3)	(1-3)	(1-3)	0	0	0	0	0	0	(1-3)	(1-3)	(1-3)	(1-3)
香川	7,235	0	0	0	0	0	0	0	0	0	0	0	0	(4-6)	(1-3)	0	0	(1-3)	0	0	0	0	(1-3)	(1-3)	(1-3)
愛媛	13,127	(1-3)	0	0	0	0	0	0	0	0	0	(1-3)	(1-3)	(1-3)	(1-3)	0	(1-3)	0	0	0	0	0	0	(1-3)	0
高知	6,163	0	(1-3)	0	0	0	0	0	0	0	0	(1-3)	(4-6)	(1-3)	(1-3)	0	0	0	0	0	0	0	0	0	0
福岡	37,748	(7-9)	0	(1-3)	(1-3)	0	(1-3)	(1-3)	(1-3)	(1-3)	(1-3)	(4-6)	(7-9)	29	15	0	0	(1-3)	0	0	(1-3)	(1-3)	(4-6)	15	(1-3)
佐賀	5,344	0	0	0	0	0	0	0	0	0	0	(1-3)	(1-3)	(7-9)	0	0	0	0	0	0	0	(1-3)	0	(1-3)	0
長崎	11,027	0	0	0	0	0	(1-3)	0	0	(1-3)	(1-3)	(1-3)	0	(7-9)	(1-3)	0	0	0	0	0	(1-3)	0	0	(1-3)	(1-3)
熊本	16,091	(1-3)	0	0	0	0	0	0	(1-3)	0	0	(1-3)	(1-3)	13	(4-6)	0	0	(1-3)	0	0	0	(1-3)	(4-6)	(4-6)	0
大分	8,159	0	0	(1-3)	0	0	0	(1-3)	0	0	0	0	(4-6)	(4-6)	(1-3)	0	0	0	0	0	0	0	0	(1-3)	0
宮崎	5,105	(1-3)	0	0	0	0	(1-3)	0	(1-3)	0	0	0	0	(4-6)	(4-6)	0	0	0	0	0	0	0	0	(1-3)	0
鹿児島	12,712	0	(1-3)	0	(1-3)	0	0	0	0	0	0	(4-6)	(1-3)	10	(4-6)	0	0	(1-3)	0	0	0	0	(1-3)	(7-9)	(1-3)
沖縄	11,120	(4-6)	(1-3)	0	0	(1-3)	0	(1-3)	(1-3)	(1-3)	(1-3)	(4-6)	(4-6)	15	(4-6)	0	0	0	0	0	0	(1-3)	(1-3)	(1-3)	0

付表2-1 登録数:都道府県、診断時住所別

2017年

	全体	滋賀	京都	大阪	兵庫	奈良	和歌山	鳥取	島根	岡山	広島	山口	徳島	香川	愛媛	高知	福岡	佐賀	長崎	熊本	大分	宮崎	鹿児島	沖縄	国外	不明	
全体	993,411	12,207	22,947	79,791	42,762	12,109	9,843	6,239	7,365	16,323	24,755	10,396	6,082	7,417	13,418	6,345	35,515	6,281	11,630	15,874	8,432	5,403	13,358	11,141	0	75	
北海道	47,158	(1-3)	(1-3)	(1-3)	(4-6)	(1-3)	(1-3)	0	0	0	(1-3)	(1-3)	(1-3)	0	(1-3)	0	0	0	0	0	(1-3)	0	(1-3)	(1-3)	(1-3)	0	(1-3)
青森	13,381	0	0	0	0	0	0	0	0	0	0	(1-3)	0	0	0	0	0	0	0	(1-3)	0	0	0	0	(1-3)	0	0
岩手	11,057	0	(1-3)	0	(1-3)	0	0	0	(1-3)	0	0	0	0	0	(1-3)	0	0	0	0	0	0	0	0	0	(1-3)	0	0
宮城	14,785	0	(1-3)	(1-3)	(7-9)	0	0	0	(1-3)	0	(1-3)	0	0	0	0	0	0	(1-3)	0	0	0	0	0	(1-3)	0	0	(1-3)
秋田	10,356	0	0	0	(1-3)	0	0	0	0	(1-3)	0	0	0	(1-3)	0	(1-3)	0	0	0	0	0	0	0	0	0	0	0
山形	9,931	0	0	(1-3)	0	0	0	0	0	0	0	0	0	0	0	0	0	0	0	0	0	0	(1-3)	0	0	0	0
福島	12,718	(1-3)	0	(4-6)	(1-3)	(1-3)	(1-3)	0	0	(1-3)	(1-3)	0	0	(1-3)	0	0	(1-3)	0	0	(1-3)	0	(1-3)	(1-3)	(1-3)	(1-3)	0	(1-3)
茨城	19,638	(1-3)	(4-6)	(1-3)	(4-6)	(1-3)	0	0	0	0	(1-3)	(1-3)	(1-3)	0	(1-3)	0	(1-3)	0	0	(1-3)	(1-3)	(1-3)	0	(1-3)	(1-3)	0	(1-3)
栃木	16,998	0	0	(1-3)	(1-3)	0	0	0	0	(1-3)	(1-3)	(1-3)	0	0	0	0	(1-3)	0	(1-3)	0	0	0	0	(1-3)	0	0	(1-3)
群馬	17,764	(1-3)	0	(1-3)	(1-3)	0	0	0	(1-3)	(1-3)	(1-3)	0	0	0	0	0	0	0	(1-3)	0	(1-3)	0	0	(1-3)	0	0	0
埼玉	36,674	(1-3)	(1-3)	(1-3)	(4-6)	(1-3)	0	0	(1-3)	0	0	0	0	(1-3)	(4-6)	0	(4-6)	(1-3)	(1-3)	0	0	(4-6)	(1-3)	(4-6)	0	0	(1-3)
千葉	43,699	(4-6)	(4-6)	27	23	(7-9)	(4-6)	(4-6)	(1-3)	(7-9)	(4-6)	10	(1-3)	(4-6)	(4-6)	(1-3)	10	(1-3)	(7-9)	(4-6)	(4-6)	(1-3)	(7-9)	(7-9)	(4-6)	0	(4-6)
東京	118,508	31	53	160	137	24	39	20	32	25	60	46	15	26	32	24	106	13	27	35	36	37	77	58	0	29	
神奈川	59,690	(7-9)	(7-9)	26	19	(1-3)	(1-3)	(1-3)	(7-9)	(4-6)	11	11	(4-6)	(4-6)	(4-6)	(7-9)	16	(1-3)	(1-3)	(1-3)	(1-3)	(7-9)	15	(4-6)	0	0	
新潟	18,571	0	0	(1-3)	0	0	0	(1-3)	0	0	(1-3)	0	0	(1-3)	(1-3)	0	0	(1-3)	0	(1-3)	(1-3)	0	0	0	0	0	(1-3)
富山	9,654	0	(1-3)	(1-3)	(1-3)	0	0	0	0	0	0	0	0	0	0	0	0	0	0	0	0	0	0	0	(1-3)	0	0
石川	10,832	0	(1-3)	(4-6)	(1-3)	(1-3)	(1-3)	0	0	(1-3)	(4-6)	(1-3)	(1-3)	0	0	(1-3)	(1-3)	(1-3)	(1-3)	0	0	(1-3)	0	(1-3)	0	0	0
福井	6,642	19	17	13	(1-3)	(1-3)	(1-3)	0	(1-3)	0	(1-3)	0	0	0	(1-3)	0	0	(1-3)	0	0	0	0	0	0	0	0	0
山梨	5,471	0	0	0	0	0	(1-3)	0	0	0	(1-3)	0	(1-3)	0	0	0	0	0	0	0	0	0	0	(1-3)	(1-3)	0	0
長野	16,411	(7-9)	0	(1-3)	(1-3)	(1-3)	0	(1-3)	0	0	(1-3)	0	0	0	0	0	(1-3)	(1-3)	(1-3)	(1-3)	(1-3)	0	0	0	(1-3)	0	0
岐阜	14,470	26	(1-3)	(1-3)	0	(1-3)	(1-3)	0	0	0	0	0	0	(1-3)	(1-3)	(1-3)	0	0	0	(1-3)	0	0	(1-3)	(1-3)	0	0	0
静岡	29,179	(4-6)	(1-3)	10	(7-9)	(1-3)	(4-6)	0	0	(4-6)	0	(1-3)	0	(1-3)	0	(1-3)	(1-3)	(1-3)	(1-3)	0	(1-3)	(1-3)	(1-3)	(1-3)	(1-3)	0	0
愛知	50,675	32	21	44	19	15	20	0	(1-3)	(4-6)	12	(4-6)	(4-6)	(4-6)	(7-9)	(4-6)	14	(1-3)	(4-6)	(4-6)	(4-6)	(4-6)	(4-6)	17	10	0	(7-9)
三重	13,320	(1-3)	11	10	(4-6)	25	46	0	0	(1-3)	(1-3)	(1-3)	(1-3)	(1-3)	0	(4-6)	0	(1-3)	0	0	0	0	(1-3)	(1-3)	0	0	0
滋賀	12,024	11,350	216	59	35	(7-9)	(4-6)	(1-3)	(4-6)	(7-9)	(1-3)	(1-3)	(1-3)	(1-3)	(4-6)	(1-3)	13	(1-3)	(1-3)	(4-6)	(1-3)	(1-3)	(4-6)	(1-3)	0	0	
京都	22,843	563	21,145	431	233	129	24	(4-6)	(4-6)	(7-9)	(7-9)	(1-3)	(1-3)	(4-6)	(7-9)	(4-6)	(7-9)	(1-3)	(1-3)	(1-3)	(4-6)	0	10	(1-3)	0	(1-3)	
大阪	84,402	113	899	77,388	3,003	1,297	519	23	32	65	51	29	35	38	47	28	34	(4-6)	13	19	11	13	65	13	0	(7-9)	
兵庫	39,991	12	178	760	38,621	47	19	23	12	52	25	11	16	17	13	(4-6)	(7-9)	(1-3)	(7-9)	(4-6)	(1-3)	(7-9)	19	(4-6)	0	0	
奈良	11,467	10	336	149	17	10,448	19	(1-3)	(1-3)	(1-3)	(1-3)	(1-3)	(1-3)	(1-3)	(1-3)	(1-3)	(1-3)	(1-3)	(1-3)	(4-6)	0	(1-3)	(1-3)	0	0	0	
和歌山	9,869	(1-3)	(4-6)	536	10	74	9,121	0	0	(1-3)	0	(1-3)	0	0	0	0	(1-3)	(1-3)	0	0	0	(1-3)	(1-3)	0	0	0	
鳥取	6,824	0	0	(7-9)	197	(1-3)	0	6,072	477	55	(1-3)	(4-6)	0	0	0	0	0	0	0	0	0	0	0	0	(1-3)	0	
島根	6,500	0	(1-3)	(1-3)	(4-6)	0	0	27	6,374	0	11	58	0	(1-3)	(1-3)	(1-3)	(1-3)	0	0	0	0	0	0	0	0	0	
岡山	17,088	(1-3)	(7-9)	29	228	(4-6)	(1-3)	48	29	15,649	582	25	11	288	55	20	11	(4-6)	(4-6)	(4-6)	(1-3)	(1-3)	(1-3)	0	0	0	
広島	25,182	(1-3)	(4-6)	16	11	(1-3)	0	(1-3)	292	403	23,874	381	(1-3)	(7-9)	85	(4-6)	15	(1-3)	(1-3)	(1-3)	(7-9)	(1-3)	(7-9)	(1-3)	0	0	
山口	9,750	0	(1-3)	(4-6)	(1-3)	0	0	(1-3)	75	0	44	9,575	(1-3)	(1-3)	(1-3)	(1-3)	12	0	0	0	(4-6)	0	0	0	0	0	
徳島	6,058	0	(1-3)	(7-9)	89	(1-3)	0	0	0	(1-3)	0	0	5,883	36	(1-3)	25	0	0	0	0	0	0	0	0	0	0	
香川	7,235	(1-3)	(1-3)	12	14	(1-3)	(1-3)	(1-3)	(1-3)	(4-6)	(4-6)	(1-3)	43	6,888	244	(1-3)	(1-3)	0	0	0	0	0	(1-3)	0	0	0	
愛媛	13,127	(1-3)	(1-3)	(7-9)	(4-6)	(1-3)	0	0	(1-3)	(4-6)	13	(7-9)	35	68	12,858	103	(7-9)	0	0	0	0	(1-3)	0	(1-3)	0	0	
高知	6,163	0	(1-3)	(7-9)	(1-3)	0	(1-3)	(1-3)	0	0	0	0	10	(7-9)	23	6,096	0	0	0	0	0	0	(1-3)	0	0	0	
福岡	37,748	(4-6)	(4-6)	15	(7-9)	(1-3)	(4-6)	0	(4-6)	(4-6)	16	206	(4-6)	(4-6)	(7-9)	(1-3)	34,697	1,018	585	356	491	97	80	11	0	(1-3)	
佐賀	5,344	0	(1-3)	(1-3)	(1-3)	0	0	0	(1-3)	(1-3)	0	(1-3)	0	0	0	0	117	5,060	127	(7-9)	(1-3)	(1-3)	(1-3)	0	0	(4-6)	
長崎	11,027	0	(1-3)	(1-3)	(4-6)	0	0	0	0	(1-3)	(1-3)	(1-3)	0	(4-6)	0	0	25	147	10,793	(7-9)	(1-3)	(1-3)	(4-6)	(1-3)	0	(1-3)	
熊本	16,091	(1-3)	(1-3)	(4-6)	(1-3)	(1-3)	(1-3)	0	0	(1-3)	(1-3)	(1-3)	(1-3)	0	0	(1-3)	114	(4-6)	22	15,337	21	237	292	(4-6)	11	(1-3)	
大分	8,159	0	(4-6)	(1-3)	(1-3)	0	(1-3)	0	0	(1-3)	(1-3)	(1-3)	0	(1-3)	(1-3)	0	257	0	(4-6)	11	7,834	21	(1-3)	(1-3)	0	0	
宮崎	5,105	0	0	(1-3)	(4-6)	0	0	0	0	0	(1-3)	0	0	0	0	0	(4-6)	0	(1-3)	(4-6)	(1-3)	4,825	242	0	0	0	
鹿児島	12,712	0	(1-3)	(7-9)	(7-9)	(1-3)	0	0	(1-3)	(1-3)	(1-3)	0	0	0	0	0	15	(1-3)	(7-9)	51	(1-3)	122	12,447	(1-3)	0	(1-3)	
沖縄	11,120	0	0	(4-6)	(4-6)	(1-3)	(1-3)	0	0	(1-3)	(1-3)	(1-3)	(1-3)	0	(1-3)	(1-3)	(1-3)	(1-3)	(1-3)	0	0	0	48	10,989	0	0	

付表2-2 登録数(20歳未満):都道府県、診断時住所別

2017年

	全体	滋賀	京都	大阪	兵庫	奈良	和歌山	鳥取	島根	岡山	広島	山口	徳島	香川	愛媛	高知	福岡	佐賀	長崎	熊本	大分	宮崎	鹿児島	沖縄	国外	不明
全体	4,797	53	120	332	210	53	34	17	17	90	147	49	26	27	77	16	171	34	52	75	37	41	67	74	0	0
北海道	143	0	0	0	0	0	0	0	0	0	0	0	0	0	0	0	0	0	0	0	0	0	0	0	0	0
青森	27	0	0	0	0	0	0	0	0	0	0	0	0	0	0	0	0	0	0	0	0	0	0	0	0	0
岩手	36	0	0	0	(1-3)	0	0	0	0	0	0	0	0	0	0	0	0	0	0	0	0	0	0	0	0	0
宮城	70	0	0	(1-3)	0	0	0	0	0	0	0	0	0	0	0	0	0	0	0	0	0	0	0	0	0	0
秋田	22	0	0	0	0	0	0	0	0	0	0	0	0	0	0	0	0	0	0	0	0	0	0	0	0	0
山形	40	0	0	0	0	0	0	0	0	0	0	0	0	0	0	0	0	0	0	0	0	0	0	0	0	0
福島	94	0	0	0	(1-3)	0	0	0	0	0	0	0	0	0	0	0	0	0	0	0	0	0	0	0	0	0
茨城	91	0	(4-6)	(1-3)	(1-3)	0	0	0	0	0	0	0	0	0	(1-3)	0	(1-3)	0	0	0	0	0	0	0	0	0
栃木	48	0	0	0	0	0	0	0	0	0	0	0	0	0	0	0	(1-3)	0	0	0	0	0	0	0	0	0
群馬	36	0	0	0	0	0	0	0	0	0	0	0	0	0	0	0	0	0	0	0	0	0	0	0	0	0
埼玉	185	0	0	0	0	0	0	0	0	0	0	0	0	0	0	0	0	(1-3)	0	0	0	0	0	0	0	0
千葉	167	0	0	0	0	0	0	0	0	0	0	0	0	0	0	0	0	0	0	0	0	0	0	0	0	0
東京	920	0	(1-3)	(4-6)	(4-6)	(1-3)	0	(1-3)	0	(1-3)	(1-3)	(1-3)	0	0	(1-3)	0	(1-3)	0	0	(1-3)	(1-3)	0	(1-3)	0	0	0
神奈川	273	0	0	0	0	0	0	0	0	0	0	0	0	0	0	0	0	0	(1-3)	0	0	0	0	0	0	0
新潟	75	0	0	0	0	0	0	0	0	0	0	0	0	0	0	0	0	0	0	0	0	0	0	0	0	0
富山	38	0	0	0	0	0	0	0	0	0	0	0	0	0	0	0	0	0	0	0	0	0	0	0	0	0
石川	54	0	0	0	0	0	0	0	0	0	(1-3)	0	0	0	0	(1-3)	0	0	0	0	0	0	0	0	0	0
福井	30	0	(1-3)	0	0	0	0	0	0	0	0	0	0	0	0	0	0	0	0	0	0	0	0	0	0	0
山梨	20	0	0	0	0	0	0	0	0	0	0	0	0	0	0	0	0	0	0	0	0	0	0	0	0	0
長野	76	0	0	0	0	0	0	0	0	0	0	0	0	0	0	0	0	0	0	0	0	0	0	0	0	0
岐阜	58	0	0	0	0	0	0	0	0	0	0	0	0	0	0	0	0	0	0	0	0	0	0	0	0	0
静岡	103	0	0	(1-3)	0	0	0	0	0	0	0	0	0	0	0	0	0	0	0	0	0	0	0	0	0	0
愛知	355	0	(1-3)	(1-3)	(1-3)	(1-3)	0	0	0	0	(1-3)	0	(1-3)	0	0	0	0	0	0	0	0	(1-3)	0	0	0	0
三重	46	0	0	0	0	(1-3)	0	0	0	0	0	0	0	0	0	0	0	0	0	0	0	0	0	0	0	0
滋賀	43	39	(1-3)	0	0	0	0	0	0	0	0	0	0	0	0	0	0	0	0	0	0	0	0	0	0	0
京都	131	10	94	(4-6)	(4-6)	(1-3)	(1-3)	0	0	0	0	0	0	0	0	0	0	(1-3)	0	0	0	0	0	0	0	0
大阪	373	(1-3)	(7-9)	302	17	15	(7-9)	0	0	(4-6)	0	0	(1-3)	(1-3)	(1-3)	0	0	0	0	(1-3)	0	(1-3)	0	0	0	0
兵庫	193	(1-3)	(1-3)	(7-9)	171	0	0	(1-3)	0	(1-3)	(1-3)	0	(1-3)	0	(1-3)	0	0	0	0	0	0	0	0	0	0	0
奈良	37	0	(1-3)	0	0	33	0	0	0	0	0	0	0	0	0	0	0	0	0	0	0	0	0	0	0	0
和歌山	24	0	0	0	0	0	24	0	0	0	0	0	0	0	0	0	0	0	0	0	0	0	0	0	0	0
鳥取	16	0	0	(1-3)	0	0	0	13	(1-3)	(1-3)	0	0	0	0	0	0	0	0	0	0	0	0	0	0	0	0
島根	14	0	0	0	0	0	0	0	13	0	0	0	0	0	0	0	0	0	0	0	0	0	0	0	0	0
岡山	120	0	(1-3)	0	(4-6)	0	0	(1-3)	0	81	20	0	0	(7-9)	(1-3)	(1-3)	(1-3)	0	(1-3)	0	0	0	0	0	0	0
広島	140	0	(1-3)	0	(1-3)	0	0	0	(1-3)	(1-3)	122	(4-6)	0	(1-3)	(4-6)	0	(1-3)	0	0	0	0	0	0	0	0	0
山口	38	0	0	0	0	0	0	0	(1-3)	0	0	36	0	0	0	0	0	0	0	0	0	0	0	0	0	0
徳島	25	0	0	0	(1-3)	0	0	0	0	0	0	0	24	0	0	0	0	0	0	0	0	0	0	0	0	0
香川	16	0	0	0	0	0	0	0	0	0	0	0	0	16	0	0	0	0	0	0	0	0	0	0	0	0
愛媛	66	0	0	0	0	0	0	0	0	0	0	0	0	0	65	(1-3)	0	0	0	0	0	0	0	0	0	0
高知	13	0	0	0	0	0	0	0	0	0	0	0	0	0	(1-3)	12	0	0	0	0	0	0	0	0	0	0
福岡	207	0	0	0	0	0	0	0	0	0	0	(4-6)	0	0	0	0	162	15	(7-9)	(1-3)	10	(1-3)	(4-6)	0	0	0
佐賀	19	0	0	(1-3)	0	0	0	0	0	0	0	0	0	0	0	0	0	16	0	0	0	0	(1-3)	0	0	0
長崎	44	0	0	0	0	0	0	0	0	0	0	0	0	0	0	0	(1-3)	0	43	0	0	0	0	0	0	0
熊本	72	0	0	0	0	0	0	0	0	0	0	0	0	0	0	0	(1-3)	0	0	68	0	0	(1-3)	0	0	0
大分	25	0	0	0	0	0	0	0	0	0	0	0	0	0	0	0	(1-3)	0	0	0	24	0	0	0	0	0
宮崎	34	0	0	0	0	0	0	0	0	0	0	0	0	0	0	0	0	0	0	0	0	34	0	0	0	0
鹿児島	65	0	0	0	0	0	0	0	0	0	0	0	0	0	0	0	0	0	0	(1-3)	0	(4-6)	59	0	0	0
沖縄	75	0	0	0	0	0	0	0	0	0	0	0	0	0	0	0	0	0	0	0	0	0	0	74	0	0

付表3-1 登録数:都道府県、5歳年齢階級別、総数

2017年

	総数	0-4	5-9	10-14	15-19	20-24	25-29	30-34	35-39	40-44	45-49	50-54	55-59	60-64	65-69	70-74	75-79	80-84	85-89	90-
全体	993,411	1,511	890	1,020	1,376	2,516	5,598	10,736	17,103	29,457	40,630	46,281	60,717	91,027	161,921	158,475	154,066	118,934	64,725	26,428
北海道	47,158	40	23	36	44	108	262	504	757	1,281	1,645	2,111	2,897	4,454	8,016	7,510	7,097	5,785	3,283	1,305
青森	13,381	(7-9)	(1-3)	(7-9)	11	24	69	123	218	319	448	553	884	1,323	2,222	2,028	2,101	1,820	882	340
岩手	11,057	(7-9)	(1-3)	13	15	11	41	98	154	252	350	463	679	1,131	1,774	1,681	1,824	1,463	755	345
宮城	14,785	24	13	11	22	36	87	161	261	406	537	646	1,031	1,638	2,600	2,216	2,102	1,712	924	358
秋田	10,356	(1-3)	(1-3)	(7-9)	(7-9)	22	37	86	119	229	312	395	646	1,033	1,708	1,521	1,547	1,425	852	402
山形	9,931	(7-9)	(7-9)	10	15	23	55	121	139	250	304	382	576	966	1,564	1,514	1,478	1,317	835	367
福島	12,718	22	20	17	35	35	70	138	241	328	447	591	844	1,339	2,174	1,786	1,846	1,441	940	404
茨城	19,638	28	20	23	20	38	110	168	298	585	817	874	1,156	1,842	3,140	3,179	3,323	2,261	1,260	496
栃木	16,998	18	(1-3)	13	14	54	91	185	297	551	698	821	1,033	1,731	2,864	2,705	2,614	1,836	1,099	371
群馬	17,764	(7-9)	(7-9)	(4-6)	13	38	76	172	254	502	747	862	1,025	1,645	2,940	3,062	2,670	1,985	1,223	527
埼玉	36,674	49	44	51	41	67	149	326	571	1,052	1,580	1,718	2,058	3,071	5,946	6,570	6,324	4,454	1,914	689
千葉	43,699	41	28	30	68	102	201	407	730	1,283	1,820	1,960	2,538	3,919	7,360	7,574	7,229	5,077	2,449	883
東京	118,508	377	182	165	196	394	900	1,750	2,733	4,724	6,751	7,253	8,608	11,053	18,089	17,755	16,693	12,597	6,082	2,206
神奈川	59,690	84	55	58	76	121	305	596	1,077	1,872	2,773	3,106	3,517	5,067	9,278	10,068	9,734	6,902	3,670	1,331
新潟	18,571	24	14	17	20	51	98	186	293	492	659	811	1,134	1,873	3,213	2,845	2,826	2,242	1,294	479
富山	9,654	(7-9)	(7-9)	(7-9)	14	21	47	68	125	259	329	401	506	798	1,549	1,575	1,456	1,285	809	388
石川	10,832	14	15	(7-9)	16	24	63	94	138	283	417	443	660	1,030	1,974	1,824	1,591	1,157	742	338
福井	6,642	(4-6)	(7-9)	(4-6)	12	21	39	83	107	179	244	282	389	633	1,129	989	908	854	538	217
山梨	5,471	(4-6)	(4-6)	(4-6)	(7-9)	10	36	61	79	151	229	258	348	512	925	833	860	654	354	141
長野	16,411	24	10	10	32	34	77	157	251	479	616	649	952	1,412	2,404	2,523	2,608	2,031	1,414	728
岐阜	14,470	19	13	10	16	39	68	152	228	388	522	562	857	1,230	2,373	2,365	2,389	1,797	1,012	430
静岡	29,179	24	16	16	47	64	132	282	518	876	1,096	1,176	1,677	2,601	4,953	4,902	4,620	3,477	1,877	825
愛知	50,675	110	65	97	83	140	236	559	897	1,604	2,269	2,556	3,103	4,444	8,101	8,630	7,910	5,844	2,927	1,100
三重	13,320	(7-9)	(4-6)	14	17	38	64	121	226	390	528	592	760	1,142	2,038	2,027	2,078	1,763	1,021	486
滋賀	12,024	14	(7-9)	(7-9)	15	22	92	131	219	368	464	548	697	1,069	1,965	1,797	1,809	1,420	919	461
京都	22,843	43	24	25	39	58	137	242	400	645	923	1,000	1,261	1,944	3,798	3,819	3,588	2,824	1,431	642
大阪	84,402	116	57	72	128	236	490	873	1,417	2,456	3,467	4,045	4,973	6,901	13,606	14,107	14,465	10,263	4,958	1,772
兵庫	39,991	58	35	45	55	116	231	421	652	1,092	1,472	1,751	2,217	3,550	6,601	6,623	6,600	4,972	2,543	957
奈良	11,467	13	(4-6)	(4-6)	12	18	48	83	157	270	381	465	666	960	1,878	1,974	2,014	1,431	769	316
和歌山	9,869	11	(1-3)	(4-6)	(4-6)	16	54	78	114	203	313	346	499	879	1,664	1,638	1,662	1,364	719	296
鳥取	6,824	(1-3)	(4-6)	(4-6)	(4-6)	14	38	50	93	133	196	253	392	630	1,147	1,040	990	917	580	335
島根	6,500	(7-9)	(1-3)	(1-3)	(1-3)	11	32	57	98	160	161	244	321	599	1,059	928	968	951	587	310
岡山	17,088	31	22	28	39	62	125	184	313	492	656	755	1,004	1,506	2,828	2,765	2,469	2,070	1,212	527
広島	25,182	32	32	31	45	73	155	269	388	703	1,019	1,029	1,491	2,204	4,021	4,089	3,933	3,140	1,754	774
山口	9,750	16	(1-3)	(4-6)	14	11	37	75	111	217	280	305	532	867	1,655	1,636	1,566	1,281	784	355
徳島	6,058	(4-6)	10	(1-3)	(7-9)	(7-9)	37	76	76	153	219	262	352	564	1,082	854	887	813	477	173
香川	7,235	(1-3)	(4-6)	(1-3)	(7-9)	16	51	60	125	196	249	274	431	679	1,253	1,136	1,129	840	550	230
愛媛	13,127	15	18	17	16	33	83	154	224	401	468	531	795	1,213	2,212	2,116	1,893	1,524	992	422
高知	6,163	(4-6)	0	(4-6)	(4-6)	12	32	79	81	158	209	246	330	592	1,060	955	854	818	508	216
福岡	37,748	75	34	48	50	101	213	430	730	1,148	1,486	1,782	2,432	3,762	6,460	5,707	5,551	4,367	2,364	1,008
佐賀	5,344	(7-9)	(1-3)	(4-6)	(4-6)	13	32	57	80	131	190	235	320	536	849	777	818	691	415	181
長崎	11,027	19	(7-9)	(4-6)	12	23	66	112	146	258	323	413	686	1,137	1,884	1,620	1,682	1,447	839	347
熊本	16,091	19	19	17	17	50	92	202	272	445	586	664	1,076	1,598	2,626	2,257	2,228	2,053	1,287	583
大分	8,159	(7-9)	(4-6)	(7-9)	(4-6)	20	58	100	131	204	275	299	412	790	1,369	1,246	1,192	1,095	671	272
宮崎	5,105	(4-6)	(4-6)	14	11	21	43	106	121	174	199	219	307	558	788	744	709	585	349	148
鹿児島	12,712	22	10	14	19	33	62	136	192	319	416	547	833	1,340	2,066	1,749	1,818	1,598	1,038	500
沖縄	11,120	29	13	15	18	34	77	163	252	396	540	603	812	1,262	1,716	1,216	1,413	1,291	823	447

付表3-2 登録数:都道府県、5歳年齢階級別、男性

2017年

	総数	0-4	5-9	10-14	15-19	20-24	25-29	30-34	35-39	40-44	45-49	50-54	55-59	60-64	65-69	70-74	75-79	80-84	85-89	90-
全体	556,620	840	500	536	671	926	1,378	2,146	3,717	7,004	11,488	17,839	30,312	53,577	102,826	103,750	99,737	72,593	35,579	11,201
北海道	25,939	20	12	24	23	40	54	86	161	292	500	798	1,443	2,536	4,971	4,789	4,423	3,455	1,767	545
青森	7,614	(1-3)	0	(1-3)	(4-6)	(7-9)	15	20	51	69	147	234	480	833	1,460	1,326	1,308	1,082	444	128
岩手	6,252	(4-6)	0	(4-6)	(7-9)	(1-3)	13	23	34	62	101	186	339	671	1,172	1,127	1,133	879	360	131
宮城	8,422	(7-9)	(7-9)	(4-6)	12	21	39	43	67	109	179	290	550	990	1,669	1,453	1,325	1,006	507	143
秋田	6,001	(1-3)	(1-3)	(1-3)	(1-3)	11	10	25	22	66	93	155	370	618	1,148	1,025	1,014	813	469	151
山形	5,732	(1-3)	(4-6)	(4-6)	12	10	11	17	28	55	89	147	280	579	1,060	1,025	986	807	453	161
福島	7,293	15	10	(7-9)	16	13	20	35	53	77	125	224	442	822	1,439	1,236	1,180	908	500	169
茨城	11,450	14	(7-9)	11	10	15	32	37	64	162	231	329	571	1,087	2,084	2,161	2,274	1,423	715	221
栃木	9,678	12	(1-3)	(4-6)	(7-9)	16	21	38	66	113	199	357	527	994	1,868	1,836	1,720	1,161	580	155
群馬	10,123	(4-6)	(7-9)	(1-3)	(7-9)	18	21	39	49	113	187	330	527	955	1,865	2,058	1,755	1,250	682	252
埼玉	20,931	35	22	35	18	31	40	60	125	232	445	672	952	1,802	3,709	4,325	4,244	2,802	1,098	284
千葉	25,079	29	17	18	30	39	57	99	159	330	524	761	1,265	2,288	4,616	5,003	4,834	3,202	1,398	410
東京	63,922	218	96	88	85	162	250	412	682	1,116	1,840	2,828	4,347	6,546	11,434	11,371	10,486	7,606	3,340	1,015
神奈川	32,931	40	23	29	38	35	81	130	221	409	698	1,105	1,662	2,926	5,726	6,546	6,397	4,256	2,024	585
新潟	10,823	10	(7-9)	11	12	20	29	35	63	115	210	323	573	1,138	2,136	1,922	1,866	1,415	726	212
富山	5,452	(1-3)	(1-3)	(4-6)	(7-9)	(1-3)	11	12	32	76	100	161	256	488	974	987	972	760	431	172
石川	6,155	(4-6)	(7-9)	(4-6)	(4-6)	(4-6)	13	27	38	76	119	174	316	620	1,300	1,155	1,069	709	378	132
福井	3,766	(1-3)	(4-6)	(1-3)	(7-9)	(7-9)	(7-9)	22	29	46	76	122	203	392	703	640	596	505	299	101
山梨	3,168	0	(1-3)	(1-3)	(1-3)	(4-6)	12	10	13	30	71	104	167	312	620	556	558	432	206	67
長野	9,154	15	(7-9)	(4-6)	15	10	17	29	50	108	140	251	461	817	1,522	1,687	1,691	1,191	806	332
岐阜	8,129	10	(7-9)	(4-6)	(7-9)	15	14	31	39	102	146	217	397	725	1,469	1,568	1,545	1,072	584	173
静岡	16,537	17	(4-6)	(7-9)	24	19	35	70	110	215	318	432	834	1,528	3,158	3,203	3,001	2,152	1,036	373
愛知	29,062	50	45	62	41	71	80	147	213	448	692	1,023	1,570	2,602	5,194	5,836	5,281	3,600	1,632	475
三重	7,392	(1-3)	(4-6)	(7-9)	(4-6)	14	17	22	42	88	138	211	373	637	1,289	1,332	1,321	1,083	590	215
滋賀	6,920	11	(1-3)	(4-6)	(7-9)	(4-6)	26	24	57	93	137	221	350	658	1,295	1,202	1,239	887	506	194
京都	12,805	26	16	11	18	20	35	38	86	151	267	382	611	1,161	2,382	2,468	2,355	1,761	775	242
大阪	47,341	61	37	32	71	93	113	143	294	548	993	1,607	2,545	4,079	8,587	9,087	9,251	6,293	2,756	751
兵庫	22,705	34	22	23	24	45	53	64	119	244	428	618	1,107	2,094	4,133	4,378	4,397	3,067	1,419	436
奈良	6,510	(7-9)	(4-6)	(1-3)	(4-6)	(4-6)	11	16	29	61	111	158	314	535	1,188	1,287	1,275	901	465	133
和歌山	5,840	(4-6)	(1-3)	(1-3)	(4-6)	(1-3)	(7-9)	12	17	52	77	144	269	534	1,101	1,112	1,116	841	412	130
鳥取	3,887	(1-3)	(4-6)	(1-3)	(1-3)	(4-6)	(7-9)	(7-9)	20	36	62	89	195	400	750	684	608	559	316	135
島根	3,772	(4-6)	(1-3)	(1-3)	0	(7-9)	(4-6)	(7-9)	14	36	60	100	159	352	731	637	646	570	323	116
岡山	9,678	18	14	14	22	22	19	39	79	127	192	318	511	935	1,784	1,819	1,566	1,272	692	235
広島	14,219	24	18	17	20	24	28	65	78	162	273	394	766	1,344	2,578	2,693	2,585	1,918	931	301
山口	5,690	12	(1-3)	(1-3)	(7-9)	(1-3)	10	16	27	58	87	119	272	521	1,080	1,083	1,005	817	432	137
徳島	3,496	(1-3)	(4-6)	0	(1-3)	(1-3)	(4-6)	15	23	38	61	99	197	324	732	567	602	481	265	75
香川	4,167	(1-3)	(1-3)	(1-3)	(1-3)	(4-6)	13	11	37	46	69	113	231	410	795	777	709	505	346	92
愛媛	7,225	10	(7-9)	11	10	(7-9)	15	17	41	104	113	193	366	691	1,433	1,406	1,193	875	537	195
高知	3,338	(1-3)	0	(1-3)	(1-3)	(1-3)	(4-6)	(7-9)	17	29	47	84	150	351	667	610	554	473	253	80
福岡	20,353	35	22	23	28	33	49	70	143	279	449	673	1,219	2,161	3,995	3,654	3,383	2,581	1,184	372
佐賀	2,909	(4-6)	0	(1-3)	(1-3)	(7-9)	(1-3)	(7-9)	15	32	52	72	166	307	537	528	490	393	215	76
長崎	6,206	(7-9)	(1-3)	(1-3)	(4-6)	(4-6)	10	16	26	51	95	161	337	696	1,211	1,015	1,072	872	454	168
熊本	8,594	(7-9)	14	(7-9)	12	17	14	18	52	110	143	218	523	877	1,587	1,435	1,408	1,204	720	227
大分	4,399	(1-3)	(1-3)	(1-3)	(4-6)	(4-6)	(7-9)	19	25	38	77	119	199	430	813	786	764	637	367	102
宮崎	2,691	(1-3)	(1-3)	(4-6)	(1-3)	(4-6)	(4-6)	(7-9)	20	36	45	74	119	318	512	475	456	357	180	69
鹿児島	6,854	16	(4-6)	(4-6)	10	(4-6)	14	22	28	68	123	210	390	757	1,252	1,088	1,162	959	549	190
沖縄	6,016	17	(7-9)	(7-9)	(7-9)	12	21	30	59	96	159	239	411	736	1,097	792	922	801	457	143

付表3-3 登録数:都道府県、5歳年齢階級別、女性

2017年

	総数	0-4	5-9	10-14	15-19	20-24	25-29	30-34	35-39	40-44	45-49	50-54	55-59	60-64	65-69	70-74	75-79	80-84	85-89	90-
全体	436,791	671	390	484	705	1,590	4,220	8,590	13,386	22,453	29,142	28,442	30,405	37,450	59,095	54,725	54,329	46,341	29,146	15,227
北海道	21,219	20	11	12	21	68	208	418	596	989	1,145	1,313	1,454	1,918	3,045	2,721	2,674	2,330	1,516	760
青森	5,767	(4-6)	(1-3)	(4-6)	(4-6)	16	54	103	167	250	301	319	404	490	762	702	793	738	438	212
岩手	4,805	(1-3)	(1-3)	(7-9)	(7-9)	(7-9)	28	75	120	190	249	277	340	460	602	554	691	584	395	214
宮城	6,363	16	(4-6)	(7-9)	10	15	48	118	194	297	358	356	481	648	931	763	777	706	417	215
秋田	4,355	0	0	(4-6)	(4-6)	11	27	61	97	163	219	240	276	415	560	496	533	612	383	251
山形	4,199	(4-6)	(4-6)	(4-6)	(1-3)	13	44	104	111	195	215	235	296	387	504	489	492	510	382	206
福島	5,425	(7-9)	10	(7-9)	19	22	50	103	188	251	322	367	402	517	735	550	666	533	440	235
茨城	8,188	14	11	12	10	23	78	131	234	423	586	545	585	755	1,056	1,018	1,049	838	545	275
栃木	7,320	(4-6)	(1-3)	(7-9)	(7-9)	38	70	147	231	438	499	464	506	737	996	869	894	675	519	216
群馬	7,641	(4-6)	(1-3)	(1-3)	(4-6)	20	55	133	205	389	560	532	498	690	1,075	1,004	915	735	541	275
埼玉	15,743	14	22	16	23	36	109	266	446	820	1,135	1,046	1,106	1,269	2,237	2,245	2,080	1,652	816	405
千葉	18,620	12	11	12	38	63	144	308	571	953	1,296	1,199	1,273	1,631	2,744	2,571	2,395	1,875	1,051	473
東京	54,586	159	86	77	111	232	650	1,338	2,051	3,608	4,911	4,425	4,261	4,507	6,655	6,384	6,207	4,991	2,742	1,191
神奈川	26,759	44	32	29	38	86	224	466	856	1,463	2,075	2,001	1,855	2,141	3,552	3,522	3,337	2,646	1,646	746
新潟	7,748	14	(7-9)	(4-6)	(7-9)	31	69	151	230	377	449	488	561	735	1,077	923	960	827	568	267
富山	4,202	(4-6)	(4-6)	(1-3)	(7-9)	19	36	56	93	183	229	240	250	310	575	588	484	525	378	216
石川	4,677	(7-9)	(7-9)	(4-6)	10	18	50	67	100	207	298	269	344	410	674	669	522	448	364	206
福井	2,876	(1-3)	(1-3)	(1-3)	(4-6)	14	32	61	78	133	168	160	186	241	426	349	312	349	239	116
山梨	2,303	(4-6)	(1-3)	(1-3)	(4-6)	(4-6)	24	51	66	121	158	154	181	200	305	277	302	222	148	74
長野	7,257	(7-9)	(1-3)	(4-6)	17	24	60	128	201	371	476	398	491	595	882	836	917	840	608	396
岐阜	6,341	(7-9)	(4-6)	(4-6)	(7-9)	24	54	121	189	286	376	345	460	505	904	797	844	725	428	257
静岡	12,642	(7-9)	11	(7-9)	23	45	97	212	408	661	778	744	843	1,073	1,795	1,699	1,619	1,325	841	452
愛知	21,613	60	20	35	42	69	156	412	684	1,156	1,577	1,533	1,533	1,842	2,907	2,794	2,629	2,244	1,295	625
三重	5,928	(4-6)	(1-3)	(7-9)	12	24	47	99	184	302	390	381	387	505	749	695	757	680	431	271
滋賀	5,104	(1-3)	(4-6)	(1-3)	(7-9)	17	66	107	162	275	327	327	347	411	670	595	570	533	413	267
京都	10,038	17	(7-9)	14	21	38	102	204	314	494	656	618	650	783	1,416	1,351	1,233	1,063	656	400
大阪	37,061	55	20	40	57	143	377	730	1,123	1,908	2,474	2,438	2,428	2,822	5,019	5,020	5,214	3,970	2,202	1,021
兵庫	17,286	24	13	22	31	71	178	357	533	848	1,044	1,133	1,110	1,456	2,468	2,245	2,203	1,905	1,124	521
奈良	4,957	(4-6)	(1-3)	(4-6)	(4-6)	13	37	67	128	209	270	307	352	425	690	687	739	530	304	183
和歌山	4,029	(4-6)	0	(1-3)	(1-3)	14	47	66	97	151	236	202	230	345	563	526	546	523	307	166
鳥取	2,937	(1-3)	0	(1-3)	(1-3)	(7-9)	29	42	73	97	134	164	197	230	397	356	382	358	264	200
島根	2,728	(1-3)	(1-3)	(1-3)	(1-3)	(4-6)	27	49	84	124	101	144	162	247	328	291	322	381	264	194
岡山	7,410	13	(7-9)	14	17	40	106	145	234	365	464	437	493	571	1,044	946	903	798	520	292
広島	10,963	(7-9)	14	14	25	49	127	204	310	541	746	635	725	860	1,443	1,396	1,348	1,222	823	473
山口	4,060	(4-6)	0	(4-6)	(7-9)	(7-9)	27	59	84	159	193	186	260	346	575	553	561	464	352	218
徳島	2,562	(1-3)	(4-6)	(1-3)	(4-6)	(4-6)	31	61	53	115	158	163	155	240	350	287	285	332	212	98
香川	3,068	0	(1-3)	(1-3)	(4-6)	11	38	49	88	150	180	161	200	269	458	359	420	335	204	138
愛媛	5,902	(4-6)	10	(4-6)	(4-6)	26	68	137	183	297	355	338	429	522	779	710	700	649	455	227
高知	2,825	(1-3)	0	(1-3)	(1-3)	10	26	70	64	129	162	162	180	241	393	345	300	345	255	136
福岡	17,395	40	12	25	22	68	164	360	587	869	1,037	1,109	1,213	1,601	2,465	2,053	2,168	1,786	1,180	636
佐賀	2,435	(4-6)	(1-3)	(1-3)	(1-3)	(4-6)	30	49	65	99	138	163	154	229	312	249	328	298	200	105
長崎	4,821	10	(4-6)	(1-3)	(7-9)	19	56	96	120	207	228	252	349	441	673	605	610	575	385	179
熊本	7,497	12	(4-6)	(7-9)	(4-6)	33	78	184	220	335	443	446	553	721	1,039	822	820	849	567	356
大分	3,760	(4-6)	(1-3)	(4-6)	(1-3)	16	50	81	106	166	198	180	213	360	556	460	428	458	304	170
宮崎	2,414	(1-3)	(1-3)	(7-9)	(7-9)	17	38	97	101	138	154	145	188	240	276	269	253	228	169	79
鹿児島	5,858	(4-6)	(4-6)	(7-9)	(7-9)	27	48	114	164	251	293	337	443	583	814	661	656	639	489	310
沖縄	5,104	12	(4-6)	(4-6)	10	22	56	133	193	300	381	364	401	526	619	424	491	490	366	304

	総数	診断のみ	自施設診断 自施設治療開始	自施設診断 自施設治療継続	他施設診断 自施設治療開始	他施設診断 自施設治療継続	初回治療終了後
全体	993,411	71,533	622,121	1,770	185,619	31,710	80,658
北海道	47,158	3,129	29,981	96	8,416	1,927	3,609
青森	13,381	1,274	8,129	28	2,767	323	860
岩手	11,057	880	6,433	28	2,511	430	775
宮城	14,785	1,177	8,974	31	3,061	504	1,038
秋田	10,356	862	6,995	38	1,769	260	432
山形	9,931	587	6,759	13	1,767	333	472
福島	12,718	861	7,501	21	2,779	440	1,116
茨城	19,638	1,526	13,036	31	3,065	598	1,382
栃木	16,998	1,423	10,956	20	2,968	460	1,171
群馬	17,764	1,506	10,738	12	3,373	661	1,474
埼玉	36,674	3,232	22,744	44	6,659	1,242	2,753
千葉	43,699	3,641	26,642	81	8,249	1,120	3,966
東京	118,508	7,763	69,116	123	25,354	3,846	12,306
神奈川	59,690	3,976	37,028	90	10,855	2,327	5,414
新潟	18,571	1,119	12,344	16	3,864	300	928
富山	9,654	567	6,852	25	1,433	215	562
石川	10,832	940	6,822	27	1,876	371	796
福井	6,642	337	4,657	12	1,114	146	376
山梨	5,471	330	3,713	(4-6)	886	216	320
長野	16,411	1,135	10,519	46	2,998	532	1,181
岐阜	14,470	983	9,973	28	2,271	268	947
静岡	29,179	2,186	19,005	33	5,375	774	1,806
愛知	50,675	2,685	33,415	110	9,435	1,297	3,733
三重	13,320	1,193	8,982	31	2,019	235	860
滋賀	12,024	717	8,164	29	1,530	438	1,146
京都	22,843	1,429	15,158	34	3,368	726	2,128
大阪	84,402	5,659	52,846	127	14,896	2,986	7,888
兵庫	39,991	2,987	25,407	79	7,227	1,195	3,096
奈良	11,467	728	7,542	11	2,108	333	745
和歌山	9,869	808	5,954	46	1,753	227	1,081
鳥取	6,824	559	4,869	10	852	136	398
島根	6,500	507	4,371	51	1,014	126	431
岡山	17,088	1,318	10,403	25	3,459	493	1,390
広島	25,182	1,723	16,960	36	4,437	559	1,467
山口	9,750	761	6,408	21	1,597	273	690
徳島	6,058	456	4,071	(7-9)	1,018	243	263
香川	7,235	606	4,509	(4-6)	1,483	214	418
愛媛	13,127	1,053	7,743	22	2,695	240	1,374
高知	6,163	494	3,782	15	1,180	227	465
福岡	37,748	2,600	22,473	45	8,069	1,224	3,337
佐賀	5,344	412	3,194	(4-6)	1,179	208	347
長崎	11,027	729	6,923	15	2,382	343	635
熊本	16,091	1,582	9,174	52	3,083	815	1,385
大分	8,159	522	4,975	33	1,635	361	633
宮崎	5,105	455	2,944	(7-9)	1,062	256	379
鹿児島	12,712	1,209	6,106	75	3,184	562	1,576
沖縄	11,120	907	6,831	29	1,544	700	1,109

	総数	自主	他施設 紹介	他疾患 経過観察	その他	不明
全体	993,411	99,054	683,898	195,016	15,102	341
北海道	47,158	6,847	30,344	9,316	633	18
青森	13,381	1,510	9,143	2,365	356	(7-9)
岩手	11,057	1,092	7,850	1,948	161	(4-6)
宮城	14,785	617	11,376	2,636	143	13
秋田	10,356	1,823	5,877	2,495	154	(7-9)
山形	9,931	1,181	6,783	1,742	224	(1-3)
福島	12,718	1,817	8,413	2,256	207	25
茨城	19,638	2,767	12,744	3,686	439	(1-3)
栃木	16,998	2,544	11,185	3,108	160	(1-3)
群馬	17,764	1,696	13,098	2,693	270	(7-9)
埼玉	36,674	3,071	25,874	6,986	731	12
千葉	43,699	4,934	29,731	8,385	639	10
東京	118,508	10,235	82,112	24,462	1,668	31
神奈川	59,690	4,694	42,372	11,392	1,217	15
新潟	18,571	1,807	12,039	4,466	252	(7-9)
富山	9,654	1,270	5,895	2,300	189	0
石川	10,832	1,420	6,964	2,289	151	(7-9)
福井	6,642	1,053	4,054	1,521	14	0
山梨	5,471	478	3,962	975	56	0
長野	16,411	1,535	10,963	3,722	188	(1-3)
岐阜	14,470	1,482	9,573	3,176	237	(1-3)
静岡	29,179	2,035	21,207	5,442	492	(1-3)
愛知	50,675	5,056	34,849	9,776	985	(7-9)
三重	13,320	1,701	9,137	2,407	62	13
滋賀	12,024	1,593	7,608	2,515	302	(4-6)
京都	22,843	2,564	14,478	5,443	346	12
大阪	84,402	8,345	58,026	16,631	1,362	38
兵庫	39,991	3,018	28,015	8,453	502	(1-3)
奈良	11,467	1,570	7,554	2,188	149	(4-6)
和歌山	9,869	921	6,740	2,028	178	(1-3)
鳥取	6,824	916	4,292	1,534	80	(1-3)
島根	6,500	860	4,081	1,446	112	(1-3)
岡山	17,088	1,633	11,548	3,737	164	(4-6)
広島	25,182	1,705	17,949	5,210	317	(1-3)
山口	9,750	1,212	6,606	1,815	114	(1-3)
徳島	6,058	271	4,540	1,167	80	0
香川	7,235	759	4,878	1,500	98	0
愛媛	13,127	1,371	9,028	2,572	146	10
高知	6,163	579	4,510	992	82	0
福岡	37,748	2,789	27,309	7,191	442	17
佐賀	5,344	474	3,929	891	50	0
長崎	11,027	501	8,160	2,192	165	(7-9)
熊本	16,091	1,282	12,129	2,385	292	(1-3)
大分	8,159	781	6,009	1,309	57	(1-3)
宮崎	5,105	193	4,341	476	94	(1-3)
鹿児島	12,712	1,277	9,699	1,556	172	(7-9)
沖縄	11,120	1,775	6,924	2,241	170	10

	総数	がん検診 健診等	他疾患 経過観察	剖検発見	その他	不明
全体	993,411	153,441	324,752	77	465,786	49,355
北海道	47,158	5,239	16,137	(4-6)	23,658	2,119
青森	13,381	2,448	4,533	(1-3)	6,054	345
岩手	11,057	1,844	3,667	(1-3)	4,941	604
宮城	14,785	2,846	4,748	0	6,625	566
秋田	10,356	1,449	3,782	(4-6)	4,899	220
山形	9,931	2,016	3,140	0	4,508	267
福島	12,718	2,115	3,714	(1-3)	6,279	608
茨城	19,638	3,319	5,545	(1-3)	10,117	656
栃木	16,998	2,780	5,200	0	8,252	766
群馬	17,764	3,698	4,576	(4-6)	8,656	830
埼玉	36,674	6,433	10,483	(1-3)	17,758	1,998
千葉	43,699	6,626	14,011	(1-3)	20,369	2,691
東京	118,508	21,410	38,864	10	50,767	7,457
神奈川	59,690	10,091	19,333	(1-3)	26,977	3,286
新潟	18,571	3,617	6,865	0	7,430	659
富山	9,654	1,794	3,288	0	4,259	313
石川	10,832	1,735	3,783	0	4,811	503
福井	6,642	958	2,259	(1-3)	3,258	166
山梨	5,471	1,121	1,657	0	2,593	100
長野	16,411	2,767	5,704	0	7,151	789
岐阜	14,470	1,994	4,972	(1-3)	7,006	497
静岡	29,179	5,026	9,016	(4-6)	14,309	824
愛知	50,675	8,386	15,405	(1-3)	24,757	2,125
三重	13,320	2,208	3,975	(1-3)	6,585	551
滋賀	12,024	1,760	3,630	(1-3)	5,997	635
京都	22,843	3,112	8,429	(1-3)	10,023	1,276
大阪	84,402	10,082	27,602	(7-9)	41,980	4,729
兵庫	39,991	4,738	14,663	(1-3)	18,878	1,709
奈良	11,467	1,431	3,862	(1-3)	5,518	654
和歌山	9,869	1,014	3,551	(1-3)	4,687	616
鳥取	6,824	1,178	2,174	0	2,824	648
島根	6,500	1,121	2,344	0	2,732	303
岡山	17,088	2,681	6,308	(1-3)	7,193	905
広島	25,182	3,985	9,397	0	10,961	839
山口	9,750	1,348	3,137	(1-3)	4,987	277
徳島	6,058	800	2,207	(1-3)	2,877	173
香川	7,235	1,173	2,534	0	3,169	359
愛媛	13,127	1,471	4,678	(1-3)	6,010	967
高知	6,163	758	1,936	0	3,186	283
福岡	37,748	4,712	12,369	(1-3)	18,879	1,785
佐賀	5,344	719	1,796	(1-3)	2,598	228
長崎	11,027	1,442	3,950	0	5,117	518
熊本	16,091	2,571	4,743	(1-3)	7,589	1,187
大分	8,159	1,065	2,758	0	3,899	437
宮崎	5,105	772	1,164	0	2,924	245
鹿児島	12,712	1,807	3,536	0	6,406	963
沖縄	11,120	1,781	3,327	0	5,333	679

2017年 全施設
付表7-1 胃癌登録数:都道府県

	総数	0期	I期	IA期	IB期	II期	IIA期	IIB期	III期	IIIA期	IIIB期	IIIC期	IV期	不明	その他
全体	91,354	35	56,686	50,180	6,349	10,029	5,573	4,439	6,973	3,253	2,555	1,143	13,097	4,504	30
北海道	4,045	(7-9)	2,404	2,091	298	520	295	223	320	148	114	56	580	211	(1-3)
青森	1,292	0	784	652	131	147	79	67	114	53	40	21	199	47	(1-3)
岩手	1,263	0	848	723	121	120	81	39	81	35	36	10	158	56	0
宮城	1,651	0	1,206	1,116	88	140	86	53	74	31	28	15	172	57	(1-3)
秋田	1,313	(1-3)	736	660	74	161	89	72	97	48	35	14	198	119	(1-3)
山形	1,282	(1-3)	850	750	99	155	87	68	98	45	39	13	156	22	0
福島	1,409	0	982	860	120	120	68	52	91	45	35	11	170	46	0
茨城	1,748	0	983	820	159	217	114	103	152	69	50	33	316	80	0
栃木	1,671	0	917	805	111	215	118	97	166	72	60	34	252	121	0
群馬	1,594	(1-3)	894	762	129	178	97	80	150	64	57	28	258	112	0
埼玉	3,319	(1-3)	1,963	1,695	262	390	218	172	250	110	101	37	526	186	(1-3)
千葉	4,064	(1-3)	2,485	2,192	291	440	247	192	285	138	112	35	632	221	0
東京	9,357	(1-3)	6,043	5,404	613	997	527	467	627	317	216	91	1,187	499	(1-3)
神奈川	4,929	(1-3)	3,152	2,778	358	500	274	226	355	157	133	64	720	200	(1-3)
新潟	2,535	0	1,767	1,648	117	216	120	96	147	78	47	22	264	139	(1-3)
富山	1,173	0	749	688	61	124	64	60	94	33	36	25	172	34	0
石川	1,248	(1-3)	825	749	75	118	65	53	101	47	34	20	166	37	0
福井	710	0	465	430	34	67	39	28	63	26	23	14	97	18	0
山梨	377	(1-3)	222	188	33	42	29	13	34	20	12	(1-3)	43	35	0
長野	1,418	0	920	810	109	122	75	47	106	44	38	24	196	74	0
岐阜	1,445	0	815	712	100	188	103	85	160	58	59	43	241	41	0
静岡	2,683	0	1,652	1,457	191	261	142	119	199	88	77	34	437	134	0
愛知	4,207	0	2,092	1,759	328	609	346	263	360	180	122	58	861	283	(1-3)
三重	1,127	(7-9)	629	558	63	146	87	59	111	54	40	13	171	63	0
滋賀	1,095	0	628	546	82	137	77	60	81	37	33	11	194	55	0
京都	2,276	0	1,451	1,335	115	219	117	102	154	71	57	26	305	147	0
大阪	7,925	(1-3)	4,922	4,391	513	835	443	389	669	328	236	100	1,177	316	(4-6)
兵庫	3,912	(1-3)	2,403	2,139	261	444	241	203	310	158	121	31	571	182	0
奈良	1,216	0	806	738	67	125	73	52	98	51	31	16	161	26	0
和歌山	1,058	0	630	556	73	108	51	57	77	35	28	14	117	125	(1-3)
鳥取	729	0	465	409	56	80	51	29	60	29	23	(7-9)	102	22	0
島根	739	0	500	449	51	74	36	38	39	15	19	(4-6)	92	34	0
岡山	1,600	0	1,086	971	114	174	96	78	108	50	40	18	191	41	0
広島	2,558	(1-3)	1,708	1,557	150	259	153	104	184	83	69	32	297	107	(1-3)
山口	952	0	535	469	64	107	65	42	85	45	34	(4-6)	128	97	0
徳島	603	0	325	286	39	90	43	47	56	25	21	10	98	34	0
香川	754	0	521	475	45	79	44	35	48	13	22	12	89	17	0
愛媛	1,294	0	794	687	103	169	105	64	94	39	43	11	200	37	0
高知	594	0	360	315	44	76	45	31	62	17	29	16	78	18	0
福岡	3,231	(1-3)	2,055	1,819	229	343	187	155	245	136	67	42	454	129	(1-3)
佐賀	563	0	366	335	31	43	18	25	53	22	21	10	82	19	0
長崎	971	0	673	603	69	101	64	37	52	24	24	(1-3)	108	36	(1-3)
熊本	1,159	(1-3)	770	691	79	100	53	47	76	36	24	16	139	72	(1-3)
大分	666	0	387	323	62	65	39	26	53	18	17	18	102	58	(1-3)
宮崎	231	0	121	103	17	33	25	(7-9)	18	(7-9)	(4-6)	(4-6)	38	21	0
鹿児島	864	0	522	455	66	106	59	45	79	30	33	16	104	52	(1-3)
沖縄	504	(1-3)	275	221	54	69	38	31	37	22	14	(1-3)	98	24	0

※1 亜分類が不明の場合があるため、必ずしも合計と一致しない。

	総数	0期	I期	IA期	IB期	II期	IIA期	IIB期	III期	IIIA期	IIIB期	IIIC期	IV期	術前治療	不明	その他
全体	72,068	0	53,620	49,808	3,799	6,912	3,779	3,133	6,862	2,357	2,368	2,137	2,778	1,615	260	21
北海道	3,121	0	2,242	2,057	184	325	203	122	341	109	129	103	133	53	21	(4-6)
青森	989	0	713	663	50	95	47	48	104	36	31	37	47	29	(1-3)	0
岩手	988	0	733	687	45	91	52	39	93	30	33	30	44	12	15	0
宮城	1,352	0	1,114	1,063	49	105	72	33	86	29	28	29	25	13	(7-9)	0
秋田	1,002	0	743	686	57	110	58	52	96	29	34	33	26	22	(1-3)	(1-3)
山形	1,027	0	763	708	55	111	60	51	98	29	35	34	34	15	(4-6)	(1-3)
福島	1,114	0	879	829	50	90	46	44	80	25	32	23	32	22	11	0
茨城	1,295	0	920	826	94	132	66	66	147	48	56	43	64	19	13	0
栃木	1,292	0	905	834	70	134	71	63	163	40	58	65	67	21	(1-3)	0
群馬	1,184	0	839	779	60	127	65	62	152	54	46	52	48	(7-9)	(4-6)	(4-6)
埼玉	2,575	0	1,856	1,716	139	284	154	130	280	108	94	78	104	46	(4-6)	0
千葉	3,126	0	2,346	2,175	170	275	142	133	282	106	89	87	132	75	16	0
東京	7,597	0	5,771	5,364	406	685	381	304	682	245	221	216	280	158	21	0
神奈川	3,854	0	2,978	2,778	199	339	171	168	354	107	131	116	103	72	(7-9)	0
新潟	2,132	0	1,728	1,626	102	161	88	73	122	54	44	24	52	64	(4-6)	0
富山	879	0	666	622	44	89	50	39	77	27	24	26	39	(7-9)	0	0
石川	958	0	751	706	45	58	30	28	92	28	35	29	26	25	(4-6)	0
福井	564	0	427	406	21	57	30	27	43	14	16	13	21	13	(1-3)	0
山梨	301	0	206	187	19	36	18	18	35	11	14	10	19	(1-3)	(1-3)	0
長野	1,086	0	826	761	65	101	52	49	81	30	29	22	62	12	(4-6)	0
岐阜	1,112	0	756	704	52	122	68	54	142	38	48	56	59	31	(1-3)	0
静岡	2,034	0	1,535	1,420	114	203	105	98	179	66	54	59	64	36	16	(1-3)
愛知	2,992	0	2,007	1,812	195	374	200	174	404	143	125	136	151	52	(4-6)	0
三重	872	0	615	573	42	103	61	42	115	42	41	32	28	10	(1-3)	0
滋賀	801	0	593	549	44	72	34	38	84	35	24	25	26	26	0	0
京都	1,814	0	1,407	1,331	76	164	73	91	145	45	46	54	41	47	10	0
大阪	6,322	0	4,682	4,351	331	570	328	242	565	192	202	171	239	233	29	(4-6)
兵庫	3,144	0	2,296	2,148	147	289	162	127	339	125	104	110	132	82	(4-6)	0
奈良	988	0	730	680	50	92	49	43	90	31	29	30	45	29	(1-3)	0
和歌山	881	0	678	635	43	74	39	35	80	29	32	19	23	25	(1-3)	0
鳥取	590	0	418	378	40	64	37	27	52	19	17	16	28	25	(1-3)	0
島根	576	0	460	434	26	45	18	27	41	11	13	17	16	10	(4-6)	0
岡山	1,329	0	1,007	945	62	139	73	66	102	37	38	27	56	25	0	0
広島	2,160	0	1,684	1,576	108	175	116	59	152	52	60	40	83	61	(4-6)	0
山口	771	0	544	500	44	91	47	44	71	25	26	20	45	16	(4-6)	0
徳島	476	0	333	301	32	51	25	26	51	16	22	13	21	20	0	0
香川	634	0	500	463	37	47	27	20	48	17	14	17	17	22	0	0
愛媛	1,018	0	723	662	60	113	66	47	107	40	40	27	60	15	0	0
高知	503	0	355	328	27	46	27	19	63	21	23	19	31	(7-9)	0	0
福岡	2,594	0	1,907	1,766	140	274	149	125	260	88	92	80	105	44	(4-6)	0
佐賀	467	0	359	338	21	40	20	20	34	13	10	11	13	21	0	0
長崎	804	0	620	585	35	69	42	27	67	27	23	17	27	16	(4-6)	0
熊本	949	0	733	689	44	85	46	39	85	23	37	25	29	12	(1-3)	(1-3)
大分	541	0	385	363	22	56	28	28	53	14	23	16	24	21	(1-3)	0
宮崎	193	0	132	114	18	25	14	11	22	(7-9)	(7-9)	(4-6)	11	(1-3)	0	0
鹿児島	697	0	513	472	41	79	41	38	51	20	18	13	25	24	(4-6)	0
沖縄	370	0	242	218	24	45	28	17	52	20	21	11	21	10	0	0

※1 亜分類が不明の場合があるため、必ずしも合計と一致しない。

	総数	手	内	手+内	放	薬	放+薬	薬+他	手/内 +放	手/内 +薬	手/内 +他	手/内 +放+薬	他	治療 なし
全体	56,686	16,402	31,852	2,097	14	227	13	(1-3)	(1-3)	2,233	65	(7-9)	70	3,701
北海道	2,404	710	1,306	93	0	10	0	0	0	67	(1-3)	(1-3)	0	215
青森	784	242	402	23	0	(1-3)	(1-3)	0	0	50	(1-3)	0	0	62
岩手	848	220	481	28	0	(1-3)	(1-3)	0	0	37	(1-3)	0	(1-3)	77
宮城	1,206	298	771	39	0	(1-3)	(1-3)	0	0	21	(4-6)	0	(1-3)	66
秋田	736	210	421	27	0	(1-3)	0	0	0	26	(1-3)	0	0	48
山形	850	249	473	28	0	(1-3)	(1-3)	0	0	44	(1-3)	0	(1-3)	48
福島	982	281	539	32	0	(4-6)	0	0	0	36	0	(1-3)	0	87
茨城	983	328	494	33	0	(7-9)	(1-3)	0	0	48	0	(1-3)	(1-3)	68
栃木	917	300	472	38	0	(1-3)	0	0	0	41	(1-3)	0	(4-6)	58
群馬	894	339	404	18	(1-3)	(7-9)	0	0	0	43	(1-3)	0	(4-6)	73
埼玉	1,963	600	1,050	69	(1-3)	12	0	0	0	82	(1-3)	(1-3)	(1-3)	146
千葉	2,485	736	1,365	66	0	13	0	(1-3)	0	104	0	0	(4-6)	194
東京	6,043	1,628	3,484	286	(1-3)	20	0	0	0	247	(4-6)	(1-3)	(7-9)	364
神奈川	3,152	849	1,875	83	(1-3)	14	(1-3)	0	0	95	(1-3)	0	(7-9)	221
新潟	1,767	412	1,116	67	(1-3)	(4-6)	0	0	0	61	(1-3)	0	(1-3)	101
富山	749	220	387	31	0	(1-3)	0	0	0	30	(1-3)	0	(4-6)	72
石川	825	189	509	26	0	(4-6)	0	0	0	14	(1-3)	0	0	80
福井	465	116	294	(7-9)	0	0	0	0	0	15	0	0	(1-3)	30
山梨	222	75	104	(4-6)	0	0	0	(1-3)	0	20	0	0	0	17
長野	920	268	499	32	0	(7-9)	0	0	0	41	(1-3)	0	0	71
岐阜	815	262	444	23	(1-3)	(1-3)	0	0	0	24	0	0	(1-3)	58
静岡	1,652	415	937	91	0	(4-6)	0	0	(1-3)	71	0	0	(1-3)	130
愛知	2,092	789	960	75	0	10	0	0	0	106	0	0	0	152
三重	629	171	360	29	0	(1-3)	0	0	0	16	(4-6)	0	0	47
滋賀	628	186	326	29	0	(1-3)	(1-3)	0	0	31	(1-3)	0	(1-3)	47
京都	1,451	337	931	52	(1-3)	(7-9)	0	0	0	39	(1-3)	0	(1-3)	80
大阪	4,922	1,325	2,899	199	(1-3)	17	0	0	0	176	15	(1-3)	(1-3)	286
兵庫	2,403	667	1,381	99	(1-3)	(7-9)	0	0	0	93	(1-3)	0	(1-3)	152
奈良	806	229	472	19	0	(1-3)	(1-3)	0	0	32	0	0	0	51
和歌山	630	193	368	21	0	(1-3)	0	0	0	18	(1-3)	0	(1-3)	25
鳥取	465	176	222	(7-9)	0	(1-3)	0	0	0	21	(1-3)	0	(1-3)	33
島根	500	123	297	15	0	(1-3)	0	0	(1-3)	23	(1-3)	0	(1-3)	37
岡山	1,086	328	626	44	0	(4-6)	0	0	0	32	(1-3)	0	0	50
広島	1,708	422	1,061	70	0	(4-6)	0	0	0	59	(1-3)	0	0	87
山口	535	164	303	21	0	(1-3)	0	0	0	26	(1-3)	0	0	18
徳島	325	110	180	(1-3)	0	(1-3)	0	0	0	19	0	0	0	12
香川	521	142	326	10	0	(1-3)	0	0	0	20	0	0	(1-3)	21
愛媛	794	242	419	32	(1-3)	(1-3)	(1-3)	0	0	46	(1-3)	0	0	51
高知	360	121	207	(7-9)	0	0	0	0	0	11	0	0	0	13
福岡	2,055	666	1,068	87	(1-3)	(4-6)	(1-3)	0	0	111	(1-3)	(1-3)	(4-6)	111
佐賀	366	140	187	15	0	0	0	0	0	14	0	0	0	10
長崎	673	174	408	25	0	(4-6)	0	0	0	29	(1-3)	0	0	29
熊本	770	256	405	35	0	(4-6)	(1-3)	0	0	28	(1-3)	0	(1-3)	37
大分	387	139	204	11	0	(1-3)	0	0	0	20	0	0	(1-3)	11
宮崎	121	59	53	(1-3)	0	0	0	0	0	(4-6)	0	0	0	(1-3)
鹿児島	522	184	265	28	0	(1-3)	0	0	0	22	0	0	0	21
沖縄	275	112	97	14	0	(1-3)	0	0	0	18	0	0	0	33

	総数	手	内	手+内	放	薬	放+薬	薬+他	手/内 +放	手/内 +薬	手/内 +他	手/内 +放+薬	他	治療 なし
全体	10,029	4,931	15	(7-9)	13	253	(4-6)	(1-3)	(4-6)	3,887	10	10	23	865
北海道	520	266	0	0	(1-3)	11	0	0	0	176	0	0	(1-3)	64
青森	147	62	0	0	(1-3)	(7-9)	(1-3)	0	0	60	0	0	0	15
岩手	120	55	0	0	0	0	(1-3)	0	0	44	0	0	0	20
宮城	140	76	0	(1-3)	0	(4-6)	0	0	0	41	0	0	0	17
秋田	161	84	0	0	0	(4-6)	0	0	0	57	0	(1-3)	(1-3)	13
山形	155	68	0	0	0	(4-6)	0	(1-3)	0	63	0	(1-3)	(1-3)	13
福島	120	50	0	0	0	10	0	0	0	41	(1-3)	0	0	18
茨城	217	104	0	(1-3)	0	(4-6)	0	0	0	76	0	0	0	32
栃木	215	112	0	0	0	(1-3)	0	0	0	80	0	0	0	20
群馬	178	90	0	0	0	(4-6)	0	(1-3)	0	72	0	0	0	(7-9)
埼玉	390	192	0	0	0	10	0	0	0	160	0	0	(1-3)	26
千葉	440	210	0	0	0	11	0	0	0	195	0	0	(1-3)	23
東京	997	497	(4-6)	0	(1-3)	23	0	0	0	405	0	(1-3)	(1-3)	64
神奈川	500	255	0	0	(1-3)	10	0	0	(1-3)	186	0	0	0	47
新潟	216	100	0	0	0	(1-3)	0	0	0	103	(1-3)	0	0	10
富山	124	71	0	0	(1-3)	(1-3)	0	0	(1-3)	41	0	0	0	(7-9)
石川	118	63	0	0	(1-3)	(1-3)	0	0	0	32	0	(1-3)	0	18
福井	67	28	0	0	0	(1-3)	0	0	0	27	0	0	0	11
山梨	42	23	0	0	0	0	0	0	0	15	0	0	0	(4-6)
長野	122	49	0	0	0	(7-9)	0	0	0	45	0	0	0	20
岐阜	188	100	0	0	0	(4-6)	0	0	0	54	0	0	0	28
静岡	261	116	0	0	(1-3)	(7-9)	0	0	0	107	0	(1-3)	0	29
愛知	609	288	0	0	(1-3)	12	0	0	0	255	0	0	(1-3)	52
三重	146	78	0	(1-3)	0	(4-6)	0	(1-3)	0	50	(1-3)	0	0	11
滋賀	137	58	0	0	0	(7-9)	(1-3)	0	0	40	0	0	(1-3)	26
京都	219	97	(1-3)	(1-3)	0	(4-6)	0	0	(1-3)	86	0	(1-3)	0	27
大阪	835	411	(4-6)	0	(1-3)	20	0	0	(1-3)	323	(1-3)	(1-3)	(1-3)	67
兵庫	444	202	(1-3)	0	0	(7-9)	0	0	0	212	0	(1-3)	0	19
奈良	125	60	(1-3)	0	0	(1-3)	(1-3)	0	0	52	0	0	(1-3)	(4-6)
和歌山	108	52	0	0	0	(1-3)	0	0	0	43	(4-6)	0	(1-3)	(7-9)
鳥取	80	44	0	0	0	(1-3)	0	0	0	29	0	0	0	(4-6)
島根	74	35	0	0	0	(4-6)	0	0	0	22	0	0	0	11
岡山	174	96	0	0	0	(1-3)	0	0	0	67	0	0	0	(7-9)
広島	259	130	(1-3)	(1-3)	0	(4-6)	0	0	0	100	0	0	0	20
山口	107	52	0	0	0	(4-6)	0	0	0	41	0	0	0	(7-9)
徳島	90	46	0	0	0	(4-6)	0	0	0	35	(1-3)	0	0	(1-3)
香川	79	37	0	0	0	(1-3)	0	0	0	37	0	0	0	(1-3)
愛媛	169	81	0	0	(1-3)	(1-3)	0	0	0	68	0	0	0	18
高知	76	41	0	0	0	0	0	0	0	33	0	0	0	(1-3)
福岡	343	180	0	0	0	(7-9)	(1-3)	0	(1-3)	134	0	0	(1-3)	17
佐賀	43	26	0	0	0	(1-3)	0	0	0	12	0	0	0	(4-6)
長崎	101	52	0	0	0	(4-6)	0	0	0	34	0	0	0	11
熊本	100	56	0	0	0	(4-6)	0	0	0	33	0	0	(1-3)	(4-6)
大分	65	28	0	0	(1-3)	(1-3)	0	0	0	31	0	0	0	(4-6)
宮崎	33	21	0	0	0	(1-3)	0	0	0	10	0	0	0	(1-3)
鹿児島	106	58	(1-3)	(1-3)	0	(1-3)	0	0	0	33	0	0	0	10
沖縄	69	31	0	0	0	(1-3)	0	0	0	27	0	0	0	(7-9)

	総数	手	内	手+内	放	薬	放+薬	薬+他	手/内 +放	手/内 +薬	手/内 +他	手/内 +放+薬	他	治療 なし
			(4-6)	(1-3)					(4-6)	3,301	(7-9)	(7-9)	20	709
全体	6,973	2,102	(4-6)	(1-3)	18	772	16	10	(4-6)	3,301	(7-9)	(7-9)	20	709
北海道	320	98	(1-3)	0	(1-3)	37	0	0	0	149	0	0	0	32
青森	114	29	0	0	0	18	0	0	0	56	0	0	0	11
岩手	81	25	0	0	(1-3)	10	0	0	0	31	0	0	0	13
宮城	74	25	0	0	(1-3)	17	0	(1-3)	0	19	0	(1-3)	0	10
秋田	97	31	(1-3)	0	0	11	0	0	0	37	0	0	0	16
山形	98	26	0	0	0	(7-9)	(1-3)	(1-3)	(1-3)	40	0	0	(1-3)	18
福島	91	21	0	0	(1-3)	11	0	0	0	43	0	(1-3)	0	13
茨城	152	45	0	0	(1-3)	12	0	0	0	78	0	0	(1-3)	15
栃木	166	50	0	0	0	13	0	(1-3)	0	84	0	0	0	18
群馬	150	55	0	0	0	25	0	0	0	55	0	0	0	15
埼玉	250	78	0	0	(1-3)	34	(1-3)	(1-3)	0	105	0	0	(1-3)	29
千葉	285	79	0	0	0	43	(1-3)	0	0	142	0	(1-3)	0	18
東京	627	196	(1-3)	0	0	65	0	0	0	304	0	0	(1-3)	60
神奈川	355	105	0	0	0	47	(1-3)	0	0	165	0	0	(1-3)	36
新潟	147	34	0	0	0	13	(1-3)	0	0	82	0	0	0	17
富山	94	28	0	0	0	(7-9)	(1-3)	0	0	43	0	0	0	15
石川	101	31	0	0	0	11	0	0	0	45	0	0	(1-3)	13
福井	63	20	0	0	0	(7-9)	0	0	0	31	0	0	0	(4-6)
山梨	34	13	0	0	0	(1-3)	0	0	0	17	0	0	0	(1-3)
長野	106	30	0	0	(1-3)	(7-9)	(1-3)	0	0	48	0	0	0	17
岐阜	160	45	0	0	(1-3)	10	0	0	0	90	0	0	0	14
静岡	199	65	0	0	(1-3)	19	0	0	0	86	0	0	0	27
愛知	360	109	0	0	(1-3)	43	0	(1-3)	0	156	0	0	(1-3)	49
三重	111	37	0	0	(1-3)	12	(1-3)	0	0	48	0	0	(1-3)	11
滋賀	81	24	0	0	0	(4-6)	(1-3)	0	0	39	0	0	(1-3)	(7-9)
京都	154	42	0	0	(1-3)	17	0	0	0	80	0	0	0	14
大阪	669	201	(1-3)	0	0	62	(1-3)	(1-3)	(1-3)	335	(4-6)	(1-3)	(4-6)	53
兵庫	310	96	(1-3)	0	0	31	0	(1-3)	(1-3)	149	0	0	(1-3)	30
奈良	98	35	0	0	0	(7-9)	0	(1-3)	(1-3)	48	0	0	0	(4-6)
和歌山	77	20	0	0	0	12	0	0	0	42	0	0	0	(1-3)
鳥取	60	12	0	0	0	(1-3)	0	0	0	44	0	0	(1-3)	(1-3)
島根	39	12	0	0	0	(7-9)	0	0	0	17	0	0	0	(1-3)
岡山	108	39	0	0	0	10	(1-3)	0	0	46	0	0	0	12
広島	184	53	0	0	0	17	0	0	0	97	0	0	0	17
山口	85	32	0	0	0	(4-6)	0	0	0	42	0	0	(1-3)	(4-6)
徳島	56	12	0	0	0	12	0	0	0	29	0	0	0	(1-3)
香川	48	16	0	0	0	(4-6)	0	0	0	24	0	0	0	(1-3)
愛媛	94	25	0	0	0	11	0	0	0	44	0	0	0	14
高知	62	15	0	0	0	(4-6)	(1-3)	0	0	37	0	0	0	(1-3)
福岡	245	80	0	0	(1-3)	27	(1-3)	(1-3)	0	107	0	0	0	28
佐賀	53	17	0	0	0	(1-3)	0	0	0	25	0	0	(1-3)	(7-9)
長崎	52	14	0	0	0	10	0	0	0	21	0	0	0	(7-9)
熊本	76	25	0	(1-3)	(1-3)	13	0	0	0	33	0	0	0	(1-3)
大分	53	11	0	0	0	(7-9)	0	0	0	29	0	0	0	(4-6)
宮崎	18	(7-9)	0	0	0	(1-3)	0	0	0	(4-6)	0	0	(1-3)	(1-3)
鹿児島	79	22	0	0	0	15	(1-3)	0	0	36	(1-3)	0	0	(4-6)
沖縄	37	16	0	0	0	0	0	0	0	18	0	0	0	(1-3)

	総数	手	内	手+内	放	薬	放+薬	薬+他	手/内 +放	手/内 +薬	手/内 +他	手/内 +放+薬	他	治療 なし
全体	13,097	390	14	(1-3)	73	7,399	116	35	10	828	(1-3)	(7-9)	60	4,161
北海道	580	21	0	0	(1-3)	324	(4-6)	(1-3)	0	29	0	(1-3)	(4-6)	190
青森	199	(1-3)	0	0	(1-3)	125	(1-3)	(1-3)	0	12	0	(1-3)	(1-3)	52
岩手	158	10	0	0	(4-6)	63	(1-3)	0	0	(7-9)	0	0	0	71
宮城	172	(1-3)	(1-3)	0	(1-3)	113	(1-3)	0	0	(4-6)	0	0	0	47
秋田	198	(1-3)	(1-3)	0	(1-3)	106	(4-6)	0	0	(7-9)	0	0	(1-3)	72
山形	156	(1-3)	(1-3)	0	(1-3)	67	(1-3)	(1-3)	0	(7-9)	0	0	(1-3)	69
福島	170	(1-3)	0	0	0	85	(4-6)	(1-3)	0	11	0	(1-3)	0	64
茨城	316	12	0	0	(1-3)	170	(1-3)	(1-3)	0	22	(1-3)	(1-3)	(1-3)	100
栃木	252	13	(1-3)	(1-3)	(1-3)	110	0	0	0	21	0	0	(1-3)	104
群馬	258	12	0	0	(1-3)	144	(1-3)	(1-3)	0	20	0	0	(1-3)	74
埼玉	526	(7-9)	(1-3)	0	(4-6)	279	(4-6)	(1-3)	0	35	0	0	(4-6)	189
千葉	632	11	(1-3)	0	(1-3)	394	(1-3)	(1-3)	(1-3)	36	0	0	0	184
東京	1,187	42	0	(1-3)	(4-6)	697	(7-9)	(1-3)	(1-3)	81	0	0	(1-3)	346
神奈川	720	13	0	0	(7-9)	392	(1-3)	(1-3)	(1-3)	41	0	(1-3)	0	261
新潟	264	(4-6)	0	0	(1-3)	145	(1-3)	0	0	15	0	0	0	97
富山	172	(1-3)	0	0	0	86	0	(1-3)	0	(4-6)	0	0	0	78
石川	166	(4-6)	0	0	(1-3)	102	(1-3)	(1-3)	0	(7-9)	0	0	(1-3)	46
福井	97	(1-3)	0	0	(1-3)	59	0	0	0	(7-9)	0	0	(1-3)	25
山梨	43	0	0	0	0	17	0	0	0	(4-6)	0	0	0	20
長野	196	10	(1-3)	0	(4-6)	97	(1-3)	0	(1-3)	(4-6)	0	(1-3)	0	76
岐阜	241	12	0	0	0	110	(1-3)	0	0	25	0	0	0	92
静岡	437	(7-9)	0	0	0	251	(1-3)	0	0	20	0	0	0	158
愛知	861	25	0	0	(4-6)	453	(4-6)	(1-3)	(1-3)	32	0	0	0	340
三重	171	(4-6)	0	0	0	104	(4-6)	0	0	(7-9)	0	0	(4-6)	46
滋賀	194	(1-3)	0	0	0	113	(1-3)	0	0	12	0	0	(1-3)	64
京都	305	(7-9)	(1-3)	0	(4-6)	162	(4-6)	0	0	17	0	(1-3)	0	107
大阪	1,177	28	(4-6)	0	(7-9)	660	16	(4-6)	0	97	0	0	16	344
兵庫	571	23	0	0	(1-3)	337	(4-6)	(4-6)	(1-3)	50	0	0	(1-3)	145
奈良	161	(4-6)	0	0	0	97	(1-3)	0	0	12	0	0	(1-3)	44
和歌山	117	(4-6)	0	0	0	81	0	(1-3)	0	(7-9)	0	0	0	22
鳥取	102	(4-6)	0	0	(1-3)	50	(1-3)	(1-3)	0	10	0	0	(4-6)	28
島根	92	0	0	0	0	54	0	0	0	(1-3)	0	0	0	37
岡山	191	(4-6)	0	0	(1-3)	114	(1-3)	0	(1-3)	13	0	0	0	57
広島	297	13	0	0	0	176	(1-3)	0	0	26	0	0	0	80
山口	128	(7-9)	0	0	0	71	(1-3)	0	0	13	0	0	0	36
徳島	98	(4-6)	0	0	0	58	(1-3)	0	0	(4-6)	0	0	0	26
香川	89	(1-3)	0	0	0	68	(1-3)	0	0	(4-6)	0	0	0	14
愛媛	200	(4-6)	0	0	(1-3)	118	(1-3)	0	0	16	0	0	(1-3)	55
高知	78	(7-9)	0	0	0	49	(1-3)	0	0	(7-9)	0	0	0	12
福岡	454	14	0	0	(1-3)	297	(4-6)	(4-6)	0	23	0	0	0	107
佐賀	82	(1-3)	0	0	(1-3)	58	(1-3)	0	0	(7-9)	0	0	0	11
長崎	108	(1-3)	(1-3)	0	(1-3)	72	(1-3)	0	(1-3)	(4-6)	0	0	0	23
熊本	139	(7-9)	0	0	(1-3)	87	(4-6)	0	0	(4-6)	0	0	0	35
大分	102	(4-6)	0	0	0	63	0	0	0	10	0	0	0	25
宮崎	38	(4-6)	0	0	0	22	0	0	0	(4-6)	0	0	(1-3)	(7-9)
鹿児島	104	(1-3)	0	0	0	73	(1-3)	0	0	(4-6)	0	0	0	24
沖縄	98	(4-6)	0	0	0	26	0	0	0	(7-9)	0	0	(1-3)	57

2017年 全施設
付表7-2 大腸癌登録数:都道府県

	総数	0期	I期	II期	IIA期	IIB期	IIC期	III期	IIIA期	IIIB期	IIIC期	IV期	IIIA期	IIIB期	不明	その他
全体	130,124	19,147	25,875	19,925	15,657	3,006	1,120	24,305	2,329	16,937	4,971	17,099	9,660	7,297	23,621	152
北海道	7,026	1,410	1,252	1,110	885	156	52	1,281	109	885	283	879	506	359	1,075	19
青森	2,678	280	479	238	176	38	17	416	74	251	91	290	155	131	971	(4-6)
岩手	1,788	150	412	309	251	30	24	304	40	189	74	240	143	86	369	(4-6)
宮城	1,691	204	426	214	172	18	22	286	56	183	47	220	125	93	338	(1-3)
秋田	1,605	223	303	219	181	22	14	245	34	169	40	216	137	71	390	(7-9)
山形	1,322	287	374	192	144	38	(7-9)	230	34	148	46	178	101	75	61	0
福島	1,625	222	302	258	190	47	19	288	39	191	56	230	132	94	325	0
茨城	2,695	506	528	445	332	95	17	551	38	387	126	353	186	167	312	0
栃木	2,362	248	461	350	265	67	18	472	43	343	86	322	177	144	506	(1-3)
群馬	2,302	370	488	363	299	43	18	452	54	297	99	344	196	135	285	0
埼玉	5,199	903	1,135	823	641	124	50	819	73	590	155	615	366	246	901	(1-3)
千葉	5,138	518	1,044	860	728	76	55	969	88	652	228	698	409	289	1,048	(1-3)
東京	14,338	2,002	2,849	2,081	1,697	251	121	2,344	182	1,756	402	1,637	925	703	3,407	18
神奈川	7,908	1,536	1,651	1,114	877	170	60	1,500	146	1,008	345	991	586	400	1,109	(7-9)
新潟	2,505	323	435	426	367	40	18	338	17	254	67	315	166	149	666	(1-3)
富山	1,484	250	259	227	171	44	12	294	15	203	76	181	103	78	273	0
石川	1,248	195	251	170	138	21	(7-9)	281	30	196	54	187	115	69	164	0
福井	909	170	170	160	112	42	(4-6)	169	17	113	39	150	85	65	89	(1-3)
山梨	634	41	133	113	72	33	(7-9)	95	12	61	22	87	51	36	164	(1-3)
長野	2,312	371	412	298	229	49	14	417	60	254	99	350	190	159	462	(1-3)
岐阜	2,105	389	403	294	227	53	13	441	32	309	100	260	132	128	317	(1-3)
静岡	3,784	411	781	552	421	83	46	745	66	452	220	601	310	290	688	(4-6)
愛知	6,620	611	1,348	1,059	859	125	73	1,301	150	914	231	979	536	442	1,312	10
三重	1,850	308	358	325	241	63	21	328	41	217	65	254	140	110	277	0
滋賀	1,624	356	336	197	150	40	(4-6)	323	39	214	70	224	129	95	188	0
京都	2,992	260	565	448	324	100	21	536	51	380	104	367	198	167	813	(1-3)
大阪	10,850	2,099	2,133	1,738	1,396	240	86	2,126	192	1,559	366	1,357	764	566	1,379	18
兵庫	5,121	700	1,031	782	622	110	41	1,090	102	780	207	670	381	283	845	(1-3)
奈良	1,503	378	350	183	143	27	13	291	37	199	55	178	111	67	122	(1-3)
和歌山	1,236	132	228	143	114	19	10	279	40	202	37	156	102	54	297	(1-3)
鳥取	968	108	214	163	122	31	(7-9)	184	24	108	51	145	86	59	154	0
島根	943	271	146	146	106	27	13	149	13	95	40	109	54	55	122	0
岡山	1,881	250	372	367	287	56	24	361	29	245	84	236	137	98	288	(7-9)
広島	3,612	784	674	583	391	150	29	523	28	390	105	413	219	194	633	(1-3)
山口	1,351	84	224	225	193	27	(4-6)	243	22	174	47	190	98	83	385	0
徳島	815	72	149	122	97	17	(7-9)	181	21	115	45	124	72	52	167	0
香川	778	129	144	129	111	10	(7-9)	172	18	113	41	93	58	33	111	0
愛媛	1,587	161	381	308	234	56	18	278	21	202	55	248	137	110	210	(1-3)
高知	729	60	145	152	106	35	11	170	10	122	38	98	56	42	103	(1-3)
福岡	4,432	452	919	660	497	126	34	1,045	74	740	225	654	388	263	700	(1-3)
佐賀	755	111	145	133	78	41	11	147	(7-9)	102	36	99	52	46	120	0
長崎	1,578	308	305	207	182	14	10	294	34	222	38	187	121	65	275	(1-3)
熊本	1,948	190	357	306	235	47	21	416	37	289	87	288	145	143	380	11
大分	852	97	180	113	90	20	(1-3)	181	12	129	40	141	75	66	140	0
宮崎	351	13	60	77	56	17	(4-6)	79	11	53	15	66	47	19	53	(1-3)
鹿児島	1,379	102	267	276	227	32	14	288	22	209	57	211	112	98	234	(1-3)
沖縄	1,711	102	296	267	221	36	(7-9)	383	33	273	77	268	146	120	393	(1-3)

※1 亜分類が不明の場合があるため、必ずしも合計と一致しない。

	総数	0期	I期	II期	IIA期	IIB期	IIC期	III期	IIIA期	IIIB期	IIC期	IV期	IIIA期	IIIB期	術前治療	不明	その他
全体	116,159	35,853	23,693	22,779	18,538	2,936	1,305	21,430	2,704	14,847	3,879	9,099	5,545	3,552	2,847	428	30
北海道	6,200	1,997	1,188	1,239	1,052	121	66	1,157	131	830	196	460	286	174	124	35	0
青森	2,410	1,109	439	339	276	44	19	326	40	212	74	125	74	51	67	(4-6)	0
岩手	1,568	398	319	364	306	30	28	310	34	209	67	146	101	45	27	(4-6)	0
宮城	1,470	448	345	282	248	14	20	249	32	179	38	88	59	29	46	12	0
秋田	1,415	471	287	253	195	39	19	240	22	168	50	134	85	49	23	(1-3)	(4-6)
山形	1,162	341	276	228	179	35	14	217	29	147	41	85	56	29	12	(1-3)	(1-3)
福島	1,435	452	270	314	212	79	23	222	34	150	38	126	72	54	34	16	(1-3)
茨城	2,387	746	421	500	387	95	18	459	46	335	78	191	120	71	42	26	(1-3)
栃木	2,105	577	437	430	337	67	26	413	48	296	69	183	129	54	53	12	0
群馬	1,995	538	449	396	352	26	18	404	39	287	78	178	115	63	23	(1-3)	(4-6)
埼玉	4,679	1,602	950	859	685	111	63	799	126	525	148	340	196	144	123	(4-6)	0
千葉	4,520	1,239	944	931	773	93	65	887	121	589	177	317	204	113	178	21	(1-3)
東京	13,043	4,523	2,786	2,268	1,894	256	118	2,171	321	1,515	335	891	550	341	354	50	0
神奈川	7,085	2,360	1,452	1,344	1,071	208	65	1,208	161	809	238	523	322	201	175	21	(1-3)
新潟	2,205	810	459	392	327	47	18	364	63	234	67	135	79	56	41	(4-6)	0
富山	1,338	463	222	261	215	30	16	246	18	176	52	111	64	47	32	(1-3)	0
石川	1,095	319	208	225	188	24	13	202	17	146	39	105	70	35	30	(4-6)	0
福井	829	217	168	170	133	32	(4-6)	145	14	109	22	101	56	45	21	(7-9)	0
山梨	570	141	116	122	79	37	(4-6)	121	20	70	31	48	32	16	18	(4-6)	0
長野	2,008	717	346	398	337	40	21	335	38	235	62	174	102	71	34	(4-6)	0
岐阜	1,882	614	396	340	280	40	20	367	48	251	68	130	70	60	32	(1-3)	0
静岡	3,218	866	691	658	529	82	47	652	77	444	131	267	163	104	46	38	0
愛知	5,733	1,462	1,249	1,228	1,028	140	60	1,160	157	803	200	492	303	189	127	15	0
三重	1,675	482	327	360	287	43	30	308	37	228	43	167	86	81	30	(1-3)	0
滋賀	1,435	487	257	263	214	33	16	270	36	184	50	112	66	46	44	(1-3)	0
京都	2,689	890	541	506	409	65	32	492	55	347	90	192	106	86	52	16	0
大阪	9,913	3,028	2,023	1,907	1,575	227	105	1,835	204	1,291	340	810	494	315	275	26	(7-9)
兵庫	4,650	1,343	965	929	731	126	72	936	116	634	186	395	246	149	67	15	0
奈良	1,394	445	306	232	188	31	13	242	37	176	29	124	75	49	44	(1-3)	0
和歌山	1,110	337	214	203	156	33	14	227	23	163	41	91	52	39	35	(1-3)	0
鳥取	853	240	161	189	141	37	11	154	23	103	28	66	43	23	42	(1-3)	0
島根	833	352	128	133	94	31	(7-9)	146	17	101	28	45	27	18	27	(1-3)	0
岡山	1,701	415	361	376	316	32	28	357	43	254	60	131	84	47	58	(1-3)	0
広島	3,320	1,305	641	559	449	82	28	501	65	340	96	233	126	107	72	(7-9)	0
山口	1,225	363	214	266	230	21	15	232	26	171	35	121	60	61	18	11	0
徳島	731	185	153	161	137	17	(7-9)	135	23	93	19	74	44	30	22	(1-3)	0
香川	709	212	146	119	99	11	(7-9)	154	18	105	31	51	37	14	27	0	0
愛媛	1,431	338	286	334	279	40	15	290	28	200	62	154	88	66	26	(1-3)	0
高知	680	124	139	181	146	28	(7-9)	153	19	97	37	66	39	27	17	0	0
福岡	3,936	953	858	823	645	137	41	840	116	582	142	325	207	118	128	(7-9)	0
佐賀	682	206	138	147	92	44	11	121	18	75	28	58	29	29	12	0	0
長崎	1,451	496	281	276	248	17	11	247	35	174	38	100	69	31	47	(4-6)	0
熊本	1,735	431	354	404	301	79	24	366	39	271	56	139	81	58	31	(7-9)	(1-3)
大分	748	176	158	173	155	15	(1-3)	152	17	113	22	66	38	28	23	0	0
宮崎	287	27	60	85	67	13	(4-6)	78	10	58	10	29	20	(7-9)	(7-9)	0	(1-3)
鹿児島	1,153	209	273	305	246	42	17	231	28	161	42	93	63	30	32	10	0
沖縄	1,466	399	291	307	250	42	15	309	35	207	67	107	57	50	49	(1-3)	(1-3)

※1 亜分類が不明の場合があるため、必ずしも合計と一致しない。

	総数	手	内	手+内	放	薬	放+薬	薬+他	手/内 +放	手/内 +薬	手/内 +他	手/内 +放+薬	他	治療 なし
全体	25,875	15,707	3,904	1,754	27	116	39	(1-3)	17	2,880	31	66	14	1,319
北海道	1,252	771	195	81	0	(7-9)	0	0	(1-3)	114	0	0	(1-3)	81
青森	479	303	75	17	(1-3)	(1-3)	0	0	0	57	0	0	(1-3)	22
岩手	412	266	43	13	(1-3)	(1-3)	0	0	0	60	0	0	0	28
宮城	426	284	61	24	(1-3)	(1-3)	(1-3)	0	0	29	0	(1-3)	0	23
秋田	303	181	49	13	(1-3)	(1-3)	(1-3)	0	0	35	0	(1-3)	0	17
山形	374	199	76	29	0	(1-3)	0	0	0	40	(1-3)	(1-3)	0	26
福島	302	207	23	12	0	(1-3)	(1-3)	0	(1-3)	34	0	(1-3)	0	21
茨城	528	311	84	34	0	(4-6)	(1-3)	0	(1-3)	62	0	0	0	31
栃木	461	273	73	24	(1-3)	(4-6)	(1-3)	0	(1-3)	56	(1-3)	(1-3)	0	24
群馬	488	321	69	28	0	(4-6)	(1-3)	0	0	43	0	0	(1-3)	20
埼玉	1,135	640	219	66	(1-3)	(1-3)	(4-6)	(1-3)	(1-3)	125	(1-3)	(4-6)	(1-3)	67
千葉	1,044	611	136	58	0	(4-6)	(1-3)	0	(1-3)	176	0	(4-6)	0	51
東京	2,849	1,765	428	185	(1-3)	19	(1-3)	0	(1-3)	316	(1-3)	(4-6)	(1-3)	120
神奈川	1,651	907	337	133	(1-3)	(7-9)	(7-9)	0	0	170	0	(7-9)	(1-3)	78
新潟	435	280	56	28	0	(1-3)	(1-3)	0	(1-3)	42	0	(1-3)	0	23
富山	259	181	17	17	0	0	(1-3)	0	0	29	0	(1-3)	0	12
石川	251	162	34	14	(1-3)	0	0	0	0	17	0	(1-3)	0	19
福井	170	102	22	15	0	(1-3)	0	0	0	22	0	0	0	(7-9)
山梨	133	76	15	(7-9)	0	0	(1-3)	0	0	20	0	(1-3)	0	11
長野	412	269	54	15	0	(1-3)	0	0	(1-3)	42	0	0	(1-3)	28
岐阜	403	221	64	44	0	(4-6)	0	0	0	42	0	0	0	28
静岡	781	469	103	47	0	(1-3)	(1-3)	0	0	107	0	0	0	51
愛知	1,348	846	186	60	(1-3)	(4-6)	(1-3)	0	0	168	0	(1-3)	0	78
三重	358	220	53	27	0	0	0	0	0	37	(1-3)	(1-3)	0	19
滋賀	336	213	44	24	0	(1-3)	0	0	0	40	(1-3)	(1-3)	0	12
京都	565	319	115	48	(1-3)	0	(1-3)	0	0	52	0	0	0	27
大阪	2,133	1,253	363	181	(4-6)	12	(1-3)	0	(1-3)	188	12	16	(1-3)	96
兵庫	1,031	574	192	87	(1-3)	(1-3)	0	0	0	129	(4-6)	(1-3)	0	41
奈良	350	206	73	26	0	(1-3)	(1-3)	0	0	29	0	(1-3)	0	13
和歌山	228	148	22	15	0	0	0	0	0	31	(1-3)	(1-3)	0	(7-9)
鳥取	214	151	16	11	0	(1-3)	0	0	0	20	0	(1-3)	(1-3)	13
島根	146	80	19	(7-9)	0	(1-3)	0	0	0	22	0	0	0	15
岡山	372	258	31	25	0	(1-3)	(1-3)	0	0	40	0	0	0	14
広島	674	356	114	108	0	(1-3)	0	0	0	64	(1-3)	0	0	29
山口	224	151	29	10	0	0	(1-3)	0	0	28	0	(1-3)	0	(4-6)
徳島	149	111	14	(4-6)	0	(1-3)	(1-3)	0	0	11	(1-3)	0	0	(4-6)
香川	144	92	21	(7-9)	0	0	0	0	0	19	0	(1-3)	0	(4-6)
愛媛	381	261	48	14	0	(1-3)	0	0	0	43	0	0	0	14
高知	145	92	16	11	0	0	0	0	0	23	0	0	0	(1-3)
福岡	919	576	129	51	(1-3)	(4-6)	(1-3)	0	(1-3)	104	(1-3)	0	0	47
佐賀	145	89	17	16	0	0	0	0	0	15	0	0	0	(7-9)
長崎	305	187	29	16	0	(1-3)	0	0	0	52	0	0	0	18
熊本	357	223	60	21	0	(1-3)	0	0	0	38	(1-3)	0	0	13
大分	180	120	20	18	(1-3)	0	0	0	0	12	0	0	0	(7-9)
宮崎	60	41	(7-9)	(1-3)	0	0	0	0	0	(4-6)	0	0	0	(4-6)
鹿児島	267	155	28	37	(1-3)	(1-3)	(1-3)	0	0	34	0	0	0	10
沖縄	296	186	25	20	0	(1-3)	0	0	0	37	0	(1-3)	0	26

	総数	手	内	手+内	放	薬	放+薬	薬+他	手/内 +放	手/内 +薬	手/内 +他	手/内 +放+薬	他	治療 なし
全体	19,925	13,109	38	63	36	215	97	(1-3)	29	5,030	23	243	44	995
北海道	1,110	716	(1-3)	(1-3)	(1-3)	24	(1-3)	0	(1-3)	282	(1-3)	(4-6)	(1-3)	71
青森	238	138	0	0	(1-3)	(7-9)	0	0	(1-3)	72	0	(1-3)	0	16
岩手	309	190	(1-3)	0	(1-3)	0	(1-3)	0	(1-3)	79	0	(1-3)	0	33
宮城	214	144	0	0	0	(1-3)	(4-6)	0	0	46	0	(7-9)	0	10
秋田	219	157	0	0	(1-3)	(1-3)	(1-3)	0	0	43	0	(1-3)	0	11
山形	192	118	0	(1-3)	0	(1-3)	0	0	0	51	(1-3)	(1-3)	0	18
福島	258	167	(1-3)	0	(1-3)	(1-3)	(4-6)	0	(1-3)	62	0	(1-3)	0	16
茨城	445	301	(1-3)	(1-3)	0	(4-6)	0	0	0	107	0	(1-3)	(1-3)	25
栃木	350	230	0	(1-3)	(1-3)	(1-3)	(4-6)	0	0	87	0	(7-9)	0	17
群馬	363	241	0	(1-3)	0	(4-6)	0	(1-3)	0	87	0	0	(4-6)	22
埼玉	823	548	(1-3)	(4-6)	(1-3)	16	(1-3)	(1-3)	(1-3)	204	0	12	(4-6)	27
千葉	860	525	(1-3)	0	(1-3)	10	11	0	0	247	0	16	0	47
東京	2,081	1,375	(1-3)	(4-6)	(4-6)	24	12	0	11	510	(1-3)	48	(4-6)	83
神奈川	1,114	721	(4-6)	(1-3)	(4-6)	(7-9)	19	0	(1-3)	261	(1-3)	27	0	63
新潟	426	286	0	0	(1-3)	(7-9)	0	0	0	109	0	(1-3)	0	21
富山	227	153	(1-3)	0	0	0	(1-3)	0	0	50	0	(1-3)	0	17
石川	170	112	(1-3)	0	(1-3)	(1-3)	(1-3)	0	0	35	0	(1-3)	(1-3)	16
福井	160	98	0	0	0	(1-3)	0	0	0	50	0	(1-3)	(1-3)	(7-9)
山梨	113	80	0	(1-3)	0	(1-3)	(1-3)	0	0	21	(1-3)	(1-3)	0	(1-3)
長野	298	201	(1-3)	(1-3)	0	(1-3)	0	0	0	74	0	0	(1-3)	18
岐阜	294	197	0	(1-3)	0	(1-3)	(1-3)	0	0	75	0	(1-3)	0	17
静岡	552	347	0	(1-3)	0	(7-9)	(1-3)	0	0	134	(1-3)	(7-9)	0	49
愛知	1,059	670	(1-3)	(1-3)	(1-3)	13	(1-3)	0	(1-3)	306	0	(1-3)	0	59
三重	325	205	(1-3)	(4-6)	(1-3)	(1-3)	0	0	(1-3)	88	(1-3)	(1-3)	(4-6)	12
滋賀	197	114	(1-3)	(1-3)	0	(1-3)	0	0	0	57	0	(4-6)	0	18
京都	448	307	(1-3)	(4-6)	(1-3)	(1-3)	(1-3)	0	0	97	(1-3)	10	0	20
大阪	1,738	1,205	(7-9)	10	(1-3)	17	(1-3)	0	(1-3)	395	(4-6)	21	(7-9)	64
兵庫	782	497	(1-3)	(1-3)	(1-3)	(4-6)	(1-3)	0	0	233	(1-3)	(7-9)	(1-3)	28
奈良	183	141	0	0	0	(1-3)	0	0	0	35	0	0	0	(4-6)
和歌山	143	98	(1-3)	0	(1-3)	(1-3)	(1-3)	0	0	26	(1-3)	(1-3)	0	11
鳥取	163	109	(1-3)	0	0	(1-3)	0	0	0	39	0	(1-3)	(1-3)	(7-9)
島根	146	88	0	0	0	(4-6)	0	0	0	36	0	(1-3)	(1-3)	15
岡山	367	272	0	(1-3)	0	0	0	0	0	81	(1-3)	(1-3)	0	11
広島	583	386	0	(1-3)	0	(1-3)	(4-6)	(1-3)	0	147	0	13	(1-3)	24
山口	225	144	0	0	0	0	0	0	0	77	0	0	0	(4-6)
徳島	122	71	(1-3)	(1-3)	(1-3)	0	(1-3)	0	0	37	(1-3)	(1-3)	0	(4-6)
香川	129	89	(1-3)	0	0	(1-3)	0	0	(1-3)	33	0	(1-3)	0	0
愛媛	308	221	0	(1-3)	0	(1-3)	0	0	0	71	(1-3)	(1-3)	0	(7-9)
高知	152	113	0	0	0	0	0	0	(1-3)	32	0	(1-3)	0	(4-6)
福岡	660	427	(1-3)	(1-3)	(1-3)	(1-3)	(1-3)	0	0	202	0	(4-6)	0	18
佐賀	133	77	0	(1-3)	0	(1-3)	(1-3)	0	0	37	0	(1-3)	0	10
長崎	207	151	0	0	0	(4-6)	(1-3)	0	0	44	0	(1-3)	0	(4-6)
熊本	306	217	0	(1-3)	0	(4-6)	(1-3)	0	0	69	0	(1-3)	0	13
大分	113	81	0	0	0	0	0	0	0	28	0	0	0	(4-6)
宮崎	77	57	0	0	0	(4-6)	0	0	0	14	0	0	0	(1-3)
鹿児島	276	182	0	(4-6)	(1-3)	(1-3)	(1-3)	0	(1-3)	66	0	0	(1-3)	14
沖縄	267	142	(1-3)	0	0	(1-3)	0	0	0	94	0	(1-3)	(4-6)	20

	総数	手	内	手+内	放	薬	放+薬	薬+他	手/内 +放	手/内 +薬	手/内 +他	手/内 +放+薬	他	治療 なし
全体	24,305	11,853	20	48	56	502	237	11	45	9,996	37	591	44	865
北海道	1,281	609	0	(1-3)	(1-3)	29	(7-9)	0	(1-3)	549	(1-3)	14	(1-3)	65
青森	416	198	0	0	(1-3)	22	(1-3)	0	0	166	(1-3)	(1-3)	(1-3)	23
岩手	304	148	0	(1-3)	0	10	(1-3)	0	0	128	0	(1-3)	0	12
宮城	286	144	0	0	(1-3)	(7-9)	(1-3)	0	(1-3)	102	0	14	0	13
秋田	245	111	0	0	(1-3)	(1-3)	(1-3)	(1-3)	0	107	(1-3)	(7-9)	0	12
山形	230	117	0	0	0	(4-6)	0	(1-3)	(1-3)	90	(1-3)	(1-3)	0	14
福島	288	145	0	(1-3)	(1-3)	(4-6)	0	0	(1-3)	108	0	15	0	11
茨城	551	258	0	0	(1-3)	20	(4-6)	0	(1-3)	224	(1-3)	13	(1-3)	23
栃木	472	242	(1-3)	(1-3)	0	(4-6)	(1-3)	0	0	188	0	13	0	18
群馬	452	208	0	(1-3)	(1-3)	11	(4-6)	0	0	207	0	(1-3)	(1-3)	17
埼玉	819	360	0	0	(1-3)	20	(4-6)	(1-3)	(1-3)	363	(1-3)	25	(1-3)	34
千葉	969	401	(1-3)	(1-3)	(1-3)	30	17	0	(1-3)	443	0	35	0	36
東京	2,344	1,110	(1-3)	(4-6)	11	49	55	0	15	937	(1-3)	84	(1-3)	73
神奈川	1,500	775	(1-3)	(1-3)	(4-6)	28	24	0	(1-3)	565	0	48	0	48
新潟	338	163	0	0	0	(4-6)	(1-3)	0	0	151	(1-3)	(4-6)	0	12
富山	294	151	(1-3)	(1-3)	0	(4-6)	(4-6)	0	0	112	0	11	0	(7-9)
石川	281	159	0	(1-3)	0	10	(1-3)	0	(1-3)	93	0	(1-3)	(1-3)	11
福井	169	70	0	0	0	(1-3)	(1-3)	0	0	85	0	(4-6)	(1-3)	(1-3)
山梨	95	50	0	0	0	(1-3)	(1-3)	0	0	39	0	(4-6)	0	0
長野	417	229	0	0	(4-6)	(7-9)	(1-3)	0	(1-3)	137	0	(7-9)	(1-3)	25
岐阜	441	226	0	0	(1-3)	(4-6)	0	0	0	189	0	(1-3)	0	18
静岡	745	410	0	(4-6)	0	(7-9)	(7-9)	0	0	260	0	12	0	43
愛知	1,301	616	(1-3)	(1-3)	(1-3)	14	(4-6)	0	(1-3)	589	(1-3)	(7-9)	0	63
三重	328	153	0	(1-3)	0	(4-6)	0	(1-3)	(1-3)	144	(1-3)	12	0	10
滋賀	323	142	(1-3)	0	(1-3)	13	0	0	0	142	0	13	0	11
京都	536	274	(1-3)	(4-6)	0	(7-9)	(4-6)	0	0	210	(1-3)	14	0	19
大阪	2,126	1,099	(4-6)	(7-9)	(7-9)	30	16	(1-3)	(4-6)	818	16	57	11	56
兵庫	1,090	567	0	(1-3)	0	18	(4-6)	(1-3)	(1-3)	449	(1-3)	17	(7-9)	21
奈良	291	148	0	0	(1-3)	(7-9)	(1-3)	0	0	123	0	(4-6)	0	(4-6)
和歌山	279	136	0	(1-3)	0	0	(7-9)	0	0	107	(1-3)	18	(1-3)	(4-6)
鳥取	184	90	0	0	0	(1-3)	(1-3)	0	0	76	0	(7-9)	0	(4-6)
島根	149	79	0	0	0	(4-6)	(1-3)	0	0	57	0	(4-6)	0	(1-3)
岡山	361	190	0	(1-3)	0	(7-9)	(4-6)	0	(1-3)	134	(1-3)	(4-6)	0	14
広島	523	240	0	0	0	(7-9)	(7-9)	(1-3)	0	230	0	22	0	13
山口	243	104	0	0	0	(1-3)	(1-3)	0	(1-3)	123	0	(1-3)	(1-3)	(4-6)
徳島	181	93	0	0	(1-3)	(4-6)	(1-3)	(1-3)	0	70	0	(7-9)	0	(1-3)
香川	172	70	0	(1-3)	(1-3)	(4-6)	(1-3)	0	0	80	0	(7-9)	0	(1-3)
愛媛	278	136	0	(1-3)	0	(4-6)	0	0	(1-3)	108	0	14	0	14
高知	170	90	0	0	0	0	(1-3)	0	0	75	0	(1-3)	0	(1-3)
福岡	1,045	497	(1-3)	(1-3)	(4-6)	27	(7-9)	0	(1-3)	450	0	17	0	39
佐賀	147	70	0	(1-3)	0	0	(1-3)	0	0	69	0	(4-6)	0	0
長崎	294	162	(1-3)	0	0	(7-9)	(1-3)	0	0	111	(1-3)	(4-6)	(1-3)	(1-3)
熊本	416	208	0	(1-3)	(1-3)	(7-9)	(1-3)	0	0	183	0	(4-6)	0	10
大分	181	94	0	0	0	(4-6)	(1-3)	0	0	66	0	(4-6)	(1-3)	(7-9)
宮崎	79	35	0	0	0	(1-3)	(1-3)	0	0	37	0	0	0	(4-6)
鹿児島	288	134	(1-3)	(1-3)	(1-3)	19	(4-6)	0	0	110	0	(1-3)	0	14
沖縄	383	142	0	0	(1-3)	16	(4-6)	0	0	192	(1-3)	(7-9)	(1-3)	16

	総数	手	内	手+内	放	薬	放+薬	薬+他	手/内 +放	手/内 +薬	手/内 +他	手/内 +放+薬	他	治療 なし
全体	17,099	2,818	32	12	74	4,651	168	84	46	5,457	43	102	140	3,472
北海道	879	134	(1-3)	0	(4-6)	248	(4-6)	(1-3)	(1-3)	274	0	(1-3)	(4-6)	203
青森	290	46	(1-3)	0	(1-3)	99	(1-3)	(1-3)	0	70	0	(4-6)	(1-3)	63
岩手	240	45	(1-3)	0	(1-3)	35	(1-3)	0	(1-3)	81	0	(1-3)	(1-3)	71
宮城	220	26	0	0	(1-3)	80	(4-6)	(1-3)	(1-3)	47	0	(1-3)	(1-3)	54
秋田	216	43	0	0	0	48	(4-6)	0	0	74	(1-3)	(1-3)	(1-3)	42
山形	178	23	0	0	(1-3)	37	(1-3)	0	0	57	0	(1-3)	11	45
福島	230	29	0	0	(1-3)	39	(4-6)	0	(1-3)	80	0	(4-6)	0	66
茨城	353	65	0	0	0	88	(4-6)	0	(1-3)	113	0	(1-3)	(4-6)	75
栃木	322	74	(4-6)	0	(1-3)	78	(4-6)	(1-3)	0	88	0	(1-3)	(1-3)	67
群馬	344	48	0	0	(1-3)	106	(1-3)	(1-3)	0	114	(1-3)	(1-3)	(1-3)	67
埼玉	615	99	(1-3)	0	(1-3)	177	(1-3)	(7-9)	(1-3)	200	(1-3)	(1-3)	(1-3)	114
千葉	698	95	0	0	(1-3)	212	12	0	(1-3)	229	0	(1-3)	(4-6)	139
東京	1,637	319	(4-6)	(1-3)	12	441	16	(7-9)	(7-9)	518	(4-6)	18	(7-9)	279
神奈川	991	181	(1-3)	(1-3)	(4-6)	270	13	(1-3)	(1-3)	300	(1-3)	(1-3)	(4-6)	204
新潟	315	34	0	0	0	115	(4-6)	0	0	86	0	(1-3)	0	72
富山	181	36	0	0	0	25	(1-3)	0	0	66	0	(1-3)	(1-3)	49
石川	187	42	0	0	0	33	(1-3)	(1-3)	(1-3)	63	(1-3)	(1-3)	(1-3)	40
福井	150	26	0	0	(1-3)	25	0	(1-3)	0	69	(1-3)	0	(4-6)	22
山梨	87	15	0	0	0	22	(1-3)	(1-3)	(1-3)	33	(1-3)	(1-3)	(1-3)	(7-9)
長野	350	60	0	0	(1-3)	85	(4-6)	0	0	103	0	(1-3)	(1-3)	88
岐阜	260	40	(1-3)	0	(1-3)	79	(1-3)	0	0	87	0	0	0	51
静岡	601	87	(1-3)	(1-3)	(1-3)	191	(4-6)	(1-3)	0	143	(1-3)	(4-6)	(1-3)	160
愛知	979	123	0	0	(4-6)	291	(4-6)	(1-3)	(1-3)	296	0	(1-3)	(4-6)	250
三重	254	43	0	0	0	58	0	(1-3)	(1-3)	99	(1-3)	(1-3)	(7-9)	39
滋賀	224	36	(1-3)	0	0	60	(1-3)	0	(1-3)	70	0	(1-3)	(1-3)	50
京都	367	53	(1-3)	(1-3)	(1-3)	91	(4-6)	(1-3)	(1-3)	117	(1-3)	(1-3)	0	86
大阪	1,357	256	(1-3)	(1-3)	(4-6)	276	21	13	(4-6)	483	14	10	14	257
兵庫	670	136	(1-3)	0	(1-3)	178	(1-3)	(7-9)	(1-3)	219	(1-3)	(1-3)	11	107
奈良	178	39	0	(1-3)	(1-3)	45	0	(4-6)	(1-3)	61	0	(1-3)	(1-3)	23
和歌山	156	19	0	0	0	45	(1-3)	(1-3)	0	57	0	(1-3)	(1-3)	28
鳥取	145	24	0	0	(1-3)	36	(1-3)	(1-3)	0	46	0	(1-3)	(7-9)	25
島根	109	10	0	0	0	32	(1-3)	0	(1-3)	32	0	0	(1-3)	32
岡山	236	46	0	0	(1-3)	72	(1-3)	0	0	74	0	0	0	40
広島	413	63	0	0	(1-3)	123	(4-6)	(1-3)	0	139	(1-3)	(4-6)	(1-3)	70
山口	190	34	0	(1-3)	(1-3)	51	0	0	0	68	(1-3)	(1-3)	(1-3)	31
徳島	124	15	0	0	0	38	(1-3)	0	0	48	0	(1-3)	(1-3)	18
香川	93	12	0	0	0	30	(1-3)	0	0	34	0	0	0	16
愛媛	248	60	(1-3)	0	0	62	(1-3)	0	0	75	(1-3)	(1-3)	0	47
高知	98	21	0	0	(1-3)	22	0	0	0	35	0	0	(1-3)	17
福岡	654	88	0	(1-3)	(1-3)	214	(4-6)	(4-6)	(4-6)	214	(1-3)	(1-3)	(7-9)	111
佐賀	99	12	(1-3)	0	(1-3)	26	(1-3)	0	0	40	0	0	(1-3)	15
長崎	187	25	(1-3)	0	0	57	0	0	0	77	(1-3)	(1-3)	0	25
熊本	288	47	0	(1-3)	(1-3)	83	(1-3)	(1-3)	(1-3)	88	0	0	(1-3)	58
大分	141	21	0	0	0	39	(1-3)	0	0	43	0	(4-6)	(1-3)	31
宮崎	66	10	0	0	(1-3)	27	0	(1-3)	0	14	0	0	(1-3)	12
鹿児島	211	27	(1-3)	0	(1-3)	94	(4-6)	(1-3)	0	46	0	0	(1-3)	30
沖縄	268	31	(1-3)	0	0	68	0	(1-3)	0	87	0	(1-3)	(1-3)	75

2017年 全施設

付表7-3① 肝細胞癌登録数：都道府県

	総数	I期	II期	III期	III A期	III B期	III C期	IV期	IV A期	IV B期	不明	その他
全体	20,179	9,930	4,641	3,361	1,434	1,146	774	1,698	358	1,337	548	(1-3)
北海道	913	441	192	177	93	62	22	79	18	61	24	0
青森	195	81	45	45	20	12	13	17	(1-3)	14	(7-9)	0
岩手	208	91	50	42	21	11	10	16	(4-6)	11	(7-9)	0
宮城	291	145	70	44	21	12	11	24	(4-6)	18	(7-9)	(1-3)
秋田	160	65	37	40	16	13	11	13	(1-3)	10	(4-6)	0
山形	144	60	38	27	16	(4-6)	(4-6)	10	(4-6)	(4-6)	(7-9)	0
福島	286	133	62	57	27	15	15	29	(4-6)	24	(4-6)	0
茨城	370	158	83	73	24	24	25	41	15	26	15	0
栃木	398	193	93	51	18	26	(7-9)	44	(7-9)	36	17	0
群馬	348	140	90	70	31	21	18	33	10	23	15	0
埼玉	592	267	137	94	52	24	17	66	(7-9)	58	28	0
千葉	757	362	148	147	69	49	29	72	14	58	28	0
東京	2,066	1,130	455	295	136	112	47	143	38	104	43	0
神奈川	1,040	500	237	169	63	55	51	99	26	73	35	0
新潟	251	120	57	37	15	(7-9)	13	31	(1-3)	28	(4-6)	0
富山	165	61	44	34	15	12	(7-9)	18	(4-6)	13	(7-9)	0
石川	200	81	70	27	14	(7-9)	(4-6)	17	(1-3)	14	(4-6)	0
福井	165	81	45	28	12	12	(4-6)	(7-9)	(1-3)	(7-9)	(1-3)	0
山梨	141	54	41	27	(7-9)	10	(7-9)	10	(1-3)	(7-9)	(7-9)	0
長野	238	119	53	37	19	(7-9)	11	21	(1-3)	19	(7-9)	0
岐阜	325	166	72	48	20	19	(7-9)	35	(7-9)	26	(4-6)	0
静岡	574	257	136	105	36	38	31	55	(4-6)	49	21	0
愛知	1,050	486	248	177	73	66	38	112	23	89	27	0
三重	258	110	70	41	20	10	11	29	(4-6)	25	(7-9)	0
滋賀	240	121	51	40	13	15	12	21	(4-6)	16	(7-9)	0
京都	408	192	92	61	25	23	13	41	(4-6)	36	22	0
大阪	2,036	1,041	493	317	146	99	70	133	33	98	52	0
兵庫	858	458	199	119	45	40	34	57	12	45	25	0
奈良	275	138	80	37	15	14	(4-6)	17	(7-9)	10	(1-3)	0
和歌山	246	131	46	37	18	17	(1-3)	26	(4-6)	21	(4-6)	0
鳥取	180	74	45	37	11	18	(7-9)	19	(1-3)	16	(4-6)	0
島根	152	73	37	27	14	(7-9)	(4-6)	12	(1-3)	10	(1-3)	0
岡山	403	219	92	55	21	20	14	30	(1-3)	27	(7-9)	0
広島	641	349	143	105	40	37	28	36	(7-9)	28	(7-9)	0
山口	211	98	44	45	18	16	11	19	(1-3)	18	(4-6)	0
徳島	151	82	32	25	12	(7-9)	(4-6)	10	(1-3)	(7-9)	(1-3)	0
香川	186	95	45	29	10	11	(7-9)	14	(1-3)	12	(1-3)	0
愛媛	339	189	72	45	19	17	(7-9)	30	(1-3)	27	(1-3)	0
高知	134	65	24	30	10	14	(4-6)	13	(1-3)	11	(1-3)	0
福岡	974	505	226	157	60	58	39	72	17	55	14	0
佐賀	171	90	33	33	13	10	10	12	(1-3)	(7-9)	(1-3)	0
長崎	250	127	56	47	19	11	17	17	(4-6)	13	(1-3)	0
熊本	412	225	89	64	26	20	17	28	(4-6)	22	(4-6)	0
大分	230	115	52	42	21	16	(4-6)	15	(4-6)	11	(4-6)	0
宮崎	90	35	19	21	(7-9)	(7-9)	(4-6)	(7-9)	(1-3)	(7-9)	(4-6)	0
鹿児島	270	132	52	57	20	17	20	22	(1-3)	19	(7-9)	0
沖縄	187	75	46	39	12	16	10	23	(4-6)	18	(4-6)	0

※1 亜分類が不明の場合があるため、必ずしも合計と一致しない。

	総数	I 期	II 期	III 期	IV 期	IVA 期	IVB 期	不明	その他
全体	20,179	4,478	7,641	4,560	2,920	1,640	1,265	558	22
北海道	913	199	344	208	143	84	59	19	0
青森	195	20	87	49	32	19	13	(7-9)	0
岩手	208	36	71	58	34	23	11	(7-9)	0
宮城	291	91	92	66	35	17	18	(4-6)	(1-3)
秋田	160	31	47	46	31	21	10	(4-6)	0
山形	144	17	60	42	18	12	(4-6)	(7-9)	0
福島	286	45	115	69	49	26	23	(7-9)	0
茨城	370	76	122	90	65	42	23	16	(1-3)
栃木	398	92	147	79	62	28	34	18	0
群馬	348	57	127	90	56	34	19	11	(7-9)
埼玉	592	101	222	145	86	32	54	34	(4-6)
千葉	757	123	299	180	120	66	53	34	(1-3)
東京	2,066	476	846	451	244	139	104	49	0
神奈川	1,040	216	408	218	160	89	70	38	0
新潟	251	53	95	49	47	23	24	(7-9)	0
富山	165	34	50	44	30	18	12	(7-9)	0
石川	200	46	70	54	25	11	14	(4-6)	0
福井	165	42	58	45	19	11	(7-9)	(1-3)	0
山梨	141	31	45	30	27	18	(7-9)	(7-9)	0
長野	238	54	98	48	29	11	18	(7-9)	0
岐阜	325	96	99	67	58	34	24	(4-6)	0
静岡	574	93	210	150	99	53	46	22	0
愛知	1,050	242	384	235	166	82	84	23	0
三重	258	55	87	67	39	15	23	(7-9)	(1-3)
滋賀	240	58	93	49	33	18	14	(7-9)	0
京都	408	89	143	94	57	24	33	25	0
大阪	2,036	506	787	438	251	155	94	52	(1-3)
兵庫	858	189	362	179	103	59	43	25	0
奈良	275	73	109	63	26	16	10	(4-6)	0
和歌山	246	59	82	58	42	23	19	(4-6)	0
鳥取	180	46	54	35	39	23	16	(4-6)	(1-3)
島根	152	31	57	40	22	14	(7-9)	(1-3)	0
岡山	403	108	148	91	49	22	27	(7-9)	0
広島	641	173	256	133	70	40	28	(7-9)	(1-3)
山口	211	39	79	45	42	26	16	(4-6)	0
徳島	151	38	58	34	20	13	(7-9)	(1-3)	0
香川	186	41	67	47	28	17	11	(1-3)	0
愛媛	339	100	127	58	52	25	27	(1-3)	0
高知	134	28	50	26	28	17	11	(1-3)	0
福岡	974	247	348	216	147	93	53	14	(1-3)
佐賀	171	41	65	34	29	19	10	(1-3)	0
長崎	250	46	110	56	35	24	11	(1-3)	0
熊本	412	94	175	89	48	30	18	(4-6)	0
大分	230	41	97	58	27	17	10	(7-9)	0
宮崎	90	14	32	24	16	(7-9)	(7-9)	(4-6)	0
鹿児島	270	55	104	60	43	24	19	(7-9)	0
沖縄	187	36	55	53	39	24	14	(4-6)	0

※1 亜分類が不明の場合があるため、必ずしも合計と一致しない。

	総数	I期	II期	III期	IIIA期	IIIB期	IIIC期	IV期	IIIA期	IIIB期	術前治療	不明	その他
全体	5,920	3,028	1,765	623	354	158	111	76	13	63	397	30	(1-3)
北海道	320	162	90	37	24	(4-6)	(7-9)	(7-9)	(1-3)	(7-9)	15	(7-9)	0
青森	33	11	13	(7-9)	(4-6)	(1-3)	(1-3)	0	0	0	(1-3)	0	0
岩手	34	19	(4-6)	(4-6)	(1-3)	(1-3)	(1-3)	(1-3)	0	(1-3)	(1-3)	0	0
宮城	58	26	21	(7-9)	(4-6)	(1-3)	(1-3)	0	0	0	(1-3)	0	0
秋田	41	15	14	(7-9)	(4-6)	(1-3)	(1-3)	(1-3)	0	(1-3)	(1-3)	0	0
山形	38	24	(4-6)	(4-6)	(1-3)	0	(1-3)	(1-3)	0	(1-3)	(1-3)	(1-3)	0
福島	76	46	13	(7-9)	(4-6)	(4-6)	0	0	0	0	(7-9)	(1-3)	0
茨城	82	41	27	10	(4-6)	(1-3)	(1-3)	(1-3)	0	(1-3)	(1-3)	0	0
栃木	107	54	34	11	(4-6)	(4-6)	(1-3)	(1-3)	0	(1-3)	(4-6)	0	0
群馬	42	19	12	(7-9)	(7-9)	0	0	0	0	0	(1-3)	(1-3)	0
埼玉	243	116	91	21	14	(4-6)	(1-3)	(1-3)	(1-3)	(1-3)	(7-9)	(1-3)	0
千葉	194	90	62	30	22	(4-6)	(4-6)	(1-3)	(1-3)	(1-3)	(7-9)	(1-3)	0
東京	616	348	163	62	40	15	(7-9)	(7-9)	(1-3)	(7-9)	32	(1-3)	0
神奈川	240	125	65	36	22	(7-9)	(7-9)	(4-6)	(1-3)	(1-3)	(7-9)	(1-3)	0
新潟	56	29	14	(4-6)	(1-3)	(1-3)	(1-3)	0	0	0	(7-9)	(1-3)	0
富山	40	22	13	(4-6)	(1-3)	(1-3)	(1-3)	0	0	0	0	0	0
石川	54	21	28	(1-3)	(1-3)	0	0	0	0	0	(4-6)	0	0
福井	23	13	(7-9)	(1-3)	0	0	(1-3)	0	0	0	0	0	0
山梨	43	26	11	(4-6)	(1-3)	(1-3)	0	0	0	0	(1-3)	0	0
長野	62	35	18	(1-3)	(1-3)	0	(1-3)	(1-3)	0	(1-3)	(1-3)	(1-3)	0
岐阜	87	52	26	(4-6)	(1-3)	(1-3)	(1-3)	0	0	0	(1-3)	(1-3)	0
静岡	168	82	61	16	(7-9)	(1-3)	(4-6)	(4-6)	0	(4-6)	(4-6)	0	0
愛知	269	125	91	21	12	(4-6)	(4-6)	(1-3)	0	(1-3)	30	0	0
三重	55	22	17	(7-9)	(4-6)	(1-3)	(1-3)	0	0	0	(7-9)	0	0
滋賀	73	46	16	(7-9)	(4-6)	(1-3)	(1-3)	0	0	0	(4-6)	0	0
京都	162	94	37	18	12	(4-6)	(1-3)	0	0	0	13	0	0
大阪	657	285	206	56	26	16	14	(7-9)	(1-3)	(4-6)	100	(1-3)	(1-3)
兵庫	301	153	99	28	14	11	(1-3)	(7-9)	(1-3)	(4-6)	13	(1-3)	0
奈良	80	35	34	(7-9)	(4-6)	(1-3)	(1-3)	(1-3)	0	(1-3)	(1-3)	0	0
和歌山	73	43	19	(7-9)	(4-6)	(1-3)	0	0	0	0	(4-6)	0	0
鳥取	48	26	13	(7-9)	(1-3)	(1-3)	(1-3)	(1-3)	0	(1-3)	(1-3)	0	0
島根	28	13	11	(4-6)	(1-3)	0	(1-3)	0	0	0	0	0	0
岡山	132	69	33	14	(4-6)	(7-9)	(1-3)	(1-3)	0	(1-3)	15	0	0
広島	265	137	86	27	11	10	(4-6)	(1-3)	0	(1-3)	13	(1-3)	0
山口	55	32	(7-9)	(7-9)	(1-3)	(1-3)	(1-3)	(1-3)	0	(1-3)	(7-9)	0	0
徳島	26	14	(7-9)	(1-3)	(1-3)	0	0	0	0	0	(1-3)	0	0
香川	42	12	14	(4-6)	(1-3)	(1-3)	(1-3)	0	0	0	11	0	0
愛媛	75	37	14	12	(7-9)	(1-3)	(1-3)	(1-3)	0	(1-3)	11	0	0
高知	51	19	18	(7-9)	(1-3)	(1-3)	(1-3)	(1-3)	0	(1-3)	(4-6)	0	0
福岡	341	203	99	28	19	(1-3)	(4-6)	(1-3)	0	(1-3)	(7-9)	0	0
佐賀	60	34	18	(4-6)	(1-3)	(1-3)	(1-3)	(1-3)	0	(1-3)	(1-3)	0	0
長崎	80	55	11	(4-6)	(1-3)	(1-3)	0	(1-3)	0	(1-3)	(4-6)	(1-3)	0
熊本	143	73	44	13	10	(1-3)	(1-3)	0	0	0	12	(1-3)	0
大分	93	47	23	14	(4-6)	(4-6)	(1-3)	(1-3)	(1-3)	0	(7-9)	0	0
宮崎	30	12	13	(4-6)	0	(4-6)	0	0	0	0	0	(1-3)	0
鹿児島	71	41	19	(4-6)	(4-6)	0	0	(1-3)	(1-3)	(1-3)	(1-3)	0	0
沖縄	53	25	17	(7-9)	(1-3)	(1-3)	(1-3)	(1-3)	0	(1-3)	(1-3)	0	0

※1 亜分類が不明の場合があるため、必ずしも合計と一致しない。

	総数	手	内	手+内	放	薬	放+薬	薬+他	手/内 +放	手/内 +薬	手/内 +他	手/内 +放+薬	他	治療 なし
全体	4,478	1,137	(1-3)	0	57	51	(4-6)	1,009	(1-3)	(7-9)	11	0	1,812	388
北海道	199	58	0	0	(4-6)	(1-3)	0	30	0	0	(1-3)	0	83	20
青森	20	(4-6)	0	0	0	0	0	(4-6)	0	0	0	0	(1-3)	(7-9)
岩手	36	(1-3)	0	0	0	0	0	(4-6)	0	0	0	0	23	(4-6)
宮城	91	14	0	0	0	0	0	45	0	0	0	0	29	(1-3)
秋田	31	(4-6)	0	0	0	(1-3)	0	(7-9)	0	0	0	0	14	(4-6)
山形	17	(4-6)	0	0	0	0	0	(4-6)	0	0	0	0	(4-6)	(1-3)
福島	45	14	0	0	(4-6)	0	0	(4-6)	0	0	0	0	15	(4-6)
茨城	76	16	0	0	0	(1-3)	0	(7-9)	0	0	0	0	36	14
栃木	92	23	0	0	0	(1-3)	0	15	0	0	0	0	45	(4-6)
群馬	57	(4-6)	0	0	0	(1-3)	0	26	0	0	0	0	20	(4-6)
埼玉	101	44	0	0	(1-3)	(1-3)	0	15	0	0	0	0	25	15
千葉	123	28	0	0	0	(1-3)	0	15	0	0	0	0	65	13
東京	476	101	(1-3)	0	(1-3)	(4-6)	0	70	0	0	(1-3)	0	252	45
神奈川	216	39	0	0	(7-9)	(1-3)	0	44	0	0	0	0	113	11
新潟	53	12	0	0	(1-3)	(1-3)	0	23	0	0	0	0	12	(4-6)
富山	34	(7-9)	0	0	0	0	0	(7-9)	0	0	0	0	12	(4-6)
石川	46	22	0	0	0	0	0	10	0	0	0	0	12	(1-3)
福井	42	(4-6)	0	0	(1-3)	0	0	15	0	0	0	0	17	(4-6)
山梨	31	11	0	0	(1-3)	0	0	(1-3)	0	0	0	0	16	(1-3)
長野	54	10	0	0	(1-3)	(1-3)	0	(7-9)	0	0	0	0	27	(1-3)
岐阜	96	31	0	0	(1-3)	(1-3)	0	16	0	0	0	0	36	10
静岡	93	27	0	0	(1-3)	(1-3)	(1-3)	14	0	0	0	0	33	16
愛知	242	61	0	0	(7-9)	(1-3)	0	63	0	0	(1-3)	0	81	27
三重	55	11	0	0	0	(1-3)	0	18	0	(1-3)	0	0	19	(4-6)
滋賀	58	18	0	0	0	0	0	(7-9)	0	0	(1-3)	0	24	(7-9)
京都	89	35	0	0	0	(1-3)	0	19	0	(1-3)	(1-3)	0	23	(7-9)
大阪	506	124	0	0	(4-6)	(4-6)	0	101	0	(4-6)	(1-3)	0	228	37
兵庫	189	47	0	0	(1-3)	(1-3)	0	45	0	0	0	0	80	14
奈良	73	16	0	0	0	0	(1-3)	17	0	0	0	0	35	(4-6)
和歌山	59	(7-9)	0	0	0	0	0	(4-6)	0	0	(1-3)	0	39	(4-6)
鳥取	46	10	0	0	0	0	0	10	0	0	(1-3)	0	22	(1-3)
島根	31	(4-6)	0	0	0	0	0	(1-3)	0	0	0	0	19	(4-6)
岡山	108	29	0	0	(1-3)	(1-3)	0	31	0	0	0	0	41	(1-3)
広島	173	71	0	0	(1-3)	(4-6)	(1-3)	46	(1-3)	0	(1-3)	0	33	14
山口	39	(7-9)	0	0	0	(1-3)	0	(7-9)	0	0	0	0	14	(4-6)
徳島	38	(7-9)	0	0	0	0	0	(4-6)	0	0	0	0	24	(1-3)
香川	41	(4-6)	0	0	0	(1-3)	0	18	0	0	0	0	14	(1-3)
愛媛	100	13	0	0	0	(4-6)	0	55	0	(1-3)	0	0	19	(7-9)
高知	28	10	0	0	0	0	0	(7-9)	0	0	0	0	(4-6)	(1-3)
福岡	247	87	0	0	(1-3)	(1-3)	(1-3)	62	0	0	0	0	83	10
佐賀	41	14	0	0	(1-3)	0	0	(1-3)	0	0	0	0	24	(1-3)
長崎	46	13	0	0	(1-3)	0	0	(4-6)	0	0	0	0	20	(4-6)
熊本	94	21	0	0	(1-3)	(1-3)	0	35	0	0	0	0	26	(7-9)
大分	41	11	0	0	0	0	0	10	0	0	0	0	14	(4-6)
宮崎	14	(4-6)	0	0	0	0	0	(1-3)	0	0	0	0	(4-6)	(1-3)
鹿児島	55	11	0	0	0	(1-3)	0	29	0	0	0	0	11	(1-3)
沖縄	36	10	0	0	0	(1-3)	0	(1-3)	0	0	0	0	14	(7-9)

	総数	手	内	手+内	放	薬	放+薬	薬+他	手/内 +放	手/内 +薬	手/内 +他	手/内 +放+薬	他	治療 なし
全体	7,641	2,772	(1-3)	0	157	144	(4-6)	2,394	(1-3)	15	108	0	1,318	726
北海道	344	156	0	0	(7-9)	15	0	89	0	(1-3)	(4-6)	0	39	31
青森	87	21	0	0	0	(1-3)	0	43	0	0	0	0	10	11
岩手	71	18	0	0	0	(1-3)	0	26	0	0	(1-3)	0	15	10
宮城	92	25	0	0	0	(1-3)	0	48	0	0	0	0	10	(7-9)
秋田	47	15	0	0	0	(1-3)	0	16	0	0	(1-3)	0	(7-9)	(4-6)
山形	60	23	0	0	0	(1-3)	0	11	0	(1-3)	(1-3)	0	16	(4-6)
福島	115	42	0	0	13	(1-3)	0	31	0	0	(1-3)	0	12	13
茨城	122	39	0	0	(7-9)	(1-3)	0	36	0	0	(1-3)	0	21	14
栃木	147	55	0	0	(1-3)	(4-6)	0	48	0	(1-3)	(4-6)	0	22	12
群馬	127	21	0	0	10	(4-6)	0	60	0	0	(1-3)	0	18	12
埼玉	222	121	0	0	0	(4-6)	0	45	0	(1-3)	0	0	26	25
千葉	299	103	0	0	10	(4-6)	0	79	0	0	(1-3)	0	73	27
東京	846	315	0	0	(4-6)	17	0	194	0	(1-3)	10	0	231	73
神奈川	408	119	(1-3)	0	32	(1-3)	0	124	0	(1-3)	(1-3)	0	83	43
新潟	95	27	0	0	(4-6)	(1-3)	0	35	0	0	0	0	12	13
富山	50	18	0	0	0	(1-3)	0	14	0	0	(1-3)	0	(7-9)	(7-9)
石川	70	20	0	0	(1-3)	0	0	23	0	0	(1-3)	0	16	(7-9)
福井	58	12	0	0	(1-3)	(1-3)	0	30	0	0	(1-3)	0	(4-6)	(4-6)
山梨	45	16	0	0	0	(1-3)	(1-3)	10	0	0	0	0	12	(1-3)
長野	98	36	0	0	(1-3)	(1-3)	(1-3)	29	0	0	(1-3)	0	13	15
岐阜	99	30	0	0	(1-3)	(1-3)	0	35	0	0	(1-3)	0	16	11
静岡	210	76	0	0	(4-6)	(1-3)	(1-3)	63	0	0	0	0	35	26
愛知	384	106	0	0	23	10	0	140	0	(1-3)	(1-3)	0	51	50
三重	87	21	0	0	(1-3)	(1-3)	0	37	0	0	(1-3)	0	14	12
滋賀	93	31	0	0	0	(1-3)	0	31	0	0	(4-6)	0	12	13
京都	143	66	0	0	0	(1-3)	0	44	0	(1-3)	(1-3)	0	15	13
大阪	787	280	0	0	(4-6)	17	0	235	0	(4-6)	14	0	155	77
兵庫	362	157	0	0	0	(4-6)	0	128	0	0	(7-9)	0	45	20
奈良	109	44	0	0	0	0	0	26	0	0	0	0	26	13
和歌山	82	26	0	0	0	(1-3)	0	24	(1-3)	0	(1-3)	0	25	(4-6)
鳥取	54	20	0	0	0	(1-3)	0	20	0	0	(1-3)	0	(7-9)	(4-6)
島根	57	16	0	0	0	0	0	25	0	0	0	0	10	(4-6)
岡山	148	53	0	0	(1-3)	(4-6)	0	40	0	0	(1-3)	0	35	12
広島	256	112	0	0	(1-3)	(4-6)	0	76	0	0	(1-3)	0	34	25
山口	79	24	0	0	0	(1-3)	0	33	0	0	(1-3)	0	12	(4-6)
徳島	58	12	0	0	0	0	0	11	0	0	0	0	35	0
香川	67	14	0	0	(1-3)	(1-3)	0	38	0	0	0	0	11	(1-3)
愛媛	127	34	0	0	(1-3)	(1-3)	0	60	0	(1-3)	(1-3)	0	12	14
高知	50	21	0	0	0	(1-3)	0	18	0	0	(1-3)	0	(7-9)	(1-3)
福岡	348	151	0	0	(1-3)	(4-6)	0	106	(1-3)	0	11	0	44	26
佐賀	65	30	0	0	(1-3)	(1-3)	0	12	0	0	(1-3)	0	12	(4-6)
長崎	110	46	0	0	(7-9)	(1-3)	0	30	0	0	0	0	16	(7-9)
熊本	175	77	0	0	(1-3)	(1-3)	0	70	0	(1-3)	(1-3)	0	13	(7-9)
大分	97	48	0	0	(1-3)	(1-3)	0	27	0	0	(1-3)	0	(7-9)	(7-9)
宮崎	32	17	0	0	0	0	0	12	0	0	0	0	(1-3)	0
鹿児島	104	36	0	0	0	(1-3)	0	48	0	0	0	0	(4-6)	12
沖縄	55	22	0	0	0	(1-3)	0	14	0	0	(1-3)	0	10	(7-9)

	総数	手	内	手+内	放	薬	放+薬	薬+他	手/内 +放	手/内 +薬	手/内 +他	手/内 +放+薬	他	治療 なし
全体	4,560	1,006	(1-3)	0	54	254	21	1,872	(1-3)	20	97	0	530	703
北海道	208	55	0	0	(4-6)	21	(1-3)	69	0	0	(1-3)	0	24	29
青森	49	(4-6)	0	0	0	(4-6)	0	23	0	0	(1-3)	0	(4-6)	12
岩手	58	(7-9)	0	0	0	(1-3)	0	40	0	0	0	0	(4-6)	(4-6)
宮城	66	12	0	0	0	(4-6)	0	32	0	0	(1-3)	0	(4-6)	10
秋田	46	14	0	0	0	(1-3)	0	16	0	0	0	0	(1-3)	12
山形	42	(1-3)	0	0	0	(1-3)	0	18	0	(1-3)	0	0	(4-6)	14
福島	69	(7-9)	0	0	(1-3)	(4-6)	0	35	0	0	0	0	(4-6)	13
茨城	90	17	0	0	(7-9)	(4-6)	0	30	0	(1-3)	0	0	13	17
栃木	79	15	0	0	0	(4-6)	0	36	0	0	(1-3)	0	10	12
群馬	90	11	0	0	(4-6)	(7-9)	(1-3)	46	0	0	0	0	(4-6)	13
埼玉	145	46	0	0	0	(4-6)	0	52	0	(1-3)	(1-3)	0	(7-9)	28
千葉	180	28	0	0	(1-3)	14	0	73	(1-3)	0	(4-6)	0	21	36
東京	451	117	0	0	(1-3)	25	0	172	0	0	(4-6)	0	85	46
神奈川	218	55	0	0	11	(7-9)	(1-3)	84	0	(1-3)	(4-6)	0	17	32
新潟	49	(7-9)	0	0	(1-3)	(1-3)	0	28	0	0	(1-3)	0	(1-3)	(4-6)
富山	44	(7-9)	0	0	0	(1-3)	0	21	0	0	(1-3)	0	(4-6)	(7-9)
石川	54	(7-9)	0	0	(1-3)	(4-6)	0	28	0	0	0	0	(4-6)	(7-9)
福井	45	(4-6)	0	0	(1-3)	0	0	25	0	0	0	0	(4-6)	(7-9)
山梨	30	11	0	0	(1-3)	(1-3)	(1-3)	(7-9)	0	(1-3)	0	0	(1-3)	(1-3)
長野	48	(4-6)	0	0	0	(1-3)	0	13	0	0	(1-3)	0	(7-9)	15
岐阜	67	14	0	0	(1-3)	0	(1-3)	32	0	0	(1-3)	0	10	(7-9)
静岡	150	41	0	0	0	(7-9)	0	68	0	0	(1-3)	0	14	16
愛知	235	45	0	0	(7-9)	12	(1-3)	86	0	(1-3)	(7-9)	0	20	53
三重	67	10	0	0	0	(7-9)	0	34	0	0	(1-3)	0	(1-3)	13
滋賀	49	10	0	0	0	0	0	17	0	0	(1-3)	0	(4-6)	14
京都	94	37	0	0	0	(4-6)	0	27	0	(1-3)	(1-3)	0	(4-6)	17
大阪	438	87	(1-3)	0	0	22	(1-3)	184	(1-3)	(1-3)	14	0	55	72
兵庫	179	53	0	0	0	(7-9)	0	76	0	(1-3)	(4-6)	0	23	12
奈良	63	19	0	0	0	(1-3)	0	23	0	0	0	0	12	(7-9)
和歌山	58	11	0	0	0	(1-3)	(1-3)	19	0	0	0	0	14	(7-9)
鳥取	35	(7-9)	0	0	0	(4-6)	0	13	0	0	0	0	(4-6)	(4-6)
島根	40	(4-6)	0	0	0	(1-3)	0	20	0	0	(1-3)	0	(1-3)	10
岡山	91	29	0	0	(1-3)	(4-6)	0	32	0	0	(1-3)	0	11	11
広島	133	38	0	0	(1-3)	(7-9)	(1-3)	50	0	(1-3)	(1-3)	0	15	16
山口	45	(7-9)	0	0	0	(4-6)	0	22	0	0	(1-3)	0	(1-3)	(4-6)
徳島	34	(1-3)	0	0	0	(1-3)	(1-3)	17	0	0	0	0	(7-9)	(1-3)
香川	47	(7-9)	0	0	0	0	(1-3)	31	0	0	0	0	(1-3)	(4-6)
愛媛	58	(7-9)	0	0	0	(4-6)	0	24	0	(1-3)	0	0	(7-9)	11
高知	26	(7-9)	0	0	0	(1-3)	(1-3)	(7-9)	0	0	0	0	(4-6)	(1-3)
福岡	216	52	0	0	(1-3)	16	(1-3)	79	0	(1-3)	11	0	25	28
佐賀	34	(4-6)	0	0	0	(1-3)	0	18	0	0	(1-3)	0	(4-6)	(4-6)
長崎	56	(7-9)	0	0	0	(1-3)	0	28	0	0	(1-3)	0	(7-9)	(7-9)
熊本	89	21	0	0	0	(4-6)	(1-3)	38	0	0	(1-3)	0	(7-9)	14
大分	58	19	0	0	0	(1-3)	(1-3)	21	0	(1-3)	(1-3)	0	(1-3)	(7-9)
宮崎	24	(4-6)	0	0	0	(1-3)	0	15	0	0	0	0	(1-3)	(1-3)
鹿児島	60	11	0	0	0	(4-6)	0	27	0	0	(4-6)	0	(7-9)	(4-6)
沖縄	53	10	0	0	0	(1-3)	0	14	0	(1-3)	(1-3)	0	(7-9)	17

	総数	手	内	手+内	放	薬	放+薬	薬+他	手/内 +放	手/内 +薬	手/内 +他	手/内 +放+薬	他	治療 なし
全体	2,920	186	(1-3)	0	56	474	58	636	(4-6)	35	29	(1-3)	302	1,134
北海道	143	16	0	0	(1-3)	28	(7-9)	19	(1-3)	(1-3)	(1-3)	(1-3)	13	50
青森	32	0	0	0	(1-3)	(4-6)	(1-3)	(4-6)	0	(1-3)	0	0	(4-6)	11
岩手	34	(1-3)	0	0	(1-3)	(4-6)	0	10	0	0	0	0	(4-6)	10
宮城	35	(1-3)	0	0	0	(4-6)	0	12	(1-3)	0	0	0	(4-6)	12
秋田	31	(4-6)	0	0	0	(4-6)	(1-3)	(4-6)	0	0	(1-3)	0	(1-3)	15
山形	18	(1-3)	0	0	0	0	(1-3)	(1-3)	0	0	(1-3)	0	(1-3)	(7-9)
福島	49	(1-3)	0	0	(1-3)	(4-6)	0	14	0	0	0	0	(7-9)	19
茨城	65	(1-3)	0	0	(1-3)	10	(1-3)	13	0	(1-3)	0	0	(7-9)	27
栃木	62	(4-6)	0	0	(1-3)	13	(1-3)	12	0	(1-3)	0	0	(4-6)	26
群馬	56	0	0	0	(1-3)	(7-9)	0	17	0	0	0	0	(7-9)	21
埼玉	86	(7-9)	0	0	(1-3)	10	(1-3)	17	0	0	0	0	(1-3)	46
千葉	120	(7-9)	(1-3)	0	(1-3)	23	0	32	0	(1-3)	(1-3)	0	(4-6)	46
東京	244	20	0	0	(1-3)	37	(4-6)	51	0	(1-3)	(1-3)	0	32	93
神奈川	160	10	0	0	(4-6)	30	(1-3)	29	0	(1-3)	0	0	18	66
新潟	47	0	0	0	0	(4-6)	(1-3)	20	0	(1-3)	0	0	(1-3)	16
富山	30	(1-3)	0	0	0	(7-9)	0	(1-3)	0	0	0	0	(1-3)	18
石川	25	(1-3)	0	0	0	(4-6)	0	(7-9)	0	0	0	0	(1-3)	(7-9)
福井	19	0	0	0	(4-6)	(1-3)	0	(1-3)	0	0	0	0	(1-3)	(7-9)
山梨	27	0	0	0	(1-3)	(1-3)	(1-3)	(1-3)	0	0	0	0	(4-6)	16
長野	29	(1-3)	0	0	(1-3)	(4-6)	0	(1-3)	0	(1-3)	(1-3)	0	(1-3)	15
岐阜	58	(1-3)	0	0	(1-3)	(7-9)	0	12	0	(1-3)	(1-3)	0	(1-3)	30
静岡	99	(7-9)	0	0	(1-3)	13	(1-3)	29	(1-3)	0	0	0	(4-6)	38
愛知	166	(7-9)	0	0	(7-9)	26	(1-3)	29	0	(4-6)	(1-3)	0	(7-9)	82
三重	39	(1-3)	0	0	(1-3)	(4-6)	(1-3)	(4-6)	0	0	(1-3)	0	(1-3)	21
滋賀	33	(1-3)	0	0	(1-3)	(1-3)	(1-3)	(7-9)	0	0	(1-3)	0	(1-3)	15
京都	57	(1-3)	0	0	(1-3)	(7-9)	(1-3)	12	0	0	(1-3)	0	(4-6)	24
大阪	251	16	0	0	(1-3)	43	10	43	(1-3)	(7-9)	(4-6)	(1-3)	33	90
兵庫	103	(7-9)	0	0	0	16	(1-3)	30	0	(1-3)	(1-3)	0	13	32
奈良	26	0	0	0	0	(4-6)	0	(7-9)	0	0	0	0	(1-3)	12
和歌山	42	(1-3)	0	0	(1-3)	(1-3)	(1-3)	(7-9)	0	(1-3)	0	0	(7-9)	19
鳥取	39	(4-6)	0	0	0	(7-9)	0	(7-9)	(1-3)	0	(1-3)	0	(4-6)	15
島根	22	(1-3)	0	0	0	(1-3)	0	(7-9)	0	0	0	0	0	11
岡山	49	(1-3)	0	0	(1-3)	10	0	12	0	0	0	0	(4-6)	18
広島	70	(4-6)	0	0	0	(7-9)	(1-3)	21	0	0	(1-3)	0	18	14
山口	42	(1-3)	0	0	0	11	0	(4-6)	0	(1-3)	(1-3)	0	(1-3)	17
徳島	20	(1-3)	0	0	(1-3)	(1-3)	0	(4-6)	0	0	0	0	(1-3)	(4-6)
香川	28	(1-3)	0	0	0	(1-3)	(1-3)	(7-9)	0	0	0	0	(4-6)	11
愛媛	52	(4-6)	0	0	(4-6)	16	0	(7-9)	0	(1-3)	0	0	0	18
高知	28	(4-6)	0	0	(1-3)	(1-3)	0	(7-9)	0	0	(1-3)	0	(1-3)	(7-9)
福岡	147	10	0	0	0	25	(4-6)	45	0	(1-3)	0	0	16	44
佐賀	29	(4-6)	0	0	0	(4-6)	(1-3)	(4-6)	0	0	(1-3)	0	(4-6)	10
長崎	35	(1-3)	0	0	0	(1-3)	0	10	(1-3)	(1-3)	0	0	(7-9)	12
熊本	48	(1-3)	0	0	(1-3)	11	0	(7-9)	0	(1-3)	0	0	10	12
大分	27	0	0	0	0	(7-9)	0	(4-6)	0	0	(1-3)	0	(1-3)	(7-9)
宮崎	16	0	0	0	0	(1-3)	(1-3)	(4-6)	0	0	0	0	(1-3)	(4-6)
鹿児島	43	(4-6)	0	0	0	(7-9)	0	15	0	(1-3)	(1-3)	0	(1-3)	12
沖縄	39	(1-3)	0	0	0	(4-6)	0	(4-6)	0	0	0	0	(4-6)	20

2017年 全施設

付表7-3② 肝内胆管癌登録数：都道府県

	総数	0期	I期	II期	III期	IV期	IVA期	IVB期	不明	その他
全体	3,447	(1-3)	593	537	141	1,909	620	1,286	256	(7-9)
北海道	207	0	46	36	(7-9)	108	41	67	10	0
青森	31	0	(1-3)	(7-9)	(1-3)	19	(4-6)	13	(1-3)	0
岩手	35	0	(4-6)	10	0	17	(4-6)	11	(4-6)	0
宮城	32	0	13	(4-6)	0	13	(4-6)	(7-9)	(1-3)	(1-3)
秋田	46	0	(4-6)	(7-9)	(1-3)	27	14	13	(4-6)	0
山形	29	0	(1-3)	(1-3)	(1-3)	23	12	11	0	0
福島	44	0	(7-9)	(4-6)	(1-3)	26	(1-3)	23	(4-6)	0
茨城	51	0	(1-3)	12	(1-3)	30	(7-9)	22	(1-3)	0
栃木	69	0	12	10	(1-3)	42	13	29	(1-3)	0
群馬	57	0	(4-6)	(7-9)	(1-3)	29	(4-6)	25	11	0
埼玉	126	0	19	21	(1-3)	75	21	54	10	0
千葉	165	0	23	23	(7-9)	101	34	67	11	0
東京	366	(1-3)	73	55	14	189	71	116	33	(1-3)
神奈川	146	0	17	17	(7-9)	95	29	66	(7-9)	0
新潟	55	0	(4-6)	(4-6)	(1-3)	36	13	23	(4-6)	0
富山	44	0	(4-6)	13	0	24	(7-9)	16	0	(1-3)
石川	38	0	10	(7-9)	0	20	(7-9)	13	(1-3)	0
福井	30	0	(4-6)	(4-6)	0	18	(4-6)	13	(1-3)	(1-3)
山梨	22	0	(7-9)	(1-3)	0	(7-9)	(1-3)	(4-6)	(1-3)	0
長野	46	0	12	(4-6)	(4-6)	25	(4-6)	20	(1-3)	0
岐阜	52	0	(7-9)	11	(1-3)	27	13	14	(1-3)	0
静岡	110	0	15	22	(1-3)	63	15	48	(7-9)	0
愛知	170	0	21	30	13	93	24	69	13	0
三重	22	0	(4-6)	(4-6)	(1-3)	12	(1-3)	11	0	0
滋賀	50	0	(4-6)	(4-6)	(4-6)	33	11	22	(1-3)	0
京都	94	0	11	15	(1-3)	53	21	32	12	0
大阪	302	0	59	47	13	159	54	105	24	0
兵庫	129	(1-3)	24	11	(4-6)	76	23	53	11	(1-3)
奈良	41	0	(4-6)	(4-6)	(4-6)	26	(4-6)	21	(1-3)	0
和歌山	47	0	(7-9)	(1-3)	(1-3)	27	(7-9)	18	(4-6)	(1-3)
鳥取	22	0	(4-6)	0	(1-3)	13	(4-6)	(7-9)	(4-6)	0
島根	26	0	12	(1-3)	0	10	(4-6)	(4-6)	(1-3)	(1-3)
岡山	74	0	21	(7-9)	(1-3)	38	18	20	(4-6)	0
広島	111	0	21	21	(4-6)	59	17	42	(4-6)	0
山口	26	0	(4-6)	(1-3)	0	14	(1-3)	12	(4-6)	0
徳島	16	0	(1-3)	(7-9)	0	(4-6)	(1-3)	(1-3)	0	0
香川	17	0	(4-6)	(1-3)	(1-3)	(4-6)	(1-3)	(4-6)	(1-3)	0
愛媛	45	0	(7-9)	(7-9)	(1-3)	22	(4-6)	17	(4-6)	0
高知	23	0	(4-6)	(4-6)	(1-3)	(7-9)	(1-3)	(4-6)	(1-3)	0
福岡	161	0	22	27	(7-9)	93	32	61	(7-9)	(1-3)
佐賀	19	0	0	(4-6)	(1-3)	11	(1-3)	10	(1-3)	0
長崎	38	0	(7-9)	(4-6)	(1-3)	18	(4-6)	12	(4-6)	0
熊本	69	0	14	13	(1-3)	35	10	25	(4-6)	0
大分	32	0	(7-9)	(4-6)	(1-3)	17	(7-9)	(7-9)	(1-3)	0
宮崎	14	0	(1-3)	(4-6)	(1-3)	(4-6)	(1-3)	(4-6)	(1-3)	0
鹿児島	43	0	(7-9)	(7-9)	(1-3)	25	10	15	(1-3)	0
沖縄	55	0	(7-9)	(7-9)	(1-3)	32	(7-9)	23	(4-6)	0

※1 亜分類が不明の場合があるため、必ずしも合計と一致しない。

	総数	0期	I期	II期	III期	IV期	IVA期	IVB期	不明	その他
全体	3,447	(1-3)	178	566	528	1,736	523	1,198	321	117
北海道	207	(1-3)	12	39	31	94	31	63	21	(7-9)
青森	31	0	0	(4-6)	(4-6)	19	(7-9)	10	(1-3)	0
岩手	35	0	0	(4-6)	10	16	(4-6)	11	(4-6)	0
宮城	32	0	(7-9)	(4-6)	(4-6)	12	(1-3)	(7-9)	0	(1-3)
秋田	46	0	0	(7-9)	(7-9)	26	10	16	(1-3)	(1-3)
山形	29	0	(1-3)	(1-3)	(1-3)	22	(7-9)	13	0	0
福島	44	0	(1-3)	(7-9)	(4-6)	25	(1-3)	22	(4-6)	(1-3)
茨城	51	0	0	(4-6)	10	30	12	18	(1-3)	(1-3)
栃木	69	0	0	13	12	39	(7-9)	31	(4-6)	0
群馬	57	0	(4-6)	(4-6)	(7-9)	27	(4-6)	22	(7-9)	(1-3)
埼玉	126	0	(4-6)	26	12	72	21	51	10	(1-3)
千葉	165	0	(7-9)	16	27	72	28	44	39	(1-3)
東京	366	0	19	61	61	160	50	109	49	16
神奈川	146	0	(7-9)	20	21	84	20	64	11	(1-3)
新潟	55	0	0	(7-9)	(4-6)	34	10	24	(4-6)	(1-3)
富山	44	0	(1-3)	11	(4-6)	21	11	10	(1-3)	(4-6)
石川	38	0	(4-6)	(7-9)	(4-6)	20	(4-6)	12	(1-3)	(1-3)
福井	30	0	0	(4-6)	(4-6)	17	(4-6)	11	(1-3)	(1-3)
山梨	22	0	(1-3)	(4-6)	(1-3)	(7-9)	(1-3)	(4-6)	(1-3)	(1-3)
長野	46	0	(1-3)	10	(4-6)	19	(7-9)	11	(7-9)	(1-3)
岐阜	52	0	(4-6)	(7-9)	10	26	10	16	(1-3)	0
静岡	110	0	(4-6)	16	19	56	15	39	10	(4-6)
愛知	170	0	(7-9)	21	32	82	19	62	19	(7-9)
三重	22	0	(1-3)	(4-6)	(4-6)	12	(1-3)	11	0	0
滋賀	50	0	(1-3)	(4-6)	(7-9)	31	10	21	(1-3)	0
京都	94	0	(4-6)	16	17	41	14	26	12	(1-3)
大阪	302	0	17	56	49	150	40	107	20	10
兵庫	129	0	(4-6)	20	10	74	23	50	13	(4-6)
奈良	41	0	(1-3)	(7-9)	(7-9)	24	(4-6)	20	(1-3)	0
和歌山	47	0	(4-6)	(1-3)	(4-6)	28	11	17	(4-6)	(1-3)
鳥取	22	0	(1-3)	(1-3)	(1-3)	12	(1-3)	(7-9)	(4-6)	(1-3)
島根	26	0	(1-3)	(7-9)	(1-3)	10	(4-6)	(4-6)	(1-3)	(1-3)
岡山	74	0	(7-9)	18	(7-9)	31	16	15	(4-6)	(4-6)
広島	111	0	(4-6)	22	22	52	13	39	(7-9)	(4-6)
山口	26	0	(1-3)	(1-3)	(1-3)	15	(1-3)	13	(4-6)	0
徳島	16	0	(1-3)	(1-3)	(4-6)	(4-6)	(1-3)	(4-6)	0	(1-3)
香川	17	0	(1-3)	(1-3)	(4-6)	(4-6)	(1-3)	(4-6)	(1-3)	0
愛媛	45	0	(1-3)	(7-9)	(7-9)	23	(4-6)	17	(1-3)	(1-3)
高知	23	0	(1-3)	(4-6)	(4-6)	10	(1-3)	(7-9)	0	0
福岡	161	0	(4-6)	26	23	95	31	62	(7-9)	(1-3)
佐賀	19	0	0	0	(4-6)	12	(1-3)	(7-9)	(1-3)	0
長崎	38	0	0	11	(4-6)	15	(1-3)	12	(4-6)	(1-3)
熊本	69	0	(1-3)	18	(7-9)	32	(7-9)	24	(4-6)	(4-6)
大分	32	0	(1-3)	(4-6)	(7-9)	15	(7-9)	(7-9)	(1-3)	0
宮崎	14	0	(1-3)	(1-3)	(1-3)	(4-6)	(1-3)	(4-6)	(1-3)	(1-3)
鹿児島	43	0	(1-3)	(7-9)	(7-9)	24	(4-6)	19	(1-3)	0
沖縄	55	0	(4-6)	(7-9)	(4-6)	31	11	20	(4-6)	(1-3)

※1 亜分類が不明の場合があるため、必ずしも合計と一致しない。

	総数	0期	I期	II期	III期	IV期	IVA期	IVB期	術前治療	不明	その他
全体	1,145	(4-6)	313	375	88	313	255	58	29	15	(4-6)
北海道	69	(1-3)	18	26	(7-9)	13	10	(1-3)	0	(1-3)	0
青森	(1-3)	0	0	(1-3)	0	(1-3)	(1-3)	(1-3)	0	0	0
岩手	12	0	(1-3)	(1-3)	(1-3)	(4-6)	(4-6)	0	0	(1-3)	0
宮城	13	(1-3)	(1-3)	(7-9)	0	(1-3)	(1-3)	0	0	(1-3)	0
秋田	(7-9)	0	(1-3)	(4-6)	(1-3)	0	0	0	0	0	0
山形	(7-9)	0	0	0	0	(7-9)	(7-9)	0	0	0	0
福島	(7-9)	0	(1-3)	(1-3)	0	(1-3)	(1-3)	0	0	0	0
茨城	14	0	(1-3)	(7-9)	(1-3)	(1-3)	(1-3)	0	0	(1-3)	0
栃木	23	0	(4-6)	11	0	(7-9)	(4-6)	(1-3)	(1-3)	0	0
群馬	13	0	(1-3)	(7-9)	(1-3)	(1-3)	(1-3)	0	0	0	0
埼玉	36	0	12	10	(1-3)	10	(7-9)	(1-3)	(1-3)	0	(1-3)
千葉	39	0	10	10	(1-3)	16	11	(4-6)	(1-3)	0	0
東京	140	(1-3)	30	48	(4-6)	49	41	(7-9)	(4-6)	(1-3)	(1-3)
神奈川	36	0	(4-6)	11	(4-6)	14	10	(4-6)	(1-3)	0	0
新潟	14	0	(1-3)	(1-3)	(1-3)	(4-6)	(4-6)	0	0	(1-3)	0
富山	(7-9)	0	(1-3)	(4-6)	(1-3)	(1-3)	(1-3)	0	0	0	0
石川	13	0	(1-3)	(1-3)	(1-3)	(1-3)	(1-3)	(1-3)	(1-3)	(1-3)	0
福井	(7-9)	0	(1-3)	(1-3)	0	(1-3)	(1-3)	(1-3)	0	0	(1-3)
山梨	11	0	(1-3)	(7-9)	0	(1-3)	(1-3)	0	0	0	0
長野	12	0	(4-6)	(1-3)	(1-3)	(1-3)	(1-3)	0	0	0	0
岐阜	19	0	(4-6)	(7-9)	(1-3)	(4-6)	(1-3)	(1-3)	0	0	0
静岡	30	0	(4-6)	15	(1-3)	(7-9)	(7-9)	0	0	(1-3)	0
愛知	51	0	11	17	(7-9)	13	11	(1-3)	(1-3)	0	0
三重	(7-9)	0	(1-3)	(1-3)	(1-3)	(4-6)	(1-3)	(1-3)	0	0	0
滋賀	12	0	(4-6)	(1-3)	(1-3)	(4-6)	(1-3)	(1-3)	0	0	0
京都	34	(1-3)	11	12	(1-3)	(7-9)	(7-9)	0	0	0	0
大阪	107	0	38	38	(7-9)	16	13	(1-3)	(4-6)	0	(1-3)
兵庫	50	0	19	15	(4-6)	12	(7-9)	(1-3)	0	0	0
奈良	14	0	(4-6)	(1-3)	(1-3)	(4-6)	(1-3)	(1-3)	0	0	0
和歌山	14	0	(4-6)	(4-6)	(1-3)	(1-3)	(1-3)	0	0	0	0
鳥取	12	0	(4-6)	(1-3)	(1-3)	(4-6)	(1-3)	(1-3)	0	0	0
島根	11	0	(1-3)	(4-6)	(1-3)	(1-3)	(1-3)	(1-3)	0	0	(1-3)
岡山	32	0	13	(7-9)	(1-3)	(7-9)	(4-6)	(1-3)	(1-3)	0	0
広島	48	0	17	16	(1-3)	11	(7-9)	(1-3)	(1-3)	0	0
山口	(4-6)	0	(1-3)	0	0	(1-3)	(1-3)	(1-3)	0	0	0
徳島	(7-9)	0	(1-3)	(1-3)	(1-3)	(1-3)	(1-3)	0	0	0	0
香川	(7-9)	0	(1-3)	(1-3)	0	(1-3)	(1-3)	0	(1-3)	0	0
愛媛	24	0	(7-9)	(7-9)	(1-3)	(7-9)	(7-9)	0	0	0	0
高知	15	0	(4-6)	(1-3)	(1-3)	(4-6)	(4-6)	(1-3)	(1-3)	0	0
福岡	55	0	18	15	(4-6)	16	14	(1-3)	(1-3)	0	0
佐賀	(4-6)	0	(1-3)	(4-6)	0	0	0	0	0	0	0
長崎	21	0	(4-6)	(4-6)	(1-3)	(7-9)	(4-6)	(1-3)	0	0	0
熊本	23	0	(4-6)	(7-9)	(1-3)	(7-9)	(4-6)	(1-3)	(1-3)	0	0
大分	16	0	(4-6)	(4-6)	0	(7-9)	(4-6)	(1-3)	0	0	0
宮崎	(7-9)	0	(1-3)	(1-3)	(1-3)	(1-3)	0	(1-3)	(1-3)	0	0
鹿児島	20	(1-3)	(1-3)	(4-6)	(1-3)	(7-9)	(4-6)	(1-3)	0	(1-3)	0
沖縄	12	0	(1-3)	(4-6)	(1-3)	(1-3)	(1-3)	0	0	0	0

※1 亜分類が不明の場合があるため、必ずしも合計と一致しない。

	総数	手	内	手+内	放	薬	放+薬	薬+他	手/内 +放	手/内 +薬	手/内 +他	手/内 +放+薬	他	治療 なし
全体	178	112	(1-3)	0	(4-6)	(4-6)	(1-3)	0	0	11	(1-3)	0	11	31
北海道	12	(7-9)	0	0	(1-3)	(1-3)	(1-3)	0	0	0	0	0	0	(1-3)
青森	0	0	0	0	0	0	0	0	0	0	0	0	0	0
岩手	0	0	0	0	0	0	0	0	0	0	0	0	0	0
宮城	(7-9)	(4-6)	0	0	(1-3)	0	0	0	0	0	0	0	(1-3)	(1-3)
秋田	0	0	0	0	0	0	0	0	0	0	0	0	0	0
山形	(1-3)	0	0	0	0	0	0	0	0	0	0	0	0	(1-3)
福島	(1-3)	(1-3)	0	0	0	0	0	0	0	0	0	0	(1-3)	0
茨城	0	0	0	0	0	0	0	0	0	0	0	0	0	0
栃木	0	0	0	0	0	0	0	0	0	0	0	0	0	0
群馬	(4-6)	(1-3)	0	0	(1-3)	0	0	0	0	0	0	0	0	(1-3)
埼玉	(4-6)	(1-3)	0	0	0	0	0	0	0	(1-3)	0	0	0	(1-3)
千葉	(7-9)	(4-6)	(1-3)	0	0	(1-3)	0	0	0	0	0	0	0	(1-3)
東京	19	12	0	0	(1-3)	0	0	0	0	(1-3)	(1-3)	0	(1-3)	0
神奈川	(7-9)	(1-3)	0	0	0	0	0	0	0	(1-3)	0	0	(1-3)	(1-3)
新潟	0	0	0	0	0	0	0	0	0	0	0	0	0	0
富山	(1-3)	0	0	0	0	0	0	0	0	0	0	0	0	(1-3)
石川	(4-6)	(1-3)	0	0	0	0	0	0	0	0	0	0	0	(1-3)
福井	0	0	0	0	0	0	0	0	0	0	0	0	0	0
山梨	(1-3)	(1-3)	0	0	0	0	0	0	0	(1-3)	0	0	0	(1-3)
長野	(1-3)	(1-3)	0	0	0	0	0	0	0	0	0	0	0	0
岐阜	(4-6)	(4-6)	0	0	0	0	0	0	0	0	0	0	0	(1-3)
静岡	(4-6)	(1-3)	0	0	0	0	0	0	0	0	0	0	0	(1-3)
愛知	(7-9)	(1-3)	0	0	0	(1-3)	0	0	0	0	0	0	0	(1-3)
三重	(1-3)	0	0	0	0	0	0	0	0	0	0	0	0	(1-3)
滋賀	(1-3)	(1-3)	0	0	0	0	0	0	0	(1-3)	0	0	0	0
京都	(4-6)	(4-6)	0	0	0	0	0	0	0	0	0	0	0	0
大阪	17	10	0	0	0	0	0	0	0	(1-3)	0	0	(1-3)	(1-3)
兵庫	(4-6)	(4-6)	0	0	0	(1-3)	0	0	0	(1-3)	0	0	0	0
奈良	(1-3)	(1-3)	0	0	0	0	0	0	0	0	0	0	0	0
和歌山	(4-6)	(4-6)	0	0	0	0	0	0	0	0	0	0	0	(1-3)
鳥取	(1-3)	(1-3)	0	0	0	0	0	0	0	0	0	0	0	0
島根	(1-3)	(1-3)	0	0	0	0	0	0	0	0	0	0	(1-3)	(1-3)
岡山	(7-9)	(4-6)	0	0	0	0	0	0	0	0	0	0	0	(1-3)
広島	(4-6)	(1-3)	0	0	0	0	0	0	0	0	0	0	0	(1-3)
山口	(1-3)	(1-3)	0	0	0	0	0	0	0	0	0	0	0	0
徳島	(1-3)	(1-3)	0	0	0	0	0	0	0	0	0	0	0	0
香川	(1-3)	(1-3)	0	0	0	0	0	0	0	0	0	0	(1-3)	0
愛媛	(1-3)	(1-3)	0	0	0	0	0	0	0	0	0	0	0	0
高知	(1-3)	(1-3)	0	0	0	0	0	0	0	0	0	0	0	0
福岡	(4-6)	(4-6)	0	0	0	0	0	0	0	0	0	0	(1-3)	0
佐賀	0	0	0	0	0	0	0	0	0	0	0	0	0	0
長崎	0	0	0	0	0	0	0	0	0	0	0	0	0	0
熊本	(1-3)	(1-3)	0	0	0	0	0	0	0	0	0	0	0	0
大分	(1-3)	(1-3)	0	0	0	0	0	0	0	0	0	0	(1-3)	0
宮崎	(1-3)	(1-3)	0	0	0	0	0	0	0	0	0	0	0	0
鹿児島	(1-3)	(1-3)	0	0	0	0	0	0	0	0	0	0	0	0
沖縄	(4-6)	(1-3)	0	0	0	0	0	0	0	(1-3)	0	0	0	(1-3)

	総数	手	内	手+内	放	薬	放+薬	薬+他	手/内 +放	手/内 +薬	手/内 +他	手/内 +放+薬	他	治療 なし
全体	566	290	(1-3)	(1-3)	16	48	(1-3)	12	0	73	(7-9)	0	12	104
北海道	39	24	0	0	(1-3)	(4-6)	(1-3)	0	0	(1-3)	0	0	0	(7-9)
青森	(4-6)	(1-3)	0	0	0	(1-3)	0	0	0	(1-3)	0	0	0	(1-3)
岩手	(4-6)	(4-6)	0	0	0	0	0	0	0	0	0	0	0	(1-3)
宮城	(4-6)	(1-3)	0	0	0	0	0	0	0	0	0	0	0	(1-3)
秋田	(7-9)	(1-3)	0	0	0	(1-3)	0	0	0	(1-3)	0	0	0	(1-3)
山形	(1-3)	0	0	0	0	0	0	0	0	(1-3)	0	0	0	(1-3)
福島	(7-9)	(1-3)	0	0	(1-3)	(1-3)	0	0	0	(1-3)	0	0	0	(1-3)
茨城	(4-6)	(1-3)	0	0	0	0	0	0	0	0	(1-3)	0	0	(1-3)
栃木	13	(4-6)	0	0	(1-3)	(1-3)	0	(1-3)	0	(1-3)	0	0	(1-3)	(1-3)
群馬	(4-6)	(1-3)	0	0	(1-3)	0	0	0	0	(1-3)	0	0	0	(1-3)
埼玉	26	13	0	0	(1-3)	(1-3)	0	(1-3)	0	(1-3)	0	0	(1-3)	(4-6)
千葉	16	(4-6)	0	0	0	(1-3)	0	0	0	(1-3)	0	0	(1-3)	(4-6)
東京	61	33	0	0	0	(7-9)	0	0	0	(7-9)	(1-3)	0	(1-3)	10
神奈川	20	(4-6)	0	0	(1-3)	(4-6)	0	0	0	(1-3)	0	0	0	(4-6)
新潟	(7-9)	(1-3)	0	0	0	0	0	0	0	(1-3)	0	0	0	(1-3)
富山	11	(4-6)	0	0	(1-3)	0	0	(1-3)	0	(1-3)	0	0	0	(1-3)
石川	(7-9)	(1-3)	0	0	0	(1-3)	0	0	0	(1-3)	(1-3)	0	(1-3)	0
福井	(4-6)	(1-3)	0	0	0	(1-3)	0	0	0	0	0	0	(1-3)	0
山梨	(4-6)	(1-3)	0	0	0	(1-3)	0	0	0	(1-3)	0	0	0	0
長野	10	(1-3)	0	0	(1-3)	(1-3)	0	0	0	(1-3)	0	0	0	(1-3)
岐阜	(7-9)	(4-6)	0	0	(1-3)	0	0	0	0	0	0	0	0	(4-6)
静岡	16	(1-3)	0	0	0	(1-3)	0	(1-3)	0	(1-3)	0	0	(1-3)	(7-9)
愛知	21	10	0	0	(1-3)	(1-3)	0	0	0	(1-3)	0	0	0	(7-9)
三重	(4-6)	(1-3)	0	0	(1-3)	0	0	0	0	(1-3)	0	0	0	0
滋賀	(4-6)	(1-3)	0	0	0	(1-3)	0	0	0	(1-3)	0	0	0	0
京都	16	(7-9)	0	0	0	(1-3)	0	0	0	(1-3)	(1-3)	0	(1-3)	(1-3)
大阪	56	32	0	0	0	(1-3)	(1-3)	(1-3)	0	(7-9)	0	0	0	10
兵庫	20	14	(1-3)	0	0	(1-3)	0	(1-3)	0	0	0	0	0	(1-3)
奈良	(7-9)	(4-6)	0	0	0	0	0	0	0	(1-3)	0	0	0	(1-3)
和歌山	(1-3)	(1-3)	0	0	0	0	0	0	0	0	0	0	0	(1-3)
鳥取	(1-3)	(1-3)	0	0	0	0	0	0	0	(1-3)	0	0	0	0
島根	(7-9)	(1-3)	0	0	0	0	0	(1-3)	0	(1-3)	0	0	0	(1-3)
岡山	18	13	0	0	0	0	0	0	0	(1-3)	0	0	0	(4-6)
広島	22	14	0	0	0	0	0	0	0	(4-6)	0	0	0	(4-6)
山口	(1-3)	(1-3)	0	0	0	0	0	0	0	(1-3)	0	0	0	0
徳島	(1-3)	(1-3)	0	0	0	(1-3)	0	0	0	0	0	0	0	0
香川	(1-3)	(1-3)	0	0	0	0	0	0	0	(1-3)	0	0	0	0
愛媛	(7-9)	(4-6)	0	0	0	0	0	0	0	(1-3)	0	0	0	(1-3)
高知	(4-6)	(1-3)	0	0	0	(1-3)	0	0	0	(1-3)	0	0	(1-3)	0
福岡	26	14	0	0	0	(1-3)	0	(1-3)	0	(4-6)	(1-3)	0	0	(1-3)
佐賀	0	0	0	0	0	0	0	0	0	0	0	0	0	0
長崎	11	(7-9)	0	0	(1-3)	0	0	0	0	(1-3)	0	0	(1-3)	0
熊本	18	12	0	(1-3)	0	0	0	(1-3)	0	0	0	0	0	(1-3)
大分	(4-6)	(4-6)	0	0	0	0	0	0	0	(1-3)	0	0	0	0
宮崎	(1-3)	(1-3)	0	0	0	0	0	0	0	0	0	0	0	0
鹿児島	(7-9)	(1-3)	0	0	0	(1-3)	0	0	0	(1-3)	0	0	0	0
沖縄	(7-9)	(1-3)	0	0	0	(1-3)	0	0	0	(1-3)	(1-3)	0	0	(1-3)

	総数	手	内	手+内	放	薬	放+薬	薬+他	手/内 +放	手/内 +薬	手/内 +他	手/内 +放+薬	他	治療 なし
全体	528	200	0	0	(4-6)	114	(1-3)	14	(1-3)	80	(7-9)	(1-3)	(7-9)	94
北海道	31	12	0	0	0	(7-9)	0	0	0	(1-3)	0	0	0	10
青森	(4-6)	0	0	0	0	(1-3)	0	0	0	0	0	0	0	(1-3)
岩手	10	(4-6)	0	0	0	(1-3)	0	(1-3)	0	(1-3)	0	0	0	(1-3)
宮城	(4-6)	(4-6)	0	0	0	0	0	0	0	0	0	0	0	(1-3)
秋田	(7-9)	(1-3)	0	0	0	(1-3)	0	0	0	(1-3)	0	0	(1-3)	(1-3)
山形	(1-3)	0	0	0	0	(1-3)	0	0	0	0	0	0	0	0
福島	(4-6)	(1-3)	0	0	0	(1-3)	0	0	0	0	0	0	0	(1-3)
茨城	10	(4-6)	0	0	0	(1-3)	0	(1-3)	0	(1-3)	0	0	0	(1-3)
栃木	12	(4-6)	0	0	0	(1-3)	0	0	0	(4-6)	0	0	0	(1-3)
群馬	(7-9)	(1-3)	0	0	(1-3)	(1-3)	0	0	0	(1-3)	0	0	0	(1-3)
埼玉	12	(4-6)	0	0	0	0	0	(1-3)	0	(1-3)	0	0	0	(4-6)
千葉	27	(7-9)	0	0	0	(7-9)	0	(1-3)	0	(1-3)	0	0	0	(7-9)
東京	61	28	0	0	(1-3)	12	0	0	0	(7-9)	(1-3)	0	(1-3)	(7-9)
神奈川	21	(7-9)	0	0	0	(4-6)	0	(1-3)	0	(1-3)	0	0	0	(4-6)
新潟	(4-6)	(1-3)	0	0	0	(1-3)	0	0	(1-3)	0	0	0	(1-3)	(1-3)
富山	(4-6)	(1-3)	0	0	0	(4-6)	0	0	0	0	0	0	0	0
石川	(4-6)	(1-3)	0	0	0	0	0	0	0	(1-3)	(1-3)	0	0	0
福井	(4-6)	(1-3)	0	0	0	(1-3)	0	0	0	0	0	0	0	(1-3)
山梨	(1-3)	(1-3)	0	0	0	0	0	0	0	0	0	0	0	0
長野	(4-6)	(1-3)	0	0	0	(1-3)	0	0	0	0	0	0	0	(1-3)
岐阜	10	(4-6)	0	0	0	0	0	(1-3)	0	(1-3)	(1-3)	0	0	(1-3)
静岡	19	(7-9)	0	0	0	(1-3)	0	0	0	(1-3)	0	0	0	(7-9)
愛知	32	11	0	0	(1-3)	(7-9)	0	0	0	(1-3)	0	0	0	(7-9)
三重	(4-6)	0	0	0	0	(1-3)	0	0	0	(1-3)	0	0	0	(1-3)
滋賀	(7-9)	(1-3)	0	0	0	(4-6)	0	0	0	(1-3)	0	0	0	(1-3)
京都	17	(4-6)	0	0	0	(4-6)	0	(1-3)	0	(4-6)	0	0	0	(1-3)
大阪	49	15	0	0	(1-3)	12	(1-3)	(1-3)	0	11	(1-3)	0	(1-3)	(4-6)
兵庫	10	(4-6)	0	0	0	(1-3)	0	0	0	(1-3)	0	0	0	0
奈良	(7-9)	(1-3)	0	0	(1-3)	(1-3)	0	0	0	(1-3)	0	0	(1-3)	0
和歌山	(4-6)	(1-3)	0	0	0	(1-3)	0	0	0	(1-3)	0	0	0	0
鳥取	(1-3)	0	0	0	0	0	0	0	0	0	(1-3)	0	0	0
島根	(1-3)	0	0	0	0	0	0	0	0	0	0	0	0	(1-3)
岡山	(7-9)	(1-3)	0	0	(1-3)	(1-3)	0	0	0	0	(1-3)	0	0	(1-3)
広島	22	10	0	0	0	(1-3)	0	(1-3)	0	(4-6)	0	0	(1-3)	(1-3)
山口	(1-3)	0	0	0	0	(1-3)	0	0	0	0	0	0	0	(1-3)
徳島	(4-6)	(1-3)	0	0	0	(1-3)	0	0	0	(1-3)	0	0	0	0
香川	(4-6)	(1-3)	0	0	0	(1-3)	0	0	0	(1-3)	0	0	0	0
愛媛	(7-9)	(4-6)	0	0	0	0	0	0	0	(1-3)	0	0	0	(1-3)
高知	(4-6)	(1-3)	0	0	0	(1-3)	0	0	0	(1-3)	0	(1-3)	0	0
福岡	23	(7-9)	0	0	0	(7-9)	0	(1-3)	0	(4-6)	0	0	0	(1-3)
佐賀	(4-6)	(1-3)	0	0	0	0	0	0	0	0	0	0	0	(1-3)
長崎	(4-6)	(4-6)	0	0	0	(1-3)	0	0	0	0	0	0	0	0
熊本	(7-9)	(1-3)	0	0	0	(1-3)	0	(1-3)	0	(1-3)	(1-3)	0	0	0
大分	(7-9)	(1-3)	0	0	0	(1-3)	0	0	0	(1-3)	(1-3)	0	0	0
宮崎	(1-3)	(1-3)	0	0	0	0	0	0	0	0	0	0	(1-3)	0
鹿児島	(7-9)	(4-6)	0	0	0	(1-3)	0	(1-3)	0	0	0	0	0	(1-3)
沖縄	(4-6)	0	0	0	0	0	0	0	0	(1-3)	0	0	(1-3)	(1-3)

2017年 全施設

付表7-4① 肺癌(小細胞癌)登録数:都道府県

	総数	0期	I期	IA期	IB期	II期	IIA期	IIB期	III期	IIIA期	IIIB期	IV期	不明	その他
全体	7,995	(1-3)	745	556	187	479	372	107	2,028	1,068	960	4,590	151	(1-3)
北海道	453	0	39	31	(7-9)	20	15	(4-6)	117	64	53	268	(7-9)	0
青森	80	0	(4-6)	(4-6)	(1-3)	(1-3)	(1-3)	(1-3)	23	15	(7-9)	49	0	0
岩手	70	0	(4-6)	(1-3)	(1-3)	(1-3)	(1-3)	(1-3)	13	(4-6)	(7-9)	50	(1-3)	0
宮城	116	0	(7-9)	(4-6)	(1-3)	(7-9)	(4-6)	(1-3)	20	(7-9)	13	80	0	0
秋田	66	0	(1-3)	(1-3)	0	(4-6)	(4-6)	(1-3)	15	(7-9)	(4-6)	40	(1-3)	0
山形	76	0	10	10	0	(4-6)	(4-6)	0	27	16	11	35	0	0
福島	103	0	(7-9)	(7-9)	0	(4-6)	(4-6)	(1-3)	25	14	11	63	0	0
茨城	191	0	22	15	(7-9)	(7-9)	(4-6)	(1-3)	47	20	27	107	(4-6)	0
栃木	143	0	15	14	(1-3)	(7-9)	(4-6)	(1-3)	23	13	10	91	(4-6)	0
群馬	132	0	10	(7-9)	(1-3)	(7-9)	(4-6)	(1-3)	24	11	13	88	(1-3)	0
埼玉	297	0	15	(7-9)	(4-6)	18	13	(4-6)	66	34	32	190	(7-9)	0
千葉	356	0	35	22	13	22	18	(4-6)	106	55	51	187	(4-6)	0
東京	867	0	86	69	17	61	50	11	241	129	112	464	15	0
神奈川	495	0	50	38	12	25	18	(7-9)	119	66	53	297	(4-6)	0
新潟	140	0	17	13	(4-6)	(7-9)	(7-9)	(1-3)	20	11	(7-9)	88	(7-9)	0
富山	76	0	10	(7-9)	(1-3)	(7-9)	(4-6)	(1-3)	20	11	(7-9)	38	(1-3)	0
石川	74	0	(4-6)	(1-3)	(1-3)	(4-6)	(4-6)	0	22	10	12	42	(1-3)	0
福井	57	0	(4-6)	(4-6)	0	(1-3)	(1-3)	0	10	(4-6)	(4-6)	39	0	0
山梨	30	0	(1-3)	0	(1-3)	(1-3)	(1-3)	0	(7-9)	(4-6)	(1-3)	17	(1-3)	0
長野	110	0	11	(7-9)	(1-3)	(1-3)	(1-3)	(1-3)	30	21	(7-9)	64	(1-3)	(1-3)
岐阜	144	0	10	(7-9)	(1-3)	10	(7-9)	(1-3)	39	20	19	83	(1-3)	0
静岡	197	0	19	13	(4-6)	13	10	(1-3)	43	21	22	117	(4-6)	0
愛知	475	0	44	28	16	27	22	(4-6)	114	54	60	279	11	0
三重	112	0	(4-6)	(4-6)	0	(7-9)	(4-6)	(1-3)	26	16	10	70	(1-3)	0
滋賀	95	0	(4-6)	(1-3)	(1-3)	(7-9)	(4-6)	(1-3)	31	17	14	48	(1-3)	0
京都	196	0	23	16	(7-9)	(4-6)	(4-6)	(1-3)	53	29	24	112	(1-3)	0
大阪	772	0	68	42	24	43	36	(7-9)	191	106	85	454	16	0
兵庫	303	0	25	19	(4-6)	14	11	(1-3)	100	53	47	155	(7-9)	0
奈良	62	0	(7-9)	(7-9)	(1-3)	(4-6)	(1-3)	(1-3)	15	(7-9)	(4-6)	34	(1-3)	0
和歌山	99	0	(4-6)	(1-3)	(1-3)	(4-6)	(4-6)	(1-3)	28	10	18	58	(1-3)	0
鳥取	57	0	(1-3)	(1-3)	0	(7-9)	(4-6)	(4-6)	12	(4-6)	(7-9)	31	(1-3)	0
島根	46	0	(4-6)	(4-6)	0	(1-3)	(1-3)	0	12	(4-6)	(7-9)	27	(1-3)	0
岡山	128	0	17	12	(4-6)	(7-9)	(7-9)	(1-3)	37	24	13	66	0	0
広島	194	0	25	23	(1-3)	12	(7-9)	(1-3)	41	24	17	113	(1-3)	0
山口	87	0	11	(7-9)	(1-3)	(7-9)	(4-6)	(1-3)	26	12	14	42	(1-3)	0
徳島	50	0	(4-6)	(1-3)	(1-3)	(4-6)	(4-6)	0	19	(7-9)	10	23	0	0
香川	76	0	16	(4-6)	10	(4-6)	(1-3)	(1-3)	26	17	(7-9)	28	(1-3)	0
愛媛	92	(1-3)	10	(4-6)	(4-6)	11	(7-9)	(1-3)	23	10	13	44	(1-3)	0
高知	46	0	(7-9)	(4-6)	(1-3)	(1-3)	(1-3)	(1-3)	11	(4-6)	(4-6)	24	(1-3)	0
福岡	322	0	25	20	(4-6)	17	11	(4-6)	90	49	41	183	(7-9)	0
佐賀	56	0	(4-6)	(4-6)	(1-3)	(4-6)	(4-6)	(1-3)	(7-9)	(4-6)	(1-3)	38	0	0
長崎	99	0	14	13	(1-3)	(4-6)	(1-3)	(1-3)	22	(7-9)	14	58	(1-3)	0
熊本	103	0	10	(7-9)	(1-3)	(7-9)	(4-6)	(1-3)	23	11	12	62	(1-3)	0
大分	77	0	10	(7-9)	(1-3)	(7-9)	(4-6)	(1-3)	24	11	13	35	(1-3)	0
宮崎	34	0	(1-3)	(1-3)	(1-3)	(4-6)	(4-6)	0	(4-6)	(1-3)	(4-6)	20	0	0
鹿児島	68	0	(4-6)	(1-3)	(1-3)	(4-6)	(4-6)	(1-3)	18	10	(7-9)	39	(1-3)	0
沖縄	73	0	(1-3)	(1-3)	0	(4-6)	(4-6)	(1-3)	16	(4-6)	11	50	(1-3)	0

※1 亜分類が不明の場合があるため、必ずしも合計と一致しない。

	総数	0期	I期	IA期	IB期	II期	IIA期	IIB期	III期	IIIA期	IIIB期	IV期	術前治療	不明	その他
全体	861	0	461	295	166	143	98	45	136	127	(7-9)	95	18	(7-9)	(1-3)
北海道	31	0	19	16	(1-3)	(4-6)	(4-6)	0	(1-3)	(1-3)	0	(1-3)	(1-3)	(1-3)	0
青森	(4-6)	0	(1-3)	(1-3)	0	(1-3)	(1-3)	0	(1-3)	(1-3)	(1-3)	(1-3)	0	0	0
岩手	(4-6)	0	(1-3)	(1-3)	0	0	0	0	(1-3)	(1-3)	0	(1-3)	0	0	0
宮城	(4-6)	0	(4-6)	(1-3)	(1-3)	0	0	0	0	0	0	(1-3)	0	0	0
秋田	(4-6)	0	(1-3)	0	(1-3)	0	0	0	(1-3)	(1-3)	0	0	0	0	0
山形	10	0	(7-9)	(4-6)	(1-3)	(1-3)	0	(1-3)	(1-3)	(1-3)	0	0	0	0	0
福島	12	0	(4-6)	(4-6)	(1-3)	(1-3)	0	(1-3)	(4-6)	(4-6)	0	0	0	0	0
茨城	25	0	14	(7-9)	(7-9)	(4-6)	(4-6)	(1-3)	(1-3)	(1-3)	0	(1-3)	0	0	0
栃木	25	0	13	11	(1-3)	(1-3)	(1-3)	(1-3)	(4-6)	(4-6)	0	(1-3)	0	(1-3)	0
群馬	12	0	(7-9)	(4-6)	(1-3)	(1-3)	(1-3)	0	(1-3)	(1-3)	0	0	(1-3)	0	0
埼玉	20	0	(7-9)	(4-6)	(4-6)	(4-6)	(1-3)	(1-3)	(4-6)	(1-3)	(1-3)	(4-6)	0	0	0
千葉	37	0	21	13	(7-9)	(1-3)	(1-3)	0	(4-6)	(4-6)	0	(4-6)	(1-3)	0	0
東京	107	0	50	34	16	21	15	(4-6)	21	19	(1-3)	12	(1-3)	0	0
神奈川	47	0	20	12	(7-9)	(7-9)	(4-6)	(1-3)	(7-9)	(7-9)	0	(7-9)	(1-3)	0	0
新潟	19	0	(7-9)	(7-9)	(1-3)	(1-3)	(1-3)	(1-3)	(1-3)	(1-3)	0	(4-6)	0	0	0
富山	15	0	(7-9)	(1-3)	(4-6)	(4-6)	(4-6)	(1-3)	(1-3)	(1-3)	0	(1-3)	0	0	0
石川	(4-6)	0	(1-3)	(1-3)	0	(1-3)	(1-3)	(1-3)	(1-3)	(1-3)	0	(1-3)	0	0	0
福井	(4-6)	0	(1-3)	(1-3)	(1-3)	(1-3)	(1-3)	0	0	0	0	(1-3)	0	0	0
山梨	(4-6)	0	(1-3)	(1-3)	0	(1-3)	(1-3)	0	0	0	0	(1-3)	0	0	0
長野	16	0	(7-9)	(4-6)	(1-3)	(1-3)	(1-3)	(1-3)	(4-6)	(1-3)	(1-3)	(1-3)	0	(1-3)	0
岐阜	(4-6)	0	(4-6)	(1-3)	(1-3)	0	0	0	(1-3)	(1-3)	0	0	0	0	0
静岡	22	0	15	(7-9)	(4-6)	(1-3)	(1-3)	0	(1-3)	(1-3)	0	(1-3)	0	0	0
愛知	43	0	24	14	10	(4-6)	(4-6)	(1-3)	(4-6)	(4-6)	0	(7-9)	(1-3)	0	0
三重	10	0	(1-3)	(1-3)	(1-3)	(1-3)	(1-3)	(1-3)	(1-3)	(1-3)	0	(1-3)	(1-3)	0	0
滋賀	(7-9)	0	(1-3)	(1-3)	(1-3)	(1-3)	(1-3)	0	(1-3)	(1-3)	0	0	0	(1-3)	0
京都	24	0	16	(7-9)	(7-9)	(1-3)	(1-3)	(1-3)	(1-3)	(1-3)	(1-3)	(1-3)	0	(1-3)	0
大阪	79	0	42	28	14	14	10	(4-6)	12	11	(1-3)	(4-6)	(4-6)	0	(1-3)
兵庫	37	0	16	13	(1-3)	(7-9)	(4-6)	(1-3)	(4-6)	(4-6)	0	(4-6)	(1-3)	(1-3)	0
奈良	(7-9)	0	(4-6)	(1-3)	(4-6)	0	0	0	(1-3)	(1-3)	0	0	0	0	0
和歌山	(7-9)	0	(4-6)	(4-6)	0	(4-6)	(1-3)	(1-3)	0	0	0	0	0	0	0
鳥取	(4-6)	0	(4-6)	(1-3)	(1-3)	(1-3)	0	(1-3)	0	0	0	0	0	0	0
島根	(7-9)	0	(4-6)	(1-3)	(1-3)	0	0	0	0	0	0	(1-3)	0	0	0
岡山	16	0	(7-9)	(4-6)	(4-6)	(1-3)	0	(1-3)	(1-3)	(1-3)	0	(1-3)	0	(1-3)	0
広島	31	0	21	11	10	(4-6)	(1-3)	(1-3)	(4-6)	(4-6)	0	(1-3)	0	0	0
山口	(7-9)	0	(7-9)	(4-6)	(1-3)	0	0	0	0	0	0	0	0	0	0
徳島	(4-6)	0	(1-3)	0	(1-3)	(1-3)	(1-3)	0	(1-3)	(1-3)	0	0	0	0	0
香川	15	0	11	(7-9)	(4-6)	0	0	0	(1-3)	(1-3)	0	(1-3)	0	0	0
愛媛	16	0	10	(7-9)	(1-3)	0	0	0	(1-3)	(1-3)	0	(1-3)	(1-3)	0	0
高知	(7-9)	0	(4-6)	(4-6)	(1-3)	0	0	0	(1-3)	(1-3)	0	(1-3)	0	0	0
福岡	36	0	16	(7-9)	(7-9)	(7-9)	(4-6)	(4-6)	(4-6)	(4-6)	0	(4-6)	(1-3)	0	0
佐賀	(7-9)	0	(4-6)	(1-3)	(1-3)	(1-3)	(1-3)	(1-3)	0	0	0	0	0	0	0
長崎	13	0	(7-9)	(4-6)	(1-3)	(1-3)	0	(1-3)	0	0	0	(4-6)	0	0	0
熊本	13	0	(4-6)	(4-6)	(1-3)	(4-6)	(1-3)	(1-3)	(1-3)	(1-3)	0	0	0	0	0
大分	14	0	(7-9)	(4-6)	(1-3)	(4-6)	(1-3)	(1-3)	(1-3)	(1-3)	(1-3)	0	0	0	0
宮崎	(1-3)	0	(1-3)	0	(1-3)	(1-3)	(1-3)	0	0	0	0	(1-3)	0	0	0
鹿児島	(7-9)	0	(4-6)	(1-3)	(1-3)	(1-3)	(1-3)	0	(1-3)	(1-3)	0	(1-3)	0	0	0
沖縄	0	0	0	0	0	0	0	0	0	0	0	0	0	0	0

※1 亜分類が不明の場合があるため、必ずしも合計と一致しない。

	総数	手	内	手+内	放	薬	放+薬	薬+他	手/内 +放	手/内 +薬	手/内 +他	手/内 +放+薬	他	治療 なし
全体	479	43	(1-3)	0	13	113	227	0	0	48	0	10	0	24
北海道	20	0	0	0	0	10	(7-9)	0	0	(1-3)	0	(1-3)	0	0
青森	(1-3)	(1-3)	0	0	(1-3)	0	(1-3)	0	0	0	0	0	0	0
岩手	(1-3)	0	0	0	0	0	(1-3)	0	0	(1-3)	0	0	0	0
宮城	(7-9)	0	0	0	0	(4-6)	(1-3)	0	0	0	0	0	0	0
秋田	(4-6)	0	0	0	0	(1-3)	(1-3)	0	0	(1-3)	0	0	0	0
山形	(4-6)	0	0	0	0	(1-3)	(1-3)	0	0	0	0	0	0	0
福島	(4-6)	(1-3)	0	0	0	0	(1-3)	0	0	(1-3)	0	0	0	0
茨城	(7-9)	(1-3)	0	0	(1-3)	(1-3)	0	0	0	(4-6)	0	0	0	0
栃木	(7-9)	(1-3)	0	0	0	(1-3)	(1-3)	0	0	0	0	(1-3)	0	0
群馬	(7-9)	(1-3)	0	0	0	(1-3)	(1-3)	0	0	(1-3)	0	(1-3)	0	0
埼玉	18	(1-3)	0	0	0	(4-6)	(7-9)	0	0	(1-3)	0	0	0	(1-3)
千葉	22	(1-3)	0	0	0	(1-3)	13	0	0	(1-3)	0	0	0	(1-3)
東京	61	(7-9)	(1-3)	0	0	11	29	0	0	(4-6)	0	(1-3)	0	(4-6)
神奈川	25	(1-3)	0	0	0	(4-6)	10	0	0	(1-3)	0	0	0	(4-6)
新潟	(7-9)	0	0	0	0	(1-3)	(4-6)	0	0	(1-3)	0	0	0	(1-3)
富山	(7-9)	0	0	0	0	(1-3)	(1-3)	0	0	(1-3)	0	(1-3)	0	0
石川	(4-6)	(1-3)	0	0	0	(1-3)	(1-3)	0	0	(1-3)	0	0	0	0
福井	(1-3)	0	0	0	0	0	(1-3)	0	0	0	0	0	0	0
山梨	(1-3)	0	0	0	0	(1-3)	0	0	0	0	0	0	0	0
長野	(1-3)	0	0	0	(1-3)	(1-3)	(1-3)	0	0	0	0	0	0	0
岐阜	10	0	0	0	0	(1-3)	(7-9)	0	0	0	0	0	0	0
静岡	13	(1-3)	0	0	(1-3)	(1-3)	(4-6)	0	0	0	0	(1-3)	0	(1-3)
愛知	27	(1-3)	0	0	(1-3)	11	10	0	0	(1-3)	0	0	0	0
三重	(7-9)	(1-3)	0	0	0	0	(4-6)	0	0	(1-3)	0	0	0	(1-3)
滋賀	(7-9)	0	0	0	0	(1-3)	(1-3)	0	0	(1-3)	0	0	0	(1-3)
京都	(4-6)	0	0	0	(1-3)	0	(4-6)	0	0	(1-3)	0	0	0	0
大阪	43	(1-3)	0	0	(1-3)	(7-9)	24	0	0	(1-3)	0	(1-3)	0	(1-3)
兵庫	14	(1-3)	0	0	0	(7-9)	(4-6)	0	0	(1-3)	0	0	0	0
奈良	(4-6)	0	0	0	0	(1-3)	(1-3)	0	0	0	0	0	0	0
和歌山	(4-6)	(1-3)	0	0	0	(1-3)	(1-3)	0	0	(1-3)	0	(1-3)	0	0
鳥取	(7-9)	0	0	0	(1-3)	0	(4-6)	0	0	(1-3)	0	0	0	0
島根	(1-3)	0	0	0	0	0	(1-3)	0	0	0	0	0	0	0
岡山	(7-9)	(1-3)	0	0	0	(4-6)	(1-3)	0	0	0	0	0	0	0
広島	12	(1-3)	0	0	(1-3)	(1-3)	(4-6)	0	0	(1-3)	0	0	0	(1-3)
山口	(7-9)	0	0	0	0	(1-3)	(4-6)	0	0	0	0	0	0	0
徳島	(4-6)	0	0	0	0	0	(1-3)	0	0	0	0	(1-3)	0	0
香川	(4-6)	0	0	0	0	0	(4-6)	0	0	0	0	0	0	0
愛媛	11	0	0	0	0	(1-3)	(7-9)	0	0	(1-3)	0	0	0	(1-3)
高知	(1-3)	0	0	0	0	(1-3)	(1-3)	0	0	0	0	0	0	0
福岡	17	(1-3)	0	0	0	(1-3)	11	0	0	(1-3)	0	0	0	0
佐賀	(4-6)	0	0	0	0	(1-3)	(1-3)	0	0	(1-3)	0	0	0	0
長崎	(4-6)	0	0	0	0	(1-3)	(1-3)	0	0	0	0	0	0	0
熊本	(7-9)	(1-3)	0	0	0	(1-3)	(1-3)	0	0	(1-3)	0	0	0	0
大分	(7-9)	(1-3)	0	0	0	(1-3)	(1-3)	0	0	(1-3)	0	0	0	(1-3)
宮崎	(4-6)	0	0	0	0	0	(4-6)	0	0	0	0	0	0	0
鹿児島	(4-6)	(1-3)	0	0	0	0	(1-3)	0	0	0	0	0	0	0
沖縄	(4-6)	0	0	0	0	(1-3)	(1-3)	0	0	0	0	0	0	0

	総数	手	内	手+内	放	薬	放+薬	薬+他	手/内 +放	手/内 +薬	手/内 +他	手/内 +放+薬	他	治療 なし
全体	4,590	14	0	0	96	3,209	479	10	(4-6)	31	0	17	(7-9)	720
北海道	268	(1-3)	0	0	(7-9)	192	28	0	0	(1-3)	0	0	0	38
青森	49	0	0	0	(1-3)	27	14	0	0	(1-3)	0	0	0	(4-6)
岩手	50	0	0	0	0	33	(7-9)	0	0	0	0	0	0	10
宮城	80	0	0	0	(1-3)	62	(4-6)	0	0	0	0	0	0	11
秋田	40	0	0	0	0	24	(1-3)	0	0	0	0	0	(1-3)	11
山形	35	0	0	0	(1-3)	26	(4-6)	0	0	0	0	0	0	(4-6)
福島	63	0	0	0	(1-3)	36	10	0	0	0	0	0	0	14
茨城	107	0	0	0	(1-3)	74	16	(1-3)	(1-3)	0	0	0	0	14
栃木	91	0	0	0	(1-3)	59	13	0	0	(1-3)	0	(1-3)	0	14
群馬	88	0	0	0	(1-3)	64	10	0	0	0	0	0	0	12
埼玉	190	(1-3)	0	0	(1-3)	132	25	0	0	(1-3)	0	(1-3)	(1-3)	25
千葉	187	(1-3)	0	0	(1-3)	129	15	0	0	(1-3)	0	(1-3)	0	36
東京	464	(4-6)	0	0	(4-6)	334	43	0	0	(1-3)	0	(1-3)	0	73
神奈川	297	(1-3)	0	0	12	190	35	(1-3)	(1-3)	(4-6)	0	(1-3)	0	52
新潟	88	0	0	0	(1-3)	78	(1-3)	0	0	(1-3)	0	0	0	(4-6)
富山	38	0	0	0	(1-3)	26	(4-6)	0	0	0	0	0	0	(4-6)
石川	42	0	0	0	(1-3)	28	(4-6)	0	0	(1-3)	0	0	0	(4-6)
福井	39	0	0	0	(1-3)	26	(4-6)	(1-3)	0	(1-3)	0	0	0	(4-6)
山梨	17	0	0	0	(1-3)	13	(1-3)	0	(1-3)	0	0	0	0	(1-3)
長野	64	0	0	0	(1-3)	47	(4-6)	(1-3)	0	0	0	(1-3)	0	(7-9)
岐阜	83	0	0	0	(1-3)	54	12	0	0	0	0	0	0	15
静岡	117	(1-3)	0	0	0	72	16	(1-3)	0	(1-3)	0	0	0	25
愛知	279	(1-3)	0	0	(4-6)	194	35	0	0	(1-3)	0	0	0	42
三重	70	0	0	0	(1-3)	56	(7-9)	0	0	0	0	0	0	(4-6)
滋賀	48	0	0	0	(1-3)	23	(4-6)	0	0	0	0	0	0	19
京都	112	0	0	0	(1-3)	72	13	(1-3)	(1-3)	0	0	0	0	22
大阪	454	0	0	0	(7-9)	332	26	(1-3)	0	(4-6)	0	(1-3)	(1-3)	77
兵庫	155	(1-3)	0	0	(7-9)	106	14	0	(1-3)	(1-3)	0	(1-3)	(1-3)	23
奈良	34	0	0	0	(1-3)	23	(4-6)	0	0	0	0	0	0	(4-6)
和歌山	58	0	0	0	(1-3)	38	(7-9)	0	0	0	0	0	0	10
鳥取	31	0	0	0	0	24	0	0	0	0	0	0	(1-3)	(4-6)
島根	27	0	0	0	(1-3)	18	(1-3)	(1-3)	0	(1-3)	0	(1-3)	0	(1-3)
岡山	66	0	0	0	(1-3)	54	(4-6)	0	0	0	0	0	0	(4-6)
広島	113	0	0	0	(1-3)	76	14	0	(1-3)	0	0	(1-3)	0	18
山口	42	0	0	0	(1-3)	30	(4-6)	0	0	0	0	0	0	(7-9)
徳島	23	0	0	0	(1-3)	18	(4-6)	0	0	0	0	0	0	0
香川	28	0	0	0	(1-3)	21	(1-3)	0	0	0	0	0	0	(4-6)
愛媛	44	0	0	0	(1-3)	28	(7-9)	0	0	(1-3)	0	0	0	(7-9)
高知	24	(1-3)	0	0	0	17	(4-6)	0	0	0	0	0	0	(1-3)
福岡	183	0	0	0	(4-6)	135	12	0	0	(1-3)	0	(1-3)	0	29
佐賀	38	0	0	0	0	33	(1-3)	0	0	0	0	0	0	(1-3)
長崎	58	(1-3)	0	0	0	40	11	0	0	(1-3)	0	(1-3)	0	(4-6)
熊本	62	0	0	0	(1-3)	43	(4-6)	0	0	0	0	0	(1-3)	11
大分	35	0	0	0	0	27	(4-6)	0	0	0	0	0	0	(1-3)
宮崎	20	0	0	0	0	12	(1-3)	0	0	(1-3)	0	0	0	(4-6)
鹿児島	39	0	0	0	0	32	(1-3)	0	0	0	0	0	0	(4-6)
沖縄	50	0	0	0	0	31	(4-6)	0	0	0	0	0	0	15

2017年 全施設

付表7-4② 肺癌(非小細胞癌)登録数:都道府県

	総数	0期	I期	IA期	IB期	II期	IIA期	IIB期	III期	IIIA期	IIIB期	IV期	不明	その他
全体	84,353	227	37,311	28,897	8,398	6,147	3,752	2,394	11,594	7,173	4,421	25,494	3,502	78
北海道	4,217	11	1,689	1,314	373	307	188	118	617	364	253	1,352	237	(4-6)
青森	953	0	373	269	104	75	44	31	152	92	60	331	22	0
岩手	837	(1-3)	304	226	78	64	47	17	145	79	66	284	39	0
宮城	1,458	(4-6)	677	509	168	116	76	40	194	108	86	433	34	0
秋田	744	0	311	240	71	54	34	20	126	78	48	234	19	0
山形	863	(4-6)	415	323	92	59	29	30	123	75	48	251	11	0
福島	1,052	(1-3)	392	309	83	94	48	46	156	88	68	351	50	(4-6)
茨城	1,675	(7-9)	675	491	184	126	71	55	254	148	106	571	41	(1-3)
栃木	1,305	(4-6)	478	360	118	107	70	37	185	112	73	426	103	0
群馬	1,384	(4-6)	577	429	148	103	67	36	192	118	74	460	45	(1-3)
埼玉	2,895	(1-3)	1,126	877	249	221	141	80	420	248	172	1,006	117	(1-3)
千葉	3,683	(4-6)	1,537	1,192	345	292	193	99	533	327	206	1,176	140	(1-3)
東京	9,357	23	4,520	3,559	959	645	415	230	1,205	737	468	2,456	500	(7-9)
神奈川	4,579	(7-9)	1,898	1,446	452	320	196	124	665	405	260	1,502	181	(4-6)
新潟	1,753	(1-3)	812	591	221	163	97	66	227	147	80	483	66	(1-3)
富山	857	0	389	281	108	65	33	32	114	75	39	261	28	0
石川	993	17	494	403	90	71	37	34	124	74	50	267	20	0
福井	618	0	331	266	65	27	14	13	74	50	24	176	10	0
山梨	511	0	176	139	37	33	19	14	59	40	19	136	106	(1-3)
長野	1,359	(1-3)	677	585	92	87	60	27	165	103	62	363	46	18
岐阜	1,297	(4-6)	583	469	114	99	69	30	183	117	66	390	38	0
静岡	2,588	(4-6)	1,146	852	294	200	129	71	316	192	124	835	85	0
愛知	4,769	(4-6)	1,933	1,467	466	349	213	136	697	427	270	1,567	213	(4-6)
三重	1,270	(1-3)	561	452	109	87	53	34	159	101	58	418	39	(4-6)
滋賀	1,071	0	491	378	113	71	43	28	146	99	47	335	28	0
京都	2,055	(4-6)	920	744	176	131	72	59	258	175	83	597	140	(4-6)
大阪	7,317	21	3,068	2,316	745	523	307	216	1,020	647	373	2,383	297	(4-6)
兵庫	3,468	13	1,583	1,262	321	287	171	116	450	272	178	1,024	109	(1-3)
奈良	985	(4-6)	448	345	103	74	50	24	150	93	57	293	15	(1-3)
和歌山	769	(1-3)	283	217	66	64	38	26	137	87	50	237	47	0
鳥取	573	(1-3)	256	210	46	34	19	15	84	51	33	178	18	0
島根	560	0	275	222	53	37	26	11	74	47	27	161	13	0
岡山	1,496	(1-3)	797	644	153	104	60	44	168	103	65	376	47	(1-3)
広島	2,067	13	1,024	810	213	130	87	43	300	201	99	559	40	(1-3)
山口	951	(1-3)	397	308	88	73	37	36	121	73	48	314	41	(1-3)
徳島	544	(1-3)	268	215	53	33	23	10	67	47	20	162	11	0
香川	673	0	346	256	90	54	38	16	72	43	29	179	22	0
愛媛	1,097	(1-3)	588	423	165	76	49	27	130	89	41	278	22	0
高知	499	(1-3)	242	171	71	40	19	21	86	47	39	106	23	0
福岡	3,385	17	1,544	1,219	324	240	138	102	458	283	175	961	164	(1-3)
佐賀	447	0	228	179	49	32	16	16	57	32	25	126	(4-6)	0
長崎	1,016	(1-3)	479	374	105	92	45	47	130	89	41	253	59	0
熊本	1,215	(1-3)	575	452	123	76	51	25	156	97	59	357	49	0
大分	852	(1-3)	424	338	86	62	41	21	122	83	39	223	18	0
宮崎	462	0	168	132	36	32	19	13	70	52	18	133	59	0
鹿児島	1,058	10	543	413	129	75	39	36	114	63	51	256	59	(1-3)
沖縄	776	(1-3)	290	220	70	43	21	22	139	95	44	274	27	(1-3)

※1 亜分類が不明の場合があるため、必ずしも合計と一致しない。

	総数	0期	I期	IIA期	IIB期	II期	IIA期	IIB期	III期	IIIA期	IIIB期	IV期	術前治療	不明	その他
全体	41,039	251	30,147	22,751	7,396	4,913	3,036	1,877	3,629	3,482	147	1,305	665	106	23
北海道	1,789	17	1,282	932	350	233	155	78	169	164	(4-6)	58	17	13	0
青森	337	0	217	153	64	61	40	21	39	39	0	19	(1-3)	0	0
岩手	344	0	237	185	52	38	23	15	47	44	(1-3)	15	(1-3)	(4-6)	0
宮城	723	(1-3)	564	446	118	70	47	23	55	55	0	26	(4-6)	(1-3)	0
秋田	318	0	242	197	45	38	22	16	27	27	0	(1-3)	(7-9)	0	(1-3)
山形	447	(7-9)	345	278	67	48	28	20	29	26	(1-3)	(7-9)	(7-9)	(1-3)	0
福島	410	(4-6)	285	200	85	61	37	24	34	33	(1-3)	17	(4-6)	(1-3)	(1-3)
茨城	770	(7-9)	500	357	143	130	75	55	90	86	(4-6)	33	(4-6)	(1-3)	(1-3)
栃木	603	(4-6)	403	282	121	93	56	37	67	63	(4-6)	20	15	(1-3)	0
群馬	627	(4-6)	475	347	128	80	49	31	48	43	(4-6)	13	(4-6)	(1-3)	(1-3)
埼玉	1,281	(7-9)	897	650	247	157	88	69	128	120	(7-9)	72	15	(4-6)	0
千葉	1,660	(7-9)	1,150	861	289	241	144	97	158	150	(7-9)	65	33	(4-6)	0
東京	5,085	12	3,730	2,845	885	633	382	251	461	448	13	174	59	13	(1-3)
神奈川	2,044	(1-3)	1,463	1,090	373	282	194	88	196	189	(7-9)	73	24	(1-3)	(1-3)
新潟	831	(7-9)	583	403	180	124	57	67	78	76	(1-3)	29	(4-6)	(1-3)	(1-3)
富山	418	0	295	229	66	57	32	25	42	42	0	16	(7-9)	0	0
石川	581	(7-9)	428	343	85	62	36	26	48	41	(7-9)	18	12	(4-6)	(1-3)
福井	292	0	241	186	55	27	15	12	13	12	(1-3)	(7-9)	(4-6)	0	0
山梨	274	(1-3)	196	135	61	32	18	14	31	31	0	13	(1-3)	0	0
長野	708	(4-6)	555	463	92	72	45	27	57	54	(1-3)	10	(4-6)	(1-3)	(1-3)
岐阜	557	(7-9)	405	313	92	78	54	24	45	44	(1-3)	(7-9)	10	(1-3)	0
静岡	1,149	(1-3)	818	588	230	159	103	56	116	111	(4-6)	39	13	(1-3)	0
愛知	2,199	(4-6)	1,596	1,168	428	282	157	125	210	200	10	66	31	(7-9)	0
三重	552	11	430	353	77	58	31	27	33	31	(1-3)	12	(7-9)	0	(1-3)
滋賀	496	0	377	286	91	49	36	13	39	37	(1-3)	21	10	0	0
京都	1,042	(7-9)	794	627	167	84	51	33	72	69	(1-3)	33	47	(4-6)	0
大阪	3,342	22	2,459	1,833	626	389	235	154	293	278	15	102	68	(7-9)	(1-3)
兵庫	1,888	13	1,384	1,000	384	233	158	75	170	163	(7-9)	58	26	(1-3)	(1-3)
奈良	468	(1-3)	351	255	96	53	39	14	40	38	(1-3)	15	(4-6)	0	(1-3)
和歌山	356	0	254	191	63	39	25	14	42	41	(1-3)	14	(4-6)	0	(1-3)
鳥取	263	(1-3)	210	167	43	24	13	11	17	17	0	(7-9)	(1-3)	0	0
島根	272	0	222	168	54	20	14	(4-6)	15	15	0	(7-9)	(7-9)	0	0
岡山	872	(1-3)	652	517	135	100	73	27	55	55	0	24	34	(1-3)	(1-3)
広島	1,116	(1-3)	857	678	179	104	68	36	91	85	(4-6)	31	26	(1-3)	(1-3)
山口	488	(1-3)	375	280	95	39	23	16	42	41	(1-3)	15	12	(1-3)	(1-3)
徳島	305	(4-6)	241	202	39	24	16	(7-9)	20	19	(1-3)	(7-9)	(7-9)	0	0
香川	371	(1-3)	287	224	63	35	22	13	30	30	0	(7-9)	10	0	0
愛媛	600	(1-3)	475	383	92	66	48	18	36	34	(1-3)	11	(7-9)	(1-3)	0
高知	305	(1-3)	221	154	67	44	30	14	22	22	0	(7-9)	(7-9)	0	0
福岡	1,808	15	1,348	1,015	333	187	97	90	163	157	(4-6)	47	40	(7-9)	(1-3)
佐賀	249	(1-3)	193	148	45	25	14	11	13	13	0	10	(4-6)	0	0
長崎	535	(1-3)	400	322	78	61	33	28	59	56	(1-3)	(7-9)	(4-6)	(1-3)	0
熊本	636	0	504	415	89	62	51	11	52	51	(1-3)	10	(4-6)	(1-3)	0
大分	448	(4-6)	354	262	92	37	24	13	37	36	(1-3)	(7-9)	(4-6)	(1-3)	0
宮崎	247	(1-3)	190	145	45	21	10	11	24	22	(1-3)	(4-6)	(1-3)	(1-3)	0
鹿児島	622	26	456	310	146	61	41	20	43	41	(1-3)	29	(4-6)	(1-3)	0
沖縄	311	(4-6)	206	165	41	40	27	13	33	33	0	(7-9)	17	0	0

※1 亜分類が不明の場合があるため、必ずしも合計と一致しない。

付表7-4②-3② 肺癌(非小細胞癌)登録数(自施設初回治療、癌腫、UICC-TNM分類 治療前ステージ I期)
:都道府県、治療方法別

2017年

	総数	手	内	手+内	放	薬	放+薬	薬+他	手/内 +放	手/内 +薬	手/内 +他	手/内 +放+薬	他	治療 なし
全体	37,311	25,707	23	(4-6)	3,042	367	68	(1-3)	70	5,222	19	69	72	2,646
北海道	1,689	1,048	(1-3)	0	183	27	(7-9)	0	(1-3)	255	(1-3)	(1-3)	0	162
青森	373	148	0	0	79	(4-6)	(1-3)	0	0	105	0	(1-3)	0	31
岩手	304	190	0	0	17	(1-3)	(1-3)	0	0	65	0	0	(1-3)	26
宮城	677	512	0	0	59	(7-9)	(1-3)	0	(1-3)	69	0	0	0	25
秋田	311	201	0	0	11	10	(1-3)	0	(1-3)	55	0	0	0	32
山形	415	312	0	0	12	(4-6)	0	0	0	57	0	0	0	30
福島	392	247	(1-3)	0	61	(4-6)	0	0	(1-3)	40	0	0	0	36
茨城	675	470	0	0	54	(4-6)	(1-3)	0	(1-3)	90	(1-3)	(1-3)	(1-3)	48
栃木	478	352	0	0	23	17	0	0	0	53	0	(1-3)	(1-3)	30
群馬	577	391	(1-3)	0	51	(4-6)	0	0	(1-3)	84	0	(1-3)	0	43
埼玉	1,126	734	0	0	84	15	(1-3)	0	(1-3)	202	0	0	(1-3)	84
千葉	1,537	1,039	0	(1-3)	98	19	(1-3)	(1-3)	(1-3)	194	(1-3)	(1-3)	35	141
東京	4,520	3,344	(4-6)	0	342	30	(7-9)	0	13	489	0	(7-9)	(1-3)	281
神奈川	1,898	1,253	(4-6)	(1-3)	210	12	(4-6)	0	(1-3)	291	(1-3)	(4-6)	(1-3)	112
新潟	812	510	0	0	130	(7-9)	0	0	(1-3)	110	0	(1-3)	0	53
富山	389	252	0	0	35	(1-3)	0	0	(1-3)	61	0	0	0	35
石川	494	399	(1-3)	0	16	(1-3)	0	0	(1-3)	42	0	0	0	32
福井	331	214	0	0	35	(1-3)	0	0	(1-3)	44	0	(1-3)	(1-3)	33
山梨	176	120	0	0	35	0	0	0	0	15	0	0	0	(4-6)
長野	677	466	(1-3)	0	36	(7-9)	(1-3)	0	0	84	0	(1-3)	0	78
岐阜	583	349	0	0	88	(1-3)	(4-6)	0	0	69	0	0	0	69
静岡	1,146	692	0	0	166	(7-9)	(1-3)	0	(1-3)	199	(1-3)	(1-3)	(4-6)	69
愛知	1,933	1,370	(1-3)	(1-3)	141	19	(1-3)	0	(4-6)	263	(1-3)	0	(1-3)	129
三重	561	369	0	(1-3)	34	(7-9)	(1-3)	0	(1-3)	72	0	(1-3)	(1-3)	66
滋賀	491	301	0	0	41	(4-6)	0	0	(1-3)	107	0	0	0	37
京都	920	629	0	0	79	(7-9)	(1-3)	0	0	141	0	(1-3)	(1-3)	59
大阪	3,068	2,103	(4-6)	0	291	33	(4-6)	0	(7-9)	371	(7-9)	11	(7-9)	226
兵庫	1,583	1,124	0	0	66	(7-9)	(1-3)	0	(1-3)	312	0	(1-3)	(1-3)	68
奈良	448	324	0	0	29	(7-9)	(1-3)	0	(1-3)	41	0	(1-3)	0	42
和歌山	283	185	0	0	12	(4-6)	0	0	(1-3)	52	0	(1-3)	0	24
鳥取	256	170	(1-3)	0	15	(1-3)	0	0	(1-3)	35	0	0	(1-3)	31
島根	275	183	0	0	11	10	0	0	0	43	0	0	0	28
岡山	797	577	0	0	44	(4-6)	(1-3)	0	0	121	0	(4-6)	0	44
広島	1,024	743	0	0	58	(4-6)	(1-3)	0	(1-3)	129	0	(1-3)	0	83
山口	397	284	0	0	13	(1-3)	0	0	0	68	(1-3)	(1-3)	0	26
徳島	268	220	0	0	10	(1-3)	0	0	(1-3)	24	0	(1-3)	0	10
香川	346	260	0	0	11	12	(1-3)	0	(1-3)	39	0	0	0	22
愛媛	588	411	0	0	40	(1-3)	(1-3)	0	(1-3)	83	0	(1-3)	0	49
高知	242	174	(1-3)	0	(7-9)	0	0	0	0	54	0	(1-3)	0	(4-6)
福岡	1,544	1,083	0	0	133	11	(1-3)	0	(4-6)	235	(1-3)	(4-6)	(1-3)	71
佐賀	228	168	0	0	14	(1-3)	(1-3)	0	0	33	0	0	0	(7-9)
長崎	479	330	0	0	68	(4-6)	(1-3)	0	0	49	0	(1-3)	(1-3)	24
熊本	575	447	0	0	26	(1-3)	0	0	0	70	0	0	(1-3)	27
大分	424	301	0	0	35	(4-6)	(1-3)	0	0	45	0	0	0	38
宮崎	168	118	0	0	(4-6)	(4-6)	0	0	0	35	0	(1-3)	0	(4-6)
鹿児島	543	417	0	0	16	(4-6)	(1-3)	0	(1-3)	75	0	0	0	28
沖縄	290	173	0	0	18	(4-6)	0	0	(1-3)	52	0	0	0	42

付表7-4②-3③ 肺癌(非小細胞癌)登録数(自施設初回治療、癌腫、UICC-TNM分類 治療前ステージ II期)
:都道府県、治療方法別

2017年

	総数	手	内	手+内	放	薬	放+薬	薬+他	手/内 +放	手/内 +薬	手/内 +他	手/内 +放+薬	他	治療 なし
全体	6,147	2,488	(1-3)	0	572	346	241	0	60	1,561	(4-6)	144	12	716
北海道	307	117	0	0	22	28	16	0	0	78	0	(1-3)	0	44
青森	75	21	0	0	14	(4-6)	(4-6)	0	0	21	0	(1-3)	0	(7-9)
岩手	64	22	0	0	(4-6)	(1-3)	(4-6)	0	0	21	0	(1-3)	0	(7-9)
宮城	116	47	0	0	16	(7-9)	(4-6)	0	(1-3)	23	0	0	0	17
秋田	54	16	0	0	(1-3)	(7-9)	(1-3)	0	0	18	0	0	(1-3)	(7-9)
山形	59	25	0	0	(1-3)	(4-6)	(1-3)	0	0	15	0	(1-3)	0	11
福島	94	29	0	0	13	(4-6)	(1-3)	0	(1-3)	26	0	0	0	14
茨城	126	53	0	0	(7-9)	(7-9)	(1-3)	0	(1-3)	34	0	(1-3)	(1-3)	16
栃木	107	47	0	0	(7-9)	(7-9)	(1-3)	0	(1-3)	18	0	(1-3)	0	16
群馬	103	40	0	0	14	(1-3)	(1-3)	0	(1-3)	31	0	0	0	13
埼玉	221	70	(1-3)	0	22	11	10	0	(1-3)	67	0	(4-6)	(1-3)	32
千葉	292	119	0	0	22	12	18	0	(1-3)	68	0	(7-9)	(1-3)	41
東京	645	299	0	0	59	35	19	0	(4-6)	154	(1-3)	18	(1-3)	51
神奈川	320	133	0	0	35	20	(7-9)	0	(1-3)	77	0	(4-6)	0	39
新潟	163	71	0	0	14	(7-9)	(1-3)	0	(1-3)	43	0	(1-3)	0	21
富山	65	20	0	0	(7-9)	(4-6)	(1-3)	0	(1-3)	20	0	(4-6)	0	(4-6)
石川	71	40	0	0	(7-9)	(1-3)	0	0	(1-3)	15	0	(1-3)	0	(4-6)
福井	27	(7-9)	0	0	(1-3)	(1-3)	(1-3)	0	0	(4-6)	0	(1-3)	(1-3)	(7-9)
山梨	33	19	0	0	(4-6)	0	0	0	0	(7-9)	0	0	0	(1-3)
長野	87	36	0	0	(7-9)	(7-9)	(1-3)	0	(1-3)	22	0	0	(1-3)	(7-9)
岐阜	99	44	0	0	(4-6)	(4-6)	(4-6)	0	(1-3)	29	0	(1-3)	0	(7-9)
静岡	200	66	0	0	32	(1-3)	13	0	(1-3)	56	0	(4-6)	0	23
愛知	349	166	0	0	27	(7-9)	10	0	(4-6)	71	0	10	0	50
三重	87	37	0	0	(4-6)	(7-9)	(1-3)	0	0	10	0	(1-3)	0	24
滋賀	71	16	0	0	(4-6)	(7-9)	(4-6)	0	0	26	0	(1-3)	0	11
京都	131	33	0	0	19	(7-9)	(7-9)	0	0	44	0	(4-6)	0	15
大阪	523	233	0	0	49	30	34	0	(4-6)	98	(1-3)	11	(1-3)	57
兵庫	287	121	0	0	15	12	11	0	(4-6)	99	0	(4-6)	0	19
奈良	74	28	0	0	12	(4-6)	(1-3)	0	(1-3)	11	0	(1-3)	0	14
和歌山	64	24	0	0	(4-6)	(7-9)	(1-3)	0	(1-3)	13	0	(4-6)	0	(7-9)
鳥取	34	15	0	0	(4-6)	(1-3)	0	0	0	(7-9)	0	0	0	(4-6)
島根	37	(7-9)	0	0	(1-3)	(7-9)	(1-3)	0	(1-3)	14	0	(1-3)	0	(1-3)
岡山	104	33	0	0	(7-9)	(4-6)	(4-6)	0	(1-3)	33	0	10	0	(4-6)
広島	130	52	0	0	(4-6)	11	(7-9)	0	(1-3)	41	0	(1-3)	0	(7-9)
山口	73	25	0	0	(4-6)	(1-3)	(4-6)	0	(1-3)	30	0	(1-3)	0	(4-6)
徳島	33	14	0	0	(1-3)	(1-3)	(1-3)	0	(1-3)	(7-9)	0	0	0	(1-3)
香川	54	17	0	0	(1-3)	(4-6)	(1-3)	0	0	25	0	(1-3)	0	(4-6)
愛媛	76	22	0	0	(7-9)	(1-3)	(4-6)	0	(1-3)	23	0	(1-3)	0	12
高知	40	15	0	0	(4-6)	(1-3)	(1-3)	0	0	14	0	(1-3)	0	(1-3)
福岡	240	113	0	0	23	14	(4-6)	0	(1-3)	51	(1-3)	11	0	19
佐賀	32	10	0	0	(1-3)	(1-3)	(1-3)	0	0	(7-9)	0	(1-3)	0	(7-9)
長崎	92	41	0	0	18	(4-6)	(1-3)	0	0	15	0	(4-6)	0	(7-9)
熊本	76	33	0	0	(7-9)	(1-3)	(1-3)	0	0	15	0	(1-3)	(1-3)	10
大分	62	25	0	0	(4-6)	(1-3)	(1-3)	0	0	21	0	0	0	(7-9)
宮崎	32	14	0	0	(1-3)	(1-3)	(1-3)	0	0	(7-9)	0	0	0	(1-3)
鹿児島	75	40	0	0	(4-6)	(1-3)	(1-3)	0	0	15	0	0	0	12
沖縄	43	12	0	0	(1-3)	(4-6)	0	0	0	12	0	0	0	13

付表7-4②-3④ 肺癌(非小細胞癌)登録数(自施設初回治療、癌腫、UICC-TNM分類 治療前ステージ Ⅲ期)
:都道府県、治療方法別

2017年

	総数	手	内	手+内	放	薬	放+薬	薬+他	手/内 +放	手/内 +薬	手/内 +他	手/内 +放+薬	他	治療 なし
全体	11,594	1,067	(1-3)	0	983	3,213	2,852	15	55	918	(4-6)	328	44	2,112
北海道	617	47	0	0	38	245	108	(1-3)	(1-3)	40	0	(7-9)	0	126
青森	152	(7-9)	0	0	(7-9)	37	57	0	0	14	0	(1-3)	(1-3)	26
岩手	145	12	0	0	23	39	36	(1-3)	0	(4-6)	0	(1-3)	0	27
宮城	194	19	0	0	23	62	49	0	0	(7-9)	0	(1-3)	0	30
秋田	126	(7-9)	0	0	(4-6)	34	42	0	0	(7-9)	0	0	0	26
山形	123	(4-6)	0	0	(4-6)	52	17	(1-3)	(1-3)	13	0	(4-6)	(1-3)	25
福島	156	(4-6)	0	0	21	46	33	0	(1-3)	10	0	(1-3)	(1-3)	36
茨城	254	34	0	0	20	72	51	(1-3)	(1-3)	24	0	(4-6)	(1-3)	44
栃木	185	22	0	0	(7-9)	60	26	0	(1-3)	21	0	(4-6)	(1-3)	39
群馬	192	14	0	0	31	38	45	(1-3)	0	17	0	(4-6)	0	42
埼玉	420	31	0	0	32	139	111	0	(4-6)	36	0	(7-9)	(1-3)	57
千葉	533	46	0	0	18	156	136	0	(1-3)	37	0	15	0	123
東京	1,205	132	0	0	92	324	324	(1-3)	(7-9)	81	0	31	(1-3)	210
神奈川	665	60	0	0	86	194	146	(1-3)	(1-3)	49	0	12	0	116
新潟	227	22	0	0	35	60	56	0	0	15	0	(4-6)	0	35
富山	114	14	0	0	(7-9)	21	28	0	(1-3)	18	0	(4-6)	0	17
石川	124	21	0	0	11	29	30	0	(1-3)	17	0	(1-3)	0	12
福井	74	(1-3)	0	0	(4-6)	25	18	0	0	(1-3)	0	0	(1-3)	22
山梨	59	(7-9)	0	0	(7-9)	14	(7-9)	0	0	(7-9)	0	(1-3)	0	11
長野	165	19	0	0	12	43	28	0	0	21	0	(1-3)	0	41
岐阜	183	(7-9)	0	0	23	41	39	0	(1-3)	(7-9)	0	(4-6)	0	56
静岡	316	21	0	0	24	83	93	0	(1-3)	30	0	(7-9)	(1-3)	52
愛知	697	71	0	0	82	141	200	(1-3)	(1-3)	53	0	18	0	130
三重	159	13	0	0	(7-9)	50	41	0	0	11	0	(1-3)	0	35
滋賀	146	(4-6)	0	0	14	47	23	0	(1-3)	14	0	(4-6)	0	39
京都	258	13	0	0	21	69	57	0	(1-3)	27	0	20	0	48
大阪	1,020	95	(1-3)	0	92	255	277	0	(4-6)	58	(4-6)	34	10	190
兵庫	450	42	0	0	22	153	110	(1-3)	(4-6)	48	(1-3)	(7-9)	(1-3)	58
奈良	150	13	0	0	21	33	36	0	(1-3)	13	0	(4-6)	0	27
和歌山	137	10	0	0	17	38	34	(1-3)	0	11	0	(4-6)	0	20
鳥取	84	(1-3)	0	0	(4-6)	24	13	0	0	(7-9)	0	(1-3)	(4-6)	25
島根	74	(1-3)	0	0	(4-6)	28	19	(1-3)	0	(4-6)	0	(1-3)	0	13
岡山	168	16	0	0	(7-9)	47	48	0	(1-3)	(7-9)	0	18	(1-3)	19
広島	300	26	0	0	15	71	93	0	0	34	0	17	(1-3)	43
山口	121	12	0	0	(7-9)	26	31	0	(1-3)	11	0	(7-9)	(1-3)	23
徳島	67	(4-6)	0	0	(4-6)	21	19	0	0	(4-6)	0	0	0	10
香川	72	(4-6)	0	0	(4-6)	25	23	0	0	(1-3)	0	(7-9)	0	(4-6)
愛媛	130	11	0	0	13	24	42	0	(1-3)	12	0	(4-6)	0	21
高知	86	11	0	0	(7-9)	29	21	0	0	(7-9)	0	(1-3)	(1-3)	(4-6)
福岡	458	54	0	0	34	108	124	(1-3)	(1-3)	45	(1-3)	20	(7-9)	62
佐賀	57	(7-9)	0	0	(1-3)	22	12	0	0	(1-3)	0	(1-3)	(1-3)	(7-9)
長崎	130	20	0	0	10	27	39	0	(1-3)	11	0	(1-3)	(1-3)	20
熊本	156	23	0	0	(7-9)	44	32	0	0	11	0	(4-6)	0	33
大分	122	20	0	0	(7-9)	33	28	0	(1-3)	(4-6)	0	(1-3)	0	24
宮崎	70	10	0	0	(7-9)	23	14	(1-3)	0	(4-6)	0	0	(1-3)	(7-9)
鹿児島	114	12	0	0	(7-9)	31	24	0	0	(7-9)	0	(7-9)	(1-3)	23
沖縄	139	11	0	0	13	30	11	0	0	18	0	(4-6)	(1-3)	50

付表7-4②-3⑤ 肺癌(非小細胞癌)登録数(自施設初回治療、癌腫、UICC-TNM分類 治療前ステージ IV期)
:都道府県、治療方法別

2017年

	総数	手	内	手+内	放	薬	放+薬	薬+他	手/内 +放	手/内 +薬	手/内 +他	手/内 +放+薬	他	治療 なし
全体	25,494	213	0	0	1,392	12,749	2,038	85	67	374	(4-6)	146	178	8,246
北海道	1,352	11	0	0	84	598	125	(1-3)	(1-3)	(7-9)	0	(7-9)	(4-6)	509
青森	331	0	0	0	38	144	36	(1-3)	(1-3)	(4-6)	0	(4-6)	(4-6)	94
岩手	284	(1-3)	0	0	15	141	27	0	0	(4-6)	0	(1-3)	(1-3)	94
宮城	433	(4-6)	0	0	23	231	45	0	(1-3)	(4-6)	0	(1-3)	(1-3)	118
秋田	234	0	0	0	14	108	29	(1-3)	0	(1-3)	0	0	(1-3)	80
山形	251	(1-3)	0	0	10	113	19	(1-3)	0	(1-3)	0	(1-3)	0	100
福島	351	(1-3)	0	0	28	158	26	(1-3)	(1-3)	(1-3)	0	(1-3)	0	128
茨城	571	(7-9)	0	0	41	252	59	(4-6)	(1-3)	11	0	(1-3)	(1-3)	192
栃木	426	(1-3)	0	0	23	229	37	(1-3)	0	(7-9)	0	(1-3)	0	124
群馬	460	(1-3)	0	0	32	206	28	(1-3)	0	(4-6)	0	0	(1-3)	184
埼玉	1,006	10	0	0	51	497	67	(1-3)	(1-3)	24	0	(7-9)	11	331
千葉	1,176	10	0	0	18	618	45	(4-6)	(1-3)	20	0	(1-3)	(4-6)	450
東京	2,456	33	0	0	120	1,303	189	11	12	43	0	15	21	709
神奈川	1,502	15	0	0	97	704	115	(4-6)	(4-6)	25	0	(7-9)	(4-6)	522
新潟	483	(1-3)	0	0	35	267	39	0	(1-3)	(4-6)	0	(1-3)	0	132
富山	261	(1-3)	0	0	10	133	16	0	(1-3)	(4-6)	0	(1-3)	0	91
石川	267	(1-3)	0	0	16	144	18	(1-3)	0	12	0	(1-3)	(4-6)	69
福井	176	(1-3)	0	0	(4-6)	73	21	0	(1-3)	(1-3)	0	(1-3)	0	69
山梨	136	(1-3)	0	0	(7-9)	74	10	0	0	0	0	(1-3)	0	43
長野	363	(1-3)	0	0	24	181	19	(1-3)	0	(4-6)	0	0	(1-3)	130
岐阜	390	(1-3)	0	0	25	172	30	(1-3)	(1-3)	(1-3)	0	(1-3)	0	155
静岡	835	(4-6)	0	0	35	385	77	0	(1-3)	(4-6)	0	(7-9)	(7-9)	309
愛知	1,567	11	0	0	107	704	154	(1-3)	(1-3)	15	0	(7-9)	(4-6)	559
三重	418	(4-6)	0	0	16	208	42	(1-3)	(1-3)	(1-3)	(1-3)	(1-3)	0	139
滋賀	335	(1-3)	0	0	30	120	48	0	0	(7-9)	0	(1-3)	0	125
京都	597	(4-6)	0	0	34	284	45	(1-3)	(1-3)	(7-9)	(1-3)	(4-6)	(1-3)	208
大阪	2,383	24	0	0	115	1,203	177	18	(7-9)	19	(1-3)	20	43	755
兵庫	1,024	(7-9)	0	0	56	575	51	(1-3)	(7-9)	15	(1-3)	(4-6)	(7-9)	293
奈良	293	(1-3)	0	0	16	143	28	0	(1-3)	(4-6)	0	(1-3)	0	96
和歌山	237	(1-3)	0	0	12	132	15	0	(1-3)	(7-9)	0	(1-3)	(1-3)	67
鳥取	178	(1-3)	0	0	(7-9)	96	(7-9)	(1-3)	0	(1-3)	0	0	16	46
島根	161	(1-3)	0	0	(7-9)	94	11	(1-3)	0	(1-3)	0	(1-3)	(1-3)	41
岡山	376	(4-6)	0	0	16	212	34	0	0	(7-9)	0	(1-3)	(4-6)	96
広島	559	(4-6)	0	0	16	333	40	(1-3)	(1-3)	11	0	(1-3)	0	150
山口	314	(1-3)	0	0	10	187	20	(1-3)	0	(1-3)	(1-3)	(1-3)	(1-3)	85
徳島	162	(1-3)	0	0	16	66	41	0	0	(1-3)	0	(1-3)	(1-3)	31
香川	179	0	0	0	12	94	20	0	0	(1-3)	0	(1-3)	0	49
愛媛	278	(1-3)	0	0	22	129	34	0	0	(4-6)	0	0	0	88
高知	106	0	0	0	(1-3)	59	12	0	0	(4-6)	0	(1-3)	(1-3)	26
福岡	961	(4-6)	0	0	65	534	67	(1-3)	(1-3)	23	(1-3)	(4-6)	(4-6)	251
佐賀	126	(1-3)	0	0	(1-3)	68	17	0	0	(4-6)	0	(4-6)	0	27
長崎	253	(1-3)	0	0	22	135	23	0	(1-3)	(1-3)	0	(1-3)	0	65
熊本	357	(1-3)	0	0	22	190	39	0	(1-3)	(1-3)	0	0	(4-6)	97
大分	223	(1-3)	0	0	(7-9)	118	15	(1-3)	(1-3)	(1-3)	0	(1-3)	(1-3)	70
宮崎	133	(1-3)	0	0	(4-6)	74	10	(1-3)	0	(1-3)	0	0	(1-3)	39
鹿児島	256	12	0	0	10	153	(1-3)	0	(1-3)	(4-6)	0	0	(4-6)	67
沖縄	274	0	0	0	(7-9)	107	(7-9)	0	0	(4-6)	0	0	(1-3)	143

2017年 全施設
付表7-5 乳癌登録数:都道府県

	総数	0期	I期	I A期	I B期	II期	II A期	II B期	III期	III A期	III B期	III C期	IV期	不明	その他
全体	74,189	11,261	30,490	30,331	29	21,991	16,394	5,580	5,238	1,279	2,686	1,272	3,880	1,300	29
北海道	2,905	299	1,194	1,182	0	893	667	224	254	61	139	54	197	67	(1-3)
青森	900	88	384	370	0	295	206	88	75	17	40	18	41	15	(1-3)
岩手	696	72	298	297	(1-3)	195	159	36	64	15	22	27	47	20	0
宮城	981	145	452	451	0	252	175	77	63	19	26	18	57	12	0
秋田	695	87	295	287	0	194	148	46	61	21	25	15	37	20	(1-3)
山形	621	65	284	282	0	180	137	43	50	10	30	10	40	(1-3)	0
福島	842	85	349	347	(1-3)	252	181	71	79	23	46	10	55	16	(4-6)
茨城	1,553	248	616	611	(1-3)	467	341	126	112	28	50	34	82	28	0
栃木	1,179	160	508	508	0	332	258	74	93	22	47	24	56	30	0
群馬	1,426	215	586	577	(1-3)	424	334	88	112	30	64	18	62	27	0
埼玉	3,257	437	1,268	1,260	(4-6)	1,033	777	256	222	56	118	48	219	76	(1-3)
千葉	3,283	452	1,417	1,416	0	947	697	250	251	54	135	62	152	64	0
東京	11,299	2,186	4,659	4,646	(4-6)	3,128	2,377	749	644	137	327	180	456	225	(1-3)
神奈川	5,235	840	2,029	2,023	0	1,606	1,211	395	381	105	183	93	293	84	(1-3)
新潟	1,430	192	585	583	0	428	307	121	119	38	48	33	76	29	(1-3)
富山	653	89	271	271	0	195	147	48	56	13	28	15	33	(7-9)	0
石川	768	111	329	329	0	227	170	57	52	20	20	12	40	(7-9)	0
福井	446	87	195	195	0	103	86	17	28	(7-9)	16	(4-6)	30	(1-3)	0
山梨	486	75	232	230	0	115	87	28	25	(7-9)	12	(4-6)	22	17	0
長野	1,199	187	499	496	0	349	261	88	75	15	36	24	64	23	(1-3)
岐阜	976	139	425	424	0	274	203	71	79	21	42	16	44	15	0
静岡	2,287	398	922	921	0	649	487	162	166	29	81	56	113	39	0
愛知	4,032	671	1,636	1,634	(1-3)	1,199	853	345	257	64	133	60	205	59	(4-6)
三重	1,069	200	466	464	(1-3)	296	223	73	64	17	30	17	37	(4-6)	(1-3)
滋賀	601	102	226	226	0	183	141	42	46	(7-9)	29	(7-9)	33	11	0
京都	1,327	173	510	509	(1-3)	387	289	98	123	23	77	23	88	46	0
大阪	6,098	846	2,482	2,451	(4-6)	1,921	1,441	475	440	105	233	101	332	75	(1-3)
兵庫	2,565	403	957	953	(1-3)	832	605	227	200	50	110	40	138	35	0
奈良	863	110	315	313	0	311	235	76	73	25	38	10	50	(4-6)	0
和歌山	504	63	217	216	0	152	117	35	27	(4-6)	17	(4-6)	33	12	0
鳥取	444	44	184	184	0	133	98	35	38	(4-6)	30	(1-3)	36	(7-9)	(1-3)
島根	425	73	153	153	0	131	94	37	37	11	21	(4-6)	25	(4-6)	0
岡山	1,183	186	510	510	0	362	279	83	70	21	32	17	45	10	0
広島	2,083	376	868	857	0	575	433	140	125	27	64	34	108	30	(1-3)
山口	581	59	241	238	(1-3)	184	135	49	38	(7-9)	20	(7-9)	45	14	0
徳島	319	30	139	139	0	98	66	32	30	(4-6)	16	(7-9)	15	(7-9)	0
香川	416	46	179	179	0	134	96	36	29	(7-9)	13	(7-9)	22	(4-6)	0
愛媛	989	124	412	410	(1-3)	335	244	91	62	22	23	17	50	(4-6)	0
高知	342	47	146	146	0	100	70	30	20	(4-6)	12	(1-3)	21	(7-9)	(1-3)
福岡	2,913	433	1,215	1,213	0	879	655	224	206	39	113	54	134	46	0
佐賀	272	34	115	114	0	87	70	17	19	(4-6)	(7-9)	(4-6)	14	(1-3)	0
長崎	748	77	345	343	0	229	166	63	44	10	27	(7-9)	43	10	0
熊本	1,023	184	421	421	0	283	206	77	62	16	28	18	58	15	0
大分	455	67	204	204	0	106	79	27	38	10	19	(7-9)	26	14	0
宮崎	258	29	113	112	0	79	59	20	16	(4-6)	(7-9)	(4-6)	15	(4-6)	0
鹿児島	867	122	373	370	(1-3)	245	169	76	74	25	26	23	44	(7-9)	0
沖縄	695	105	266	266	0	212	155	57	39	(7-9)	24	(4-6)	47	26	0

※1 亜分類が不明の場合があるため、必ずしも合計と一致しない。

	総数	0期	I期	I A期	I B期	II期	II A期	II B期	III期	III A期	III B期	III C期	IV期	術前治療	不明	その他
全体	64,496	9,604	27,915	27,044	871	15,687	11,492	4,195	3,937	2,038	971	928	251	6,924	160	18
北海道	2,448	281	959	919	40	677	495	182	170	85	39	46	19	331	11	0
青森	769	81	364	351	13	178	122	56	48	19	12	17	(1-3)	94	(1-3)	(1-3)
岩手	607	54	291	283	(7-9)	159	125	34	22	15	(4-6)	(1-3)	(4-6)	72	(4-6)	0
宮城	861	128	393	376	17	172	123	49	40	28	(7-9)	(4-6)	(1-3)	126	(1-3)	0
秋田	582	71	286	273	13	130	95	35	39	22	11	(4-6)	(1-3)	54	0	0
山形	534	82	227	225	(1-3)	149	105	44	33	19	(7-9)	(4-6)	(1-3)	38	(1-3)	0
福島	730	85	298	295	(1-3)	190	151	39	54	25	13	16	(7-9)	92	(4-6)	0
茨城	1,404	200	606	584	22	309	231	78	82	46	21	15	(4-6)	195	(7-9)	0
栃木	1,048	158	417	399	18	235	183	52	58	37	13	(7-9)	(4-6)	170	(4-6)	0
群馬	1,253	183	556	532	24	326	241	85	90	33	24	33	(4-6)	90	(1-3)	0
埼玉	2,746	369	1,119	1,101	18	667	484	183	161	73	52	36	(7-9)	416	(4-6)	0
千葉	2,780	386	1,262	1,235	27	730	520	210	197	97	56	44	12	191	(1-3)	0
東京	9,823	1,715	4,346	4,159	187	2,295	1,657	638	503	283	113	107	21	914	27	(1-3)
神奈川	4,451	659	1,883	1,840	43	1,116	866	250	261	136	61	64	12	504	12	(4-6)
新潟	1,201	164	496	477	19	344	253	91	71	44	12	15	(4-6)	119	(1-3)	(1-3)
富山	575	80	238	230	(7-9)	160	122	38	47	22	14	11	0	49	(1-3)	0
石川	689	95	284	272	12	151	113	38	40	20	11	(7-9)	(7-9)	105	(4-6)	0
福井	386	81	169	164	(4-6)	82	60	22	13	(7-9)	(1-3)	(1-3)	(1-3)	39	0	0
山梨	443	78	188	186	(1-3)	86	60	26	27	14	(7-9)	(4-6)	0	64	0	0
長野	1,052	163	456	436	20	243	181	62	59	36	10	13	(4-6)	124	(1-3)	(1-3)
岐阜	854	107	411	401	10	194	138	56	52	36	(4-6)	11	(4-6)	84	(1-3)	0
静岡	1,890	314	751	722	29	375	271	104	92	57	16	19	(1-3)	355	(1-3)	0
愛知	3,517	565	1,617	1,557	60	817	585	232	234	139	36	59	(7-9)	271	(1-3)	(1-3)
三重	1,002	181	458	446	12	255	185	70	63	30	13	20	(1-3)	41	(1-3)	(1-3)
滋賀	521	88	218	212	(4-6)	77	64	13	26	13	(7-9)	(4-6)	(1-3)	109	(1-3)	0
京都	1,134	158	468	461	(7-9)	256	184	72	92	41	34	17	10	139	11	0
大阪	5,454	754	2,263	2,204	59	1,421	1,020	401	370	192	90	88	19	613	13	(1-3)
兵庫	2,127	342	825	801	24	554	407	147	124	58	31	35	(7-9)	263	(7-9)	(1-3)
奈良	777	93	299	295	(4-6)	215	174	41	44	21	15	(7-9)	(1-3)	123	0	(1-3)
和歌山	453	53	207	201	(4-6)	118	91	27	32	14	(4-6)	13	(4-6)	37	(1-3)	0
鳥取	405	45	176	174	(1-3)	105	77	28	49	17	20	12	(1-3)	26	0	(1-3)
島根	371	60	139	134	(4-6)	104	64	40	40	20	(7-9)	12	0	27	(1-3)	0
岡山	1,067	165	504	494	10	271	198	73	73	31	16	26	(7-9)	46	(1-3)	0
広島	1,799	342	817	785	32	411	295	116	92	49	28	15	(7-9)	127	0	(1-3)
山口	521	60	247	242	(4-6)	138	101	37	43	16	19	(7-9)	(4-6)	24	(4-6)	0
徳島	291	28	109	108	(1-3)	77	58	19	17	(7-9)	(7-9)	(1-3)	(1-3)	57	(1-3)	0
香川	379	55	185	178	(7-9)	69	51	18	32	16	(7-9)	(7-9)	(1-3)	35	0	0
愛媛	901	102	394	385	(7-9)	265	194	71	59	31	13	15	(1-3)	77	(1-3)	0
高知	296	39	130	126	(4-6)	70	47	23	14	10	(4-6)	0	(1-3)	42	0	0
福岡	2,612	377	1,184	1,160	24	653	477	176	157	68	50	39	14	221	(4-6)	0
佐賀	250	36	108	106	(1-3)	72	44	28	14	(4-6)	(4-6)	(1-3)	(1-3)	19	0	0
長崎	615	70	291	282	(7-9)	162	119	43	38	17	12	(7-9)	(1-3)	49	(1-3)	0
熊本	885	153	389	365	24	161	121	40	42	19	(7-9)	14	(4-6)	134	(1-3)	0
大分	408	75	186	186	0	92	79	13	23	(7-9)	(4-6)	(7-9)	(4-6)	27	(1-3)	0
宮崎	228	26	100	99	(1-3)	54	40	14	16	10	(1-3)	(4-6)	(1-3)	31	0	0
鹿児島	778	115	386	370	16	185	132	53	54	33	10	11	(1-3)	36	0	0
沖縄	579	88	215	213	(1-3)	117	89	28	30	16	11	(1-3)	(4-6)	124	(1-3)	0

※1 亜分類が不明の場合があるため、必ずしも合計と一致しない。

	総数	手	内	手+内	放	薬	放+薬	薬+他	手/内 +放	手/内 +薬	手/内 +他	手/内 +放+薬	他	治療 なし
全体	11,261	5,512	0	(1-3)	16	189	(4-6)	(1-3)	1,903	2,408	(4-6)	966	18	237
北海道	299	150	0	0	0	(7-9)	0	0	39	70	0	24	0	(7-9)
青森	88	40	0	0	0	(1-3)	0	0	15	17	0	12	0	(1-3)
岩手	72	32	0	0	0	(1-3)	0	0	13	17	0	(7-9)	0	(1-3)
宮城	145	63	0	0	0	(1-3)	0	0	42	22	0	13	0	(4-6)
秋田	87	36	0	0	0	(1-3)	0	0	24	19	0	(4-6)	0	0
山形	65	25	0	0	(1-3)	(1-3)	0	0	30	(7-9)	0	0	0	0
福島	85	51	0	0	0	0	0	0	17	10	0	(4-6)	0	(1-3)
茨城	248	99	0	0	0	(4-6)	0	0	36	70	0	35	0	(4-6)
栃木	160	72	0	0	(1-3)	(1-3)	0	0	13	32	0	37	0	(1-3)
群馬	215	95	0	0	(1-3)	(1-3)	0	0	42	55	0	18	0	(1-3)
埼玉	437	205	0	0	(1-3)	(7-9)	0	0	73	97	(1-3)	41	(1-3)	(7-9)
千葉	452	223	0	0	(1-3)	(7-9)	0	(1-3)	69	96	0	38	(7-9)	(7-9)
東京	2,186	1,121	0	0	(1-3)	45	0	0	395	428	0	145	(1-3)	48
神奈川	840	415	0	(1-3)	0	18	0	0	154	168	0	62	0	22
新潟	192	111	0	0	0	(1-3)	0	0	23	43	0	11	0	(1-3)
富山	89	44	0	0	0	(1-3)	0	0	18	20	0	(1-3)	0	(1-3)
石川	111	61	0	0	0	(1-3)	0	0	16	21	0	(7-9)	0	(1-3)
福井	87	36	0	0	0	(1-3)	0	0	30	17	0	(1-3)	0	0
山梨	75	42	0	0	(1-3)	(1-3)	0	0	(7-9)	11	0	10	0	(1-3)
長野	187	81	0	0	0	(1-3)	0	0	34	46	0	19	(1-3)	(4-6)
岐阜	139	74	0	0	0	(1-3)	0	0	14	38	0	(7-9)	0	(4-6)
静岡	398	185	0	0	0	(7-9)	0	0	82	78	0	31	0	15
愛知	671	363	0	0	0	13	(1-3)	0	105	128	0	34	(1-3)	25
三重	200	135	0	0	(1-3)	0	0	0	25	33	0	(4-6)	0	(1-3)
滋賀	102	27	0	0	0	(1-3)	0	0	19	29	0	24	0	(1-3)
京都	173	73	0	0	0	(1-3)	0	0	19	52	0	22	0	(4-6)
大阪	846	394	0	0	(1-3)	14	(1-3)	0	147	207	(1-3)	66	(1-3)	12
兵庫	403	193	0	0	(1-3)	(4-6)	(1-3)	0	47	104	0	43	0	(7-9)
奈良	110	39	0	0	0	(4-6)	0	0	17	33	0	16	0	(1-3)
和歌山	63	25	0	0	0	0	0	0	(7-9)	28	0	(1-3)	0	0
鳥取	44	17	0	0	0	(1-3)	0	0	(4-6)	10	0	(7-9)	0	(1-3)
島根	73	24	0	0	0	(1-3)	0	0	16	14	0	12	0	(4-6)
岡山	186	94	0	0	0	(1-3)	0	0	38	27	0	21	0	(4-6)
広島	376	206	0	0	(1-3)	(7-9)	0	0	54	64	(1-3)	35	0	(7-9)
山口	59	14	0	0	0	0	0	0	(4-6)	30	0	(7-9)	0	0
徳島	30	13	0	0	0	(1-3)	0	0	(4-6)	(7-9)	0	(1-3)	0	0
香川	46	16	0	0	0	(1-3)	0	0	10	10	0	(7-9)	0	0
愛媛	124	72	0	0	0	(1-3)	0	0	22	14	0	13	(1-3)	(1-3)
高知	47	20	0	0	0	0	0	0	11	14	0	(1-3)	0	0
福岡	433	212	0	0	(1-3)	(4-6)	0	0	75	87	0	42	(1-3)	(7-9)
佐賀	34	(7-9)	0	0	0	0	0	0	(4-6)	13	0	(7-9)	(1-3)	0
長崎	77	35	0	0	0	(1-3)	0	0	19	18	0	(4-6)	0	0
熊本	184	124	0	0	0	(4-6)	0	0	10	37	0	(4-6)	0	(4-6)
大分	67	35	0	0	0	0	0	0	24	(4-6)	0	(1-3)	0	(1-3)
宮崎	29	18	0	0	0	0	0	0	(4-6)	(1-3)	0	(1-3)	0	(1-3)
鹿児島	122	52	0	0	0	(1-3)	(1-3)	0	18	26	0	21	0	(1-3)
沖縄	105	41	0	0	0	(1-3)	0	0	(7-9)	32	0	21	0	(1-3)

	総数	手	内	手+内	放	薬	放+薬	薬+他	手/内 +放	手/内 +薬	手/内 +他	手/内 +放+薬	他	治療 なし
全体	30,490	4,149	0	(4-6)	12	1,353	19	20	1,789	14,127	(4-6)	8,578	147	285
北海道	1,194	175	0	0	(1-3)	99	(1-3)	(1-3)	62	548	0	281	10	13
青森	384	50	0	0	0	40	0	0	11	174	(1-3)	106	0	(1-3)
岩手	298	47	0	0	0	12	0	0	(4-6)	150	0	76	(1-3)	(4-6)
宮城	452	78	0	0	0	30	0	0	37	166	0	137	0	(4-6)
秋田	295	53	0	0	0	23	0	0	17	132	0	66	(1-3)	(1-3)
山形	284	40	0	0	(1-3)	(7-9)	(1-3)	0	22	122	0	89	0	(1-3)
福島	349	84	0	(1-3)	0	17	0	0	28	159	0	58	0	(1-3)
茨城	616	45	0	0	0	18	0	(1-3)	39	245	0	265	(1-3)	(1-3)
栃木	508	37	0	(1-3)	0	21	0	0	15	243	0	188	0	(1-3)
群馬	586	67	0	0	0	18	(1-3)	0	30	302	0	156	(7-9)	(4-6)
埼玉	1,268	168	0	0	(1-3)	60	0	0	70	596	0	357	(4-6)	11
千葉	1,417	182	0	0	0	59	(1-3)	11	44	614	0	447	46	13
東京	4,659	575	0	(1-3)	(1-3)	188	(1-3)	(1-3)	256	2,186	0	1,355	36	55
神奈川	2,029	298	0	0	0	106	(4-6)	(1-3)	173	738	0	683	(1-3)	23
新潟	585	77	0	0	0	14	0	0	32	310	(1-3)	147	(1-3)	(1-3)
富山	271	28	0	0	0	10	0	0	14	149	0	69	0	(1-3)
石川	329	73	0	0	0	15	0	0	(7-9)	156	0	72	0	(4-6)
福井	195	16	0	0	0	(7-9)	0	0	13	99	0	51	0	(7-9)
山梨	232	40	0	0	0	(7-9)	0	0	13	117	0	52	0	(1-3)
長野	499	60	0	0	0	19	(1-3)	0	32	215	0	164	0	(7-9)
岐阜	425	49	0	0	0	23	0	0	37	218	0	92	(1-3)	(4-6)
静岡	922	76	0	0	0	112	(1-3)	0	34	407	0	275	(1-3)	14
愛知	1,636	240	0	(1-3)	0	58	0	0	87	827	0	398	(1-3)	23
三重	466	99	0	0	(1-3)	(4-6)	0	0	30	245	0	81	(1-3)	(4-6)
滋賀	226	22	0	0	0	15	(1-3)	0	(7-9)	97	0	80	0	(1-3)
京都	510	61	0	0	(1-3)	23	(1-3)	0	22	261	0	128	(1-3)	11
大阪	2,482	345	0	0	(1-3)	94	0	(1-3)	155	1,141	(1-3)	719	(7-9)	15
兵庫	957	155	0	0	0	49	(1-3)	0	76	413	0	259	0	(4-6)
奈良	315	26	0	0	0	14	0	0	(4-6)	160	0	106	0	(1-3)
和歌山	217	22	0	0	0	(1-3)	0	0	(4-6)	139	0	46	0	(1-3)
鳥取	184	24	0	0	0	(1-3)	0	0	(7-9)	82	0	67	0	0
島根	153	15	0	0	0	(4-6)	0	0	(7-9)	76	0	49	0	(1-3)
岡山	510	98	0	0	0	(4-6)	(1-3)	0	61	200	0	134	(7-9)	(1-3)
広島	868	142	0	0	0	37	0	(1-3)	75	410	0	191	(4-6)	(7-9)
山口	241	22	0	0	0	(1-3)	0	0	(4-6)	125	0	84	(1-3)	(1-3)
徳島	139	18	0	0	0	(4-6)	0	0	(4-6)	63	0	46	0	(1-3)
香川	179	20	0	0	0	0	0	0	11	83	0	65	0	0
愛媛	412	41	0	0	(1-3)	(4-6)	0	(1-3)	40	194	0	124	(1-3)	(1-3)
高知	146	26	0	0	0	11	0	0	13	70	0	25	(1-3)	0
福岡	1,215	172	0	0	0	27	0	0	108	573	0	329	(1-3)	(1-3)
佐賀	115	13	0	0	0	(1-3)	0	0	(1-3)	59	0	37	0	(1-3)
長崎	345	53	0	0	0	15	0	0	38	140	0	96	0	(1-3)
熊本	421	84	0	0	0	27	0	0	(4-6)	249	0	53	0	(1-3)
大分	204	31	0	0	0	11	0	0	13	91	0	58	0	0
宮崎	113	19	0	0	0	(4-6)	0	0	(4-6)	60	0	24	0	(1-3)
鹿児島	373	55	0	0	(1-3)	(1-3)	0	0	(7-9)	173	0	132	0	(1-3)
沖縄	266	28	0	0	0	21	0	0	(4-6)	150	0	61	0	(1-3)

	総数	手	内	手+内	放	薬	放+薬	薬+他	手/内 +放	手/内 +薬	手/内 +他	手/内 +放+薬	他	治療 なし
全体	21,991	2,683	0	(1-3)	12	4,532	(7-9)	(7-9)	465	11,961	(4-6)	2,073	32	211
北海道	893	124	0	0	(1-3)	213	0	0	15	469	0	59	(1-3)	11
青森	295	39	0	0	0	76	0	0	(4-6)	141	0	30	0	(1-3)
岩手	195	26	0	0	0	34	0	0	(1-3)	111	0	22	(1-3)	0
宮城	252	36	0	0	0	76	0	0	(7-9)	106	0	21	0	(4-6)
秋田	194	31	0	0	0	54	0	0	(1-3)	85	0	20	(1-3)	(1-3)
山形	180	23	0	0	0	40	0	0	(1-3)	99	0	14	0	(1-3)
福島	252	52	0	0	0	44	0	0	(1-3)	137	0	13	0	(4-6)
茨城	467	52	0	0	0	107	0	(1-3)	12	237	0	56	0	(1-3)
栃木	332	22	0	0	0	77	0	0	0	186	0	43	0	(4-6)
群馬	424	59	0	0	0	55	0	0	11	259	0	35	0	(4-6)
埼玉	1,033	103	0	0	0	253	0	0	25	521	0	123	(1-3)	(7-9)
千葉	947	121	0	0	0	182	(1-3)	0	12	535	0	89	0	(7-9)
東京	3,128	326	0	0	(1-3)	667	0	0	76	1,735	0	299	(4-6)	19
神奈川	1,606	183	0	0	(4-6)	364	0	(1-3)	62	757	0	209	(1-3)	24
新潟	428	36	0	0	0	96	0	0	(4-6)	250	0	37	0	(4-6)
富山	195	18	0	0	0	31	0	0	(1-3)	129	0	13	0	(1-3)
石川	227	41	0	0	0	50	0	0	(1-3)	119	0	11	(1-3)	(1-3)
福井	103	10	0	0	0	21	0	0	(1-3)	59	0	(7-9)	(1-3)	(1-3)
山梨	115	11	0	0	(1-3)	18	0	0	(1-3)	69	0	12	0	(1-3)
長野	349	53	0	0	0	92	0	0	(1-3)	170	0	29	(1-3)	(1-3)
岐阜	274	34	0	0	0	57	0	0	(4-6)	152	0	23	0	(1-3)
静岡	649	54	0	0	0	230	(1-3)	0	(7-9)	295	0	52	(1-3)	(7-9)
愛知	1,199	131	0	(1-3)	(1-3)	242	0	0	15	720	0	73	(1-3)	13
三重	296	61	0	0	0	22	0	0	(7-9)	182	0	18	(1-3)	(4-6)
滋賀	183	18	0	0	0	53	(1-3)	0	(1-3)	78	0	27	(1-3)	(1-3)
京都	387	53	0	0	0	70	0	0	(4-6)	217	0	35	0	(7-9)
大阪	1,921	271	0	0	(1-3)	350	(1-3)	(1-3)	40	1,020	(1-3)	202	(7-9)	22
兵庫	832	123	0	0	0	187	0	0	27	417	(1-3)	71	0	(4-6)
奈良	311	23	0	0	0	50	0	0	(7-9)	184	0	45	0	(1-3)
和歌山	152	18	0	0	0	19	0	0	(1-3)	101	0	11	0	(1-3)
鳥取	133	12	0	0	0	13	0	0	(1-3)	82	0	24	0	0
島根	131	11	0	0	0	13	0	0	0	98	0	(7-9)	0	(1-3)
岡山	362	66	0	0	0	41	0	0	14	211	0	26	(1-3)	(1-3)
広島	575	81	0	0	(1-3)	111	0	0	20	308	0	48	(1-3)	(4-6)
山口	184	19	0	0	0	18	0	0	(1-3)	132	0	12	0	(1-3)
徳島	98	13	0	0	0	24	0	0	(1-3)	46	0	11	0	(1-3)
香川	134	17	0	0	0	26	0	0	(1-3)	74	0	16	0	0
愛媛	335	36	0	0	0	46	0	0	(7-9)	197	0	45	0	(4-6)
高知	100	13	0	0	0	36	0	0	(1-3)	42	0	(4-6)	0	0
福岡	879	92	0	0	0	163	(1-3)	(1-3)	24	516	0	75	0	(7-9)
佐賀	87	11	0	0	0	(7-9)	0	0	(1-3)	57	0	10	0	0
長崎	229	31	0	0	0	55	(1-3)	0	(4-6)	105	0	27	(1-3)	(4-6)
熊本	283	41	0	0	(1-3)	68	(1-3)	(1-3)	(1-3)	153	0	11	(1-3)	(4-6)
大分	106	11	0	0	0	(7-9)	0	0	(1-3)	74	0	10	(1-3)	0
宮崎	79	13	0	0	0	(4-6)	0	0	(1-3)	57	0	(1-3)	0	0
鹿児島	245	37	0	(1-3)	0	18	0	0	(1-3)	160	0	24	0	(1-3)
沖縄	212	27	0	0	0	49	0	0	(7-9)	109	(1-3)	17	0	(1-3)

	総数	手	内	手+内	放	薬	放+薬	薬+他	手/内 +放	手/内 +薬	手/内 +他	手/内 +放+薬	他	治療 なし
全体	5,238	387	0	(1-3)	10	2,973	15	(1-3)	54	1,473	(1-3)	205	(4-6)	111
北海道	254	27	0	0	0	129	0	0	(1-3)	80	0	10	0	(4-6)
青森	75	(7-9)	0	0	0	42	0	0	(1-3)	21	0	(1-3)	0	(1-3)
岩手	64	(1-3)	0	0	0	44	0	(1-3)	0	16	0	(1-3)	0	0
宮城	63	(4-6)	0	0	0	44	0	0	(1-3)	10	0	(1-3)	0	0
秋田	61	(4-6)	0	0	0	37	0	0	0	14	0	(1-3)	0	(1-3)
山形	50	(4-6)	0	0	0	28	0	0	0	16	0	(1-3)	0	(1-3)
福島	79	(7-9)	0	0	0	41	0	0	(1-3)	28	0	(1-3)	0	(1-3)
茨城	112	(7-9)	0	0	0	57	0	0	0	42	0	(4-6)	0	0
栃木	93	(1-3)	0	0	0	66	(1-3)	0	(1-3)	18	0	(1-3)	0	(1-3)
群馬	112	(7-9)	0	0	0	61	0	0	0	39	0	(1-3)	0	(1-3)
埼玉	222	17	0	0	0	140	0	0	(1-3)	51	0	(4-6)	0	(7-9)
千葉	251	13	0	0	0	144	0	0	0	73	0	11	0	10
東京	644	47	0	0	(1-3)	402	(1-3)	0	(4-6)	151	0	24	0	12
神奈川	381	27	0	(1-3)	(1-3)	228	0	0	(1-3)	99	0	18	0	(4-6)
新潟	119	(4-6)	0	0	0	92	0	0	(1-3)	16	0	(1-3)	0	(1-3)
富山	56	(1-3)	0	0	0	29	0	0	(1-3)	21	0	(1-3)	0	(1-3)
石川	52	(4-6)	0	0	0	22	(1-3)	0	(1-3)	17	0	(4-6)	0	0
福井	28	(1-3)	0	0	0	23	0	0	0	(1-3)	0	(1-3)	0	(1-3)
山梨	25	(1-3)	0	0	0	12	0	0	0	(7-9)	0	(1-3)	0	0
長野	75	(1-3)	0	0	0	44	(1-3)	0	0	20	0	(1-3)	0	(4-6)
岐阜	79	(1-3)	0	0	0	48	0	0	(1-3)	23	0	0	0	(4-6)
静岡	166	(4-6)	0	0	0	127	0	0	(1-3)	28	0	(1-3)	0	(1-3)
愛知	257	15	0	0	(1-3)	143	0	0	(1-3)	81	0	(7-9)	0	(4-6)
三重	64	10	0	0	0	29	(1-3)	0	(1-3)	21	0	0	0	0
滋賀	46	(1-3)	0	0	0	22	0	0	0	14	0	(7-9)	0	0
京都	123	11	0	0	0	51	(1-3)	0	(1-3)	51	0	(4-6)	0	(1-3)
大阪	440	38	0	0	(1-3)	245	(1-3)	0	10	118	(1-3)	16	(1-3)	(4-6)
兵庫	200	17	0	0	0	108	0	0	(1-3)	55	0	(7-9)	0	(7-9)
奈良	73	(1-3)	0	0	0	38	0	0	(1-3)	25	0	(4-6)	0	(1-3)
和歌山	27	(1-3)	0	0	0	10	0	0	(1-3)	(7-9)	0	(1-3)	0	(1-3)
鳥取	38	(1-3)	0	0	0	(7-9)	0	0	0	18	0	(7-9)	0	(1-3)
島根	37	(1-3)	0	0	0	13	0	0	(1-3)	17	0	0	0	(1-3)
岡山	70	(7-9)	0	0	0	40	0	0	(1-3)	14	0	(1-3)	(1-3)	(1-3)
広島	125	(7-9)	0	0	0	72	0	0	(1-3)	34	0	(7-9)	(1-3)	(1-3)
山口	38	(7-9)	0	0	0	(7-9)	0	0	0	16	0	(4-6)	0	0
徳島	30	(4-6)	0	0	0	17	(1-3)	0	0	(4-6)	0	(1-3)	0	0
香川	29	(4-6)	0	0	0	12	0	0	0	12	0	(1-3)	0	0
愛媛	62	(1-3)	0	0	0	31	0	0	0	27	0	(1-3)	0	0
高知	20	0	0	0	0	13	0	0	0	(7-9)	0	0	0	0
福岡	206	13	0	0	0	120	(1-3)	(1-3)	(4-6)	54	0	(7-9)	0	(4-6)
佐賀	19	0	0	0	0	(7-9)	0	0	0	10	0	0	0	0
長崎	44	(4-6)	0	0	0	22	0	0	(1-3)	14	0	(1-3)	0	0
熊本	62	(4-6)	0	0	0	38	(1-3)	0	0	13	0	(1-3)	0	(1-3)
大分	38	(4-6)	0	0	(1-3)	16	(1-3)	0	0	12	0	(1-3)	0	0
宮崎	16	(1-3)	0	0	0	(1-3)	0	0	(1-3)	(7-9)	0	0	0	(1-3)
鹿児島	74	10	0	0	0	26	0	0	0	32	0	(1-3)	0	(1-3)
沖縄	39	(1-3)	0	0	0	18	(1-3)	0	0	13	0	(1-3)	0	(1-3)

	総数	手	内	手+内	放	薬	放+薬	薬+他	手/内 +放	手/内 +薬	手/内 +他	手/内 +放+薬	他	治療 なし
全体	3,880	74	0	0	51	2,896	234	23	(4-6)	216	0	38	12	330
北海道	197	(7-9)	0	0	(1-3)	139	13	(1-3)	(1-3)	11	0	(1-3)	(1-3)	15
青森	41	(1-3)	0	0	0	31	(4-6)	0	0	0	0	0	0	(4-6)
岩手	47	(1-3)	0	0	0	30	(1-3)	0	0	(4-6)	0	0	0	(7-9)
宮城	57	0	0	0	0	41	(4-6)	0	0	(1-3)	0	0	0	(7-9)
秋田	37	(1-3)	0	0	(1-3)	29	(1-3)	0	0	0	0	0	0	(4-6)
山形	40	0	0	0	0	24	(1-3)	0	0	(1-3)	0	(1-3)	(1-3)	(7-9)
福島	55	(1-3)	0	0	(1-3)	36	(1-3)	(1-3)	0	(4-6)	0	0	(1-3)	(7-9)
茨城	82	(1-3)	0	0	0	52	(7-9)	(4-6)	0	(7-9)	0	(1-3)	(1-3)	(7-9)
栃木	56	0	0	0	(1-3)	47	(4-6)	0	0	(1-3)	0	0	0	(1-3)
群馬	62	0	0	0	0	48	(1-3)	0	0	(4-6)	0	(1-3)	0	(7-9)
埼玉	219	(4-6)	0	0	(1-3)	173	(7-9)	(1-3)	(1-3)	13	0	0	0	19
千葉	152	(1-3)	0	0	(1-3)	129	(1-3)	0	0	(7-9)	0	(1-3)	0	(7-9)
東京	456	(1-3)	0	0	(4-6)	349	29	0	(1-3)	26	0	(7-9)	(1-3)	33
神奈川	293	(7-9)	0	0	(7-9)	199	19	(1-3)	(1-3)	12	0	(1-3)	0	44
新潟	76	(4-6)	0	0	(1-3)	55	(4-6)	0	0	(1-3)	0	(1-3)	0	(7-9)
富山	33	0	0	0	0	28	0	(1-3)	0	(1-3)	0	0	0	(1-3)
石川	40	(1-3)	0	0	0	25	0	(1-3)	0	(7-9)	0	(1-3)	0	(4-6)
福井	30	0	0	0	(1-3)	27	0	0	0	(1-3)	0	0	0	(1-3)
山梨	22	0	0	0	(1-3)	18	0	0	0	(1-3)	0	0	0	0
長野	64	(1-3)	0	0	0	52	(4-6)	0	(1-3)	(1-3)	0	0	0	(1-3)
岐阜	44	(1-3)	0	0	(1-3)	33	(1-3)	0	0	(1-3)	0	0	0	(4-6)
静岡	113	0	0	0	0	93	10	0	0	(1-3)	0	0	0	(7-9)
愛知	205	(1-3)	0	0	(1-3)	158	14	0	0	10	0	(1-3)	0	15
三重	37	0	0	0	(1-3)	27	(1-3)	0	0	(1-3)	0	(1-3)	0	(4-6)
滋賀	33	0	0	0	0	24	(4-6)	0	0	(1-3)	0	0	0	(1-3)
京都	88	(1-3)	0	0	(1-3)	54	10	(1-3)	0	13	0	0	0	(4-6)
大阪	332	(4-6)	0	0	(7-9)	254	12	(1-3)	0	16	0	(4-6)	(4-6)	25
兵庫	138	(1-3)	0	0	(1-3)	110	(7-9)	0	(1-3)	(4-6)	0	(1-3)	(1-3)	(7-9)
奈良	50	(1-3)	0	0	(1-3)	37	(4-6)	0	0	(1-3)	0	0	0	(1-3)
和歌山	33	0	0	0	(1-3)	19	(4-6)	0	0	(4-6)	0	0	0	(1-3)
鳥取	36	(1-3)	0	0	0	23	(1-3)	(1-3)	0	(4-6)	0	(1-3)	0	(1-3)
島根	25	0	0	0	0	18	(1-3)	0	0	(1-3)	0	0	0	(1-3)
岡山	45	(1-3)	0	0	(1-3)	31	(1-3)	0	0	(1-3)	0	(1-3)	0	(4-6)
広島	108	(1-3)	0	0	0	77	12	(1-3)	0	(4-6)	0	(1-3)	0	(7-9)
山口	45	(1-3)	0	0	0	37	0	0	0	(1-3)	0	0	0	(4-6)
徳島	15	(1-3)	0	0	0	11	(1-3)	0	0	0	0	0	0	(1-3)
香川	22	0	0	0	0	16	0	0	0	(1-3)	0	(1-3)	0	(1-3)
愛媛	50	(1-3)	0	0	(1-3)	35	(4-6)	(1-3)	0	(1-3)	0	0	0	(4-6)
高知	21	0	0	0	0	17	(1-3)	0	0	(1-3)	0	0	0	(1-3)
福岡	134	(1-3)	0	0	(1-3)	104	(7-9)	(1-3)	0	(7-9)	0	(1-3)	0	(7-9)
佐賀	14	0	0	0	0	11	(1-3)	0	0	0	0	0	0	(1-3)
長崎	43	(1-3)	0	0	(1-3)	33	(1-3)	0	0	(1-3)	0	0	0	(4-6)
熊本	58	(1-3)	0	0	0	45	(1-3)	(1-3)	0	(1-3)	0	(1-3)	0	(1-3)
大分	26	(1-3)	0	0	0	21	(1-3)	0	0	(1-3)	0	0	0	(1-3)
宮崎	15	0	0	0	0	(7-9)	(1-3)	0	0	0	0	0	0	(4-6)
鹿児島	44	(1-3)	0	0	0	32	(1-3)	0	0	(1-3)	0	0	0	(4-6)
沖縄	47	(1-3)	0	0	0	35	(1-3)	0	0	(1-3)	0	0	0	(4-6)

2017年 全施設
付表7-6 食道癌登録数:都道府県

	総数	0期	I期	IA期	IB期	II期	IIA期	IIB期	III期	IIIA期	IIIB期	IIIC期	IV期	不明	その他
全体	23,507	3,328	8,778	7,745	1,014	2,208	999	1,207	5,164	2,235	1,048	1,880	3,142	880	(7-9)
北海道	908	112	348	287	61	95	56	38	208	101	43	63	109	36	0
青森	246	21	98	80	18	26	(4-6)	20	46	19	10	17	47	(7-9)	0
岩手	253	31	96	86	(7-9)	17	(4-6)	11	66	25	(7-9)	32	32	11	0
宮城	448	47	183	171	12	38	11	27	115	61	20	34	60	(4-6)	0
秋田	290	66	86	69	15	27	18	(7-9)	57	29	14	14	36	18	0
山形	236	25	113	87	25	27	12	15	47	22	(4-6)	21	20	(4-6)	0
福島	260	31	107	91	15	33	14	19	61	26	10	25	23	(4-6)	0
茨城	325	35	93	77	16	31	13	18	96	43	15	38	62	(7-9)	0
栃木	335	23	110	93	17	40	21	19	78	30	(7-9)	39	57	27	0
群馬	300	21	104	89	14	33	15	18	73	29	12	32	53	14	(1-3)
埼玉	752	63	250	217	33	83	38	45	207	89	48	70	108	41	0
千葉	1,235	194	422	393	29	99	48	51	304	113	70	121	186	30	0
東京	3,614	626	1,361	1,245	114	323	127	196	737	334	170	233	437	128	(1-3)
神奈川	1,455	217	537	477	59	117	57	60	319	128	51	140	206	59	0
新潟	584	118	217	196	21	51	32	19	112	51	26	35	71	15	0
富山	198	31	82	76	(4-6)	14	(4-6)	(7-9)	39	19	(7-9)	12	26	(4-6)	0
石川	217	27	99	82	17	17	(4-6)	11	43	(7-9)	11	23	23	(7-9)	0
福井	123	10	57	53	(4-6)	(4-6)	(4-6)	(1-3)	27	14	(4-6)	(7-9)	22	(1-3)	0
山梨	121	14	40	33	(7-9)	16	(4-6)	10	24	13	(4-6)	(4-6)	12	15	0
長野	369	54	169	143	26	33	20	13	63	25	14	24	41	(7-9)	0
岐阜	216	30	70	59	10	27	16	11	63	23	10	30	22	(4-6)	0
静岡	708	112	249	219	28	72	31	41	136	52	29	55	109	30	0
愛知	1,089	81	361	313	48	121	46	75	290	125	65	100	183	52	(1-3)
三重	207	32	62	43	18	33	20	13	43	15	(7-9)	19	30	(7-9)	0
滋賀	187	20	67	59	(7-9)	16	(4-6)	12	46	17	12	17	33	(4-6)	0
京都	618	96	273	251	20	48	21	27	92	39	15	38	69	40	0
大阪	2,142	310	820	713	107	199	86	113	471	214	92	165	288	54	0
兵庫	1,008	133	377	336	40	101	46	55	217	95	36	86	143	37	0
奈良	217	18	84	76	(7-9)	18	(7-9)	10	61	27	14	20	34	(1-3)	0
和歌山	224	56	39	32	(7-9)	23	(4-6)	17	33	19	(4-6)	(7-9)	23	50	0
鳥取	158	23	60	51	(7-9)	10	(4-6)	(4-6)	31	13	(4-6)	14	26	(7-9)	0
島根	156	44	54	50	(4-6)	(7-9)	(1-3)	(4-6)	27	12	(4-6)	11	20	(4-6)	0
岡山	452	85	163	138	25	46	17	29	98	45	21	32	44	15	(1-3)
広島	572	73	242	219	23	55	34	21	111	45	20	46	86	(4-6)	0
山口	223	32	84	77	(7-9)	19	(7-9)	10	46	24	(7-9)	14	31	11	0
徳島	126	14	41	35	(4-6)	12	(4-6)	(4-6)	37	17	(7-9)	12	19	(1-3)	0
香川	158	28	68	59	(7-9)	11	(4-6)	(7-9)	30	17	(7-9)	(4-6)	18	(1-3)	0
愛媛	197	21	77	61	16	23	15	(7-9)	38	23	(7-9)	(7-9)	30	(7-9)	(1-3)
高知	155	14	61	56	(4-6)	20	(4-6)	14	37	12	(4-6)	20	22	(1-3)	0
福岡	940	130	366	328	37	99	45	54	200	83	43	74	110	35	0
佐賀	125	24	47	43	(4-6)	17	(7-9)	(7-9)	31	16	(7-9)	(7-9)	(4-6)	(1-3)	0
長崎	264	51	116	103	13	20	(7-9)	12	42	20	(4-6)	16	26	(7-9)	0
熊本	336	48	143	138	(4-6)	23	15	(7-9)	68	33	14	21	38	16	0
大分	157	21	61	55	(4-6)	16	(7-9)	(7-9)	32	15	(4-6)	11	17	10	0
宮崎	108	(4-6)	35	29	(4-6)	(4-6)	(1-3)	(1-3)	35	(7-9)	10	18	16	12	0
鹿児島	320	30	130	118	11	26	13	13	84	29	24	31	45	(4-6)	0
沖縄	175	31	56	39	17	15	(1-3)	13	43	18	12	13	25	(4-6)	0

※1 亜分類が不明の場合があるため、必ずしも合計と一致しない。

	総数	0期	I期	IA期	IB期	II期	IIA期	IIB期	III期	IIIA期	IIIB期	IIIC期	IV期	術前治療	不明	その他
全体	13,816	2,533	6,699	6,594	105	553	191	362	627	305	164	158	97	3,208	83	16
北海道	525	80	248	238	10	37	17	20	62	36	15	11	(1-3)	87	(4-6)	(1-3)
青森	90	17	42	42	0	(1-3)	0	(1-3)	(1-3)	(1-3)	0	0	(1-3)	27	0	0
岩手	141	18	72	71	(1-3)	(4-6)	(1-3)	(4-6)	11	(7-9)	(1-3)	(1-3)	(1-3)	27	(4-6)	0
宮城	246	23	148	148	0	(4-6)	(4-6)	(1-3)	10	(4-6)	(4-6)	(1-3)	(1-3)	48	(7-9)	0
秋田	161	40	86	86	0	(4-6)	(1-3)	(1-3)	(4-6)	(1-3)	0	(1-3)	0	25	0	(1-3)
山形	136	26	60	59	(1-3)	(7-9)	(1-3)	(7-9)	(4-6)	(1-3)	(1-3)	(1-3)	(1-3)	33	(1-3)	(1-3)
福島	144	26	69	67	(1-3)	(4-6)	0	(4-6)	(7-9)	(1-3)	(1-3)	(1-3)	0	30	(4-6)	0
茨城	133	29	51	51	0	(4-6)	(1-3)	(4-6)	11	(4-6)	(1-3)	(4-6)	(1-3)	33	0	0
栃木	179	20	87	82	(4-6)	10	(4-6)	(4-6)	13	(1-3)	(4-6)	(4-6)	(1-3)	46	(1-3)	0
群馬	130	15	77	74	(1-3)	14	(4-6)	10	(7-9)	(1-3)	(1-3)	(4-6)	(1-3)	13	(1-3)	0
埼玉	375	47	186	184	(1-3)	11	(1-3)	(7-9)	17	(7-9)	(4-6)	(4-6)	(1-3)	109	(1-3)	0
千葉	716	172	293	288	(4-6)	28	11	17	24	(7-9)	(7-9)	(7-9)	(1-3)	194	(1-3)	0
東京	2,417	451	1,144	1,128	16	95	29	66	100	50	31	19	30	587	(7-9)	(1-3)
神奈川	794	168	418	415	(1-3)	39	13	26	40	15	15	10	(7-9)	120	(1-3)	(1-3)
新潟	355	83	173	169	(4-6)	13	(7-9)	(4-6)	10	(4-6)	(1-3)	(1-3)	0	76	0	0
富山	120	20	71	71	0	(1-3)	(1-3)	0	(1-3)	0	0	(1-3)	(1-3)	24	0	0
石川	121	21	66	65	(1-3)	(4-6)	(1-3)	(1-3)	(4-6)	(1-3)	(1-3)	0	(1-3)	24	0	0
福井	48	(7-9)	31	31	0	(1-3)	0	(1-3)	0	0	0	0	0	(4-6)	(1-3)	0
山梨	70	10	32	32	0	(1-3)	(1-3)	(1-3)	(1-3)	0	0	(1-3)	(1-3)	19	0	(1-3)
長野	216	44	124	121	(1-3)	(7-9)	(4-6)	(4-6)	14	(4-6)	(4-6)	(1-3)	0	25	0	0
岐阜	130	21	57	56	(1-3)	(1-3)	0	(1-3)	13	(4-6)	0	(7-9)	0	37	0	0
静岡	389	91	186	183	(1-3)	10	(1-3)	(7-9)	10	(4-6)	(1-3)	(4-6)	(1-3)	83	(7-9)	0
愛知	566	71	233	229	(4-6)	29	(7-9)	21	22	10	(7-9)	(4-6)	(1-3)	210	0	0
三重	93	19	41	39	(1-3)	(7-9)	(1-3)	(4-6)	(4-6)	(1-3)	0	(1-3)	0	22	0	0
滋賀	85	20	44	44	0	(1-3)	(1-3)	0	(1-3)	(1-3)	0	0	0	19	0	0
京都	417	69	253	251	(1-3)	(4-6)	(1-3)	(1-3)	10	(7-9)	(1-3)	(1-3)	(1-3)	66	11	0
大阪	1,382	233	642	631	11	41	16	25	60	31	17	12	(7-9)	388	(7-9)	(1-3)
兵庫	596	95	288	286	(1-3)	25	10	15	28	13	(4-6)	10	(4-6)	148	(4-6)	(1-3)
奈良	102	11	48	46	(1-3)	(1-3)	0	(1-3)	(7-9)	(4-6)	0	(1-3)	0	33	0	0
和歌山	158	47	56	53	(1-3)	14	(7-9)	(4-6)	10	(4-6)	(1-3)	(1-3)	(1-3)	29	0	0
鳥取	85	18	44	41	(1-3)	0	0	0	(1-3)	(1-3)	0	0	(1-3)	21	0	0
島根	87	36	40	40	0	(1-3)	(1-3)	(1-3)	(1-3)	(1-3)	0	0	0	(7-9)	0	0
岡山	314	68	128	128	0	15	(1-3)	13	14	(7-9)	(1-3)	(1-3)	(1-3)	87	0	(1-3)
広島	343	54	180	179	(1-3)	16	(7-9)	(7-9)	16	(7-9)	(1-3)	(4-6)	(1-3)	71	(4-6)	0
山口	132	27	62	59	(1-3)	(4-6)	(1-3)	(4-6)	(4-6)	(1-3)	(4-6)	0	0	31	(1-3)	0
徳島	78	(4-6)	37	37	0	(1-3)	0	(1-3)	(1-3)	(1-3)	0	(1-3)	0	29	0	0
香川	98	20	49	48	(1-3)	(1-3)	0	(1-3)	(1-3)	(1-3)	0	0	(1-3)	25	0	0
愛媛	95	18	42	42	0	(4-6)	(1-3)	(1-3)	(4-6)	(1-3)	(1-3)	(1-3)	0	23	0	(1-3)
高知	86	12	42	42	0	(4-6)	0	(4-6)	(1-3)	0	(1-3)	0	(1-3)	26	0	0
福岡	578	112	277	273	(4-6)	22	(7-9)	15	30	12	(7-9)	11	(1-3)	134	0	0
佐賀	85	15	39	39	0	(1-3)	(1-3)	(1-3)	(1-3)	(1-3)	0	0	0	26	0	(1-3)
長崎	174	35	103	102	(1-3)	(4-6)	(1-3)	(1-3)	(1-3)	(1-3)	0	0	0	28	0	0
熊本	211	34	130	128	(1-3)	(4-6)	(1-3)	(4-6)	(7-9)	(4-6)	(1-3)	(1-3)	(1-3)	32	0	0
大分	96	17	43	43	0	(7-9)	(1-3)	(4-6)	(4-6)	(4-6)	(1-3)	(1-3)	0	22	0	0
宮崎	60	(1-3)	33	32	(1-3)	(1-3)	0	(1-3)	10	(4-6)	(1-3)	(1-3)	0	12	0	0
鹿児島	179	38	91	90	(1-3)	10	(1-3)	(7-9)	(4-6)	(4-6)	(1-3)	(1-3)	0	32	(1-3)	(1-3)
沖縄	80	25	33	31	(1-3)	(4-6)	(1-3)	(4-6)	(1-3)	(1-3)	(1-3)	0	(1-3)	14	0	0

※1 亜分類が不明の場合があるため、必ずしも合計と一致しない。

	総数	手	内	手+内	放	薬	放+薬	薬+他	手/内 +放	手/内 +薬	手/内 +他	手/内 +放+薬	他	治療 なし
全体	3,328	45	2,762	10	30	10	24	0	(4-6)	(7-9)	(7-9)	17	60	351
北海道	112	(1-3)	92	0	(1-3)	0	0	0	0	0	0	0	(1-3)	14
青森	21	(1-3)	16	0	0	0	0	0	0	(1-3)	0	(1-3)	0	(1-3)
岩手	31	0	24	0	(1-3)	0	0	0	0	0	0	0	0	(4-6)
宮城	47	0	41	0	(1-3)	0	0	0	0	0	(1-3)	(1-3)	0	(1-3)
秋田	66	0	61	0	(1-3)	0	0	0	0	0	0	0	0	(4-6)
山形	25	(1-3)	21	0	0	0	0	0	0	0	0	0	(1-3)	(1-3)
福島	31	0	28	0	(1-3)	0	(1-3)	0	0	0	0	0	0	(1-3)
茨城	35	(1-3)	21	0	(1-3)	0	(1-3)	0	0	0	(1-3)	0	0	(7-9)
栃木	23	(1-3)	20	0	0	0	0	0	0	0	0	0	0	(1-3)
群馬	21	0	16	0	0	(1-3)	0	0	0	0	0	0	0	(4-6)
埼玉	63	(1-3)	52	0	0	0	(1-3)	0	0	0	0	0	0	(7-9)
千葉	194	(4-6)	148	(1-3)	(1-3)	0	0	0	0	0	0	(1-3)	13	23
東京	626	(7-9)	518	(1-3)	(1-3)	(1-3)	(4-6)	0	0	(1-3)	(1-3)	(1-3)	(4-6)	76
神奈川	217	(1-3)	179	0	(1-3)	0	(1-3)	0	0	0	(1-3)	(1-3)	0	30
新潟	118	(1-3)	101	(1-3)	(1-3)	0	0	0	0	0	0	(1-3)	0	10
富山	31	0	21	0	(1-3)	0	0	0	0	0	0	(1-3)	(1-3)	(4-6)
石川	27	0	19	0	0	0	0	0	0	0	0	0	(1-3)	(4-6)
福井	10	0	(7-9)	0	0	0	0	0	0	0	0	0	(1-3)	0
山梨	14	0	11	0	(1-3)	0	0	0	0	0	0	0	0	(1-3)
長野	54	0	46	0	0	0	(1-3)	0	0	(1-3)	0	0	0	(4-6)
岐阜	30	0	26	(1-3)	0	0	0	0	0	0	0	0	0	(1-3)
静岡	112	(1-3)	92	0	(1-3)	(1-3)	(1-3)	0	0	0	0	0	0	16
愛知	81	(1-3)	63	0	(1-3)	0	(4-6)	0	0	0	0	0	0	10
三重	32	0	29	0	(1-3)	0	0	0	0	0	0	0	0	(1-3)
滋賀	20	0	19	0	0	0	0	0	0	0	0	0	(1-3)	0
京都	96	(1-3)	91	0	0	0	0	0	0	0	0	0	(1-3)	(1-3)
大阪	310	(4-6)	274	(1-3)	(1-3)	(1-3)	(1-3)	0	0	(1-3)	0	(1-3)	(1-3)	19
兵庫	133	(4-6)	104	0	(1-3)	(1-3)	0	0	0	0	0	0	(7-9)	14
奈良	18	0	15	0	0	0	(1-3)	0	0	0	0	0	0	(1-3)
和歌山	56	0	48	0	(1-3)	0	(1-3)	0	0	0	0	0	(4-6)	(1-3)
鳥取	23	0	15	0	(1-3)	0	0	0	0	0	(1-3)	0	(4-6)	(1-3)
島根	44	0	39	0	0	0	0	0	0	0	0	0	(1-3)	(4-6)
岡山	85	0	72	0	0	0	(1-3)	0	(1-3)	0	0	(1-3)	0	(7-9)
広島	73	(1-3)	65	0	0	0	0	0	0	(1-3)	0	(1-3)	0	(4-6)
山口	32	(1-3)	27	0	0	0	(1-3)	0	0	0	0	0	0	(1-3)
徳島	14	0	(7-9)	0	0	0	0	0	0	0	0	0	(1-3)	(4-6)
香川	28	0	25	0	0	0	(1-3)	0	0	0	0	0	0	(1-3)
愛媛	21	0	16	0	0	0	0	0	0	0	0	0	0	(4-6)
高知	14	0	(7-9)	0	0	0	0	0	0	(1-3)	0	0	0	(4-6)
福岡	130	(1-3)	105	(1-3)	(1-3)	(1-3)	0	0	(1-3)	0	0	(1-3)	(4-6)	11
佐賀	24	(1-3)	17	(1-3)	0	0	0	0	0	0	0	(1-3)	0	(1-3)
長崎	51	0	47	0	(1-3)	0	0	0	0	0	0	0	(1-3)	(1-3)
熊本	48	0	39	0	0	0	(1-3)	0	0	0	0	0	(1-3)	(7-9)
大分	21	0	19	0	0	0	0	0	0	0	0	0	0	(1-3)
宮崎	(4-6)	0	(4-6)	0	0	0	0	0	0	0	0	0	0	0
鹿児島	30	(1-3)	24	0	0	(1-3)	0	0	0	0	0	0	(1-3)	(1-3)
沖縄	31	0	25	0	0	0	0	0	0	0	(1-3)	0	(1-3)	(4-6)

	総数	手	内	手+内	放	薬	放+薬	薬+他	手/内 +放	手/内 +薬	手/内 +他	手/内 +放+薬	他	治療 なし
全体	8,778	1,218	4,458	136	409	153	727	(1-3)	53	519	24	194	71	814
北海道	348	55	163	(4-6)	23	(4-6)	20	0	(1-3)	27	(1-3)	(1-3)	(4-6)	40
青森	98	(7-9)	26	(1-3)	12	(4-6)	24	0	(1-3)	(7-9)	0	(1-3)	(1-3)	(7-9)
岩手	96	13	49	(1-3)	(1-3)	(1-3)	11	0	0	(4-6)	0	(1-3)	0	(7-9)
宮城	183	13	109	(1-3)	14	(1-3)	15	0	(1-3)	(4-6)	(1-3)	(4-6)	(4-6)	11
秋田	86	(7-9)	44	(1-3)	(7-9)	(1-3)	12	0	(1-3)	(4-6)	0	(4-6)	0	(1-3)
山形	113	18	43	(1-3)	(4-6)	(1-3)	13	0	0	10	0	(1-3)	(1-3)	15
福島	107	25	44	(1-3)	(7-9)	0	(7-9)	0	0	(4-6)	0	(1-3)	(1-3)	12
茨城	93	12	44	0	(4-6)	(1-3)	15	0	0	(1-3)	0	(1-3)	(1-3)	12
栃木	110	17	54	(1-3)	(4-6)	(1-3)	(7-9)	0	0	11	0	(1-3)	0	11
群馬	104	18	47	(1-3)	(7-9)	0	(7-9)	0	(1-3)	(4-6)	0	0	(1-3)	15
埼玉	250	33	121	(1-3)	18	(7-9)	20	0	(1-3)	12	0	0	(1-3)	34
千葉	422	47	218	(4-6)	10	(7-9)	36	0	(1-3)	20	(4-6)	13	(4-6)	52
東京	1,361	187	758	34	44	24	62	0	(4-6)	96	(1-3)	21	(7-9)	121
神奈川	537	49	302	(7-9)	34	10	43	0	(1-3)	28	(1-3)	(4-6)	(4-6)	49
新潟	217	24	112	0	16	(1-3)	23	0	(1-3)	11	0	(7-9)	(1-3)	18
富山	82	21	36	0	(1-3)	0	(4-6)	0	0	(1-3)	0	(4-6)	0	(7-9)
石川	99	17	50	0	(1-3)	(1-3)	13	0	0	(4-6)	0	(1-3)	(1-3)	(4-6)
福井	57	(4-6)	23	(1-3)	(1-3)	0	(7-9)	0	0	(1-3)	0	(1-3)	(1-3)	(7-9)
山梨	40	(4-6)	19	(1-3)	(1-3)	(4-6)	(4-6)	0	0	(1-3)	0	0	0	0
長野	169	22	89	(1-3)	20	(1-3)	(7-9)	0	(1-3)	(7-9)	0	(1-3)	0	14
岐阜	70	10	31	(4-6)	(4-6)	(1-3)	(1-3)	0	0	(4-6)	0	(1-3)	0	(7-9)
静岡	249	20	135	(1-3)	(7-9)	(1-3)	33	0	0	15	0	11	(1-3)	25
愛知	361	73	146	(4-6)	24	11	41	0	(1-3)	26	0	(4-6)	(1-3)	30
三重	62	(4-6)	21	(1-3)	(7-9)	(1-3)	(4-6)	0	0	(4-6)	0	0	0	12
滋賀	67	(7-9)	31	0	(4-6)	(1-3)	(4-6)	0	0	(4-6)	0	0	(1-3)	11
京都	273	35	167	(4-6)	(7-9)	(4-6)	(7-9)	0	(1-3)	(7-9)	0	(7-9)	(1-3)	27
大阪	820	112	420	16	28	13	63	0	(4-6)	61	(4-6)	23	(4-6)	70
兵庫	377	44	206	(4-6)	16	(4-6)	21	0	(1-3)	24	0	(7-9)	(1-3)	42
奈良	84	10	34	(1-3)	(7-9)	0	11	0	0	(1-3)	0	(1-3)	(4-6)	12
和歌山	39	14	13	(1-3)	(1-3)	(1-3)	(4-6)	0	0	(4-6)	0	0	0	(1-3)
鳥取	60	12	31	0	(1-3)	(1-3)	(1-3)	0	(1-3)	(1-3)	0	0	0	(7-9)
島根	54	(1-3)	27	(1-3)	(1-3)	(1-3)	(4-6)	0	(1-3)	(1-3)	0	(4-6)	(1-3)	(7-9)
岡山	163	40	74	(1-3)	0	(4-6)	(4-6)	0	(1-3)	12	(1-3)	(1-3)	(4-6)	15
広島	242	34	114	(4-6)	(7-9)	(1-3)	30	0	(4-6)	(7-9)	0	12	(1-3)	22
山口	84	18	39	0	(7-9)	(1-3)	(7-9)	0	0	(4-6)	0	(1-3)	0	(4-6)
徳島	41	(4-6)	26	0	(1-3)	(1-3)	(1-3)	0	0	(1-3)	0	(1-3)	0	(1-3)
香川	68	(7-9)	27	(1-3)	(1-3)	0	13	0	(1-3)	(4-6)	0	(4-6)	0	(4-6)
愛媛	77	(7-9)	30	0	(4-6)	(1-3)	13	0	0	(4-6)	0	(4-6)	(1-3)	(7-9)
高知	61	10	31	(1-3)	(1-3)	(1-3)	(4-6)	0	0	(4-6)	0	(1-3)	(1-3)	(1-3)
福岡	366	61	184	(4-6)	12	(7-9)	33	(1-3)	(1-3)	23	0	(7-9)	(4-6)	23
佐賀	47	12	21	0	(1-3)	(1-3)	(4-6)	0	0	(1-3)	0	(1-3)	0	(1-3)
長崎	116	(4-6)	65	(1-3)	(1-3)	(1-3)	17	0	(1-3)	(4-6)	(1-3)	(4-6)	(1-3)	(7-9)
熊本	143	28	80	(1-3)	(1-3)	(1-3)	12	0	(1-3)	(1-3)	(1-3)	(4-6)	(1-3)	(7-9)
大分	61	(7-9)	29	(1-3)	(1-3)	(1-3)	(7-9)	0	0	(7-9)	0	(1-3)	0	(1-3)
宮崎	35	13	13	0	0	(1-3)	(1-3)	0	0	(4-6)	0	(1-3)	0	(1-3)
鹿児島	130	11	91	(1-3)	(4-6)	0	10	0	(1-3)	(1-3)	(1-3)	(1-3)	0	(4-6)
沖縄	56	11	21	(1-3)	(4-6)	(1-3)	(7-9)	0	0	(1-3)	(1-3)	0	0	(4-6)

	総数	手	内	手+内	放	薬	放+薬	薬+他	手/内 +放	手/内 +薬	手/内 +他	手/内 +放+薬	他	治療 なし
全体	2,208	303	(4-6)	(1-3)	177	144	425	(1-3)	15	868	(1-3)	77	11	177
北海道	95	23	0	0	13	(1-3)	14	0	(1-3)	28	0	(1-3)	0	10
青森	26	(1-3)	0	0	0	(1-3)	(7-9)	0	0	(7-9)	0	(1-3)	0	(4-6)
岩手	17	(4-6)	0	0	(4-6)	(1-3)	(1-3)	0	0	(4-6)	0	(1-3)	0	0
宮城	38	(4-6)	0	0	(4-6)	0	10	0	0	15	0	0	0	(4-6)
秋田	27	(1-3)	0	0	(4-6)	0	10	0	0	(1-3)	0	(4-6)	0	(1-3)
山形	27	(4-6)	0	0	(1-3)	(1-3)	(1-3)	0	0	10	0	0	0	(1-3)
福島	33	(1-3)	0	0	(4-6)	(1-3)	(7-9)	0	0	(7-9)	0	(4-6)	0	0
茨城	31	(4-6)	(1-3)	0	(1-3)	(1-3)	(7-9)	0	0	(7-9)	0	0	0	(1-3)
栃木	40	(4-6)	0	0	(1-3)	(1-3)	(7-9)	0	(1-3)	12	0	(1-3)	0	(7-9)
群馬	33	12	0	0	(1-3)	(4-6)	(4-6)	0	0	(4-6)	0	0	0	(4-6)
埼玉	83	(7-9)	0	0	(7-9)	(7-9)	16	0	0	36	0	(1-3)	0	(7-9)
千葉	99	16	0	0	(4-6)	(7-9)	17	0	(1-3)	39	(1-3)	(1-3)	(1-3)	(7-9)
東京	323	46	0	0	18	26	52	0	0	146	0	19	(1-3)	15
神奈川	117	17	0	0	13	(7-9)	25	0	(1-3)	40	0	(1-3)	(1-3)	10
新潟	51	(4-6)	0	0	(1-3)	(1-3)	12	0	0	22	0	(1-3)	0	(4-6)
富山	14	(1-3)	0	0	(1-3)	0	(1-3)	0	0	(7-9)	0	0	0	(1-3)
石川	17	0	0	0	(1-3)	0	(4-6)	0	0	(7-9)	0	(1-3)	0	(1-3)
福井	(4-6)	0	0	0	(1-3)	0	(1-3)	0	0	(1-3)	0	0	0	(1-3)
山梨	16	(1-3)	0	0	(1-3)	0	(1-3)	0	0	(7-9)	0	(1-3)	0	(1-3)
長野	33	(4-6)	0	0	(7-9)	0	(4-6)	0	0	11	0	(1-3)	0	(1-3)
岐阜	27	(1-3)	0	0	(1-3)	(1-3)	(4-6)	0	0	12	0	(1-3)	0	(4-6)
静岡	72	(7-9)	0	0	(7-9)	(1-3)	14	0	(1-3)	30	0	(1-3)	0	(7-9)
愛知	121	13	(1-3)	0	(7-9)	(7-9)	22	0	(1-3)	62	0	0	(1-3)	(4-6)
三重	33	(7-9)	0	0	(4-6)	(1-3)	(1-3)	0	0	(7-9)	0	0	0	(7-9)
滋賀	16	(1-3)	0	0	0	(1-3)	(4-6)	0	0	(4-6)	0	0	0	(1-3)
京都	48	(1-3)	(1-3)	0	(4-6)	(1-3)	10	0	(1-3)	18	0	(1-3)	0	(4-6)
大阪	199	20	(1-3)	0	14	13	35	0	(1-3)	83	(1-3)	10	(1-3)	15
兵庫	101	18	0	0	(4-6)	10	13	0	(1-3)	42	0	(1-3)	(1-3)	(7-9)
奈良	18	(1-3)	0	0	(4-6)	0	(1-3)	0	0	11	0	0	0	0
和歌山	23	(4-6)	0	0	(1-3)	(1-3)	(1-3)	0	0	11	0	0	0	(1-3)
鳥取	10	0	0	0	0	(1-3)	(1-3)	0	0	(7-9)	0	0	(1-3)	0
島根	(7-9)	0	0	0	(1-3)	0	(1-3)	0	0	0	0	0	0	(1-3)
岡山	46	11	0	0	(1-3)	(4-6)	(1-3)	0	0	24	0	(1-3)	(1-3)	0
広島	55	11	0	0	(1-3)	(1-3)	13	0	0	14	0	(7-9)	0	(4-6)
山口	19	(1-3)	0	0	(1-3)	0	(4-6)	0	0	10	0	0	0	(1-3)
徳島	12	0	0	0	0	0	(1-3)	0	0	10	0	0	0	0
香川	11	(1-3)	0	0	0	(1-3)	(1-3)	0	0	(4-6)	0	(1-3)	0	(1-3)
愛媛	23	(1-3)	0	0	(1-3)	0	(7-9)	0	0	(7-9)	0	0	0	(4-6)
高知	20	(1-3)	0	0	0	(1-3)	(4-6)	0	0	10	0	0	0	0
福岡	99	14	(1-3)	(1-3)	(4-6)	(7-9)	24	0	0	41	0	(1-3)	0	(1-3)
佐賀	17	(1-3)	0	0	(1-3)	(1-3)	(1-3)	0	0	(7-9)	0	(1-3)	0	(1-3)
長崎	20	(1-3)	0	0	(1-3)	(1-3)	(7-9)	0	0	(4-6)	0	(1-3)	0	(1-3)
熊本	23	(4-6)	0	0	(1-3)	0	(4-6)	(1-3)	0	(4-6)	0	(1-3)	0	(1-3)
大分	16	(1-3)	0	0	(1-3)	(1-3)	(1-3)	0	0	(4-6)	0	0	0	(1-3)
宮崎	(4-6)	0	0	0	0	(1-3)	(1-3)	0	0	(1-3)	0	0	0	(1-3)
鹿児島	26	(1-3)	0	(1-3)	(1-3)	(1-3)	10	0	0	(7-9)	0	(1-3)	0	0
沖縄	15	(1-3)	0	0	(1-3)	(1-3)	(1-3)	0	0	(4-6)	0	0	0	(1-3)

	総数	手	内	手+内	放	薬	放+薬	薬+他	手/内 +放	手/内 +薬	手/内 +他	手/内 +放+薬	他	治療 なし
全体	5,164	319	(1-3)	0	353	582	1,594	(1-3)	20	1,453	(1-3)	299	40	498
北海道	208	36	0	0	24	17	43	0	(1-3)	46	(1-3)	(7-9)	(1-3)	30
青森	46	(1-3)	0	0	(1-3)	(4-6)	27	0	0	(4-6)	0	0	0	(4-6)
岩手	66	(7-9)	0	0	(4-6)	11	13	0	0	18	0	0	0	10
宮城	115	10	0	0	12	(7-9)	44	0	0	19	0	(7-9)	(1-3)	10
秋田	57	(1-3)	0	0	(7-9)	(1-3)	30	0	0	(1-3)	0	11	0	(1-3)
山形	47	(1-3)	0	0	(1-3)	(4-6)	11	0	0	11	0	(1-3)	(1-3)	12
福島	61	(1-3)	0	0	(7-9)	(4-6)	19	0	0	12	0	(7-9)	0	(7-9)
茨城	96	(4-6)	0	0	(4-6)	10	38	0	0	18	0	(1-3)	(1-3)	16
栃木	78	(4-6)	0	0	(7-9)	(7-9)	19	0	0	20	0	(1-3)	0	15
群馬	73	(4-6)	0	0	(4-6)	20	19	0	(1-3)	10	0	(1-3)	0	10
埼玉	207	10	0	0	17	20	80	0	(1-3)	52	0	(7-9)	0	20
千葉	304	22	0	0	12	35	101	0	(1-3)	90	0	18	(1-3)	23
東京	737	56	0	0	28	86	182	0	(1-3)	282	0	54	(4-6)	43
神奈川	319	28	0	0	30	33	124	0	(1-3)	54	0	(7-9)	(1-3)	35
新潟	112	(1-3)	0	0	11	(4-6)	44	0	0	39	0	(1-3)	0	(7-9)
富山	39	0	0	0	(1-3)	(4-6)	13	0	0	15	0	0	0	(4-6)
石川	43	(1-3)	0	0	(4-6)	(4-6)	17	0	0	11	0	0	0	(1-3)
福井	27	0	0	0	0	(1-3)	19	0	0	(1-3)	0	(1-3)	0	(4-6)
山梨	24	(1-3)	0	0	0	(1-3)	(7-9)	0	0	(7-9)	0	(1-3)	0	(1-3)
長野	63	(7-9)	0	0	(7-9)	(1-3)	29	0	(1-3)	(7-9)	0	0	0	(4-6)
岐阜	63	(7-9)	0	0	(1-3)	(4-6)	18	0	0	19	0	(1-3)	0	10
静岡	136	(4-6)	0	0	(7-9)	15	50	0	0	37	0	(7-9)	(1-3)	14
愛知	290	16	0	0	14	29	82	0	0	99	0	19	(1-3)	30
三重	43	(1-3)	0	0	(7-9)	(4-6)	12	0	0	(7-9)	0	(1-3)	0	(4-6)
滋賀	46	(1-3)	0	0	(1-3)	(7-9)	17	0	0	11	0	0	0	(7-9)
京都	92	(4-6)	0	0	(7-9)	(4-6)	25	0	0	30	0	(4-6)	(1-3)	14
大阪	471	23	0	0	23	58	97	(1-3)	(4-6)	164	0	40	10	51
兵庫	217	14	0	0	10	25	61	0	(1-3)	70	0	10	(1-3)	22
奈良	61	(1-3)	0	0	(7-9)	(4-6)	21	(1-3)	0	18	0	(4-6)	0	(1-3)
和歌山	33	(4-6)	0	0	(1-3)	(4-6)	(4-6)	0	0	12	0	(1-3)	0	(1-3)
鳥取	31	0	0	0	(1-3)	(7-9)	(4-6)	0	0	11	0	0	(1-3)	(4-6)
島根	27	(1-3)	0	0	0	(4-6)	12	0	0	(4-6)	0	0	0	(1-3)
岡山	98	(1-3)	0	0	(4-6)	12	19	0	(1-3)	44	0	(1-3)	(1-3)	10
広島	111	(4-6)	0	0	(4-6)	(1-3)	53	0	0	29	0	(7-9)	0	(4-6)
山口	46	(1-3)	0	0	(4-6)	(4-6)	12	0	0	17	0	(1-3)	0	(4-6)
徳島	37	0	0	0	0	11	(7-9)	0	(1-3)	14	0	(1-3)	0	(1-3)
香川	30	(1-3)	0	0	(1-3)	(1-3)	(7-9)	0	0	12	0	(1-3)	0	(1-3)
愛媛	38	(1-3)	0	0	(1-3)	(7-9)	12	0	0	(7-9)	0	0	0	(7-9)
高知	37	0	0	0	(1-3)	(7-9)	15	0	0	(7-9)	0	(1-3)	0	(1-3)
福岡	200	14	0	0	16	30	61	0	0	45	0	20	(1-3)	12
佐賀	31	0	0	0	(1-3)	(4-6)	10	0	0	(7-9)	0	(4-6)	0	(1-3)
長崎	42	0	0	0	(4-6)	(1-3)	17	0	(1-3)	13	0	0	0	(1-3)
熊本	68	0	0	0	(7-9)	(4-6)	22	0	0	15	0	(7-9)	0	(7-9)
大分	32	(1-3)	0	0	(1-3)	(1-3)	10	0	0	12	0	(1-3)	0	(1-3)
宮崎	35	(1-3)	(1-3)	0	(1-3)	(7-9)	12	0	0	(4-6)	0	(4-6)	(1-3)	(1-3)
鹿児島	84	(4-6)	(1-3)	0	(7-9)	(4-6)	38	(1-3)	0	(7-9)	0	13	(1-3)	(4-6)
沖縄	43	0	0	0	(1-3)	15	10	0	0	(7-9)	0	0	(1-3)	(4-6)

	総数	手	内	手+内	放	薬	放+薬	薬+他	手/内 +放	手/内 +薬	手/内 +他	手/内 +放+薬	他	治療 なし
全体	3,142	23	(1-3)	(1-3)	188	979	1,009	10	(1-3)	211	0	65	15	638
北海道	109	(1-3)	0	0	(4-6)	31	38	(1-3)	0	(4-6)	0	(1-3)	0	27
青森	47	0	0	0	(4-6)	14	19	0	0	(1-3)	0	0	0	(7-9)
岩手	32	0	0	0	0	11	(7-9)	0	0	0	0	0	0	13
宮城	60	0	0	0	(7-9)	(7-9)	32	0	0	0	0	(1-3)	0	13
秋田	36	0	0	0	(1-3)	(4-6)	22	0	0	0	0	(1-3)	0	(4-6)
山形	20	0	0	0	(4-6)	(1-3)	(4-6)	(1-3)	0	(1-3)	0	0	(1-3)	(4-6)
福島	23	0	0	0	(1-3)	(7-9)	12	0	0	0	0	0	0	(1-3)
茨城	62	(1-3)	0	0	(1-3)	18	19	0	0	(1-3)	0	(1-3)	0	15
栃木	57	(1-3)	0	0	(1-3)	19	12	0	0	(4-6)	0	0	0	17
群馬	53	(1-3)	0	0	(4-6)	19	10	0	(1-3)	0	0	0	(1-3)	16
埼玉	108	(1-3)	0	0	10	29	38	0	0	(1-3)	0	(1-3)	0	26
千葉	186	(1-3)	0	0	(1-3)	53	65	0	0	21	0	(4-6)	0	36
東京	437	(7-9)	0	(1-3)	21	141	132	(1-3)	0	47	0	15	(1-3)	68
神奈川	206	0	0	0	13	56	66	0	0	(7-9)	0	(1-3)	(1-3)	60
新潟	71	0	0	0	(4-6)	20	33	0	0	(7-9)	0	(1-3)	0	(4-6)
富山	26	0	0	0	(1-3)	(7-9)	13	0	0	(1-3)	0	(1-3)	0	0
石川	23	0	0	0	(1-3)	11	(4-6)	0	0	(4-6)	0	0	0	(1-3)
福井	22	0	0	0	0	(4-6)	(7-9)	0	0	(1-3)	0	0	0	(7-9)
山梨	12	0	0	0	(1-3)	(1-3)	(1-3)	0	0	0	0	(1-3)	0	(4-6)
長野	41	0	0	0	(4-6)	13	(7-9)	0	0	(1-3)	0	0	0	11
岐阜	22	0	0	0	(1-3)	(4-6)	(7-9)	(1-3)	0	(1-3)	0	0	0	(4-6)
静岡	109	0	0	0	(1-3)	45	26	(1-3)	0	(1-3)	0	0	(1-3)	32
愛知	183	0	0	0	11	61	61	0	0	10	0	(1-3)	0	39
三重	30	0	0	0	(1-3)	(7-9)	12	0	0	(1-3)	0	0	(1-3)	(4-6)
滋賀	33	0	0	0	(1-3)	11	13	0	0	0	0	0	0	(4-6)
京都	69	(1-3)	0	0	(4-6)	18	22	0	0	(4-6)	0	(1-3)	0	16
大阪	288	(1-3)	(1-3)	0	15	92	76	(1-3)	0	37	0	10	(4-6)	48
兵庫	143	(1-3)	0	0	10	50	41	0	0	(7-9)	0	(1-3)	0	29
奈良	34	0	0	0	(4-6)	(4-6)	16	0	0	(1-3)	0	0	0	(4-6)
和歌山	23	0	0	0	(1-3)	(7-9)	(7-9)	0	0	(1-3)	0	(1-3)	0	(1-3)
鳥取	26	0	0	0	0	(7-9)	(7-9)	0	0	(1-3)	0	0	(1-3)	10
島根	20	0	0	0	(1-3)	(7-9)	(4-6)	0	0	0	0	(1-3)	0	(4-6)
岡山	44	0	0	0	(1-3)	21	(7-9)	0	0	(7-9)	0	0	0	(4-6)
広島	86	0	0	0	(4-6)	14	40	0	0	(4-6)	0	(4-6)	(1-3)	16
山口	31	0	0	0	(1-3)	(7-9)	14	0	0	(1-3)	0	0	0	(4-6)
徳島	19	0	0	0	(1-3)	(4-6)	(4-6)	0	0	(1-3)	0	0	0	(4-6)
香川	18	0	0	0	(1-3)	(4-6)	(4-6)	0	0	(1-3)	0	0	0	(1-3)
愛媛	30	0	0	0	0	10	(7-9)	0	0	(1-3)	0	0	0	(7-9)
高知	22	0	0	0	(1-3)	12	(4-6)	0	0	(1-3)	0	0	0	(1-3)
福岡	110	0	0	0	(4-6)	46	32	(1-3)	0	(7-9)	0	(4-6)	0	13
佐賀	(4-6)	0	0	0	(1-3)	(1-3)	(1-3)	0	0	0	0	0	0	0
長崎	26	0	0	0	(1-3)	(4-6)	17	0	0	(1-3)	0	(1-3)	0	0
熊本	38	0	0	0	(1-3)	16	10	0	0	(1-3)	0	(1-3)	0	(7-9)
大分	17	0	0	0	(1-3)	(7-9)	(4-6)	0	0	0	0	0	0	(1-3)
宮崎	16	0	0	0	(1-3)	(4-6)	(1-3)	0	0	0	0	0	(1-3)	(4-6)
鹿児島	45	(1-3)	0	(1-3)	(4-6)	24	(7-9)	0	0	0	0	(1-3)	0	(4-6)
沖縄	25	0	0	0	(1-3)	(7-9)	(4-6)	0	0	(1-3)	0	0	0	10

2017年 全施設
付表7-7 膵臓癌登録数：都道府県

	総数	0期	I期	IA期	IB期	II期	IIA期	IIB期	III期	IV期	不明	その他
全体	27,585	317	3,469	1,789	1,648	7,329	5,469	1,849	3,020	12,186	1,259	(4-6)
北海道	1,638	19	162	87	75	479	378	101	189	718	70	(1-3)
青森	367	(1-3)	42	17	25	94	66	28	49	169	12	0
岩手	285	(1-3)	28	(7-9)	18	56	38	18	31	142	27	0
宮城	421	(4-6)	71	43	28	97	69	28	36	187	26	0
秋田	276	(1-3)	41	10	31	47	22	25	29	126	31	0
山形	292	(4-6)	50	23	27	68	42	26	41	121	(7-9)	0
福島	343	(1-3)	50	24	26	81	55	26	38	160	12	0
茨城	530	(4-6)	71	26	45	159	104	55	57	216	23	0
栃木	476	(4-6)	57	20	36	110	77	33	59	217	29	0
群馬	480	(4-6)	52	19	33	93	57	33	73	215	43	0
埼玉	900	(4-6)	111	45	64	224	172	52	82	432	46	0
千葉	1,232	13	148	76	72	310	238	72	128	576	57	0
東京	2,986	30	451	237	209	823	639	182	293	1,233	155	(1-3)
神奈川	1,664	21	207	99	106	418	311	107	180	778	60	0
新潟	509	(4-6)	56	28	27	146	104	42	63	216	22	0
富山	353	(4-6)	45	24	21	80	56	24	49	167	(7-9)	0
石川	306	(1-3)	27	16	11	82	60	22	33	160	(1-3)	0
福井	192	(4-6)	19	14	(4-6)	53	44	(7-9)	25	81	(7-9)	0
山梨	144	(1-3)	15	11	(4-6)	40	33	(7-9)	17	62	(7-9)	0
長野	476	(1-3)	72	43	28	125	105	20	53	190	34	0
岐阜	431	(1-3)	57	35	22	134	93	41	42	182	15	0
静岡	882	(7-9)	99	48	50	230	186	44	88	430	27	0
愛知	1,488	11	154	79	75	389	298	91	178	696	58	(1-3)
三重	393	(7-9)	60	30	29	104	89	15	47	163	10	0
滋賀	357	(1-3)	43	18	25	93	70	23	43	156	19	0
京都	626	11	80	45	33	169	128	41	62	260	44	0
大阪	2,278	35	300	177	117	620	476	140	237	999	87	0
兵庫	1,018	15	131	70	58	262	199	63	101	440	69	0
奈良	334	10	47	26	20	115	81	34	34	124	(4-6)	0
和歌山	283	(1-3)	27	13	14	66	48	18	53	122	14	0
鳥取	197	(1-3)	29	13	16	39	23	16	24	97	(4-6)	0
島根	195	0	25	13	12	57	38	19	22	88	(1-3)	0
岡山	483	(4-6)	72	48	24	147	116	31	45	195	18	0
広島	702	24	77	55	21	216	165	51	85	284	16	0
山口	236	0	26	(4-6)	22	72	43	29	26	95	17	0
徳島	169	(1-3)	17	(4-6)	11	33	21	12	23	79	16	0
香川	174	(1-3)	20	(7-9)	11	62	47	15	(7-9)	75	(4-6)	0
愛媛	369	(1-3)	34	17	17	107	82	25	36	175	14	0
高知	173	(7-9)	13	(7-9)	(4-6)	58	47	11	11	75	(7-9)	0
福岡	1,074	(4-6)	132	77	54	273	198	75	128	487	49	0
佐賀	135	0	16	(4-6)	(7-9)	43	32	(7-9)	15	58	(1-3)	0
長崎	306	(4-6)	55	18	36	75	47	28	45	116	11	0
熊本	439	(4-6)	76	45	31	119	91	28	43	180	17	0
大分	276	(1-3)	29	16	13	87	63	24	28	120	10	0
宮崎	121	0	12	(4-6)	(4-6)	22	20	(1-3)	19	61	(7-9)	0
鹿児島	297	10	35	22	12	82	55	27	25	125	19	(1-3)
沖縄	279	(4-6)	28	15	13	70	43	27	26	138	11	0

※1 亜分類が不明の場合があるため、必ずしも合計と一致しない。

	総数	0期	I期	IA期	IB期	II期	IIA期	IIB期	III期	IV期	術前治療	不明	その他
全体	8,569	631	1,403	936	467	4,901	1,726	3,175	116	543	916	43	16
北海道	436	33	65	49	16	256	90	166	(7-9)	20	43	11	0
青森	87	(4-6)	(4-6)	(1-3)	(1-3)	61	22	39	0	13	(1-3)	(1-3)	0
岩手	67	(4-6)	13	(4-6)	(7-9)	41	11	30	(4-6)	(1-3)	(1-3)	0	0
宮城	130	11	27	21	(4-6)	55	24	31	0	10	27	0	0
秋田	70	(4-6)	10	(1-3)	(7-9)	41	(7-9)	32	0	(7-9)	(4-6)	0	(1-3)
山形	76	(7-9)	11	(1-3)	(7-9)	49	20	29	(1-3)	(4-6)	(1-3)	(1-3)	0
福島	76	(1-3)	14	(4-6)	10	38	12	26	(1-3)	(7-9)	11	(1-3)	0
茨城	170	10	26	21	(4-6)	115	36	79	(1-3)	(7-9)	(7-9)	(4-6)	0
栃木	142	11	14	(7-9)	(4-6)	81	24	57	(1-3)	10	24	(1-3)	0
群馬	130	(7-9)	25	16	(7-9)	73	14	59	(1-3)	14	(7-9)	0	0
埼玉	264	16	35	21	14	172	52	120	(1-3)	24	15	(1-3)	0
千葉	369	33	47	34	13	240	84	156	(1-3)	21	25	(1-3)	0
東京	1,058	77	177	116	61	635	210	425	10	70	89	0	0
神奈川	458	39	69	40	29	283	100	183	13	24	28	(1-3)	0
新潟	159	14	15	(7-9)	(7-9)	78	27	51	(1-3)	10	39	(1-3)	(1-3)
富山	87	(7-9)	18	11	(7-9)	49	17	32	(1-3)	(4-6)	(4-6)	0	0
石川	54	(1-3)	(4-6)	(4-6)	(1-3)	24	(7-9)	15	0	(1-3)	20	0	(1-3)
福井	59	10	(7-9)	(7-9)	(1-3)	32	11	21	0	(1-3)	(7-9)	0	0
山梨	49	(1-3)	(7-9)	(4-6)	(1-3)	28	12	16	(1-3)	(4-6)	(1-3)	0	0
長野	148	12	35	27	(7-9)	83	26	57	(1-3)	(1-3)	11	(1-3)	0
岐阜	141	(4-6)	25	18	(7-9)	89	42	47	(4-6)	(7-9)	10	0	0
静岡	246	14	38	23	15	144	44	100	(1-3)	18	27	(1-3)	0
愛知	411	25	60	45	15	265	93	172	(4-6)	31	26	0	0
三重	129	(7-9)	32	17	15	54	18	36	(1-3)	(1-3)	28	0	(1-3)
滋賀	122	(4-6)	19	10	(7-9)	73	28	45	(1-3)	10	11	0	0
京都	224	19	47	33	14	112	32	80	0	16	30	0	0
大阪	815	60	150	107	43	384	148	236	17	54	137	(1-3)	11
兵庫	378	24	52	37	15	234	78	156	(7-9)	31	25	(1-3)	(1-3)
奈良	144	10	14	10	(4-6)	70	28	42	(1-3)	(4-6)	41	0	0
和歌山	82	(4-6)	10	(7-9)	(1-3)	54	26	28	0	(1-3)	11	0	0
鳥取	52	(4-6)	10	(7-9)	(1-3)	35	(4-6)	29	(1-3)	0	(1-3)	0	0
島根	49	(1-3)	10	(7-9)	(1-3)	26	(7-9)	18	(1-3)	(4-6)	(4-6)	0	0
岡山	183	12	42	29	13	94	36	58	(1-3)	(7-9)	24	(1-3)	0
広島	272	26	35	29	(4-6)	151	53	98	(4-6)	21	35	0	0
山口	48	(4-6)	10	(4-6)	(4-6)	25	14	11	(1-3)	(1-3)	(4-6)	0	0
徳島	45	(4-6)	10	(4-6)	(4-6)	21	11	10	(1-3)	(1-3)	(4-6)	0	0
香川	52	(4-6)	(1-3)	(1-3)	(1-3)	21	(7-9)	12	0	(4-6)	19	0	0
愛媛	118	(7-9)	15	10	(4-6)	76	31	45	(1-3)	(7-9)	(7-9)	(1-3)	0
高知	67	(7-9)	(7-9)	(7-9)	(1-3)	33	11	22	0	(4-6)	14	(1-3)	0
福岡	300	24	61	45	16	174	75	99	(1-3)	19	21	0	0
佐賀	42	(1-3)	(4-6)	(4-6)	0	31	14	17	0	(1-3)	(1-3)	0	0
長崎	104	(7-9)	27	12	15	51	16	35	(1-3)	10	(7-9)	0	0
熊本	159	12	29	19	10	91	41	50	(1-3)	(1-3)	23	0	0
大分	99	(1-3)	13	(7-9)	(4-6)	56	22	34	(1-3)	(7-9)	15	(1-3)	0
宮崎	22	(1-3)	(7-9)	(4-6)	(1-3)	(7-9)	(1-3)	(4-6)	(1-3)	(1-3)	0	0	0
鹿児島	89	10	25	15	10	43	16	27	0	(1-3)	(4-6)	(1-3)	0
沖縄	87	(4-6)	19	12	(7-9)	51	13	38	0	(1-3)	(7-9)	0	0

※1 亜分類が不明の場合があるため、必ずしも合計と一致しない。

	総数	手	内	手+内	放	薬	放+薬	薬+他	手/内 +放	手/内 +薬	手/内 +他	手/内 +放+薬	他	治療 なし
全体	3,469	1,368	(1-3)	(1-3)	22	185	49	(1-3)	(4-6)	1,094	(4-6)	38	22	675
北海道	162	67	0	0	(1-3)	11	(4-6)	0	0	36	0	(1-3)	0	42
青森	42	13	0	0	(1-3)	(4-6)	(1-3)	0	0	15	0	0	0	(7-9)
岩手	28	11	0	0	0	(1-3)	0	0	0	(7-9)	0	0	0	(4-6)
宮城	71	33	0	0	0	(7-9)	(1-3)	0	0	10	0	0	0	19
秋田	41	12	(1-3)	0	0	(4-6)	(1-3)	0	0	12	0	0	(1-3)	(7-9)
山形	50	15	0	0	0	0	0	0	0	19	(1-3)	0	0	15
福島	50	15	0	0	0	(1-3)	(1-3)	0	0	14	0	(1-3)	0	13
茨城	71	22	0	0	(1-3)	(4-6)	(1-3)	0	0	28	0	0	0	12
栃木	57	20	0	0	0	(1-3)	0	0	0	21	(1-3)	(4-6)	0	(7-9)
群馬	52	17	0	0	(1-3)	(1-3)	(1-3)	0	0	22	0	0	(1-3)	(7-9)
埼玉	111	38	0	0	(1-3)	(4-6)	0	(1-3)	0	41	0	0	(4-6)	20
千葉	148	53	0	0	0	(7-9)	(1-3)	0	0	46	0	0	0	39
東京	451	170	0	0	(1-3)	20	(1-3)	(1-3)	0	160	0	(7-9)	(1-3)	85
神奈川	207	74	0	0	(1-3)	10	(4-6)	0	0	68	0	(1-3)	(1-3)	44
新潟	56	16	0	0	(1-3)	(1-3)	(1-3)	0	0	24	0	0	0	11
富山	45	17	0	0	(1-3)	(4-6)	(1-3)	0	0	12	0	0	0	10
石川	27	(7-9)	0	0	0	(1-3)	(1-3)	0	0	(4-6)	0	0	0	(7-9)
福井	19	11	0	0	0	(1-3)	0	0	0	(4-6)	0	0	0	(1-3)
山梨	15	(7-9)	0	0	0	0	0	0	0	(1-3)	0	0	0	(4-6)
長野	72	26	0	0	0	(4-6)	(1-3)	0	0	27	0	0	0	13
岐阜	57	29	0	0	0	(1-3)	0	0	(1-3)	13	0	(1-3)	(1-3)	10
静岡	99	33	0	0	0	(4-6)	(1-3)	0	0	26	0	0	0	33
愛知	154	59	0	0	(1-3)	13	0	0	0	46	(1-3)	0	0	32
三重	60	24	0	0	0	(1-3)	(1-3)	0	0	16	0	(1-3)	0	14
滋賀	43	15	0	0	0	(1-3)	0	0	0	19	0	0	0	(7-9)
京都	80	42	0	0	0	(4-6)	(1-3)	0	0	18	(1-3)	(1-3)	(1-3)	(7-9)
大阪	300	149	(1-3)	0	(1-3)	(7-9)	(4-6)	0	(1-3)	81	(1-3)	(7-9)	(1-3)	44
兵庫	131	57	0	0	(1-3)	(7-9)	0	0	0	46	0	0	(1-3)	19
奈良	47	12	0	0	0	(1-3)	0	0	(1-3)	20	0	(4-6)	(1-3)	(4-6)
和歌山	27	10	0	0	0	(1-3)	(1-3)	0	0	12	0	0	0	(1-3)
鳥取	29	13	0	0	0	0	(1-3)	0	0	(7-9)	0	0	(1-3)	(4-6)
島根	25	(7-9)	0	0	0	(1-3)	(1-3)	0	0	(4-6)	0	0	0	(7-9)
岡山	72	34	0	0	(1-3)	(1-3)	0	0	0	23	0	0	(1-3)	(7-9)
広島	77	29	0	0	0	(4-6)	(1-3)	0	0	29	0	0	0	13
山口	26	10	0	0	0	(4-6)	0	0	0	(4-6)	0	0	0	(4-6)
徳島	17	(4-6)	0	0	0	(1-3)	0	(1-3)	0	(7-9)	0	0	0	(1-3)
香川	20	(4-6)	0	0	0	(1-3)	(1-3)	0	0	(4-6)	0	(4-6)	0	(1-3)
愛媛	34	10	0	0	0	(1-3)	0	0	0	15	0	0	0	(7-9)
高知	13	(4-6)	0	0	0	(1-3)	0	0	0	(4-6)	0	0	0	(1-3)
福岡	132	65	0	0	(1-3)	(4-6)	(1-3)	0	0	39	0	0	0	19
佐賀	16	(4-6)	0	0	0	(1-3)	(1-3)	0	0	(4-6)	0	0	0	(4-6)
長崎	55	24	0	0	0	(1-3)	0	0	(1-3)	22	0	0	0	(7-9)
熊本	76	38	0	0	0	(1-3)	0	0	0	17	0	0	0	18
大分	29	(7-9)	0	0	0	(4-6)	0	0	0	12	0	0	0	(4-6)
宮崎	12	(4-6)	0	0	0	(1-3)	0	0	0	(1-3)	0	0	0	(1-3)
鹿児島	35	19	0	(1-3)	0	(1-3)	(1-3)	0	0	(7-9)	0	0	0	(4-6)
沖縄	28	10	0	0	(1-3)	(1-3)	0	0	0	11	0	0	0	(4-6)

	総数	手	内	手+内	放	薬	放+薬	薬+他	手/内 +放	手/内 +薬	手/内 +他	手/内 +放+薬	他	治療 なし
全体	7,329	1,321	(1-3)	0	49	1,365	238	16	(7-9)	2,807	(7-9)	205	57	1,254
北海道	479	89	0	0	(1-3)	114	15	(1-3)	(1-3)	147	0	11	(4-6)	95
青森	94	14	0	0	(1-3)	21	(4-6)	0	0	29	0	0	0	22
岩手	56	(7-9)	0	0	0	(4-6)	(1-3)	0	0	19	0	0	0	21
宮城	97	17	0	0	0	26	(1-3)	0	0	35	0	(1-3)	0	13
秋田	47	10	0	0	0	(4-6)	0	0	0	14	(1-3)	(1-3)	(1-3)	15
山形	68	(7-9)	0	0	0	10	(1-3)	(1-3)	0	21	(1-3)	0	(4-6)	21
福島	81	11	0	0	(1-3)	19	10	0	0	17	0	(4-6)	0	17
茨城	159	34	0	0	(1-3)	25	(4-6)	(1-3)	0	57	0	(1-3)	(4-6)	30
栃木	110	24	(1-3)	0	0	(4-6)	(1-3)	(1-3)	(1-3)	37	0	(7-9)	(4-6)	28
群馬	93	16	0	0	(1-3)	(7-9)	(1-3)	0	0	46	0	0	(1-3)	18
埼玉	224	39	0	0	0	49	(4-6)	(1-3)	0	83	(1-3)	0	(7-9)	38
千葉	310	57	0	0	0	61	(4-6)	0	0	144	(1-3)	(1-3)	(1-3)	37
東京	823	124	0	0	(1-3)	170	25	0	0	382	0	15	(1-3)	101
神奈川	418	68	0	0	(1-3)	100	(7-9)	0	(1-3)	149	0	(4-6)	(1-3)	85
新潟	146	20	0	0	(1-3)	21	10	0	(1-3)	58	0	(7-9)	(1-3)	24
富山	80	14	0	0	(1-3)	15	(1-3)	0	0	28	(1-3)	0	0	17
石川	82	12	0	0	(1-3)	29	(4-6)	0	0	20	0	(1-3)	(1-3)	11
福井	53	(7-9)	0	0	(1-3)	(4-6)	(4-6)	(1-3)	0	19	0	(1-3)	0	12
山梨	40	(7-9)	0	0	0	(4-6)	0	(1-3)	0	20	0	0	0	(4-6)
長野	125	21	0	0	(4-6)	11	(1-3)	(1-3)	0	49	0	(1-3)	0	35
岐阜	134	27	0	0	0	21	0	(1-3)	0	51	0	(1-3)	0	33
静岡	230	39	0	0	0	37	(1-3)	0	0	94	0	(7-9)	(1-3)	48
愛知	389	73	0	0	(1-3)	65	(7-9)	0	0	159	0	(1-3)	0	80
三重	104	17	0	0	(1-3)	14	12	0	0	28	0	11	0	21
滋賀	93	18	0	0	(1-3)	(7-9)	(1-3)	0	0	41	0	(1-3)	0	22
京都	169	30	0	0	0	20	14	(1-3)	0	59	0	15	(1-3)	27
大阪	620	106	(1-3)	0	(1-3)	90	36	(1-3)	0	237	0	53	(4-6)	88
兵庫	262	73	0	0	(1-3)	32	(4-6)	0	(1-3)	106	(1-3)	(4-6)	(4-6)	31
奈良	115	(7-9)	0	0	0	14	(1-3)	(1-3)	0	53	0	23	(1-3)	11
和歌山	66	13	0	0	0	16	0	0	0	28	0	0	0	(7-9)
鳥取	39	(7-9)	0	0	0	(4-6)	(1-3)	0	0	14	0	0	0	(7-9)
島根	57	10	0	0	0	15	(4-6)	0	(1-3)	17	0	(1-3)	0	(7-9)
岡山	147	42	0	0	0	31	(1-3)	0	0	53	0	(4-6)	(1-3)	15
広島	216	29	0	0	0	37	0	0	0	123	0	(1-3)	(1-3)	24
山口	72	(7-9)	0	0	0	25	(1-3)	0	0	17	0	0	0	20
徳島	33	(7-9)	0	0	0	(7-9)	(1-3)	0	0	(7-9)	0	(1-3)	0	(7-9)
香川	62	(4-6)	0	0	(1-3)	13	(7-9)	0	0	14	0	11	(1-3)	(7-9)
愛媛	107	28	0	0	(1-3)	20	0	0	0	39	0	(1-3)	0	18
高知	58	15	0	0	0	(7-9)	(7-9)	0	0	19	0	(1-3)	0	(7-9)
福岡	273	48	0	0	(1-3)	80	(7-9)	0	0	89	0	(1-3)	0	43
佐賀	43	10	0	0	0	(7-9)	(1-3)	0	0	18	0	0	0	(4-6)
長崎	75	14	0	0	(4-6)	19	(1-3)	0	0	22	0	(1-3)	0	13
熊本	119	34	0	0	(1-3)	18	(1-3)	0	0	50	0	0	0	14
大分	87	13	0	0	(1-3)	16	(1-3)	0	0	44	0	(1-3)	0	10
宮崎	22	(4-6)	0	0	0	(7-9)	0	0	0	(4-6)	0	0	0	(1-3)
鹿児島	82	21	0	0	0	26	(1-3)	(1-3)	0	20	0	0	0	13
沖縄	70	13	0	0	(1-3)	(4-6)	(1-3)	0	0	27	0	0	(1-3)	22

	総数	手	内	手+内	放	薬	放+薬	薬+他	手/内 +放	手/内 +薬	手/内 +他	手/内 +放+薬	他	治療 なし
全体	3,020	56	(1-3)	0	38	1,718	277	23	(1-3)	192	(4-6)	55	35	616
北海道	189	(4-6)	(1-3)	0	(1-3)	100	19	(1-3)	0	(7-9)	(1-3)	(1-3)	(1-3)	45
青森	49	(1-3)	0	0	(1-3)	26	(4-6)	0	0	(1-3)	0	0	0	12
岩手	31	0	0	0	0	19	0	0	0	(1-3)	0	0	0	(7-9)
宮城	36	(1-3)	0	0	0	25	(1-3)	0	0	0	0	(1-3)	0	(7-9)
秋田	29	0	0	0	0	15	(4-6)	0	0	0	0	0	(1-3)	(7-9)
山形	41	(1-3)	0	0	0	20	0	(1-3)	0	(1-3)	0	0	0	15
福島	38	(1-3)	0	0	(1-3)	17	(7-9)	0	0	(1-3)	0	0	0	(7-9)
茨城	57	(1-3)	0	0	0	26	(7-9)	(1-3)	0	(1-3)	0	0	(1-3)	13
栃木	59	(1-3)	0	0	0	40	0	0	0	(1-3)	0	0	0	15
群馬	73	(4-6)	0	0	(1-3)	39	(7-9)	(1-3)	0	(4-6)	0	0	(1-3)	11
埼玉	82	(1-3)	0	0	(1-3)	50	(1-3)	(4-6)	0	(4-6)	0	0	(1-3)	18
千葉	128	0	0	0	(1-3)	94	(1-3)	0	0	(4-6)	0	(1-3)	0	22
東京	293	(1-3)	0	0	(1-3)	203	28	(4-6)	0	19	0	0	(1-3)	35
神奈川	180	(4-6)	0	0	(1-3)	112	(7-9)	0	(1-3)	12	(1-3)	(1-3)	0	35
新潟	63	0	0	0	(1-3)	20	20	0	0	(4-6)	0	(4-6)	(1-3)	13
富山	49	(1-3)	0	0	(1-3)	29	(1-3)	0	0	(1-3)	0	(1-3)	0	10
石川	33	0	0	0	(1-3)	20	(4-6)	0	0	0	0	0	0	(4-6)
福井	25	0	0	0	0	11	(4-6)	(1-3)	0	0	0	(1-3)	(1-3)	(4-6)
山梨	17	0	0	0	0	11	0	0	0	(4-6)	0	0	0	(1-3)
長野	53	(1-3)	0	0	(1-3)	32	(1-3)	0	0	(1-3)	0	0	(1-3)	14
岐阜	42	0	0	0	0	27	0	(1-3)	0	(4-6)	0	(1-3)	(1-3)	(7-9)
静岡	88	(1-3)	0	0	0	44	(7-9)	0	0	12	0	(4-6)	0	18
愛知	178	(1-3)	0	0	0	103	12	(1-3)	0	(7-9)	0	(1-3)	0	49
三重	47	0	(1-3)	0	(1-3)	13	17	0	0	(4-6)	0	(1-3)	0	(7-9)
滋賀	43	(1-3)	0	0	(1-3)	21	(1-3)	0	0	(7-9)	0	0	(1-3)	(7-9)
京都	62	(1-3)	0	0	0	24	(7-9)	(1-3)	(1-3)	0	(1-3)	(4-6)	(1-3)	17
大阪	237	(1-3)	(1-3)	0	(1-3)	113	41	(1-3)	(1-3)	19	0	10	(4-6)	42
兵庫	101	(1-3)	0	0	0	47	(4-6)	(1-3)	0	(4-6)	0	(4-6)	(1-3)	32
奈良	34	(1-3)	0	0	(1-3)	19	(1-3)	0	0	(1-3)	0	(1-3)	(1-3)	(1-3)
和歌山	53	0	0	0	(1-3)	35	0	0	0	(7-9)	0	0	0	(7-9)
鳥取	24	0	0	0	(1-3)	11	0	0	0	(1-3)	0	(1-3)	(1-3)	(4-6)
島根	22	0	0	0	0	11	(1-3)	0	0	(1-3)	0	(1-3)	0	(7-9)
岡山	45	(1-3)	0	0	0	35	(1-3)	0	0	(1-3)	0	0	0	(4-6)
広島	85	(1-3)	0	0	0	49	(4-6)	0	0	12	0	0	0	18
山口	26	(1-3)	0	0	0	20	0	0	0	(1-3)	0	0	0	(4-6)
徳島	23	(1-3)	0	0	0	17	(1-3)	0	0	(1-3)	0	0	0	(1-3)
香川	(7-9)	0	0	0	0	(7-9)	0	0	0	(1-3)	0	0	0	(1-3)
愛媛	36	0	0	0	(1-3)	21	(1-3)	0	0	(1-3)	0	(1-3)	0	(7-9)
高知	11	(1-3)	0	0	0	(4-6)	(1-3)	0	0	0	0	0	0	(1-3)
福岡	128	(1-3)	0	0	0	81	13	0	0	(4-6)	0	0	0	28
佐賀	15	0	0	0	0	(7-9)	(1-3)	0	0	0	0	0	0	(4-6)
長崎	45	0	0	0	(1-3)	25	(7-9)	0	0	(1-3)	0	0	(1-3)	(7-9)
熊本	43	0	0	0	(1-3)	29	0	0	0	(1-3)	0	(1-3)	(1-3)	(4-6)
大分	28	(1-3)	0	0	0	14	(1-3)	0	0	(4-6)	0	0	(1-3)	(4-6)
宮崎	19	(1-3)	0	0	0	11	0	0	0	0	0	0	(1-3)	(4-6)
鹿児島	25	0	0	0	(1-3)	10	(1-3)	(1-3)	0	0	0	(1-3)	(1-3)	(7-9)
沖縄	26	0	0	0	(1-3)	(7-9)	(4-6)	0	0	(4-6)	0	0	(1-3)	(4-6)

	総数	手	内	手+内	放	薬	放+薬	薬+他	手/内 +放	手/内 +薬	手/内 +他	手/内 +放+薬	他	治療 なし
全体	12,186	48	13	0	79	7,055	126	62	0	107	(1-3)	(7-9)	90	4,595
北海道	718	(1-3)	0	0	(4-6)	405	(4-6)	(1-3)	0	(4-6)	0	(1-3)	(4-6)	290
青森	169	(1-3)	0	0	(4-6)	97	(1-3)	(1-3)	0	(1-3)	(1-3)	0	0	61
岩手	142	0	0	0	(4-6)	58	(1-3)	(1-3)	0	(1-3)	0	0	(1-3)	73
宮城	187	(1-3)	0	0	(1-3)	106	(1-3)	0	0	(1-3)	0	0	0	72
秋田	126	(1-3)	(1-3)	0	(1-3)	61	(1-3)	(1-3)	0	(1-3)	0	0	0	56
山形	121	0	0	0	(1-3)	51	(1-3)	(1-3)	0	(1-3)	0	0	(4-6)	61
福島	160	0	0	0	(4-6)	79	(7-9)	(1-3)	0	(1-3)	0	0	0	67
茨城	216	(1-3)	0	0	(1-3)	120	(1-3)	(1-3)	0	(1-3)	0	0	(1-3)	89
栃木	217	0	(4-6)	0	0	113	(1-3)	(1-3)	0	(1-3)	0	0	0	96
群馬	215	(1-3)	0	0	0	104	(4-6)	(1-3)	0	(4-6)	0	0	(4-6)	92
埼玉	432	(1-3)	0	0	(1-3)	232	0	(7-9)	0	(7-9)	0	0	(7-9)	172
千葉	576	0	0	0	0	367	(1-3)	0	0	(4-6)	0	0	0	204
東京	1,233	(7-9)	0	0	10	793	15	(1-3)	0	(4-6)	0	(1-3)	(7-9)	388
神奈川	778	0	0	0	(4-6)	446	(7-9)	(1-3)	0	(1-3)	0	0	(1-3)	313
新潟	216	(1-3)	0	0	(1-3)	137	(7-9)	(1-3)	0	(4-6)	0	0	(1-3)	60
富山	167	0	0	0	0	97	(1-3)	0	0	(1-3)	0	0	0	65
石川	160	(1-3)	0	0	(1-3)	94	(1-3)	(1-3)	0	0	0	0	(4-6)	58
福井	81	0	0	0	0	50	(1-3)	(1-3)	0	(1-3)	0	0	0	28
山梨	62	(1-3)	0	0	(1-3)	37	(1-3)	(1-3)	0	0	0	0	0	21
長野	190	0	0	0	0	108	(1-3)	(1-3)	0	(1-3)	0	0	0	76
岐阜	182	(1-3)	0	0	0	95	(1-3)	(1-3)	0	0	0	0	(1-3)	83
静岡	430	(1-3)	0	0	0	219	(1-3)	0	0	0	0	0	(1-3)	205
愛知	696	(1-3)	0	0	(4-6)	375	(1-3)	0	0	(4-6)	0	0	(1-3)	307
三重	163	0	0	0	(1-3)	81	(1-3)	0	0	0	0	(1-3)	0	76
滋賀	156	(1-3)	0	0	(1-3)	77	(1-3)	0	0	(4-6)	0	0	0	67
京都	260	(1-3)	0	0	(1-3)	143	(7-9)	(4-6)	0	(1-3)	0	(1-3)	(1-3)	94
大阪	999	(7-9)	(7-9)	0	(4-6)	567	10	(7-9)	0	10	0	(1-3)	18	365
兵庫	440	(1-3)	0	0	(1-3)	264	(4-6)	(4-6)	0	(1-3)	0	0	(1-3)	157
奈良	124	0	0	0	0	82	(1-3)	(1-3)	0	(1-3)	0	0	0	36
和歌山	122	0	0	0	(1-3)	70	(1-3)	0	0	0	0	0	(1-3)	49
鳥取	97	0	0	0	(1-3)	57	0	(1-3)	0	0	0	0	(4-6)	31
島根	88	0	0	0	0	46	(1-3)	0	0	(1-3)	0	0	0	40
岡山	195	0	0	0	(1-3)	139	0	0	0	(1-3)	0	(1-3)	(1-3)	49
広島	284	0	(1-3)	0	(1-3)	178	0	0	0	(4-6)	0	0	(1-3)	98
山口	95	0	0	0	0	52	0	(1-3)	0	(1-3)	0	0	0	40
徳島	79	0	0	0	0	51	0	0	0	(1-3)	0	0	0	27
香川	75	0	0	0	0	40	(4-6)	0	0	0	0	0	0	31
愛媛	175	(1-3)	0	0	(1-3)	118	0	0	0	(1-3)	0	0	(1-3)	51
高知	75	(1-3)	0	0	0	50	(1-3)	0	0	(1-3)	0	0	0	22
福岡	487	(1-3)	0	0	(1-3)	317	(1-3)	(1-3)	0	(7-9)	0	0	(4-6)	151
佐賀	58	(1-3)	0	0	(1-3)	39	(1-3)	0	0	0	0	0	0	15
長崎	116	(1-3)	0	0	(1-3)	64	(1-3)	(1-3)	0	(1-3)	(1-3)	0	(1-3)	39
熊本	180	0	0	0	0	114	(1-3)	0	0	0	0	0	(1-3)	62
大分	120	(1-3)	0	0	0	71	(1-3)	0	0	(1-3)	0	0	0	43
宮崎	61	0	0	0	0	44	0	0	0	(1-3)	0	0	(1-3)	15
鹿児島	125	(1-3)	0	0	(1-3)	79	(1-3)	(1-3)	0	(1-3)	0	0	(1-3)	38
沖縄	138	0	0	0	(1-3)	68	(1-3)	(1-3)	0	(1-3)	0	0	(1-3)	62

2017年 全施設

付表7-8 前立腺癌登録数：都道府県

	総数	0期	I期	II期	III期	IV期	不明	その他
全体	59,776	(1-3)	29,250	12,563	6,158	10,141	1,609	53
北海道	2,345	0	1,331	223	182	447	156	(4-6)
青森	669	0	279	138	71	170	11	0
岩手	666	0	346	133	68	103	15	(1-3)
宮城	658	0	356	74	71	126	30	(1-3)
秋田	684	0	375	106	43	132	28	0
山形	681	0	316	166	55	124	19	(1-3)
福島	711	0	395	123	54	114	25	0
茨城	1,501	0	718	296	165	289	33	0
栃木	1,084	0	593	197	129	139	25	(1-3)
群馬	1,425	0	628	326	188	243	40	0
埼玉	2,467	(1-3)	1,063	654	287	407	55	0
千葉	2,910	0	1,461	520	337	518	73	(1-3)
東京	6,784	0	3,399	1,514	681	1,022	161	(7-9)
神奈川	4,122	0	2,001	964	425	635	93	(4-6)
新潟	1,095	0	449	256	127	219	44	0
富山	472	0	223	95	45	91	17	(1-3)
石川	668	0	373	144	53	86	12	0
福井	355	0	190	58	29	71	(7-9)	0
山梨	412	0	223	71	26	71	20	(1-3)
長野	1,215	0	618	282	78	179	58	0
岐阜	916	0	397	214	138	151	15	(1-3)
静岡	1,805	0	785	371	229	370	49	(1-3)
愛知	3,386	0	1,692	832	296	502	63	(1-3)
三重	773	0	305	173	122	157	16	0
滋賀	808	0	381	178	91	142	16	0
京都	1,363	0	616	309	163	239	33	(1-3)
大阪	4,630	0	2,104	1,005	564	812	138	(7-9)
兵庫	2,396	0	1,140	502	274	416	64	0
奈良	752	0	433	117	96	96	10	0
和歌山	586	0	287	124	64	94	16	(1-3)
鳥取	394	0	144	106	58	78	(7-9)	(1-3)
島根	346	0	104	100	59	73	10	0
岡山	952	0	430	286	83	132	19	(1-3)
広島	1,552	0	772	326	148	281	25	0
山口	664	0	325	158	40	113	28	0
徳島	391	0	247	47	22	60	14	(1-3)
香川	539	0	341	95	33	58	12	0
愛媛	739	0	475	107	39	99	17	(1-3)
高知	347	0	158	84	31	68	(4-6)	0
福岡	1,870	0	1,025	307	192	304	38	(4-6)
佐賀	203	0	89	29	36	44	(1-3)	(1-3)
長崎	714	(1-3)	393	123	55	124	18	0
熊本	882	0	363	238	103	162	14	(1-3)
大分	465	0	230	118	31	76	10	0
宮崎	325	0	148	81	25	58	13	0
鹿児島	494	0	281	80	19	93	20	(1-3)
沖縄	560	0	248	113	33	153	13	0

	総数	0期	I期	II期	III期	IV期	術前治療	不明	その他
全体	18,689	0	3,580	8,846	3,657	656	1,675	262	13
北海道	944	0	306	375	174	33	39	17	0
青森	139	0	16	61	28	(1-3)	32	0	0
岩手	197	0	23	135	21	(1-3)	(1-3)	12	0
宮城	235	0	35	110	50	36	(1-3)	(1-3)	0
秋田	151	0	26	94	18	(4-6)	(7-9)	0	0
山形	216	0	37	104	49	13	13	0	0
福島	186	0	53	71	32	(7-9)	13	(7-9)	0
茨城	355	0	89	163	58	(7-9)	19	17	0
栃木	355	0	69	173	50	14	48	(1-3)	0
群馬	302	0	40	184	46	(7-9)	16	(7-9)	0
埼玉	686	0	137	338	144	27	40	0	0
千葉	1,017	0	193	497	187	26	97	16	(1-3)
東京	2,173	0	320	1,098	499	89	107	59	(1-3)
神奈川	1,286	0	194	661	279	50	92	10	0
新潟	176	0	32	68	47	12	(4-6)	(7-9)	(1-3)
富山	140	0	39	66	19	(4-6)	11	(1-3)	0
石川	210	0	69	64	31	(4-6)	34	(7-9)	0
福井	109	0	20	59	19	(1-3)	(4-6)	(4-6)	0
山梨	83	0	14	38	20	(1-3)	(7-9)	(1-3)	0
長野	359	0	77	155	60	(7-9)	54	(4-6)	(1-3)
岐阜	238	0	31	116	60	(1-3)	29	0	0
静岡	511	0	90	208	94	14	94	11	0
愛知	1,110	0	216	475	232	16	170	(1-3)	0
三重	188	0	48	62	38	(1-3)	36	0	(1-3)
滋賀	196	0	30	93	41	(4-6)	26	0	0
京都	374	0	63	194	53	16	22	26	0
大阪	1,443	0	280	622	337	34	153	14	(1-3)
兵庫	757	0	181	324	155	50	44	(1-3)	0
奈良	279	0	92	104	67	(7-9)	(7-9)	0	0
和歌山	233	0	35	111	47	(7-9)	32	0	0
鳥取	116	0	14	48	13	(1-3)	36	(1-3)	0
島根	68	0	(7-9)	28	22	(1-3)	(7-9)	0	0
岡山	418	0	58	241	92	19	(4-6)	(1-3)	(1-3)
広島	650	0	103	335	126	21	64	(1-3)	0
山口	198	0	37	92	34	(4-6)	28	(1-3)	0
徳島	123	0	19	43	17	(1-3)	42	0	(1-3)
香川	249	0	56	117	51	(4-6)	19	0	0
愛媛	334	0	69	158	80	(7-9)	19	0	0
高知	110	0	45	40	14	(4-6)	(4-6)	(1-3)	0
福岡	550	0	76	319	103	29	16	(4-6)	(1-3)
佐賀	66	0	(4-6)	32	10	(1-3)	14	0	(1-3)
長崎	210	0	44	110	30	15	(4-6)	(4-6)	0
熊本	376	0	65	211	33	10	54	(1-3)	0
大分	152	0	28	80	21	11	10	(1-3)	0
宮崎	134	0	23	32	17	(1-3)	58	(1-3)	0
鹿児島	174	0	31	98	21	(4-6)	19	(1-3)	0
沖縄	113	0	42	39	18	(1-3)	11	0	0

	総数	手	内	手+内	放	薬	放+薬	薬+他	手/内 +放	手/内 +薬	手/内 +他	手/内 +放+薬	他	治療 なし
全体	29,250	9,903	133	(1-3)	2,289	9,792	947	20	11	645	(4-6)	10	121	5,371
北海道	1,331	599	(7-9)	0	113	347	26	0	(1-3)	18	0	(1-3)	(4-6)	213
青森	279	53	0	0	19	127	14	(1-3)	0	(1-3)	0	0	0	63
岩手	346	115	0	0	32	102	16	0	0	(4-6)	0	0	(1-3)	75
宮城	356	141	0	0	23	70	(4-6)	0	0	(1-3)	0	0	0	116
秋田	375	96	(1-3)	0	41	116	43	0	0	(1-3)	0	(1-3)	(1-3)	75
山形	316	114	(1-3)	0	(4-6)	92	(4-6)	0	(1-3)	(4-6)	0	0	35	55
福島	395	99	(1-3)	0	27	160	15	0	0	(4-6)	0	0	0	88
茨城	718	187	(7-9)	0	27	344	20	(1-3)	0	(4-6)	0	0	(1-3)	127
栃木	593	194	0	0	27	232	14	0	(1-3)	21	0	(1-3)	0	102
群馬	628	150	(1-3)	0	38	293	(7-9)	0	0	(1-3)	0	0	(1-3)	133
埼玉	1,063	281	(4-6)	0	95	402	50	(1-3)	0	13	0	0	(1-3)	215
千葉	1,461	557	10	0	51	399	89	0	(1-3)	23	0	0	(4-6)	325
東京	3,399	1,215	18	0	379	898	118	(1-3)	(1-3)	47	0	(4-6)	26	692
神奈川	2,001	679	(4-6)	(1-3)	235	582	114	0	0	26	0	0	11	347
新潟	449	59	(4-6)	0	(4-6)	245	13	(1-3)	0	(4-6)	0	0	(1-3)	115
富山	223	79	(1-3)	0	20	59	(1-3)	0	(1-3)	(1-3)	0	0	0	58
石川	373	117	(1-3)	0	46	131	21	(1-3)	0	10	0	0	(1-3)	44
福井	190	77	(1-3)	0	(7-9)	62	(7-9)	0	0	(4-6)	0	0	0	28
山梨	223	56	0	0	(4-6)	112	0	(1-3)	0	(1-3)	0	0	0	46
長野	618	179	(1-3)	0	101	234	(7-9)	(1-3)	0	31	0	0	0	60
岐阜	397	109	0	0	52	126	42	0	0	(4-6)	0	0	0	64
静岡	785	238	(7-9)	0	75	295	12	(1-3)	0	18	0	0	(1-3)	136
愛知	1,692	549	(1-3)	0	115	633	37	0	(1-3)	63	0	0	0	291
三重	305	75	(1-3)	0	14	142	(1-3)	(1-3)	0	13	0	0	0	55
滋賀	381	105	(1-3)	0	17	125	(1-3)	0	0	10	0	0	0	119
京都	616	209	(1-3)	0	15	209	(7-9)	0	0	(7-9)	0	0	(1-3)	164
大阪	2,104	721	14	0	177	735	54	(4-6)	0	57	(1-3)	(1-3)	(7-9)	332
兵庫	1,140	403	17	0	62	443	14	0	0	18	0	0	(4-6)	179
奈良	433	165	(1-3)	0	57	85	23	0	0	(1-3)	(1-3)	0	(7-9)	89
和歌山	287	128	0	0	22	64	14	0	(1-3)	19	0	0	0	39
鳥取	144	20	0	0	(4-6)	48	(4-6)	0	0	14	0	0	0	53
島根	104	20	(1-3)	0	(4-6)	47	0	0	0	(1-3)	(1-3)	0	0	27
岡山	430	198	(1-3)	0	22	109	(1-3)	(1-3)	0	(4-6)	0	0	0	90
広島	772	352	(1-3)	0	35	211	10	0	0	41	0	0	(1-3)	121
山口	325	93	0	0	11	148	17	0	0	17	0	0	0	39
徳島	247	60	0	0	10	97	(1-3)	0	0	31	0	0	0	47
香川	341	138	0	0	25	99	12	0	0	(7-9)	0	0	0	58
愛媛	475	233	(1-3)	0	23	114	12	0	(1-3)	(7-9)	0	(1-3)	(1-3)	80
高知	158	51	(1-3)	0	13	55	(1-3)	0	0	(1-3)	0	0	(1-3)	32
福岡	1,025	356	0	(1-3)	100	369	48	0	0	(1-3)	0	0	(4-6)	144
佐賀	89	29	0	0	(7-9)	31	(1-3)	(1-3)	0	(4-6)	0	0	0	14
長崎	393	127	(1-3)	0	44	150	11	0	0	(4-6)	(1-3)	0	0	53
熊本	363	192	0	0	(7-9)	114	(4-6)	(1-3)	0	24	0	0	0	20
大分	230	74	(1-3)	0	14	90	(4-6)	(1-3)	0	(4-6)	0	0	(1-3)	40
宮崎	148	42	0	0	(4-6)	60	0	0	0	22	0	0	(1-3)	17
鹿児島	281	112	0	0	37	88	(7-9)	0	0	(7-9)	0	0	0	28
沖縄	248	57	(1-3)	0	18	98	(7-9)	0	0	(1-3)	0	0	0	63

	総数	手	内	手+内	放	薬	放+薬	薬+他	手/内 +放	手/内 +薬	手/内 +他	手/内 +放+薬	他	治療 なし
全体	12,563	4,130	23	(1-3)	625	5,855	595	11	12	494	(1-3)	12	15	787
北海道	223	98	0	0	16	80	12	0	(1-3)	(4-6)	0	0	0	(7-9)
青森	138	20	0	0	(4-6)	96	(4-6)	0	(1-3)	(4-6)	0	0	0	(7-9)
岩手	133	54	0	0	(7-9)	54	(7-9)	(1-3)	(1-3)	0	0	0	0	(7-9)
宮城	74	26	0	0	0	35	(1-3)	0	0	(1-3)	0	0	0	(7-9)
秋田	106	26	0	0	(1-3)	37	26	0	0	(1-3)	0	(1-3)	0	11
山形	166	47	0	0	(4-6)	90	(1-3)	(1-3)	0	(1-3)	0	(1-3)	(4-6)	13
福島	123	42	(1-3)	0	(4-6)	57	(4-6)	0	0	(1-3)	0	0	0	11
茨城	296	71	0	0	(7-9)	172	14	0	0	(7-9)	0	0	0	25
栃木	197	60	0	0	(4-6)	107	(4-6)	(1-3)	0	(4-6)	0	0	0	13
群馬	326	81	0	0	(4-6)	205	(4-6)	0	0	(7-9)	0	0	0	24
埼玉	654	248	0	0	33	281	28	(1-3)	0	22	0	0	0	40
千葉	520	178	0	0	17	228	30	0	(1-3)	19	0	0	(1-3)	45
東京	1,514	499	(1-3)	0	139	600	91	0	(1-3)	39	(1-3)	(4-6)	(4-6)	131
神奈川	964	345	(1-3)	0	61	382	81	0	0	29	0	0	0	65
新潟	256	30	0	(1-3)	(1-3)	188	(4-6)	0	0	(1-3)	0	0	0	27
富山	95	25	0	0	(7-9)	48	(1-3)	0	0	(4-6)	0	0	0	(4-6)
石川	144	37	0	0	(7-9)	78	(1-3)	0	(1-3)	15	0	0	0	(1-3)
福井	58	14	0	0	(1-3)	30	(7-9)	0	0	(4-6)	0	0	0	0
山梨	71	14	0	0	(1-3)	48	0	0	0	(4-6)	0	0	0	(1-3)
長野	282	82	0	0	23	139	16	0	0	12	0	0	0	10
岐阜	214	71	0	0	16	75	26	(1-3)	(1-3)	10	0	(1-3)	0	13
静岡	371	102	(1-3)	0	35	185	10	0	(1-3)	21	0	0	0	16
愛知	832	277	0	0	26	389	25	0	(1-3)	70	0	(1-3)	0	43
三重	173	44	(1-3)	0	(1-3)	106	(1-3)	0	0	(7-9)	0	0	(1-3)	10
滋賀	178	40	(1-3)	0	14	88	(1-3)	0	0	(4-6)	0	0	0	27
京都	309	98	0	0	(7-9)	156	17	0	0	(7-9)	0	0	(1-3)	20
大阪	1,005	310	(1-3)	0	57	503	39	(1-3)	(1-3)	42	0	0	0	48
兵庫	502	170	10	(1-3)	10	258	12	0	(1-3)	15	0	(1-3)	0	24
奈良	117	46	0	0	(7-9)	37	15	0	0	(1-3)	0	0	0	10
和歌山	124	53	0	0	(7-9)	46	(7-9)	0	0	(4-6)	0	0	0	(1-3)
鳥取	106	23	(1-3)	0	(7-9)	49	(1-3)	0	0	12	0	0	0	11
島根	100	24	0	0	(4-6)	51	(7-9)	0	0	(1-3)	0	(1-3)	0	(7-9)
岡山	286	158	0	0	(4-6)	99	(4-6)	0	0	(1-3)	(1-3)	0	0	16
広島	326	153	(1-3)	0	(7-9)	125	(4-6)	(1-3)	0	11	0	0	0	23
山口	158	53	0	0	(1-3)	73	21	(1-3)	0	(7-9)	0	0	0	(1-3)
徳島	47	(7-9)	0	0	(1-3)	32	0	0	0	(4-6)	0	0	0	(1-3)
香川	95	56	0	0	(1-3)	23	(1-3)	0	0	(4-6)	0	0	0	(7-9)
愛媛	107	39	0	0	(7-9)	42	(1-3)	0	0	(7-9)	0	0	(1-3)	(7-9)
高知	84	37	0	0	(7-9)	32	(1-3)	0	0	(1-3)	0	0	0	(1-3)
福岡	307	116	(1-3)	0	14	143	16	0	0	(7-9)	0	0	0	10
佐賀	29	(7-9)	0	0	0	14	(1-3)	0	0	(4-6)	0	0	0	0
長崎	123	44	0	0	(4-6)	63	(4-6)	0	0	(1-3)	0	0	0	(1-3)
熊本	238	92	0	0	0	114	(4-6)	0	0	17	0	0	0	(7-9)
大分	118	47	0	0	(4-6)	48	(7-9)	0	0	(7-9)	0	0	0	(1-3)
宮崎	81	26	0	0	(1-3)	34	(1-3)	0	0	15	0	0	0	(1-3)
鹿児島	80	20	0	0	10	45	(1-3)	0	0	(1-3)	0	0	0	(1-3)
沖縄	113	18	0	0	(1-3)	70	11	0	0	(4-6)	0	0	0	(7-9)

	総数	手	内	手+内	放	薬	放+薬	薬+他	手/内 +放	手/内 +薬	手/内 +他	手/内 +放+薬	他	治療 なし
全体	6,158	888	0	(1-3)	82	4,430	320	(7-9)	(7-9)	228	0	11	(4-6)	178
北海道	182	43	0	0	(4-6)	104	17	0	0	(4-6)	0	(1-3)	0	(4-6)
青森	71	(1-3)	0	0	0	67	(1-3)	0	0	(1-3)	0	0	0	(1-3)
岩手	68	(4-6)	0	0	(1-3)	57	(1-3)	(1-3)	0	0	0	0	0	(1-3)
宮城	71	14	0	0	0	53	(1-3)	0	0	(1-3)	0	0	0	(1-3)
秋田	43	(1-3)	0	0	(1-3)	32	(4-6)	0	0	0	0	(1-3)	0	(1-3)
山形	55	13	0	0	0	34	(1-3)	(1-3)	0	(1-3)	0	0	(1-3)	(4-6)
福島	54	(7-9)	0	0	(1-3)	35	(1-3)	0	0	(4-6)	0	0	0	(1-3)
茨城	165	12	0	0	(1-3)	142	(4-6)	0	0	(1-3)	0	0	0	(1-3)
栃木	129	17	0	0	0	95	(4-6)	0	0	(7-9)	0	(1-3)	0	(1-3)
群馬	188	20	0	0	(1-3)	154	(1-3)	0	0	(4-6)	0	0	0	(4-6)
埼玉	287	38	0	0	(4-6)	206	18	0	0	(7-9)	0	(1-3)	0	13
千葉	337	63	0	(1-3)	(4-6)	224	21	0	0	14	0	(1-3)	0	(7-9)
東京	681	129	0	0	22	426	47	0	(1-3)	21	0	(1-3)	(1-3)	31
神奈川	425	71	0	0	10	292	22	(1-3)	0	19	0	0	0	10
新潟	127	(1-3)	0	0	0	109	(1-3)	0	0	(1-3)	0	0	0	10
富山	45	(4-6)	0	0	0	40	(1-3)	0	0	0	0	0	0	0
石川	53	0	0	0	(1-3)	43	(4-6)	0	0	(1-3)	0	0	0	(1-3)
福井	29	(4-6)	0	0	0	22	(1-3)	0	0	0	0	0	0	0
山梨	26	0	0	0	0	26	0	0	0	0	0	0	0	0
長野	78	(1-3)	0	0	(1-3)	70	(1-3)	0	0	(1-3)	0	0	0	(1-3)
岐阜	138	(4-6)	0	0	(1-3)	103	22	0	(1-3)	(1-3)	0	0	0	(4-6)
静岡	229	12	0	0	(1-3)	180	(7-9)	(1-3)	(1-3)	15	0	0	0	12
愛知	296	37	0	0	(1-3)	206	19	0	0	25	0	0	0	(4-6)
三重	122	15	0	0	0	97	(1-3)	0	0	(1-3)	0	0	(1-3)	(4-6)
滋賀	91	(1-3)	0	0	(1-3)	82	(1-3)	0	0	(1-3)	0	0	0	(1-3)
京都	163	13	0	0	0	137	(7-9)	0	0	(1-3)	0	0	0	(1-3)
大阪	564	102	0	0	(4-6)	388	21	(1-3)	(1-3)	30	0	(1-3)	0	13
兵庫	274	42	0	0	(1-3)	205	10	(1-3)	(1-3)	(7-9)	0	(1-3)	0	(1-3)
奈良	96	27	0	0	(1-3)	46	16	0	0	(1-3)	0	0	0	(4-6)
和歌山	64	13	0	0	(1-3)	42	(4-6)	0	0	(1-3)	0	0	0	0
鳥取	58	12	0	0	0	44	0	0	0	(1-3)	0	0	0	(1-3)
島根	59	(4-6)	0	0	(1-3)	44	(4-6)	0	0	(1-3)	0	0	0	(1-3)
岡山	83	14	0	0	0	59	(1-3)	0	0	(4-6)	0	0	(1-3)	(1-3)
広島	148	34	0	0	(1-3)	100	(1-3)	0	0	(7-9)	0	0	0	(1-3)
山口	40	(1-3)	0	0	0	35	(1-3)	0	0	0	0	0	0	0
徳島	22	(1-3)	0	0	(1-3)	15	0	0	0	(4-6)	0	0	0	(1-3)
香川	33	14	0	0	0	(7-9)	(1-3)	0	(1-3)	(4-6)	0	0	0	(1-3)
愛媛	39	10	0	0	0	27	0	0	0	(1-3)	0	0	0	(1-3)
高知	31	(1-3)	0	0	0	21	(4-6)	0	0	(1-3)	0	0	0	0
福岡	192	20	0	0	(4-6)	149	10	0	0	(1-3)	0	0	0	(4-6)
佐賀	36	(7-9)	0	0	0	23	0	0	0	(1-3)	0	0	0	(1-3)
長崎	55	(7-9)	0	0	0	40	(4-6)	0	(1-3)	0	0	0	0	0
熊本	103	20	0	0	0	70	(1-3)	0	0	(7-9)	0	0	0	(1-3)
大分	31	(7-9)	0	0	0	20	(1-3)	0	0	(1-3)	0	0	(1-3)	0
宮崎	25	(1-3)	0	0	0	23	(1-3)	0	0	0	0	0	0	0
鹿児島	19	(4-6)	0	0	0	13	(1-3)	0	0	0	0	0	0	0
沖縄	33	(4-6)	0	0	0	21	(4-6)	0	0	(1-3)	0	0	0	0

	総数	手	内	手+内	放	薬	放+薬	薬+他	手/内 +放	手/内 +薬	手/内 +他	手/内 +放+薬	他	治療 なし
全体	10,141	71	(4-6)	(1-3)	26	9,279	368	40	(1-3)	119	0	12	(7-9)	210
北海道	447	(7-9)	0	0	(1-3)	383	31	(1-3)	0	(7-9)	0	0	(1-3)	13
青森	170	0	(1-3)	0	(1-3)	160	(4-6)	0	0	0	0	(1-3)	0	(1-3)
岩手	103	0	0	0	(1-3)	87	(7-9)	0	0	0	0	0	0	(4-6)
宮城	126	(1-3)	0	0	0	114	(4-6)	(1-3)	0	(1-3)	0	0	0	(1-3)
秋田	132	0	0	0	(1-3)	120	(4-6)	0	0	(1-3)	0	0	0	(4-6)
山形	124	0	0	0	0	108	(4-6)	(1-3)	0	(4-6)	0	0	0	(4-6)
福島	114	0	0	0	0	101	(7-9)	0	0	(1-3)	0	0	0	(4-6)
茨城	289	(1-3)	0	0	0	271	(4-6)	(1-3)	0	(4-6)	0	0	0	(7-9)
栃木	139	0	0	0	0	135	(1-3)	0	0	0	0	0	0	(1-3)
群馬	243	(1-3)	0	0	0	230	(4-6)	(1-3)	0	(1-3)	0	(1-3)	0	(1-3)
埼玉	407	(1-3)	0	0	0	376	15	0	0	(4-6)	0	(1-3)	(1-3)	(7-9)
千葉	518	(4-6)	0	0	0	481	13	0	0	11	0	(1-3)	0	(7-9)
東京	1,022	10	(1-3)	(1-3)	(4-6)	911	53	(4-6)	0	12	0	(1-3)	0	23
神奈川	635	(4-6)	0	0	(1-3)	578	22	(4-6)	0	12	0	0	0	11
新潟	219	0	0	0	(1-3)	209	(4-6)	0	0	(1-3)	0	0	0	(1-3)
富山	91	0	0	0	0	82	(1-3)	0	0	(1-3)	0	0	0	(4-6)
石川	86	0	0	0	(1-3)	81	(1-3)	(1-3)	0	0	0	0	0	0
福井	71	0	0	0	0	64	(4-6)	0	0	0	0	0	0	(1-3)
山梨	71	(1-3)	0	0	0	66	(1-3)	0	0	0	0	0	0	(1-3)
長野	179	(1-3)	0	0	0	163	(7-9)	0	0	0	0	0	0	(7-9)
岐阜	151	0	0	0	0	142	(1-3)	0	0	(1-3)	0	0	0	(4-6)
静岡	370	(1-3)	(1-3)	0	0	345	12	(1-3)	0	(4-6)	0	0	0	(4-6)
愛知	502	(1-3)	0	0	(1-3)	467	14	(1-3)	0	(1-3)	0	(1-3)	0	13
三重	157	(1-3)	0	0	0	138	(7-9)	(1-3)	0	(1-3)	0	0	0	(7-9)
滋賀	142	0	0	0	0	128	(7-9)	0	0	(4-6)	0	0	0	(1-3)
京都	239	(4-6)	0	0	(1-3)	216	(7-9)	0	0	(1-3)	0	(1-3)	(1-3)	(4-6)
大阪	812	(4-6)	(1-3)	0	(1-3)	730	32	13	0	11	0	0	(1-3)	14
兵庫	416	(4-6)	0	0	0	388	10	0	0	(1-3)	0	(1-3)	0	(7-9)
奈良	96	(1-3)	0	0	0	85	(7-9)	0	0	(1-3)	0	0	0	(1-3)
和歌山	94	0	0	0	0	89	(1-3)	0	0	(1-3)	0	0	0	(1-3)
鳥取	78	(1-3)	0	0	0	73	0	0	0	(1-3)	0	0	0	(1-3)
島根	73	0	0	0	0	68	(4-6)	0	0	0	0	0	0	(1-3)
岡山	132	(1-3)	(1-3)	0	(1-3)	122	(1-3)	0	0	(1-3)	0	0	0	(1-3)
広島	281	(4-6)	0	0	0	256	12	0	0	(1-3)	0	(1-3)	0	(7-9)
山口	113	0	0	0	0	103	(7-9)	(1-3)	0	(1-3)	0	0	0	(1-3)
徳島	60	0	0	0	0	53	(1-3)	0	0	(4-6)	0	0	0	0
香川	58	(1-3)	0	0	0	48	(4-6)	0	0	(1-3)	0	0	0	0
愛媛	99	0	0	0	(1-3)	95	(1-3)	0	0	(1-3)	0	0	0	(1-3)
高知	68	(1-3)	0	0	0	64	0	0	0	(1-3)	0	0	0	(1-3)
福岡	304	0	0	0	(1-3)	286	11	0	0	(1-3)	0	0	0	(4-6)
佐賀	44	(1-3)	0	0	0	43	0	0	0	0	0	0	0	0
長崎	124	(1-3)	0	0	0	118	0	0	0	(1-3)	0	0	0	(1-3)
熊本	162	(1-3)	0	0	0	156	(1-3)	0	(1-3)	0	0	0	0	(1-3)
大分	76	0	0	0	0	69	(1-3)	(1-3)	0	(1-3)	0	(1-3)	0	(1-3)
宮崎	58	(1-3)	0	0	(1-3)	51	(1-3)	0	0	(1-3)	0	0	0	(1-3)
鹿児島	93	0	0	0	(1-3)	85	(4-6)	0	0	(1-3)	0	0	0	(1-3)
沖縄	153	(1-3)	0	0	0	141	(1-3)	(1-3)	0	(1-3)	0	0	0	(4-6)

2017年 全施設

付表7-9 子宮頸癌登録数：都道府県

	総数	0期	I期	IA期	IB期	II期	IIA期	IIB期	III期	IIIA期	IIIB期	IV期	IIVA期	IIVB期	不明	その他
全体	28,610	18,973	3,729	946	2,751	1,465	492	969	1,758	94	1,662	1,383	260	1,122	1,288	14
北海道	1,437	992	135	37	97	77	24	53	58	(4-6)	53	65	12	53	110	0
青森	352	262	22	(7-9)	13	22	(7-9)	14	20	0	20	13	(1-3)	10	13	0
岩手	212	142	27	10	17	17	(4-6)	12	16	(1-3)	14	(4-6)	0	(4-6)	(4-6)	0
宮城	320	197	47	12	35	21	(7-9)	13	31	0	31	13	(1-3)	12	11	0
秋田	210	145	21	(7-9)	12	10	(1-3)	(7-9)	14	0	14	11	(1-3)	(7-9)	(7-9)	0
山形	305	225	39	11	28	(7-9)	(4-6)	(4-6)	11	0	11	11	(1-3)	(7-9)	10	(1-3)
福島	336	196	59	23	36	15	(7-9)	(7-9)	15	(1-3)	13	25	(4-6)	19	22	(4-6)
茨城	534	339	79	22	57	32	10	22	48	(4-6)	44	17	(1-3)	14	19	0
栃木	545	351	86	25	60	29	18	11	28	(1-3)	25	24	(4-6)	20	27	0
群馬	491	326	58	22	36	28	(7-9)	21	32	(1-3)	30	29	(1-3)	26	18	0
埼玉	930	611	105	21	82	47	15	31	65	(1-3)	64	67	13	54	33	(1-3)
千葉	1,039	646	144	41	102	74	20	54	66	(1-3)	63	63	(7-9)	54	45	(1-3)
東京	3,309	2,072	535	129	404	161	61	100	223	14	209	146	21	124	171	(1-3)
神奈川	1,717	1,159	208	62	145	107	40	67	99	(1-3)	96	86	17	69	57	(1-3)
新潟	432	264	47	(4-6)	39	20	(4-6)	15	26	(1-3)	25	25	(7-9)	18	50	0
富山	200	139	25	(7-9)	18	(4-6)	(1-3)	(4-6)	12	0	12	10	(1-3)	(7-9)	(7-9)	0
石川	178	107	24	(7-9)	16	15	(4-6)	10	14	(1-3)	13	12	(1-3)	11	(4-6)	0
福井	223	167	19	(1-3)	16	12	(1-3)	(7-9)	11	0	11	13	(1-3)	12	(1-3)	0
山梨	181	130	11	(1-3)	10	(7-9)	(1-3)	(7-9)	(7-9)	(1-3)	(7-9)	(7-9)	0	(7-9)	14	0
長野	469	309	46	10	36	35	15	20	34	(4-6)	28	26	(4-6)	21	19	0
岐阜	452	295	76	21	55	21	(1-3)	17	25	(4-6)	20	26	10	16	(7-9)	0
静岡	829	559	117	24	93	41	(7-9)	31	36	0	36	52	(7-9)	44	24	0
愛知	1,189	556	266	48	218	102	33	69	115	(7-9)	106	84	16	68	65	(1-3)
三重	381	266	47	(7-9)	40	17	(7-9)	(7-9)	15	0	15	24	(1-3)	21	12	0
滋賀	394	288	55	15	40	25	12	13	(7-9)	(1-3)	(4-6)	12	(1-3)	(7-9)	(4-6)	0
京都	716	482	72	18	54	33	(7-9)	26	21	(1-3)	20	43	11	32	65	0
大阪	2,540	1,716	359	97	255	126	41	85	157	10	146	86	10	76	94	(1-3)
兵庫	1,386	1,032	151	36	115	42	16	26	70	(1-3)	67	58	(7-9)	49	33	0
奈良	292	194	41	(7-9)	29	26	(7-9)	17	19	(1-3)	17	10	(1-3)	(7-9)	(1-3)	0
和歌山	241	183	21	(4-6)	14	10	(4-6)	(4-6)	(7-9)	(1-3)	(7-9)	(7-9)	(1-3)	(7-9)	10	0
鳥取	171	116	13	(1-3)	(7-9)	11	(1-3)	10	(7-9)	0	(7-9)	(7-9)	(1-3)	(7-9)	14	0
島根	162	111	19	(1-3)	18	(7-9)	(1-3)	(4-6)	(7-9)	0	(7-9)	(7-9)	(1-3)	(4-6)	(7-9)	0
岡山	529	353	64	15	49	22	(7-9)	14	24	(1-3)	22	24	(1-3)	23	42	0
広島	727	518	79	25	54	35	10	25	39	0	39	30	10	20	26	0
山口	249	145	39	13	26	13	(4-6)	(7-9)	21	(1-3)	18	17	(4-6)	13	14	0
徳島	204	140	23	(7-9)	13	(7-9)	(1-3)	(7-9)	19	(1-3)	18	10	(1-3)	(7-9)	(1-3)	0
香川	208	140	20	(4-6)	16	(7-9)	(1-3)	(4-6)	14	(1-3)	13	12	(1-3)	(7-9)	14	0
愛媛	496	372	48	10	38	16	(4-6)	10	30	(1-3)	29	20	(4-6)	14	10	0
高知	237	179	24	(7-9)	15	(1-3)	0	(1-3)	17	0	17	11	(1-3)	10	(4-6)	0
福岡	1,238	780	190	37	152	56	19	37	95	(1-3)	94	48	(7-9)	39	68	(1-3)
佐賀	218	159	24	(4-6)	18	(7-9)	(1-3)	(4-6)	13	(1-3)	11	10	(4-6)	(4-6)	(4-6)	0
長崎	288	194	34	10	24	13	(4-6)	(7-9)	17	0	17	14	(1-3)	11	16	0
熊本	582	443	44	13	30	22	(4-6)	18	35	0	35	23	(7-9)	15	15	0
大分	296	227	28	11	17	(7-9)	(1-3)	(4-6)	15	0	15	16	(4-6)	12	(1-3)	0
宮崎	395	269	37	(7-9)	28	21	10	11	29	(1-3)	28	13	(7-9)	(4-6)	26	0
鹿児島	343	179	58	15	42	19	(4-6)	14	29	(1-3)	27	18	(1-3)	15	40	0
沖縄	427	298	43	12	30	(7-9)	(1-3)	(4-6)	37	0	37	28	(7-9)	21	13	0

※1 亜分類が不明の場合があるため、必ずしも合計と一致しない。

※2 子宮頸部の集計には、CIN,IIIの上皮内腫瘍を含む。

	総数	0期	I期	IA期	IB期	II期	IIA期	IIB期	III期	IIIA期	IIIB期	IV期	IVA期	IVB期	術前治療	不明	その他
全体	22,620	17,413	3,393	1,370	2,019	470	239	231	710	(4-6)	704	97	12	85	410	105	22
北海道	1,127	893	132	62	70	19	(7-9)	10	27	0	27	(4-6)	(1-3)	(1-3)	39	12	(1-3)
青森	306	256	25	13	12	(1-3)	(1-3)	(1-3)	(1-3)	0	(1-3)	(1-3)	0	(1-3)	17	0	(1-3)
岩手	181	135	27	13	14	(1-3)	(1-3)	(1-3)	(4-6)	0	(4-6)	0	0	0	10	(1-3)	0
宮城	251	191	33	10	23	(7-9)	(4-6)	(4-6)	15	0	15	0	0	0	(1-3)	(1-3)	0
秋田	175	146	23	(7-9)	14	(1-3)	(1-3)	(1-3)	(1-3)	0	(1-3)	(1-3)	0	(1-3)	0	0	0
山形	226	172	37	18	19	(4-6)	(1-3)	(1-3)	(7-9)	0	(7-9)	0	0	0	(1-3)	(1-3)	0
福島	277	197	47	25	22	(7-9)	(4-6)	(1-3)	14	0	14	0	0	0	(4-6)	(7-9)	0
茨城	431	319	79	29	50	10	(7-9)	(1-3)	10	0	10	(1-3)	0	(1-3)	(7-9)	(4-6)	0
栃木	447	330	78	38	40	(7-9)	(4-6)	(4-6)	21	0	21	(1-3)	(1-3)	(1-3)	(4-6)	(1-3)	0
群馬	358	285	56	30	26	(4-6)	(1-3)	(1-3)	(4-6)	0	(4-6)	(1-3)	0	(1-3)	(4-6)	(1-3)	0
埼玉	701	561	89	34	55	18	10	(7-9)	19	(1-3)	18	(1-3)	(1-3)	(1-3)	(7-9)	(1-3)	0
千葉	788	596	126	63	63	18	(7-9)	(7-9)	31	(1-3)	30	(1-3)	(1-3)	(1-3)	11	(1-3)	(1-3)
東京	2,550	1,843	484	187	297	66	32	34	107	(1-3)	106	10	(1-3)	(7-9)	26	13	(1-3)
神奈川	1,410	1,109	212	86	126	33	15	18	42	0	42	(7-9)	0	(7-9)	(4-6)	(1-3)	0
新潟	345	278	44	16	28	(4-6)	(1-3)	(1-3)	(4-6)	0	(4-6)	(1-3)	0	(1-3)	12	0	0
富山	176	136	28	12	16	(1-3)	(1-3)	0	(4-6)	0	(4-6)	0	0	0	(4-6)	0	0
石川	147	98	22	(7-9)	13	(4-6)	(1-3)	(1-3)	(4-6)	0	(4-6)	(1-3)	0	(1-3)	10	(1-3)	0
福井	181	142	19	(4-6)	15	(1-3)	(1-3)	0	(4-6)	0	(4-6)	0	0	0	11	(1-3)	0
山梨	150	126	12	(4-6)	(4-6)	(1-3)	(1-3)	0	(4-6)	0	(4-6)	0	0	0	(1-3)	(1-3)	0
長野	355	290	45	21	24	(4-6)	(1-3)	(1-3)	(7-9)	(1-3)	(4-6)	(1-3)	(1-3)	0	(4-6)	(1-3)	0
岐阜	365	269	68	20	48	(7-9)	(4-6)	(4-6)	(7-9)	0	(7-9)	0	0	0	12	0	0
静岡	676	531	91	33	58	(7-9)	(1-3)	(4-6)	21	0	21	(1-3)	(1-3)	(1-3)	22	(1-3)	0
愛知	902	546	230	77	153	30	11	19	59	(1-3)	58	11	0	11	26	0	0
三重	330	267	38	(7-9)	29	11	(4-6)	(4-6)	(7-9)	0	(7-9)	(1-3)	0	(1-3)	(1-3)	(1-3)	0
滋賀	353	274	50	17	33	(7-9)	(1-3)	(4-6)	12	0	12	(1-3)	(1-3)	(1-3)	(4-6)	(1-3)	0
京都	592	492	67	32	35	10	(1-3)	(7-9)	13	0	13	(1-3)	0	(1-3)	(7-9)	(1-3)	0
大阪	2,167	1,657	319	133	183	44	25	19	79	0	79	(7-9)	(1-3)	(4-6)	42	19	0
兵庫	1,210	994	138	47	91	12	(1-3)	(7-9)	22	0	22	(4-6)	0	(4-6)	35	(4-6)	0
奈良	246	182	39	15	24	13	(7-9)	(4-6)	(7-9)	0	(7-9)	(1-3)	0	(1-3)	(1-3)	0	0
和歌山	197	163	24	12	12	(4-6)	(1-3)	(1-3)	(1-3)	0	(1-3)	0	0	0	(4-6)	0	0
鳥取	139	122	(7-9)	(4-6)	(4-6)	(1-3)	(1-3)	(1-3)	(1-3)	0	(1-3)	0	0	0	(4-6)	0	0
島根	145	114	16	(4-6)	12	10	(1-3)	(7-9)	(4-6)	0	(4-6)	0	0	0	0	0	0
岡山	444	358	55	22	33	11	(4-6)	(4-6)	(4-6)	0	(4-6)	(4-6)	0	(4-6)	(7-9)	(1-3)	0
広島	607	495	80	33	47	(7-9)	(1-3)	(4-6)	15	0	15	(1-3)	0	(1-3)	(4-6)	(1-3)	0
山口	202	146	35	18	17	(4-6)	(4-6)	(1-3)	(4-6)	0	(4-6)	0	0	0	10	0	0
徳島	147	120	19	(7-9)	12	(1-3)	(1-3)	0	(1-3)	0	(1-3)	0	0	0	(4-6)	0	0
香川	147	123	15	(4-6)	(7-9)	(1-3)	(1-3)	(1-3)	(4-6)	(1-3)	(1-3)	0	0	0	(1-3)	0	0
愛媛	269	212	38	13	25	(1-3)	(1-3)	(1-3)	(7-9)	0	(7-9)	(1-3)	0	(1-3)	(7-9)	0	0
高知	187	153	26	12	14	(1-3)	(1-3)	(1-3)	(1-3)	0	(1-3)	(1-3)	0	(1-3)	(1-3)	(1-3)	0
福岡	915	673	164	60	104	20	15	(4-6)	42	0	42	11	0	11	(1-3)	(1-3)	0
佐賀	182	149	28	11	17	(1-3)	(1-3)	0	0	0	0	0	0	0	(1-3)	(1-3)	0
長崎	203	162	27	10	17	(4-6)	(1-3)	(4-6)	(7-9)	0	(7-9)	(1-3)	0	(1-3)	(1-3)	0	0
熊本	423	349	50	24	26	(4-6)	(1-3)	(1-3)	(7-9)	0	(7-9)	(1-3)	(1-3)	(1-3)	(4-6)	(4-6)	0
大分	233	187	24	13	11	(7-9)	(1-3)	(4-6)	10	0	10	(1-3)	0	(1-3)	(1-3)	(1-3)	0
宮崎	214	167	37	14	23	(1-3)	(1-3)	0	(7-9)	0	(7-9)	0	0	0	0	0	0
鹿児島	237	149	50	22	28	(1-3)	0	(1-3)	12	0	12	(1-3)	0	(1-3)	(1-3)	(1-3)	18
沖縄	306	256	39	18	21	(1-3)	(1-3)	(1-3)	(4-6)	0	(4-6)	(1-3)	(1-3)	0	(1-3)	(1-3)	0

※1 亜分類が不明の場合があるため、必ずしも合計と一致しない。

※2 子宮頸部の集計には、CIN,IIIの上皮内腫瘍を含む。

	総数	手	内	手+内	放	薬	放+薬	薬+他	手/内 +放	手/内 +薬	手/内 +他	手/内 +放+薬	他	治療 なし
全体	18,973	16,064	242	21	(7-9)	(1-3)	0	(1-3)	20	(7-9)	180	13	837	1,575
北海道	992	806	(4-6)	0	0	0	0	0	0	(1-3)	(4-6)	0	98	77
青森	262	243	(1-3)	0	0	0	0	0	0	0	0	0	(4-6)	12
岩手	142	129	(1-3)	0	0	0	0	0	0	0	0	0	0	10
宮城	197	167	0	0	(1-3)	0	0	0	(1-3)	0	0	(1-3)	0	27
秋田	145	133	(4-6)	(1-3)	0	0	0	0	0	0	0	0	0	(7-9)
山形	225	170	0	0	0	0	0	0	0	0	(1-3)	0	(1-3)	51
福島	196	180	0	0	0	0	0	0	0	0	0	0	(1-3)	15
茨城	339	305	0	0	0	0	0	0	0	(1-3)	0	0	(4-6)	29
栃木	351	315	0	0	0	0	0	0	0	0	(1-3)	0	0	34
群馬	326	273	(4-6)	0	(1-3)	0	0	0	(1-3)	0	0	0	(4-6)	42
埼玉	611	537	(1-3)	0	0	0	0	0	(1-3)	(1-3)	0	0	(1-3)	67
千葉	646	565	(1-3)	0	(1-3)	0	0	0	(1-3)	0	0	0	(1-3)	74
東京	2,072	1,711	27	(1-3)	0	0	0	0	(1-3)	0	18	(1-3)	111	201
神奈川	1,159	1,049	11	(1-3)	0	0	0	0	(1-3)	(1-3)	(1-3)	0	14	80
新潟	264	232	(1-3)	0	0	0	0	0	(1-3)	0	0	0	0	27
富山	139	131	0	0	0	0	0	0	(1-3)	(1-3)	0	0	0	(4-6)
石川	107	88	(4-6)	0	0	0	0	(1-3)	0	0	(1-3)	0	(4-6)	(4-6)
福井	167	133	0	0	0	0	0	0	0	0	(1-3)	0	10	23
山梨	130	119	(1-3)	0	0	0	0	0	0	(1-3)	0	0	0	(7-9)
長野	309	270	(1-3)	0	0	0	0	0	(1-3)	0	0	0	(1-3)	36
岐阜	295	265	0	0	0	0	0	0	(1-3)	0	(1-3)	(1-3)	(1-3)	24
静岡	559	498	(4-6)	0	0	0	0	0	0	0	(1-3)	0	10	45
愛知	556	502	(1-3)	(1-3)	(1-3)	0	0	0	(1-3)	0	0	(1-3)	(4-6)	42
三重	266	217	0	0	0	0	0	0	0	0	39	(1-3)	0	(7-9)
滋賀	288	269	0	0	0	0	0	0	0	(1-3)	0	0	0	17
京都	482	438	(1-3)	0	0	0	0	0	(1-3)	0	0	(1-3)	(1-3)	38
大阪	1,716	1,554	46	(4-6)	(1-3)	0	0	0	(1-3)	0	(4-6)	(4-6)	(4-6)	94
兵庫	1,032	970	(4-6)	(1-3)	0	0	0	0	0	0	(1-3)	0	0	56
奈良	194	163	15	(1-3)	0	0	0	0	(1-3)	0	0	0	0	12
和歌山	183	160	(1-3)	0	0	0	0	0	0	0	0	(1-3)	(7-9)	11
鳥取	116	107	0	0	0	0	0	0	0	0	0	0	0	(7-9)
島根	111	100	(1-3)	(4-6)	0	0	0	0	0	0	0	0	0	(4-6)
岡山	353	321	(1-3)	0	0	0	0	0	0	0	0	0	(1-3)	30
広島	518	434	36	(1-3)	0	0	0	0	(1-3)	0	(1-3)	(1-3)	12	30
山口	145	121	0	0	0	0	0	0	0	0	15	0	(1-3)	(4-6)
徳島	140	55	(1-3)	(1-3)	0	0	0	0	0	0	57	0	20	(4-6)
香川	140	114	0	0	0	0	0	0	0	0	0	0	20	(4-6)
愛媛	372	177	0	0	0	0	0	0	0	0	27	0	153	15
高知	179	130	21	0	0	0	0	0	0	0	(1-3)	0	20	(7-9)
福岡	780	620	(1-3)	0	0	(1-3)	0	0	0	0	0	0	93	63
佐賀	159	143	0	0	0	0	0	0	(1-3)	0	0	0	0	15
長崎	194	132	17	0	0	0	0	0	0	0	0	0	(1-3)	43
熊本	443	322	(1-3)	0	0	0	0	0	0	0	0	0	58	60
大分	227	188	0	0	(1-3)	0	0	0	(1-3)	0	0	0	19	18
宮崎	269	134	(7-9)	0	0	0	0	0	0	0	(1-3)	0	97	28
鹿児島	179	137	0	0	0	0	0	0	0	0	0	0	28	14
沖縄	298	237	(1-3)	0	0	(1-3)	0	0	0	0	0	0	18	41

※1 子宮頸部の集計には、CIN,IIIの上皮内腫瘍を含む。

	総数	手	内	手+内	放	薬	放+薬	薬+他	手/内 +放	手/内 +薬	手/内 +他	手/内 +放+薬	他	治療 なし
全体	3,729	2,071	(4-6)	(4-6)	192	14	148	0	190	533	(4-6)	457	(7-9)	102
北海道	135	77	0	0	(4-6)	0	(4-6)	0	(4-6)	35	0	(7-9)	0	(1-3)
青森	22	15	0	0	(1-3)	0	0	0	0	(1-3)	0	(1-3)	0	(1-3)
岩手	27	15	0	0	0	(1-3)	(1-3)	0	(1-3)	(1-3)	0	(4-6)	0	0
宮城	47	22	0	0	(1-3)	0	(1-3)	0	(4-6)	(1-3)	0	12	0	(1-3)
秋田	21	16	0	0	0	0	0	0	0	(1-3)	0	(1-3)	0	0
山形	39	21	0	0	(1-3)	(1-3)	(1-3)	0	(1-3)	(7-9)	0	(1-3)	0	(1-3)
福島	59	31	0	0	(1-3)	0	(1-3)	0	(4-6)	(4-6)	0	10	0	0
茨城	79	43	0	0	0	0	(4-6)	0	11	11	0	(7-9)	0	0
栃木	86	41	0	0	10	(1-3)	(1-3)	0	(1-3)	(7-9)	0	17	(1-3)	(1-3)
群馬	58	42	0	0	(4-6)	(1-3)	(1-3)	0	(1-3)	(1-3)	0	(1-3)	0	(1-3)
埼玉	105	55	0	0	(7-9)	(1-3)	(4-6)	0	(1-3)	17	0	12	0	(4-6)
千葉	144	83	0	0	(7-9)	0	14	0	(4-6)	12	0	18	0	(4-6)
東京	535	312	(1-3)	0	29	(1-3)	13	0	14	98	(1-3)	52	0	13
神奈川	208	131	0	0	10	0	(1-3)	0	13	26	0	19	0	(4-6)
新潟	47	19	0	0	(1-3)	0	(1-3)	0	(1-3)	12	0	(7-9)	0	(1-3)
富山	25	17	0	0	0	0	(1-3)	0	0	(1-3)	0	(4-6)	0	0
石川	24	17	0	0	0	0	0	0	0	(1-3)	(1-3)	(1-3)	0	(1-3)
福井	19	10	0	0	(1-3)	0	(1-3)	0	(1-3)	(1-3)	0	(1-3)	0	(1-3)
山梨	11	(7-9)	0	0	(1-3)	0	(1-3)	0	0	(1-3)	0	0	0	0
長野	46	22	0	0	(1-3)	0	(4-6)	0	(4-6)	(7-9)	0	(1-3)	0	(1-3)
岐阜	76	36	0	0	(4-6)	(1-3)	(1-3)	0	(4-6)	(4-6)	0	20	0	(1-3)
静岡	117	53	0	0	(7-9)	0	(4-6)	0	15	17	0	16	0	(1-3)
愛知	266	137	0	0	11	(1-3)	10	0	19	24	(1-3)	51	0	12
三重	47	20	0	0	(4-6)	0	(1-3)	0	(1-3)	11	0	(7-9)	0	0
滋賀	55	29	0	0	(1-3)	0	(1-3)	0	0	16	0	(7-9)	0	(1-3)
京都	72	44	0	0	(1-3)	0	(1-3)	0	(1-3)	(7-9)	0	(7-9)	(1-3)	(1-3)
大阪	359	218	(1-3)	(4-6)	13	(1-3)	15	0	12	43	0	43	0	(7-9)
兵庫	151	94	(1-3)	0	(4-6)	0	(1-3)	0	12	18	0	14	0	(4-6)
奈良	41	19	(1-3)	0	(4-6)	0	0	0	(4-6)	10	0	(1-3)	0	0
和歌山	21	13	0	0	(1-3)	0	(1-3)	0	0	(1-3)	0	(4-6)	0	(1-3)
鳥取	13	(4-6)	0	0	(1-3)	0	0	0	0	(1-3)	0	(1-3)	0	(1-3)
島根	19	(7-9)	0	0	0	0	0	0	(1-3)	(1-3)	0	(4-6)	0	(1-3)
岡山	64	35	0	0	(1-3)	(1-3)	(1-3)	0	(4-6)	14	0	(4-6)	0	0
広島	79	41	0	(1-3)	(4-6)	0	(1-3)	0	(1-3)	17	0	(7-9)	0	0
山口	39	20	0	0	(1-3)	0	(1-3)	0	(1-3)	(7-9)	0	(4-6)	0	(1-3)
徳島	23	12	0	0	(1-3)	0	(1-3)	0	(1-3)	(1-3)	(1-3)	(1-3)	0	(1-3)
香川	20	(7-9)	0	0	(1-3)	(1-3)	(1-3)	0	0	(4-6)	0	(1-3)	0	0
愛媛	48	21	0	0	(4-6)	(1-3)	(1-3)	0	(1-3)	13	0	(4-6)	0	(1-3)
高知	24	17	0	0	0	0	(1-3)	0	0	(1-3)	(1-3)	(1-3)	0	0
福岡	190	104	(1-3)	0	(4-6)	0	15	0	11	27	0	21	0	(4-6)
佐賀	24	16	0	0	0	0	(1-3)	0	(4-6)	0	0	(1-3)	0	0
長崎	34	17	0	0	(4-6)	0	0	0	(1-3)	(4-6)	0	(4-6)	0	(1-3)
熊本	44	26	0	0	(1-3)	0	0	0	(1-3)	(1-3)	0	10	0	(1-3)
大分	28	13	0	0	(1-3)	0	0	0	(1-3)	(1-3)	0	(4-6)	(1-3)	0
宮崎	37	20	0	0	(4-6)	0	(1-3)	0	0	(1-3)	0	(4-6)	(1-3)	(1-3)
鹿児島	58	25	0	0	(4-6)	0	(1-3)	0	(4-6)	10	0	(4-6)	0	(4-6)
沖縄	43	23	0	0	(1-3)	0	(1-3)	0	(4-6)	(4-6)	0	0	(1-3)	(4-6)

※1 子宮頸部の集計には、CIN,IIIの上皮内腫瘍を含む。

	総数	手	内	手+内	放	薬	放+薬	薬+他	手/内 +放	手/内 +薬	手/内 +他	手/内 +放+薬	他	治療 なし
全体	1,465	100	0	0	222	25	516	0	61	255	(1-3)	232	(4-6)	47
北海道	77	(7-9)	0	0	15	(4-6)	15	0	(1-3)	22	0	(7-9)	(1-3)	0
青森	22	(1-3)	0	0	(4-6)	0	(4-6)	0	0	(1-3)	0	(7-9)	0	(1-3)
岩手	17	0	0	0	(1-3)	0	(1-3)	0	0	(1-3)	0	11	0	(1-3)
宮城	21	(1-3)	0	0	(1-3)	0	(7-9)	0	(1-3)	(1-3)	0	(4-6)	0	0
秋田	10	0	0	0	(1-3)	0	(4-6)	0	0	0	0	(1-3)	0	0
山形	(7-9)	0	0	0	0	0	(4-6)	0	(1-3)	0	0	(1-3)	0	(1-3)
福島	15	0	0	0	(4-6)	0	(1-3)	0	(1-3)	(4-6)	0	(1-3)	0	0
茨城	32	(1-3)	0	0	(4-6)	0	15	0	(7-9)	(1-3)	0	(1-3)	0	0
栃木	29	(4-6)	0	0	(1-3)	(1-3)	12	0	(1-3)	(1-3)	0	(4-6)	0	(1-3)
群馬	28	(1-3)	0	0	(4-6)	0	16	0	(1-3)	0	0	(1-3)	0	(1-3)
埼玉	47	(4-6)	0	0	(7-9)	(1-3)	25	0	(1-3)	(1-3)	0	(4-6)	0	0
千葉	74	(4-6)	0	0	10	(4-6)	29	0	0	10	0	13	0	(4-6)
東京	161	22	0	0	19	(4-6)	50	0	(7-9)	25	0	27	0	(4-6)
神奈川	107	15	0	0	10	0	47	0	(1-3)	13	0	17	(1-3)	(1-3)
新潟	20	(1-3)	0	0	(4-6)	(1-3)	(7-9)	0	0	(1-3)	0	(1-3)	0	(1-3)
富山	(4-6)	0	0	0	0	0	0	0	(1-3)	(1-3)	0	(1-3)	0	0
石川	15	(1-3)	0	0	(1-3)	0	(1-3)	0	0	(4-6)	0	(4-6)	(1-3)	0
福井	12	0	0	0	0	0	(1-3)	0	(4-6)	(1-3)	0	(1-3)	0	0
山梨	(7-9)	0	0	0	(1-3)	0	(4-6)	0	0	(1-3)	0	0	0	0
長野	35	(1-3)	0	0	(1-3)	0	22	0	(1-3)	(1-3)	0	(1-3)	(1-3)	0
岐阜	21	(1-3)	0	0	(1-3)	(1-3)	(4-6)	0	(1-3)	(1-3)	0	(4-6)	0	(1-3)
静岡	41	(1-3)	0	0	(4-6)	0	16	0	(1-3)	11	0	(4-6)	0	(1-3)
愛知	102	(1-3)	0	0	17	0	42	0	(4-6)	15	0	16	0	(4-6)
三重	17	(1-3)	0	0	(4-6)	(1-3)	(1-3)	0	0	(1-3)	0	(4-6)	0	0
滋賀	25	(1-3)	0	0	(1-3)	0	(4-6)	0	(1-3)	13	0	(1-3)	0	0
京都	33	(1-3)	0	0	(7-9)	(1-3)	11	0	(1-3)	(4-6)	0	(1-3)	0	(1-3)
大阪	126	(4-6)	0	0	19	(1-3)	32	0	(1-3)	35	(1-3)	23	(1-3)	(4-6)
兵庫	42	(1-3)	0	0	(4-6)	0	16	0	(1-3)	(7-9)	0	(4-6)	0	(1-3)
奈良	26	(1-3)	0	0	(4-6)	0	(4-6)	0	0	12	0	(1-3)	0	(1-3)
和歌山	10	0	0	0	(1-3)	0	(1-3)	0	0	(1-3)	0	(1-3)	0	0
鳥取	11	0	0	0	(1-3)	0	(4-6)	0	0	(1-3)	0	(1-3)	0	0
島根	(7-9)	0	0	0	(1-3)	0	0	0	0	(1-3)	0	(4-6)	(1-3)	0
岡山	22	(1-3)	0	0	(1-3)	0	(7-9)	0	0	(1-3)	0	(1-3)	0	(1-3)
広島	35	(1-3)	0	0	(4-6)	0	13	0	0	(7-9)	0	(4-6)	0	(1-3)
山口	13	(1-3)	0	0	(1-3)	0	(1-3)	0	(1-3)	(4-6)	0	(1-3)	0	0
徳島	(7-9)	(1-3)	0	0	(1-3)	0	(4-6)	0	0	(1-3)	0	(1-3)	0	0
香川	(7-9)	(1-3)	0	0	0	0	(4-6)	0	0	(1-3)	0	(1-3)	0	0
愛媛	16	0	0	0	(4-6)	0	(4-6)	0	0	(1-3)	0	(1-3)	0	(1-3)
高知	(1-3)	0	0	0	0	0	(1-3)	0	0	(1-3)	0	0	0	0
福岡	56	(4-6)	0	0	(7-9)	(1-3)	25	0	(4-6)	(7-9)	0	(4-6)	0	(1-3)
佐賀	(7-9)	0	0	0	(1-3)	0	(4-6)	0	0	0	0	(1-3)	0	(1-3)
長崎	13	(1-3)	0	0	(4-6)	0	(4-6)	0	0	(1-3)	0	(1-3)	0	0
熊本	22	(1-3)	0	0	(4-6)	(1-3)	(4-6)	0	0	(4-6)	0	(4-6)	0	0
大分	(7-9)	0	0	0	0	0	0	0	0	(4-6)	0	(1-3)	0	(1-3)
宮崎	21	(1-3)	0	0	(7-9)	(1-3)	(7-9)	0	0	(1-3)	0	(1-3)	0	0
鹿児島	19	0	0	0	(4-6)	(1-3)	(7-9)	0	0	(1-3)	0	(1-3)	0	(1-3)
沖縄	(7-9)	0	0	0	(1-3)	0	(4-6)	0	0	0	0	0	0	0

※1 子宮頸部の集計には、CIN,IIIの上皮内腫瘍を含む。

	総数	手	内	手+内	放	薬	放+薬	薬+他	手/内 +放	手/内 +薬	手/内 +他	手/内 +放+薬	他	治療 なし
全体	1,758	24	0	0	298	33	994	(1-3)	11	141	0	173	(7-9)	75
北海道	58	(1-3)	0	0	13	(1-3)	27	0	(1-3)	10	0	(1-3)	0	(1-3)
青森	20	0	0	0	(1-3)	0	10	0	0	0	0	(7-9)	0	(1-3)
岩手	16	0	0	0	(4-6)	0	(4-6)	0	0	0	0	(4-6)	0	0
宮城	31	0	0	0	(4-6)	0	15	0	(1-3)	(1-3)	0	(4-6)	0	(1-3)
秋田	14	0	0	0	(4-6)	0	(7-9)	0	0	0	0	0	0	0
山形	11	0	0	0	(1-3)	0	(4-6)	0	0	(1-3)	0	(1-3)	0	(1-3)
福島	15	(1-3)	0	0	0	0	(7-9)	0	0	0	0	(4-6)	0	0
茨城	48	(1-3)	0	0	17	0	26	0	0	(1-3)	0	(1-3)	0	(1-3)
栃木	28	0	0	0	(4-6)	0	17	0	(1-3)	(1-3)	0	(1-3)	(1-3)	0
群馬	32	0	0	0	(7-9)	(1-3)	24	0	0	0	0	0	0	0
埼玉	65	0	0	0	13	(1-3)	40	0	0	(1-3)	0	(4-6)	(1-3)	(1-3)
千葉	66	(1-3)	0	0	13	(1-3)	38	0	0	0	0	(4-6)	0	(4-6)
東京	223	(4-6)	0	0	27	(4-6)	141	0	(1-3)	20	0	14	(1-3)	10
神奈川	99	(1-3)	0	0	20	(1-3)	58	0	(1-3)	(4-6)	0	(7-9)	0	(4-6)
新潟	26	0	0	0	(4-6)	0	12	0	0	(1-3)	0	(4-6)	0	(1-3)
富山	12	0	0	0	(1-3)	0	(4-6)	0	0	(1-3)	0	(1-3)	0	0
石川	14	(1-3)	0	0	(1-3)	(1-3)	(4-6)	0	0	(1-3)	0	(1-3)	0	0
福井	11	0	0	0	0	(1-3)	(1-3)	0	0	0	0	(4-6)	0	(1-3)
山梨	(7-9)	0	0	0	0	(1-3)	(4-6)	0	0	(1-3)	0	0	0	(1-3)
長野	34	0	0	0	10	(1-3)	19	0	0	0	0	(1-3)	0	(1-3)
岐阜	25	0	0	0	(1-3)	0	15	0	0	(1-3)	0	(4-6)	0	(1-3)
静岡	36	(1-3)	0	0	(4-6)	(1-3)	21	0	0	(1-3)	0	(1-3)	0	(1-3)
愛知	115	0	0	0	21	(1-3)	50	0	(1-3)	(7-9)	0	26	0	(7-9)
三重	15	0	0	0	(4-6)	0	(7-9)	0	0	(1-3)	0	(1-3)	0	0
滋賀	(7-9)	0	0	0	(1-3)	(1-3)	(1-3)	0	0	0	0	(1-3)	0	(1-3)
京都	21	0	0	0	(1-3)	0	12	0	0	(1-3)	0	(1-3)	(1-3)	(1-3)
大阪	157	(4-6)	0	0	16	(1-3)	91	(1-3)	(1-3)	21	0	15	(1-3)	(4-6)
兵庫	70	(1-3)	0	0	(7-9)	0	31	0	0	20	0	(4-6)	0	(1-3)
奈良	19	0	0	0	(4-6)	0	11	0	0	(1-3)	0	0	0	(1-3)
和歌山	(7-9)	0	0	0	(1-3)	(1-3)	(4-6)	0	0	0	0	(1-3)	0	0
鳥取	(7-9)	0	0	0	(1-3)	0	(4-6)	0	0	(1-3)	0	(1-3)	0	0
島根	(7-9)	0	0	0	(1-3)	0	(1-3)	0	0	0	0	(1-3)	0	(1-3)
岡山	24	(1-3)	0	0	(4-6)	0	15	0	0	0	0	(4-6)	0	0
広島	39	0	0	0	(7-9)	(1-3)	23	0	0	(1-3)	0	(4-6)	0	0
山口	21	0	0	0	(4-6)	(1-3)	(7-9)	0	0	(4-6)	0	(1-3)	0	(1-3)
徳島	19	0	0	0	(4-6)	(1-3)	12	0	0	(1-3)	0	0	0	0
香川	14	0	0	0	(1-3)	0	10	0	0	0	0	0	0	(1-3)
愛媛	30	0	0	0	(4-6)	0	17	0	0	(1-3)	0	(1-3)	0	(1-3)
高知	17	0	0	0	(1-3)	0	11	0	0	(1-3)	0	(1-3)	0	0
福岡	95	(1-3)	0	0	13	0	66	0	0	(4-6)	0	(7-9)	(1-3)	(1-3)
佐賀	13	0	0	0	(1-3)	0	11	0	0	(1-3)	0	0	0	0
長崎	17	0	0	0	(4-6)	0	(7-9)	0	0	(1-3)	0	(1-3)	(1-3)	0
熊本	35	0	0	0	(4-6)	0	26	0	0	0	0	(1-3)	0	(1-3)
大分	15	0	0	0	(4-6)	0	(4-6)	0	0	(1-3)	0	(1-3)	0	0
宮崎	29	(1-3)	0	0	(1-3)	(1-3)	19	0	0	0	0	(4-6)	0	(1-3)
鹿児島	29	(1-3)	0	0	(4-6)	(1-3)	16	0	0	(4-6)	0	0	0	(1-3)
沖縄	37	0	0	0	(1-3)	(1-3)	23	0	(1-3)	(4-6)	0	(1-3)	0	(4-6)

※1 子宮頸部の集計には、CIN,IIIの上皮内腫瘍を含む。

	総数	手	内	手+内	放	薬	放+薬	薬+他	手/内 +放	手/内 +薬	手/内 +他	手/内 +放+薬	他	治療 なし
全体	1,383	10	0	0	213	356	502	(1-3)	(1-3)	48	0	(7-9)	(1-3)	241
北海道	65	0	0	0	11	20	23	0	0	(1-3)	0	(1-3)	0	(7-9)
青森	13	0	0	0	(1-3)	(4-6)	(4-6)	(1-3)	(1-3)	(1-3)	0	0	0	(1-3)
岩手	(4-6)	0	0	0	(1-3)	0	(1-3)	0	0	0	0	0	0	(1-3)
宮城	13	0	0	0	0	(4-6)	(4-6)	0	0	0	0	0	0	(4-6)
秋田	11	0	0	0	(1-3)	(4-6)	0	0	0	(1-3)	0	0	0	(1-3)
山形	11	0	0	0	(1-3)	(1-3)	(4-6)	0	0	0	0	0	0	(1-3)
福島	25	0	0	0	(1-3)	(4-6)	13	0	0	0	0	0	0	(4-6)
茨城	17	0	0	0	(1-3)	(4-6)	(4-6)	0	0	(1-3)	0	0	0	(1-3)
栃木	24	(1-3)	0	0	(4-6)	(7-9)	(4-6)	0	0	(1-3)	0	0	0	(4-6)
群馬	29	0	0	0	(4-6)	(4-6)	(7-9)	0	0	0	0	(1-3)	0	10
埼玉	67	0	0	0	11	14	29	0	0	(1-3)	0	0	0	12
千葉	63	(1-3)	0	0	(4-6)	23	20	0	0	(1-3)	0	0	0	14
東京	146	(1-3)	0	0	17	51	49	0	0	(4-6)	0	0	0	23
神奈川	86	0	0	0	14	19	27	0	0	(1-3)	0	0	0	23
新潟	25	0	0	0	(4-6)	(4-6)	(7-9)	0	0	(1-3)	0	(1-3)	(1-3)	(1-3)
富山	10	0	0	0	(1-3)	(1-3)	(4-6)	0	0	(1-3)	0	0	0	(1-3)
石川	12	0	0	0	(1-3)	(4-6)	(4-6)	0	0	(1-3)	0	0	0	0
福井	13	0	0	0	(1-3)	(1-3)	(4-6)	0	0	(1-3)	0	0	0	(1-3)
山梨	(7-9)	0	0	0	(1-3)	(4-6)	(1-3)	0	0	0	0	0	0	(1-3)
長野	26	0	0	0	(4-6)	(1-3)	12	0	0	0	0	0	0	(7-9)
岐阜	26	0	0	0	(7-9)	(4-6)	(7-9)	0	0	0	0	0	0	(4-6)
静岡	52	0	0	0	(4-6)	18	17	0	0	(1-3)	0	(1-3)	0	11
愛知	84	0	0	0	13	16	35	0	(1-3)	(4-6)	0	(1-3)	0	13
三重	24	0	0	0	(4-6)	(4-6)	(4-6)	0	0	(1-3)	0	0	0	(4-6)
滋賀	12	0	0	0	(1-3)	(1-3)	(7-9)	0	0	0	0	0	0	(1-3)
京都	43	0	0	0	10	(7-9)	20	(1-3)	0	(1-3)	0	0	0	(4-6)
大阪	86	(1-3)	0	0	11	21	28	0	0	(1-3)	0	0	0	22
兵庫	58	0	0	0	(4-6)	20	19	0	0	(4-6)	0	(1-3)	0	(7-9)
奈良	10	0	0	0	0	(4-6)	(1-3)	0	0	(1-3)	0	0	0	0
和歌山	(7-9)	0	0	0	(1-3)	(1-3)	(4-6)	0	0	0	0	(1-3)	0	0
鳥取	(7-9)	0	0	0	(1-3)	(1-3)	(1-3)	0	0	0	0	0	0	(1-3)
島根	(7-9)	0	0	0	0	(1-3)	(1-3)	0	0	0	0	0	0	(1-3)
岡山	24	0	0	0	(1-3)	(4-6)	12	0	0	(1-3)	0	0	0	(4-6)
広島	30	0	0	0	(4-6)	(4-6)	13	0	0	0	0	0	0	(4-6)
山口	17	0	0	0	(1-3)	(7-9)	(1-3)	0	0	0	0	0	0	(4-6)
徳島	10	0	0	0	(1-3)	(1-3)	(4-6)	0	0	0	0	0	0	0
香川	12	0	0	0	(1-3)	(1-3)	(7-9)	0	0	0	0	0	0	0
愛媛	20	0	0	0	(4-6)	(4-6)	(7-9)	0	0	(1-3)	0	(1-3)	0	(1-3)
高知	11	0	0	0	0	(4-6)	(4-6)	0	0	0	0	0	0	(1-3)
福岡	48	(1-3)	0	0	(7-9)	13	16	0	0	(4-6)	0	0	0	(4-6)
佐賀	10	0	0	0	(7-9)	0	(1-3)	0	0	0	0	0	0	(1-3)
長崎	14	0	0	0	(4-6)	(4-6)	(4-6)	0	0	(1-3)	0	0	0	0
熊本	23	(1-3)	0	0	(1-3)	(1-3)	12	0	0	0	0	0	0	(4-6)
大分	16	(1-3)	0	0	(1-3)	(4-6)	(4-6)	0	0	0	0	0	0	(1-3)
宮崎	13	0	0	0	(1-3)	(1-3)	(4-6)	0	0	0	0	0	0	(1-3)
鹿児島	18	0	0	0	(1-3)	(1-3)	13	0	0	0	0	0	0	(1-3)
沖縄	28	(1-3)	0	0	(4-6)	(7-9)	(4-6)	0	0	0	0	0	0	(7-9)

※1 子宮頸部の集計には、CIN,IIIの上皮内腫瘍を含む。

2017年 全施設

付表7-10 子宮内膜癌登録数:都道府県

	総数	0期	I期	IA期	IB期	II期	III期	IIIA期	IIIB期	IIIC期	IV期	IIIVA期	IIIVB期	不明	その他
全体	13,562	45	9,609	7,174	2,317	565	1,244	327	98	807	1,038	58	977	1,042	19
北海道	676	(4-6)	475	366	105	21	63	11	(4-6)	46	54	(4-6)	48	58	0
青森	191	0	140	110	26	10	18	(4-6)	(1-3)	13	(7-9)	(1-3)	(7-9)	14	0
岩手	144	0	99	79	20	(7-9)	12	(1-3)	(1-3)	(7-9)	(7-9)	0	(7-9)	17	0
宮城	213	(1-3)	153	114	37	(7-9)	12	(1-3)	(1-3)	(7-9)	27	(1-3)	25	10	0
秋田	133	(1-3)	92	65	25	(4-6)	(7-9)	(4-6)	(1-3)	(4-6)	16	(1-3)	13	11	0
山形	110	(1-3)	82	67	14	(1-3)	12	(1-3)	0	(7-9)	(4-6)	0	(4-6)	(4-6)	(1-3)
福島	192	(1-3)	132	95	36	(7-9)	21	10	(1-3)	10	19	(1-3)	18	12	0
茨城	304	0	202	150	49	19	33	(4-6)	(1-3)	24	32	(1-3)	30	18	0
栃木	257	0	183	125	55	(7-9)	22	(7-9)	0	14	14	0	14	29	0
群馬	228	0	174	108	64	(1-3)	19	(1-3)	(1-3)	15	19	0	19	13	0
埼玉	485	(1-3)	340	265	68	16	39	(7-9)	(1-3)	29	38	(1-3)	36	50	(1-3)
千葉	569	(1-3)	407	286	120	29	55	15	(7-9)	33	39	(1-3)	36	37	(1-3)
東京	1,720	(1-3)	1,195	947	240	72	146	40	13	90	121	(4-6)	117	180	(1-3)
神奈川	945	(4-6)	718	509	200	33	75	23	(7-9)	44	58	0	58	55	(1-3)
新潟	258	0	195	154	41	11	14	(4-6)	0	(7-9)	19	(1-3)	17	19	0
富山	133	0	94	72	22	(1-3)	16	(1-3)	(4-6)	11	13	(1-3)	10	(7-9)	0
石川	106	0	82	62	19	(1-3)	12	(1-3)	(1-3)	(7-9)	(7-9)	0	(7-9)	(1-3)	0
福井	80	0	61	43	18	(4-6)	(1-3)	(1-3)	(1-3)	(1-3)	(4-6)	(1-3)	(1-3)	(7-9)	0
山梨	87	0	59	48	11	(1-3)	(7-9)	(1-3)	0	(4-6)	(4-6)	0	(4-6)	13	0
長野	236	(1-3)	168	133	29	(7-9)	23	(7-9)	0	14	17	(1-3)	16	19	(1-3)
岐阜	194	0	135	102	30	14	13	(1-3)	0	10	20	0	20	11	(1-3)
静岡	399	(1-3)	271	188	71	16	31	(7-9)	(4-6)	18	43	(1-3)	42	37	0
愛知	738	(1-3)	502	368	130	36	83	20	(4-6)	56	64	(1-3)	60	50	(1-3)
三重	188	0	145	110	35	10	(7-9)	(1-3)	0	(4-6)	12	0	12	13	0
滋賀	125	(1-3)	89	68	20	(4-6)	15	(4-6)	(1-3)	(7-9)	(7-9)	(1-3)	(4-6)	(7-9)	0
京都	258	0	174	135	38	17	18	(4-6)	(1-3)	13	23	(1-3)	21	24	(1-3)
大阪	1,082	(4-6)	780	565	204	47	100	36	(4-6)	58	75	(4-6)	71	74	(1-3)
兵庫	541	(1-3)	380	296	79	24	67	15	(1-3)	48	42	(1-3)	39	24	(1-3)
奈良	152	(1-3)	113	87	26	(1-3)	17	(1-3)	0	15	(7-9)	(1-3)	(4-6)	10	0
和歌山	99	(1-3)	55	48	(4-6)	(7-9)	10	(1-3)	0	(7-9)	(1-3)	(1-3)	(1-3)	22	0
鳥取	71	0	50	33	17	(1-3)	(4-6)	0	0	(4-6)	(7-9)	0	(7-9)	(4-6)	0
島根	82	0	66	52	14	0	(7-9)	(1-3)	(1-3)	(4-6)	(7-9)	0	(7-9)	(1-3)	0
岡山	232	0	171	137	33	(7-9)	22	(4-6)	(1-3)	15	17	0	17	14	0
広島	303	(4-6)	224	173	49	11	26	(4-6)	(1-3)	20	20	(1-3)	18	18	0
山口	130	0	77	51	25	(7-9)	14	(7-9)	(1-3)	(4-6)	14	0	14	18	0
徳島	91	0	60	43	15	(1-3)	15	(1-3)	(1-3)	10	(7-9)	0	(7-9)	(4-6)	0
香川	93	0	66	50	16	(4-6)	12	(4-6)	0	(7-9)	(4-6)	(1-3)	(4-6)	(4-6)	0
愛媛	148	(1-3)	107	89	17	(4-6)	10	(1-3)	0	(7-9)	14	(1-3)	13	12	0
高知	78	(1-3)	51	38	12	(4-6)	(7-9)	(1-3)	0	(4-6)	(1-3)	0	(1-3)	(7-9)	0
福岡	550	(1-3)	377	274	96	22	63	22	(4-6)	34	44	(1-3)	42	42	0
佐賀	77	0	58	46	12	(7-9)	(4-6)	(1-3)	0	(1-3)	(4-6)	0	(4-6)	(1-3)	0
長崎	118	(1-3)	92	71	21	(4-6)	(7-9)	(1-3)	(1-3)	(4-6)	(7-9)	0	(7-9)	(4-6)	(1-3)
熊本	194	0	136	98	34	(7-9)	15	(1-3)	(1-3)	10	11	(1-3)	(7-9)	23	0
大分	112	0	81	47	33	(1-3)	10	(1-3)	(1-3)	(4-6)	12	0	12	(4-6)	0
宮崎	111	0	74	50	19	(7-9)	13	(1-3)	0	11	(7-9)	(1-3)	(4-6)	10	0
鹿児島	173	(1-3)	117	78	38	(7-9)	18	(7-9)	0	11	16	(1-3)	15	12	(1-3)
沖縄	156	(1-3)	107	79	28	(4-6)	20	(4-6)	(1-3)	14	17	(1-3)	16	(4-6)	0

亜分類が不明の場合があるため、必ずしも合計と一致しない。

	総数	0期	I期	IA期	IB期	II期	III期	IIIA期	IIIB期	IIIC期	IV期	IVA期	IVB期	術前治療	不明	その他
全体	12,352	64	9,076	7,008	2,061	718	1,625	482	124	1,017	562	24	538	232	66	(7-9)
北海道	609	(4-6)	459	356	103	25	80	16	(7-9)	57	23	(1-3)	20	12	(4-6)	0
青森	172	(1-3)	127	95	32	(7-9)	26	(7-9)	(1-3)	14	(7-9)	(1-3)	(4-6)	(4-6)	0	0
岩手	129	(1-3)	93	74	19	(7-9)	20	11	0	(7-9)	(1-3)	0	(1-3)	(1-3)	(1-3)	0
宮城	186	(1-3)	139	114	24	11	19	(4-6)	(4-6)	(7-9)	(7-9)	(1-3)	(7-9)	(4-6)	0	0
秋田	123	0	90	66	24	(4-6)	14	(1-3)	(1-3)	(7-9)	11	(1-3)	(7-9)	(1-3)	(1-3)	0
山形	102	0	68	50	16	10	16	(7-9)	0	(7-9)	(4-6)	0	(4-6)	(1-3)	(1-3)	0
福島	172	(1-3)	124	83	41	(7-9)	24	(7-9)	(1-3)	14	(7-9)	(1-3)	(4-6)	(4-6)	(4-6)	0
茨城	280	(1-3)	192	152	40	18	37	13	0	24	15	(1-3)	14	15	(1-3)	(1-3)
栃木	241	(1-3)	175	125	50	(7-9)	32	(7-9)	(1-3)	20	16	0	16	(4-6)	(1-3)	0
群馬	204	0	160	115	44	(7-9)	19	(1-3)	(1-3)	15	12	0	12	(1-3)	(1-3)	0
埼玉	444	(1-3)	313	246	67	24	83	18	(4-6)	59	13	(1-3)	12	(7-9)	(1-3)	(1-3)
千葉	498	(1-3)	368	271	97	37	63	21	(1-3)	40	20	(1-3)	18	(4-6)	(1-3)	0
東京	1,555	12	1,108	891	217	120	213	59	24	130	74	(1-3)	71	21	(7-9)	0
神奈川	874	(4-6)	645	500	145	64	107	28	10	69	43	(1-3)	42	(4-6)	(4-6)	(1-3)
新潟	241	0	186	163	22	16	32	11	(4-6)	15	(4-6)	0	(4-6)	(1-3)	0	0
富山	119	0	86	66	20	10	14	(4-6)	(1-3)	(7-9)	(4-6)	(1-3)	(4-6)	(4-6)	0	0
石川	98	0	71	59	12	(4-6)	14	(1-3)	(1-3)	10	(1-3)	0	(1-3)	(4-6)	(1-3)	0
福井	73	0	61	47	14	(4-6)	(4-6)	(1-3)	(1-3)	(1-3)	(1-3)	0	(1-3)	0	(1-3)	0
山梨	79	0	63	49	14	(4-6)	(7-9)	(4-6)	(1-3)	(1-3)	(4-6)	0	(4-6)	(1-3)	0	0
長野	213	0	159	140	19	(7-9)	35	15	(1-3)	19	(4-6)	0	(4-6)	(1-3)	(1-3)	0
岐阜	176	0	125	99	26	13	28	(7-9)	0	19	(4-6)	0	(4-6)	(4-6)	0	0
静岡	350	(1-3)	263	192	71	19	31	(7-9)	(1-3)	21	19	0	19	10	(7-9)	0
愛知	665	(1-3)	486	380	106	37	103	27	(7-9)	69	28	(1-3)	26	(7-9)	(1-3)	0
三重	174	(1-3)	142	112	30	(4-6)	15	(4-6)	(1-3)	(7-9)	(7-9)	0	(7-9)	(1-3)	(1-3)	0
滋賀	118	0	81	56	25	(7-9)	24	(7-9)	(1-3)	16	(4-6)	(1-3)	(1-3)	0	(1-3)	0
京都	240	(1-3)	171	138	33	14	26	(7-9)	(1-3)	16	15	(1-3)	14	11	(1-3)	0
大阪	1,012	(7-9)	733	557	175	68	125	47	(7-9)	70	49	(1-3)	48	24	(4-6)	0
兵庫	493	(1-3)	353	272	81	25	72	22	(4-6)	44	25	0	25	12	(1-3)	(1-3)
奈良	141	(1-3)	109	85	24	(4-6)	17	(1-3)	(1-3)	12	(7-9)	(1-3)	(4-6)	(1-3)	(1-3)	0
和歌山	94	(1-3)	66	58	(7-9)	(7-9)	16	(4-6)	0	10	(1-3)	0	(1-3)	(1-3)	0	0
鳥取	60	(1-3)	43	32	11	(1-3)	(7-9)	(1-3)	0	(4-6)	(4-6)	0	(4-6)	(1-3)	0	0
島根	77	0	61	48	13	(1-3)	11	(1-3)	(1-3)	(7-9)	(1-3)	0	(1-3)	(1-3)	0	0
岡山	216	(1-3)	173	131	42	(7-9)	19	(1-3)	(1-3)	15	11	0	11	(4-6)	(1-3)	0
広島	272	(4-6)	208	167	41	16	29	10	0	19	10	0	10	(4-6)	0	0
山口	118	0	87	64	23	(4-6)	15	(4-6)	(1-3)	(4-6)	(7-9)	0	(7-9)	(1-3)	0	0
徳島	86	(1-3)	56	44	12	(4-6)	15	(4-6)	0	(7-9)	(1-3)	0	(1-3)	(4-6)	0	0
香川	87	0	68	55	13	(4-6)	(7-9)	(1-3)	0	(4-6)	(1-3)	0	(1-3)	(1-3)	0	0
愛媛	134	(1-3)	98	74	24	12	14	(7-9)	(1-3)	(4-6)	(4-6)	0	(4-6)	(1-3)	0	0
高知	70	(1-3)	59	40	19	(1-3)	(4-6)	(1-3)	0	(4-6)	(1-3)	0	(1-3)	0	0	0
福岡	514	0	366	277	89	19	87	23	(7-9)	56	32	0	32	10	0	0
佐賀	74	0	59	43	16	(4-6)	(4-6)	(1-3)	0	(1-3)	(1-3)	0	(1-3)	(1-3)	0	0
長崎	103	(1-3)	83	65	18	(1-3)	(7-9)	(1-3)	(1-3)	(4-6)	(4-6)	0	(4-6)	0	(1-3)	(1-3)
熊本	180	0	140	102	38	(7-9)	20	(1-3)	(1-3)	16	(7-9)	0	(7-9)	(4-6)	(1-3)	0
大分	101	0	80	53	27	(1-3)	10	(1-3)	0	(7-9)	(4-6)	0	(4-6)	(1-3)	(1-3)	0
宮崎	106	(1-3)	77	52	24	(7-9)	15	(4-6)	0	10	(4-6)	0	(4-6)	0	0	0
鹿児島	152	0	117	88	29	(7-9)	16	(7-9)	0	(7-9)	(4-6)	0	(4-6)	(1-3)	(1-3)	(1-3)
沖縄	127	0	85	62	23	10	23	(7-9)	(1-3)	14	(4-6)	0	(4-6)	(1-3)	0	0

※1 亜分類が不明の場合があるため、必ずしも合計と一致しない。

	総数	手	内	手+内	放	薬	放+薬	薬+他	手/内 +放	手/内 +薬	手/内 +他	手/内 +放+薬	他	治療 なし
全体	9,609	6,107	(1-3)	(7-9)	84	150	(1-3)	0	54	3,017	(4-6)	(7-9)	(7-9)	164
北海道	475	300	0	(1-3)	(1-3)	(4-6)	0	0	(1-3)	151	0	0	(1-3)	13
青森	140	72	0	0	(1-3)	(1-3)	0	0	(1-3)	60	0	0	0	(1-3)
岩手	99	66	0	0	0	(1-3)	0	0	(1-3)	28	0	0	0	(1-3)
宮城	153	96	0	0	(1-3)	(1-3)	0	0	0	46	0	0	0	(7-9)
秋田	92	60	0	0	(1-3)	(1-3)	0	0	0	29	0	0	0	0
山形	82	48	0	0	0	(1-3)	0	0	0	30	0	0	0	(1-3)
福島	132	76	0	0	(1-3)	(1-3)	0	0	0	51	0	0	0	(1-3)
茨城	202	134	0	0	(1-3)	(1-3)	0	0	(4-6)	53	0	(1-3)	0	(1-3)
栃木	183	99	0	0	(1-3)	(1-3)	0	0	(4-6)	71	0	(1-3)	0	(1-3)
群馬	174	109	0	0	(1-3)	(1-3)	0	0	0	59	0	0	0	(1-3)
埼玉	340	238	0	0	(4-6)	(1-3)	0	0	(1-3)	86	0	(1-3)	0	(4-6)
千葉	407	258	(1-3)	0	(4-6)	11	0	0	(1-3)	119	0	0	0	13
東京	1,195	776	(1-3)	(1-3)	11	31	0	0	(4-6)	341	(1-3)	(1-3)	(1-3)	25
神奈川	718	481	0	(1-3)	(4-6)	(7-9)	0	0	(4-6)	208	0	0	0	(7-9)
新潟	195	130	0	0	0	(1-3)	0	0	0	61	0	0	0	(1-3)
富山	94	56	0	0	0	(1-3)	0	0	0	35	0	0	0	(1-3)
石川	82	50	(1-3)	0	0	(1-3)	0	0	(1-3)	23	0	0	(1-3)	(4-6)
福井	61	48	0	0	0	0	0	0	0	12	0	0	0	(1-3)
山梨	59	42	0	0	0	0	0	0	0	16	0	0	0	(1-3)
長野	168	107	0	0	(4-6)	(1-3)	0	0	(1-3)	50	0	0	0	(1-3)
岐阜	135	90	0	0	(1-3)	(1-3)	0	0	(1-3)	40	0	0	0	(1-3)
静岡	271	168	0	0	(1-3)	(4-6)	0	0	(1-3)	87	0	0	(1-3)	(4-6)
愛知	502	309	0	0	(1-3)	(1-3)	0	0	(1-3)	172	(1-3)	0	0	13
三重	145	86	0	0	(1-3)	(1-3)	0	0	(1-3)	49	0	0	(1-3)	(1-3)
滋賀	89	54	0	0	0	(1-3)	0	0	0	30	0	0	0	(1-3)
京都	174	123	0	0	0	(1-3)	0	0	0	44	0	0	(1-3)	(1-3)
大阪	780	465	0	0	(4-6)	13	0	0	(4-6)	281	0	(1-3)	0	10
兵庫	380	246	0	0	(1-3)	(7-9)	0	0	(1-3)	116	(1-3)	0	0	(4-6)
奈良	113	60	0	0	(1-3)	(1-3)	0	0	0	49	0	0	0	(1-3)
和歌山	55	35	0	0	0	0	(1-3)	0	0	19	0	0	0	0
鳥取	50	26	0	0	0	0	0	0	0	22	0	0	0	(1-3)
島根	66	42	0	(1-3)	0	(1-3)	0	0	0	21	0	0	0	0
岡山	171	111	0	0	(1-3)	(1-3)	0	0	0	56	0	0	0	(1-3)
広島	224	140	0	(1-3)	(4-6)	(1-3)	0	0	0	70	0	0	0	(4-6)
山口	77	51	0	0	0	0	0	0	0	26	0	0	0	0
徳島	60	42	0	0	0	0	0	0	0	17	(1-3)	0	0	0
香川	66	45	0	0	(1-3)	(1-3)	0	0	0	17	0	(1-3)	0	0
愛媛	107	63	0	0	(1-3)	(1-3)	0	0	(1-3)	40	0	0	0	(1-3)
高知	51	28	0	0	0	(1-3)	0	0	0	18	0	0	0	(1-3)
福岡	377	246	0	0	(1-3)	(1-3)	0	0	(1-3)	124	0	0	0	(1-3)
佐賀	58	28	0	0	0	(1-3)	0	0	(1-3)	27	0	(1-3)	0	0
長崎	92	60	0	0	(1-3)	(4-6)	0	0	(1-3)	22	0	0	0	(1-3)
熊本	136	95	0	0	(1-3)	(4-6)	0	0	0	35	0	0	0	0
大分	81	52	0	0	0	(1-3)	0	0	0	26	0	0	0	(1-3)
宮崎	74	45	0	0	0	0	0	0	0	28	0	0	0	(1-3)
鹿児島	117	85	0	0	0	(1-3)	0	0	(1-3)	26	0	0	0	(1-3)
沖縄	107	66	0	0	(1-3)	(4-6)	0	0	(1-3)	26	0	0	0	(4-6)

	総数	手	内	手+内	放	薬	放+薬	薬+他	手/内 +放	手/内 +薬	手/内 +他	手/内 +放+薬	他	治療 なし
全体	565	163	0	0	10	(4-6)	0	0	11	353	0	(1-3)	(1-3)	18
北海道	21	(7-9)	0	0	0	0	0	0	0	14	0	0	0	0
青森	10	0	0	0	(1-3)	0	0	0	(1-3)	(4-6)	0	0	0	(1-3)
岩手	(7-9)	(1-3)	0	0	0	0	0	0	0	(4-6)	0	0	0	0
宮城	(7-9)	(1-3)	0	0	0	0	0	0	0	(7-9)	0	0	0	0
秋田	(4-6)	0	0	0	0	0	0	0	0	(1-3)	0	0	0	(1-3)
山形	(1-3)	(1-3)	0	0	0	0	0	0	0	(1-3)	0	(1-3)	0	0
福島	(7-9)	0	0	0	0	0	0	0	0	(4-6)	0	(1-3)	0	0
茨城	19	(7-9)	0	0	0	0	0	0	(1-3)	10	0	0	0	0
栃木	(7-9)	(1-3)	0	0	0	0	0	0	0	(7-9)	0	0	0	0
群馬	(1-3)	(1-3)	0	0	0	0	0	0	0	(1-3)	0	0	0	0
埼玉	16	(1-3)	0	0	0	0	0	0	(1-3)	11	0	0	0	(1-3)
千葉	29	(4-6)	0	0	(1-3)	(1-3)	0	0	0	20	0	0	0	(1-3)
東京	72	24	0	0	(1-3)	0	0	0	(1-3)	40	0	0	0	(1-3)
神奈川	33	11	0	0	0	(1-3)	0	0	0	20	0	0	0	(1-3)
新潟	11	(1-3)	0	0	0	0	0	0	0	(7-9)	0	0	0	0
富山	(1-3)	(1-3)	0	0	0	0	0	0	0	(1-3)	0	0	0	0
石川	(1-3)	(1-3)	0	0	0	0	0	0	0	(1-3)	0	0	0	0
福井	(4-6)	(1-3)	0	0	0	0	0	0	0	(1-3)	0	0	0	0
山梨	(1-3)	(1-3)	0	0	(1-3)	0	0	0	0	(1-3)	0	0	0	0
長野	(7-9)	(1-3)	0	0	0	0	0	0	(1-3)	(1-3)	0	0	0	0
岐阜	14	(1-3)	0	0	0	0	0	0	0	11	0	0	0	(1-3)
静岡	16	(1-3)	0	0	0	0	0	0	0	12	0	0	0	(1-3)
愛知	36	10	0	0	0	(1-3)	0	0	0	23	0	0	0	(1-3)
三重	10	(4-6)	0	0	(1-3)	0	0	0	0	(1-3)	0	0	(1-3)	(1-3)
滋賀	(4-6)	0	0	0	0	0	0	0	0	(4-6)	0	0	0	0
京都	17	10	0	0	0	0	0	0	0	(4-6)	0	0	(1-3)	0
大阪	47	14	0	0	(1-3)	(1-3)	0	0	0	31	0	0	0	0
兵庫	24	(4-6)	0	0	(1-3)	0	0	0	0	16	0	0	0	(1-3)
奈良	(1-3)	(1-3)	0	0	0	0	0	0	0	(1-3)	0	0	0	0
和歌山	(7-9)	(1-3)	0	0	0	(1-3)	0	0	(1-3)	(4-6)	0	0	0	0
鳥取	(1-3)	0	0	0	0	0	0	0	0	(1-3)	0	0	0	(1-3)
島根	0	0	0	0	0	0	0	0	0	0	0	0	0	0
岡山	(7-9)	(1-3)	0	0	0	0	0	0	0	(4-6)	0	0	0	0
広島	11	(1-3)	0	0	0	0	0	0	0	(7-9)	0	0	0	(1-3)
山口	(7-9)	(1-3)	0	0	0	0	0	0	0	(4-6)	0	0	0	0
徳島	(1-3)	0	0	0	0	0	0	0	0	(1-3)	0	0	0	0
香川	(4-6)	(1-3)	0	0	0	0	0	0	0	(4-6)	0	0	0	0
愛媛	(4-6)	0	0	0	0	0	0	0	0	(4-6)	0	0	0	0
高知	(4-6)	(1-3)	0	0	0	0	0	0	0	(1-3)	0	0	0	(1-3)
福岡	22	(4-6)	0	0	(1-3)	0	0	0	(1-3)	15	0	0	0	0
佐賀	(7-9)	(1-3)	0	0	0	0	0	0	(1-3)	(4-6)	0	0	0	0
長崎	(4-6)	(1-3)	0	0	0	0	0	0	0	(1-3)	0	0	0	0
熊本	(7-9)	(1-3)	0	0	0	0	0	0	0	(4-6)	0	(1-3)	0	(1-3)
大分	(1-3)	(1-3)	0	0	0	0	0	0	0	(1-3)	0	0	0	0
宮崎	(7-9)	(4-6)	0	0	0	0	0	0	0	(1-3)	0	0	0	0
鹿児島	(7-9)	(4-6)	0	0	0	0	0	0	0	(1-3)	0	0	0	0
沖縄	(4-6)	(1-3)	0	0	0	0	0	0	(1-3)	(1-3)	0	0	0	0

	総数	手	内	手+内	放	薬	放+薬	薬+他	手/内 +放	手/内 +薬	手/内 +他	手/内 +放+薬	他	治療 なし
全体	1,244	202	0	0	25	54	(7-9)	(1-3)	17	847	(1-3)	17	(4-6)	64
北海道	63	11	0	0	(1-3)	(4-6)	0	0	0	41	0	(1-3)	0	(1-3)
青森	18	(1-3)	0	0	0	0	0	0	(1-3)	13	0	0	(1-3)	(1-3)
岩手	12	(4-6)	0	0	0	(1-3)	0	0	(1-3)	(1-3)	0	(1-3)	0	(1-3)
宮城	12	(1-3)	0	0	(1-3)	(1-3)	0	0	0	(4-6)	0	0	(1-3)	(1-3)
秋田	(7-9)	(1-3)	0	0	0	(1-3)	0	0	0	(4-6)	0	0	0	0
山形	12	0	0	0	0	0	0	0	0	11	0	0	0	(1-3)
福島	21	(1-3)	0	0	0	(1-3)	0	(1-3)	0	15	0	0	0	0
茨城	33	(1-3)	0	0	(1-3)	(1-3)	0	0	(1-3)	21	0	(1-3)	(1-3)	(1-3)
栃木	22	(1-3)	0	0	0	(1-3)	0	0	(1-3)	16	0	(1-3)	0	(1-3)
群馬	19	(1-3)	0	0	0	(1-3)	(1-3)	0	0	12	0	0	0	(1-3)
埼玉	39	(4-6)	0	0	0	0	(1-3)	0	0	34	0	0	0	0
千葉	55	(7-9)	0	0	(1-3)	(4-6)	0	0	0	37	0	0	0	(4-6)
東京	146	25	0	0	(4-6)	(4-6)	(1-3)	0	(1-3)	101	0	(1-3)	0	(4-6)
神奈川	75	17	0	0	(1-3)	(4-6)	(1-3)	0	0	46	0	(1-3)	0	(4-6)
新潟	14	(1-3)	0	0	(1-3)	0	0	0	0	(7-9)	0	0	0	(1-3)
富山	16	(1-3)	0	0	0	(1-3)	0	0	0	11	0	0	0	(1-3)
石川	12	(1-3)	0	0	0	0	0	0	0	10	0	0	0	0
福井	(1-3)	0	0	0	0	0	0	0	0	(1-3)	0	0	0	(1-3)
山梨	(7-9)	(1-3)	0	0	0	(1-3)	0	0	0	(1-3)	0	0	0	(1-3)
長野	23	(7-9)	0	0	0	(1-3)	(1-3)	0	(1-3)	11	0	0	0	(1-3)
岐阜	13	(1-3)	0	0	0	0	0	0	0	11	0	0	0	(1-3)
静岡	31	0	0	0	0	(4-6)	(1-3)	0	(1-3)	22	0	0	0	(1-3)
愛知	83	(7-9)	0	0	0	(1-3)	0	0	(1-3)	66	0	0	0	(4-6)
三重	(7-9)	(1-3)	0	0	(1-3)	0	0	0	0	(4-6)	0	0	0	(1-3)
滋賀	15	(1-3)	0	0	0	0	0	0	(1-3)	10	0	(1-3)	0	0
京都	18	(1-3)	0	0	0	0	(1-3)	0	0	13	0	(1-3)	(1-3)	0
大阪	100	18	0	0	0	(1-3)	0	0	0	78	0	(1-3)	(1-3)	(1-3)
兵庫	67	14	0	0	(1-3)	(1-3)	0	0	0	47	0	0	0	(1-3)
奈良	17	(4-6)	0	0	0	0	0	0	0	10	0	0	0	(1-3)
和歌山	10	0	0	0	0	0	0	(1-3)	0	(7-9)	0	0	0	(1-3)
鳥取	(4-6)	0	0	0	(1-3)	0	0	0	0	(1-3)	0	0	0	(1-3)
島根	(7-9)	(1-3)	0	0	0	0	0	0	0	(7-9)	0	0	0	0
岡山	22	(4-6)	0	0	0	(1-3)	(1-3)	0	0	13	0	(1-3)	0	(1-3)
広島	26	(4-6)	0	0	(1-3)	0	0	0	0	19	0	0	0	(1-3)
山口	14	(1-3)	0	0	(1-3)	(1-3)	0	0	0	(7-9)	0	0	0	(1-3)
徳島	15	(4-6)	0	0	0	(1-3)	(1-3)	0	(1-3)	(4-6)	0	(1-3)	0	0
香川	12	(1-3)	0	0	0	0	0	0	0	(7-9)	0	(1-3)	0	(1-3)
愛媛	10	(1-3)	0	0	(1-3)	(1-3)	0	0	0	(7-9)	0	0	0	0
高知	(7-9)	(1-3)	0	0	0	0	0	0	0	(4-6)	0	0	0	0
福岡	63	(7-9)	0	0	0	(4-6)	0	0	(1-3)	46	0	0	0	(1-3)
佐賀	(4-6)	0	0	0	(1-3)	(1-3)	0	0	0	(1-3)	0	0	0	0
長崎	(7-9)	(1-3)	0	0	0	(1-3)	0	0	0	(4-6)	0	0	0	0
熊本	15	(4-6)	0	0	0	0	0	0	(1-3)	(7-9)	0	(1-3)	0	0
大分	10	(1-3)	0	0	0	(1-3)	0	0	0	(7-9)	0	0	0	(1-3)
宮崎	13	(1-3)	0	0	0	0	0	0	(1-3)	(7-9)	0	(1-3)	0	(1-3)
鹿児島	18	(4-6)	0	0	(1-3)	0	0	0	(1-3)	(7-9)	0	0	0	(1-3)
沖縄	20	(7-9)	0	0	(1-3)	(1-3)	0	0	0	(7-9)	(1-3)	0	0	(1-3)

	総数	手	内	手+内	放	薬	放+薬	薬+他	手/内 +放	手/内 +薬	手/内 +他	手/内 +放+薬	他	治療 なし
全体	1,038	57	0	0	25	326	17	(1-3)	(1-3)	362	0	(7-9)	(1-3)	237
北海道	54	(1-3)	0	0	(4-6)	20	(1-3)	0	0	17	0	(1-3)	0	(7-9)
青森	(7-9)	(1-3)	0	0	0	(1-3)	0	0	0	(1-3)	0	0	0	(1-3)
岩手	(7-9)	0	0	0	0	(4-6)	0	0	0	0	0	0	0	(4-6)
宮城	27	(1-3)	0	0	(1-3)	(7-9)	0	(1-3)	0	10	0	0	0	(4-6)
秋田	16	(1-3)	0	0	0	(4-6)	0	0	0	10	0	0	0	0
山形	(4-6)	0	0	0	0	(1-3)	0	0	0	(1-3)	0	0	0	(1-3)
福島	19	(1-3)	0	0	0	(7-9)	(1-3)	0	0	(4-6)	0	0	0	(1-3)
茨城	32	(1-3)	0	0	0	(4-6)	0	0	(1-3)	15	0	(1-3)	0	(7-9)
栃木	14	0	0	0	0	(1-3)	0	0	(1-3)	(7-9)	0	0	(1-3)	(4-6)
群馬	19	(1-3)	0	0	0	(4-6)	0	0	0	(4-6)	0	0	0	(4-6)
埼玉	38	(1-3)	0	0	(1-3)	17	(1-3)	0	0	(7-9)	0	0	0	(7-9)
千葉	39	0	0	0	0	14	(1-3)	0	0	14	0	0	0	10
東京	121	(7-9)	0	0	(1-3)	40	0	0	0	39	0	(1-3)	0	30
神奈川	58	10	0	0	(4-6)	11	(1-3)	0	0	14	0	0	0	18
新潟	19	(1-3)	0	0	0	(4-6)	(1-3)	0	0	(7-9)	0	0	0	(4-6)
富山	13	0	0	0	(1-3)	(4-6)	0	0	0	(4-6)	0	0	0	(1-3)
石川	(7-9)	0	0	0	0	(1-3)	0	0	0	(1-3)	0	0	0	(1-3)
福井	(4-6)	0	0	0	0	(1-3)	0	0	0	0	0	0	0	(1-3)
山梨	(4-6)	0	0	0	0	(1-3)	0	0	0	(1-3)	0	0	0	(1-3)
長野	17	(1-3)	0	0	(1-3)	(1-3)	0	0	0	(4-6)	0	0	0	(4-6)
岐阜	20	(1-3)	0	0	(1-3)	(4-6)	0	0	0	(7-9)	0	0	0	(4-6)
静岡	43	(1-3)	0	0	(1-3)	19	(1-3)	0	0	13	0	0	0	(7-9)
愛知	64	(1-3)	0	0	(4-6)	19	(1-3)	0	0	16	0	0	0	20
三重	12	(1-3)	0	0	0	(4-6)	0	0	0	(4-6)	0	0	0	(1-3)
滋賀	(7-9)	(1-3)	0	0	(1-3)	0	0	0	0	(4-6)	0	0	0	(1-3)
京都	23	(1-3)	0	0	(1-3)	(1-3)	0	(1-3)	0	11	0	0	0	(4-6)
大阪	75	(4-6)	0	0	0	21	0	0	0	32	0	0	0	18
兵庫	42	(1-3)	0	0	0	21	(1-3)	0	0	12	0	0	0	(4-6)
奈良	(7-9)	0	0	0	0	(4-6)	0	0	0	(1-3)	0	0	0	0
和歌山	(1-3)	0	0	0	0	0	0	0	0	(1-3)	0	0	0	(1-3)
鳥取	(7-9)	0	0	0	0	(1-3)	0	0	0	(4-6)	0	0	0	(4-6)
島根	(7-9)	0	0	0	0	(1-3)	(1-3)	0	0	(1-3)	0	0	0	0
岡山	17	0	0	0	0	(7-9)	0	0	0	(7-9)	0	0	0	0
広島	20	(1-3)	0	0	(1-3)	(4-6)	(1-3)	0	0	(4-6)	0	0	0	(4-6)
山口	14	(1-3)	0	0	0	(1-3)	0	0	0	(4-6)	0	0	0	(4-6)
徳島	(7-9)	0	0	0	0	(1-3)	0	0	0	(7-9)	0	0	0	0
香川	(4-6)	0	0	0	(1-3)	(1-3)	0	0	0	(1-3)	0	0	0	0
愛媛	14	0	0	0	0	(4-6)	0	0	0	(1-3)	0	(1-3)	0	(4-6)
高知	(1-3)	0	0	0	0	(1-3)	0	0	0	(1-3)	0	0	0	(1-3)
福岡	44	(1-3)	0	0	(1-3)	13	(1-3)	0	0	19	0	(1-3)	0	(7-9)
佐賀	(4-6)	0	0	0	0	0	0	0	0	(4-6)	0	0	0	0
長崎	(7-9)	0	0	0	0	(4-6)	(1-3)	0	0	(1-3)	0	(1-3)	0	0
熊本	11	(1-3)	0	0	0	(4-6)	0	0	0	(1-3)	0	0	0	(4-6)
大分	12	0	0	0	0	(4-6)	0	0	0	(4-6)	0	0	0	(1-3)
宮崎	(7-9)	(1-3)	0	0	0	(1-3)	0	0	0	(1-3)	0	0	0	0
鹿児島	16	0	0	0	0	(4-6)	(1-3)	0	0	(1-3)	0	0	0	(4-6)
沖縄	17	(1-3)	0	0	0	(4-6)	0	0	0	(4-6)	0	0	0	(7-9)

2017年 全施設

付表7-11 膀胱癌登録数：都道府県

	総数	O期	Oa	Ois	I期	II期	III期	IV期	不明	その他
全体	30,958	12,613	10,908	1,601	8,163	3,083	1,481	1,581	4,012	25
北海道	1,411	617	559	53	291	122	63	86	232	0
青森	363	92	78	14	163	32	25	27	24	0
岩手	344	91	81	10	117	63	28	25	20	0
宮城	359	151	142	(7-9)	89	43	23	25	28	0
秋田	341	116	102	13	106	35	20	18	46	0
山形	346	136	110	25	130	29	18	20	13	0
福島	349	152	131	21	78	40	18	25	36	0
茨城	775	363	305	55	223	95	27	34	33	0
栃木	483	116	105	11	150	70	22	24	101	0
群馬	634	197	176	21	160	48	29	31	169	0
埼玉	1,135	438	367	68	340	116	57	56	128	0
千葉	1,462	567	477	79	406	182	60	70	177	0
東京	3,060	1,198	1,029	153	649	303	128	141	631	10
神奈川	1,675	736	652	82	400	175	74	85	204	(1-3)
新潟	639	290	255	32	154	56	23	24	92	0
富山	332	121	109	12	100	36	28	15	32	0
石川	333	148	129	18	90	45	17	15	18	0
福井	194	100	88	12	48	19	10	12	(4-6)	0
山梨	247	49	40	(7-9)	48	24	(4-6)	14	107	0
長野	507	252	211	41	101	42	31	27	53	(1-3)
岐阜	515	190	166	23	217	50	28	24	(4-6)	0
静岡	1,009	436	391	44	211	118	30	62	151	(1-3)
愛知	1,582	615	559	54	421	131	75	86	253	(1-3)
三重	483	217	192	23	133	33	26	19	53	(1-3)
滋賀	444	193	172	20	131	43	33	24	20	0
京都	711	254	221	32	236	46	45	39	91	0
大阪	2,744	1,197	1,026	163	723	292	161	137	233	(1-3)
兵庫	1,550	726	620	105	310	140	54	71	246	(1-3)
奈良	369	154	137	16	125	39	24	20	(7-9)	0
和歌山	357	175	152	22	60	31	(7-9)	12	71	0
鳥取	254	126	109	17	63	29	13	13	10	0
島根	191	54	41	12	81	24	17	(7-9)	(4-6)	0
岡山	525	266	234	32	127	49	28	26	29	0
広島	915	394	325	62	313	83	45	37	42	(1-3)
山口	365	83	61	21	144	29	22	15	72	0
徳島	182	86	81	(4-6)	26	22	(7-9)	(4-6)	33	0
香川	197	123	88	13	35	15	(7-9)	13	(1-3)	0
愛媛	409	176	144	31	128	53	19	16	17	0
高知	161	75	62	11	46	17	(7-9)	(7-9)	(7-9)	0
福岡	1,110	479	426	50	250	79	36	61	204	(1-3)
佐賀	142	85	73	12	26	(7-9)	(7-9)	14	(1-3)	0
長崎	359	172	131	41	101	25	14	(7-9)	38	0
熊本	454	93	70	22	172	67	25	24	71	(1-3)
大分	224	91	82	(7-9)	57	23	11	17	25	0
宮崎	202	82	73	(7-9)	44	15	(7-9)	(7-9)	46	0
鹿児島	264	60	52	(7-9)	69	22	10	13	90	0
沖縄	251	81	74	(7-9)	71	25	(7-9)	25	39	(1-3)

※1 亜分類が不明の場合があるため、必ずしも合計と一致しない。

	総数	O期	Oa	Ois	I期	II期	III期	IV期	術前治療	不明	その他
全体	28,534	14,365	13,560	805	3,172	1,175	532	808	926	7,518	38
北海道	1,305	620	583	37	247	66	34	38	32	268	0
青森	304	89	83	(4-6)	37	(7-9)	0	(4-6)	23	140	0
岩手	297	134	126	(7-9)	33	16	(4-6)	(4-6)	16	86	0
宮城	323	175	170	(4-6)	43	13	(1-3)	(7-9)	28	55	0
秋田	298	108	101	(7-9)	57	15	(4-6)	(4-6)	15	92	(1-3)
山形	313	153	140	13	63	29	(7-9)	10	(1-3)	47	(1-3)
福島	314	165	144	21	29	21	(7-9)	12	(1-3)	75	0
茨城	722	382	350	32	107	35	11	17	19	149	(1-3)
栃木	439	201	196	(4-6)	14	13	(1-3)	10	12	186	0
群馬	590	280	263	17	79	22	(7-9)	22	13	167	0
埼玉	1,069	526	470	56	150	44	18	34	47	250	0
千葉	1,359	636	609	27	128	48	25	37	74	411	0
東京	2,846	1,415	1,349	66	276	123	48	84	72	828	0
神奈川	1,585	770	712	58	207	78	27	56	33	413	(1-3)
新潟	595	295	275	20	50	15	(1-3)	13	19	200	0
富山	304	157	149	(7-9)	41	17	(4-6)	(4-6)	10	67	0
石川	296	176	161	15	45	14	(1-3)	(4-6)	(7-9)	46	0
福井	166	102	97	(4-6)	22	11	(4-6)	(1-3)	(1-3)	22	(1-3)
山梨	234	140	135	(4-6)	32	(7-9)	(4-6)	14	(1-3)	33	0
長野	463	253	233	20	76	22	10	13	13	76	0
岐阜	457	233	222	11	29	13	10	(1-3)	32	137	0
静岡	901	478	460	18	91	39	15	22	26	230	0
愛知	1,481	785	760	25	99	34	31	47	55	430	0
三重	438	259	227	32	94	22	(4-6)	12	15	31	0
滋賀	401	203	193	10	21	10	12	(4-6)	19	130	0
京都	668	376	349	27	100	25	23	27	18	99	0
大阪	2,537	1,243	1,177	66	264	125	57	70	93	681	(4-6)
兵庫	1,440	806	766	40	88	42	16	45	48	395	0
奈良	353	190	183	(7-9)	47	14	(4-6)	13	13	71	0
和歌山	335	158	155	(1-3)	27	16	16	(7-9)	(4-6)	106	0
鳥取	235	117	111	(4-6)	33	19	(4-6)	(1-3)	(4-6)	54	0
島根	155	66	65	(1-3)	(4-6)	(1-3)	(1-3)	(1-3)	(7-9)	68	0
岡山	465	271	264	(7-9)	44	15	15	12	10	98	0
広島	834	367	350	17	43	18	10	14	20	362	0
山口	338	178	164	14	31	(7-9)	(7-9)	(4-6)	16	89	0
徳島	173	101	97	(4-6)	(7-9)	12	(4-6)	(4-6)	(4-6)	38	0
香川	180	104	98	(4-6)	16	11	(4-6)	(7-9)	(4-6)	32	0
愛媛	389	198	192	(4-6)	31	15	12	14	13	106	0
高知	148	64	61	(1-3)	25	(7-9)	(1-3)	(4-6)	(4-6)	40	0
福岡	1,048	540	517	23	148	41	10	44	22	243	0
佐賀	122	72	68	(4-6)	(1-3)	0	(1-3)	(1-3)	(7-9)	36	0
長崎	334	175	156	19	62	17	(7-9)	(4-6)	(4-6)	60	0
熊本	432	194	180	14	54	20	13	11	13	126	(1-3)
大分	212	100	97	(1-3)	13	12	(7-9)	(7-9)	(7-9)	63	0
宮崎	190	106	99	(7-9)	23	(7-9)	0	(4-6)	(4-6)	44	(1-3)
鹿児島	247	104	103	(1-3)	17	(4-6)	(1-3)	(4-6)	(4-6)	83	26
沖縄	199	100	100	0	21	(4-6)	(1-3)	(7-9)	10	55	0

※1 亜分類が不明お場合があるため、必ずしも合計と一致しない。

	総数	手	内	手+内	放	薬	放+薬	薬+他	手/内 +放	手/内 +薬	手/内 +他	手/内 +放+薬	他	治療 なし
全体	12,613	174	5,822	59	(1-3)	57	0	18	24	3,843	1,394	(7-9)	991	219
北海道	617	11	318	(7-9)	0	(1-3)	0	0	0	144	102	0	25	(7-9)
青森	92	(1-3)	41	0	0	0	0	0	0	36	(1-3)	0	(7-9)	(4-6)
岩手	91	0	46	(1-3)	(1-3)	(1-3)	0	0	(1-3)	20	15	0	(4-6)	(1-3)
宮城	151	(1-3)	28	0	0	(1-3)	0	(1-3)	0	97	(4-6)	0	14	(1-3)
秋田	116	(4-6)	68	0	0	0	0	0	(1-3)	28	(4-6)	0	(4-6)	(4-6)
山形	136	(1-3)	44	0	0	(1-3)	0	(1-3)	0	60	(7-9)	0	10	(7-9)
福島	152	0	73	(1-3)	0	0	0	(1-3)	0	37	16	0	21	(1-3)
茨城	363	(4-6)	129	0	0	(1-3)	0	0	(1-3)	157	30	0	31	(7-9)
栃木	116	(1-3)	72	0	0	0	0	0	0	21	15	0	(4-6)	(1-3)
群馬	197	0	106	0	0	(1-3)	0	0	0	46	38	0	(4-6)	(1-3)
埼玉	438	(4-6)	187	(4-6)	0	0	0	(1-3)	(1-3)	136	53	(1-3)	45	(4-6)
千葉	567	(1-3)	212	(4-6)	0	(1-3)	0	(1-3)	(1-3)	191	84	0	62	(7-9)
東京	1,198	22	423	10	0	(4-6)	0	(1-3)	(1-3)	434	150	(1-3)	126	24
神奈川	736	(7-9)	226	(1-3)	0	(1-3)	0	0	(1-3)	356	59	(1-3)	74	(4-6)
新潟	290	(1-3)	155	0	0	0	0	(1-3)	0	88	24	0	14	(4-6)
富山	121	0	62	0	0	(1-3)	0	0	(1-3)	23	21	0	10	(1-3)
石川	148	(1-3)	100	0	0	(1-3)	0	0	0	20	20	0	(1-3)	(1-3)
福井	100	(1-3)	43	(1-3)	0	0	0	0	0	38	(7-9)	0	(7-9)	(1-3)
山梨	49	(1-3)	32	0	0	0	0	0	0	(4-6)	(4-6)	0	(4-6)	(1-3)
長野	252	(1-3)	144	0	0	0	0	0	(4-6)	47	28	0	22	(4-6)
岐阜	190	0	55	0	0	0	0	0	(1-3)	90	12	0	24	(7-9)
静岡	436	(1-3)	221	0	0	(1-3)	0	0	0	107	60	0	34	11
愛知	615	(7-9)	433	(1-3)	0	(1-3)	0	0	(1-3)	74	77	(1-3)	12	(4-6)
三重	217	(1-3)	133	0	0	0	0	0	0	48	13	0	16	(4-6)
滋賀	193	(1-3)	97	0	0	(1-3)	0	0	(1-3)	56	14	0	12	(7-9)
京都	254	(4-6)	112	(1-3)	0	(4-6)	0	0	(1-3)	87	23	0	18	(1-3)
大阪	1,197	22	608	(7-9)	0	(7-9)	0	(4-6)	0	312	131	(1-3)	79	24
兵庫	726	(4-6)	276	(1-3)	0	(1-3)	0	(1-3)	0	223	95	0	107	13
奈良	154	(4-6)	107	0	0	0	0	0	0	(4-6)	34	0	(1-3)	(1-3)
和歌山	175	(1-3)	78	0	0	0	0	0	0	55	15	0	24	(1-3)
鳥取	126	(1-3)	35	0	0	(1-3)	0	(1-3)	0	65	12	0	(7-9)	(1-3)
島根	54	0	21	(1-3)	0	(1-3)	0	0	0	17	(7-9)	0	(4-6)	(1-3)
岡山	266	(4-6)	146	(1-3)	0	(1-3)	0	0	0	68	18	0	18	(7-9)
広島	394	(1-3)	250	(1-3)	0	0	0	0	(1-3)	62	42	0	30	(4-6)
山口	83	(1-3)	41	0	(1-3)	(1-3)	0	0	0	15	19	(1-3)	(1-3)	(1-3)
徳島	86	(1-3)	37	(1-3)	0	0	0	0	0	37	(1-3)	(1-3)	(7-9)	0
香川	123	(1-3)	55	0	0	(1-3)	0	0	0	40	11	(1-3)	12	(1-3)
愛媛	176	(1-3)	92	(1-3)	0	0	0	0	(1-3)	44	20	0	11	(4-6)
高知	75	(1-3)	45	0	0	0	0	0	0	11	(7-9)	0	(7-9)	(4-6)
福岡	479	16	205	(1-3)	0	(1-3)	0	0	0	188	36	0	23	(4-6)
佐賀	85	(1-3)	22	0	(1-3)	(1-3)	0	0	0	44	(4-6)	0	(7-9)	(1-3)
長崎	172	11	70	(1-3)	0	(1-3)	0	0	(1-3)	53	25	0	(7-9)	(1-3)
熊本	93	(1-3)	36	0	0	0	0	0	0	34	17	0	(4-6)	(1-3)
大分	91	0	42	(1-3)	0	0	0	0	0	36	(4-6)	0	(4-6)	(1-3)
宮崎	82	(4-6)	13	0	0	0	0	0	0	53	(1-3)	0	(7-9)	(1-3)
鹿児島	60	0	49	0	0	0	0	0	0	(1-3)	(4-6)	0	(1-3)	(1-3)
沖縄	81	(1-3)	34	0	0	(4-6)	0	0	0	32	(1-3)	0	(4-6)	(1-3)

	総数	手	内	手+内	放	薬	放+薬	薬+他	手/内 +放	手/内 +薬	手/内 +他	手/内 +放+薬	他	治療 なし
全体	8,163	174	3,347	133	15	27	(1-3)	(1-3)	41	2,426	1,162	40	618	174
北海道	291	10	114	(4-6)	0	(1-3)	0	0	(4-6)	71	61	0	14	10
青森	163	10	51	0	0	0	0	0	0	85	11	0	(4-6)	(1-3)
岩手	117	(1-3)	72	0	(1-3)	(1-3)	0	0	(1-3)	11	18	(1-3)	(7-9)	(1-3)
宮城	89	(1-3)	16	(1-3)	0	0	0	0	0	54	(1-3)	0	13	(1-3)
秋田	106	(1-3)	50	(1-3)	0	0	(1-3)	0	(1-3)	25	15	(1-3)	(4-6)	(1-3)
山形	130	(4-6)	26	(1-3)	0	(1-3)	0	0	(1-3)	83	(1-3)	(1-3)	(4-6)	0
福島	78	0	30	(1-3)	0	0	0	0	0	24	(4-6)	0	14	(4-6)
茨城	223	(4-6)	50	(4-6)	0	0	0	0	(1-3)	112	23	(1-3)	21	(4-6)
栃木	150	(1-3)	78	(4-6)	(1-3)	0	0	0	(1-3)	32	23	0	(4-6)	(4-6)
群馬	160	(1-3)	75	(1-3)	(1-3)	0	0	0	(1-3)	36	24	0	17	(1-3)
埼玉	340	16	121	(7-9)	0	(1-3)	0	0	(1-3)	94	65	(4-6)	20	(7-9)
千葉	406	(7-9)	148	(7-9)	0	(1-3)	0	0	(1-3)	112	76	(1-3)	42	(7-9)
東京	649	12	194	16	0	(1-3)	0	0	(4-6)	227	91	(4-6)	79	21
神奈川	400	(1-3)	134	(1-3)	0	(1-3)	0	(1-3)	(1-3)	156	47	(1-3)	46	(1-3)
新潟	154	(1-3)	90	(1-3)	0	0	0	0	(4-6)	27	21	0	(4-6)	(1-3)
富山	100	(1-3)	46	(1-3)	0	0	0	0	(1-3)	25	20	0	(1-3)	(1-3)
石川	90	0	57	0	(1-3)	0	0	0	0	(4-6)	19	0	(1-3)	(4-6)
福井	48	0	11	(1-3)	0	0	0	0	0	25	0	0	(7-9)	(1-3)
山梨	48	0	39	0	0	0	0	0	(1-3)	(4-6)	(1-3)	0	0	0
長野	101	0	59	(1-3)	(1-3)	0	0	(1-3)	0	19	11	0	(4-6)	(1-3)
岐阜	217	(1-3)	89	(1-3)	(1-3)	(1-3)	0	0	(1-3)	79	10	(1-3)	23	(7-9)
静岡	211	(1-3)	82	(1-3)	(1-3)	0	0	0	(1-3)	58	35	0	22	(4-6)
愛知	421	10	248	(4-6)	(1-3)	0	0	0	(1-3)	47	92	(1-3)	(7-9)	(7-9)
三重	133	(1-3)	67	(1-3)	0	(1-3)	0	0	0	28	23	(1-3)	(4-6)	(4-6)
滋賀	131	(1-3)	32	(1-3)	0	(1-3)	0	0	(1-3)	47	20	0	25	(1-3)
京都	236	(7-9)	84	(4-6)	0	0	0	0	0	75	28	0	33	(1-3)
大阪	723	23	303	10	0	(4-6)	(1-3)	0	(1-3)	223	83	(4-6)	53	17
兵庫	310	(4-6)	95	(4-6)	0	(1-3)	0	(1-3)	(1-3)	97	58	(1-3)	35	(7-9)
奈良	125	(4-6)	78	0	0	0	0	0	(1-3)	(7-9)	31	0	(1-3)	0
和歌山	60	0	13	(1-3)	0	(1-3)	0	0	0	17	(7-9)	0	17	0
鳥取	63	0	15	(1-3)	0	0	0	0	0	35	(7-9)	0	(4-6)	0
島根	81	(1-3)	31	(1-3)	0	0	0	0	0	23	17	0	(1-3)	(4-6)
岡山	127	(1-3)	71	(1-3)	0	0	0	0	0	35	(7-9)	0	(1-3)	(1-3)
広島	313	(1-3)	175	(7-9)	0	(1-3)	0	0	0	71	43	(1-3)	(7-9)	(4-6)
山口	144	(1-3)	76	(4-6)	(1-3)	0	(1-3)	0	(1-3)	18	34	(1-3)	(4-6)	(1-3)
徳島	26	0	(4-6)	0	0	(1-3)	0	0	0	17	0	0	(1-3)	0
香川	35	0	(4-6)	0	0	0	0	0	0	15	(7-9)	(1-3)	(4-6)	(1-3)
愛媛	128	(1-3)	61	(1-3)	0	0	0	0	0	24	20	0	14	(4-6)
高知	46	0	24	0	0	0	0	0	0	(7-9)	(4-6)	0	(4-6)	(1-3)
福岡	250	14	105	(4-6)	0	(1-3)	0	0	(1-3)	83	29	0	(7-9)	(4-6)
佐賀	26	0	(4-6)	0	(1-3)	0	0	0	(1-3)	12	(1-3)	(1-3)	(1-3)	(1-3)
長崎	101	(4-6)	37	(1-3)	0	0	0	0	0	31	22	(1-3)	(1-3)	0
熊本	172	(1-3)	73	(1-3)	0	0	0	0	0	76	10	(4-6)	(4-6)	0
大分	57	(1-3)	28	0	0	0	0	0	0	18	(4-6)	0	(1-3)	(1-3)
宮崎	44	(1-3)	(7-9)	0	0	0	0	0	0	21	(4-6)	0	(7-9)	(1-3)
鹿児島	69	0	48	0	0	(1-3)	0	0	0	(4-6)	13	0	(1-3)	(1-3)
沖縄	71	0	29	0	0	(1-3)	0	0	0	26	(4-6)	0	(4-6)	(1-3)

	総数	手	内	手+内	放	薬	放+薬	薬+他	手/内 +放	手/内 +薬	手/内 +他	手/内 +放+薬	他	治療 なし
全体	3,083	191	921	221	47	76	10	(1-3)	93	998	174	94	104	153
北海道	122	12	36	22	(1-3)	(1-3)	(1-3)	0	(4-6)	24	(7-9)	(1-3)	(1-3)	(7-9)
青森	32	0	(4-6)	0	0	(4-6)	(1-3)	0	(1-3)	15	0	0	0	(4-6)
岩手	63	(1-3)	31	0	(1-3)	(1-3)	0	0	(1-3)	12	(4-6)	(1-3)	0	(4-6)
宮城	43	(1-3)	(4-6)	(4-6)	(1-3)	0	0	0	(1-3)	15	(1-3)	(4-6)	(4-6)	(1-3)
秋田	35	(1-3)	(7-9)	(1-3)	0	(1-3)	0	0	(4-6)	10	0	(1-3)	(1-3)	(1-3)
山形	29	(1-3)	(4-6)	0	0	(1-3)	0	0	(1-3)	13	0	(1-3)	0	(1-3)
福島	40	(1-3)	10	(1-3)	(1-3)	(1-3)	0	0	(1-3)	14	(1-3)	(1-3)	(1-3)	(1-3)
茨城	95	(4-6)	17	(4-6)	(1-3)	(1-3)	0	0	(4-6)	36	(4-6)	10	(1-3)	(4-6)
栃木	70	(1-3)	36	0	(1-3)	0	(1-3)	0	(1-3)	17	(1-3)	(1-3)	(1-3)	(1-3)
群馬	48	(1-3)	14	(4-6)	(1-3)	0	0	0	(1-3)	16	(1-3)	(1-3)	(1-3)	(4-6)
埼玉	116	(7-9)	20	(7-9)	0	(4-6)	(1-3)	0	0	47	12	(7-9)	0	(4-6)
千葉	182	12	47	(7-9)	(1-3)	(4-6)	0	0	(4-6)	77	11	(1-3)	(4-6)	(7-9)
東京	303	19	80	22	(1-3)	(1-3)	(1-3)	0	(1-3)	104	21	(7-9)	25	18
神奈川	175	11	52	15	(1-3)	(1-3)	0	0	11	68	(4-6)	(4-6)	(1-3)	0
新潟	56	0	18	(4-6)	(1-3)	0	0	0	(4-6)	15	(4-6)	0	(1-3)	(1-3)
富山	36	0	13	(1-3)	(1-3)	(1-3)	0	0	(1-3)	(7-9)	0	0	(1-3)	(1-3)
石川	45	0	12	(1-3)	(1-3)	(1-3)	(1-3)	0	0	11	(7-9)	(4-6)	(1-3)	(1-3)
福井	19	(1-3)	(4-6)	(1-3)	(1-3)	0	0	0	(1-3)	(4-6)	0	0	(1-3)	(1-3)
山梨	24	0	11	(4-6)	0	0	0	0	(1-3)	(4-6)	(1-3)	0	0	0
長野	42	(1-3)	22	(1-3)	(1-3)	0	0	0	0	(7-9)	(1-3)	0	(1-3)	(1-3)
岐阜	50	(4-6)	(7-9)	(4-6)	(1-3)	(1-3)	0	0	0	21	(1-3)	(1-3)	(1-3)	(1-3)
静岡	118	(4-6)	39	(7-9)	(4-6)	(1-3)	0	0	(1-3)	35	(4-6)	(1-3)	(4-6)	11
愛知	131	10	50	(7-9)	(1-3)	(1-3)	0	0	(1-3)	39	(7-9)	0	(1-3)	(7-9)
三重	33	(1-3)	(7-9)	(1-3)	(1-3)	0	(1-3)	0	(1-3)	10	(1-3)	(1-3)	(1-3)	(1-3)
滋賀	43	(7-9)	(7-9)	(1-3)	0	(1-3)	0	0	(1-3)	15	(4-6)	0	(1-3)	(1-3)
京都	46	(1-3)	10	(7-9)	0	0	0	0	(1-3)	15	(1-3)	0	(4-6)	(1-3)
大阪	292	17	99	19	(4-6)	(7-9)	(1-3)	0	(4-6)	89	20	13	10	(7-9)
兵庫	140	15	32	11	(1-3)	(4-6)	0	0	(4-6)	51	(4-6)	(1-3)	(7-9)	(7-9)
奈良	39	(4-6)	13	(1-3)	0	(1-3)	0	0	(1-3)	(7-9)	(4-6)	0	(1-3)	(1-3)
和歌山	31	(1-3)	11	(4-6)	0	(1-3)	0	0	(1-3)	(7-9)	(1-3)	0	0	(1-3)
鳥取	29	(1-3)	(4-6)	(4-6)	(1-3)	0	0	0	(1-3)	(4-6)	0	(1-3)	(1-3)	(1-3)
島根	24	(1-3)	(7-9)	(1-3)	(1-3)	(4-6)	0	0	(1-3)	(4-6)	(1-3)	0	0	(1-3)
岡山	49	(7-9)	21	(4-6)	0	(1-3)	0	(1-3)	(1-3)	(7-9)	(1-3)	0	0	(1-3)
広島	83	(1-3)	33	(4-6)	(1-3)	0	0	0	(1-3)	25	(4-6)	(4-6)	(1-3)	(4-6)
山口	29	(1-3)	10	(1-3)	0	0	(1-3)	0	(1-3)	(4-6)	(1-3)	(1-3)	(1-3)	(1-3)
徳島	22	(1-3)	(4-6)	0	0	0	0	0	0	11	0	(1-3)	(1-3)	(1-3)
香川	15	(1-3)	(1-3)	(1-3)	0	0	0	0	(1-3)	(4-6)	(1-3)	(1-3)	(1-3)	0
愛媛	53	(7-9)	19	(4-6)	0	0	0	0	(1-3)	16	(1-3)	(1-3)	(1-3)	(1-3)
高知	17	0	(7-9)	(1-3)	0	(1-3)	0	0	0	(1-3)	(1-3)	(1-3)	0	0
福岡	79	(4-6)	24	(1-3)	(1-3)	(1-3)	0	0	(4-6)	26	(4-6)	(1-3)	0	(1-3)
佐賀	(7-9)	0	(1-3)	0	0	0	0	0	(1-3)	(4-6)	0	(1-3)	0	0
長崎	25	0	(7-9)	(4-6)	(1-3)	(1-3)	0	0	0	(7-9)	(1-3)	0	(1-3)	0
熊本	67	(1-3)	22	(1-3)	(1-3)	(4-6)	0	0	(1-3)	30	(1-3)	(1-3)	(1-3)	0
大分	23	(4-6)	(4-6)	(4-6)	0	0	0	0	0	(4-6)	(1-3)	0	0	0
宮崎	15	(1-3)	(4-6)	0	0	0	0	0	(1-3)	(7-9)	(1-3)	0	(1-3)	0
鹿児島	22	0	(7-9)	(1-3)	0	0	0	0	0	(4-6)	(1-3)	0	0	(1-3)
沖縄	25	(1-3)	(4-6)	0	0	0	0	0	0	10	(1-3)	(1-3)	(1-3)	(4-6)

	総数	手	内	手+内	放	薬	放+薬	薬+他	手/内 +放	手/内 +薬	手/内 +他	手/内 +放+薬	他	治療 なし
全体	1,481	145	245	101	45	71	33	(1-3)	62	500	35	68	18	155
北海道	63	14	(7-9)	(7-9)	(1-3)	(1-3)	0	0	(1-3)	19	(1-3)	(1-3)	0	(4-6)
青森	25	0	(4-6)	0	(1-3)	(4-6)	0	0	(1-3)	(7-9)	0	(1-3)	0	(4-6)
岩手	28	(1-3)	(1-3)	0	(4-6)	(1-3)	0	(1-3)	0	(1-3)	(1-3)	(1-3)	(1-3)	(7-9)
宮城	23	0	0	0	0	0	(1-3)	0	(4-6)	12	0	(1-3)	(1-3)	(1-3)
秋田	20	(1-3)	(4-6)	(1-3)	0	(1-3)	(1-3)	0	(1-3)	(4-6)	0	(1-3)	0	(1-3)
山形	18	(1-3)	(1-3)	(1-3)	0	0	0	0	(1-3)	(7-9)	(1-3)	0	0	(1-3)
福島	18	(1-3)	(1-3)	(1-3)	0	0	(1-3)	0	(4-6)	(1-3)	0	(1-3)	(1-3)	(1-3)
茨城	27	(1-3)	(4-6)	0	0	(1-3)	0	0	(1-3)	10	0	(4-6)	0	(1-3)
栃木	22	(1-3)	(7-9)	0	(1-3)	0	0	0	(1-3)	(7-9)	0	(1-3)	0	(1-3)
群馬	29	(1-3)	(4-6)	(1-3)	(7-9)	0	(1-3)	(1-3)	(1-3)	(4-6)	0	0	0	(4-6)
埼玉	57	(7-9)	13	(1-3)	(1-3)	(4-6)	(1-3)	0	(1-3)	19	(1-3)	(1-3)	(1-3)	(1-3)
千葉	60	(7-9)	(4-6)	(7-9)	(1-3)	(1-3)	0	0	(1-3)	20	(1-3)	(4-6)	(1-3)	(7-9)
東京	128	10	17	10	(4-6)	(4-6)	0	0	(1-3)	55	(4-6)	(7-9)	(1-3)	12
神奈川	74	(4-6)	(7-9)	(4-6)	(1-3)	(4-6)	(1-3)	0	(1-3)	34	(1-3)	0	0	(7-9)
新潟	23	0	(1-3)	(1-3)	(1-3)	(1-3)	(1-3)	0	(1-3)	11	0	0	0	(1-3)
富山	28	(7-9)	(1-3)	(1-3)	0	(1-3)	0	0	(1-3)	12	(1-3)	(1-3)	0	(1-3)
石川	17	0	0	(1-3)	(1-3)	(4-6)	(1-3)	0	(1-3)	(1-3)	0	(1-3)	(1-3)	(1-3)
福井	10	(1-3)	0	(1-3)	(1-3)	(1-3)	(1-3)	0	0	(1-3)	0	0	0	(1-3)
山梨	(4-6)	0	0	(1-3)	0	0	0	0	0	(1-3)	0	(1-3)	0	0
長野	31	(1-3)	(4-6)	(1-3)	0	(1-3)	0	0	(1-3)	(7-9)	0	(1-3)	0	(4-6)
岐阜	28	(1-3)	(1-3)	0	(1-3)	(1-3)	0	0	0	11	0	(1-3)	0	(4-6)
静岡	30	0	(4-6)	(1-3)	(1-3)	(1-3)	(1-3)	0	(1-3)	10	(1-3)	(1-3)	0	(1-3)
愛知	75	(7-9)	13	(7-9)	(1-3)	(1-3)	0	0	(4-6)	30	0	(1-3)	0	(4-6)
三重	26	(1-3)	(4-6)	0	(1-3)	(4-6)	(1-3)	0	0	10	0	0	0	(1-3)
滋賀	33	(1-3)	(1-3)	(1-3)	0	(1-3)	0	0	0	19	0	0	(1-3)	(4-6)
京都	45	(7-9)	(7-9)	(4-6)	(1-3)	(1-3)	0	0	(1-3)	16	(1-3)	(1-3)	(1-3)	(1-3)
大阪	161	15	38	16	(1-3)	(7-9)	(4-6)	0	(4-6)	46	(7-9)	(4-6)	(1-3)	11
兵庫	54	(4-6)	17	(1-3)	(1-3)	(1-3)	0	0	(1-3)	17	0	(1-3)	(1-3)	(4-6)
奈良	24	0	(4-6)	0	0	(1-3)	(1-3)	0	(4-6)	(7-9)	(1-3)	(1-3)	0	(1-3)
和歌山	(7-9)	0	(1-3)	(1-3)	0	0	0	0	0	(1-3)	(1-3)	0	0	0
鳥取	13	0	(4-6)	0	0	0	0	0	(1-3)	(4-6)	0	(1-3)	0	(1-3)
島根	17	(1-3)	0	0	(1-3)	(1-3)	(1-3)	0	(1-3)	(1-3)	0	0	0	(1-3)
岡山	28	(7-9)	(4-6)	(1-3)	0	0	(1-3)	0	0	(4-6)	0	(1-3)	0	(7-9)
広島	45	(4-6)	(7-9)	(4-6)	0	(1-3)	(1-3)	0	(1-3)	16	0	(1-3)	(1-3)	(7-9)
山口	22	(1-3)	(4-6)	(4-6)	(1-3)	0	(1-3)	(1-3)	(1-3)	(1-3)	0	(1-3)	0	(1-3)
徳島	(7-9)	(1-3)	(1-3)	0	0	0	0	0	0	(1-3)	0	(1-3)	0	(1-3)
香川	(7-9)	0	(1-3)	(1-3)	0	0	0	0	(1-3)	(4-6)	0	0	0	(1-3)
愛媛	19	(4-6)	(4-6)	(1-3)	0	0	(1-3)	0	0	(4-6)	0	(1-3)	0	(1-3)
高知	(7-9)	0	(1-3)	0	(1-3)	0	0	0	(1-3)	(4-6)	0	0	0	0
福岡	36	(4-6)	(4-6)	(4-6)	0	(1-3)	(1-3)	0	(1-3)	(7-9)	0	(1-3)	(1-3)	(4-6)
佐賀	(7-9)	(1-3)	0	0	0	0	(1-3)	0	(1-3)	(4-6)	0	0	0	0
長崎	14	(1-3)	(1-3)	(1-3)	(1-3)	(1-3)	0	0	0	(4-6)	0	0	0	(1-3)
熊本	25	(1-3)	(1-3)	(1-3)	0	(1-3)	(1-3)	0	(1-3)	(7-9)	(1-3)	(1-3)	0	(1-3)
大分	11	(1-3)	0	(1-3)	0	0	0	0	0	(4-6)	0	(1-3)	0	(1-3)
宮崎	(7-9)	0	(1-3)	(1-3)	(1-3)	0	0	0	0	(1-3)	0	0	0	(1-3)
鹿児島	10	0	(4-6)	(1-3)	0	0	0	0	0	(1-3)	(1-3)	(1-3)	0	0
沖縄	(7-9)	(1-3)	(1-3)	0	0	(1-3)	0	0	0	(1-3)	0	0	0	(4-6)

	総数	手	内	手+内	放	薬	放+薬	薬+他	手/内 +放	手/内 +薬	手/内 +他	手/内 +放+薬	他	治療 なし
全体	1,581	55	187	24	41	262	46	(1-3)	41	483	(7-9)	45	20	367
北海道	86	(1-3)	(7-9)	(1-3)	(1-3)	24	0	0	(1-3)	18	0	(1-3)	0	27
青森	27	0	(1-3)	0	(4-6)	(7-9)	(1-3)	0	(1-3)	(1-3)	0	0	0	(7-9)
岩手	25	0	(1-3)	0	(1-3)	(4-6)	(1-3)	0	(1-3)	(4-6)	0	(1-3)	0	(7-9)
宮城	25	0	0	(1-3)	(1-3)	(7-9)	0	0	0	(7-9)	0	0	(1-3)	(4-6)
秋田	18	0	(1-3)	0	0	(4-6)	0	0	0	(4-6)	0	0	(1-3)	(1-3)
山形	20	0	(1-3)	0	(1-3)	(1-3)	0	0	0	(7-9)	0	0	(1-3)	(4-6)
福島	25	0	(1-3)	0	(1-3)	(1-3)	(1-3)	0	(1-3)	(4-6)	0	0	(1-3)	(7-9)
茨城	34	0	(4-6)	0	0	(4-6)	(1-3)	(1-3)	(1-3)	10	0	(1-3)	0	(7-9)
栃木	24	0	(1-3)	0	0	(4-6)	0	0	0	(4-6)	0	0	0	12
群馬	31	(1-3)	(7-9)	(1-3)	(1-3)	(1-3)	(1-3)	0	0	14	0	(1-3)	(1-3)	(1-3)
埼玉	56	(4-6)	(7-9)	0	(1-3)	(7-9)	(1-3)	0	(1-3)	18	0	0	(1-3)	11
千葉	70	(1-3)	12	(1-3)	(1-3)	15	0	0	0	20	0	0	0	18
東京	141	(7-9)	18	(4-6)	0	20	(4-6)	0	(1-3)	43	0	(1-3)	(1-3)	36
神奈川	85	0	13	0	(1-3)	13	0	0	(4-6)	31	(1-3)	(4-6)	0	18
新潟	24	0	(4-6)	0	(1-3)	(1-3)	(1-3)	0	(1-3)	(7-9)	0	(1-3)	0	(4-6)
富山	15	(1-3)	(1-3)	0	(1-3)	(1-3)	(1-3)	0	(1-3)	(1-3)	0	0	0	(4-6)
石川	15	0	(1-3)	0	(1-3)	(1-3)	(1-3)	0	0	(1-3)	0	(1-3)	0	(4-6)
福井	12	(1-3)	0	0	0	(4-6)	0	0	0	0	0	(1-3)	(1-3)	(4-6)
山梨	14	0	(1-3)	0	0	(1-3)	0	0	(1-3)	(4-6)	0	(1-3)	0	(1-3)
長野	27	(1-3)	(1-3)	(1-3)	(1-3)	(1-3)	(1-3)	0	(1-3)	(7-9)	(1-3)	0	(1-3)	(4-6)
岐阜	24	0	(1-3)	0	(1-3)	(7-9)	0	0	0	(7-9)	0	0	0	(4-6)
静岡	62	(1-3)	(4-6)	(1-3)	(1-3)	(7-9)	(4-6)	0	0	18	0	(4-6)	0	16
愛知	86	(4-6)	(4-6)	0	(1-3)	16	(1-3)	0	(1-3)	36	0	(1-3)	0	14
三重	19	0	(1-3)	0	0	(4-6)	(1-3)	0	0	(7-9)	0	0	0	(1-3)
滋賀	24	0	0	(1-3)	(1-3)	(4-6)	0	0	0	(7-9)	0	0	0	(7-9)
京都	39	0	(7-9)	0	0	(1-3)	(1-3)	0	(1-3)	12	0	0	(1-3)	10
大阪	137	(7-9)	20	(1-3)	(1-3)	21	(4-6)	0	(1-3)	39	(4-6)	(1-3)	(1-3)	29
兵庫	71	(1-3)	14	(1-3)	(1-3)	(7-9)	(1-3)	0	(1-3)	27	0	(1-3)	(1-3)	(7-9)
奈良	20	(1-3)	(1-3)	(1-3)	(1-3)	(1-3)	0	0	0	(7-9)	0	(1-3)	0	(1-3)
和歌山	12	0	(1-3)	0	0	(1-3)	(1-3)	0	0	(7-9)	0	0	0	(1-3)
鳥取	13	0	(1-3)	0	(1-3)	(1-3)	(1-3)	0	(1-3)	(4-6)	0	0	0	(1-3)
島根	(7-9)	0	0	0	0	(1-3)	(1-3)	0	(1-3)	(1-3)	(1-3)	0	0	(1-3)
岡山	26	(1-3)	(4-6)	(1-3)	0	(7-9)	0	0	0	(4-6)	0	0	0	(4-6)
広島	37	0	(1-3)	0	0	(4-6)	(1-3)	0	(1-3)	10	0	(1-3)	0	16
山口	15	0	(1-3)	0	0	0	(1-3)	0	0	(1-3)	0	(4-6)	0	(4-6)
徳島	(4-6)	0	(1-3)	0	0	(1-3)	0	0	0	(1-3)	0	0	0	(1-3)
香川	13	0	0	0	0	(1-3)	0	0	(1-3)	(7-9)	0	(1-3)	0	(1-3)
愛媛	16	(4-6)	(4-6)	0	0	(1-3)	0	0	0	(4-6)	0	0	(1-3)	(1-3)
高知	(7-9)	(1-3)	(1-3)	0	0	(1-3)	0	0	(1-3)	0	0	0	0	(1-3)
福岡	61	0	(4-6)	(1-3)	0	10	(1-3)	0	(4-6)	26	(1-3)	(4-6)	0	(7-9)
佐賀	14	0	0	0	(1-3)	(4-6)	(1-3)	0	(1-3)	(1-3)	0	0	0	(1-3)
長崎	(7-9)	(1-3)	0	0	0	(1-3)	(1-3)	0	(1-3)	(1-3)	0	0	0	(1-3)
熊本	24	(1-3)	(1-3)	(1-3)	(1-3)	(1-3)	0	0	0	(7-9)	0	(1-3)	0	(4-6)
大分	17	(1-3)	(1-3)	(1-3)	0	(1-3)	0	0	(1-3)	(7-9)	0	0	0	(1-3)
宮崎	(7-9)	(1-3)	0	0	0	(1-3)	0	0	0	(1-3)	(1-3)	0	0	(1-3)
鹿児島	13	0	(1-3)	0	0	(1-3)	(1-3)	0	0	(1-3)	0	0	(1-3)	(1-3)
沖縄	25	(1-3)	(4-6)	0	(1-3)	(4-6)	(1-3)	0	0	(4-6)	0	0	0	(7-9)

2017年 全施設

付表7-12① 甲状腺(乳頭・濾胞癌)登録数:都道府県

	総数	I期	II期	III期	IV期	IVA期	IVB期	IVC期	不明	その他
全体	10,114	5,128	971	1,153	1,735	1,340	40	354	1,115	11
北海道	681	308	55	88	93	68	(4-6)	20	134	(1-3)
青森	107	49	13	13	25	21	0	(4-6)	(7-9)	0
岩手	87	46	11	(7-9)	12	(7-9)	(1-3)	(4-6)	(7-9)	0
宮城	107	53	(7-9)	14	25	21	0	(4-6)	(4-6)	0
秋田	112	58	(4-6)	12	17	13	(1-3)	(1-3)	18	(1-3)
山形	100	50	14	17	12	(7-9)	0	(4-6)	(4-6)	(1-3)
福島	173	84	10	32	30	24	(1-3)	(4-6)	17	0
茨城	150	71	13	22	32	27	0	(4-6)	12	0
栃木	170	103	16	18	19	13	(1-3)	(4-6)	14	0
群馬	108	57	(7-9)	14	20	17	0	(1-3)	(7-9)	0
埼玉	239	114	28	25	44	36	(1-3)	(7-9)	28	0
千葉	336	146	40	50	59	42	(1-3)	15	40	(1-3)
東京	1,191	639	104	116	201	161	(1-3)	37	131	0
神奈川	616	311	52	82	110	86	(1-3)	22	59	(1-3)
新潟	197	107	16	18	30	15	0	15	26	0
富山	133	73	18	12	22	18	(1-3)	(1-3)	(7-9)	0
石川	187	117	11	25	22	18	(1-3)	(1-3)	12	0
福井	125	75	(7-9)	14	13	(7-9)	(1-3)	(4-6)	14	0
山梨	60	30	(1-3)	(7-9)	10	(4-6)	0	(4-6)	12	0
長野	208	115	24	22	36	27	0	(7-9)	11	0
岐阜	92	43	14	(4-6)	20	14	0	(4-6)	(7-9)	0
静岡	304	157	35	32	51	32	(1-3)	18	29	0
愛知	640	352	67	59	110	85	(1-3)	22	51	0
三重	160	76	20	21	27	23	0	(4-6)	16	0
滋賀	138	84	12	15	16	13	(1-3)	(1-3)	11	0
京都	277	112	27	38	49	45	0	(4-6)	51	0
大阪	781	378	95	79	155	121	(1-3)	32	73	(1-3)
兵庫	218	76	17	33	71	59	(1-3)	10	21	0
奈良	183	85	24	41	31	24	0	(7-9)	(1-3)	0
和歌山	125	35	(4-6)	12	18	17	0	(1-3)	55	0
鳥取	81	45	(1-3)	10	16	12	(1-3)	(1-3)	(7-9)	0
島根	72	42	(1-3)	(7-9)	(7-9)	(7-9)	0	(1-3)	12	0
岡山	253	170	19	14	33	24	0	(7-9)	16	(1-3)
広島	258	156	24	18	38	32	(1-3)	(1-3)	22	0
山口	65	34	(4-6)	(7-9)	10	(7-9)	0	(1-3)	10	0
徳島	80	41	10	12	(7-9)	(4-6)	0	(1-3)	10	0
香川	114	60	(4-6)	(4-6)	11	10	0	(1-3)	33	0
愛媛	151	81	11	15	30	19	(1-3)	10	14	0
高知	90	47	11	(7-9)	17	13	(1-3)	(1-3)	(7-9)	0
福岡	321	143	41	27	77	60	(1-3)	15	33	0
佐賀	32	(4-6)	(7-9)	(4-6)	(7-9)	(4-6)	0	(1-3)	(7-9)	0
長崎	127	55	17	17	26	21	(1-3)	(4-6)	12	0
熊本	137	76	14	10	23	18	0	(4-6)	13	(1-3)
大分	17	(4-6)	(1-3)	(1-3)	(7-9)	(4-6)	(1-3)	(1-3)	0	0
宮崎	56	21	(7-9)	10	(7-9)	(4-6)	0	(1-3)	(7-9)	0
鹿児島	173	99	(7-9)	32	25	21	0	(4-6)	(7-9)	0
沖縄	82	43	13	(7-9)	(7-9)	(4-6)	0	(1-3)	(7-9)	0

※1 亜分類が不明の場合があるため、必ずしも合計と一致しない。

	総数	I期	II期	III期	IV期	IVA期	IVB期	IVC期	術前治療	不明	その他
全体	9,084	3,875	433	2,922	1,742	1,458	23	261	21	90	(1-3)
北海道	630	277	27	206	101	79	(1-3)	20	0	18	(1-3)
青森	92	33	(1-3)	27	30	27	0	(1-3)	0	0	0
岩手	82	33	(4-6)	31	14	11	0	(1-3)	0	0	0
宮城	89	37	(1-3)	20	30	25	0	(4-6)	(1-3)	0	0
秋田	104	48	(1-3)	35	17	14	(1-3)	(1-3)	(1-3)	(1-3)	0
山形	89	36	(7-9)	31	11	(7-9)	0	(1-3)	(1-3)	(1-3)	0
福島	155	68	(7-9)	46	19	17	0	(1-3)	(7-9)	(7-9)	0
茨城	142	52	(7-9)	49	31	27	0	(4-6)	0	(1-3)	0
栃木	155	69	10	57	18	12	0	(4-6)	0	(1-3)	0
群馬	99	52	0	30	17	15	0	(1-3)	0	0	0
埼玉	215	85	12	76	41	35	(1-3)	(4-6)	0	(1-3)	0
千葉	300	119	16	110	53	42	(1-3)	(7-9)	0	(1-3)	0
東京	999	435	49	299	204	171	0	33	(1-3)	10	0
神奈川	577	246	32	184	112	92	(1-3)	18	0	(1-3)	0
新潟	179	87	13	57	22	14	(1-3)	(7-9)	0	0	0
富山	124	56	(4-6)	33	29	26	(1-3)	(1-3)	(1-3)	0	0
石川	162	80	(1-3)	55	19	16	0	(1-3)	(1-3)	(1-3)	0
福井	112	60	(1-3)	41	(7-9)	(4-6)	0	(1-3)	0	0	0
山梨	52	24	0	18	10	(7-9)	0	(1-3)	0	0	0
長野	186	75	(4-6)	52	52	44	0	(7-9)	0	(1-3)	0
岐阜	78	29	(4-6)	27	15	12	0	(1-3)	(1-3)	(1-3)	0
静岡	267	115	15	83	48	40	(1-3)	(4-6)	0	(4-6)	0
愛知	550	231	23	182	107	94	0	13	(1-3)	(4-6)	0
三重	147	60	(7-9)	53	25	21	0	(4-6)	0	(1-3)	0
滋賀	132	71	(4-6)	40	16	14	0	(1-3)	0	(1-3)	0
京都	247	101	13	82	49	47	0	(1-3)	0	(1-3)	0
大阪	710	283	41	224	155	123	(4-6)	28	0	(7-9)	0
兵庫	182	53	(4-6)	58	61	56	0	(4-6)	(1-3)	(1-3)	0
奈良	175	68	(7-9)	69	29	24	0	(4-6)	0	0	0
和歌山	119	40	(4-6)	46	27	26	(1-3)	0	0	0	0
鳥取	67	26	(1-3)	26	14	11	0	(1-3)	0	0	0
島根	69	28	(1-3)	28	11	(7-9)	0	(1-3)	0	0	0
岡山	237	122	12	63	39	32	(1-3)	(4-6)	0	(1-3)	0
広島	231	103	11	78	36	33	0	(1-3)	0	(1-3)	0
山口	59	23	(1-3)	19	14	13	0	(1-3)	0	(1-3)	0
徳島	75	33	(7-9)	26	(7-9)	(7-9)	0	(1-3)	0	0	0
香川	109	70	(4-6)	23	11	11	0	0	0	0	0
愛媛	142	60	(4-6)	45	33	25	0	(7-9)	0	0	0
高知	86	36	(1-3)	30	17	14	0	(1-3)	0	0	0
福岡	283	109	16	77	78	66	(1-3)	(7-9)	(1-3)	(1-3)	0
佐賀	27	(7-9)	(4-6)	(7-9)	(4-6)	(1-3)	0	(1-3)	0	0	0
長崎	120	49	(4-6)	39	25	23	0	(1-3)	0	(1-3)	0
熊本	122	50	(7-9)	39	22	18	0	(4-6)	0	(1-3)	0
大分	12	(1-3)	(1-3)	(1-3)	(4-6)	(1-3)	(1-3)	(1-3)	0	0	0
宮崎	52	17	(1-3)	21	11	(7-9)	(1-3)	(1-3)	0	0	0
鹿児島	164	70	(4-6)	58	31	27	0	(4-6)	0	(1-3)	0
沖縄	79	44	(4-6)	19	11	(7-9)	0	(1-3)	0	0	0

※1 亜分類が不明の場合があるため、必ずしも合計と一致しない。

	総数	手	内	手+内	放	薬	放+薬	薬+他	手/内 +放	手/内 +薬	手/内 +他	手/内 +放+薬	他	治療 なし
全体	5,128	3,679	17	0	(1-3)	15	0	0	63	627	(4-6)	26	(4-6)	692
北海道	308	258	15	0	0	(1-3)	0	0	(1-3)	12	0	0	0	21
青森	49	35	0	0	0	0	0	0	0	(1-3)	0	(1-3)	0	(7-9)
岩手	46	31	0	0	0	0	0	0	(1-3)	(4-6)	0	(1-3)	0	(4-6)
宮城	53	25	0	0	0	0	0	0	(1-3)	17	0	(1-3)	0	(7-9)
秋田	58	35	0	0	0	(1-3)	0	0	(4-6)	12	0	(1-3)	(1-3)	(1-3)
山形	50	29	0	0	0	0	0	0	(1-3)	13	0	(1-3)	0	(4-6)
福島	84	53	0	0	0	(1-3)	0	0	0	19	0	0	0	11
茨城	71	61	0	0	0	0	0	0	(1-3)	(4-6)	0	0	0	(4-6)
栃木	103	78	0	0	0	0	0	0	(1-3)	(4-6)	0	(1-3)	0	16
群馬	57	29	0	0	0	0	0	0	(1-3)	19	0	(1-3)	0	(7-9)
埼玉	114	100	0	0	0	0	0	0	(1-3)	(1-3)	(1-3)	0	0	(7-9)
千葉	146	125	0	0	0	0	0	0	0	(4-6)	0	0	0	15
東京	639	441	0	0	0	(4-6)	0	0	(4-6)	47	0	0	(1-3)	140
神奈川	311	233	0	0	0	0	0	0	(4-6)	47	0	(1-3)	0	25
新潟	107	97	0	0	0	(1-3)	0	0	0	(1-3)	0	(1-3)	0	(4-6)
富山	73	48	0	0	0	0	0	0	(1-3)	19	0	0	0	(4-6)
石川	117	59	(1-3)	0	0	0	0	0	(1-3)	30	0	(1-3)	0	24
福井	75	50	0	0	0	0	0	0	0	(7-9)	0	0	0	17
山梨	30	25	0	0	0	0	0	0	(1-3)	0	0	0	0	(4-6)
長野	115	55	0	0	0	0	0	0	(1-3)	33	0	(4-6)	0	21
岐阜	43	27	0	0	0	0	0	0	(1-3)	(4-6)	0	0	0	11
静岡	157	124	0	0	0	(1-3)	0	0	(1-3)	12	0	0	0	19
愛知	352	220	0	0	0	(1-3)	0	0	(7-9)	51	0	(1-3)	0	69
三重	76	62	0	0	0	0	0	0	0	(1-3)	0	0	0	12
滋賀	84	78	0	0	0	0	0	0	0	(4-6)	0	0	0	(1-3)
京都	112	86	0	0	0	0	0	0	(1-3)	10	0	0	0	14
大阪	378	219	0	0	0	(1-3)	0	0	(1-3)	103	0	(1-3)	0	51
兵庫	76	49	0	0	0	0	0	0	(1-3)	(7-9)	0	0	0	16
奈良	85	69	0	0	0	0	0	0	(1-3)	(4-6)	(1-3)	0	(1-3)	(7-9)
和歌山	35	28	0	0	0	0	0	0	(1-3)	(1-3)	0	0	0	(4-6)
鳥取	45	25	0	0	0	0	0	0	(1-3)	(7-9)	(1-3)	(1-3)	0	(7-9)
島根	42	28	0	0	0	0	0	0	0	(7-9)	0	(1-3)	0	(4-6)
岡山	170	136	0	0	0	0	0	0	0	13	0	0	0	21
広島	156	94	0	0	0	(1-3)	0	0	0	40	0	0	0	21
山口	34	26	0	0	0	0	0	0	(1-3)	(1-3)	0	0	0	(4-6)
徳島	41	35	0	0	(1-3)	0	0	0	0	(1-3)	0	0	0	(1-3)
香川	60	57	0	0	0	0	0	0	0	0	0	0	0	(1-3)
愛媛	81	70	0	0	0	0	0	0	0	(4-6)	0	0	0	(4-6)
高知	47	36	0	0	0	0	0	0	(1-3)	(4-6)	(1-3)	0	0	(1-3)
福岡	143	96	0	0	0	0	0	0	0	21	0	(1-3)	0	25
佐賀	(4-6)	(4-6)	0	0	0	0	0	0	0	0	0	0	0	(1-3)
長崎	55	49	0	0	0	0	0	0	(1-3)	(1-3)	0	0	0	(1-3)
熊本	76	60	0	0	0	0	0	0	(1-3)	(1-3)	0	(1-3)	0	11
大分	(4-6)	(1-3)	0	0	0	0	0	0	0	(1-3)	0	0	0	(1-3)
宮崎	21	16	0	0	0	0	0	0	(1-3)	0	0	0	0	(1-3)
鹿児島	99	87	0	0	0	0	0	0	(1-3)	(1-3)	0	0	0	(7-9)
沖縄	43	28	0	0	0	(1-3)	0	0	(1-3)	(7-9)	0	0	0	(1-3)

	総数	手	内	手+内	放	薬	放+薬	薬+他	手/内 +放	手/内 +薬	手/内 +他	手/内 +放+薬	他	治療 なし
全体	971	731	(1-3)	0	0	(1-3)	0	0	(7-9)	134	0	(4-6)	(1-3)	87
北海道	55	41	(1-3)	0	0	0	0	0	(1-3)	(1-3)	0	0	0	(7-9)
青森	13	(7-9)	0	0	0	0	0	0	0	(4-6)	0	0	0	0
岩手	11	(7-9)	0	0	0	0	0	0	0	(1-3)	0	(1-3)	0	0
宮城	(7-9)	(4-6)	0	0	0	0	0	0	0	(1-3)	0	0	0	(1-3)
秋田	(4-6)	(1-3)	0	0	0	0	0	0	0	(1-3)	0	0	0	0
山形	14	(7-9)	0	0	0	0	0	0	(1-3)	(1-3)	0	(1-3)	0	(1-3)
福島	10	(7-9)	0	0	0	0	0	0	0	(1-3)	0	0	0	(1-3)
茨城	13	12	0	0	0	0	0	0	0	(1-3)	0	0	0	0
栃木	16	14	0	0	0	0	0	0	(1-3)	(1-3)	0	0	0	0
群馬	(7-9)	(7-9)	0	0	0	0	0	0	0	0	0	0	0	0
埼玉	28	23	0	0	0	0	0	0	0	0	0	0	(1-3)	(4-6)
千葉	40	32	0	0	0	0	0	0	(1-3)	(1-3)	0	0	0	(4-6)
東京	104	74	0	0	0	0	0	0	0	15	0	0	0	15
神奈川	52	43	0	0	0	0	0	0	0	(7-9)	0	0	0	(1-3)
新潟	16	13	0	0	0	0	0	0	0	(1-3)	0	0	0	0
富山	18	11	0	0	0	0	0	0	0	(4-6)	0	(1-3)	0	(1-3)
石川	11	(4-6)	0	0	0	0	0	0	0	(1-3)	0	0	0	(1-3)
福井	(7-9)	(7-9)	0	0	0	0	0	0	0	(1-3)	0	0	0	(1-3)
山梨	(1-3)	(1-3)	0	0	0	0	0	0	0	0	0	0	0	0
長野	24	10	0	0	0	0	0	0	0	12	0	(1-3)	0	(1-3)
岐阜	14	12	0	0	0	0	0	0	0	(1-3)	0	0	0	(1-3)
静岡	35	28	0	0	0	0	0	0	0	(1-3)	0	0	0	(4-6)
愛知	67	50	(1-3)	0	0	(1-3)	0	0	0	10	0	0	0	(4-6)
三重	20	19	0	0	0	0	0	0	0	0	0	0	0	(1-3)
滋賀	12	12	0	0	0	0	0	0	0	0	0	0	0	0
京都	27	23	0	0	0	0	0	0	0	(1-3)	0	0	0	(1-3)
大阪	95	61	0	0	0	0	0	0	(1-3)	23	0	0	0	10
兵庫	17	10	0	0	0	0	0	0	(1-3)	(1-3)	0	0	0	(4-6)
奈良	24	22	0	0	0	0	0	0	0	(1-3)	0	0	0	(1-3)
和歌山	(4-6)	(4-6)	0	0	0	0	0	0	0	(1-3)	0	0	0	0
鳥取	(1-3)	(1-3)	0	0	0	0	0	0	0	0	0	0	0	0
島根	(1-3)	0	0	0	0	0	0	0	0	(1-3)	0	0	0	0
岡山	19	17	0	0	0	0	0	0	0	0	0	0	0	(1-3)
広島	24	16	0	0	0	0	0	0	0	(7-9)	0	0	0	0
山口	(4-6)	(4-6)	0	0	0	0	0	0	0	0	0	0	0	0
徳島	10	(7-9)	0	0	0	0	0	0	0	0	0	(1-3)	0	(1-3)
香川	(4-6)	(4-6)	0	0	0	0	0	0	0	0	0	0	0	0
愛媛	11	(7-9)	0	0	0	0	0	0	0	0	0	0	0	(1-3)
高知	11	11	0	0	0	0	0	0	0	0	0	0	0	0
福岡	41	25	0	0	0	0	0	0	0	11	0	(1-3)	0	(4-6)
佐賀	(7-9)	(4-6)	0	0	0	0	0	0	0	0	0	0	0	(1-3)
長崎	17	16	0	0	0	0	0	0	0	(1-3)	0	0	0	0
熊本	14	12	0	0	0	0	0	0	(1-3)	0	0	0	0	(1-3)
大分	(1-3)	0	0	0	0	0	0	0	0	(1-3)	0	0	0	0
宮崎	(7-9)	(7-9)	0	0	0	0	0	0	0	(1-3)	0	0	0	0
鹿児島	(7-9)	(7-9)	0	0	0	0	0	0	0	0	0	0	0	0
沖縄	13	(7-9)	0	0	0	0	0	0	0	(4-6)	0	0	0	(1-3)

	総数	手	内	手+内	放	薬	放+薬	薬+他	手/内 +放	手/内 +薬	手/内 +他	手/内 +放+薬	他	治療 なし
全体	1,153	856	(1-3)	0	0	(4-6)	0	0	25	178	0	11	0	78
北海道	88	69	(1-3)	0	0	(1-3)	0	0	(1-3)	(4-6)	0	0	0	(7-9)
青森	13	(4-6)	0	0	0	0	0	0	0	(4-6)	0	0	0	(1-3)
岩手	(7-9)	(4-6)	0	0	0	0	0	0	0	(1-3)	0	(1-3)	0	0
宮城	14	10	0	0	0	0	0	0	0	(1-3)	0	0	0	(1-3)
秋田	12	11	0	0	0	0	0	0	0	(1-3)	0	0	0	0
山形	17	(4-6)	0	0	0	0	0	0	0	(7-9)	0	(1-3)	0	(1-3)
福島	32	15	0	0	0	0	0	0	0	14	0	(1-3)	0	(1-3)
茨城	22	16	0	0	0	0	0	0	0	(4-6)	0	0	0	(1-3)
栃木	18	16	0	0	0	0	0	0	(1-3)	(1-3)	0	0	0	0
群馬	14	(7-9)	0	0	0	0	0	0	0	(4-6)	0	0	0	0
埼玉	25	23	0	0	0	0	0	0	0	0	0	0	0	(1-3)
千葉	50	41	0	0	0	0	0	0	(1-3)	(4-6)	0	0	0	(1-3)
東京	116	93	0	0	0	0	0	0	(1-3)	10	0	0	0	12
神奈川	82	66	0	0	0	0	0	0	(1-3)	11	0	0	0	(1-3)
新潟	18	14	0	0	0	0	0	0	0	(1-3)	0	0	0	(1-3)
富山	12	(7-9)	0	0	0	0	0	0	0	(1-3)	0	0	0	(1-3)
石川	25	14	0	0	0	0	0	0	0	(7-9)	0	0	0	(1-3)
福井	14	(7-9)	0	0	0	0	0	0	0	(4-6)	0	0	0	(1-3)
山梨	(7-9)	(7-9)	0	0	0	0	0	0	0	0	0	0	0	0
長野	22	13	0	0	0	0	0	0	(1-3)	(7-9)	0	0	0	(1-3)
岐阜	(4-6)	(4-6)	0	0	0	0	0	0	0	(1-3)	0	0	0	0
静岡	32	29	0	0	0	0	0	0	0	(1-3)	0	0	0	(1-3)
愛知	59	39	0	0	0	(1-3)	0	0	0	13	0	(1-3)	0	(4-6)
三重	21	18	0	0	0	0	0	0	0	(1-3)	0	0	0	0
滋賀	15	13	0	0	0	0	0	0	0	(1-3)	0	0	0	0
京都	38	28	0	0	0	0	0	0	(1-3)	(4-6)	0	0	0	(1-3)
大阪	79	55	0	0	0	0	0	0	(1-3)	14	0	(1-3)	0	(7-9)
兵庫	33	24	0	0	0	0	0	0	(1-3)	(1-3)	0	0	0	(1-3)
奈良	41	34	0	0	0	0	0	0	(1-3)	(4-6)	0	(1-3)	0	0
和歌山	12	10	0	0	0	0	0	0	(1-3)	0	0	0	0	(1-3)
鳥取	10	(4-6)	0	0	0	0	0	0	0	(1-3)	0	0	0	(1-3)
島根	(7-9)	(1-3)	0	0	0	0	0	0	0	(1-3)	0	(1-3)	0	0
岡山	14	11	0	0	0	0	0	0	(1-3)	(1-3)	0	0	0	0
広島	18	11	0	0	0	0	0	0	0	(1-3)	0	0	0	(4-6)
山口	(7-9)	(4-6)	0	0	0	0	0	0	(1-3)	0	0	0	0	0
徳島	12	11	0	0	0	0	0	0	0	(1-3)	0	0	0	0
香川	(4-6)	(4-6)	0	0	0	0	0	0	0	0	0	0	0	(1-3)
愛媛	15	14	0	0	0	0	0	0	0	(1-3)	0	0	0	0
高知	(7-9)	(7-9)	0	0	0	0	0	0	0	0	0	0	0	0
福岡	27	17	0	0	0	0	0	0	0	(4-6)	0	0	0	(4-6)
佐賀	(4-6)	(1-3)	0	0	0	0	0	0	0	(1-3)	0	0	0	0
長崎	17	14	0	0	0	0	0	0	(1-3)	(1-3)	0	0	0	0
熊本	10	(7-9)	0	0	0	(1-3)	0	0	0	(1-3)	0	0	0	0
大分	(1-3)	0	0	0	0	0	0	0	0	(1-3)	0	0	0	0
宮崎	10	(7-9)	0	0	0	0	0	0	(1-3)	0	0	0	0	0
鹿児島	32	28	0	0	0	0	0	0	0	(1-3)	0	0	0	(1-3)
沖縄	(7-9)	(1-3)	0	0	0	0	0	0	0	(4-6)	0	(1-3)	0	0

付表7-12①-3④ 甲状腺(乳頭・濾胞癌)登録数(自施設初回治療、癌腫、UICC-TNM分類 治療前ステージ IV期)
:都道府県、治療方法別

2017年

	総数	手	内	手+内	放	薬	放+薬	薬+他	手/内 +放	手/内 +薬	手/内 +他	手/内 +放+薬	他	治療 なし
全体	1,735	967	0	0	16	45	(4-6)	(1-3)	112	318	(1-3)	51	(4-6)	213
北海道	93	73	0	0	(1-3)	(1-3)	0	0	(4-6)	(1-3)	0	0	0	10
青森	25	(7-9)	0	0	(1-3)	(1-3)	0	0	0	11	0	(1-3)	(1-3)	(1-3)
岩手	12	(4-6)	0	0	(1-3)	0	0	0	(1-3)	(1-3)	0	(1-3)	0	(1-3)
宮城	25	11	0	0	0	0	0	0	(1-3)	(4-6)	0	(4-6)	0	(1-3)
秋田	17	(4-6)	0	0	0	(1-3)	0	0	(1-3)	(1-3)	0	(1-3)	0	(1-3)
山形	12	(4-6)	0	0	(1-3)	0	0	0	(1-3)	0	0	(1-3)	0	(1-3)
福島	30	13	0	0	0	0	0	0	(1-3)	12	0	0	0	(4-6)
茨城	32	19	0	0	0	0	0	0	(1-3)	(7-9)	0	(1-3)	0	(1-3)
栃木	19	11	0	0	0	(1-3)	0	0	(1-3)	(1-3)	0	0	0	(1-3)
群馬	20	(7-9)	0	0	(1-3)	0	0	0	(4-6)	(4-6)	0	0	0	(1-3)
埼玉	44	36	0	0	0	(1-3)	0	0	0	(1-3)	0	0	(1-3)	(4-6)
千葉	59	35	0	0	(1-3)	(1-3)	0	0	(4-6)	(1-3)	0	0	(1-3)	12
東京	201	123	0	0	(1-3)	(4-6)	0	0	(4-6)	40	(1-3)	(1-3)	(1-3)	22
神奈川	110	66	0	0	0	(1-3)	0	0	(4-6)	17	0	11	0	10
新潟	30	13	0	0	(1-3)	(1-3)	0	0	(1-3)	(4-6)	0	0	0	(4-6)
富山	22	11	0	0	0	(1-3)	0	0	(1-3)	(4-6)	0	0	0	(1-3)
石川	22	(7-9)	0	0	0	0	0	0	0	11	0	(1-3)	0	(1-3)
福井	13	(4-6)	0	0	0	(1-3)	0	0	0	(4-6)	0	0	0	(1-3)
山梨	10	(4-6)	0	0	(1-3)	0	0	0	(1-3)	0	0	0	0	(1-3)
長野	36	11	0	0	(1-3)	0	0	0	0	15	0	(4-6)	0	(4-6)
岐阜	20	(4-6)	0	0	(1-3)	(1-3)	(1-3)	0	0	(7-9)	0	0	0	(1-3)
静岡	51	28	0	0	(1-3)	(4-6)	(1-3)	0	(1-3)	(1-3)	0	0	0	12
愛知	110	51	0	0	0	(7-9)	(1-3)	(1-3)	12	23	0	(1-3)	0	11
三重	27	15	0	0	0	0	(1-3)	0	0	11	0	0	0	0
滋賀	16	(7-9)	0	0	0	0	0	0	(1-3)	(4-6)	0	0	0	(1-3)
京都	49	34	0	0	(1-3)	0	0	0	(1-3)	(4-6)	0	0	0	(4-6)
大阪	155	87	0	0	0	(1-3)	0	0	11	34	0	(4-6)	0	16
兵庫	71	33	0	0	0	(1-3)	0	0	(7-9)	16	0	0	0	13
奈良	31	19	0	0	0	(1-3)	0	0	(4-6)	(1-3)	0	(1-3)	0	(1-3)
和歌山	18	11	0	0	0	0	0	0	(1-3)	(1-3)	0	0	(1-3)	(1-3)
鳥取	16	(4-6)	0	0	0	0	0	0	(1-3)	(4-6)	0	0	0	(4-6)
島根	(7-9)	(1-3)	0	0	0	0	0	0	0	(4-6)	0	(1-3)	0	(1-3)
岡山	33	24	0	0	0	0	0	0	(4-6)	0	0	(1-3)	0	(1-3)
広島	38	15	0	0	0	(1-3)	0	0	(1-3)	13	0	(1-3)	0	(4-6)
山口	10	(4-6)	0	0	0	0	0	0	(1-3)	0	0	0	0	(1-3)
徳島	(7-9)	(1-3)	0	0	0	(1-3)	0	0	0	(1-3)	0	0	0	0
香川	11	(7-9)	0	0	0	0	0	0	0	0	0	0	0	(1-3)
愛媛	30	20	0	0	0	(1-3)	(1-3)	0	(4-6)	(1-3)	0	0	0	(1-3)
高知	17	11	0	0	0	0	0	0	(1-3)	(1-3)	0	0	0	(1-3)
福岡	77	41	0	0	0	(1-3)	0	0	0	21	0	(1-3)	0	(7-9)
佐賀	(7-9)	(4-6)	0	0	0	0	0	0	0	0	(1-3)	0	0	(1-3)
長崎	26	20	0	0	0	0	0	0	(1-3)	0	0	0	0	(4-6)
熊本	23	(7-9)	0	0	0	0	0	0	(4-6)	(4-6)	0	0	0	(4-6)
大分	(7-9)	(1-3)	0	0	0	(1-3)	0	0	0	(1-3)	0	0	0	(1-3)
宮崎	(7-9)	(4-6)	0	0	0	0	0	0	(1-3)	(1-3)	0	0	0	(1-3)
鹿児島	25	22	0	0	0	(1-3)	0	0	0	0	0	(1-3)	0	(1-3)
沖縄	(7-9)	(7-9)	0	0	0	0	0	0	0	(1-3)	0	0	0	(1-3)

2017年 全施設

付表7-12② 甲状腺(未分化癌)登録数:都道府県

	総数	Ⅲ期	Ⅳ期	ⅣA期	ⅣB期	ⅣC期	不明	その他
全体	245	(1-3)	220	55	64	100	22	(1-3)
北海道	16	0	12	(1-3)	(4-6)	(4-6)	(4-6)	0
青森	(1-3)	0	(1-3)	(1-3)	(1-3)	0	0	0
岩手	0	0	0	0	0	0	0	0
宮城	(4-6)	0	(4-6)	0	(4-6)	(1-3)	0	0
秋田	(1-3)	0	(1-3)	(1-3)	(1-3)	(1-3)	0	0
山形	0	0	0	0	0	0	0	0
福島	(4-6)	0	(4-6)	0	(1-3)	(4-6)	0	0
茨城	(1-3)	0	(1-3)	(1-3)	0	(1-3)	0	0
栃木	(4-6)	0	(4-6)	(1-3)	0	(1-3)	0	0
群馬	(1-3)	0	(1-3)	0	(1-3)	(1-3)	0	0
埼玉	(1-3)	0	(1-3)	(1-3)	(1-3)	0	0	0
千葉	16	0	11	(1-3)	(1-3)	(4-6)	(4-6)	0
東京	37	(1-3)	33	15	(7-9)	11	(1-3)	0
神奈川	17	0	16	(4-6)	(4-6)	(4-6)	(1-3)	0
新潟	(4-6)	0	(4-6)	(1-3)	(1-3)	(1-3)	0	0
富山	(1-3)	0	(1-3)	(1-3)	(1-3)	0	0	0
石川	(1-3)	0	(1-3)	0	(1-3)	(1-3)	0	0
福井	(1-3)	0	(1-3)	0	0	(1-3)	0	0
山梨	(1-3)	0	(1-3)	0	0	(1-3)	0	0
長野	(4-6)	0	(4-6)	0	0	(4-6)	0	0
岐阜	(1-3)	0	(1-3)	(1-3)	(1-3)	0	0	0
静岡	(7-9)	0	(7-9)	0	(1-3)	(4-6)	(1-3)	0
愛知	(7-9)	0	(7-9)	(1-3)	(1-3)	(1-3)	(1-3)	0
三重	(4-6)	0	(4-6)	(1-3)	(1-3)	(4-6)	0	0
滋賀	(1-3)	0	(1-3)	(1-3)	(1-3)	(1-3)	0	0
京都	(4-6)	0	(4-6)	(1-3)	(1-3)	(1-3)	0	0
大阪	17	0	15	(1-3)	(4-6)	(7-9)	(1-3)	0
兵庫	10	0	(7-9)	0	(1-3)	(4-6)	(1-3)	0
奈良	(1-3)	0	(1-3)	(1-3)	0	(1-3)	0	0
和歌山	(4-6)	0	(4-6)	(1-3)	0	(1-3)	0	0
鳥取	(4-6)	0	(4-6)	0	(1-3)	(4-6)	0	0
島根	(1-3)	0	(1-3)	0	(1-3)	0	0	0
岡山	(4-6)	0	(1-3)	0	(1-3)	(1-3)	(1-3)	0
広島	(7-9)	0	(7-9)	(4-6)	(1-3)	(1-3)	0	(1-3)
山口	(1-3)	0	(1-3)	(1-3)	(1-3)	0	0	0
徳島	(1-3)	0	(1-3)	(1-3)	0	0	0	0
香川	(1-3)	0	(1-3)	0	0	(1-3)	0	0
愛媛	(1-3)	0	(1-3)	(1-3)	0	0	0	0
高知	(1-3)	0	(1-3)	0	0	(1-3)	(1-3)	0
福岡	(4-6)	0	(4-6)	0	(4-6)	(1-3)	0	0
佐賀	0	0	0	0	0	0	0	0
長崎	(1-3)	0	(1-3)	0	(1-3)	0	0	0
熊本	(1-3)	0	(1-3)	0	0	(1-3)	0	0
大分	(1-3)	0	(1-3)	0	0	(1-3)	0	0
宮崎	0	0	0	0	0	0	0	0
鹿児島	(4-6)	0	(4-6)	(1-3)	(1-3)	(1-3)	0	0
沖縄	(1-3)	0	(1-3)	(1-3)	(1-3)	(1-3)	0	0

※1 亜分類が不明な場合があるため、必ずしも合計と一致しない。

	総数	Ⅲ期	Ⅳ期	ⅣA期	ⅣB期	ⅣC期	術前治療	不明	その他
全体	103	0	100	23	49	28	(1-3)	0	(1-3)
北海道	(4-6)	0	(4-6)	0	(4-6)	(1-3)	0	0	0
青森	(1-3)	0	(1-3)	0	(1-3)	0	0	0	0
岩手	0	0	0	0	0	0	0	0	0
宮城	(1-3)	0	(1-3)	0	(1-3)	(1-3)	0	0	0
秋田	0	0	0	0	0	0	0	0	0
山形	0	0	0	0	0	0	0	0	0
福島	(1-3)	0	(1-3)	0	0	(1-3)	0	0	0
茨城	(1-3)	0	(1-3)	(1-3)	0	0	0	0	0
栃木	(1-3)	0	(1-3)	(1-3)	0	0	0	0	0
群馬	0	0	0	0	0	0	0	0	0
埼玉	(1-3)	0	(1-3)	0	(1-3)	0	0	0	0
千葉	(7-9)	0	(7-9)	(4-6)	(1-3)	(1-3)	0	0	0
東京	21	0	21	(7-9)	(7-9)	(4-6)	0	0	0
神奈川	(7-9)	0	(7-9)	(1-3)	(1-3)	(1-3)	(1-3)	0	0
新潟	0	0	0	0	0	0	0	0	0
富山	0	0	0	0	0	0	0	0	0
石川	(1-3)	0	(1-3)	0	(1-3)	0	0	0	0
福井	0	0	0	0	0	0	0	0	0
山梨	(1-3)	0	(1-3)	0	0	(1-3)	0	0	0
長野	0	0	0	0	0	0	0	0	0
岐阜	(1-3)	0	(1-3)	0	(1-3)	0	(1-3)	0	0
静岡	(4-6)	0	(4-6)	(1-3)	(1-3)	(1-3)	0	0	0
愛知	(4-6)	0	(4-6)	0	(1-3)	(1-3)	0	0	0
三重	0	0	0	0	0	0	0	0	0
滋賀	0	0	0	0	0	0	0	0	0
京都	(1-3)	0	(1-3)	(1-3)	0	0	0	0	0
大阪	(4-6)	0	(4-6)	(1-3)	(1-3)	(1-3)	0	0	0
兵庫	(7-9)	0	(7-9)	(1-3)	(1-3)	(4-6)	0	0	0
奈良	0	0	0	0	0	0	0	0	0
和歌山	(1-3)	0	(1-3)	0	(1-3)	(1-3)	0	0	0
鳥取	0	0	0	0	0	0	0	0	0
島根	(1-3)	0	(1-3)	0	(1-3)	0	0	0	0
岡山	(1-3)	0	(1-3)	0	(1-3)	0	0	0	0
広島	(4-6)	0	(4-6)	0	(4-6)	0	0	0	(1-3)
山口	(1-3)	0	(1-3)	(1-3)	0	0	0	0	0
徳島	(1-3)	0	(1-3)	(1-3)	0	0	0	0	0
香川	0	0	0	0	0	0	0	0	0
愛媛	0	0	0	0	0	0	0	0	0
高知	(1-3)	0	(1-3)	(1-3)	0	0	0	0	0
福岡	(1-3)	0	(1-3)	0	0	(1-3)	0	0	0
佐賀	0	0	0	0	0	0	0	0	0
長崎	(1-3)	0	(1-3)	0	(1-3)	0	0	0	0
熊本	0	0	0	0	0	0	0	0	0
大分	0	0	0	0	0	0	0	0	0
宮崎	0	0	0	0	0	0	0	0	0
鹿児島	(4-6)	0	(4-6)	0	(4-6)	0	0	0	0
沖縄	(1-3)	0	(1-3)	0	0	(1-3)	0	0	0

※1 亜分類が不明な場合があるため、必ずしも合計と一致しない。

	総数	手	内	手+内	放	薬	放+薬	薬+他	手/内 +放	手/内 +薬	手/内 +他	手/内 +放+薬	他	治療 なし
全体	220	26	0	0	(7-9)	72	(7-9)	(1-3)	13	24	0	19	0	48
北海道	12	(1-3)	0	0	0	(4-6)	0	0	0	(1-3)	0	0	0	(1-3)
青森	(1-3)	0	0	0	0	0	0	0	0	0	0	(1-3)	0	0
岩手	0	0	0	0	0	0	0	0	0	0	0	0	0	0
宮城	(4-6)	0	0	0	(1-3)	0	0	0	0	(1-3)	0	(1-3)	0	(1-3)
秋田	(1-3)	0	0	0	(1-3)	(1-3)	0	0	0	0	0	0	0	0
山形	0	0	0	0	0	0	0	0	0	0	0	0	0	0
福島	(4-6)	0	0	0	0	(1-3)	0	0	(1-3)	(1-3)	0	0	0	0
茨城	(1-3)	0	0	0	0	(1-3)	0	0	0	(1-3)	0	0	0	0
栃木	(4-6)	0	0	0	0	0	0	(1-3)	0	(1-3)	0	0	0	(1-3)
群馬	(1-3)	0	0	0	0	(1-3)	0	0	0	0	0	0	0	0
埼玉	(1-3)	(1-3)	0	0	0	0	0	0	(1-3)	0	0	0	0	0
千葉	11	(1-3)	0	0	(1-3)	(1-3)	0	0	0	0	0	0	0	(4-6)
東京	33	(4-6)	0	0	0	(7-9)	0	0	(1-3)	(4-6)	0	(4-6)	0	(7-9)
神奈川	16	(4-6)	0	0	0	(4-6)	(1-3)	0	0	(1-3)	0	(1-3)	0	(1-3)
新潟	(4-6)	0	0	0	0	0	(4-6)	0	0	0	0	0	0	(1-3)
富山	(1-3)	0	0	0	0	(1-3)	0	0	0	0	0	0	0	(1-3)
石川	(1-3)	(1-3)	0	0	0	0	0	0	0	0	0	0	0	(1-3)
福井	(1-3)	0	0	0	0	(1-3)	0	0	0	0	0	0	0	0
山梨	(1-3)	0	0	0	0	(1-3)	0	0	0	(1-3)	0	0	0	0
長野	(4-6)	0	0	0	(1-3)	(1-3)	0	0	0	0	0	0	0	(1-3)
岐阜	(1-3)	0	0	0	0	0	0	0	0	(1-3)	0	(1-3)	0	0
静岡	(7-9)	(1-3)	0	0	0	0	0	0	(1-3)	(1-3)	0	0	0	(1-3)
愛知	(7-9)	0	0	0	(1-3)	(1-3)	0	0	0	(1-3)	0	(1-3)	0	(1-3)
三重	(4-6)	0	0	0	(1-3)	(4-6)	0	0	0	0	0	0	0	(1-3)
滋賀	(1-3)	0	0	0	(1-3)	0	0	0	0	0	0	0	0	(1-3)
京都	(4-6)	0	0	0	(1-3)	(1-3)	0	0	0	0	0	(1-3)	0	(1-3)
大阪	15	(1-3)	0	0	0	(7-9)	(1-3)	0	(1-3)	0	0	0	0	(1-3)
兵庫	(7-9)	(1-3)	0	0	0	(1-3)	0	0	0	(1-3)	0	(1-3)	0	0
奈良	(1-3)	0	0	0	0	(1-3)	0	0	0	0	0	0	0	0
和歌山	(4-6)	0	0	0	0	(1-3)	0	0	(1-3)	0	0	0	0	(1-3)
鳥取	(4-6)	0	0	0	0	(1-3)	(1-3)	0	0	0	0	0	0	(1-3)
島根	(1-3)	0	0	0	0	0	0	0	0	(1-3)	0	0	0	0
岡山	(1-3)	0	0	0	0	(1-3)	0	0	0	0	0	(1-3)	0	0
広島	(7-9)	0	0	0	0	(1-3)	0	0	(1-3)	(1-3)	0	(1-3)	0	(1-3)
山口	(1-3)	0	0	0	0	(1-3)	0	0	(1-3)	0	0	0	0	0
徳島	(1-3)	0	0	0	0	0	0	0	0	0	0	(1-3)	0	0
香川	(1-3)	0	0	0	0	0	0	0	0	0	0	0	0	(1-3)
愛媛	(1-3)	0	0	0	0	(1-3)	0	0	0	0	0	0	0	0
高知	(1-3)	0	0	0	0	(1-3)	0	0	0	0	0	0	0	0
福岡	(4-6)	0	0	0	0	(1-3)	(1-3)	0	0	(1-3)	0	(1-3)	0	0
佐賀	0	0	0	0	0	0	0	0	0	0	0	0	0	0
長崎	(1-3)	(1-3)	0	0	0	0	0	0	0	0	0	0	0	0
熊本	(1-3)	0	0	0	0	(1-3)	0	0	0	0	0	0	0	0
大分	(1-3)	0	0	0	0	0	0	0	0	0	0	0	0	(1-3)
宮崎	0	0	0	0	0	0	0	0	0	0	0	0	0	0
鹿児島	(4-6)	(1-3)	0	0	0	(1-3)	0	0	(1-3)	(1-3)	0	0	0	0
沖縄	(1-3)	0	0	0	0	0	0	0	0	(1-3)	0	0	0	(1-3)

2017年 全施設

付表7-12③ 甲状腺(髄様癌)登録数:都道府県

	総数	I期	II期	III期	IV期	IVA期	IVB期	IVC期	不明	その他
全体	113	46	24	(1-3)	28	22	0	(4-6)	12	0
北海道	(4-6)	(1-3)	(1-3)	0	(1-3)	(1-3)	0	0	0	0
青森	(1-3)	0	0	0	(1-3)	0	0	(1-3)	0	0
岩手	0	0	0	0	0	0	0	0	0	0
宮城	(1-3)	0	0	0	(1-3)	(1-3)	0	(1-3)	0	0
秋田	0	0	0	0	0	0	0	0	0	0
山形	(1-3)	0	(1-3)	0	0	0	0	0	0	0
福島	(1-3)	(1-3)	0	0	0	0	0	0	0	0
茨城	(1-3)	(1-3)	0	0	0	0	0	0	0	0
栃木	(1-3)	(1-3)	0	0	(1-3)	(1-3)	0	0	0	0
群馬	(1-3)	(1-3)	0	0	0	0	0	0	0	0
埼玉	(1-3)	(1-3)	0	0	(1-3)	(1-3)	0	0	0	0
千葉	(7-9)	(1-3)	(1-3)	0	(1-3)	(1-3)	0	(1-3)	(1-3)	0
東京	11	(1-3)	(4-6)	0	(1-3)	(1-3)	0	0	(1-3)	0
神奈川	(4-6)	(1-3)	(1-3)	(1-3)	(1-3)	(1-3)	0	0	0	0
新潟	(1-3)	(1-3)	(1-3)	0	0	0	0	0	0	0
富山	(1-3)	(1-3)	0	0	0	0	0	0	(1-3)	0
石川	(1-3)	(1-3)	(1-3)	0	0	0	0	0	0	0
福井	0	0	0	0	0	0	0	0	0	0
山梨	0	0	0	0	0	0	0	0	0	0
長野	(1-3)	(1-3)	0	0	0	0	0	0	0	0
岐阜	(1-3)	0	(1-3)	0	0	0	0	0	0	0
静岡	(4-6)	(1-3)	(1-3)	(1-3)	(1-3)	(1-3)	0	0	0	0
愛知	11	(4-6)	(1-3)	0	(4-6)	(1-3)	0	(1-3)	(1-3)	0
三重	0	0	0	0	0	0	0	0	0	0
滋賀	(1-3)	(1-3)	0	0	0	0	0	0	0	0
京都	(7-9)	(4-6)	0	0	(1-3)	(1-3)	0	0	(1-3)	0
大阪	(7-9)	(1-3)	(1-3)	0	(1-3)	(1-3)	0	0	(1-3)	0
兵庫	0	0	0	0	0	0	0	0	0	0
奈良	0	0	0	0	0	0	0	0	0	0
和歌山	(1-3)	(1-3)	0	0	0	0	0	0	0	0
鳥取	(1-3)	(1-3)	0	0	0	0	0	0	(1-3)	0
島根	0	0	0	0	0	0	0	0	0	0
岡山	(4-6)	(1-3)	(1-3)	0	0	0	0	0	0	0
広島	(1-3)	(1-3)	(1-3)	0	0	0	0	0	(1-3)	0
山口	(1-3)	(1-3)	0	0	0	0	0	0	(1-3)	0
徳島	(1-3)	(1-3)	0	0	0	0	0	0	0	0
香川	(1-3)	(1-3)	0	0	0	0	0	0	0	0
愛媛	0	0	0	0	0	0	0	0	0	0
高知	(1-3)	0	(1-3)	0	(1-3)	(1-3)	0	0	0	0
福岡	(4-6)	0	(1-3)	(1-3)	(1-3)	(1-3)	0	0	0	0
佐賀	0	0	0	0	0	0	0	0	0	0
長崎	(1-3)	(1-3)	0	0	0	0	0	0	0	0
熊本	(1-3)	(1-3)	0	0	0	0	0	0	0	0
大分	0	0	0	0	0	0	0	0	0	0
宮崎	0	0	0	0	0	0	0	0	0	0
鹿児島	(1-3)	(1-3)	0	0	(1-3)	(1-3)	0	0	0	0
沖縄	(1-3)	0	0	0	(1-3)	(1-3)	0	0	0	0

※1 亜分類が不明の場合があるため、必ずしも合計と一致しない。

	総数	I期	II期	III期	IV期	IVA期	IVB期	IVC期	術前治療	不明	その他
全体	101	42	19	14	26	24	0	(1-3)	0	0	0
北海道	(4-6)	(1-3)	(1-3)	0	(1-3)	(1-3)	0	0	0	0	0
青森	0	0	0	0	0	0	0	0	0	0	0
岩手	0	0	0	0	0	0	0	0	0	0	0
宮城	(1-3)	0	0	0	(1-3)	(1-3)	0	0	0	0	0
秋田	0	0	0	0	0	0	0	0	0	0	0
山形	(1-3)	0	(1-3)	0	0	0	0	0	0	0	0
福島	0	0	0	0	0	0	0	0	0	0	0
茨城	(1-3)	(1-3)	0	0	0	0	0	0	0	0	0
栃木	(1-3)	(1-3)	0	0	(1-3)	(1-3)	0	0	0	0	0
群馬	(1-3)	0	0	(1-3)	0	0	0	0	0	0	0
埼玉	(1-3)	(1-3)	0	(1-3)	0	0	0	0	0	0	0
千葉	(7-9)	0	(1-3)	(1-3)	(1-3)	(1-3)	0	(1-3)	0	0	0
東京	10	(1-3)	(1-3)	(1-3)	(4-6)	(4-6)	0	0	0	0	0
神奈川	(4-6)	(1-3)	(1-3)	0	(1-3)	(1-3)	0	0	0	0	0
新潟	(1-3)	(1-3)	0	0	0	0	0	0	0	0	0
富山	(1-3)	(1-3)	0	0	(1-3)	(1-3)	0	0	0	0	0
石川	(1-3)	(1-3)	(1-3)	0	0	0	0	0	0	0	0
福井	0	0	0	0	0	0	0	0	0	0	0
山梨	0	0	0	0	0	0	0	0	0	0	0
長野	(1-3)	(1-3)	0	0	0	0	0	0	0	0	0
岐阜	(1-3)	0	(1-3)	0	0	0	0	0	0	0	0
静岡	(4-6)	(1-3)	0	(1-3)	(1-3)	(1-3)	0	0	0	0	0
愛知	10	(4-6)	(1-3)	(1-3)	(1-3)	(1-3)	0	(1-3)	0	0	0
三重	0	0	0	0	0	0	0	0	0	0	0
滋賀	(1-3)	0	0	(1-3)	0	0	0	0	0	0	0
京都	(7-9)	(1-3)	(1-3)	(1-3)	(1-3)	(1-3)	0	0	0	0	0
大阪	(7-9)	(1-3)	(1-3)	(1-3)	(4-6)	(4-6)	0	0	0	0	0
兵庫	0	0	0	0	0	0	0	0	0	0	0
奈良	0	0	0	0	0	0	0	0	0	0	0
和歌山	(1-3)	(1-3)	0	0	(1-3)	(1-3)	0	0	0	0	0
鳥取	(1-3)	(1-3)	0	0	0	0	0	0	0	0	0
島根	0	0	0	0	0	0	0	0	0	0	0
岡山	(4-6)	(1-3)	(1-3)	0	0	0	0	0	0	0	0
広島	(1-3)	(1-3)	(1-3)	0	0	0	0	0	0	0	0
山口	(1-3)	(1-3)	0	0	0	0	0	0	0	0	0
徳島	(1-3)	0	0	(1-3)	0	0	0	0	0	0	0
香川	0	0	0	0	0	0	0	0	0	0	0
愛媛	0	0	0	0	0	0	0	0	0	0	0
高知	(1-3)	0	(1-3)	0	(1-3)	(1-3)	0	0	0	0	0
福岡	(4-6)	(1-3)	(1-3)	(1-3)	0	0	0	0	0	0	0
佐賀	0	0	0	0	0	0	0	0	0	0	0
長崎	(1-3)	(1-3)	0	0	0	0	0	0	0	0	0
熊本	(1-3)	(1-3)	0	0	0	0	0	0	0	0	0
大分	0	0	0	0	0	0	0	0	0	0	0
宮崎	0	0	0	0	0	0	0	0	0	0	0
鹿児島	(1-3)	(1-3)	0	0	0	0	0	0	0	0	0
沖縄	(1-3)	0	0	0	(1-3)	(1-3)	0	0	0	0	0

※1 亜分類が不明の場合があるため、必ずしも合計と一致しない。

	総数	手	内	手+内	放	薬	放+薬	薬+他	手/内 +放	手/内 +薬	手/内 +他	手/内 +放+薬	他	治療 なし
全体	28	13	0	0	0	(1-3)	0	0	(1-3)	(4-6)	0	0	0	(4-6)
北海道	(1-3)	(1-3)	0	0	0	0	0	0	0	0	0	0	0	0
青森	(1-3)	0	0	0	0	(1-3)	0	0	0	0	0	0	0	0
岩手	0	0	0	0	0	0	0	0	0	0	0	0	0	0
宮城	(1-3)	0	0	0	0	0	0	0	0	(1-3)	0	0	0	(1-3)
秋田	0	0	0	0	0	0	0	0	0	0	0	0	0	0
山形	0	0	0	0	0	0	0	0	0	0	0	0	0	0
福島	0	0	0	0	0	0	0	0	0	0	0	0	0	0
茨城	0	0	0	0	0	0	0	0	0	0	0	0	0	0
栃木	(1-3)	0	0	0	0	0	0	0	(1-3)	0	0	0	0	0
群馬	0	0	0	0	0	0	0	0	0	0	0	0	0	0
埼玉	(1-3)	0	0	0	0	(1-3)	0	0	0	0	0	0	0	0
千葉	(1-3)	(1-3)	0	0	0	0	0	0	(1-3)	0	0	0	0	(1-3)
東京	(1-3)	(1-3)	0	0	0	0	0	0	0	(1-3)	0	0	0	0
神奈川	(1-3)	(1-3)	0	0	0	0	0	0	0	0	0	0	0	0
新潟	0	0	0	0	0	0	0	0	0	0	0	0	0	0
富山	0	0	0	0	0	0	0	0	0	0	0	0	0	0
石川	0	0	0	0	0	0	0	0	0	0	0	0	0	0
福井	0	0	0	0	0	0	0	0	0	0	0	0	0	0
山梨	0	0	0	0	0	0	0	0	0	0	0	0	0	0
長野	0	0	0	0	0	0	0	0	0	0	0	0	0	0
岐阜	0	0	0	0	0	0	0	0	0	0	0	0	0	0
静岡	(1-3)	(1-3)	0	0	0	0	0	0	0	0	0	0	0	(1-3)
愛知	(4-6)	(1-3)	0	0	0	(1-3)	0	0	0	0	0	0	0	(1-3)
三重	0	0	0	0	0	0	0	0	0	0	0	0	0	0
滋賀	0	0	0	0	0	0	0	0	0	0	0	0	0	0
京都	(1-3)	(1-3)	0	0	0	0	0	0	0	0	0	0	0	0
大阪	(1-3)	(1-3)	0	0	0	0	0	0	0	0	0	0	0	0
兵庫	0	0	0	0	0	0	0	0	0	0	0	0	0	0
奈良	0	0	0	0	0	0	0	0	0	0	0	0	0	0
和歌山	0	0	0	0	0	0	0	0	0	0	0	0	0	0
鳥取	0	0	0	0	0	0	0	0	0	0	0	0	0	0
島根	0	0	0	0	0	0	0	0	0	0	0	0	0	0
岡山	0	0	0	0	0	0	0	0	0	0	0	0	0	0
広島	0	0	0	0	0	0	0	0	0	0	0	0	0	0
山口	0	0	0	0	0	0	0	0	0	0	0	0	0	0
徳島	0	0	0	0	0	0	0	0	0	0	0	0	0	0
香川	0	0	0	0	0	0	0	0	0	0	0	0	0	0
愛媛	0	0	0	0	0	0	0	0	0	0	0	0	0	0
高知	(1-3)	0	0	0	0	0	0	0	0	(1-3)	0	0	0	0
福岡	(1-3)	(1-3)	0	0	0	0	0	0	0	0	0	0	0	0
佐賀	0	0	0	0	0	0	0	0	0	0	0	0	0	0
長崎	0	0	0	0	0	0	0	0	0	0	0	0	0	0
熊本	0	0	0	0	0	0	0	0	0	0	0	0	0	0
大分	0	0	0	0	0	0	0	0	0	0	0	0	0	0
宮崎	0	0	0	0	0	0	0	0	0	0	0	0	0	0
鹿児島	(1-3)	0	0	0	0	0	0	0	0	0	0	0	0	(1-3)
沖縄	(1-3)	0	0	0	0	0	0	0	0	(1-3)	0	0	0	0

2017年 全施設

付表7-13 胆嚢癌登録数：都道府県

	総数	0期	I期	II期	III期	III A期	III B期	IV期	IV A期	IV B期	不明	その他
全体	5,245	45	417	558	994	486	508	2,187	230	1,951	1,035	(7-9)
北海道	229	(1-3)	20	29	30	18	12	100	(7-9)	92	46	(1-3)
青森	60	0	(4-6)	(4-6)	(7-9)	(4-6)	(4-6)	27	(4-6)	21	17	0
岩手	70	0	(4-6)	(4-6)	17	10	(7-9)	28	(1-3)	26	14	0
宮城	72	0	(4-6)	(7-9)	18	(7-9)	(7-9)	28	(1-3)	27	11	0
秋田	54	0	(4-6)	(4-6)	13	(7-9)	(4-6)	20	(1-3)	18	12	0
山形	66	(1-3)	10	(7-9)	19	(4-6)	14	25	(4-6)	21	(1-3)	0
福島	67	0	(4-6)	(4-6)	13	(4-6)	(7-9)	25	(4-6)	19	20	0
茨城	107	(1-3)	15	13	19	(4-6)	14	46	10	36	12	0
栃木	98	(1-3)	(4-6)	(7-9)	14	(4-6)	10	48	(4-6)	43	21	0
群馬	99	(1-3)	(7-9)	(7-9)	20	10	10	36	(1-3)	33	27	0
埼玉	182	(1-3)	12	17	40	24	16	71	(7-9)	62	40	0
千葉	240	(1-3)	20	27	48	23	25	101	(7-9)	92	42	0
東京	499	0	43	53	98	56	42	208	29	179	96	(1-3)
神奈川	289	(1-3)	20	37	63	28	35	123	10	113	45	0
新潟	105	0	(1-3)	14	23	(7-9)	15	40	(7-9)	32	25	0
富山	70	(1-3)	(4-6)	12	15	(7-9)	(7-9)	29	(1-3)	26	(7-9)	0
石川	65	0	10	(4-6)	(7-9)	(4-6)	(1-3)	33	(1-3)	30	(7-9)	0
福井	46	0	(4-6)	(4-6)	(7-9)	(4-6)	(4-6)	19	(1-3)	18	(7-9)	0
山梨	22	0	(1-3)	(1-3)	0	0	0	12	0	12	(4-6)	0
長野	98	(1-3)	11	(7-9)	26	11	15	37	(1-3)	35	14	0
岐阜	67	(1-3)	(7-9)	(4-6)	(4-6)	(1-3)	(4-6)	37	(4-6)	32	(7-9)	0
静岡	177	(1-3)	(7-9)	22	39	20	19	79	10	69	28	0
愛知	277	(1-3)	12	17	62	31	31	143	13	130	40	(1-3)
三重	59	0	(4-6)	(7-9)	12	(7-9)	(4-6)	23	(1-3)	21	13	0
滋賀	74	(1-3)	(4-6)	(4-6)	18	(7-9)	10	31	(1-3)	29	13	0
京都	170	0	(4-6)	15	26	(7-9)	18	57	(7-9)	49	65	(1-3)
大阪	457	(7-9)	48	54	76	38	38	184	16	168	88	0
兵庫	188	(1-3)	14	18	32	22	10	78	(7-9)	69	45	0
奈良	56	(1-3)	(4-6)	(7-9)	10	(1-3)	(7-9)	24	(4-6)	20	(4-6)	0
和歌山	44	0	0	(1-3)	(4-6)	(1-3)	(1-3)	20	(1-3)	17	17	0
鳥取	40	(1-3)	(1-3)	(7-9)	(7-9)	(4-6)	(4-6)	15	(1-3)	13	(7-9)	0
島根	43	(1-3)	(4-6)	(1-3)	11	(4-6)	(4-6)	15	(1-3)	14	(7-9)	0
岡山	84	(1-3)	(7-9)	(7-9)	17	10	(7-9)	37	(1-3)	35	(7-9)	(1-3)
広島	134	(4-6)	14	15	22	12	10	53	(4-6)	47	24	(1-3)
山口	61	0	(4-6)	(1-3)	13	(4-6)	(7-9)	23	(1-3)	20	18	0
徳島	37	0	(1-3)	(4-6)	(4-6)	(1-3)	(1-3)	14	(1-3)	12	14	0
香川	32	0	0	(7-9)	(4-6)	(1-3)	(1-3)	12	0	12	(7-9)	0
愛媛	67	0	(4-6)	(7-9)	(7-9)	(1-3)	(4-6)	31	(1-3)	30	15	0
高知	37	0	(1-3)	(4-6)	10	(4-6)	(4-6)	10	(1-3)	(7-9)	10	0
福岡	169	(1-3)	14	12	34	15	19	76	(4-6)	70	32	0
佐賀	45	0	(4-6)	(7-9)	(4-6)	(1-3)	(1-3)	16	(1-3)	15	11	0
長崎	60	0	(1-3)	(4-6)	(7-9)	(4-6)	(1-3)	34	(1-3)	32	(7-9)	0
熊本	97	(1-3)	11	19	18	(7-9)	(7-9)	24	(1-3)	22	24	0
大分	62	(1-3)	(7-9)	(4-6)	12	(4-6)	(7-9)	28	(1-3)	26	(7-9)	0
宮崎	29	0	(1-3)	(4-6)	(7-9)	(4-6)	(1-3)	12	(1-3)	(7-9)	(4-6)	0
鹿児島	80	(1-3)	(4-6)	11	15	(4-6)	(7-9)	30	(1-3)	25	17	0
沖縄	61	(1-3)	(1-3)	(4-6)	10	(1-3)	(7-9)	25	(1-3)	23	18	0

※1 亜分類が不明の場合があるため、必ずしも合計と一致しない。

	総数	0期	I期	II期	III期	III A期	III B期	IV期	IV A期	IV B期	術前治療	不明	その他
全体	2,463	254	512	814	576	188	388	253	52	201	26	27	(1-3)
北海道	98	22	24	33	11	(1-3)	(7-9)	(4-6)	(1-3)	(4-6)	(1-3)	(1-3)	0
青森	26	(1-3)	(7-9)	(7-9)	(4-6)	0	(4-6)	(1-3)	0	(1-3)	0	0	0
岩手	30	(1-3)	(7-9)	(7-9)	(7-9)	(4-6)	(4-6)	(1-3)	(1-3)	(1-3)	0	0	0
宮城	32	(1-3)	(4-6)	18	(4-6)	(1-3)	(1-3)	(1-3)	0	(1-3)	(1-3)	(1-3)	0
秋田	18	0	(7-9)	(1-3)	(4-6)	(1-3)	(4-6)	0	0	0	0	(1-3)	0
山形	25	(1-3)	(4-6)	11	(4-6)	(1-3)	(1-3)	(1-3)	0	(1-3)	0	(1-3)	0
福島	29	(1-3)	(7-9)	(7-9)	(4-6)	(1-3)	(1-3)	(1-3)	(1-3)	(1-3)	0	0	0
茨城	53	(7-9)	11	16	11	(4-6)	(7-9)	(4-6)	(1-3)	(4-6)	0	0	0
栃木	39	(4-6)	(4-6)	17	(7-9)	(1-3)	(4-6)	(1-3)	(1-3)	(1-3)	0	0	0
群馬	38	(4-6)	13	13	(7-9)	(1-3)	(4-6)	0	0	0	0	0	0
埼玉	82	(7-9)	16	31	22	(7-9)	15	(4-6)	0	(4-6)	0	0	0
千葉	108	12	16	28	36	(7-9)	29	12	(1-3)	11	(1-3)	(1-3)	0
東京	254	21	44	88	59	24	35	39	(7-9)	31	(1-3)	(1-3)	0
神奈川	121	(7-9)	21	43	36	12	24	10	(4-6)	(4-6)	0	(1-3)	0
新潟	52	(4-6)	(7-9)	17	12	(1-3)	(7-9)	(7-9)	(1-3)	(4-6)	(1-3)	0	0
富山	29	(1-3)	(4-6)	(7-9)	(7-9)	(1-3)	(4-6)	(4-6)	(1-3)	(1-3)	0	0	0
石川	25	0	(7-9)	12	(4-6)	(1-3)	(1-3)	0	0	0	0	0	0
福井	24	(4-6)	(4-6)	(4-6)	(4-6)	(1-3)	(1-3)	(4-6)	(1-3)	(1-3)	0	0	0
山梨	(7-9)	(1-3)	(1-3)	(4-6)	0	0	0	0	0	0	0	0	0
長野	40	(4-6)	16	(4-6)	(7-9)	(1-3)	(4-6)	(4-6)	(1-3)	(4-6)	0	0	0
岐阜	24	(4-6)	(7-9)	(4-6)	(1-3)	(1-3)	0	(1-3)	0	(1-3)	(1-3)	0	0
静岡	79	11	16	26	16	(4-6)	11	(4-6)	0	(4-6)	(4-6)	(1-3)	0
愛知	95	(4-6)	21	23	29	11	18	13	(1-3)	10	(4-6)	0	0
三重	29	(4-6)	(1-3)	10	(7-9)	(4-6)	(1-3)	(4-6)	0	(4-6)	0	(1-3)	0
滋賀	32	(1-3)	(4-6)	12	(7-9)	(4-6)	(1-3)	(4-6)	0	(4-6)	0	(1-3)	0
京都	92	20	21	25	13	(1-3)	11	10	(1-3)	(7-9)	0	(1-3)	0
大阪	236	19	46	87	62	24	38	19	(4-6)	15	(1-3)	0	(1-3)
兵庫	91	(7-9)	27	27	17	(4-6)	13	11	(1-3)	10	0	(1-3)	0
奈良	32	(4-6)	(4-6)	(7-9)	(7-9)	0	(7-9)	(1-3)	0	(1-3)	(1-3)	0	0
和歌山	21	(1-3)	(1-3)	(7-9)	(4-6)	0	(4-6)	(4-6)	(1-3)	(1-3)	0	0	0
鳥取	24	(4-6)	(1-3)	(7-9)	(4-6)	(1-3)	(4-6)	(1-3)	(1-3)	(1-3)	0	0	0
島根	20	(4-6)	(4-6)	(4-6)	(1-3)	(1-3)	(1-3)	(1-3)	0	(1-3)	0	(1-3)	0
岡山	47	(4-6)	10	10	14	(7-9)	(7-9)	(7-9)	(1-3)	(4-6)	0	(1-3)	0
広島	76	(7-9)	21	22	19	(4-6)	14	(4-6)	(1-3)	(4-6)	(1-3)	0	0
山口	30	0	(7-9)	13	(4-6)	(1-3)	(1-3)	(4-6)	(1-3)	(4-6)	0	0	0
徳島	20	(4-6)	(4-6)	0	(4-6)	(1-3)	(4-6)	(4-6)	(1-3)	(1-3)	0	0	0
香川	18	0	(1-3)	(7-9)	(4-6)	(1-3)	(1-3)	(1-3)	(1-3)	(1-3)	0	(1-3)	0
愛媛	33	(1-3)	(4-6)	15	(4-6)	(1-3)	(4-6)	(4-6)	0	(4-6)	0	0	0
高知	22	(1-3)	(1-3)	11	(4-6)	(1-3)	(1-3)	(1-3)	0	(1-3)	(1-3)	0	0
福岡	79	(7-9)	17	24	20	(7-9)	11	(7-9)	(1-3)	(7-9)	(1-3)	(1-3)	0
佐賀	26	0	(4-6)	11	(4-6)	(1-3)	(4-6)	(4-6)	(1-3)	(1-3)	0	0	0
長崎	24	(1-3)	(1-3)	(7-9)	(4-6)	(1-3)	(4-6)	(4-6)	(1-3)	(1-3)	0	(1-3)	0
熊本	65	(1-3)	16	27	13	(1-3)	12	(4-6)	0	(4-6)	0	(1-3)	0
大分	31	(1-3)	(4-6)	12	12	(1-3)	(7-9)	(1-3)	(1-3)	0	0	0	0
宮崎	12	(1-3)	(1-3)	(4-6)	(1-3)	(1-3)	0	(1-3)	0	(1-3)	0	(1-3)	0
鹿児島	44	(1-3)	(7-9)	15	14	(4-6)	10	(4-6)	0	(4-6)	0	(1-3)	0
沖縄	29	(4-6)	(4-6)	12	(4-6)	(1-3)	(1-3)	(1-3)	(1-3)	(1-3)	0	0	0

※1 亜分類が不明の場合があるため、必ずしも合計と一致しない。

	総数	手	内	手+内	放	薬	放+薬	薬+他	手/内 +放	手/内 +薬	手/内 +他	手/内 +放+薬	他	治療 なし
全体	558	405	0	0	0	(1-3)	(1-3)	0	(1-3)	106	(1-3)	0	0	41
北海道	29	22	0	0	0	0	(1-3)	0	0	(1-3)	0	0	0	(4-6)
青森	(4-6)	(1-3)	0	0	0	0	0	0	0	(1-3)	0	0	0	0
岩手	(4-6)	(4-6)	0	0	0	0	0	0	0	(1-3)	0	0	0	0
宮城	(7-9)	(7-9)	0	0	0	0	0	0	0	0	0	0	0	0
秋田	(4-6)	(1-3)	0	0	0	0	0	0	0	(1-3)	0	0	0	0
山形	(7-9)	(1-3)	0	0	0	0	0	0	0	(1-3)	0	0	0	(4-6)
福島	(4-6)	0	0	0	0	(1-3)	0	0	0	(1-3)	0	0	0	(1-3)
茨城	13	10	0	0	0	0	0	0	0	(1-3)	0	0	0	(1-3)
栃木	(7-9)	(7-9)	0	0	0	0	0	0	0	(1-3)	0	0	0	0
群馬	(7-9)	(4-6)	0	0	0	0	0	0	0	(1-3)	0	0	0	(1-3)
埼玉	17	(7-9)	0	0	0	0	0	0	0	(4-6)	0	0	0	(4-6)
千葉	27	16	0	0	0	0	0	0	0	(7-9)	0	0	0	(4-6)
東京	53	38	0	0	0	0	0	0	0	13	0	0	0	(1-3)
神奈川	37	29	0	0	0	0	0	0	0	(7-9)	0	0	0	(1-3)
新潟	14	13	0	0	0	0	0	0	0	(1-3)	0	0	0	0
富山	12	(4-6)	0	0	0	0	0	0	0	(1-3)	0	0	0	(4-6)
石川	(4-6)	(1-3)	0	0	0	0	0	0	0	(1-3)	0	0	0	0
福井	(4-6)	(1-3)	0	0	0	0	0	0	0	(1-3)	0	0	0	(1-3)
山梨	(1-3)	0	0	0	0	0	0	0	0	(1-3)	0	0	0	0
長野	(7-9)	(4-6)	0	0	0	0	0	0	0	(1-3)	0	0	0	(1-3)
岐阜	(4-6)	(1-3)	0	0	0	0	0	0	0	(1-3)	0	0	0	(1-3)
静岡	22	17	0	0	0	0	0	0	(1-3)	(4-6)	0	0	0	0
愛知	17	14	0	0	0	0	0	0	0	(1-3)	0	0	0	(1-3)
三重	(7-9)	(4-6)	0	0	0	0	0	0	0	(1-3)	(1-3)	0	0	(1-3)
滋賀	(4-6)	(4-6)	0	0	0	0	0	0	0	(1-3)	0	0	0	0
京都	15	11	0	0	0	0	0	0	0	(4-6)	0	0	0	0
大阪	54	38	0	0	0	0	0	0	0	13	0	0	0	(1-3)
兵庫	18	16	0	0	0	0	0	0	0	(1-3)	0	0	0	(1-3)
奈良	(7-9)	(4-6)	0	0	0	0	0	0	0	(1-3)	0	0	0	0
和歌山	(1-3)	(1-3)	0	0	0	0	0	0	0	0	0	0	0	0
鳥取	(7-9)	(4-6)	0	0	0	0	0	0	0	0	0	0	0	(1-3)
島根	(1-3)	(1-3)	0	0	0	0	0	0	0	0	0	0	0	0
岡山	(7-9)	(7-9)	0	0	0	0	0	0	0	(1-3)	0	0	0	0
広島	15	11	0	0	0	(1-3)	0	0	0	(1-3)	0	0	0	0
山口	(1-3)	(1-3)	0	0	0	0	0	0	0	0	0	0	0	0
徳島	(4-6)	(1-3)	0	0	0	0	0	0	0	(1-3)	0	0	0	0
香川	(7-9)	(4-6)	0	0	0	0	0	0	0	(1-3)	0	0	0	0
愛媛	(7-9)	(4-6)	0	0	0	0	0	0	0	(1-3)	0	0	0	0
高知	(4-6)	(1-3)	0	0	0	0	0	0	0	0	0	0	0	(1-3)
福岡	12	10	0	0	0	0	0	0	0	(1-3)	0	0	0	0
佐賀	(7-9)	(4-6)	0	0	0	0	0	0	0	(1-3)	0	0	0	(1-3)
長崎	(4-6)	(4-6)	0	0	0	0	0	0	0	0	0	0	0	0
熊本	19	18	0	0	0	0	0	0	0	(1-3)	0	0	0	0
大分	(4-6)	(4-6)	0	0	0	0	0	0	0	0	0	0	0	0
宮崎	(4-6)	(4-6)	0	0	0	0	0	0	0	0	0	0	0	0
鹿児島	11	10	0	0	0	0	0	0	0	(1-3)	0	0	0	0
沖縄	(4-6)	(1-3)	0	0	0	0	0	0	0	0	(1-3)	0	0	0

	総数	手	内	手+内	放	薬	放+薬	薬+他	手/内 +放	手/内 +薬	手/内 +他	手/内 +放+薬	他	治療 なし
全体	994	310	(1-3)	0	(1-3)	171	(7-9)	10	(1-3)	172	(1-3)	(1-3)	(7-9)	307
北海道	30	(4-6)	0	0	0	(7-9)	(1-3)	0	(1-3)	(4-6)	0	0	(1-3)	10
青森	(7-9)	(1-3)	0	0	0	(1-3)	0	0	0	(1-3)	0	0	0	(1-3)
岩手	17	(4-6)	0	0	0	(4-6)	0	0	0	(1-3)	0	0	0	(4-6)
宮城	18	(7-9)	0	0	0	(1-3)	0	0	0	0	0	0	0	(7-9)
秋田	13	(1-3)	0	0	0	(1-3)	0	0	0	(1-3)	0	0	0	(7-9)
山形	19	(4-6)	0	0	0	(1-3)	0	(1-3)	0	(1-3)	0	0	(1-3)	(7-9)
福島	13	(4-6)	0	0	0	(1-3)	0	0	0	(1-3)	0	0	(1-3)	(1-3)
茨城	19	(7-9)	0	0	0	(1-3)	0	0	0	(1-3)	0	0	0	(4-6)
栃木	14	(4-6)	0	0	0	(1-3)	0	0	0	(1-3)	0	0	(1-3)	(4-6)
群馬	20	(1-3)	0	0	0	0	0	(1-3)	0	(1-3)	0	0	0	14
埼玉	40	13	0	0	0	(4-6)	0	(1-3)	0	(4-6)	0	0	(1-3)	14
千葉	48	(7-9)	0	0	0	10	0	0	0	14	0	0	0	15
東京	98	33	0	0	0	14	0	(1-3)	0	19	0	0	0	30
神奈川	63	15	0	0	0	18	(1-3)	0	0	12	0	0	0	17
新潟	23	(4-6)	0	0	0	(1-3)	0	0	0	(7-9)	0	0	0	(4-6)
富山	15	(1-3)	0	0	0	(4-6)	0	0	0	(4-6)	0	0	0	(4-6)
石川	(7-9)	(1-3)	0	0	0	0	(1-3)	0	0	(1-3)	0	0	0	(1-3)
福井	(7-9)	(1-3)	0	0	0	0	0	0	0	(1-3)	0	0	0	(1-3)
山梨	0	0	0	0	0	0	0	0	0	0	0	0	0	0
長野	26	(7-9)	0	0	0	(1-3)	0	(1-3)	0	(4-6)	0	0	0	11
岐阜	(4-6)	(1-3)	0	0	0	(1-3)	0	0	0	0	0	(1-3)	0	(1-3)
静岡	39	10	0	0	0	(7-9)	0	(1-3)	0	(7-9)	0	0	0	11
愛知	62	19	0	0	0	20	0	0	0	(7-9)	0	0	0	16
三重	12	(4-6)	0	0	0	(1-3)	0	0	0	(1-3)	0	0	0	(4-6)
滋賀	18	(4-6)	0	0	0	(1-3)	0	0	0	(1-3)	0	0	(1-3)	(7-9)
京都	26	(7-9)	0	0	0	(4-6)	0	(1-3)	0	(1-3)	0	0	0	(7-9)
大阪	76	26	(1-3)	0	0	(7-9)	(1-3)	0	0	16	0	0	(1-3)	23
兵庫	32	(7-9)	0	0	0	(4-6)	0	0	0	(4-6)	(1-3)	0	0	12
奈良	10	(1-3)	0	0	0	(1-3)	0	0	0	(4-6)	0	0	0	(1-3)
和歌山	(4-6)	(1-3)	0	0	0	(1-3)	0	0	0	(1-3)	0	0	0	(1-3)
鳥取	(7-9)	(4-6)	0	0	0	(1-3)	0	0	0	(1-3)	0	0	0	0
島根	11	(1-3)	0	0	0	(1-3)	0	0	0	(1-3)	0	0	0	(4-6)
岡山	17	(7-9)	0	0	0	(1-3)	0	0	0	(4-6)	0	0	0	(1-3)
広島	22	(7-9)	0	0	0	0	0	0	0	(4-6)	0	(1-3)	0	(4-6)
山口	13	(4-6)	0	0	0	(4-6)	0	0	0	(1-3)	0	0	0	(1-3)
徳島	(4-6)	(1-3)	0	0	0	(1-3)	0	0	0	0	0	0	0	(1-3)
香川	(4-6)	(1-3)	0	0	0	(1-3)	0	0	0	(1-3)	0	0	0	(1-3)
愛媛	(7-9)	(4-6)	0	0	0	(1-3)	0	0	0	0	0	0	0	(1-3)
高知	10	(4-6)	0	0	0	(1-3)	0	0	0	(1-3)	0	0	0	(1-3)
福岡	34	11	0	0	0	(7-9)	(1-3)	0	0	(4-6)	0	0	0	(7-9)
佐賀	(4-6)	(1-3)	0	0	0	(1-3)	0	0	0	0	0	0	0	(1-3)
長崎	(7-9)	(4-6)	0	0	(1-3)	0	(1-3)	0	0	(1-3)	0	0	0	(1-3)
熊本	18	(7-9)	0	0	0	(1-3)	0	0	0	(4-6)	0	0	0	(1-3)
大分	12	(4-6)	0	0	0	(1-3)	0	0	0	(1-3)	0	0	0	(1-3)
宮崎	(7-9)	(1-3)	0	0	0	(1-3)	0	0	0	(1-3)	0	0	(1-3)	(1-3)
鹿児島	15	(7-9)	0	0	(1-3)	(1-3)	0	0	0	(1-3)	0	0	0	(1-3)
沖縄	10	(1-3)	0	0	0	(1-3)	(1-3)	(1-3)	0	(1-3)	0	0	0	(1-3)

	総数	手	内	手+内	放	薬	放+薬	薬+他	手/内 +放	手/内 +薬	手/内 +他	手/内 +放+薬	他	治療 なし
全体	2,187	59	(1-3)	0	(7-9)	954	12	14	0	50	0	(1-3)	25	1,062
北海道	100	(1-3)	0	0	0	39	(1-3)	(1-3)	0	(1-3)	0	0	(1-3)	54
青森	27	0	0	0	0	15	0	0	0	0	0	0	0	12
岩手	28	(1-3)	0	0	0	(4-6)	0	0	0	0	0	0	0	21
宮城	28	0	0	0	(1-3)	13	0	0	0	0	0	0	0	14
秋田	20	0	0	0	0	(4-6)	0	0	0	0	0	0	(1-3)	15
山形	25	0	0	0	0	(4-6)	0	(1-3)	0	(1-3)	0	0	(1-3)	15
福島	25	0	0	0	0	(7-9)	0	0	0	(1-3)	0	0	0	15
茨城	46	(1-3)	0	0	0	17	0	0	0	0	0	0	0	27
栃木	48	(1-3)	0	0	0	15	0	(1-3)	0	0	0	0	(1-3)	29
群馬	36	0	0	0	0	12	0	0	0	0	0	0	(1-3)	22
埼玉	71	(1-3)	0	0	(1-3)	26	0	0	0	(1-3)	0	0	(1-3)	40
千葉	101	(1-3)	0	0	0	47	0	(1-3)	0	(1-3)	0	0	0	48
東京	208	14	0	0	0	108	0	(1-3)	0	(4-6)	0	0	0	79
神奈川	123	(1-3)	0	0	0	60	(1-3)	0	0	(1-3)	0	0	0	59
新潟	40	0	0	0	0	19	0	0	0	(1-3)	0	0	0	20
富山	29	(4-6)	0	0	0	10	(1-3)	0	0	0	0	0	0	14
石川	33	0	0	0	0	17	0	0	0	0	0	0	0	16
福井	19	0	0	0	0	(7-9)	0	0	0	(1-3)	0	0	0	(7-9)
山梨	12	0	0	0	0	(7-9)	0	0	0	0	0	0	0	(4-6)
長野	37	(1-3)	0	0	(1-3)	14	0	0	0	0	0	0	0	21
岐阜	37	0	0	0	(1-3)	15	0	(1-3)	0	(1-3)	0	0	(1-3)	17
静岡	79	(1-3)	0	0	0	33	0	(1-3)	0	(1-3)	0	0	0	42
愛知	143	(1-3)	0	0	0	54	(1-3)	0	0	(1-3)	0	0	0	81
三重	23	(1-3)	0	0	0	(7-9)	0	(1-3)	0	(1-3)	0	0	0	13
滋賀	31	(1-3)	0	0	0	13	0	0	0	(1-3)	0	0	(1-3)	14
京都	57	(1-3)	0	0	(1-3)	21	(1-3)	(1-3)	0	0	0	0	(1-3)	27
大阪	184	(4-6)	(1-3)	0	0	91	(1-3)	(1-3)	0	(4-6)	0	0	(4-6)	77
兵庫	78	(1-3)	0	0	0	36	0	(1-3)	0	0	0	0	(1-3)	35
奈良	24	0	0	0	0	(7-9)	0	0	0	(1-3)	0	0	(1-3)	10
和歌山	20	0	0	0	0	12	0	0	0	0	0	0	0	(7-9)
鳥取	15	0	0	0	0	(4-6)	0	0	0	(1-3)	0	0	(1-3)	(4-6)
島根	15	(1-3)	0	0	0	(4-6)	0	0	0	0	0	0	0	10
岡山	37	(1-3)	0	0	0	15	0	0	0	(4-6)	0	0	0	16
広島	53	(1-3)	0	0	0	30	0	0	0	(1-3)	0	0	0	19
山口	23	0	0	0	0	12	0	0	0	(1-3)	0	0	0	10
徳島	14	0	0	0	0	(7-9)	0	0	0	0	0	0	0	(7-9)
香川	12	0	0	0	(1-3)	(4-6)	0	0	0	0	0	0	0	(4-6)
愛媛	31	(1-3)	0	0	0	19	0	0	0	0	0	0	0	11
高知	10	0	0	0	0	(4-6)	0	0	0	0	0	(1-3)	0	(4-6)
福岡	76	(1-3)	0	0	(1-3)	38	(1-3)	0	0	(1-3)	0	0	(1-3)	28
佐賀	16	(1-3)	0	0	0	(7-9)	0	0	0	0	0	0	0	(4-6)
長崎	34	(1-3)	0	0	0	16	0	0	0	(1-3)	0	0	0	16
熊本	24	0	0	0	0	(7-9)	0	0	0	0	0	0	(1-3)	15
大分	28	0	0	0	0	11	0	0	0	(1-3)	0	0	0	15
宮崎	12	0	0	0	0	(4-6)	(1-3)	0	0	0	0	0	0	(7-9)
鹿児島	30	(1-3)	0	0	0	15	(1-3)	0	0	(1-3)	0	0	0	11
沖縄	25	0	0	0	0	(7-9)	0	0	0	(1-3)	0	0	(1-3)	16

2017年 全施設
付表7-14 喉頭癌登録数：都道府県

	総数	0期	I期	II期	III期	IV期	IVA期	IVB期	IVC期	不明	その他
全体	4,898	240	1,913	1,011	711	814	709	31	74	208	(1-3)
北海道	238	10	84	55	37	39	35	(1-3)	(1-3)	12	(1-3)
青森	54	(4-6)	10	16	(4-6)	16	13	(1-3)	(1-3)	(1-3)	0
岩手	42	(1-3)	15	12	(4-6)	(7-9)	(7-9)	0	0	(1-3)	0
宮城	83	(7-9)	29	19	15	12	11	0	(1-3)	0	0
秋田	62	(4-6)	26	(4-6)	(7-9)	13	11	0	(1-3)	(7-9)	0
山形	61	(4-6)	28	14	(7-9)	(4-6)	(4-6)	0	(1-3)	(1-3)	0
福島	61	(4-6)	19	(7-9)	12	15	13	0	(1-3)	(1-3)	0
茨城	97	(1-3)	44	22	15	10	(4-6)	0	(4-6)	(1-3)	0
栃木	76	(4-6)	27	18	10	15	12	(1-3)	(1-3)	(1-3)	0
群馬	80	(1-3)	34	24	12	(7-9)	(4-6)	(1-3)	(1-3)	(1-3)	0
埼玉	161	(1-3)	60	32	24	31	28	(1-3)	(1-3)	12	0
千葉	239	13	91	37	42	47	44	(1-3)	(1-3)	(7-9)	0
東京	531	28	206	114	81	74	70	(1-3)	(1-3)	28	0
神奈川	277	12	109	78	32	40	34	(1-3)	(1-3)	(4-6)	0
新潟	130	(4-6)	61	26	17	18	15	0	(1-3)	(4-6)	0
富山	56	(1-3)	27	(4-6)	13	10	(7-9)	0	(1-3)	0	0
石川	50	(1-3)	19	(4-6)	14	(7-9)	(7-9)	(1-3)	0	(1-3)	0
福井	35	(1-3)	19	(4-6)	(1-3)	(1-3)	(1-3)	0	0	(4-6)	0
山梨	22	(4-6)	(7-9)	(4-6)	(1-3)	(1-3)	(1-3)	0	(1-3)	(1-3)	0
長野	68	(4-6)	25	15	11	10	(7-9)	(1-3)	(1-3)	(1-3)	0
岐阜	73	(7-9)	31	14	12	(7-9)	(4-6)	0	(1-3)	(1-3)	0
静岡	146	(7-9)	47	34	20	32	32	0	0	(4-6)	0
愛知	289	13	121	48	42	58	56	0	(1-3)	(7-9)	0
三重	53	(1-3)	25	11	(7-9)	(7-9)	(4-6)	0	(1-3)	(1-3)	0
滋賀	60	(1-3)	30	(7-9)	(4-6)	(7-9)	(4-6)	0	(1-3)	(4-6)	0
京都	123	(7-9)	54	16	12	23	22	(1-3)	0	11	0
大阪	401	13	168	71	60	74	65	0	(7-9)	15	0
兵庫	184	10	72	38	24	34	28	(1-3)	(1-3)	(4-6)	0
奈良	65	(1-3)	42	(7-9)	(4-6)	(7-9)	(7-9)	0	(1-3)	(1-3)	0
和歌山	54	0	20	15	(7-9)	(4-6)	(4-6)	0	(1-3)	(4-6)	0
鳥取	34	(1-3)	12	(7-9)	(4-6)	(4-6)	(4-6)	0	0	(1-3)	0
島根	30	(4-6)	(7-9)	(7-9)	(1-3)	(7-9)	(7-9)	0	(1-3)	0	0
岡山	78	(4-6)	30	23	(7-9)	(7-9)	(7-9)	0	0	(1-3)	0
広島	113	(4-6)	47	23	24	11	(7-9)	(1-3)	(1-3)	(1-3)	0
山口	50	(1-3)	22	13	(4-6)	10	(4-6)	0	(4-6)	0	0
徳島	27	(4-6)	(7-9)	(1-3)	(4-6)	(1-3)	0	(1-3)	0	(4-6)	0
香川	42	(1-3)	19	(7-9)	(7-9)	(4-6)	(4-6)	0	0	(1-3)	0
愛媛	64	(1-3)	18	13	14	13	(7-9)	(1-3)	(4-6)	(4-6)	0
高知	32	(1-3)	(7-9)	(4-6)	(4-6)	14	12	(1-3)	(1-3)	0	0
福岡	231	12	69	66	33	33	28	(1-3)	(1-3)	18	0
佐賀	29	0	18	(4-6)	(1-3)	(4-6)	(4-6)	0	0	(1-3)	0
長崎	68	(1-3)	27	10	(7-9)	20	20	0	0	0	0
熊本	71	(7-9)	27	13	(7-9)	12	(7-9)	(1-3)	(1-3)	(4-6)	0
大分	44	(1-3)	10	14	(7-9)	10	(4-6)	(1-3)	(1-3)	(1-3)	0
宮崎	41	(4-6)	11	(4-6)	(4-6)	(7-9)	(4-6)	0	(1-3)	(7-9)	0
鹿児島	41	0	19	10	(4-6)	(4-6)	(4-6)	0	(1-3)	(1-3)	0
沖縄	32	(1-3)	10	(4-6)	(7-9)	(7-9)	(7-9)	0	(1-3)	0	0

※1 亜分類が不明の場合があるため、必ずしも合計と一致しない。

	総数	0期	I期	II期	III期	IV期	IVA期	IVB期	IVC期	術前治療	不明	その他
全体	1,601	190	506	160	216	410	391	(7-9)	12	93	23	(1-3)
北海道	79	(7-9)	19	(7-9)	13	13	13	0	0	10	(7-9)	0
青森	(7-9)	0	(1-3)	0	(1-3)	(4-6)	(4-6)	0	0	0	0	0
岩手	11	(1-3)	(4-6)	(1-3)	0	(1-3)	(1-3)	0	(1-3)	0	(1-3)	0
宮城	34	(1-3)	12	(4-6)	(4-6)	(7-9)	(7-9)	0	0	(1-3)	0	0
秋田	28	(1-3)	12	(1-3)	(4-6)	(7-9)	(7-9)	0	0	0	0	0
山形	23	(4-6)	(7-9)	(4-6)	(1-3)	(1-3)	(1-3)	0	0	0	0	0
福島	15	(1-3)	(1-3)	0	(1-3)	(4-6)	(4-6)	0	0	(1-3)	0	0
茨城	22	(1-3)	(4-6)	(1-3)	10	(1-3)	(1-3)	0	0	(1-3)	0	0
栃木	20	(1-3)	(4-6)	(1-3)	(4-6)	(4-6)	(4-6)	0	(1-3)	(1-3)	0	0
群馬	18	0	(4-6)	(1-3)	(7-9)	(4-6)	(4-6)	0	0	(1-3)	0	0
埼玉	83	(4-6)	27	13	(7-9)	28	25	(1-3)	(1-3)	(1-3)	(1-3)	0
千葉	64	13	(7-9)	(4-6)	13	23	22	0	(1-3)	0	(1-3)	0
東京	170	27	49	15	26	49	48	(1-3)	0	(1-3)	(1-3)	(1-3)
神奈川	96	(7-9)	36	13	16	20	19	0	(1-3)	(1-3)	0	0
新潟	31	(1-3)	12	(1-3)	(4-6)	(7-9)	(7-9)	0	0	(4-6)	0	0
富山	(7-9)	(1-3)	(4-6)	(1-3)	0	(1-3)	(1-3)	0	0	0	0	0
石川	21	(1-3)	(7-9)	(1-3)	(1-3)	(4-6)	(4-6)	0	0	0	(1-3)	0
福井	12	0	(7-9)	(1-3)	0	(1-3)	(1-3)	0	0	(1-3)	0	0
山梨	(4-6)	0	0	(1-3)	0	(1-3)	(1-3)	0	0	0	0	0
長野	23	(4-6)	(4-6)	(1-3)	(4-6)	(4-6)	(4-6)	0	0	(1-3)	(1-3)	(1-3)
岐阜	16	(1-3)	(4-6)	0	(1-3)	(4-6)	(1-3)	0	(1-3)	0	(1-3)	0
静岡	53	(4-6)	18	(4-6)	(4-6)	18	17	(1-3)	0	(1-3)	0	0
愛知	67	(7-9)	16	(1-3)	10	20	20	0	0	11	0	0
三重	10	0	(1-3)	0	(1-3)	(4-6)	(4-6)	0	0	(1-3)	0	0
滋賀	26	(4-6)	10	(4-6)	(1-3)	(1-3)	(1-3)	0	0	(1-3)	0	0
京都	52	(7-9)	23	(4-6)	(4-6)	(7-9)	(7-9)	0	0	(4-6)	(1-3)	0
大阪	125	12	42	(7-9)	15	42	41	0	(1-3)	(7-9)	0	0
兵庫	80	13	25	(7-9)	(7-9)	20	18	(1-3)	(1-3)	(4-6)	(1-3)	0
奈良	15	(1-3)	(7-9)	(1-3)	0	(4-6)	(4-6)	0	0	0	0	0
和歌山	22	(1-3)	(4-6)	(1-3)	0	(4-6)	(4-6)	0	(1-3)	(7-9)	0	0
鳥取	19	(1-3)	(4-6)	(4-6)	(4-6)	(1-3)	(1-3)	0	0	(1-3)	0	0
島根	(7-9)	(4-6)	(1-3)	0	(1-3)	0	0	0	0	(1-3)	0	0
岡山	27	(4-6)	13	(1-3)	(1-3)	(1-3)	(1-3)	0	0	(1-3)	0	0
広島	24	(1-3)	11	(1-3)	(1-3)	(4-6)	(4-6)	0	0	(1-3)	(1-3)	0
山口	(7-9)	(1-3)	(1-3)	(1-3)	0	(1-3)	(1-3)	0	0	(1-3)	0	0
徳島	19	(1-3)	(4-6)	(4-6)	(1-3)	(4-6)	(1-3)	(1-3)	0	0	0	0
香川	(7-9)	(1-3)	(1-3)	0	(1-3)	(4-6)	(4-6)	0	0	0	0	0
愛媛	27	(4-6)	(4-6)	(1-3)	(7-9)	(7-9)	(7-9)	0	0	0	0	0
高知	11	(1-3)	(1-3)	0	0	(4-6)	(4-6)	0	0	(1-3)	0	0
福岡	77	(7-9)	39	(7-9)	(7-9)	(7-9)	(7-9)	0	0	(4-6)	0	0
佐賀	21	(4-6)	10	(4-6)	0	(1-3)	(1-3)	0	0	0	0	0
長崎	20	0	(1-3)	(1-3)	(1-3)	14	14	0	0	0	(1-3)	0
熊本	22	(4-6)	(7-9)	(1-3)	(1-3)	(4-6)	(4-6)	(1-3)	0	0	0	(1-3)
大分	20	(1-3)	(4-6)	(4-6)	(1-3)	(1-3)	0	0	(1-3)	(4-6)	(1-3)	0
宮崎	14	0	(1-3)	(1-3)	(1-3)	(4-6)	(4-6)	0	0	0	0	0
鹿児島	21	(1-3)	(7-9)	(1-3)	(1-3)	(1-3)	(1-3)	0	(1-3)	(1-3)	0	0
沖縄	16	0	(4-6)	(1-3)	(1-3)	(4-6)	(4-6)	0	0	(1-3)	0	0

※1 亜分類が不明の場合があるため、必ずしも合計と一致しない。

	総数	手	内	手+内	放	薬	放+薬	薬+他	手/内 +放	手/内 +薬	手/内 +他	手/内 +放+薬	他	治療 なし
全体	1,011	75	17	0	397	(7-9)	425	(1-3)	16	(4-6)	(1-3)	13	23	30
北海道	55	(1-3)	0	0	21	0	24	0	(1-3)	0	0	(1-3)	(1-3)	(1-3)
青森	16	(1-3)	0	0	10	(1-3)	(1-3)	0	0	0	0	0	0	(1-3)
岩手	12	0	0	0	(1-3)	0	11	0	0	0	0	0	0	0
宮城	19	(4-6)	(1-3)	0	(7-9)	0	(4-6)	0	0	0	0	0	0	(1-3)
秋田	(4-6)	(1-3)	0	0	0	0	(1-3)	0	0	0	0	0	0	0
山形	14	(1-3)	0	0	(7-9)	0	0	0	(1-3)	0	0	(1-3)	0	0
福島	(7-9)	0	0	0	(1-3)	0	(4-6)	0	0	0	0	0	0	0
茨城	22	(1-3)	0	0	16	0	(1-3)	0	0	(1-3)	0	0	0	(1-3)
栃木	18	(1-3)	(1-3)	0	(4-6)	0	10	0	0	0	0	0	0	0
群馬	24	(1-3)	0	0	(4-6)	(1-3)	15	0	0	0	0	0	0	(1-3)
埼玉	32	(1-3)	(1-3)	0	11	0	(7-9)	0	(1-3)	0	(1-3)	0	(7-9)	0
千葉	37	(4-6)	(1-3)	0	24	0	(4-6)	0	0	0	0	(1-3)	0	(1-3)
東京	114	(7-9)	0	0	60	(1-3)	38	0	(1-3)	0	0	0	0	(4-6)
神奈川	78	(4-6)	(4-6)	0	33	(1-3)	26	(1-3)	(1-3)	0	0	(1-3)	(1-3)	(1-3)
新潟	26	(1-3)	0	0	15	0	(4-6)	0	(1-3)	0	0	0	(1-3)	0
富山	(4-6)	0	0	0	(4-6)	0	(1-3)	0	0	0	0	0	0	0
石川	(4-6)	0	0	0	(1-3)	0	(1-3)	0	(1-3)	0	0	(1-3)	0	0
福井	(4-6)	0	0	0	(1-3)	0	(1-3)	0	(1-3)	0	0	0	0	0
山梨	(4-6)	0	0	0	(1-3)	0	(1-3)	0	0	0	0	0	0	0
長野	15	(1-3)	0	0	(7-9)	0	(4-6)	0	0	0	0	0	0	0
岐阜	14	(1-3)	0	0	(7-9)	0	(4-6)	0	0	0	0	0	0	0
静岡	34	(1-3)	0	0	17	0	13	0	0	0	0	0	0	(1-3)
愛知	48	(1-3)	0	0	17	0	26	0	(1-3)	(1-3)	0	0	(1-3)	0
三重	11	0	0	0	(4-6)	0	(7-9)	0	0	0	0	0	0	0
滋賀	(7-9)	0	0	0	(4-6)	0	(1-3)	0	0	0	0	0	0	0
京都	16	0	0	0	(4-6)	0	(7-9)	0	(1-3)	(1-3)	0	0	0	0
大阪	71	(4-6)	(1-3)	0	30	(1-3)	28	0	0	(1-3)	0	(1-3)	(1-3)	(1-3)
兵庫	38	(4-6)	0	0	19	(1-3)	12	0	0	0	0	0	0	0
奈良	(7-9)	0	0	0	(1-3)	0	(4-6)	0	0	0	0	0	0	(1-3)
和歌山	15	(1-3)	0	0	(4-6)	0	(7-9)	0	0	0	0	0	0	0
鳥取	(7-9)	(1-3)	(1-3)	0	(1-3)	0	(1-3)	0	0	0	0	(1-3)	0	0
島根	(7-9)	0	0	0	0	0	(4-6)	0	0	0	0	0	(1-3)	(1-3)
岡山	23	(1-3)	0	0	10	0	11	0	0	0	0	0	0	0
広島	23	0	(1-3)	0	(1-3)	0	17	0	0	0	0	0	(1-3)	(1-3)
山口	13	0	0	0	(4-6)	0	(7-9)	0	0	0	0	0	0	(1-3)
徳島	(1-3)	(1-3)	0	0	0	0	(1-3)	0	0	0	0	(1-3)	0	0
香川	(7-9)	0	0	0	(4-6)	0	(1-3)	0	0	0	0	0	0	0
愛媛	13	(1-3)	0	0	(4-6)	0	(1-3)	0	0	0	0	0	0	(1-3)
高知	(4-6)	0	0	0	(1-3)	0	(4-6)	0	0	0	0	0	0	0
福岡	66	(1-3)	(1-3)	0	(4-6)	0	50	0	0	0	0	(1-3)	(1-3)	(1-3)
佐賀	(4-6)	(1-3)	0	0	0	0	(1-3)	0	0	0	0	0	0	0
長崎	10	0	0	0	(4-6)	0	(4-6)	0	0	0	0	0	0	0
熊本	13	0	0	0	(1-3)	0	(7-9)	0	0	0	0	0	0	(1-3)
大分	14	(1-3)	0	0	(1-3)	0	(4-6)	0	0	(1-3)	0	(1-3)	(1-3)	(1-3)
宮崎	(4-6)	(1-3)	0	0	(1-3)	0	0	0	0	0	0	0	(1-3)	0
鹿児島	10	0	(1-3)	0	(1-3)	0	(4-6)	0	0	0	0	(1-3)	0	0
沖縄	(4-6)	(1-3)	(1-3)	0	(1-3)	0	(1-3)	0	0	0	0	0	0	0

	総数	手	内	手+内	放	薬	放+薬	薬+他	手/内 +放	手/内 +薬	手/内 +他	手/内 +放+薬	他	治療 なし
全体	711	230	(1-3)	0	75	(7-9)	284	0	18	20	(1-3)	20	(4-6)	46
北海道	37	16	0	0	(1-3)	0	13	0	0	(1-3)	0	(1-3)	0	(1-3)
青森	(4-6)	(1-3)	0	0	0	0	0	0	(1-3)	0	0	0	0	(1-3)
岩手	(4-6)	0	0	0	(1-3)	0	(1-3)	0	0	0	0	0	(1-3)	0
宮城	15	(4-6)	0	0	(1-3)	0	(7-9)	0	0	0	0	0	0	(1-3)
秋田	(7-9)	(4-6)	0	0	(1-3)	0	(1-3)	0	0	0	0	0	0	0
山形	(7-9)	(1-3)	0	0	0	(1-3)	(1-3)	0	0	0	0	0	(1-3)	(1-3)
福島	12	(1-3)	0	0	(4-6)	(1-3)	(1-3)	0	0	0	0	(1-3)	0	0
茨城	15	(7-9)	0	0	(1-3)	0	(4-6)	0	0	0	0	0	0	0
栃木	10	(1-3)	0	0	0	0	(4-6)	0	(1-3)	0	(1-3)	0	0	0
群馬	12	(4-6)	0	0	(1-3)	0	(1-3)	0	(1-3)	(1-3)	0	0	0	(1-3)
埼玉	24	12	0	0	(1-3)	(1-3)	(4-6)	0	(1-3)	0	0	(1-3)	0	(1-3)
千葉	42	14	0	0	(7-9)	0	12	0	(1-3)	0	0	0	0	(7-9)
東京	81	31	(1-3)	0	13	0	29	0	(1-3)	(1-3)	0	0	0	(1-3)
神奈川	32	14	0	0	(4-6)	0	12	0	(1-3)	0	0	0	(1-3)	0
新潟	17	(1-3)	0	0	(1-3)	0	(7-9)	0	(1-3)	(1-3)	0	0	0	(1-3)
富山	13	(1-3)	0	0	(1-3)	(1-3)	(7-9)	0	0	0	0	0	0	(1-3)
石川	14	(1-3)	0	0	(4-6)	0	(1-3)	0	0	0	0	0	0	(4-6)
福井	(1-3)	0	0	0	0	0	(1-3)	0	0	0	0	(1-3)	0	0
山梨	(1-3)	(1-3)	0	0	0	0	0	0	(1-3)	0	0	0	0	0
長野	11	(4-6)	0	0	(1-3)	0	(4-6)	0	0	0	0	(1-3)	0	0
岐阜	12	(1-3)	0	0	0	0	(7-9)	0	0	0	0	(1-3)	0	(1-3)
静岡	20	(4-6)	0	0	(1-3)	(1-3)	(7-9)	0	0	0	0	(1-3)	0	(1-3)
愛知	42	12	0	0	(4-6)	(1-3)	15	0	(1-3)	(4-6)	0	(1-3)	0	(1-3)
三重	(7-9)	(1-3)	0	0	0	0	(4-6)	0	0	0	0	0	0	0
滋賀	(4-6)	(1-3)	0	0	(1-3)	0	(4-6)	0	0	0	0	0	0	0
京都	12	(1-3)	0	0	(1-3)	0	(4-6)	0	0	(1-3)	0	(1-3)	0	(1-3)
大阪	60	20	0	0	(4-6)	0	27	0	(1-3)	(1-3)	0	(1-3)	0	(1-3)
兵庫	24	(7-9)	0	0	(1-3)	0	(7-9)	0	(1-3)	(1-3)	0	(1-3)	0	(1-3)
奈良	(4-6)	0	0	0	0	0	(1-3)	0	0	0	0	0	0	(1-3)
和歌山	(7-9)	(1-3)	0	0	0	0	(1-3)	0	(1-3)	(1-3)	0	(1-3)	0	0
鳥取	(4-6)	(1-3)	0	0	(1-3)	0	(1-3)	0	0	0	0	0	0	0
島根	(1-3)	0	0	0	0	0	(1-3)	0	0	0	0	0	(1-3)	0
岡山	(7-9)	(1-3)	0	0	0	0	(4-6)	0	0	(1-3)	0	0	0	0
広島	24	(4-6)	0	0	(1-3)	0	15	0	0	(1-3)	0	0	0	(1-3)
山口	(4-6)	0	0	0	0	0	(1-3)	0	0	0	0	0	0	(1-3)
徳島	(4-6)	(1-3)	0	0	0	0	(1-3)	0	0	(1-3)	0	(1-3)	0	0
香川	(7-9)	(4-6)	0	0	0	0	(1-3)	0	0	0	0	0	0	(1-3)
愛媛	14	(7-9)	0	0	0	0	(4-6)	0	(1-3)	0	0	0	0	(1-3)
高知	(4-6)	(1-3)	0	0	0	0	(1-3)	0	(1-3)	0	0	0	0	0
福岡	33	(4-6)	0	0	(1-3)	(1-3)	20	0	0	0	0	(1-3)	(1-3)	(1-3)
佐賀	(1-3)	0	0	0	(1-3)	0	0	0	0	0	0	0	0	0
長崎	(7-9)	(4-6)	0	0	(1-3)	0	(1-3)	0	0	0	0	0	0	0
熊本	(7-9)	(1-3)	0	0	0	0	(4-6)	0	(1-3)	0	0	0	0	0
大分	(7-9)	(1-3)	0	0	(1-3)	0	(4-6)	0	0	0	0	0	0	0
宮崎	(4-6)	(1-3)	0	0	0	0	(1-3)	0	0	0	(1-3)	0	0	0
鹿児島	(4-6)	(1-3)	0	0	0	(1-3)	(1-3)	0	0	0	0	(1-3)	0	0
沖縄	(7-9)	(1-3)	0	0	0	0	(1-3)	0	0	0	(1-3)	0	0	0

	総数	手	内	手+内	放	薬	放+薬	薬+他	手/内 +放	手/内 +薬	手/内 +他	手/内 +放+薬	他	治療 なし
全体	814	225	(1-3)	(1-3)	50	41	213	0	73	37	0	59	(7-9)	103
北海道	39	(7-9)	0	0	(1-3)	(4-6)	10	0	(1-3)	(4-6)	0	(1-3)	0	(4-6)
青森	16	(1-3)	0	0	(1-3)	0	(7-9)	0	(1-3)	0	0	0	0	(1-3)
岩手	(7-9)	(1-3)	0	0	0	(1-3)	(1-3)	0	0	0	0	0	0	(1-3)
宮城	12	(7-9)	0	0	0	0	(1-3)	0	(1-3)	0	0	(1-3)	0	(1-3)
秋田	13	(7-9)	0	0	0	(1-3)	(1-3)	0	0	0	0	0	0	(1-3)
山形	(4-6)	(1-3)	0	0	0	0	(1-3)	0	0	0	0	0	0	(1-3)
福島	15	(1-3)	0	0	(4-6)	0	(1-3)	0	0	(1-3)	0	(1-3)	0	(4-6)
茨城	10	(1-3)	0	0	(1-3)	(1-3)	(1-3)	0	(1-3)	(1-3)	0	0	0	(1-3)
栃木	15	(1-3)	0	0	(1-3)	(1-3)	(4-6)	0	(1-3)	0	0	(1-3)	(1-3)	0
群馬	(7-9)	(1-3)	0	0	(1-3)	(1-3)	(1-3)	0	0	(1-3)	0	0	0	0
埼玉	31	11	0	0	(1-3)	(1-3)	(1-3)	0	(1-3)	0	0	(4-6)	(1-3)	(4-6)
千葉	47	14	0	0	(4-6)	0	13	0	(7-9)	0	0	0	0	(7-9)
東京	74	26	0	0	(4-6)	(1-3)	13	0	(7-9)	(4-6)	0	(7-9)	0	(7-9)
神奈川	40	10	(1-3)	(1-3)	(1-3)	(1-3)	(7-9)	0	(4-6)	(1-3)	0	(4-6)	0	(4-6)
新潟	18	(1-3)	0	0	(1-3)	0	(4-6)	0	(1-3)	(1-3)	0	(1-3)	0	(4-6)
富山	10	0	0	0	(1-3)	(1-3)	(4-6)	0	0	0	0	0	(1-3)	0
石川	(7-9)	(1-3)	0	0	(1-3)	0	(1-3)	0	(1-3)	0	0	(1-3)	0	(1-3)
福井	(1-3)	(1-3)	0	0	0	0	0	0	0	(1-3)	0	(1-3)	0	0
山梨	(1-3)	0	0	0	0	0	(1-3)	0	0	0	0	0	0	0
長野	10	0	0	0	(1-3)	(1-3)	(1-3)	0	(4-6)	0	0	0	0	(1-3)
岐阜	(7-9)	0	0	0	0	(1-3)	(1-3)	0	(1-3)	(1-3)	0	0	0	(1-3)
静岡	32	(7-9)	0	0	0	(1-3)	10	0	(4-6)	(1-3)	0	(1-3)	0	(4-6)
愛知	58	13	0	0	14	(1-3)	18	0	(1-3)	(1-3)	0	(1-3)	0	(4-6)
三重	(7-9)	(4-6)	0	0	0	0	(1-3)	0	0	0	0	(1-3)	0	(1-3)
滋賀	(7-9)	(1-3)	0	0	0	0	(4-6)	0	0	0	0	(1-3)	0	0
京都	23	(7-9)	0	0	0	(1-3)	10	0	0	(1-3)	0	(1-3)	0	(1-3)
大阪	74	23	0	0	0	(1-3)	22	0	(1-3)	(1-3)	0	(4-6)	0	15
兵庫	34	12	0	0	0	(1-3)	12	0	(1-3)	0	0	(1-3)	(1-3)	(1-3)
奈良	(7-9)	(4-6)	0	0	0	(1-3)	(1-3)	0	0	0	0	0	(1-3)	(1-3)
和歌山	(4-6)	(1-3)	0	0	0	0	(1-3)	0	(1-3)	(1-3)	0	0	0	0
鳥取	(4-6)	(1-3)	0	0	0	0	0	0	(1-3)	(1-3)	0	0	0	0
島根	(7-9)	0	0	0	0	(1-3)	(1-3)	0	0	(1-3)	0	(1-3)	(1-3)	(1-3)
岡山	(7-9)	(1-3)	0	0	0	0	(1-3)	0	(1-3)	(1-3)	0	0	0	(1-3)
広島	11	(1-3)	0	0	0	(1-3)	(4-6)	0	(1-3)	0	0	(1-3)	0	0
山口	10	(1-3)	0	0	0	(4-6)	(1-3)	0	0	0	0	(1-3)	0	0
徳島	(1-3)	0	0	(1-3)	0	0	0	0	0	0	0	0	0	0
香川	(4-6)	(1-3)	0	0	0	(1-3)	0	0	(1-3)	0	0	0	0	0
愛媛	13	(4-6)	0	0	0	(1-3)	(4-6)	0	(1-3)	0	0	(1-3)	0	(1-3)
高知	14	(1-3)	0	0	(1-3)	0	(4-6)	0	0	(1-3)	0	(1-3)	0	(1-3)
福岡	33	(7-9)	0	0	(1-3)	(4-6)	13	0	(1-3)	0	0	(4-6)	0	(1-3)
佐賀	(4-6)	(1-3)	0	0	0	0	(1-3)	0	0	0	0	0	0	0
長崎	20	(7-9)	0	0	(1-3)	0	(1-3)	0	(4-6)	(1-3)	0	(1-3)	0	(1-3)
熊本	12	(1-3)	0	0	0	0	(4-6)	0	(1-3)	0	0	(1-3)	0	(1-3)
大分	10	(1-3)	0	0	(1-3)	0	(1-3)	0	0	(4-6)	0	0	0	(1-3)
宮崎	(7-9)	(4-6)	0	0	(1-3)	0	(1-3)	0	0	0	0	0	0	(1-3)
鹿児島	(4-6)	(1-3)	0	0	0	0	(1-3)	0	(1-3)	0	0	(1-3)	0	0
沖縄	(7-9)	(1-3)	0	0	0	0	(1-3)	0	(1-3)	0	0	(1-3)	(1-3)	(1-3)

2017年 全施設
付表7-15 腎癌登録数：都道府県

	総数	0期	I期	II期	III期	IV期	不明	その他
全体	15,653	(1-3)	10,839	931	1,232	2,039	605	(4-6)
北海道	966	(1-3)	658	63	65	132	47	0
青森	185	0	134	10	11	26	(4-6)	0
岩手	168	0	116	12	17	20	(1-3)	0
宮城	299	(1-3)	212	19	14	42	(7-9)	(1-3)
秋田	148	0	99	(7-9)	16	22	(1-3)	0
山形	130	0	89	(7-9)	10	18	(1-3)	(1-3)
福島	183	0	121	15	13	28	(4-6)	0
茨城	332	0	243	14	26	44	(4-6)	0
栃木	242	0	161	14	24	38	(4-6)	0
群馬	301	0	188	17	22	46	28	0
埼玉	525	0	332	47	34	85	27	0
千葉	681	0	466	43	54	98	20	0
東京	1,830	0	1,293	96	137	199	105	0
神奈川	909	0	627	50	73	121	37	(1-3)
新潟	272	0	185	19	20	38	10	0
富山	170	0	116	10	13	27	(4-6)	0
石川	180	0	131	(7-9)	17	24	0	0
福井	110	0	84	(7-9)	(4-6)	10	(1-3)	0
山梨	111	0	70	(1-3)	(7-9)	(7-9)	22	0
長野	240	0	173	15	16	27	(7-9)	0
岐阜	210	0	149	14	14	30	(1-3)	0
静岡	408	0	258	24	41	70	15	0
愛知	806	0	556	47	67	104	32	0
三重	241	0	175	13	18	33	(1-3)	0
滋賀	188	0	140	14	12	19	(1-3)	0
京都	319	0	216	10	26	47	20	0
大阪	1,268	0	881	77	97	184	29	0
兵庫	633	0	438	43	63	73	16	0
奈良	190	0	129	15	25	21	0	0
和歌山	151	0	73	13	11	28	26	0
鳥取	100	0	73	(4-6)	12	(7-9)	0	0
島根	81	0	59	(1-3)	11	(7-9)	(1-3)	0
岡山	305	0	248	16	18	16	(7-9)	0
広島	374	0	262	16	40	49	(7-9)	0
山口	132	0	87	(1-3)	11	21	11	0
徳島	92	0	60	(4-6)	(7-9)	11	(7-9)	0
香川	131	0	102	(7-9)	(7-9)	11	(1-3)	0
愛媛	174	0	129	10	16	19	0	0
高知	97	0	64	10	(4-6)	17	(1-3)	0
福岡	659	0	479	38	52	74	16	0
佐賀	78	0	47	(1-3)	(4-6)	21	(1-3)	0
長崎	194	0	124	11	21	32	(4-6)	0
熊本	239	0	184	13	13	27	(1-3)	0
大分	135	0	102	(4-6)	(4-6)	14	(7-9)	0
宮崎	104	0	51	(7-9)	(4-6)	12	27	0
鹿児島	174	0	124	11	18	(7-9)	12	0
沖縄	188	0	131	15	10	27	(4-6)	0

※1 亜分類が不明の場合があるため、必ずしも合計と一致しない。

	総数	0期	I期	II期	III期	IV期	術前治療	不明	その他
全体	12,822	0	9,586	661	1,610	751	180	33	(1-3)
北海道	782	0	581	45	109	37	(4-6)	(4-6)	0
青森	141	0	106	(4-6)	18	(4-6)	(4-6)	0	0
岩手	143	0	109	(4-6)	16	(4-6)	(4-6)	(1-3)	0
宮城	243	0	183	11	31	14	(4-6)	0	0
秋田	124	0	92	(4-6)	15	(7-9)	(4-6)	0	0
山形	110	0	79	(4-6)	16	10	0	0	0
福島	146	0	113	13	11	(7-9)	(1-3)	0	0
茨城	260	0	203	12	34	11	0	0	0
栃木	185	0	137	(1-3)	26	11	(7-9)	0	0
群馬	233	0	175	15	23	15	(1-3)	(1-3)	0
埼玉	430	0	304	45	47	24	(7-9)	(1-3)	0
千葉	525	0	377	24	74	21	27	(1-3)	0
東京	1,481	0	1,137	66	189	75	10	(1-3)	(1-3)
神奈川	778	0	572	43	102	53	(4-6)	(1-3)	0
新潟	221	0	161	14	27	16	(1-3)	0	0
富山	136	0	103	(4-6)	20	(4-6)	0	(1-3)	0
石川	149	0	110	(1-3)	22	13	(1-3)	0	0
福井	83	0	61	(4-6)	(7-9)	(4-6)	(1-3)	0	0
山梨	95	0	77	(1-3)	13	(1-3)	(1-3)	0	0
長野	190	0	152	(7-9)	22	(4-6)	(1-3)	0	0
岐阜	167	0	120	12	22	(7-9)	(4-6)	0	0
静岡	336	0	229	18	60	20	(7-9)	(1-3)	0
愛知	681	0	512	35	79	41	11	(1-3)	0
三重	163	0	111	(7-9)	28	14	(1-3)	0	0
滋賀	147	0	120	(7-9)	10	(7-9)	(1-3)	(1-3)	0
京都	249	0	179	14	33	18	(4-6)	0	0
大阪	1,078	0	808	51	123	80	12	(4-6)	0
兵庫	523	0	372	24	76	40	11	0	0
奈良	168	0	116	12	27	12	(1-3)	0	0
和歌山	128	0	95	(4-6)	16	10	(1-3)	0	0
鳥取	85	0	61	(4-6)	14	(4-6)	0	0	0
島根	73	0	56	(1-3)	13	(1-3)	0	0	0
岡山	236	0	184	15	27	(7-9)	(1-3)	0	0
広島	309	0	241	13	36	16	(1-3)	(1-3)	0
山口	113	0	95	(1-3)	(7-9)	(4-6)	(4-6)	0	0
徳島	79	0	60	(4-6)	10	(1-3)	0	0	0
香川	119	0	94	(4-6)	13	(4-6)	(1-3)	0	0
愛媛	153	0	117	13	17	(1-3)	(1-3)	0	0
高知	79	0	56	(4-6)	(7-9)	10	0	0	0
福岡	543	0	395	32	74	38	(1-3)	(1-3)	0
佐賀	49	0	35	(4-6)	(1-3)	(4-6)	(1-3)	0	0
長崎	163	0	115	(4-6)	20	20	(1-3)	0	0
熊本	215	0	178	12	16	(7-9)	0	0	0
大分	121	0	94	(4-6)	15	(7-9)	(1-3)	0	0
宮崎	90	0	68	(4-6)	(7-9)	(4-6)	(1-3)	0	0
鹿児島	154	0	124	(7-9)	16	(4-6)	0	(1-3)	0
沖縄	146	0	119	(4-6)	14	(4-6)	(1-3)	0	0

※1 亜分類が不明の場合があるため、必ずしも合計と一致しない。

	総数	手	内	手+内	放	薬	放+薬	薬+他	手/内 +放	手/内 +薬	手/内 +他	手/内 +放+薬	他	治療 なし
全体	10,839	9,157	16	0	(1-3)	32	0	(4-6)	(1-3)	30	19	0	294	1,279
北海道	658	559	(1-3)	0	0	0	0	0	0	(1-3)	(1-3)	0	11	83
青森	134	104	(1-3)	0	0	(1-3)	0	0	0	0	0	0	0	27
岩手	116	101	(1-3)	0	0	0	0	(1-3)	0	0	0	0	(1-3)	12
宮城	212	158	0	0	0	(1-3)	0	0	0	(1-3)	(1-3)	0	10	37
秋田	99	84	(1-3)	0	0	0	0	0	0	0	0	0	0	14
山形	89	81	0	0	0	0	0	0	0	(1-3)	(1-3)	0	0	(4-6)
福島	121	102	(4-6)	0	0	0	0	0	0	(1-3)	0	0	0	13
茨城	243	207	0	0	0	(1-3)	0	0	0	(1-3)	0	0	(1-3)	32
栃木	161	127	0	0	0	0	0	0	0	0	0	0	0	34
群馬	188	156	(1-3)	0	0	0	0	0	0	0	0	0	(7-9)	24
埼玉	332	299	0	0	0	0	0	0	0	(1-3)	0	0	(1-3)	31
千葉	466	368	0	0	0	(1-3)	0	(4-6)	0	(4-6)	0	0	24	63
東京	1,293	1,092	0	0	(1-3)	(1-3)	0	0	0	(1-3)	(1-3)	0	45	148
神奈川	627	574	0	0	0	(4-6)	0	0	0	(1-3)	(1-3)	0	0	46
新潟	185	160	0	0	0	0	0	0	0	(1-3)	0	0	0	23
富山	116	103	0	0	0	0	0	0	0	0	0	0	0	13
石川	131	106	0	0	0	0	0	0	(1-3)	(1-3)	(1-3)	0	(7-9)	14
福井	84	59	0	0	(1-3)	(1-3)	0	0	0	0	0	0	0	23
山梨	70	62	0	0	(1-3)	0	0	0	0	0	0	0	0	(7-9)
長野	173	139	0	0	0	0	0	0	0	0	0	0	0	34
岐阜	149	121	0	0	0	0	0	0	0	0	0	0	0	28
静岡	258	222	0	0	0	(1-3)	0	0	0	(1-3)	0	0	0	34
愛知	556	488	0	0	0	0	0	0	0	(1-3)	(1-3)	0	0	66
三重	175	111	0	0	0	0	0	0	0	(1-3)	(1-3)	0	41	22
滋賀	140	114	0	0	0	0	0	0	0	0	0	0	11	15
京都	216	172	0	0	0	(1-3)	0	0	0	(1-3)	0	0	22	20
大阪	881	763	(1-3)	0	0	(1-3)	0	(1-3)	0	(1-3)	(1-3)	0	17	91
兵庫	438	363	0	0	0	(4-6)	0	0	0	0	0	0	(4-6)	67
奈良	129	113	0	0	0	0	0	0	0	(1-3)	0	0	(1-3)	14
和歌山	73	68	0	0	0	0	0	0	0	0	0	0	0	(4-6)
鳥取	73	58	0	0	0	0	0	0	0	(1-3)	0	0	0	14
島根	59	55	0	0	0	0	0	0	0	0	0	0	0	(4-6)
岡山	248	182	(1-3)	0	0	(1-3)	0	0	(1-3)	0	(1-3)	0	41	20
広島	262	225	0	0	0	(1-3)	0	0	0	0	0	0	0	36
山口	87	80	0	0	0	0	0	0	0	(1-3)	0	0	0	(4-6)
徳島	60	55	0	0	0	0	0	0	0	0	0	0	(1-3)	(4-6)
香川	102	94	0	0	0	0	0	0	0	(1-3)	0	0	0	(7-9)
愛媛	129	117	(1-3)	0	0	0	0	0	0	(1-3)	0	0	0	(7-9)
高知	64	51	0	0	0	0	0	0	0	0	0	0	(7-9)	(4-6)
福岡	479	401	0	0	0	(1-3)	0	0	(1-3)	(1-3)	0	0	36	39
佐賀	47	35	0	0	0	0	0	0	0	0	0	0	0	12
長崎	124	101	0	0	0	0	0	0	0	(1-3)	0	0	0	22
熊本	184	174	(1-3)	0	0	0	0	0	0	0	0	0	(1-3)	(7-9)
大分	102	89	0	0	0	(1-3)	0	0	0	0	0	0	(1-3)	10
宮崎	51	46	0	0	0	(1-3)	0	0	0	0	0	0	0	(1-3)
鹿児島	124	114	0	0	0	0	0	0	0	0	0	0	0	10
沖縄	131	104	0	0	0	(1-3)	0	0	0	(1-3)	0	0	0	24

	総数	手	内	手+内	放	薬	放+薬	薬+他	手/内 +放	手/内 +薬	手/内 +他	手/内 +放+薬	他	治療 なし
全体	1,232	923	(1-3)	(1-3)	0	74	0	(1-3)	(1-3)	93	13	(1-3)	(4-6)	117
北海道	65	55	0	0	0	0	0	0	0	(1-3)	0	0	0	(7-9)
青森	11	(7-9)	0	0	0	(1-3)	0	0	0	(1-3)	0	0	0	0
岩手	17	(7-9)	0	0	0	(1-3)	0	0	0	(4-6)	0	0	0	(1-3)
宮城	14	11	0	0	0	0	0	0	0	(1-3)	(1-3)	0	0	(1-3)
秋田	16	(7-9)	0	0	0	(1-3)	0	0	0	(1-3)	0	(1-3)	0	(1-3)
山形	10	(7-9)	0	0	0	0	0	0	0	(1-3)	0	0	0	(1-3)
福島	13	(7-9)	0	0	0	(1-3)	0	0	0	(1-3)	0	0	0	(1-3)
茨城	26	20	0	0	0	(1-3)	0	0	0	(1-3)	0	0	0	(1-3)
栃木	24	14	0	0	0	(4-6)	0	0	0	(1-3)	0	0	0	(1-3)
群馬	22	16	0	0	0	(1-3)	0	0	0	(1-3)	0	0	0	(4-6)
埼玉	34	24	0	0	0	0	0	0	0	(7-9)	0	0	0	(1-3)
千葉	54	35	0	0	0	(4-6)	0	0	0	(4-6)	0	0	(1-3)	(7-9)
東京	137	96	0	0	0	(7-9)	0	0	0	15	(1-3)	0	0	14
神奈川	73	55	0	0	0	(7-9)	0	0	0	(4-6)	0	0	0	(7-9)
新潟	20	12	0	0	0	0	0	(1-3)	(1-3)	(1-3)	0	0	(1-3)	(1-3)
富山	13	11	0	0	0	0	0	0	0	0	0	0	0	(1-3)
石川	17	12	0	0	0	(1-3)	0	0	0	(1-3)	0	0	(1-3)	0
福井	(4-6)	(1-3)	0	0	0	(1-3)	0	0	0	(1-3)	0	0	0	(1-3)
山梨	(7-9)	(7-9)	0	0	0	(1-3)	0	0	0	0	0	0	0	0
長野	16	10	(1-3)	0	0	(1-3)	0	0	0	(1-3)	0	0	0	(1-3)
岐阜	14	12	0	0	0	0	0	0	0	(1-3)	0	0	0	(1-3)
静岡	41	37	0	0	0	0	0	0	0	(1-3)	0	0	0	(1-3)
愛知	67	47	0	0	0	(1-3)	0	0	0	(7-9)	(1-3)	0	(1-3)	(7-9)
三重	18	16	0	0	0	0	0	0	0	0	0	0	0	(1-3)
滋賀	12	(7-9)	0	0	0	(1-3)	0	0	0	0	0	(1-3)	0	(1-3)
京都	26	23	0	0	0	(1-3)	0	0	0	(1-3)	0	0	0	(1-3)
大阪	97	80	0	0	0	(1-3)	0	0	0	(7-9)	(1-3)	0	0	(4-6)
兵庫	63	51	0	0	0	(4-6)	0	0	0	(4-6)	0	0	0	(1-3)
奈良	25	24	0	0	0	0	0	0	0	(1-3)	0	0	0	0
和歌山	11	(7-9)	0	0	0	(1-3)	0	0	0	0	(1-3)	0	0	(1-3)
鳥取	12	11	0	(1-3)	0	0	0	0	0	0	0	0	0	0
島根	11	(7-9)	0	0	0	(1-3)	0	0	0	0	0	0	0	(1-3)
岡山	18	13	0	0	0	(1-3)	0	0	0	0	(1-3)	0	0	(1-3)
広島	40	34	0	0	0	(1-3)	0	0	0	(1-3)	0	0	0	(4-6)
山口	11	(7-9)	0	0	0	0	0	0	0	(1-3)	0	0	0	(1-3)
徳島	(7-9)	(7-9)	0	0	0	(1-3)	0	0	0	0	0	0	0	0
香川	(7-9)	(4-6)	0	0	0	(1-3)	0	0	0	0	(1-3)	0	(1-3)	0
愛媛	16	15	0	0	0	0	0	0	0	0	(1-3)	0	0	0
高知	(4-6)	(1-3)	(1-3)	0	0	0	0	0	0	(1-3)	0	0	0	0
福岡	52	41	0	0	0	(1-3)	0	0	0	(1-3)	0	0	0	(4-6)
佐賀	(4-6)	(1-3)	0	0	0	(1-3)	0	0	0	(1-3)	0	0	0	(1-3)
長崎	21	17	0	0	0	(1-3)	0	0	0	(1-3)	0	0	0	(1-3)
熊本	13	11	0	0	0	(1-3)	0	0	0	0	0	0	0	0
大分	(4-6)	(4-6)	0	0	0	0	0	0	0	(1-3)	0	0	0	0
宮崎	(4-6)	(1-3)	0	0	0	(1-3)	0	0	0	(1-3)	0	0	0	(1-3)
鹿児島	18	12	0	0	0	(1-3)	0	0	0	0	0	0	0	(1-3)
沖縄	10	(4-6)	0	0	0	(1-3)	0	0	0	(1-3)	0	0	0	(1-3)

	総数	手	内	手+内	放	薬	放+薬	薬+他	手/内 +放	手/内 +薬	手/内 +他	手/内 +放+薬	他	治療 なし
全体	2,039	304	(1-3)	(1-3)	51	593	63	12	20	448	31	45	24	445
北海道	132	17	0	0	(4-6)	38	(4-6)	(1-3)	(1-3)	24	(1-3)	0	(1-3)	36
青森	26	(1-3)	0	0	(1-3)	12	(1-3)	0	0	(1-3)	0	(1-3)	(1-3)	(4-6)
岩手	20	(4-6)	0	0	(1-3)	(7-9)	(1-3)	0	0	(1-3)	0	0	0	(4-6)
宮城	42	(7-9)	0	0	(1-3)	10	(1-3)	0	(1-3)	(7-9)	0	(1-3)	0	(7-9)
秋田	22	(1-3)	0	0	(1-3)	(4-6)	(1-3)	0	(1-3)	(4-6)	0	(1-3)	0	(4-6)
山形	18	(1-3)	0	0	(1-3)	(4-6)	(1-3)	0	0	(4-6)	(1-3)	0	0	(1-3)
福島	28	(1-3)	0	0	(1-3)	(4-6)	(1-3)	0	0	(4-6)	0	0	0	12
茨城	44	(4-6)	0	0	(1-3)	16	(1-3)	0	0	(7-9)	0	(1-3)	0	11
栃木	38	(4-6)	0	0	(1-3)	11	(1-3)	0	0	(7-9)	(1-3)	(1-3)	(1-3)	(4-6)
群馬	46	(7-9)	0	0	0	18	(1-3)	0	(1-3)	(4-6)	(1-3)	0	0	10
埼玉	85	(7-9)	0	0	(1-3)	24	(4-6)	0	0	15	(1-3)	0	(1-3)	30
千葉	98	(7-9)	0	(1-3)	0	30	0	0	0	26	0	(1-3)	0	33
東京	199	29	0	0	(4-6)	64	(4-6)	(1-3)	(1-3)	40	(7-9)	(1-3)	(7-9)	39
神奈川	121	20	0	0	(1-3)	37	(1-3)	0	(1-3)	26	(1-3)	(1-3)	(1-3)	27
新潟	38	(4-6)	0	0	(1-3)	12	(1-3)	(1-3)	0	(7-9)	0	(1-3)	0	(4-6)
富山	27	0	0	0	0	(7-9)	0	(1-3)	0	(4-6)	(1-3)	(1-3)	0	11
石川	24	(4-6)	0	0	(1-3)	(4-6)	0	0	0	10	0	0	(1-3)	(4-6)
福井	10	(1-3)	0	0	0	(4-6)	0	0	0	(1-3)	0	0	0	(1-3)
山梨	(7-9)	(1-3)	0	0	0	(4-6)	0	0	0	0	0	0	0	(1-3)
長野	27	0	0	0	(1-3)	(7-9)	(1-3)	0	0	(1-3)	0	(1-3)	0	11
岐阜	30	(1-3)	0	0	0	11	(1-3)	0	0	(7-9)	0	(1-3)	0	(4-6)
静岡	70	14	0	0	(1-3)	19	(1-3)	0	(1-3)	(7-9)	(1-3)	(1-3)	0	22
愛知	104	11	0	0	(1-3)	31	0	0	0	29	(1-3)	(4-6)	0	24
三重	33	(4-6)	(1-3)	0	0	(4-6)	0	0	0	11	0	(1-3)	(1-3)	10
滋賀	19	(1-3)	0	0	0	(4-6)	(1-3)	0	0	(4-6)	0	(1-3)	0	(1-3)
京都	47	12	0	0	(4-6)	10	0	(1-3)	(1-3)	(7-9)	(1-3)	(1-3)	0	(7-9)
大阪	184	29	(1-3)	0	(1-3)	53	(7-9)	(1-3)	0	49	(4-6)	(1-3)	(4-6)	26
兵庫	73	12	0	0	(1-3)	19	(1-3)	0	(1-3)	22	(1-3)	(4-6)	(1-3)	(7-9)
奈良	21	(4-6)	0	0	(1-3)	(4-6)	(1-3)	0	0	(4-6)	0	0	0	(1-3)
和歌山	28	(7-9)	0	0	0	(7-9)	(4-6)	(1-3)	0	(1-3)	(1-3)	(1-3)	(1-3)	(1-3)
鳥取	(7-9)	(1-3)	0	0	0	0	0	0	0	(1-3)	0	0	(1-3)	(1-3)
島根	(7-9)	(1-3)	0	0	0	(1-3)	0	0	0	(1-3)	0	0	0	(1-3)
岡山	16	(4-6)	0	0	(1-3)	(1-3)	0	0	0	(4-6)	(1-3)	0	0	(4-6)
広島	49	10	0	0	(1-3)	15	(1-3)	0	0	(7-9)	(1-3)	(1-3)	0	11
山口	21	(1-3)	0	0	0	(7-9)	(1-3)	(1-3)	0	(4-6)	0	(1-3)	0	(1-3)
徳島	11	(4-6)	0	0	0	(1-3)	(1-3)	0	0	0	0	0	0	(1-3)
香川	11	(1-3)	0	0	(1-3)	(1-3)	(1-3)	0	0	(1-3)	0	(1-3)	0	(1-3)
愛媛	19	(1-3)	0	0	(1-3)	(7-9)	0	0	(1-3)	(1-3)	0	0	0	(4-6)
高知	17	(4-6)	0	0	0	(1-3)	0	0	0	(4-6)	0	(1-3)	0	(4-6)
福岡	74	19	0	0	0	22	(1-3)	(1-3)	(1-3)	18	0	(1-3)	0	(7-9)
佐賀	21	(1-3)	0	0	0	(7-9)	(1-3)	(1-3)	0	(1-3)	0	0	0	(4-6)
長崎	32	(1-3)	0	0	(1-3)	(4-6)	0	0	0	16	(1-3)	(1-3)	0	(4-6)
熊本	27	(4-6)	0	0	(1-3)	(7-9)	0	0	0	(7-9)	0	(1-3)	0	(4-6)
大分	14	0	0	0	0	(1-3)	0	0	0	(7-9)	0	0	0	(4-6)
宮崎	12	(1-3)	0	0	(1-3)	(4-6)	0	0	0	(4-6)	0	0	0	(1-3)
鹿児島	(7-9)	(1-3)	0	0	0	(1-3)	0	0	0	(1-3)	0	0	0	(1-3)
沖縄	27	(1-3)	0	0	0	11	0	0	0	(4-6)	(1-3)	0	(1-3)	(7-9)

2017年 全施設

付表7-16 腎盂尿管癌登録数:都道府県

	総数	0期	Oa	Ois	I期	II期	III期	IV期	不明	その他
全体	8,007	1,147	850	287	1,545	1,207	1,021	1,947	1,138	(1-3)
北海道	370	65	50	14	49	54	50	82	69	(1-3)
青森	107	(7-9)	(4-6)	(4-6)	21	14	14	30	20	0
岩手	72	(4-6)	(1-3)	(1-3)	13	17	(4-6)	26	(4-6)	0
宮城	103	11	(7-9)	(1-3)	18	20	16	28	10	0
秋田	92	(7-9)	(4-6)	(1-3)	17	16	12	28	12	0
山形	91	(7-9)	(4-6)	(4-6)	24	12	13	32	(1-3)	0
福島	96	17	15	(1-3)	21	13	13	19	13	0
茨城	179	27	22	(4-6)	33	33	27	54	(4-6)	0
栃木	111	(4-6)	(4-6)	(1-3)	17	23	15	33	17	0
群馬	119	10	(7-9)	(1-3)	17	33	10	29	20	0
埼玉	318	33	24	(7-9)	74	44	43	72	52	0
千葉	335	42	31	11	62	55	36	86	54	0
東京	824	102	71	27	166	93	104	214	145	0
神奈川	407	74	54	19	72	39	46	116	60	0
新潟	157	23	10	13	37	13	18	40	26	0
富山	102	13	(7-9)	(4-6)	25	16	19	24	(4-6)	0
石川	81	18	(7-9)	(7-9)	13	(4-6)	14	22	(7-9)	0
福井	68	14	10	(4-6)	16	(4-6)	(7-9)	16	(7-9)	0
山梨	51	(4-6)	(1-3)	(1-3)	(7-9)	(4-6)	(4-6)	(7-9)	20	0
長野	117	10	(7-9)	(1-3)	28	22	14	28	14	(1-3)
岐阜	122	(7-9)	(7-9)	(1-3)	24	22	23	31	13	0
静岡	282	37	26	11	47	44	28	88	38	0
愛知	436	53	44	(7-9)	76	68	56	109	74	0
三重	105	14	11	(1-3)	29	18	14	16	14	0
滋賀	104	11	(7-9)	(1-3)	19	17	11	28	18	0
京都	162	25	19	(4-6)	34	22	23	31	27	0
大阪	685	130	95	34	105	129	89	162	70	0
兵庫	350	77	59	17	78	45	42	62	46	0
奈良	78	11	10	(1-3)	25	16	12	11	(1-3)	0
和歌山	71	(7-9)	(7-9)	(1-3)	(7-9)	(7-9)	(4-6)	(7-9)	32	0
鳥取	66	13	10	(1-3)	10	10	14	13	(4-6)	0
島根	58	(4-6)	(1-3)	(1-3)	(7-9)	14	(7-9)	21	(1-3)	0
岡山	150	31	30	(1-3)	37	18	18	36	10	0
広島	279	27	15	11	70	62	43	52	25	0
山口	87	(7-9)	(4-6)	(1-3)	19	13	(7-9)	24	16	0
徳島	54	11	11	0	(7-9)	(1-3)	(7-9)	(7-9)	17	0
香川	61	22	17	(4-6)	10	13	(7-9)	(4-6)	(4-6)	0
愛媛	91	10	(7-9)	(1-3)	15	29	(7-9)	23	(7-9)	0
高知	49	16	11	(4-6)	11	(4-6)	(4-6)	(7-9)	(4-6)	0
福岡	314	56	48	(7-9)	61	44	35	76	42	0
佐賀	47	(7-9)	(4-6)	(1-3)	(7-9)	10	(4-6)	15	(1-3)	0
長崎	107	21	11	10	23	13	15	20	15	0
熊本	143	12	(7-9)	(4-6)	39	(4-6)	20	40	26	0
大分	72	(4-6)	(4-6)	(1-3)	13	(7-9)	(7-9)	15	25	0
宮崎	42	(4-6)	(4-6)	(1-3)	(4-6)	(4-6)	(4-6)	10	11	0
鹿児島	109	15	12	(1-3)	14	22	23	21	14	0
沖縄	83	(7-9)	(7-9)	(1-3)	18	14	(4-6)	25	11	0

※1 亜分類が不明の場合があるため、必ずしも合計と一致しない。

	総数	O期	Oa	Ois	I期	II期	III期	IV期	術前治療	不明	その他
全体	5,647	1,443	1,157	286	949	691	1,580	523	406	54	(1-3)
北海道	268	76	60	16	42	34	69	26	16	(4-6)	(1-3)
青森	63	11	(4-6)	(4-6)	(7-9)	(7-9)	13	(4-6)	19	(1-3)	0
岩手	37	(7-9)	(7-9)	0	(4-6)	(4-6)	14	(1-3)	(4-6)	0	0
宮城	68	17	14	(1-3)	13	(4-6)	13	(4-6)	14	0	0
秋田	54	(4-6)	(4-6)	0	12	(4-6)	14	(7-9)	11	0	0
山形	58	17	13	(4-6)	(7-9)	(7-9)	12	(7-9)	(1-3)	(1-3)	0
福島	63	23	20	(1-3)	(4-6)	10	15	(4-6)	(1-3)	(1-3)	0
茨城	116	38	33	(4-6)	11	17	33	12	(4-6)	0	0
栃木	64	12	10	(1-3)	11	(7-9)	15	(7-9)	(7-9)	0	0
群馬	79	19	18	(1-3)	18	12	16	(4-6)	(7-9)	(1-3)	0
埼玉	235	48	38	10	48	31	68	23	13	(4-6)	0
千葉	245	61	50	11	45	25	65	18	26	(4-6)	0
東京	585	121	97	24	115	62	180	64	38	(4-6)	0
神奈川	288	75	63	12	46	24	83	37	20	(1-3)	0
新潟	100	21	14	(7-9)	25	(7-9)	35	(7-9)	(1-3)	(1-3)	0
富山	75	19	17	(1-3)	12	(7-9)	22	(4-6)	(4-6)	(1-3)	0
石川	52	17	11	(4-6)	(4-6)	(4-6)	10	(7-9)	(4-6)	(1-3)	0
福井	41	18	12	(4-6)	(4-6)	(4-6)	11	(1-3)	0	0	0
山梨	39	12	12	0	(4-6)	(4-6)	(7-9)	(4-6)	(1-3)	0	0
長野	78	22	18	(4-6)	(7-9)	(7-9)	24	(1-3)	12	(1-3)	0
岐阜	83	15	11	(4-6)	(7-9)	10	32	12	(4-6)	(1-3)	0
静岡	184	51	41	10	27	32	45	11	18	0	0
愛知	301	74	63	11	52	24	81	31	35	(4-6)	0
三重	71	15	(7-9)	(4-6)	15	11	26	(4-6)	0	0	0
滋賀	65	15	10	(4-6)	14	(7-9)	17	(4-6)	(7-9)	0	0
京都	127	37	30	(7-9)	17	21	38	(7-9)	(4-6)	(1-3)	0
大阪	510	136	107	29	82	68	142	57	22	(1-3)	0
兵庫	283	79	62	17	47	34	75	28	18	(1-3)	0
奈良	64	14	14	0	10	12	22	(4-6)	(1-3)	(1-3)	0
和歌山	61	16	14	(1-3)	(7-9)	15	17	(4-6)	0	(1-3)	0
鳥取	47	19	15	(4-6)	(1-3)	(1-3)	15	(4-6)	(4-6)	0	0
島根	34	(4-6)	(4-6)	(1-3)	(7-9)	(1-3)	11	(4-6)	(4-6)	0	0
岡山	105	28	26	(1-3)	17	11	35	(7-9)	(4-6)	(1-3)	0
広島	208	44	31	13	33	30	65	12	23	(1-3)	0
山口	63	13	(7-9)	(4-6)	16	(7-9)	17	(4-6)	(4-6)	0	0
徳島	47	19	16	(1-3)	(1-3)	(7-9)	14	(1-3)	(1-3)	0	0
香川	48	24	20	(4-6)	(4-6)	(4-6)	11	(1-3)	(1-3)	0	0
愛媛	63	15	12	(1-3)	11	11	19	0	(7-9)	0	0
高知	33	20	12	(7-9)	(1-3)	(1-3)	(4-6)	(1-3)	(1-3)	0	0
福岡	222	72	59	13	43	28	47	23	(7-9)	(1-3)	0
佐賀	32	12	(7-9)	(1-3)	(4-6)	(4-6)	(7-9)	(1-3)	(1-3)	0	0
長崎	73	18	14	(4-6)	10	(7-9)	26	(4-6)	(4-6)	0	0
熊本	100	22	19	(1-3)	22	12	26	12	(4-6)	(1-3)	0
大分	46	(7-9)	(7-9)	(1-3)	(7-9)	(4-6)	14	(7-9)	(1-3)	(1-3)	0
宮崎	32	(4-6)	(4-6)	(1-3)	(7-9)	(7-9)	(7-9)	(1-3)	(1-3)	0	0
鹿児島	83	16	11	(4-6)	18	12	27	(4-6)	(4-6)	0	0
沖縄	54	12	10	(1-3)	11	(7-9)	15	(1-3)	(7-9)	0	0

※1 亜分類が不明の場合があるため、必ずしも合計と一致しない。

	総数	手	内	手+内	放	薬	放+薬	薬+他	手/内 +放	手/内 +薬	手/内 +他	手/内 +放+薬	他	治療 なし
全体	1,147	844	40	17	(4-6)	16	0	(1-3)	(1-3)	65	(7-9)	(1-3)	71	75
北海道	65	52	0	(1-3)	0	0	0	0	0	(4-6)	0	0	(1-3)	(1-3)
青森	(7-9)	(4-6)	0	0	0	(1-3)	0	0	0	0	0	0	(1-3)	0
岩手	(4-6)	(1-3)	0	0	0	0	0	0	0	0	0	0	0	(1-3)
宮城	11	(7-9)	0	(1-3)	0	0	0	0	0	(1-3)	0	0	0	(1-3)
秋田	(7-9)	(1-3)	0	0	0	0	0	0	0	(1-3)	0	0	0	(1-3)
山形	(7-9)	(7-9)	0	0	0	0	0	0	0	0	0	0	(1-3)	0
福島	17	12	(1-3)	0	0	0	0	0	0	(1-3)	0	0	(1-3)	0
茨城	27	17	(1-3)	(1-3)	(1-3)	0	0	0	0	(1-3)	0	0	0	(4-6)
栃木	(4-6)	(4-6)	(1-3)	0	(1-3)	0	0	0	0	0	0	0	0	0
群馬	10	(4-6)	(1-3)	(1-3)	0	0	0	0	0	(1-3)	0	0	0	(1-3)
埼玉	33	25	(1-3)	0	0	(1-3)	0	0	0	(1-3)	0	(1-3)	(1-3)	0
千葉	42	31	0	0	0	0	0	0	0	(7-9)	(1-3)	0	(1-3)	(1-3)
東京	102	71	(4-6)	(1-3)	0	(1-3)	0	(1-3)	(1-3)	(7-9)	0	0	(7-9)	(7-9)
神奈川	74	56	(1-3)	(1-3)	(1-3)	0	0	0	0	(1-3)	0	0	(4-6)	(4-6)
新潟	23	15	(1-3)	0	0	0	0	0	0	0	0	0	(4-6)	(1-3)
富山	13	11	0	0	0	0	0	0	0	0	(1-3)	0	0	(1-3)
石川	18	12	0	0	(1-3)	0	0	0	0	(1-3)	0	0	(1-3)	(1-3)
福井	14	10	0	0	0	0	0	0	(1-3)	(1-3)	0	0	0	(1-3)
山梨	(4-6)	(1-3)	0	0	0	0	0	0	0	0	0	0	(1-3)	0
長野	10	(7-9)	0	0	0	0	0	0	0	(1-3)	0	0	0	0
岐阜	(7-9)	(4-6)	0	0	0	0	0	0	0	(1-3)	0	0	(1-3)	0
静岡	37	28	0	0	(1-3)	0	0	0	0	(1-3)	(1-3)	0	(1-3)	(1-3)
愛知	53	43	(1-3)	(1-3)	0	0	0	0	0	(1-3)	0	0	(1-3)	(1-3)
三重	14	11	0	0	0	(1-3)	0	0	0	0	0	0	(1-3)	0
滋賀	11	(7-9)	0	0	0	0	0	0	0	0	0	0	(1-3)	(1-3)
京都	25	21	0	0	0	(1-3)	0	0	0	(1-3)	0	0	0	(1-3)
大阪	130	97	(4-6)	(1-3)	0	(1-3)	0	0	0	(4-6)	(4-6)	0	13	(1-3)
兵庫	77	52	(1-3)	(1-3)	0	0	0	(1-3)	0	(1-3)	(1-3)	0	(4-6)	11
奈良	11	(7-9)	0	(1-3)	0	0	0	0	0	0	0	0	0	(1-3)
和歌山	(7-9)	(7-9)	(1-3)	0	0	0	0	0	0	0	0	0	0	0
鳥取	13	(7-9)	(1-3)	0	0	0	0	0	0	(1-3)	0	0	(1-3)	(1-3)
島根	(4-6)	(1-3)	0	0	0	(1-3)	0	0	0	0	0	0	0	(1-3)
岡山	31	24	(1-3)	0	0	(1-3)	0	0	0	(1-3)	0	0	0	(1-3)
広島	27	21	(1-3)	0	0	0	0	0	0	(1-3)	0	0	(1-3)	(1-3)
山口	(7-9)	(4-6)	0	0	0	0	0	0	0	0	0	0	(1-3)	0
徳島	11	(7-9)	(1-3)	0	0	0	0	0	0	(1-3)	0	0	0	0
香川	22	19	0	(1-3)	0	0	0	0	0	0	0	0	(1-3)	(1-3)
愛媛	10	(7-9)	0	0	0	0	0	0	0	(1-3)	0	0	(1-3)	(1-3)
高知	16	10	0	(1-3)	0	0	0	0	0	0	0	0	(1-3)	(1-3)
福岡	56	39	(1-3)	0	0	0	0	0	0	(1-3)	(1-3)	0	(4-6)	(4-6)
佐賀	(7-9)	(7-9)	0	0	0	0	0	0	0	0	0	0	0	0
長崎	21	15	(1-3)	0	0	(1-3)	0	0	0	(1-3)	0	0	(1-3)	0
熊本	12	(4-6)	(1-3)	0	0	(1-3)	0	0	0	(1-3)	0	0	0	(1-3)
大分	(4-6)	(4-6)	0	(1-3)	0	0	0	0	0	0	0	0	0	0
宮崎	(4-6)	(4-6)	0	0	0	0	0	0	0	0	0	0	0	0
鹿児島	15	12	0	0	0	0	0	0	0	(1-3)	0	0	0	(1-3)
沖縄	(7-9)	(4-6)	0	0	0	(1-3)	0	0	0	(1-3)	0	0	0	(1-3)

	総数	手	内	手+内	放	薬	放+薬	薬+他	手/内 +放	手/内 +薬	手/内 +他	手/内 +放+薬	他	治療 なし
全体	1,545	1,103	15	16	15	21	(1-3)	(1-3)	(1-3)	165	23	(4-6)	14	162
北海道	49	38	0	0	0	(1-3)	0	0	0	(1-3)	(1-3)	0	0	(4-6)
青森	21	11	0	0	(1-3)	(1-3)	0	0	0	(4-6)	0	0	0	(1-3)
岩手	13	(7-9)	0	0	(1-3)	0	0	0	0	(1-3)	0	0	0	(1-3)
宮城	18	11	0	0	(1-3)	(1-3)	0	0	0	(1-3)	(1-3)	0	0	(1-3)
秋田	17	11	0	0	0	0	0	0	0	(1-3)	(1-3)	0	0	(4-6)
山形	24	15	0	0	0	0	0	0	0	(4-6)	0	0	(1-3)	(4-6)
福島	21	16	0	0	0	(1-3)	0	0	0	(1-3)	0	0	0	(1-3)
茨城	33	28	0	0	(1-3)	0	0	0	0	(1-3)	0	0	0	(1-3)
栃木	17	(7-9)	0	(1-3)	(1-3)	0	0	0	0	(4-6)	0	0	0	(1-3)
群馬	17	15	0	0	0	0	0	0	0	(1-3)	0	0	0	(1-3)
埼玉	74	57	(1-3)	0	0	0	0	0	0	(7-9)	(1-3)	0	(1-3)	(4-6)
千葉	62	48	0	0	0	(1-3)	0	0	0	(7-9)	0	0	(1-3)	(1-3)
東京	166	123	(1-3)	(1-3)	0	(1-3)	0	0	(1-3)	14	(1-3)	(1-3)	(1-3)	18
神奈川	72	44	(1-3)	(1-3)	(1-3)	0	0	(1-3)	0	14	(1-3)	0	(1-3)	(7-9)
新潟	37	31	0	0	0	0	(1-3)	0	0	0	(1-3)	0	0	(4-6)
富山	25	18	0	0	0	0	0	(1-3)	0	(1-3)	0	0	(1-3)	(1-3)
石川	13	(7-9)	0	0	0	(1-3)	0	0	0	(1-3)	0	0	0	(1-3)
福井	16	11	0	0	0	0	0	0	0	0	(1-3)	0	0	(4-6)
山梨	(7-9)	(4-6)	0	0	0	0	0	0	0	(1-3)	0	0	0	0
長野	28	17	(1-3)	0	(1-3)	(1-3)	0	0	0	(4-6)	0	0	0	(1-3)
岐阜	24	14	0	0	0	0	0	0	0	(4-6)	(1-3)	0	0	(4-6)
静岡	47	30	0	(1-3)	0	0	0	0	0	(7-9)	0	0	(1-3)	(7-9)
愛知	76	53	(1-3)	0	(1-3)	(1-3)	0	0	0	(7-9)	(1-3)	0	0	12
三重	29	20	(1-3)	0	0	0	0	0	0	(4-6)	0	0	0	(1-3)
滋賀	19	14	0	0	(1-3)	0	0	0	0	(1-3)	0	0	0	(1-3)
京都	34	28	0	(1-3)	0	0	0	0	0	(1-3)	0	0	0	(1-3)
大阪	105	79	(1-3)	(1-3)	0	0	0	0	0	11	(4-6)	0	(1-3)	(4-6)
兵庫	78	60	(1-3)	0	0	(1-3)	0	0	0	(7-9)	(1-3)	0	0	(4-6)
奈良	25	20	(1-3)	0	0	0	0	0	0	(1-3)	(1-3)	0	(1-3)	0
和歌山	(7-9)	(4-6)	(1-3)	0	0	0	0	0	0	(1-3)	0	0	0	0
鳥取	10	(7-9)	0	0	0	0	0	0	0	0	0	0	0	(1-3)
島根	(7-9)	(4-6)	0	0	0	0	0	0	0	(1-3)	(1-3)	0	0	(1-3)
岡山	37	22	(1-3)	(1-3)	(1-3)	0	0	(1-3)	(1-3)	(4-6)	0	0	0	(4-6)
広島	70	51	0	(1-3)	0	(4-6)	0	0	0	(1-3)	0	0	(1-3)	11
山口	19	16	0	0	0	0	0	0	0	(1-3)	0	0	0	(1-3)
徳島	(7-9)	(4-6)	0	0	0	0	0	0	0	0	(1-3)	(1-3)	0	0
香川	10	(7-9)	0	0	0	0	0	0	0	0	0	0	(1-3)	(1-3)
愛媛	15	13	0	0	0	0	0	0	0	(1-3)	0	0	0	0
高知	11	(4-6)	0	0	0	0	0	0	0	(1-3)	0	0	0	(4-6)
福岡	61	44	0	(1-3)	0	0	0	0	0	(7-9)	(1-3)	0	(1-3)	(1-3)
佐賀	(7-9)	(4-6)	0	0	0	0	0	0	0	(1-3)	0	0	0	(1-3)
長崎	23	14	0	0	(1-3)	(1-3)	0	0	0	0	(1-3)	0	0	(4-6)
熊本	39	29	(1-3)	(1-3)	(1-3)	0	(1-3)	0	0	(1-3)	0	0	0	(1-3)
大分	13	(4-6)	(1-3)	0	0	(1-3)	0	0	0	(1-3)	0	0	0	(1-3)
宮崎	(4-6)	(4-6)	0	0	0	0	0	0	0	(1-3)	0	0	0	0
鹿児島	14	10	0	0	0	0	0	0	0	(1-3)	0	(1-3)	0	(1-3)
沖縄	18	11	0	0	0	0	0	0	0	(1-3)	0	0	0	(4-6)

	総数	手	内	手+内	放	薬	放+薬	薬+他	手/内 +放	手/内 +薬	手/内 +他	手/内 +放+薬	他	治療 なし
全体	1,207	800	(4-6)	18	14	19	(4-6)	(1-3)	0	238	(1-3)	(1-3)	(4-6)	101
北海道	54	47	0	0	0	0	0	0	0	(1-3)	0	0	0	(4-6)
青森	14	(1-3)	0	0	0	(1-3)	(1-3)	0	0	(4-6)	0	0	0	(4-6)
岩手	17	10	0	(1-3)	(1-3)	0	0	0	0	(1-3)	0	0	0	(1-3)
宮城	20	(7-9)	0	0	(1-3)	(1-3)	0	0	0	(7-9)	0	0	0	(1-3)
秋田	16	(7-9)	0	0	(1-3)	0	0	0	0	(4-6)	0	0	0	0
山形	12	10	0	0	0	0	0	0	0	(1-3)	0	0	0	(1-3)
福島	13	10	0	(1-3)	0	0	0	0	0	(1-3)	0	0	0	(1-3)
茨城	33	20	0	(1-3)	0	0	(1-3)	0	0	(4-6)	0	0	0	(4-6)
栃木	23	13	0	0	(1-3)	(1-3)	0	0	0	(4-6)	0	0	0	(1-3)
群馬	33	23	0	(1-3)	0	0	0	0	0	(4-6)	0	0	0	(4-6)
埼玉	44	33	0	0	0	0	0	0	0	10	0	0	0	(1-3)
千葉	55	32	0	0	0	(1-3)	0	0	0	15	0	0	0	(7-9)
東京	93	67	0	(1-3)	0	0	0	0	0	18	0	0	(1-3)	(4-6)
神奈川	39	26	0	0	0	(1-3)	0	0	0	(7-9)	0	0	0	(4-6)
新潟	13	(4-6)	0	0	(1-3)	0	0	0	0	(4-6)	0	0	0	(1-3)
富山	16	10	0	(1-3)	0	0	0	(1-3)	0	(1-3)	0	0	0	(1-3)
石川	(4-6)	(1-3)	0	0	(1-3)	0	0	0	0	(1-3)	0	0	0	0
福井	(4-6)	(1-3)	0	0	0	0	0	0	0	(1-3)	0	0	0	0
山梨	(4-6)	(1-3)	0	0	0	(1-3)	0	0	0	0	0	0	0	(1-3)
長野	22	11	(1-3)	0	(1-3)	(1-3)	0	0	0	(4-6)	0	0	(1-3)	(1-3)
岐阜	22	11	0	0	(1-3)	0	0	0	0	(4-6)	0	0	(1-3)	(4-6)
静岡	44	32	0	0	0	(1-3)	0	0	0	(4-6)	0	0	0	(4-6)
愛知	68	43	0	(1-3)	0	(1-3)	0	0	0	16	0	(1-3)	0	(4-6)
三重	18	13	0	0	0	0	0	0	0	(1-3)	0	0	0	(4-6)
滋賀	17	12	0	0	0	(1-3)	0	0	0	(4-6)	0	0	0	0
京都	22	15	0	0	(1-3)	0	0	0	0	(4-6)	0	0	0	(1-3)
大阪	129	84	0	(4-6)	(1-3)	(1-3)	0	0	0	29	(1-3)	0	0	(4-6)
兵庫	45	29	0	(1-3)	(1-3)	(1-3)	0	0	0	12	0	0	0	(1-3)
奈良	16	12	0	0	0	0	0	0	0	(1-3)	0	0	0	(1-3)
和歌山	(7-9)	(4-6)	0	0	0	0	0	0	0	(1-3)	0	0	0	0
鳥取	10	(4-6)	0	0	0	(1-3)	0	0	0	(1-3)	0	0	0	(1-3)
島根	14	(7-9)	(1-3)	0	0	(1-3)	0	0	0	(1-3)	0	0	0	(1-3)
岡山	18	14	0	(1-3)	0	0	0	0	0	(1-3)	0	0	0	0
広島	62	42	(1-3)	(1-3)	0	0	0	0	0	12	0	0	0	(4-6)
山口	13	(7-9)	0	0	0	0	0	0	0	(1-3)	0	0	0	(1-3)
徳島	(1-3)	(1-3)	0	0	0	0	0	0	0	0	0	0	0	0
香川	13	11	0	0	0	0	0	0	0	(1-3)	0	0	0	(1-3)
愛媛	29	24	0	0	0	0	0	0	0	(1-3)	(1-3)	0	0	(1-3)
高知	(4-6)	(1-3)	0	0	0	0	0	0	0	(1-3)	0	0	0	(1-3)
福岡	44	30	(1-3)	0	0	(4-6)	(1-3)	0	0	(4-6)	0	0	0	(1-3)
佐賀	10	(4-6)	0	0	0	0	0	0	0	(1-3)	0	0	0	(1-3)
長崎	13	11	0	0	0	0	0	0	0	(1-3)	0	0	0	0
熊本	(4-6)	(4-6)	0	0	0	0	0	0	0	0	0	0	(1-3)	0
大分	(7-9)	(4-6)	0	0	0	0	0	0	0	(1-3)	0	0	0	0
宮崎	(4-6)	(4-6)	0	0	0	0	0	0	0	0	0	0	0	0
鹿児島	22	14	0	0	0	0	(1-3)	0	0	(4-6)	0	0	0	(1-3)
沖縄	14	(4-6)	0	0	0	0	0	0	0	(7-9)	0	0	0	(1-3)

	総数	手	内	手+内	放	薬	放+薬	薬+他	手/内 +放	手/内 +薬	手/内 +他	手/内 +放+薬	他	治療 なし
全体	1,021	553	(4-6)	(4-6)	(7-9)	33	(4-6)	0	(1-3)	301	(1-3)	(7-9)	(1-3)	92
北海道	50	26	0	0	(1-3)	(1-3)	0	0	0	15	0	0	0	(4-6)
青森	14	(1-3)	0	0	0	(1-3)	0	0	0	(7-9)	0	0	0	(1-3)
岩手	(4-6)	(1-3)	0	0	(1-3)	(1-3)	0	0	0	0	0	0	0	(1-3)
宮城	16	(4-6)	0	0	0	(1-3)	0	0	0	(7-9)	0	0	0	(1-3)
秋田	12	(4-6)	0	0	0	(1-3)	(1-3)	0	0	(1-3)	0	(1-3)	0	(1-3)
山形	13	(1-3)	0	0	0	0	0	0	0	(4-6)	0	(1-3)	0	(1-3)
福島	13	(1-3)	0	0	0	0	0	0	0	(4-6)	0	(1-3)	0	(4-6)
茨城	27	14	0	0	(1-3)	0	(1-3)	0	0	(7-9)	0	0	0	(1-3)
栃木	15	(7-9)	0	0	(1-3)	(1-3)	(1-3)	0	0	(4-6)	0	0	0	(1-3)
群馬	10	(4-6)	0	0	0	0	0	0	0	(1-3)	0	0	0	(1-3)
埼玉	43	25	(1-3)	0	0	(1-3)	0	0	0	11	0	0	0	(4-6)
千葉	36	19	0	(1-3)	0	0	0	0	0	14	0	0	0	(1-3)
東京	104	54	(1-3)	0	(1-3)	(1-3)	0	0	0	38	0	0	(1-3)	(4-6)
神奈川	46	24	0	0	0	0	0	0	0	19	0	0	0	(1-3)
新潟	18	14	0	0	0	(1-3)	0	0	0	(1-3)	0	0	0	(1-3)
富山	19	(7-9)	0	0	0	(1-3)	0	0	0	(7-9)	0	0	0	(1-3)
石川	14	10	0	0	0	0	0	0	0	(1-3)	0	0	0	(1-3)
福井	(7-9)	(1-3)	0	0	(1-3)	(1-3)	0	0	0	(1-3)	0	0	0	(1-3)
山梨	(4-6)	(1-3)	0	0	0	0	0	0	0	(1-3)	0	0	0	(1-3)
長野	14	(7-9)	0	0	0	(1-3)	0	0	(1-3)	(1-3)	0	0	0	(1-3)
岐阜	23	16	0	0	0	0	0	0	0	(4-6)	0	0	0	(1-3)
静岡	28	15	0	0	0	0	0	0	0	(7-9)	0	0	0	(4-6)
愛知	56	27	0	0	0	(1-3)	(1-3)	0	0	23	(1-3)	0	0	(1-3)
三重	14	12	0	0	0	0	0	0	0	(1-3)	0	0	0	(1-3)
滋賀	11	(4-6)	0	0	(1-3)	0	0	0	0	(4-6)	0	0	0	(1-3)
京都	23	13	0	0	0	0	0	0	0	(7-9)	0	0	0	(1-3)
大阪	89	55	0	(1-3)	0	(1-3)	0	0	(1-3)	21	0	0	0	(7-9)
兵庫	42	23	0	0	0	0	0	0	0	14	0	0	0	(4-6)
奈良	12	(7-9)	0	(1-3)	0	0	0	0	0	(4-6)	0	0	0	0
和歌山	(4-6)	(1-3)	0	0	0	0	0	0	0	(1-3)	(1-3)	0	0	0
鳥取	14	(7-9)	0	(1-3)	0	(1-3)	0	0	0	0	0	(1-3)	0	(1-3)
島根	(7-9)	(4-6)	0	0	0	0	0	0	0	(1-3)	0	0	0	0
岡山	18	12	(1-3)	0	0	0	(1-3)	0	0	(1-3)	0	0	0	(1-3)
広島	43	20	(1-3)	0	0	(1-3)	0	0	0	13	0	(1-3)	0	(4-6)
山口	(7-9)	(4-6)	0	0	0	0	0	0	0	(1-3)	0	0	0	0
徳島	(7-9)	(7-9)	0	0	0	0	0	0	0	(1-3)	0	0	0	0
香川	(7-9)	(4-6)	0	0	0	0	0	0	0	(1-3)	0	0	0	0
愛媛	(7-9)	(4-6)	0	0	(1-3)	(1-3)	0	0	0	0	0	0	0	(1-3)
高知	(4-6)	(1-3)	0	0	0	0	0	0	0	(1-3)	0	0	0	(1-3)
福岡	35	16	0	(1-3)	0	(1-3)	0	0	0	12	0	0	(1-3)	(1-3)
佐賀	(4-6)	(1-3)	0	0	0	0	0	0	0	0	0	0	0	(1-3)
長崎	15	12	0	0	0	0	0	0	0	(1-3)	(1-3)	0	0	(1-3)
熊本	20	10	0	0	0	0	0	0	(1-3)	(7-9)	0	0	(1-3)	0
大分	(7-9)	(4-6)	0	0	0	0	0	0	0	0	0	0	0	(1-3)
宮崎	(4-6)	(1-3)	0	0	0	(1-3)	0	0	0	(1-3)	0	0	0	0
鹿児島	23	13	0	0	0	0	(1-3)	0	0	(4-6)	0	(1-3)	0	(1-3)
沖縄	(4-6)	(4-6)	0	0	0	0	0	0	0	(1-3)	0	0	0	0

	総数	手	内	手+内	放	薬	放+薬	薬+他	手/内 +放	手/内 +薬	手/内 +他	手/内 +放+薬	他	治療 なし
全体	1,947	170	12	(1-3)	48	739	57	(1-3)	(4-6)	269	(1-3)	(7-9)	(7-9)	625
北海道	82	12	(1-3)	0	(1-3)	21	(1-3)	0	0	(7-9)	0	(1-3)	0	35
青森	30	(1-3)	0	0	0	11	(4-6)	0	0	(1-3)	0	0	0	12
岩手	26	(1-3)	0	0	(1-3)	11	0	0	0	(1-3)	0	0	0	11
宮城	28	(1-3)	0	0	(1-3)	12	(1-3)	0	0	(1-3)	0	0	0	(7-9)
秋田	28	(1-3)	0	0	(1-3)	(7-9)	(1-3)	0	(1-3)	(4-6)	0	0	0	11
山形	32	(4-6)	0	0	0	12	(1-3)	0	0	(1-3)	0	0	(1-3)	10
福島	19	(1-3)	0	0	(1-3)	(7-9)	(1-3)	0	0	(1-3)	0	0	0	(1-3)
茨城	54	(1-3)	(1-3)	0	(1-3)	20	(1-3)	0	0	(7-9)	0	0	0	20
栃木	33	0	0	0	0	18	(1-3)	0	0	0	0	(1-3)	0	11
群馬	29	(1-3)	0	0	(1-3)	13	0	0	0	(1-3)	0	0	0	11
埼玉	72	(7-9)	(1-3)	0	0	25	(4-6)	0	0	(4-6)	0	(1-3)	0	24
千葉	86	10	0	0	(1-3)	33	0	0	0	12	0	0	0	30
東京	214	21	0	0	(4-6)	77	(4-6)	0	0	39	0	0	(1-3)	65
神奈川	116	12	0	0	(4-6)	33	(1-3)	0	(1-3)	19	0	0	(1-3)	41
新潟	40	(4-6)	0	0	(1-3)	19	0	0	0	(1-3)	0	0	0	14
富山	24	(1-3)	(1-3)	0	(1-3)	(7-9)	0	0	0	(4-6)	0	0	(1-3)	(4-6)
石川	22	(1-3)	0	0	(1-3)	(7-9)	0	0	0	(1-3)	0	(1-3)	0	(4-6)
福井	16	(1-3)	0	0	(1-3)	(7-9)	0	0	0	(1-3)	0	0	0	(1-3)
山梨	(7-9)	0	(1-3)	0	(1-3)	(1-3)	0	0	0	(1-3)	0	0	0	(4-6)
長野	28	(1-3)	0	0	(1-3)	10	(1-3)	0	0	(1-3)	0	0	0	12
岐阜	31	(1-3)	(1-3)	(1-3)	0	(7-9)	(1-3)	0	0	(1-3)	0	0	0	14
静岡	88	(1-3)	0	0	(1-3)	30	(1-3)	0	0	15	0	(1-3)	(1-3)	35
愛知	109	10	0	0	(1-3)	36	(4-6)	0	0	17	0	0	0	37
三重	16	0	0	0	0	(7-9)	0	0	0	(1-3)	0	0	0	(4-6)
滋賀	28	0	(1-3)	0	(1-3)	(7-9)	(1-3)	0	0	(1-3)	0	(1-3)	0	13
京都	31	(1-3)	0	0	(1-3)	13	(1-3)	0	0	(4-6)	0	0	0	(7-9)
大阪	162	13	(1-3)	0	(7-9)	67	(1-3)	0	(1-3)	25	0	0	0	43
兵庫	62	(7-9)	(1-3)	0	0	20	0	0	0	17	0	0	0	13
奈良	11	(1-3)	0	0	(1-3)	(7-9)	0	0	0	(1-3)	0	0	0	(1-3)
和歌山	(7-9)	0	0	0	0	(4-6)	(1-3)	0	0	(1-3)	0	0	0	(1-3)
鳥取	13	(1-3)	0	0	(1-3)	(4-6)	0	0	0	(1-3)	0	0	(1-3)	(4-6)
島根	21	(1-3)	0	0	(1-3)	(7-9)	(1-3)	0	(1-3)	(1-3)	0	0	(1-3)	(7-9)
岡山	36	(4-6)	0	0	0	19	(1-3)	0	0	(4-6)	0	0	0	(7-9)
広島	52	(1-3)	0	0	0	23	0	0	0	11	0	(1-3)	0	14
山口	24	(1-3)	0	0	0	(7-9)	0	0	0	(4-6)	0	0	0	(7-9)
徳島	(7-9)	(1-3)	0	0	0	(1-3)	0	0	(1-3)	(1-3)	0	0	0	(1-3)
香川	(4-6)	0	0	0	0	(1-3)	0	0	0	(1-3)	0	0	0	(1-3)
愛媛	23	(1-3)	0	0	0	13	(1-3)	0	0	(1-3)	0	0	0	(7-9)
高知	(7-9)	(1-3)	0	0	0	(4-6)	0	0	0	0	0	0	0	(1-3)
福岡	76	(4-6)	0	0	(1-3)	35	(1-3)	(1-3)	0	16	0	0	0	15
佐賀	15	0	0	0	0	(7-9)	(1-3)	0	0	(1-3)	0	0	0	(4-6)
長崎	20	(1-3)	0	0	(1-3)	(1-3)	(1-3)	0	0	(1-3)	0	0	0	10
熊本	40	(1-3)	(1-3)	0	0	18	0	0	0	(4-6)	(1-3)	0	(1-3)	13
大分	15	(1-3)	0	0	0	(1-3)	0	0	0	(1-3)	0	0	0	(4-6)
宮崎	10	(1-3)	0	0	0	(1-3)	0	0	0	0	0	0	0	(4-6)
鹿児島	21	(1-3)	0	0	0	12	0	0	0	(1-3)	0	0	0	(4-6)
沖縄	25	(1-3)	0	0	0	11	(1-3)	0	0	(1-3)	0	0	0	(4-6)

2017年 全施設

付表8-1 病名の告知登録数：都道府県

	総数	あり	なし	不明
全体	807,740	772,518	27,525	7,697
北海道	38,397	36,903	1,271	223
青森	10,896	10,260	561	75
岩手	8,944	8,487	408	49
宮城	12,035	11,765	231	39
秋田	8,764	8,126	617	21
山形	8,526	7,975	518	33
福島	10,280	9,790	449	41
茨城	16,101	15,458	520	123
栃木	13,924	13,247	554	123
群馬	14,111	13,480	510	121
埼玉	29,403	28,186	787	430
千葉	34,891	33,593	934	364
東京	94,470	91,358	2,015	1,097
神奈川	47,883	46,188	1,214	481
新潟	16,208	15,258	582	368
富山	8,285	7,717	478	90
石川	8,698	8,265	325	108
福井	5,771	5,526	224	21
山梨	4,599	4,439	148	12
長野	13,517	12,588	700	229
岐阜	12,244	11,792	405	47
静岡	24,380	23,435	803	142
愛知	42,850	41,425	1,131	294
三重	11,001	10,455	492	54
滋賀	9,694	8,714	562	418
京都	18,526	17,734	577	215
大阪	67,742	65,060	1,991	691
兵庫	32,634	31,513	949	172
奈良	9,650	9,229	316	105
和歌山	7,707	7,239	374	94
鳥取	5,721	5,408	267	46
島根	5,385	5,025	313	47
岡山	13,862	13,359	417	86
広島	21,397	20,740	609	48
山口	8,005	7,613	323	69
徳島	5,089	4,921	151	17
香川	5,992	5,769	187	36
愛媛	10,438	9,930	435	73
高知	4,962	4,722	192	48
福岡	30,542	29,365	993	184
佐賀	4,373	4,098	259	16
長崎	9,305	8,801	411	93
熊本	12,257	11,480	537	240
大分	6,610	6,221	334	55
宮崎	4,006	3,768	115	123
鹿児島	9,290	8,667	506	117
沖縄	8,375	7,426	830	119

	総数	あり	なし	不明
全体	804,407	770,491	26,400	7,516
北海道	38,296	36,830	1,243	223
青森	10,877	10,248	558	71
岩手	8,917	8,465	403	49
宮城	11,986	11,726	222	38
秋田	8,749	8,112	616	21
山形	8,497	7,952	513	32
福島	10,225	9,761	424	40
茨城	16,058	15,435	500	123
栃木	13,882	13,224	538	120
群馬	14,087	13,462	505	120
埼玉	29,280	28,114	771	395
千葉	34,801	33,519	922	360
東京	93,816	91,042	1,718	1,056
神奈川	47,685	46,071	1,150	464
新潟	16,148	15,227	553	368
富山	8,255	7,696	471	88
石川	8,660	8,242	310	108
福井	5,752	5,512	219	21
山梨	4,583	4,429	143	11
長野	13,481	12,561	692	228
岐阜	12,198	11,767	389	42
静岡	24,321	23,387	792	142
愛知	42,614	41,270	1,075	269
三重	10,969	10,427	488	54
滋賀	9,657	8,700	540	417
京都	18,444	17,692	540	212
大阪	67,474	64,911	1,876	687
兵庫	32,498	31,428	901	169
奈良	9,620	9,210	307	103
和歌山	7,688	7,226	369	93
鳥取	5,711	5,403	264	44
島根	5,373	5,023	303	47
岡山	13,778	13,299	393	86
広島	21,311	20,680	583	48
山口	7,979	7,595	315	69
徳島	5,068	4,902	149	17
香川	5,979	5,758	186	35
愛媛	10,390	9,901	419	70
高知	4,952	4,716	189	47
福岡	30,390	29,268	943	179
佐賀	4,360	4,093	252	15
長崎	9,272	8,777	402	93
熊本	12,205	11,450	520	235
大分	6,589	6,211	326	52
宮崎	3,976	3,742	112	122
鹿児島	9,237	8,637	485	115
沖縄	8,319	7,390	811	118

2017年 全施設

付表9-1 症状緩和の治療登録数：都道府県

	総数	あり	なし	不明
全体	807,740	102,395	705,127	218
北海道	38,397	9,744	28,647	(4-6)
青森	10,896	3,595	7,299	(1-3)
岩手	8,944	1,193	7,749	(1-3)
宮城	12,035	1,028	11,005	(1-3)
秋田	8,764	897	7,864	(1-3)
山形	8,526	756	7,769	(1-3)
福島	10,280	1,079	9,200	(1-3)
茨城	16,101	1,666	14,433	(1-3)
栃木	13,924	1,442	12,481	(1-3)
群馬	14,111	1,360	12,746	(4-6)
埼玉	29,403	2,439	26,949	15
千葉	34,891	4,289	30,597	(4-6)
東京	94,470	8,596	85,830	44
神奈川	47,883	4,893	42,967	23
新潟	16,208	1,582	14,616	10
富山	8,285	1,545	6,738	(1-3)
石川	8,698	506	8,189	(1-3)
福井	5,771	4,078	1,693	0
山梨	4,599	464	4,135	0
長野	13,517	1,799	11,717	(1-3)
岐阜	12,244	1,153	11,091	0
静岡	24,380	3,053	21,321	(4-6)
愛知	42,850	7,051	35,795	(4-6)
三重	11,001	2,568	8,430	(1-3)
滋賀	9,694	880	8,813	(1-3)
京都	18,526	1,431	17,089	(4-6)
大阪	67,742	8,318	59,404	20
兵庫	32,634	7,399	25,225	10
奈良	9,650	1,112	8,533	(4-6)
和歌山	7,707	578	7,126	(1-3)
鳥取	5,721	575	5,145	(1-3)
島根	5,385	605	4,779	(1-3)
岡山	13,862	929	12,932	(1-3)
広島	21,397	2,255	19,138	(4-6)
山口	8,005	828	7,173	(4-6)
徳島	5,089	327	4,760	(1-3)
香川	5,992	607	5,383	(1-3)
愛媛	10,438	1,071	9,367	0
高知	4,962	386	4,575	(1-3)
福岡	30,542	2,512	28,025	(4-6)
佐賀	4,373	518	3,855	0
長崎	9,305	749	8,553	(1-3)
熊本	12,257	1,069	11,185	(1-3)
大分	6,610	602	6,008	0
宮崎	4,006	242	3,763	(1-3)
鹿児島	9,290	946	8,342	(1-3)
沖縄	8,375	1,680	6,693	(1-3)

作成者

執筆

国立がん研究センターがん対策情報センターがん登録センター 東尚弘

国立がん研究センターがん対策情報センターがん登録センター院内がん登録分析室 奥山絢子

特別集計の WHO2017 年(第 4 版改定版)に基づく血液がんの集計については、国立がん研究センター中央病院血液腫瘍科科長伊豆津宏二先生にご意見を賜りました。この場をお借りして深くお礼を申し上げます。

がん診療連携拠点病院院内がん登録
2017年全国集計 報告書

2019年8月 第1刷発行(非売品)

編 集 東尚弘 奥山絢子
発 行 国立研究開発法人 国立がん研究センター
がん対策情報センター がん登録センター
院内がん登録分析室
〒104-0045 東京都中央区築地五丁目1番1号
電話 03-3542-2511