

全国がん検診実施状況データブック〈2018〉

—健康増進事業—

Cancer Screening Performance Measures -2018 Data Book

2019年3月

March 2019

はじめに

がんは昭和 56 年以降、我が国の死亡原因の第一位であり、その対策は健康政策の最も重要な課題の一つと位置付けられてきました。国立がんセンターは、昭和 37 年の設置以来がん対策に資する研究の中心的な役割を担ってきました。特に、平成 18 年にがん対策情報センターが設置されて以来、新たに、社会に向けたがん情報発信を積極的に行ってきました。がん患者を含む国民、および研究者やがん医療従事者などの専門家の双方に向けて、がん医療やがん研究に関する情報を科学的根拠に基づいて提示し続けています。

平成 18 年に成立したがん対策基本法において、がんの予防および早期発見の推進は、3つの基本的施策の第一に挙げられ、国および地方公共団体は、がん検診の事業評価やがん検診の質の向上を図るために必要な施策を講ずるとされています。平成 19 年に策定されたがん対策推進基本計画（第 1 期）では、がんの早期発見が 7 つの分野別施策のひとつとして挙げられ、精度管理・事業評価について十分検討するとされています。

国立がん研究センターでは、がん対策情報センターと社会と健康研究センターが連携してがん検診に関する情報発信を行っています。平成 20 年からは、情報発信に加えて地域保健・健康増進事業報告から算出されるがん検診のプロセス指標（平成 20 年 3 月厚労省健康局長通達）および、厚生労働省研究班が作成したがん検診チェックリストを用いた、がん検診の質のモニタリング、およびその分析・評価等を行ってきました。平成 27 年にがん対策情報センターがん医療

支援部に検診実施管理支援室が開設され、以来、都道府県および、全国自治体のがん検診精度管理に関する支援を同室が行っています。

平成 28 年度よりがん検診精度管理の為の指標を都道府県別にまとめた本データブックを作成しています。これにより、がん検診の質に関する指標の代表値としてのデータを都道府県別にみることができるようになっています。特にがん検診プロセス指標に関しては、これまで容易に利用できる資料はありませんでした。都道府県の担当者の皆様、およびがん検診あるいはがん対策の研究者の皆様、その他の国民の方に広く利用いただくことができるようになったといえます。今回、情報をアップデートして報告書としてまとめましたので、がん対策に資するがん検診データとして、広く活用していただくようお願いします。

国立がん研究センター
がん対策情報センター
センター長
若尾 文彦

平成 30 年 3 月に閣議決定された、がん対策推進基本計画（第 3 期）の全体目標のひとつに、「科学的根拠に基づくがん予防・がん検診の充実」が掲げられていますが、我が国におけるがん検診によるがん死亡率減少の成果は未だ明らかにされていません。

がん検診による死亡率減少の実現には、科学的根拠のある検診を行った上で、精度管理体制を整えがん検診の質を高く維持することが重要であることは、欧米の結果が実証しています。この精度管理体制には、品質保証の手法が応用されており、検診の質を測る指標による評価が基本となります。本書は、平成 28 年度に都道府県のがん検診実施状況や、精度管理指標に関するデータを網羅した、「全国がん検診実施状況データブック〈2016〉」から毎年更新しています。「全国がん検診実施状況データブック〈2017〉」からは個別検診のチェックリスト実施率についても掲載していて、個別の医療機関を通じて行われている個別検診も含めた、がん検診の質を向上させるための参考になるかと思えます。

厚生労働省がん検診事業評価委員会報告書（平成 20 年 3 月）により、自治体が提供するがん検診の仕組みの構築、整備が始まりましたが、都道府県別、市区町村別のがん検診の質に関する適切な情報はありませんでした。特にプロセス指標については、地域保健・健康増進事業報告として検診結果のデータが厚生労働省の統計（e-Stat）に公表されていますが、自治体別の算出はされていないため、本書では、チェックリストの結果と共に、プロセス指標データも都道府県別に整理しています。

がんの死亡率減少に向けて、都道府県お

よび市区町村の担当者、そして研究者が検診の実施状況を把握し、検診の質を評価することにより、各自治体のがん検診およびがん対策の向上に役立てていただければ幸いです。都道府県、市区町村の皆さまにおかれましては、引き続きご協力の程お願い申し上げます。

がん対策情報センター
がん医療支援部検診実施管理支援室
室長
高橋 宏和

目次

がん検診の基本	6
がん検診の基本的な考え方	6
我が国のがん検診事業	7
がん検診事業の実施状況を評価する指標および集計データ	9
事業評価の指標	9
集計データ詳細	10
プロセス指標の意味と活用方法	12
全国がん検診実施状況	15
都道府県別がん検診実施状況	27
01 北海道	27
02 青森県	41
03 岩手県	47
04 宮城県	53
05 秋田県	59
06 山形県	65
07 福島県	71
08 茨城県	79
09 栃木県	85
10 群馬県	91
11 埼玉県	97
12 千葉県	105
13 東京都	113
14 神奈川県	121
15 新潟県	127
16 富山県	133
17 石川県	139
18 福井県	145
19 山梨県	151
20 長野県	157
21 岐阜県	165
22 静岡県	171

23	愛知県	177
24	三重県	185
25	滋賀県	191
26	京都府	197
27	大阪府	203
28	兵庫県	209
29	奈良県	215
30	和歌山県	221
31	鳥取県	227
32	島根県	233
33	岡山県	239
34	広島県	245
35	山口県	251
36	徳島県	257
37	香川県	263
38	愛媛県	269
39	高知県	275
40	福岡県	281
41	佐賀県	289
42	長崎県	295
43	熊本県	301
44	大分県	307
45	宮崎県	313
46	鹿児島県	319
47	沖縄県	325

図表内容

全国がん検診実施状況

- 表 1 指針に基づく検診実施状況：全国の市区町村実施割合
- 図 1 指針に基づく検診実施状況：都道府県別の市区町村実施割合
- 表 2 指針に基づかない検診実施状況：全国の市区町村実施割合
- 図 2 指針に基づかない検診実施状況：都道府県別の市区町村実施割合
- 表 3 都道府県用チェックリスト実施率：全国の都道府県実施割合（集団・個別）
- 表 4～6 市区町村用チェックリスト実施率：全国の市区町村実施割合（集団・個別）
- 図 3 市区町村用チェックリスト実施率：都道府県別の市区町村実施割合（集団）
- 図 4 市区町村用チェックリスト実施率：都道府県別の市区町村実施割合（個別）
- 表 7 部位別プロセス指標値（全国）
- 図 5 都道府県別精検受診率の分布

都道府県別がん検診実施状況

- 表 1 指針に基づく検診実施状況：各都道府県の市区町村実施割合
- 表 2 指針に基づかない検診実施状況：各都道府県の市区町村実施割合
- 表 3～5 市区町村用チェックリスト実施率：各都道府県の市区町村実施割合（集団・個別）
- 表 6 部位別・市区町村別プロセス指標値

がん検診の基本

がん検診の基本的な考え方

- がん検診の対象者

がん検診の対象者は、検診の対象である部位に関連する症状のない健康な人です。検診の対象部位に関連する症状のある人や既往のある人は、無症状で健康な人に比べて対象部位のがんのリスクが高いため、がん検診の対象ではありません。検診の対象部位に関連する症状や既往のある人は検診ではなく、必要に応じて医療機関での検査および診断を受ける必要があります。このことから、がん検診を実施する際には、受診者が検診の対象であるか、医療機関で診療を受ける対象であるかを区別する必要があります。

- がん検診の有効性評価（アセスメント）

有効ながん検診の検査方法は、無症状の健康な人に対して検査を実施することで対象のがんの死亡率が減少することが科学的に証明されていることが必要です。また、検診による不利益（偽陰性、偽陽性、偶発症、過剰診断など）が十分に小さいことも必要です。科学的根拠に基づく有効性の評価とは、信頼性の高い研究方法によって、がん検診の効果や不利益が評価されることで、個人の価値観や医療従事者の私見による評価は該当しません。

近年医療技術の発達により、がんを早期に発見できる検査法は多く開発されていますが、これらの検査方法のすべてががん検診として利用した場合に効果があるとは限りません。早期に発見できても治療法がほ

とんどないがんもありますし、死亡の原因にはならない前がん病変や早期のがんもあり、それらが見つかって死亡を防ぐ効果にはつながらない場合もあります。新しい検査方法ががん検診として利用された場合にも効果があるかどうかは、国内外の研究を系統的に検索し、科学的に吟味した上で、その検証結果をがん検診ガイドラインとして提示する仕組みが必要です。公共政策としてがん検診を実施する限りは、有効性が不明な検査方法でがん検診を実施することは国民のメリットになりませんし、がん対策としての効果にもつながりません。ガイドラインの作成過程や方法には、高い中立性や透明性が求められており、国際基準となる原則があります。我が国においては、国立がん研究センターより「有効性評価に基づくがん検診ガイドライン」が公表されており、国際基準に沿った方法により、部位ごとにごがん検診として有効な検査方法かどうかを評価しています。さらに、厚生労働省は、この「有効性評価に基づくがん検診ガイドライン」に基づき、市区町村自治体が健康増進事業として実施可能かを判断した上で、「がん予防重点教育及びがん検診実施のための指針」（厚生労働省健康局長通知）を定め、この指針に基づく検診事業を推進しています。

- がん検診の精度管理（マネジメント）

がん検診は有効性が確立した検査方法で実施していても、実施の過程を正しく管理

しなくては効果を発揮することはできませんし、反対に検診の不利益だけが増加するリスクがあります。例えば、要精密検査になる人が多すぎないか、要精密検査となった

人達がきちんと精密検査を受診しているかなどを把握し、検診が適切に運用されているかを検証しつつ、必要に応じて問題点の抽出と改善を進める必要があります。

我が国のがん検診事業

● 我が国のがん検診事業の歴史

我が国におけるがん検診事業は 1982 年度（昭和 57 年度）から老人保健法に基づく医療等以外の保健事業（以下「老人保健事業」）によって、胃がん検診および子宮頸がん検診が全国で開始されました。その後、1987 年度（昭和 62 年度）に肺がん検診、乳がん検診および子宮体がん検診が開始され、1992 年度（平成 4 年度）からは大腸がん検診が順次開始されてきました。1998 年度（平成 10 年度）からは、健康増進法に基づく健康増進事業として、実施されています。老人保健事業の時代には、国、都道府県、市町村が 1/3 ずつ費用を負担し、事業を実施していましたが、健康増進事業からは財源が地方交付税となり、市町村が主体となって実施しています。現在、厚生労働省は「がん予防重点健康教育及びがん検診実施のための指針」（平成 20 年厚生労働省健康局長通知、平成 28 年一部改正）を定め、有効性が認められているがん検診事業の推進を行っています。

● 我が国のがん検診の有効性評価

我が国におけるがん検診の有効性評価として公表された最初のがん検診ガイドラインは、厚生労働省研究班による「平成 13 年度がん検診の適正化に関する調査研究事業「新たながん検診手法の有効性の評価」報

告書」（主任研究者 久道茂）です。その後、厚生労働省がん研究助成金「15-3 がん検診の適切な方法とその評価法の確立に関する研究」班（主任研究者 祖父江友孝）において、ガイドラインの作成手順を定式化し、「有効性評価に基づくがん検診ガイドライン作成手順」が公表されました。ガイドラインの作成方法は、国際標準に沿ったもので、1) 科学的根拠となる文献のシステマティックレビュー（系統的総括）により、各検診方法の死亡率減少効果の有無や大きさを評価する、2) 各検診方法について、死亡率減少効果の大きさと不利益のバランスを検証し、我が国の検診として推奨できるかを決定する、という手順で行われます。以降、この手法によりがん検診のガイドラインの作成・更新が行われ、現時点では大腸がん（2005 年）、肺がん（2006 年）、子宮頸がん（2009 年）、前立腺がん（2008 年）、乳がん（2013 年）、胃がん（2014 年）が公表されています。

● 我が国のがん検診の精度管理評価

我が国では 2003 年度（平成 15 年度）から、がん検診の精度管理についての検討が厚生労働省のがん検診に関する検討会で始まり、平成 20 年に厚生労働省により、「今後の我が国におけるがん検診事業評価の在り方について」報告書（がん検診事業の評価に関する委員会）がまとめられ、精度管

理の手法および、国、都道府県、市区町村、検診機関のそれぞれの役割などが定められました。ここに示された精度管理手法は、既に品質保証による精度管理の仕組みによりがん死亡率の減少を達成している海外の手法に基づいたものになっています。具体的には、1) 精度管理の指標を決定する（検診の水準に合わせて更新する）、2) 精度管理指標を用いてがん検診の質をモニタリングする、3) モニタリングの分析結果や改善策をフィードバックする、の3段階を繰り返すことで検診の水準を上げていく手法です。検診を実施する側は、フィードバックされた情報を基に改善策を講じることが求められます。このうち、1) の精度管理指標の決定については、最低限整備すべき検診体制に関する項目をリスト化した「事業評価

のためのチェックリスト」と、その体制の下で行われた検診の中間結果を示す指標（プロセス指標）があります。また、2) 3) の精度管理指標のモニタリングおよびフィードバックについては、基本的には都道府県が、管轄下市区町村自治体と、検診機関に対して定期的を実施することが求められています。さらに、都道府県がこれらの精度管理を行ったかどうかについては、国が定期的に分析・評価することが求められています。上記「今後の我が国におけるがん検診事業評価の在り方について」報告書（がん検診事業の評価に関する委員会）が公表されて以降、国立がん研究センターや厚生労働省研究班では、都道府県や国全体の精度管理水準について、モニタリングと評価を続けています。

がん検診事業の実施状況を評価する指標 および集計データ

事業評価の指標

- 正しい検診の実施を評価する指標

厚生労働省は、「がん予防重点教育及びがん検診実施のための指針」（厚生労働省健康局長通知）を定め、この指針に基づく検診を推進していますが、多くの市区町村で指針以外の方法や内容で検診が実施されています。

厚生労働省は平成 19 年度から平成 29 年度までの健康増進事業における検診実施状況を 1～2 年に 1 度過去 8 回調査を行っています。本書では、平成 29 年度の実施状況についての結果を報告します。指標としては、指針に基づいた胃・大腸・肺・乳房・子宮頸部の検診を実施した市区町村割合、指針にはない前立腺がん検診（PSA 検査）、子宮体がん検診（細胞診）、エコーによる検診（肝臓、卵巣、甲状腺）、その他何らかの検診を実施した市区町村割合を示しています。

- 検診を正しく実施しているかを評価する指標

都道府県や市区町村が実施すべきこととして「事業評価のためのチェックリスト」があり、これらの項目の実施率がマネジメント指標の 1 つになります。国立がん研究センターおよび厚生労働省研究班は、各自治体の検診事業の評価を目的として、平成 21 年度から平成 30 年度まで、都道府県用

チェックリストと市区町村用チェックリストを用いて、実施状況調査を実施してきました。本書では、平成 29 年度の実施状況についての結果を報告します。指標としては、胃・大腸・肺・乳房・子宮頸部の各部位別にチェックリスト（都道府県用）の各項目を実施したと回答した都道府県の割合、チェックリスト（市区町村用）の各項目を実施したと回答した市区町村の割合を示しています。

その他の精度管理の指標としては、地域保健・健康増進事業報告よりプロセス指標として要精検率、精検受診率、がん発見率および陽性反応適中度をがんの部位別に、全国、都道府県別、市区町村別で示しています。

集計データ詳細

全国および都道府県別がん検診事業の評価指標を以下のように集計しました。

内容	図表番号	対象年度	データソース
<p>指針に基づくがん検診実施状況</p> <p>●「がん予防重点健康教育及びがん検診実施のための指針」（厚生労働省健康局長通知）に示されている検診内容^{※1}を実施した市区町村割合</p>	<p>全国がん検診実施状況（表1、図1） 都道府県別がん検診実施状況（表1）</p>	2017年度	厚生労働省 「平成30年度市区町村におけるがん検診の実施状況調査」
<p>指針に基づかないがん検診実施状況</p> <p>●「がん予防重点健康教育及びがん検診実施のための指針」（厚生労働省健康局長通知）に示されていない検診内容^{※1}を実施した市区町村割合</p>	<p>全国がん検診実施状況（表2、図2） 都道府県別がん検診実施状況（表2）</p>		
<p>都道府県用がん検診チェックリスト実施率</p> <p>●「事業評価のためのチェックリスト（都道府県用）」^{※2}の各項目を実施した都道府県割合（集団検診・個別検診）</p>	<p>全国がん検診実施状況（表3）</p>	2017年度	国立がん研究センター 「平成29年度都道府県及び生活習慣病検診等管理指導協議会（各がん部会）の活動状況調査」
<p>市区町村用がん検診チェックリスト実施率</p> <p>●「事業評価のためのチェックリスト（市区町村用）」^{※2}の全項目および各項目を実施した市区町村割合（集団検診・個別検診）</p>	<p>全国がん検診実施状況（表4～6、図3、図4） 都道府県別がん検診実施状況（表3～5）</p>	2017年度	国立がん研究センター 「平成29年度市区町村におけるがん検診チェックリストの使用に関する実態調査」
<p>プロセス指標値</p> <p>●部位別および検診方法別（集団検診、個別検診）の要精検率、精検受診率、がん発見率および陽性反応適中度</p>	<p>全国がん検診実施状況（表7、図5） 都道府県別がん検診実施状況（表6）</p>	2015年度	厚生労働統計 「平成28年度地域保健・健康増進事業報告」

※1 14ページ参照

厚生労働省ホームページ：<https://www.mhlw.go.jp/stf/seisakunitsuite/bunya/0000059490.html>

※2 国立がん研究センター がん情報サービス：https://ganjoho.jp/med_pro/pre_scr/screening/check_list.html

調査の詳細		集計方法
<p>対象 全1737市区町村へ調査回答を依頼 回収率99.9% (1736/1737)</p> <p>内容 2017年度に健康増進事業として実施した全てのがん検診の内容</p>	<p>【集計対象市区町村】 2017年度に健康増進事業としてがん検診を「実施した」と回答した市区町村</p> <p>【実施割合算出方法】 (指針に基づく内容(対象年齢や、受診間隔)でがん検診を実施したと回答した市区町村数)/集計対象市区町村数×100</p> <p>【集計対象市区町村】 調査に回答があった市区町村</p> <p>【実施割合算出方法】 指針にない検診項目を実施したと回答した市区町村数/集計対象市区町村数×100</p>	
<p>対象 全47都道府県へ調査回答を依頼 回収率100% (47/47)</p> <p>内容 2017年度におけるがん検診実施体制(指針に基づく検診項目)</p> <p>回答基準(実施の基準) 調査期間内に実施したかどうか(予定は含まない)</p> <p>調査期間 2018年3月～8月</p>	<p>【集計対象都道府県】 管轄下市区町村で2017年度及び2015年度にがん検診を実施した都道府県</p> <p>【項目別実施率算出方法】 各項目を実施したと回答した都道府県数/集計対象都道府県数×100</p>	
<p>対象 全1737市区町村へ調査回答を依頼 回収率96.3% (1673/1737)</p> <p>内容 2017年度におけるがん検診実施体制(指針に基づく検診項目)</p> <p>回答基準(実施の基準) 調査期間内に実施したかどうか(予定は含まない)</p> <p>調査期間 2017年12月～2018年2月</p>	<p>■ 全項目実施率 (全国・都道府県別、部位別、検診方式別)</p> <p>【集計対象市区町村】 2017年度及び2015年度に検診を「実施した」と回答した市区町村</p> <p>【実施率算出方法】 集計対象市区町村が「実施した」と回答した調査項目数/(集計対象市区町村数×調査項目数)×100</p> <p>■ 項目別実施率 (全国・都道府県別、部位別、検診方式別)</p> <p>【集計対象市区町村】</p> <ul style="list-style-type: none"> ・平成29年度の検診実施体制の整備に関する項目: 2017年度に検診を「実施した」と回答した市区町村 ・平成27年度に精度管理指標の把握に関する項目: 2015年度に検診を「実施した」と回答した市区町村 <p>【実施率算出方法】 各項目を「実施した」と回答した集計対象市区町村数/集計対象市区町村数×100</p>	
<p>対象 2015年度検診</p> <p>内容 2015年度の検診及び精密検査の結果</p>	<ul style="list-style-type: none"> ・要精検率、精検受診率、がん発見率、陽性反応適中度を集計(詳細は「プロセス指標の意味と活用方法」参照) ・受診者数計数なしの場合はすべての指標値は「- (ハイフン)」、要精検率が「0 (ゼロ)」、(要精検者数が計数なし)の場合、要精検率以外の指標値は「- (ハイフン)」とした 	

プロセス指標の意味と活用方法

プロセス指標	各指標の意味【算出方法】	数値目標 ^{※1}		各指標値の評価
		許容値	目標値	
受診率	検診を受けるべき対象者が、実際に検診を受けたかを測る指標 【受診者数／対象者数×100】	—	全て 50%以上	高いことが望ましい
要精検率	検診において、精密検査の対象者が適切に絞られているかを測る指標 【要精検者数／受診者数×100】	胃：11.0%以下 大腸：7.0%以下 肺：3.0%以下 乳：11.0%以下 子宮頸部：1.4%以下 ^{※3}	—	対象集団に応じて適切な範囲があり、極端な高値、あるいは低値の場合は更に検討が必要
精検受診率	要精検者が実際に精密検査を受診したかを測る指標 【精検受診者数／要精検者数×100】	胃、大腸、肺、子宮頸部：70%以上 乳：80%以上	全て 90%以上	高いことが望ましい（精検受診率が100%近くなければ、がん発見率や陽性反応適中度を適切に評価できない）
精検未受診率	要精検者が実際に精密検査を受診したかを測る指標 【未受診者数／要精検者数×100】	胃、大腸、肺、子宮頸部：20%以下 乳：10%以下	全て 5%以下	低いことが望ましい（精検受診率が100%近くなければ、がん発見率や陽性反応適中度を適切に評価できない）
精検未把握率	精検受診の有無や精検結果が、適切に把握されたかを測る指標 【未把握者数／要精検者数×100】	全て10%以下	全て 5%以下	低いことが望ましい（精検受診の有無や結果がほぼ100%把握できなければ、精検受診率、未受診率、がん発見率、陽性反応適中度を適切に評価できない）
がん発見率	その検診において、適正な頻度でがんを発見できたかを測る指標 【がんであった者／受診者数×100】	胃：0.11%以上 大腸：0.13%以上 肺：0.03%以上 乳：0.23%以上 子宮頸部：0.05%以上 ^{※4}	—	基本的に高いことが望ましいが、極端に高値、あるいは低値の場合は更に検討が必要
陽性反応適中度	その検診において、効率よくがんが発見されたかを測る指標（検診の精度を測る指標） 【がんであった者／要精検者数×100】	胃：1.0%以上 大腸：1.9%以上 肺：1.3%以上 乳：2.5%以上 子宮頸部：4.0%以上 ^{※4}	—	基本的に高いことが望ましいが、極端に高値、あるいは低値の場合は更に検討が必要

※1 出典：厚生労働省「がん検診事業の評価に関する委員会報告書「今後の我が国におけるがん検診事業評価の在り方について（平成20年3月）」ただし、受診率の目標値については、厚生労働省がん対策推進基本計画（平成30年3月）

※2 がん検診によって死亡率を減少させるためには、検診の質を高く保つことが第一の条件で、その上で受診率を上げていく必要があります。つまり、受診率を上げることも重要ですが、それ以上にその他の指標（特に精検受診率）の改善が重要です。

※3 子宮頸がん検診の要精検率は近年増加傾向にあり、国の許容値を満たしていない都道府県が増えています。要精検率増加の一因として、国の補助事業である無料クーポン券導入（2009年）の影響が考えられます。無料クーポン券の配布対象は原則はじめて受診する人で、この事業の開始後に若年の受診者が増えていることが分かっています。このことから、近年罹患率の高い集団が多く受診するようになり、

(平成30年1月更新)

値が適正でない場合の検討事項	
予想される原因	検討内容
高値	— (高い方が望ましい) ※2
低値	①対象者を把握していない (対象者の名簿が作成されていない) ②受診勧奨を実施していない ③検診の提供体制が不十分 (キャパシティ、アクセス)
高値	①対象者を全員を把握できているか ②対象者全員に受診勧奨を実施しているか/未受診者に再受診勧奨を実施しているか/検診の重要性を十分に伝えているか ③受診者の利便性 (休日夜間の検診、バス送迎等)
高値	①有症状者が検診を受けていないか (有症状者は診療を受けるよう指導する)、有病率の高い年齢層、有病率の高い初回受診者に偏っていないか ②各検診機関の要精検の判定基準は適切か (陽性反応適中度が低い場合、本来は精検が不要な者を要精検と判定している可能性がある)
低値	①有症状者が有病率の高い集団に偏っている ②偽陽性が多い
低値	①有病率の低い年齢層に偏っていないか (年齢層、受診歴等) ②各検診機関の要精検の判定基準、検査手技、読影等は適切か
高値	— (100%に近いことが理想)
低値	①精検受診の有無について未把握が多い ②精検結果の未把握が多い (もし精検を受診しても、その結果が把握できない場合は '精検受診' にカウントされない) ③精検の受診勧奨が適切でない ④精検の提供体制が不十分 (キャパシティ、アクセス)
高値	①精検受診の有無を確実に把握できる体制が出来ているか ②精検結果を確実に把握できる体制が出来ているか (精検結果の報告・回収ルート) ③受診者に予め「要精検の場合は必ず精検を受けること」を伝え、かつ、全ての要精検者に精検の重要性を十分に伝えているか ④精検受診者の利便性
高値	①精検の受診勧奨が適切でない ②精検の提供体制が不十分 (キャパシティ、アクセス)
低値	— (0%に近いことが理想) ただし精検未把握率が高い場合は、見かけ上未受診率も低くなることに注意
高値	①精検受診の有無について未把握が多い ②精検結果の未把握が多い (もし精検を受診しても、その結果が把握できない場合は '精検受診' にカウントされない)
低値	— (0%に近いことが理想)
極端に高値	受診者が有病率の高い集団に偏っている
低値※5	①有症状者が検診を受けていないか (有症状者は診療を受けるよう指導する)、有病率の高い年齢層、有病率の高い初回受診者に偏っていないか ②各検診機関の要精検の判定基準、検査手技、読影等は適切か
極端に高値	受診者が有病率の高い集団に偏っている
低値※5	①有症状者が有病率の低い集団に偏っている ②偽陰性が多い
極端に高値	受診者が有病率の高い集団に偏っている
低値※5	①有症状者が有病率の低い年齢層に偏っていないか (年齢層、受診歴等) ②各検診機関の要精検の判定基準、検査手技、読影等は適切か (要精検率が高い場合、本来は精検が不要な者を要精検と判定している可能性がある)

その結果、要精検率が増加傾向にあることが考えられます。ただし、要精検率増加の原因はまだ明確に特定されておらず、今後の検討課題です。今後検討結果をふまえて国の許容値の見直しが行われる予定です。

※4 「地域保健・健康増進事業報告」の様式が改訂され、平成25年度までの報告では「上皮内がん」として「がんであった者」に計上されていたものが、平成26年度以降の報告では「CIN3」として計上されるようになりました。そのため、以前と比較してがん発見率と陽性反応適中度が減少しています。このような背景をふまえて、今後国の許容値の見直しが行われる見込みです。

※5 陽性反応適中度とがん発見率は、「精検受診率が低い場合」、「自治体の精検結果の把握状況に漏れがある場合」は正確に評価できません。

「がん予防重点健康教育及びがん検診実施のための指針」（厚生労働省健康局長通知）に示されている検診内容は以下のとおり

検診部位	検診方法	対象年齢	受診間隔
胃がん	問診に加え、胃部エックス線検査または胃内視鏡検査のいずれか	50歳以上※ (当分の間、胃部エックス線検査に関しては40歳以上に実施も可)	2年に1回※ (当分の間、胃部エックス線検査に関しては年1回の実施も可)
大腸がん	問診及び便潜血検査	40歳以上	年1回
肺がん	質問（問診）、胸部エックス線検査及び喀痰細胞診 <div style="border: 1px solid black; padding: 5px; width: fit-content; margin: 5px auto;"> 喀痰細胞診の対象者は、質問（問診）の結果、原則として50歳以上で喫煙指数（1日本数×喫煙年数）600以上であることが判明した者（過去における喫煙者を含む） </div>	40歳以上	年1回
乳がん	問診及び乳房エックス線検査	40歳以上	2年に1回
子宮頸がん	問診、視診、子宮頸部の細胞診及び内診	20歳以上	2年に1回

（平成28年2月4日一部改正）

※ 本集計では、指針に基づく対象年齢とは「50歳以上上制限なし」とし、指針に基づく受診間隔とは「同一人にとって受診機会は毎年あるが、原則2年に1度」として集計した。

全国がん検診実施状況

1 指針に基づくがん検診実施状況(全国)

表1 指針に基づく検診実施状況

	実施したと回答した市区町村割合(%)				
	胃*	大腸	肺	乳	子宮頸
集計対象市区町村数	1735	1736	1731	1733	1734
集計対象市区町村割合(%)	99.9	99.9	99.7	99.8	99.8
指針に基づく対象年齢*で検診を実施した	4.2	75.7	79.4	60.2	96.4
指針に基づく受診間隔で検診を実施した	4.6	99.7	98.7	39.8	34.1

* 平成28年2月の指針改定に伴い胃がん検診の対象年齢がそれまで「40歳以上、上限制限なし」であったのが、「50歳以上、上限制限なし(ただし、胃部エックス線検査については、当分の間、40歳以上の者を対象としても差し支えない。)」に変更された。よって、平成29年度調査(平成28年度検診体制)以降、「50歳以上、上限制限なし」と回答した場合のみ指針に基づく対象年齢として集計している。
 「指針に基づく対象年齢で検診を実施した」と回答した割合が昨年度(平成29年度)調査では53.7%であったのが、今年度(平成30年度)調査では4.2%に大幅に減少しているが、これは、昨年度調査では回答選択肢に「胃部エックス線検査では40歳以上も可」との補足があったが、今年度調査では当該補足を削除したためと考えられる。



図1 指針に基づく検診実施状況(都道府県別)

表2 指針に基づかない検診実施状況

	実施したと回答した市区町村割合(%)
集計対象市区町村数	1736
集計対象市区町村割合(%)	99.9
指針以外の何らかの部位で検診を実施した	87.2
前立腺がん検診(PSA検査)を実施した	82.8
子宮体がん検診(細胞診)を実施した	27.6
エコーによる検診(肝臓、卵巣、甲状腺)を実施した	13.9
その他の何らかの検診を実施した	11.2

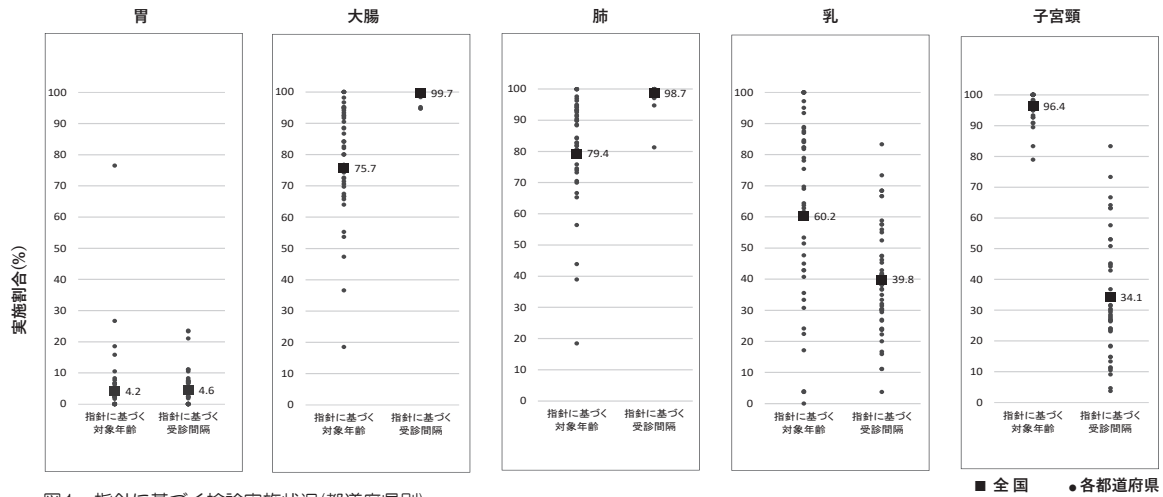

図2 指針に基づかない検診実施状況(都道府県別)

■ 全国 ● 各都道府県

2 都道府県用がん検診チェックリスト実施率

表3 チェックリスト実施率

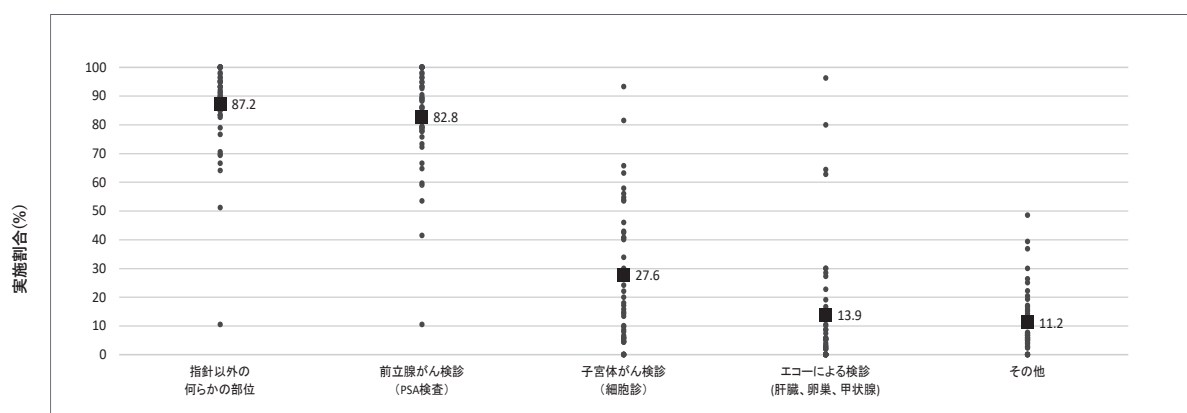
集計対象都道府県数	実施したと回答した都道府県割合(%)									
	胃		大腸		肺		乳		子宮頸	
	集団	個別	集団	個別	集団	個別	集団	個別	集団	個別
	47	47	47	47	47	45	47	47	47	47
【1】生活習慣病検診等管理指導協議会の組織・運営										
がん部会は、保健所、医師会、がん検診関連学会に所属する学識経験者、臨床検査技師等の、がん検診に係わる専門家によって構成されたか	95.7		97.9		95.7		97.9		97.9	
がん部会は、市町村が策定した検診実施計画/検診体制等について、検診が円滑に実施されるよう、広域的見地から医師会、検診機関、精密検査機関等と調整を行ったか	80.9		80.9		80.9		80.9		80.9	
年に1回以上、定期的にがん部会を開催したか	93.6		93.6		91.5		93.6		89.4	
年に1回以上、定期的に生活習慣病検診等従事者講習会を開催したか	89.4		70.2		80.9		78.7		78.7	
【2】受診者の把握										
平成29年度の対象者数（推計を含む）を把握したか	85.1	85.1	85.1	85.1	85.1	84.4	85.1	85.1	87.2	87.2
平成27年度の受診者数を把握したか	91.5	89.4	91.5	89.4	89.4	86.7	91.5	89.4	91.5	91.5
【3】要精検率の把握										
平成27年度の要精検率を把握したか	91.5	89.4	91.5	89.4	87.2	84.4	91.5	89.4	91.5	91.5
【4】精検受診率の把握										
平成27年度の精検受診率を把握したか	91.5	89.4	91.5	89.4	85.1	82.2	91.5	89.4	91.5	91.5
平成27年度の精検未把握率を把握したか	83.0	80.9	83.0	80.9	78.7	75.6	83.0	80.9	83.0	83.0
【5】精密検査結果の把握										
平成27年度のがん発見率を把握したか	91.5	89.4	91.5	89.4	85.1	82.2	91.5	89.4	91.5	91.5
平成27年度の早期がん割合（子宮頸がん検診では微小浸潤がん割合）を把握したか	87.2	85.1	87.2	85.1	83.0	80.0	87.2	85.1	74.5	72.3
平成27年度の陽性反応適中度を把握したか	91.5	89.4	91.5	89.4	85.1	82.2	91.5	89.4	91.5	91.5
（平成27年度検診受診者の）発見がんについて追跡調査を実施したか	21.3	21.3	21.3	21.3	21.3	20.0	21.3	21.3	19.1	19.1
【6】偽陰性例（がん）の把握										
（受診者の追跡調査や地域がん登録等により）検診受診後の偽陰性例を把握したか	8.5		8.5		8.5		6.4		6.4	
検診受診後1年以上経過してから発見された胃がん・大腸がん・肺がん、2年以上経過してから発見された乳がん、子宮頸がんを把握したか	6.4		6.4		8.5		6.4		6.4	
【7】不利益の調査										
検診受診後6ヶ月（1年）以内の死亡者を把握したか	38.3		38.3		36.2		36.2		36.2	
精密検査による偶発症を把握したか	51.1		51.1		51.1		51.1		51.1	
【8】事業評価に関する検討										
チェックリスト（平成29年度分）に基づく検討を実施したか	70.2	70.2	70.2	70.2	68.1	66.7	70.2	70.2	70.2	70.2
要精検率等のプロセス指標（平成27年度分）に基づく検討を実施したか	89.4	85.1	89.4	85.1	89.4	84.4	89.4	85.1	89.4	85.1
チェックリスト（平成29年度分）やプロセス指標（平成27年度分）において問題が認められた検診機関に対して、実地による調査・指導等を実施したか	36.2	21.3	36.2	21.3	38.3	24.4	38.3	23.4	36.2	21.3
実地調査等により不適正な検診機関が認められた場合には、市町村に対して委託先の変更を助言するなど、適切に対応したか	40.4	27.7	40.4	27.7	40.4	26.7	40.4	27.7	40.4	27.7
【9】事業評価の結果に基づく指導・助言										
事業評価の結果に基づき、指導・助言等を実施したか	72.3	53.2	72.3	53.2	72.3	55.6	72.3	53.2	72.3	53.2
事業評価の結果を、個別の市町村や検診機関の状況も含めて、ホームページ等で公表したか	78.7	68.1	78.7	68.1	78.7	68.9	78.7	68.1	78.7	68.1

3 市区町村用がん検診チェックリスト実施率(全国)

表4 チェックリスト実施率(全項目)

	実施したと回答した市区町村割合(%)									
	胃		大腸		肺		乳		子宮頸	
	集団	個別	集団	個別	集団	個別	集団	個別	集団	個別
集計対象市区町村数	1599	587	1528	834	1541	569	1533	1298	1416	1460
集計対象市区町村割合(%)	92.1	33.8	88.0	48.0	88.7	32.8	88.3	74.7	81.5	84.1
チェックリスト全項目の実施率*	76.0	63.6	75.6	64.0	75.5	61.6	75.7	65.8	75.5	66.2

表5 チェックリスト実施率(平成29年度の検診体制整備に関する項目)

	実施したと回答した市区町村割合(%)									
	胃		大腸		肺		乳		子宮頸	
	集団	個別	集団	個別	集団	個別	集団	個別	集団	個別
集計対象市区町村数	1599	631	1538	882	1557	614	1545	1345	1426	1504
集計対象市区町村割合(%)	92.1	36.3	88.5	50.8	89.6	35.3	88.9	77.4	82.1	86.6
【1】 検診対象者										
1-1 対象者全員の氏名を記載した名簿を、住民台帳などに基づいて作成したか*	93.6	92.2	93.6	93.0	93.5	92.7	93.7	94.0	93.5	93.8
1-2 対象者全員に、個別に受診勧奨を行ったか*	50.3	45.2	51.3	43.2	51.0	43.6	51.6	50.0	52.5	50.0
1-3 受診勧奨を行った住民のうち未受診者全員に対し、再度の受診勧奨を個人毎(手紙・電話・訪問等)に行ったか	9.1	4.4	9.0	4.3	8.8	3.9	9.2	10.9	9.5	9.7
1-4 対象者数(推計でも可)を把握したか*	94.9	93.0	94.8	93.4	94.8	92.3	95.1	93.8	95.0	93.5
【2】 受診者の情報管理										
2-1 個人別の受診(記録)台帳またはデータベースを作成したか*	93.5	91.8	92.6	92.6	92.3	92.3	93.2	92.6	92.4	92.6
2-2 過去5年間の受診歴を記録しているか*	91.9	86.7	91.1	87.4	90.2	85.2	92.1	89.1	91.1	89.8
【3】 受診者への説明、及び要精検者への説明										
3-1 受診勧奨時に、「検診機関用チェックリスト 1.受診者への説明」が全項目記載された資料を、全員に個別配布したか*	53.6	33.1	53.5	35.1	50.6	31.4	54.6	36.8	56.4	37.0
3-2 要精検者全員に対し、受診可能な精密検査機関名(医療機関名)の一覧を提示したか*	57.2	34.7	60.9	41.8	58.1	35.0	62.5	47.4	55.9	41.9
3-3 上記(3-2)の一覧に掲載したすべての精密検査機関には、あらかじめ精密検査結果の報告を依頼したか*	46.7	28.2	48.8	34.0	47.6	28.5	48.7	38.5	45.9	34.9
【4】 精密検査結果の把握、精密検査未受診者の特定と受診勧奨										
4-1 精密検査方法及び、精密検査(治療)結果を把握したか*	95.8	85.6	95.6	86.3	95.4	85.5	95.4	87.3	95.4	87.6
4-2 精密検査方法及び、精密検査(治療)結果が不明の者については、本人もしくは精密検査機関への照会等により、結果を確認したか*	89.4	79.6	89.1	80.2	88.7	78.7	89.3	81.9	89.3	82.2
4-3 個人毎の精密検査方法及び、精密検査(治療)結果を、市区町村、検診機関(医療機関)、精密検査機関が共有したか*	80.6	58.8	78.3	59.6	79.9	59.6	81.9	63.5	82.0	64.2
4-4 過去5年間の精密検査方法及び、精密検査(治療)結果を記録しているか*	82.8	74.2	81.6	76.3	81.2	72.6	82.7	76.9	81.7	77.1
4-5 精密検査未受診と精密検査結果未把握を定義に従って区別し、精密検査未受診者を特定したか*	85.1	77.5	85.0	77.7	85.1	77.0	85.4	78.5	85.3	78.9
4-6 精密検査未受診者に精密検査の受診勧奨を行ったか*	87.6	72.7	87.6	74.1	87.4	71.0	87.6	76.4	87.6	76.7
【5】 地域保健・健康増進事業報告										
5-1 がん検診結果や精密検査結果の最終報告(平成28年度地域保健・健康増進事業報告)を行ったか*	99.6	97.9	99.4	98.2	99.4	98.7	99.5	98.7	99.3	98.7
5-2 がん検診の結果について、地域保健・健康増進事業報告の全項目を計上できるよう、委託先(検診機関(医療機関)、医師会など)に報告を求めたか*	96.6	89.7	95.8	90.1	95.9	90.2	96.6	90.6	96.1	91.5
5-3 がん検診の結果について、委託先からの報告内容が地域保健・健康増進事業報告を網羅できていない場合、改善を求めたか*	94.6	86.5	93.7	87.0	93.6	86.3	94.4	87.1	93.9	88.2
5-4 精密検査結果について、地域保健・健康増進事業報告の全項目を計上できるよう、委託先(検診機関(医療機関)、精密検査機関、医師会など)に報告を求めたか*	93.5	84.3	92.5	85.0	92.9	84.9	93.7	85.2	93.1	86.8
5-5 精密検査結果について、委託先からの報告内容が地域保健・健康増進事業報告を網羅できていない場合、改善を求めたか*	90.7	79.4	89.7	80.3	90.2	79.6	90.7	81.3	90.3	82.6
【6】 検診機関(医療機関)の質の担保										
6-1 委託先検診機関(医療機関)を、仕様書の内容に基づいて選定したか*	71.4	55.5	68.4	57.1	70.6	55.9	71.0	57.8	71.3	59.0
6-2 仕様書(もしくは実施要綱)の内容は、「仕様書に明記すべき必要最低限の精度管理項目」を満たしたか*	54.7	33.4	51.2	33.3	53.1	31.9	54.8	38.4	56.2	40.5
6-3 検診終了後に、委託先検診機関(医療機関)で仕様書(もしくは実施要綱)の内容が遵守されたことを確認したか*	36.0	13.6	35.3	16.8	35.1	15.0	35.1	19.9	37.0	21.2
6-4 検診機関(医療機関)に精度管理評価を個別にフィードバックしたか*	28.2	11.7	27.7	13.0	27.9	13.7	28.1	13.8	28.3	14.0
6-5 「検診機関用チェックリスト」の遵守状況をフィードバックしたか*	24.2	7.6	24.2	8.8	24.0	8.6	23.9	9.7	24.6	10.8
6-6 検診機関(医療機関)毎のプロセス指標値を集計してフィードバックしたか*	20.2	8.2	19.6	9.1	19.8	9.3	20.0	9.4	20.8	10.2
6-7 上記の結果をふまえ、課題のある検診機関(医療機関)に改善策をフィードバックしたか*	18.6	6.7	18.2	7.7	18.4	7.3	18.3	8.2	19.1	8.9

表6 チェックリスト実施率（平成27年度の精度管理指標の把握に関する項目）

	実施したと回答した市区町村割合(%)									
	胃		大腸		肺		乳		子宮頸	
	集団	個別	集団	個別	集団	個別	集団	個別	集団	個別
集計対象市区町村数	1610	600	1539	864	1550	575	1548	1327	1431	1487
集計対象市区町村割合(%)	92.7	34.5	88.6	49.7	89.2	33.1	89.1	76.4	82.4	85.6
【7】 受診率の集計										
7-1 受診率を集計したか*	97.5	92.7	96.6	92.6	97.4	92.3	96.6	92.8	96.3	93.1
7-2 受診率を性別・年齢5歳階級別に集計したか*	92.3	85.8	91.6	86.0	92.1	84.0	91.8	87.0	91.5	87.3
7-3 受診率を検診機関別に集計したか*	87.1	64.2	86.2	63.7	87.0	61.9	86.0	66.9	86.0	65.9
7-4 受診率を検診受診歴別に集計したか*	80.2	70.2	80.1	70.6	80.9	67.8	80.3	73.2	80.7	74.1
【8】 要精検率の集計										
8-1 要精検率を集計したか*	95.7	91.0	95.3	89.9	95.0	88.2	95.2	90.1	94.5	90.2
8-2 要精検率を性別・年齢5歳階級別に集計したか*	89.8	82.3	89.3	82.4	89.4	80.0	89.6	83.5	88.7	83.9
8-3 要精検率を検診機関別に集計したか*	85.0	59.8	84.3	59.3	84.3	56.9	84.4	63.2	83.8	61.7
8-4 要精検率を検診受診歴別に集計したか*	77.1	65.0	77.2	65.0	77.3	62.3	77.2	68.7	76.4	69.9
【9】 精検受診率の集計										
9-1 精検受診率を集計したか*	94.3	87.7	94.0	87.5	93.9	84.0	94.2	87.3	93.1	87.4
9-2 精検受診率を性別・年齢5歳階級別に集計したか*	88.0	79.5	87.7	79.6	87.9	75.7	88.2	80.6	86.9	81.2
9-3 精検受診率を検診機関別に集計したか*	83.8	57.0	83.1	56.6	83.3	53.9	83.5	61.4	82.5	60.3
9-4 精検受診率を検診受診歴別に集計したか*	75.8	63.0	76.0	63.2	76.1	59.3	76.0	67.1	75.3	68.3
【10】 精検未受診率の集計										
10-1 精検未受診率を集計したか*	85.9	77.8	85.5	76.5	85.6	72.7	85.7	77.6	84.6	78.4
【11】 がん発見率の集計										
11-1 がん発見率を集計したか*	91.6	84.0	90.9	83.0	91.0	80.0	91.1	83.9	90.8	84.4
11-2 がん発見率を性別・年齢5歳階級別に集計したか*	85.4	75.5	84.9	74.7	85.0	71.7	85.3	77.2	84.8	78.3
11-3 がん発見率を検診機関別に集計したか*	81.3	54.8	80.7	53.4	80.5	50.6	81.2	59.2	80.7	58.0
11-4 がん発見率を検診受診歴別に集計したか*	74.1	60.2	74.0	59.8	74.2	56.0	74.2	64.7	74.4	66.4
11-5 がん発見率を検査方法別に集計したか*	77.5	69.4	.	.
【12】 陽性反応適中度の集計										
12-1 陽性反応適中度を集計したか*	77.5	67.5	76.6	66.7	76.7	62.4	76.7	69.0	75.8	69.8
12-2 陽性反応適中度を性別・年齢5歳階級別に集計したか*	70.7	58.7	70.0	58.2	70.3	54.4	70.4	62.0	69.7	63.0
12-3 陽性反応適中度を検診機関別に集計したか*	68.8	45.8	68.1	44.8	68.0	41.4	68.7	50.3	67.9	49.4
12-4 陽性反応適中度を検診受診歴別に集計したか*	63.1	48.2	62.7	48.5	63.1	44.5	63.3	53.6	63.0	55.1
12-5 陽性反応適中度を検査方法別に集計したか*	65.6	57.3	.	.
【13】 早期がん割合の集計										
13-1 早期がん割合を集計したか*	80.2	68.8	79.8	67.6	78.5	64.3	79.3	66.7	.	.
13-2 早期がん割合を性別・年齢5歳階級別に集計したか*	77.6	65.5	77.3	64.6	76.1	60.3	76.7	63.9	.	.
13-3 早期がん割合を検診機関別に集計したか*	73.2	47.8	73.0	47.1	71.7	43.5	72.4	50.1	.	.
13-4 早期がん割合を検診受診歴別に集計したか*	67.7	54.0	67.6	54.3	67.0	49.9	66.8	55.9	.	.
13-5 早期がん割合を検査方法別に集計したか*	70.1	58.1	.	.
【14】 粘膜内がん、非浸潤がんの集計										
14-1 粘膜内がんを集計したか*	75.4	60.8	74.7	62.2
非浸潤がんを集計したか*	75.1	62.5	.	.
【15】 上皮内病変（CINなど）数の集計										
15-1 上皮内病変(CINなど)数を集計したか(区分毎)*	81.1	72.8
15-2 上皮内病変(CINなど)数を年齢5歳階級別に集計したか(区分毎)*	78.9	70.5
15-3 上皮内病変(CINなど)数を検診機関別に集計したか(区分毎)*	72.8	51.2
15-4 上皮内病変(CINなど)数を検診受診歴別に集計したか(区分毎)*	70.4	61.7
【16】 微小浸潤がん割合の集計										
16-1 微小浸潤がん割合を集計したか*	75.1	66.4
16-2 微小浸潤がん割合を年齢階級別に集計したか*	73.4	64.6
16-3 微小浸潤がん割合を検診機関別に集計したか*	68.7	48.4
16-4 微小浸潤がん割合を検診受診歴別に集計したか*	66.3	57.3

* 「事業評価のためのチェックリスト・市区町村用（平成28年4月改定）」に記載されている項目
 国立がん研究センター がん情報サービス https://ganjoho.jp/med_pro/pre_scr/screening/check_list.html

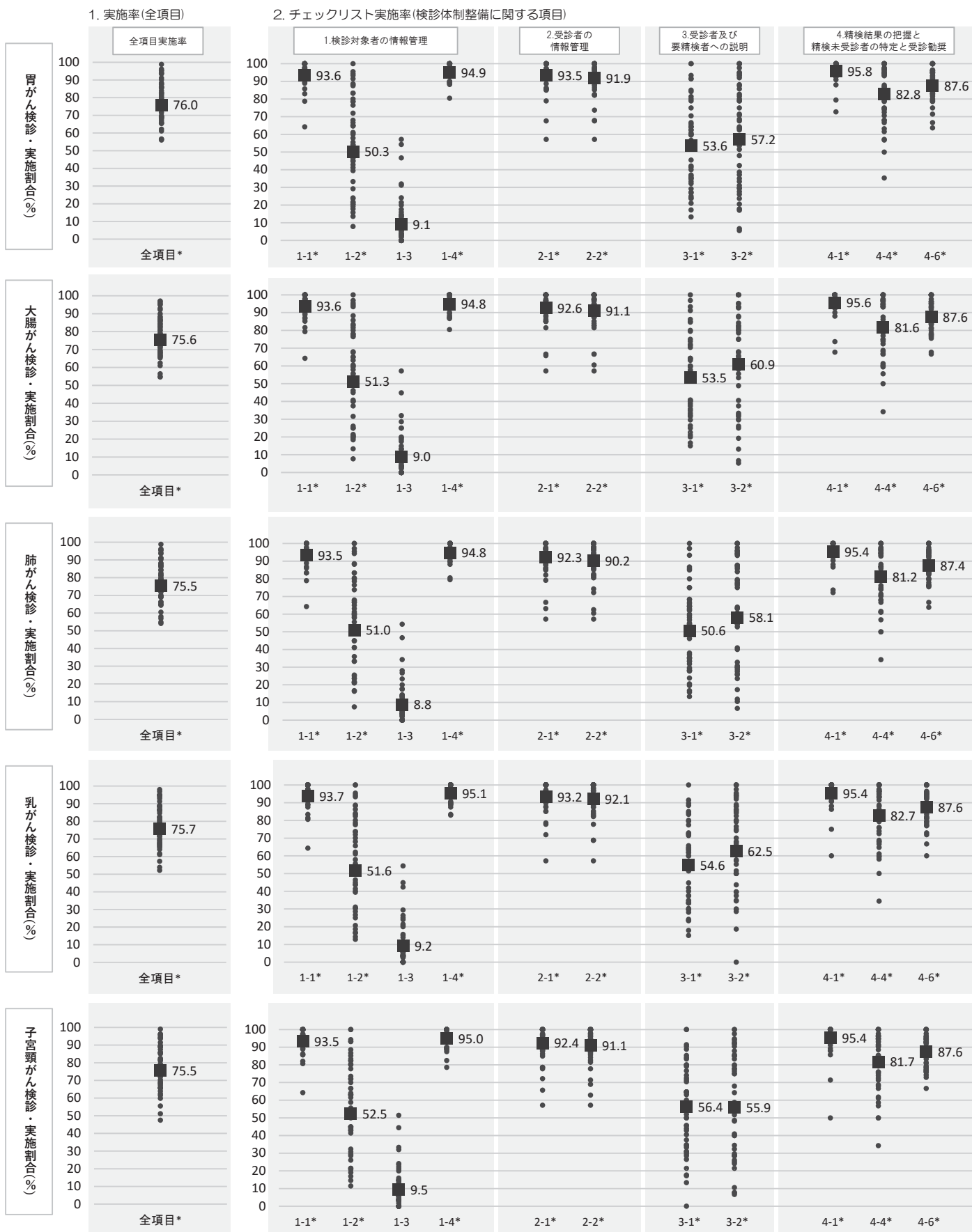

* 「事業評価のためのチェックリスト・市区町村用（平成28年4月改定）」に記載されている項目

国立がん研究センター がん情報サービス https://ganjoho.jp/med_pro/pre_scr/screening/check_list.html

図3 集団検診 都道府県別チェックリスト実施率（全項目、項目別）

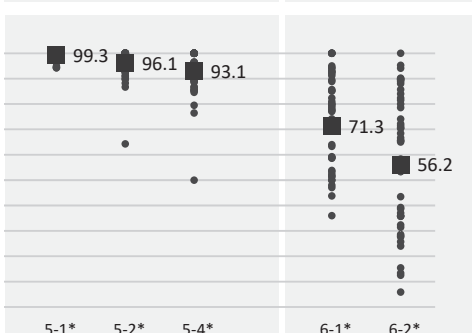
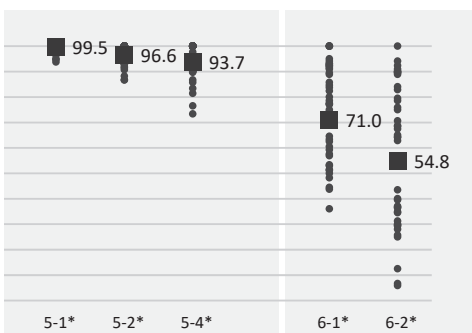
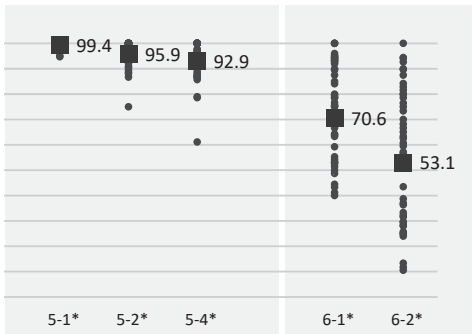
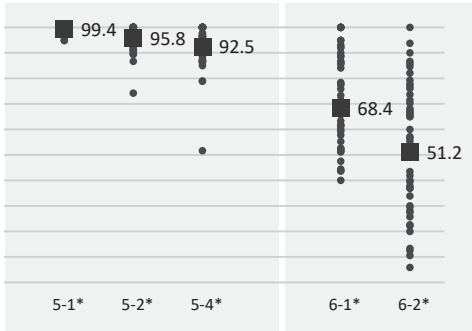
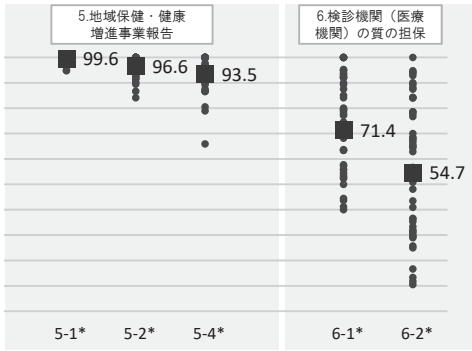

3. チェックリスト実施率(精度管理指標の把握に関する項目)

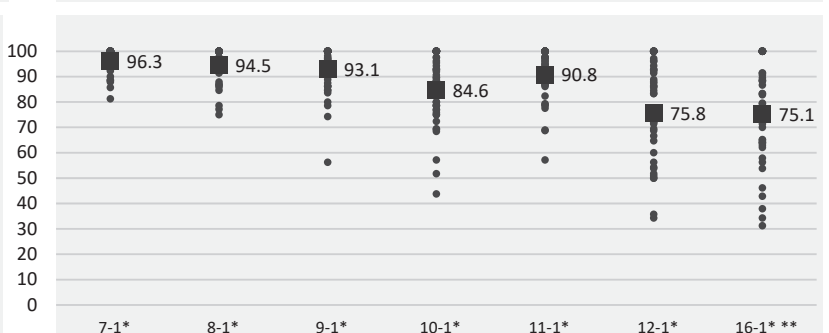
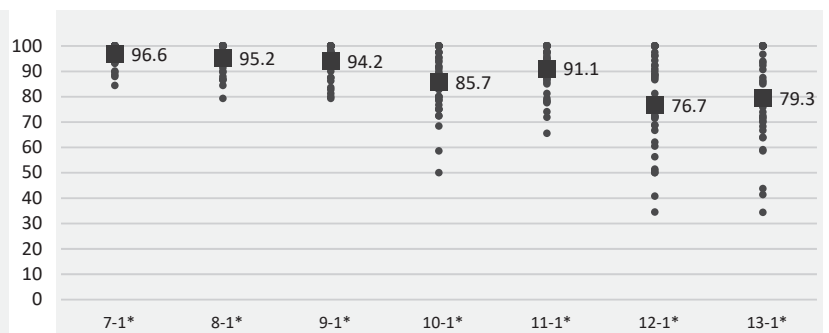
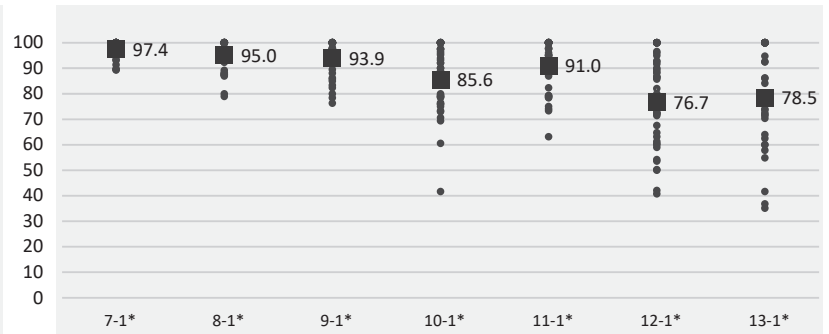
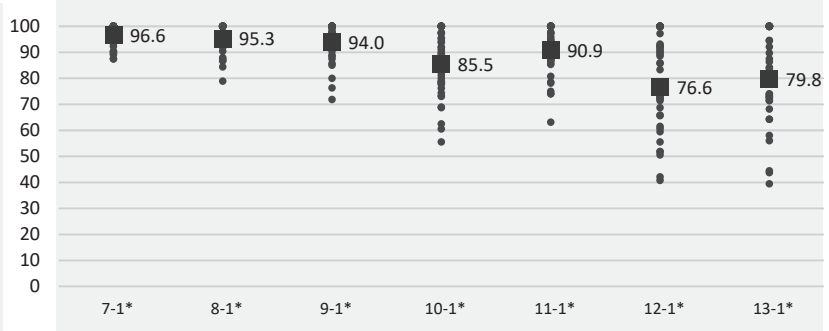
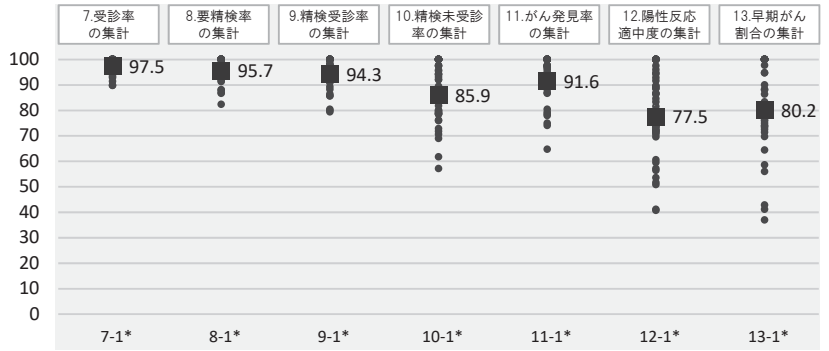

** 16-1: 微小浸潤がん割合の集計

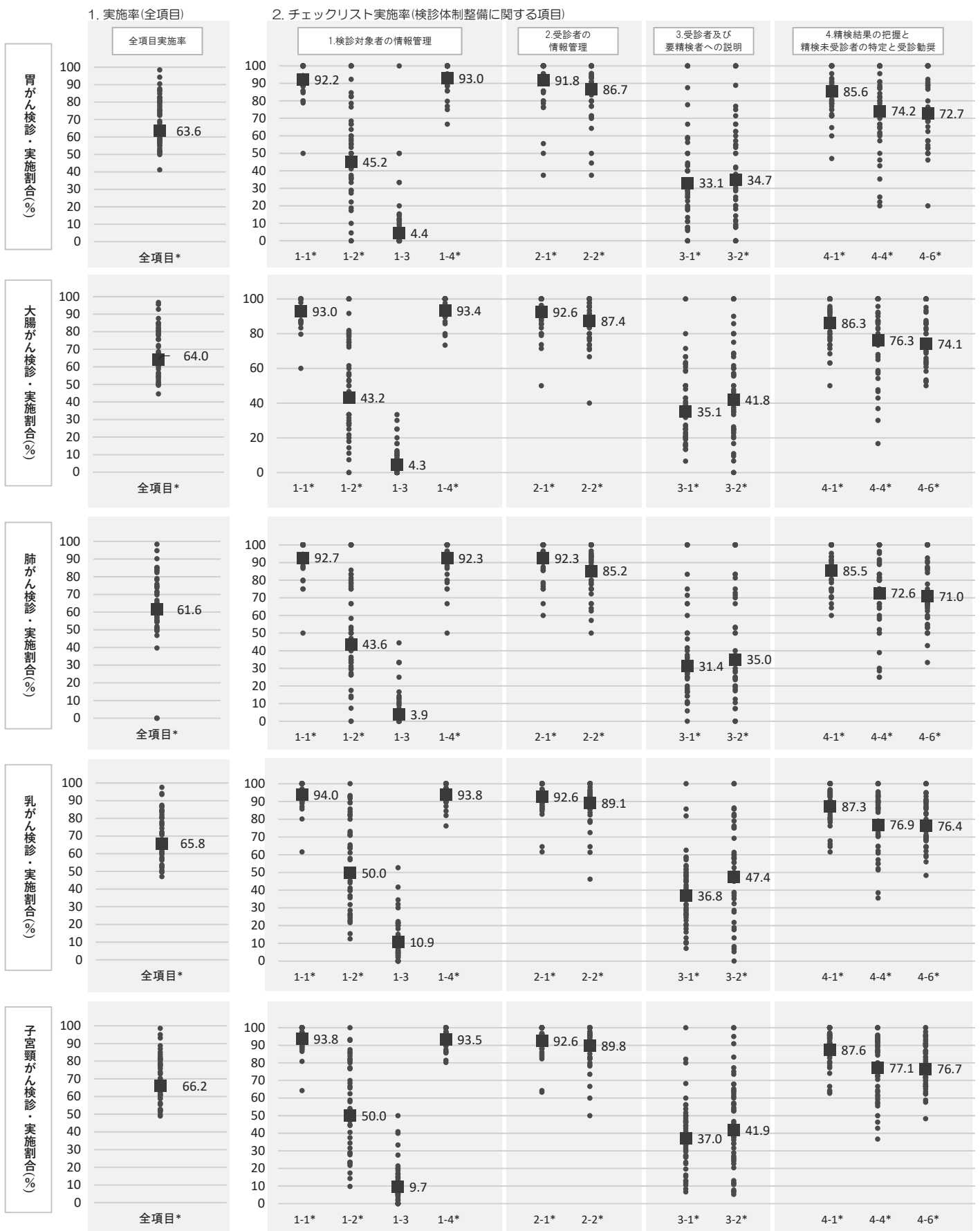

* 「事業評価のためのチェックリスト・市区町村用(平成28年4月改定)」に記載されている項目

国立がん研究センター がん情報サービス https://ganjoho.jp/med_pro/pre_scr/screening/check_list.html

図4 個別検診 都道府県別チェックリスト実施率(全項目、項目別)

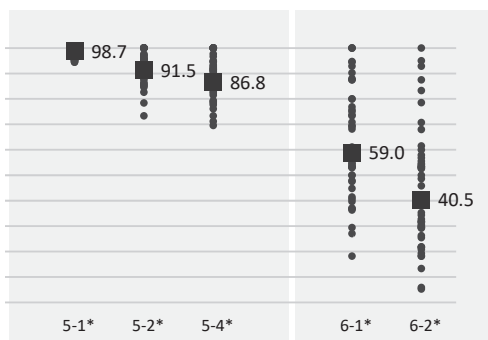
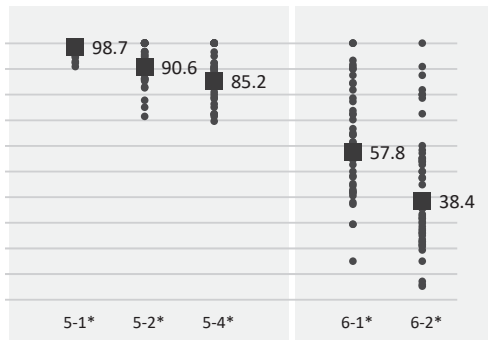
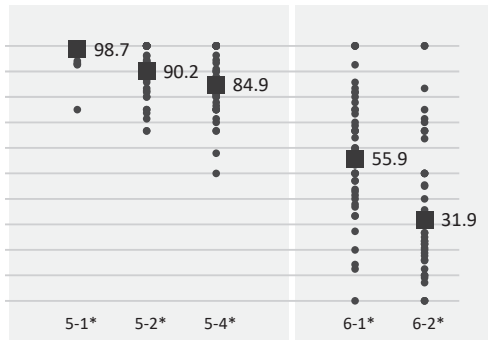
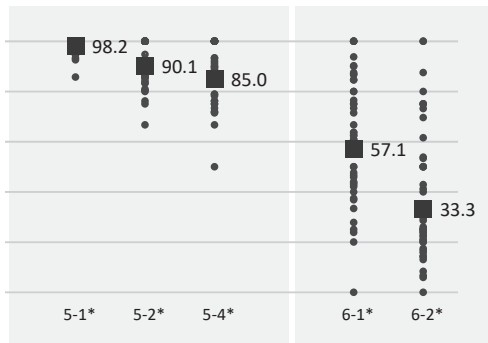
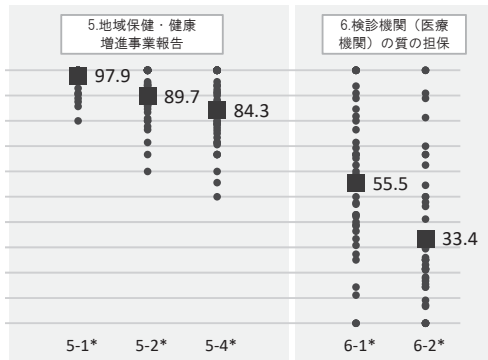

3. チェックリスト実施率(精度管理指標の把握に関する項目)

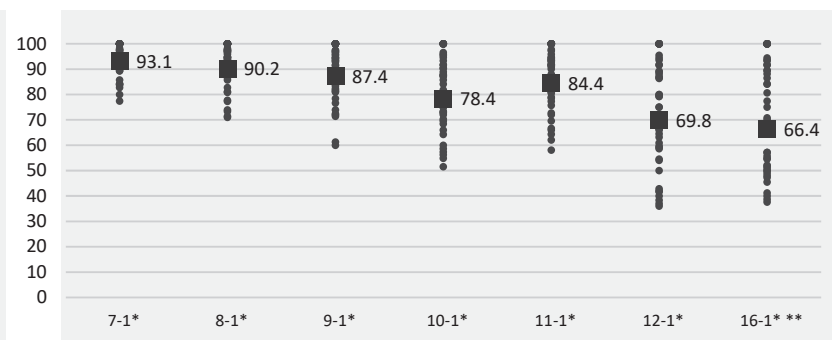
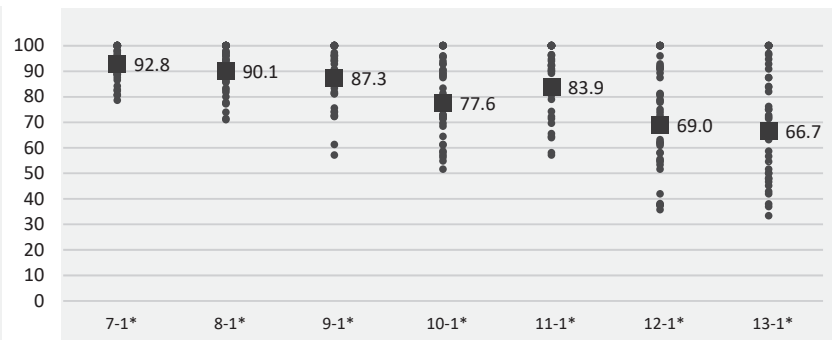
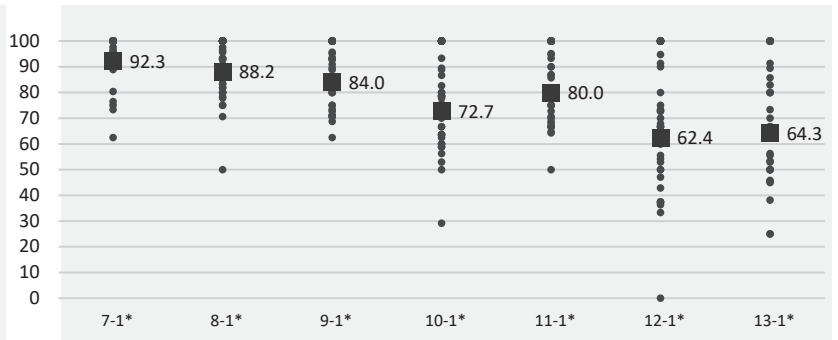
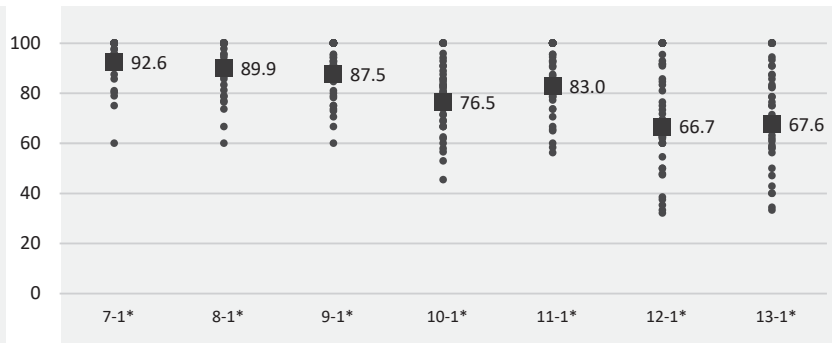
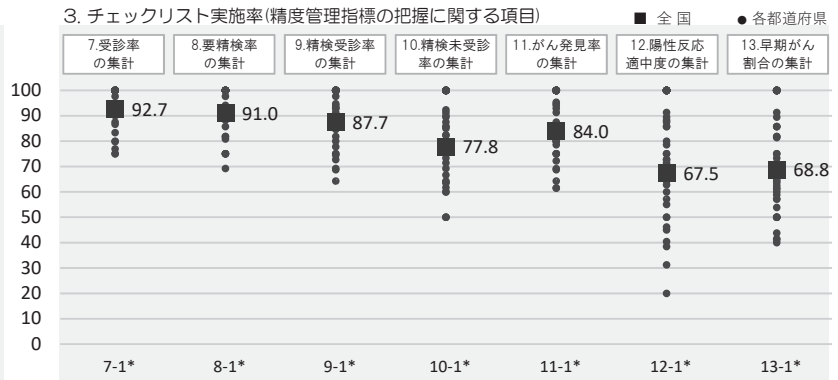

** 16-1：微小浸潤がん割合の集計

4 プロセス指標値(全国)

表7 部位別プロセス指標値(全国)

部位	2015年プロセス指標値(男女計40(20)~74歳)											
	要精検率(%)			精検受診率(%)			がん発見率(%)			陽性反応適中度(%)		
	集団	個別	計	集団	個別	計	集団	個別	計	集団	個別	計
胃がん	7.3	8.4	7.6	84.5	75.5	81.7	0.12	0.12	0.12	1.58	1.43	1.54
大腸がん	6.2	7.6	6.9	76.2	65.9	70.1	0.18	0.25	0.22	2.98	3.26	3.15
肺がん	1.5	1.9	1.7	86.6	79.7	83.5	0.04	0.05	0.05	2.97	2.49	2.76
乳がん	5.6	8.6	7.2	91.9	86.1	88.3	0.28	0.37	0.33	5.06	4.30	4.58
子宮頸がん	1.3	2.4	2.1	84.1	72.4	74.4	0.03	0.04	0.04	2.19	1.79	1.86

胃がん

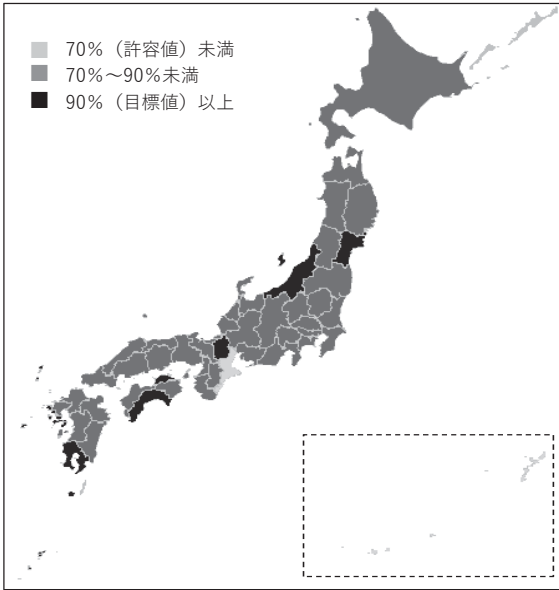

大腸がん

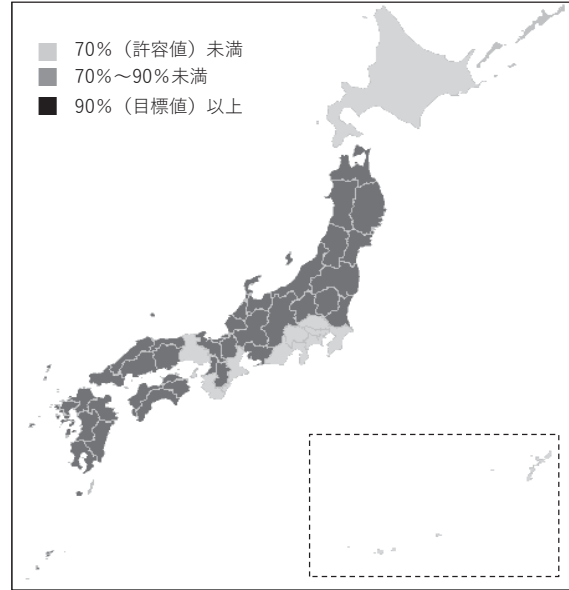

肺がん

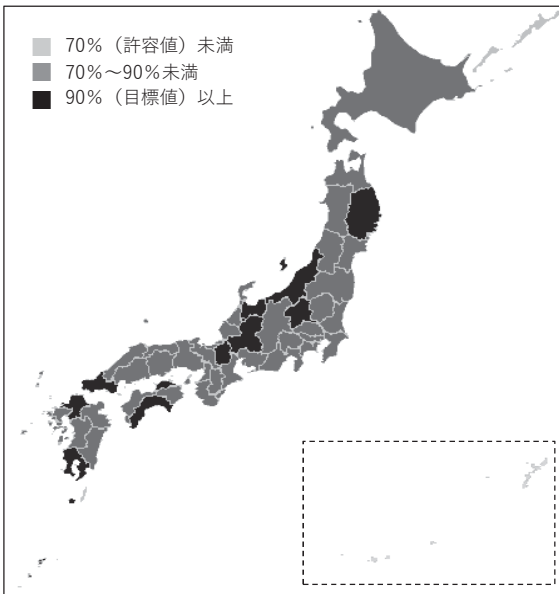

乳がん

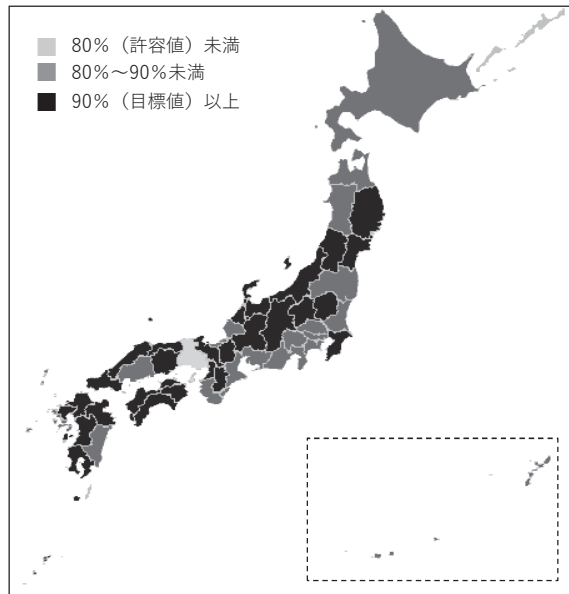

子宮頸がん



図5 都道府県別精検受診率（2015年度）の分布

【北海道】都道府県別がん検診実施状況

1 指針に基づくがん検診実施状況(北海道)

表1 指針に基づく検診実施状況

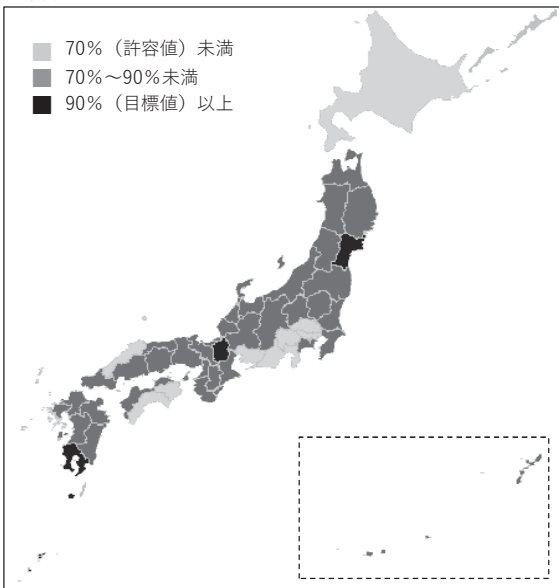
	実施したと回答した市区町村割合(%)				
	胃*	大腸	肺	乳	子宮頸
集計対象市区町村数	179	179	179	179	179
集計対象市区町村割合(%)	100	100	100	100	100
指針に基づく対象年齢*で検診を実施した	1.7	55.3	56.4	63.7	97.2
指針に基づく受診間隔で検診を実施した	5.0	100	100	57.5	53.1

* 平成28年2月の指針改定に伴い胃がん検診の対象年齢がそれまで「40歳以上、上制限なし」であったのが、「50歳以上、上制限なし(ただし、胃部エックス線検査については、当分の間、40歳以上の者を対象としても差し支えない。)」に変更された。よって、平成29年度調査(平成28年度検診体制)以降、「50歳以上、上制限なし」と回答した場合のみ指針に基づく対象年齢として集計している。
「指針に基づく対象年齢で検診を実施した」と回答した割合が多くの都道府県で昨年度(平成29年度)調査に比べ大幅に減少している。これは、昨年度調査では回答選択肢に「胃部エックス線検査では40歳以上も可」との補足があったが、今年度調査では当該補足を削除したためと考えられる。

表2 指針に基づかない検診実施状況

	実施したと回答した市区町村割合(%)
集計対象市区町村数	179
集計対象市区町村割合(%)	100
指針以外の何らかの部位で検診を実施した	85.5
前立腺がん検診(PSA検査)を実施した	79.3
子宮体がん検診(細胞診)を実施した	54.7
エコーによる検診(肝臓、卵巣、甲状腺)を実施した	28.5
その他の何らかの検診を実施した	15.1

2 市区町村用がん検診チェックリスト実施率(北海道)

表3 チェックリスト実施率(全項目)

	実施したと回答した市区町村割合(%)									
	胃		大腸		肺		乳		子宮頸	
	集団	個別	集団	個別	集団	個別	集団	個別	集団	個別
集計対象市区町村数	174	94	174	112	171	94	170	152	171	153
集計対象市区町村割合(%)	97	52.5	97.2	62.6	96	52.5	95.0	85	95.5	85
チェックリスト全項目の実施率*	61.2	51.5	61.0	49.5	60.5	49.4	61.1	49.5	61.5	49.7

表4 チェックリスト実施率(平成29年度の検診体制整備に関する項目)

	実施したと回答した市区町村割合(%)									
	胃		大腸		肺		乳		子宮頸	
	集団	個別	集団	個別	集団	個別	集団	個別	集団	個別
集計対象市区町村数	174	104	174	123	171	103	170	156	171	157
集計対象市区町村割合(%)	97	58.1	97.2	68.7	96	57.5	95.0	87	95.5	88
【1】 検診対象者										
1-1 対象者全員の氏名を記載した名簿を、住民台帳などに基づいて作成したか*	78.7	78.8	79.3	79.7	78.9	79.6	80.6	80.1	80.7	80.9
1-2 対象者全員に、個別に受診勧奨を行ったか*	17.8	17.3	18.4	17.9	21.1	17.5	16.5	22.4	17.0	23.6
1-3 受診勧奨を行った住民のうち未受診者全員に対し、再度の受診勧奨を個人毎(手紙・電話・訪問等)に行ったか	1.7	0	2.3	2.4	3.5	0	2.9	9.0	2.9	9.6
1-4 対象者数(推計でも可)を把握したか*	80.5	79.8	80.5	78.9	79.5	79.6	82.9	82.1	82.5	80.3
【2】 受診者の情報管理										
2-1 個人別の受診(記録)台帳またはデータベースを作成したか*	86.2	85.6	86.2	85.4	86.0	85.4	87.6	84.6	87.7	84.1
2-2 過去5年間の受診歴を記録しているか*	82.2	79.8	82.8	77.2	81.9	77.7	84.1	78.8	84.2	79.0
【3】 受診者への説明、及び要精検者への説明										
3-1 受診勧奨時に、「検診機関用チェックリスト 1.受診者への説明」が全項目記載された資料を、全員に個別配布したか*	41.4	33.7	40.8	31.7	38.0	33.0	44.7	32.1	45.6	30.6
3-2 要精検者全員に対し、受診可能な精密検査機関名(医療機関名)の一覧を提示したか*	31.0	20.2	31.6	22.8	32.7	19.4	30.0	21.8	28.7	20.4
3-3 上記(3-2)の一覧に掲載したすべての精密検査機関には、あらかじめ精密検査結果の報告を依頼したか*	16.7	12.5	17.2	15.4	16.4	12.6	15.9	12.8	15.8	11.5
【4】 精密検査結果の把握、精密検査未受診者の特定と受診勧奨										
4-1 精密検査方法及び、精密検査(治療)結果を把握したか*	96.6	80.8	96.6	81.3	96.5	80.6	97.1	79.5	97.1	79.6
4-2 精密検査方法及び、精密検査(治療)結果が不明の者については、本人もしくは精密検査機関への照会等により、結果を確認したか*	89.1	74.0	88.5	74.0	87.7	72.8	91.2	75.6	91.2	75.8
4-3 個人毎の精密検査方法及び、精密検査(治療)結果を、市区町村、検診機関(医療機関)、精密検査機関が共有したか*	83.9	62.5	83.3	58.5	84.8	64.1	87.6	59.6	87.7	59.2
4-4 過去5年間の精密検査方法及び、精密検査(治療)結果を記録しているか*	74.7	64.4	74.7	65.0	74.3	64.1	75.9	64.7	76.0	64.3
4-5 精密検査未受診と精密検査結果未把握を定義に従って区別し、精密検査未受診者を特定したか*	83.9	71.2	83.9	69.9	84.8	71.8	84.7	73.1	84.8	72.6
4-6 精密検査未受診者に精密検査の受診勧奨を行ったか*	84.5	68.3	83.9	65.9	84.2	66.0	86.5	71.2	86.0	72.0
【5】 地域保健・健康増進事業報告										
5-1 がん検診結果や精密検査結果の最終報告(平成28年度地域保健・健康増進事業報告)を行ったか*	100	97.1	100	96.7	100	98.1	100	98.1	100	99.4
5-2 がん検診の結果について、地域保健・健康増進事業報告の全項目を計上できるよう、委託先(検診機関(医療機関)、医師会など)に報告を求めたか*	98.3	86.5	98.3	85.4	97.1	87.4	97.6	85.3	97.1	86.0
5-3 がん検診の結果について、委託先からの報告内容が地域保健・健康増進事業報告を網羅できていない場合、改善を求めたか*	95.4	81.7	95.4	81.3	94.7	82.5	95.3	78.8	95.3	80.9
5-4 精密検査結果について、地域保健・健康増進事業報告の全項目を計上できるよう、委託先(検診機関(医療機関)、精密検査機関、医師会など)に報告を求めたか*	94.8	79.8	94.3	78.9	93.0	80.6	94.1	76.3	94.2	77.7
5-5 精密検査結果について、委託先からの報告内容が地域保健・健康増進事業報告を網羅できていない場合、改善を求めたか*	91.4	76.0	90.8	74.8	90.1	77.7	90.6	71.8	90.1	73.9
【6】 検診機関(医療機関)の質の担保										
6-1 委託先検診機関(医療機関)を、仕様書の内容に基づいて選定したか*	43.7	38.5	43.7	37.4	43.3	37.9	48.2	37.2	48.0	36.3
6-2 仕様書(もしくは実施要綱)の内容は、「仕様書に明記すべき必要最低限の精度管理項目」を満たしたか*	33.3	26.0	33.9	26.0	32.2	23.3	40.0	26.9	39.2	25.5
6-3 検診終了後に、委託先検診機関(医療機関)で仕様書(もしくは実施要綱)の内容が遵守されたことを確認したか*	20.1	10.6	20.1	13.0	19.3	11.7	20.6	12.2	21.1	11.5
6-4 検診機関(医療機関)に精度管理評価を個別にフィードバックしたか*	8.6	3.8	8.6	4.9	8.2	3.9	8.8	3.2	9.4	3.8
6-5 「検診機関用チェックリスト」の遵守状況をフィードバックしたか*	6.3	2.9	6.3	4.1	5.8	2.9	6.5	3.2	7.0	3.8
6-6 検診機関(医療機関)毎のプロセス指標値を集計してフィードバックしたか*	4.6	1.9	4.6	2.4	3.5	1.9	5.3	1.9	5.3	1.9
6-7 上記の結果をふまえ、課題のある検診機関(医療機関)に改善策をフィードバックしたか*	5.2	1.9	5.2	2.4	4.7	1.9	5.3	1.9	6.4	2.5

表5 チェックリスト実施率（平成27年度の精度管理指標の把握に関する項目）

	実施したと回答した市区町村割合(%)									
	胃		大腸		肺		乳		子宮頸	
	集団	個別	集団	個別	集団	個別	集団	個別	集団	個別
集計対象市区町村数	174	94	174	122	173	97	171	158	171	157
集計対象市区町村割合(%)	97	52.5	97.2	68.2	97	54.2	95.5	88	95.5	88
【7】 受診率の集計										
7-1 受診率を集計したか*	91.4	79.8	90.2	80.3	91.3	80.4	90.1	82.3	90.1	84.1
7-2 受診率を性別・年齢5歳階級別に集計したか*	76.4	64.9	75.3	64.8	76.3	62.9	75.4	67.7	75.4	68.8
7-3 受診率を検診機関別に集計したか*	73.6	58.5	73.0	56.6	72.8	55.7	73.7	56.3	73.7	56.7
7-4 受診率を検診受診歴別に集計したか*	65.5	55.3	65.5	55.7	66.5	52.6	66.7	57.6	66.7	58.0
【8】 要精検率の集計										
8-1 要精検率を集計したか*	87.9	80.9	87.9	78.7	87.3	78.4	86.5	77.2	86.0	77.7
8-2 要精検率を性別・年齢5歳階級別に集計したか*	71.3	61.7	71.3	60.7	71.1	58.8	70.2	60.8	69.6	61.1
8-3 要精検率を検診機関別に集計したか*	67.2	52.1	66.7	48.4	65.9	48.5	67.8	45.6	67.8	45.9
8-4 要精検率を検診受診歴別に集計したか*	58.0	51.1	57.5	48.4	57.2	48.5	58.5	47.5	57.9	47.8
【9】 精検受診率の集計										
9-1 精検受診率を集計したか*	85.6	74.5	85.1	73.0	85.0	71.1	83.6	72.8	83.6	72.0
9-2 精検受診率を性別・年齢5歳階級別に集計したか*	69.5	59.6	69.5	59.0	69.4	55.7	68.4	57.6	68.4	57.3
9-3 精検受診率を検診機関別に集計したか*	69.0	52.1	68.4	50.0	68.8	49.5	69.6	48.7	69.6	48.4
9-4 精検受診率を検診受診歴別に集計したか*	56.9	48.9	56.9	46.7	56.6	46.4	58.5	46.2	57.9	46.5
【10】 精検未受診率の集計										
10-1 精検未受診率を集計したか*	69.0	61.7	69.0	56.6	69.4	58.8	68.4	58.2	68.4	57.3
【11】 がん発見率の集計										
11-1 がん発見率を集計したか*	79.3	69.1	78.2	65.6	79.2	68.0	78.4	63.9	78.9	64.3
11-2 がん発見率を性別・年齢5歳階級別に集計したか*	62.1	53.2	61.5	48.4	61.8	49.5	61.4	48.7	61.4	48.4
11-3 がん発見率を検診機関別に集計したか*	60.3	44.7	59.8	42.6	59.5	42.3	62.0	40.5	62.0	39.5
11-4 がん発見率を検診受診歴別に集計したか*	50.0	42.6	50.6	36.9	50.3	39.2	50.9	38.0	51.5	38.2
11-5 がん発見率を検査方法別に集計したか*	56.1	45.6	.	.
【12】 陽性反応適中度の集計										
12-1 陽性反応適中度を集計したか*	51.7	40.4	50.6	38.5	50.3	37.1	50.9	37.3	50.9	36.9
12-2 陽性反応適中度を性別・年齢5歳階級別に集計したか*	40.8	29.8	40.2	28.7	39.9	26.8	40.9	27.8	40.9	27.4
12-3 陽性反応適中度を検診機関別に集計したか*	41.4	27.7	40.8	27.0	39.3	25.8	42.1	26.6	42.1	26.1
12-4 陽性反応適中度を検診受診歴別に集計したか*	35.6	26.6	35.6	25.4	34.7	23.7	37.4	24.1	37.4	24.2
12-5 陽性反応適中度を検査方法別に集計したか*	39.8	27.2	.	.
【13】 早期がん割合の集計										
13-1 早期がん割合を集計したか*	58.6	41.5	58.0	34.4	57.8	38.1	59.1	38.0	.	.
13-2 早期がん割合を性別・年齢5歳階級別に集計したか*	52.9	37.2	52.9	31.1	52.0	33.0	53.2	33.5	.	.
13-3 早期がん割合を検診機関別に集計したか*	50.0	30.9	50.0	25.4	48.6	26.8	50.9	29.1	.	.
13-4 早期がん割合を検診受診歴別に集計したか*	46.0	31.9	45.4	27.0	45.1	27.8	46.2	29.1	.	.
13-5 早期がん割合を検査方法別に集計したか*	46.8	29.7	.	.
【14】 粘膜内がん、非浸潤がんの集計										
14-1 粘膜内がんを集計したか*	60.9	42.6	60.9	35.2
非浸潤がんを集計したか*	62.6	41.1	.	.
【15】 上皮内病変（CINなど）数の集計										
15-1 上皮内病変(CINなど)数を集計したか(区分毎)*	66.1	45.9
15-2 上皮内病変(CINなど)数を年齢5歳階級別に集計したか(区分毎)*	60.8	41.4
15-3 上皮内病変(CINなど)数を検診機関別に集計したか(区分毎)*	55.6	33.8
15-4 上皮内病変(CINなど)数を検診受診歴別に集計したか(区分毎)*	52.6	34.4
【16】 微小浸潤がん割合の集計										
16-1 微小浸潤がん割合を集計したか*	57.9	37.6
16-2 微小浸潤がん割合を年齢階級別に集計したか*	54.4	34.4
16-3 微小浸潤がん割合を検診機関別に集計したか*	51.5	29.3
16-4 微小浸潤がん割合を検診受診歴別に集計したか*	47.4	29.3

* 「事業評価のためのチェックリスト・市区町村用（平成28年4月改定）」に記載されている項目

国立がん研究センター がん情報サービス https://ganjoho.jp/med_pro/pre_scr/screening/check_list.html

胃がん

自治体名	2015年プロセス指標値(男女計 40~74歳)											
	要精検率(%)			精検受診率(%)			がん発見率(%)			陽性反応適中度(%)		
	集団	個別	計	集団	個別	計	集団	個別	計	集団	個別	計
下川町	6.3	8.3	6.4	100	100	100	0.39	0	0.38	6.25	0	5.88
美深町	8.6	-	8.6	82.8	-	82.8	0.30	-	0.30	3.45	-	3.45
音威子府村	7.1	-	7.1	66.7	-	66.7	0	-	0	0	-	0
中川町	10.4	0	9.9	93.3	-	93.3	0.69	-	0.66	6.67	-	6.67
幌加内町	4.5	-	4.5	100	-	100	0	-	0	0	-	0
増毛町	7.1	6.7	7.1	86.2	100	86.7	0.25	0	0.24	3.45	0	3.33
小平町	6.9	-	6.9	73.3	-	73.3	0.92	-	0.92	13.33	-	13.33
舌前町	6.1	-	6.1	100	-	100	0	-	0	0	-	0
羽幌町	5.2	-	5.2	76.5	-	76.5	0.31	-	0.31	5.88	-	5.88
初山別村	4.7	-	4.7	87.5	-	87.5	0	-	0	0	-	0
遠別町	11.1	-	11.1	80.0	-	80.0	1.11	-	1.11	10.00	-	10.00
天塩町	10.9	-	10.9	76.0	-	76.0	0	-	0	0	-	0
猿払村	2.3	7.6	4.6	100	100	100	0	0	0	0	0	0
浜頓別町	6.8	-	6.8	40.0	-	40.0	0.68	-	0.68	10.00	-	10.00
中頓別町	6.1	-	6.1	100	-	100	0	-	0	0	-	0
枝幸町	7.5	0	7.4	92.0	-	92.0	0.60	-	0.59	8.00	-	8.00
豊富町	12.6	-	12.6	58.1	-	58.1	0	-	0	0	-	0
礼文町	31.9	-	31.9	73.7	-	73.7	0	-	0	0	-	0
利尻町	17.1	-	17.1	0	-	0	0	-	0	0	-	0
利尻富士町	4.8	-	4.8	0	-	0	0	-	0	0	-	0
幌延町	7.9	-	7.9	66.7	-	66.7	0	-	0	0	-	0
美幌町	4.0	-	4.0	92.3	-	92.3	0	-	0	0	-	0
津別町	13.3	1.8	10.8	80.8	0	77.8	0	0	0	0	0	0
斜里町	6.7	-	6.7	81.5	-	81.5	0	-	0	0	-	0
清里町	8.3	-	8.3	88.9	-	88.9	0	-	0	0	-	0
小清水町	6.8	-	6.8	87.0	-	87.0	0	-	0	0	-	0
訓子府町	8.1	-	8.1	60.6	-	60.6	0	-	0	0	-	0
置戸町	13.4	-	13.4	72.1	-	72.1	0	-	0	0	-	0
佐呂間町	5.3	-	5.3	70.8	-	70.8	0	-	0	0	-	0
遠軽町	8.6	-	8.6	82.9	-	82.9	0	-	0	0	-	0
湧別町	7.3	-	7.3	75.8	-	75.8	0	-	0	0	-	0
滝上町	4.3	-	4.3	100	-	100	0	-	0	0	-	0
興部町	6.3	-	6.3	63.6	-	63.6	0.57	-	0.57	9.09	-	9.09
西興部村	7.7	-	7.7	80.0	-	80.0	0	-	0	0	-	0
雄武町	6.1	13.5	8.4	100	60.0	80.0	1.22	0	0.84	20.00	0	10.00
大空町	9.2	3.7	5.9	83.3	100	89.5	0	0	0	0	0	0
豊浦町	4.5	21.4	5.6	55.6	100	66.7	0.50	0	0.47	11.11	0	8.33
壮瞥町	12.9	16.7	13.4	81.8	0	69.2	0	0	0	0	0	0
白老町	7.0	-	7.0	87.9	-	87.9	0	-	0	0	-	0
厚真町	2.7	-	2.7	88.9	-	88.9	0	-	0	0	-	0
洞爺湖町	5.1	15.1	7.4	100	61.1	81.6	0.25	0	0.19	5.00	0	2.63
安平町	3.1	-	3.1	94.4	-	94.4	0	-	0	0	-	0
むかわ町	7.4	-	7.4	42.1	-	42.1	0.39	-	0.39	5.26	-	5.26
日高町	3.8	-	3.8	64.3	-	64.3	0.27	-	0.27	7.14	-	7.14
平取町	3.7	-	3.7	66.7	-	66.7	0	-	0	0	-	0
新冠町	4.6	-	4.6	53.8	-	53.8	0	-	0	0	-	0
浦河町	6.7	-	6.7	54.8	-	54.8	0	-	0	0	-	0
様似町	6.8	45.5	8.9	76.9	40.0	66.7	0	0	0	0	0	0
えりも町	7.6	-	7.6	100	-	100	0	-	0	0	-	0
新ひだか町	3.4	9.6	4.8	94.7	0	51.4	0	0	0	0	0	0
音更町	5.8	-	5.8	60.8	-	60.8	0	-	0	0	-	0
士幌町	5.5	-	5.5	76.5	-	76.5	0	-	0	0	-	0
上士幌町	4.9	0	4.8	93.8	-	93.8	0	-	0	0	-	0
鹿追町	3.6	5.7	4.3	83.3	80.0	81.8	0	0	0	0	0	0
新得町	4.6	20.0	4.9	91.7	100	92.3	0	0	0	0	0	0
清水町	4.2	7.5	5.1	88.9	84.6	87.1	0	0	0	0	0	0
芽室町	6.3	-	6.3	57.4	-	57.4	0	-	0	0	-	0
中札内村	8.2	-	8.2	76.9	-	76.9	0.32	-	0.32	3.85	-	3.85
更別村	5.7	4.8	5.1	83.3	91.7	88.9	0	0	0	0	0	0
大樹町	6.0	15.2	6.8	81.0	100	84.6	0.28	0	0.26	4.76	0	3.85
広尾町	5.1	36.8	10.2	73.3	66.7	69.4	0.34	3.51	0.85	6.67	9.52	8.33
幕別町	7.8	7.5	7.6	74.1	22.4	50.5	0	0.15	0.07	0	2.04	0.93
池田町	7.9	-	7.9	96.0	-	96.0	0	-	0	0	-	0
豊頃町	9.0	5.3	8.0	94.7	100	95.7	0	0	0	0	0	0
本別町	3.6	-	3.6	91.7	-	91.7	0	-	0	0	-	0
足寄町	6.8	-	6.8	76.9	-	76.9	0	-	0	0	-	0
陸別町	5.5	-	5.5	85.7	-	85.7	0	-	0	0	-	0
浦幌町	5.6	12.5	6.8	100	71.4	90.9	0	0	0	0	0	0
釧路町	3.8	2.8	3.3	100	100	100	0	0	0	0	0	0
厚岸町	7.5	2.7	7.1	85.7	100	86.2	0	0	0	0	0	0
浜中町	9.9	0	9.7	82.4	-	82.4	0	-	0	0	-	0
標茶町	5.1	-	5.1	75.0	-	75.0	0	-	0	0	-	0
弟子屈町	6.9	0	6.4	73.9	-	73.9	0	-	0	0	-	0
鶴居村	7.7	4.0	7.3	75.0	100	76.2	0	0	0	0	0	0
白糠町	3.9	5.6	4.2	90.0	100	92.3	0	0	0	0	0	0
別海町	10.0	-	10.0	71.1	-	71.1	0.17	-	0.17	1.75	-	1.75
中標津町	7.8	2.4	7.5	71.4	100	72.0	0	0	0	0	0	0
標津町	9.0	-	9.0	100	-	100	0	-	0	0	-	0
羅臼町	6.8	0	6.6	72.2	-	72.2	0.38	-	0.37	5.56	-	5.56

自治体名	2015年プロセス指標値(男女計 40~74歳)											
	要精検率(%)			精検受診率(%)			がん発見率(%)			陽性反応適中度(%)		
	集団	個別	計	集団	個別	計	集団	個別	計	集団	個別	計
下川町	8.9	11.5	9.1	81.5	100	83.3	0.33	0	0.30	3.70	0	3.33
美深町	11.0	0	10.4	65.9	-	65.9	0.27	-	0.25	2.44	-	2.44
音威子府村	11.8	-	11.8	50.0	-	50.0	0	-	0	0	-	0
中川町	5.8	0	5.6	84.6	-	84.6	0	-	0	0	-	0
幌加内町	9.5	-	9.5	76.9	-	76.9	0	-	0	0	-	0
増毛町	8.7	0	8.4	88.6	-	88.6	0	-	0	0	-	0
小平町	5.6	-	5.6	71.4	-	71.4	0	-	0	0	-	0
舌前町	6.9	-	6.9	72.7	-	72.7	0	-	0	0	-	0
羽幌町	8.7	-	8.7	89.2	-	89.2	0.23	-	0.23	2.70	-	2.70
初山別村	6.9	-	6.9	90.0	-	90.0	0	-	0	0	-	0
遠別町	7.5	-	7.5	62.5	-	62.5	0.93	-	0.93	12.50	-	12.50
天塩町	9.0	-	9.0	56.0	-	56.0	0.36	-	0.36	4.00	-	4.00
猿払村	8.8	21.9	14.0	50.0	56.3	53.8	0	0	0	0	0	0
浜頓別町	5.7	-	5.7	75.0	-	75.0	0	-	0	0	-	0
中頓別町	8.6	0	8.6	92.9	-	92.9	0.62	-	0.61	7.14	-	7.14
枝幸町	8.6	0	8.5	68.6	-	68.6	0	-	0	0	-	0
豊富町	9.7	-	9.7	50.0	-	50.0	0.30	-	0.30	3.13	-	3.13
礼文町	5.6	-	5.6	100	-	100	0.79	-	0.79	14.29	-	14.29
利尻町	11.0	-	11.0	0	-	0	0	-	0	0	-	0
利尻富士町	7.9	-	7.9	71.4	-	71.4	0	-	0	0	-	0
幌延町	10.1	-	10.1	72.2	-	72.2	0	-	0	0	-	0
美幌町	5.9	4.0	5.8	80.0	100	80.7	0.11	0	0.10	1.82	0	1.75
津別町	9.3	4.9	8.5	73.1	66.7	72.4	0	0	0	0	0	0
斜里町	8.7	-	8.7	72.1	-	72.1	0.57	-	0.57	6.56	-	6.56
清里町	7.0	-	7.0	84.2	-	84.2	0	-	0	0	-	0
小清水町	8.3	-	8.3	83.9	-	83.9	0	-	0	0	-	0
訓子府町	7.5	-	7.5	54.3	-	54.3	0.21	-	0.21	2.86	-	2.86
置戸町	10.1	-	10.1	53.8	-	53.8	0	-	0	0	-	0
佐呂間町	7.6	-	7.6	78.0	-	78.0	0	-	0	0	-	0
遠軽町	7.1	0	7.1	79.0	-	79.0	0.35	7.1	0.35	4.94	-	4.94
湧別町	7.8	-	7.8	70.9	-	70.9	0.18	-	0.18	2.33	-	2.33
滝上町	6.4	-	6.4	71.4	-	71.4	0	-	0	0	-	0
興部町	7.7	-	7.7	82.4	-	82.4	0.45	-	0.45	5.88	-	5.88
西興部村	4.6	-	4.6	50.0	-	50.0	0	-	0	0	-	0
雄武町	9.2	11.7	10.1	58.3	77.8	66.7	0	1.30	0.48	0	11.11	4.76
大空町	4.5	7.7	6.2	62.5	60.6	61.2	0	0.23	0.13	0	3.03	2.04
豊浦町	7.4	9.8	7.7	81.0	100	84.0	1.06	0	0.92	14.29	0	12.00
壮瞥町	4.7	0	4.1	87.5	-	87.5	0.58	-	0.52	12.50	-	12.50
白老町	7.2	-	7.2	75.6	-	75.6	0.25	-	0.25	3.49	-	3.49
厚真町	7.2	25.0	7.4	90.6	100	90.9	0.45	0	0.45	6.25	0	6.06
洞爺湖町	9.2	8.3	8.9	73.5	42.1	64.7	0.75	0	0.53	8.16	0	5.88
安平町	7.3	-	7.3	93.8	-	93.8	0	-	0	0	-	0
むかわ町	6.9	-	6.9	44.4	-	44.4	0	-	0	0	-	0
日高町	7.6	4.9	7.0	89.5	100	91.1	1.00	0	0.78	13.16	0	11.11
平取町	9.0	21.4	10.1	71.4	16.7	61.8	0	0	0	0	0	0
新冠町	6.5	0	6.3	59.1	-	59.1	0	-	0	0	-	0
浦河町	9.6	-	9.6	77.2	-	77.2	0.34	-	0.34	3.51	-	3.51
様似町	7.6	30.0	8.4	75.0	0	65.2	0	0	0	0	0	0
えりも町	8.3	-	8.3	68.4	-	68.4	0.44	-	0.44	5.26	-	5.26
新ひだか町	8.1	5.6	7.3	85.7	21.1	69.3	0.14	0.30	0.19	1.79	5.26	2.67
音更町	7.5	8.7	7.8	60.0	38.7	55.5	0.26	0.28	0.27	3.48	3.23	3.42
士幌町	4.2	-	4.2	76.5	-	76.5	0	-	0	0	-	0
上士幌町	7.3	16.7	7.4	71.9	100	72.7	0	0	0	0	0	0
鹿追町	8.7	5.4	7.7	66.7	80.0	69.6	0	0	0	0	0	0
新得町	7.8	0	7.5	54.5	-	54.5	0	-	0	0	-	0
清水町	7.4	5.9	7.0	80.5	90.9	82.7	0.36	0	0.27	4.88	0	3.85
芽室町	8.6	-	8.6	64.7	-	64.7	0	-	0	0	-	0
中札内村	6.7	16.7	7.3	81.0	66.7	79.2	0	0	0	0	0	0
更別村	6.4	4.5	5.3	84.6	91.7	88.0	0.98	0	0.42	15.38	0	8.00
大樹町	6.1	15.2	6.8	57.7	40.0	54.8	0.24	0	0.22	3.85	0	3.23
広尾町	6.3	13.9	8.0	77.3	78.6	77.8	0.29	0	0.22	4.55	0	2.78
幕別町	6.5	7.8	7.0	74.2	28.6	51.9	0.10	0	0.05	1.52	0	0.78
池田町	7.3	22.2	8.6	79.3	100	83.8	0.25	0	0.23	3.45	0	2.70
豊頃町	5.9	6.1	6.0	92.9	60.0	84.2	0	0	0	0	0	0
本別町	7.3	-	7.3	48.5	-	48.5	0.22	-	0.22	3.03	-	3.03
足寄町	8.6	-	8.6	68.2	-	68.2	0	-	0	0	-	0
陸別町	7.1	-	7.1	77.3	-	77.3	0.32	-	0.32	4.55	-	4.55
浦幌町	4.2	10.7	5.2	84.6	50.0	73.7	0	0	0	0	0	0
釧路町	7.6	7.5	7.6	85.0	84.6	84.8	0.76	0.58	0.66	10.00	7.69	8.70
厚岸町	8.7	1.1	7.4	85.4	100	85.7	0	0	0	0	0	0
浜中町	9.1	4.8	8.9	88.2	100	88.6	0	0	0	0	0	0
標茶町	6.9	6.4	6.9	87.8	66.7	86.4	0	2.13	0.16	0	33.33	2.27
弟子屈町	8.4	8.5	8.4	71.8	60.0	70.5	0	0	0	0	0	0
鶴居村	7.4	3.8	7.1	71.4	0	68.2	0.35	0	0.32	4.76	0	4.55
白糠町	9.9	2.9	7.9	90.9	100	91.9	0	0	0	0	0	0
別海町	7.3	-	7.3	67.9	-	67.9	0.20	-	0.20	2.68	-	2.68
中標津町	7.8	8.8	7.9	64.1	80.0	65.1	0.20	0	0.19	2.56	0	2.41
標津町	7.9	-	7.9	74.1	-	74.1	0.59	-	0.59	7.41	-	7.41
羅臼町	8.2	0	7.9	63.0	-	63.0	0	-	0	0	-	0

肺がん

自治体名	2015年プロセス指標値(男女計 40~74歳)											
	要精検率(%)			精検受診率(%)			がん発見率(%)			陽性反応適中度(%)		
	集団	個別	計	集団	個別	計	集団	個別	計	集団	個別	計
下川町	2.3	8.3	2.5	83.3	100	85.7	0	0	0	0	0	0
美深町	0.2	-	0.2	100	-	100	0.24	-	0.24	100	-	100
音威子府村	0	-	0	-	-	-	-	-	-	-	-	-
中川町	0	0	0	-	-	-	-	-	-	-	-	-
幌加内町	3.4	-	3.4	100	-	100	0	-	0	0	-	0
増毛町	2.2	5.0	2.3	90.0	100	90.9	0	0	0	0	0	0
小平町	1.2	-	1.2	100	-	100	0	-	0	0	-	0
舌前町	2.0	-	2.0	100	-	100	0	-	0	0	-	0
羽幌町	2.1	-	2.1	87.5	-	87.5	0	-	0	0	-	0
初山別村	0.6	-	0.6	100	-	100	0	-	0	0	-	0
遠別町	2.7	-	2.7	66.7	-	66.7	0	-	0	0	-	0
天塩町	3.9	-	3.9	80.0	-	80.0	0	-	0	0	-	0
猿払村	1.0	0	0.6	100	-	100	0	-	0	0	-	0
浜頓別町	1.3	-	1.3	100	-	100	0	-	0	0	-	0
中頓別町	1.2	-	1.2	100	-	100	0	-	0	0	-	0
枝幸町	0	-	0	-	-	-	-	-	-	-	-	-
豊富町	3.4	-	3.4	91.7	-	91.7	0	-	0	0	-	0
礼文町	3.2	-	3.2	33.3	-	33.3	0	-	0	0	-	0
利尻町	1.3	0	1.3	100	-	100	0	-	0	0	-	0
利尻富士町	1.2	-	1.2	75.0	-	75.0	0	-	0	0	-	0
幌延町	0.7	-	0.7	100	-	100	0	-	0	0	-	0
美幌町	2.4	-	2.4	55.0	-	55.0	0.24	-	0.24	10.00	-	10.00
津別町	0.4	1.6	0.6	100	100	100	0.38	0	0.31	100	0	50.00
斜里町	1.1	-	1.1	100	-	100	0	-	0	0	-	0
清里町	2.5	-	2.5	100	-	100	0	-	0	0	-	0
小清水町	0.9	-	0.9	100	-	100	0	-	0	0	-	0
訓子府町	1.1	-	1.1	80.0	-	80.0	0	-	0	0	-	0
置戸町	3.9	-	3.9	62.5	-	62.5	0.25	-	0.25	6.25	-	6.25
佐呂間町	1.4	-	1.4	71.4	-	71.4	0	-	0	0	-	0
遠軽町	1.9	0	1.9	94.1	-	94.1	0.23	-	0.23	11.76	-	11.76
湧別町	0.5	-	0.5	100	-	100	0	-	0	0	-	0
滝上町	1.4	-	1.4	100	-	100	0	-	0	0	-	0
興部町	1.9	-	1.9	100	-	100	0.63	-	0.63	33.33	-	33.33
西興部村	2.4	-	2.4	50.0	-	50.0	0	-	0	0	-	0
雄武町	0.7	1.8	1.0	100	0	50.0	0	0	0	0	0	0
大空町	0	0	0	-	-	-	-	-	-	-	-	-
豊浦町	2.0	0	1.8	77.8	-	77.8	0	-	0	0	-	0
壮瞥町	1.4	0	1.3	100	-	100	0	-	0	0	-	0
白老町	1.8	0	1.7	95.2	-	95.2	0	-	0	0	-	0
厚真町	1.1	-	1.1	100	-	100	0	-	0	0	-	0
洞爺湖町	1.3	2.4	1.7	100	40.0	72.7	0.22	0	0.15	16.67	0	9.09
安平町	0.7	-	0.7	66.7	-	66.7	0	-	0	0	-	0
むかわ町	1.4	-	1.4	100	-	100	0.14	-	0.14	10.00	-	10.00
日高町	1.7	-	1.7	85.7	-	85.7	0	-	0	0	-	0
平取町	2.7	-	2.7	75.0	-	75.0	0	-	0	0	-	0
新冠町	1.3	-	1.3	100	-	100	0	-	0	0	-	0
浦河町	0.9	-	0.9	80.0	-	80.0	0	-	0	0	-	0
様似町	1.5	11.1	2.0	100	0	75.0	0.51	0	0.49	33.33	0	25.00
えりも町	1.8	-	1.8	100	-	100	0	-	0	0	-	0
新ひだか町	1.2	0	0.8	100	-	100	0.17	-	0.12	14.29	-	14.29
音更町	0	-	0	-	-	-	-	-	-	-	-	-
士幌町	1.2	-	1.2	80.0	-	80.0	0	-	0	0	-	0
上士幌町	1.8	0	1.8	100	-	100	0.25	-	0.25	14.29	-	14.29
鹿追町	0	0	0	-	-	-	-	-	-	-	-	-
新得町	0	0	0	-	-	-	-	-	-	-	-	-
清水町	0	0.5	0.2	-	100	100	-	0	0	-	0	0
芽室町	2.0	-	2.0	81.0	-	81.0	0	-	0	0	-	0
中札内村	0.3	-	0.3	100	-	100	0	-	0	0	-	0
更別村	1.0	0	0.5	100	-	100	0.35	-	0.18	33.33	-	33.33
大樹町	2.9	5.7	3.1	63.6	100	69.2	0	0	0	0	0	0
広尾町	2.9	6.8	3.5	83.3	80.0	82.4	0	0	0	0	0	0
幕別町	2.8	0.9	1.9	100	71.4	93.5	0	0	0	0	0	0
池田町	2.0	0	1.9	85.7	-	85.7	0	-	0	0	-	0
豊頃町	1.2	0	0.9	100	-	100	0	-	0	0	-	0
本別町	0.5	-	0.5	33.3	-	33.3	0.16	-	0.16	33.33	-	33.33
足寄町	0.6	-	0.6	100	-	100	0	-	0	0	-	0
陸別町	0	-	0	-	-	-	-	-	-	-	-	-
浦幌町	0	0	0	-	-	-	-	-	-	-	-	-
釧路町	0.4	0	0.2	100	-	100	0	-	0	0	-	0
厚岸町	0	2.0	0.2	-	100	100	-	0	0	-	0	0
浜中町	0	7.7	0.2	-	100	100	-	0	0	-	0	0
標茶町	0	0	0	-	-	-	-	-	-	-	-	-
弟子屈町	0	0	0	-	-	-	-	-	-	-	-	-
鶴居村	0.3	3.8	0.5	100	100	100	0.29	0	0.27	100	0	50.00
白糠町	0	0	0	-	-	-	-	-	-	-	-	-
別海町	0.7	-	0.7	100	-	100	0	-	0	0	-	0
中標津町	0.7	0	0.6	100	-	100	0	-	0	0	-	0
標津町	0	-	0	-	-	-	-	-	-	-	-	-
羅臼町	0	0	0	-	-	-	-	-	-	-	-	-

自治体名	2015年プロセス指標値(男女計 40~74歳)											
	要精検率(%)			精検受診率(%)			がん発見率(%)			陽性反応適中度(%)		
	集団	個別	計	集団	個別	計	集団	個別	計	集団	個別	計
下川町	1.8	9.3	3.6	100	100	100	0	1.85	0.45	0	20.00	12.50
美深町	7.4	6.7	7.3	100	100	100	2.11	0	1.82	28.57	0	25.00
音威子府村	4.2	-	4.2	100	-	100	0	-	0	0	-	0
中川町	6.1	0	5.8	100	-	100	1.02	-	0.96	16.67	-	16.67
幌加内町	10.4	-	10.4	100	-	100	1.49	-	1.49	14.29	-	14.29
増毛町	5.4	8.9	6.1	100	60.0	88.9	0.42	0	0.34	7.69	0	5.56
小平町	1.2	3.7	1.8	100	100	100	0	0	0	0	0	0
舌前町	5.3	0	4.8	100	-	100	1.32	-	1.19	25.00	-	25.00
羽幌町	4.5	-	4.5	100	-	100	0	-	0	0	-	0
初山別村	3.1	-	3.1	100	-	100	0.78	-	0.78	25.00	-	25.00
遠別町	1.2	-	1.2	100	-	100	0	-	0	0	-	0
天塩町	6.6	-	6.6	100	-	100	0	-	0	0	-	0
猿払村	6.1	-	6.1	100	-	100	0.76	-	0.76	12.50	-	12.50
浜頓別町	5.7	0	5.6	100	-	100	0	-	0	0	-	0
中頓別町	3.3	0	3.3	100	-	100	0	-	0	0	-	0
枝幸町	5.4	5.0	5.4	100	100	100	0	0	0	0	0	0
豊富町	0	-	0	-	-	-	-	-	-	-	-	-
礼文町	1.4	-	1.4	100	-	100	0	-	0	0	-	0
利尻町	9.0	-	9.0	66.7	-	66.7	1.49	-	1.49	16.67	-	16.67
利尻富士町	7.1	-	7.1	83.3	-	83.3	0	-	0	0	-	0
幌延町	2.5	33.3	3.6	100	100	100	0	0	0	0	0	0
美幌町	4.6	0	4.5	100	-	100	0.26	-	0.25	5.56	-	5.56
津別町	15.6	13.8	15.1	100	100	100	1.30	0	0.94	8.33	0	6.25
斜里町	4.7	10.0	5.2	92.9	33.3	82.4	0	0	0	0	0	0
清里町	1.1	-	1.1	100	-	100	0	-	0	0	-	0
小清水町	3.3	23.7	12.2	100	96.4	97.0	0	0	0	0	0	0
訓子府町	5.1	5.3	5.1	100	100	100	0	0	0	0	0	0
置戸町	7.8	-	7.8	100	-	100	0	-	0	0	-	0
佐呂間町	9.6	0	9.2	100	-	100	0	-	0	0	-	0
遠軽町	6.0	0	6.0	80.0	-	80.0	0.40	-	0.40	6.67	-	6.67
湧別町	7.6	-	7.6	83.3	-	83.3	0	-	0	0	-	0
滝上町	10.0	0	9.1	100	-	100	0	-	0	0	-	0
興部町	10.0	14.3	10.5	100	0	83.3	1.00	0	0.88	10.00	0	8.33
西興部村	17.1	0	16.3	57.1	-	57.1	0	-	0	0	-	0
雄武町	13.3	0	12.5	100	-	100	0	-	0	0	-	0
大空町	11.3	18.4	13.8	96.9	100	98.3	0.35	0	0.23	3.13	0	1.69
豊浦町	0.9	12.5	2.9	100	33.3	50.0	0	0	0	0	0	0
壮瞥町	4.6	8.7	5.5	100	50.0	83.3	0	4.35	0.91	0	50.00	16.67
白老町	6.7	-	6.7	100	-	100	0.40	-	0.40	5.88	-	5.88
厚真町	1.3	-	1.3	100	-	100	1.28	-	1.28	100	-	100
洞爺湖町	2.7	6.3	4.5	100	57.1	70.0	0.89	0	0.45	33.33	0	10.00
安平町	0	-	0	-	-	-	-	-	-	-	-	-
むかわ町	3.2	6.1	3.5	100	100	100	0	0	0	0	0	0
日高町	2.3	10.3	3.6	100	0	55.6	0.93	0	0.79	40.00	0	22.22
平取町	2.5	0	2.1	100	-	100	0	-	0	0	-	0
新冠町	6.4	17.4	8.1	62.5	50.0	58.3	0	4.35	0.68	0	25.00	8.33
浦河町	10.8	-	10.8	94.1	-	94.1	0.64	-	0.64	5.88	-	5.88
様似町	1.3	0	1.2	100	-	100	0	-	0	0	-	0
えりも町	9.0	11.1	9.2	88.9	100	90.0	0	0	0	0	0	0
新ひだか町	3.2	19.2	8.1	92.3	70.6	76.6	0.99	1.13	1.03	30.77	5.88	12.77
音更町	8.6	3.3	5.2	72.5	62.1	68.1	0	0.12	0.08	0	3.45	1.45
士幌町	4.1	0	3.7	100	-	100	0.82	-	0.74	20.00	-	20.00
上士幌町	5.4	4.6	5.1	100	100	100	0.60	0	0.40	11.11	0	7.69
鹿追町	3.9	11.1	5.2	100	100	100	0	0	0	0	0	0
新得町	3.3	4.2	3.4	100	0	80.0	0	0	0	0	0	0
清水町	4.6	15.5	7.5	100	36.4	65.0	0.51	0	0.37	11.11	0	5.00
芽室町	11.6	-	11.6	88.9	-	88.9	0.16	-	0.16	1.39	-	1.39
中札内村	4.7	5.3	4.8	0	0	0	0	0	0	0	0	0
更別村	0	13.7	11.4	-	62.5	62.5	-	-	-	-	-	-
大樹町	2.8	0	1.8	100	-	100	0	-	0	0	-	0
広尾町	10.1	0	8.7	100	-	100	1.06	-	0.92	10.53	-	10.53
幕別町	4.1	4.2	4.2	100	15.8	46.7	0.38	0	0.14	9.09	0	3.33
池田町	3.3	2.5	3.1	100	100	100	0.81	0	0.61	25.00	0	20.00
豊頃町	3.4	5.8	4.3	100	66.7	83.3	0	0	0	0	0	0
本別町	2.1	0	1.7	100	-	100	0.70	-	0.56	33.33	-	33.33
足寄町	3.4	9.7	5.0	100	100	100	0	0	0	0	0	0
陸別町	8.3	7.7	8.2	100	0	85.7	1.39	0	1.18	16.67	0	14.29
浦幌町	3.9	0	3.0	100	-	100	0	-	0	0	-	0
釧路町	-	8.5	8.5	-	90.0	90.0	-	0.85	0.85	-	10.00	10.00
厚岸町	0	8.5	3.6	-	57.1	57.1	-	0	0	-	0	0
浜中町	3.6	11.5	6.9	100	100	100	1.19	3.28	2.07	33.33	28.57	30.00
標茶町	3.0	2.6	2.8	100	100	100	1.01	0	0.57	33.33	0	20.00
弟子屈町	5.6	4.4	5.3	85.7	100	88.9	0	0	0	0	0	0
鶴居村	0	8.3	4.5	-	100	100	-	0	0	-	0	0
白糠町	0	1.0	0.7	-	0	0	-	0	0	-	0	0
別海町	9.1	8.5	9.1	93.5	0	82.9	0	0	0	0	0	0
中標津町	9.8	0	9.2	91.2	-	91.2	0	-	0	0	-	0
標津町	5.7	0	5.5	75.0	-	75.0	0	-	0	0	-	0
羅臼町	3.3	7.5	4.4	75.0	100	85.7	0.83	0	0.63	25.00	0	14.29

子宮頸がん

自治体名	2015年プロセス指標値(女 20~74歳)											
	要精検率(%)			精検受診率(%)			がん発見率(%)			陽性反応適中度(%)		
	集団	個別	計	集団	個別	計	集団	個別	計	集団	個別	計
全国	1.3	2.4	2.1	84.1	72.4	74.4	0.03	0.04	0.04	2.19	1.79	1.86
北海道	1.3	3.1	2.5	80.5	44.6	50.9	0.03	0.06	0.05	2.69	2.00	2.12
札幌市	1.4	3.4	3.0	91.8	24.4	30.6	0.02	0.03	0.03	1.55	0.89	0.95
函館市	0.7	4.8	4.7	0	77.1	76.9	0	0.39	0.38	0	8.19	8.16
小樽市	1.8	2.4	2.3	83.3	74.5	75.5	0	0.10	0.09	0	4.26	3.77
旭川市	1.0	1.1	1.0	37.5	14.5	24.2	0.05	0	0.02	5.00	0	2.11
室蘭市	-	1.7	1.7	-	77.8	77.8	-	0.19	0.19	-	11.11	11.11
釧路市	-	1.4	1.4	-	68.4	68.4	-	0.08	0.08	-	5.26	5.26
帯広市	0.5	4.2	3.5	100	79.7	80.4	0	0.03	0.02	0	0.63	0.61
北見市	1.6	3.0	2.5	100	89.2	92.2	0.12	0.16	0.14	7.14	5.41	5.88
夕張市	0.7	0	0.6	100	-	100	0	-	0	0	-	0
岩見沢市	1.3	4.4	2.2	63.6	68.8	66.7	0	0.2	0	0	0	0
網走市	1.9	1.4	1.9	60.0	100	63.6	0	0	0	0	0	0
留萌市	0	3.9	1.1	-	75.0	75.0	-	0	0	-	0	0
苫小牧市	0.7	2.3	2.0	100	95.9	96.2	0.16	0.06	0.08	25.00	2.70	3.85
稚内市	1.1	0	1.1	87.5	-	87.5	0	-	0	0	-	0
美瑛市	0.9	0	0.8	66.7	-	66.7	0	-	0	0	-	0
虻田町	0.8	0	0.7	100	-	100	0	-	0	0	-	0
江別市	1.2	9.3	6.4	85.7	90.4	90.1	0	0.10	0.06	0	1.06	0.99
赤平市	1.5	0	1.5	100	-	100	0	-	0	0	-	0
紋別市	0.3	0	0.2	100	-	100	0	-	0	0	-	0
士別市	0	6.0	0.8	-	33.3	33.3	-	0	0	-	0	0
名寄市	0.9	2.7	1.4	100	85.7	91.7	0	0	0	0	0	0
三笠市	0	0	0	-	-	-	-	-	-	-	-	-
根室市	0.6	1.4	1.0	100	85.7	88.9	0	0.58	0.34	0	42.86	33.33
千歳市	0.9	5.0	3.9	80.0	93.3	92.5	0	0.20	0.14	0	4.00	3.75
滝川市	1.0	0	0.3	66.7	-	66.7	0	-	0	0	-	0
砂川市	1.2	3.0	1.4	0	100	25.0	0	0	0	0	0	0
歌志内市	1.6	0	1.3	0	-	0	0	-	0	0	-	0
深川市	0.8	1.6	0.9	66.7	100	75.0	0	0	0	0	0	0
富良野市	0	2.0	1.0	-	100	100	-	0	0	-	0	0
登別市	2.6	1.3	1.9	66.7	80.0	71.4	0.29	0.25	0.27	11.11	20.00	14.29
恵庭市	1.4	3.1	1.8	69.2	33.3	54.5	0	0	0	0	0	0
伊達市	2.4	0.5	2.1	95.0	0	90.5	0.12	0	0.10	5.00	0	4.76
北広島市	0	2.5	2.4	-	50.0	50.0	-	0	0	-	0	0
石狩市	0.4	3.6	2.7	100	84.0	84.6	0	0.07	0.05	0	2.00	1.92
北斗市	1.0	3.3	2.9	100	0	6.5	0	0	0	0	0	0
当別町	1.9	2.7	2.2	100	66.7	87.5	0.39	0.2	0.27	20.00	0	12.50
新篠津村	1.8	0	1.4	100	-	100	0	-	0	0	-	0
松前町	4.5	1.8	3.1	71.4	66.7	70.0	0	0	0	0	0	0
福島町	0	0	0	-	-	-	-	-	-	-	-	-
知内町	1.8	0	1.4	100	-	100	0	-	0	0	-	0
木古内町	0	0	0	-	-	-	-	-	-	-	-	-
七飯町	0	1.6	1.3	-	92.9	92.9	-	0	0	-	0	0
鹿部町	0	0	0	-	-	-	-	-	-	-	-	-
森町	5.1	1.1	2.6	100	0	71.4	0	0	0	0	0	0
八雲町	1.1	5.9	1.3	100	100	100	0	0	0	0	0	0
長万部町	3.1	0	1.6	100	-	100	0	-	0	0	-	0
江差町	0.8	0	0.5	100	-	100	0	-	0	0	-	0
上ノ国町	2.1	0	2.0	100	-	100	0	-	0	0	-	0
厚沢部町	2.0	0	1.9	100	-	100	0	-	0	0	-	0
乙部町	3.3	0	2.0	100	-	100	0	-	0	0	-	0
奥尻町	0	-	0	-	-	-	-	-	-	-	-	-
今金町	0.7	26.9	4.5	100	14.3	25.0	0	0	0	0	0	0
せたな町	1.4	0	1.2	100	-	100	0	-	0	0	-	0
島牧村	1.3	0	1.2	100	-	100	0	-	0	0	-	0
寿都町	0.7	0	0.7	100	-	100	0	-	0	0	-	0
黒松内町	0.9	0	0.9	100	-	100	0	-	0	0	-	0
蘭越町	2.7	0	1.8	100	-	100	0	-	0	0	-	0
ニセコ町	2.6	-	2.6	100	-	100	0	-	0	0	-	0
真狩村	2.0	25.0	2.9	100	100	100	0	0	0	0	0	0
留寿都村	0	0	0	-	-	-	-	-	-	-	-	-
喜茂別町	0	0	0	-	-	-	-	-	-	-	-	-
京極町	0	-	0	-	-	-	-	-	-	-	-	-
倶知安町	2.3	1.0	1.5	100	0	60.0	0	0	0	0	0	0
共和町	2.7	0	2.1	50.0	-	50.0	0	-	0	0	-	0
若内町	1.7	1.2	1.5	100	100	100	0	0	0	0	0	0
泊村	1.3	0	1.3	100	-	100	0	-	0	0	-	0
神恵内村	0	0	0	-	-	-	-	-	-	-	-	-
積丹町	0	0	0	-	-	-	-	-	-	-	-	-
古平町	3.3	-	3.3	100	-	100	1.11	-	1.11	33.33	-	33.33
仁木町	0	0	0	-	-	-	-	-	-	-	-	-
余市町	0.3	1.9	0.6	100	100	100	0	0	0	0	0	0
赤井川村	4.7	-	4.7	100	-	100	0	-	0	0	-	0
南幌町	2.0	2.4	2.1	100	100	100	0	0	0	0	0	0
奈井江町	1.6	0	1.4	66.7	-	66.7	0	-	0	0	-	0
上砂川町	0	0	0	-	-	-	-	-	-	-	-	-
由仁町	1.7	-	1.7	100	-	100	0.57	-	0.57	33.33	-	33.33
長沼町	0.4	19.5	8.6	100	39.4	41.2	0	0	0	0	0	0
栗山町	0.5	1.2	0.7	100	100	100	0	0	0	0	0	0
月形町	0	41.7	4.6	-	40.0	40.0	-	0	0	-	0	0
浦臼町	3.6	-	3.6	0	-	0	0	-	0	0	-	0
新十津川町	3.2	0	3.1	14.3	-	14.3	0	-	0	0	-	0
妹背牛町	1.6	0	1.2	100	-	100	0	-	0	0	-	0
秩父別町	0.6	0	0.5	100	-	100	0	-	0	0	-	0
雨竜町	0	0	0	-	-	-	-	-	-	-	-	-
北竜町	2.1	0	1.2	100	-	100	0	-	0	0	-	0
沼田町	1.7	0	1.5	0	-	0	0	-	0	0	-	0
鷹栖町	-	1.9	1.9	-	75.0	75.0	-	0.49	0.49	-	25.00	25.00
東神楽町	1.4	2.8	2.4	0	80.0	66.7	0	0.56	0.40	0	20.00	16.67
当麻町	0.5	-	0.5	0	-	0	0	-	0	0	-	0
比布町	1.0	1.6	1.2	50.0	100	66.7	0	0	0	0	0	0
菱別町	0	2.3	1.5	-	100	100	-	0.75	0.49	-	33.33	33.33
上川町	1.3	0	0.8	100	-	100	0	-	0	0	-	0
東川町	-	1.8	1.8	-	100	100	-	0.36	0.36	-	20.00	20.00
美瑛町	1.5	0.8	1.2	100	100	100	0	0	0	0	0	0
上富良野町	0.6	0	0.4	50.0	-	50.0	0	-	0	0	-	0
中富良野町	3.5	0	3.4	81.8	-	81.8	0	-	0	0	-	0
南富良野町	2.8	0	2.5	100	-	100	0	-	0	0	-	0
占冠村	0	-	0	-	-	-	-	-	-	-	-	-
和寒町	0.3	-	0.3	100	-	100	0	-	0	0	-	0
剣淵町	0.6	0	0.4	100	-	100	0.58	-	0.43	100	-	100

子宮頸がん

自治体名	2015年プロセス指標値(男女計 40~74歳)											
	要精検率(%)			精検受診率(%)			がん発見率(%)			陽性反応適中度(%)		
	集団	個別	計	集団	個別	計	集団	個別	計	集団	個別	計
下川町	0	0	0	-	-	-	-	-	-	-	-	-
美深町	3.5	0	3.1	100	-	100	0	-	0	0	-	0
音威子府村	0	-	0	-	-	-	-	-	-	-	-	-
中川町	2.4	0	2.0	100	-	100	0	-	0	0	-	0
幌加内町	1.6	0	1.6	100	-	100	0	-	0	0	-	0
増毛町	0	0	0	-	-	-	-	-	-	-	-	-
小平町	1.3	3.1	1.9	100	100	100	0	0	0	0	0	0
舌前町	1.6	0	1.4	100	-	100	0	-	0	0	-	0
羽幌町	1.9	50.0	2.5	100	0	75.0	0.63	0	0.62	33.33	0	25.00
初山別村	0	-	0	-	-	-	-	-	-	-	-	-
遠別町	0	50.0	0.7	-	100	100	-	0	0	-	0	0
天塩町	0	-	0	-	-	-	-	-	-	-	-	-
猿払村	0	0	0	-	-	-	-	-	-	-	-	-
浜頓別町	1.2	0	1.1	100	-	100	0	-	0	0	-	0
中頓別町	1.2	-	1.2	100	-	100	0	-	0	0	-	0
枝幸町	1.7	0	1.1	100	-	100	0	-	0	0	-	0
豊富町	0	-	0	-	-	-	-	-	-	-	-	-
礼文町	1.0	-	1.0	0	-	0	0	-	0	0	-	0
利尻町	5.8	0	5.6	50.0	-	50.0	0	-	0	0	-	0
利尻富士町	3.3	0	3.2	100	-	100	0	-	0	0	-	0
幌延町	0	0	0	-	-	-	-	-	-	-	-	-
美幌町	1.5	0	1.5	100	-	100	0	-	0	0	-	0
津別町	0	0	0	-	-	-	-	-	-	-	-	-
斜里町	1.7	0	1.6	83.3	-	83.3	0	-	0	0	-	0
清里町	2.3	-	2.3	75.0	-	75.0	0	-	0	0	-	0
小清水町	0.5	0.8	0.6	100	0	50.0	0	0	0	0	0	0
訓子府町	1.2	0	0.7	100	-	100	0	-	0	0	-	0
置戸町	0	-	0	-	-	-	-	-	-	-	-	-
佐呂間町	1.5	25.0	2.0	100	0	75.0	0	0	0	0	0	0
遠軽町	0.6	0	0.6	100	-	100	0	-	0	0	-	0
湧別町	0	-	0	-	-	-	-	-	-	-	-	-
滝上町	0	-	0	-	-	-	-	-	-	-	-	-
興部町	1.3	10.0	2.3	100	0	50.0	0	0	0	0	0	0
西興部村	0	0	0	-	-	-	-	-	-	-	-	-
雄武町	0	0	0	-	-	-	-	-	-	-	-	-
大空町	0.4	0.8	0.5	100	100	100	0	0	0	0	0	0
豊浦町	2.4	0	2.1	0	-	0	0	-	0	0	-	0
壮瞥町	1.1	0	1.0	100	-	100	0	-	0	0	-	0
白老町	0.7	-	0.7	100	-	100	0	-	0	0	-	0
厚真町	1.3	-	1.3	100	-	100	1.27	-	1.27	100	-	100
洞爺湖町	3.1	0	1.9	75.0	-	75.0	0	-	0	0	-	0
安平町	0.8	-	0.8	100	-	100	0	-	0	0	-	0
むかわ町	1.8	2.0	1.9	100	100	100	0	0	0	0	0	0
日高町	2.9	0	2.4	100	-	100	0	-	0	0	-	0
平取町	1.8	0	1.6	100	-	100	0	-	0	0	-	0
新冠町	0.6	2.4	1.0	100	0	50.0	0	0	0	0	0	0
浦河町	3.0	-	3.0	100	-	100	0	-	0	0	-	0
様似町	0.7	0	0.7	100	-	100	0	-	0	0	-	0
えりも町	2.2	0	1.9	100	-	100	0	-	0	0	-	0
新ひだか町	1.5	3.2	2.0	66.7	33.3	50.0	0	0	0	0	0	0
音更町	2.0	3.8	3.4	87.5	52.7	57.1	0	0	0	0	0	0
士幌町	0.7	-	0.7	100	-	100	0	-	0	0	-	0
上士幌町	1.1	0.9	1.0	100	100	100	0	0	0	0	0	0
鹿追町	0.7	0	0.6	100	-	100	0	-	0	0	-	0
新得町	0	6.3	1.0	-	0	0	-	0	0	-	0	0
清水町	2.2	2.6	2.4	100	0	50.0	0	0	0	0	0	0
芽室町	2.0	-	2.0	81.8	-	81.8	0.19	-	0.19	9.09	-	9.09
中札内村	0	0	0	-	-	-	-	-	-	-	-	-
更別村	0	0	0	-	-	-	-	-	-	-	-	-
大樹町	2.9	4.1	3.3	100	66.7	85.7	0	0	0	0	0	0
広尾町	0.9	2.4	1.5	100	100	100	0	0	0	0	0	0
幕別町	3.3	2.9	3.0	87.5	81.0	82.8	0	0	0	0	0	0
池田町	0	5.9	1.2	-	50.0	50.0	-	0	0	-	0	0
豊頃町	0	4.1	2.0	-	66.7	66.7	-	0	0	-	0	0
本別町	0	2.7	1.9	-	100	100	-	0	0	-	0	0
足寄町	2.7	0	2.0	100	-	100	0	-	0	0	-	0
陸別町	1.2	0	1.1	100	-	100	0	-	0	0	-	0
浦幌町	1.4	2.4	1.8	0	0	0	0	0	0	0	0	0
釧路町	-	2.5	2.5	-	77.8	77.8	-	0	0	-	0	0
厚岸町	0.8	0	0.5	100	-	100	0	-	0	0	-	0
浜中町	0	0	0	-	-	-	-	-	-	-	-	-
標茶町	0	0	0	-	-	-	-	-	-	-	-	-
弟子屈町	5.2	0	3.7	100	-	100	0	-	0	0	-	0
鶴居村	0	2.3	1.3	-	100	100	-	0	0	-	0	0
白糠町	0	2.4	1.6	-	100	100	-	0	0	-	0	0
別海町	1.4	0.8	1.3	100	0	83.3	0	0	0	0	0	0
中標津町	3.3	5.3	3.4	66.7	100	69.2	0.27	0	0.26	8.33	0	7.69
標津町	2.5	0	2.4	66.7	-	66.7	0	-	0	0	-	0
羅臼町	0.8	0	0.6	100	-	100	0	-	0	0	-	0

【青森県】 都道府県別がん検診実施状況

1 指針に基づくがん検診実施状況(青森県)

表1 指針に基づく検診実施状況

	実施したと回答した市区町村割合(%)				
	胃*	大腸	肺	乳	子宮頸
集計対象市区町村数	40	40	40	40	40
集計対象市区町村割合(%)	100	100	100	100	100
指針に基づく対象年齢*で検診を実施した	0	67.5	70.0	87.5	100
指針に基づく受診間隔で検診を実施した	0	100	97.5	47.5	27.5

* 平成28年2月の指針改定に伴い胃がん検診の対象年齢がそれまで「40歳以上、上制限なし」であったのが、「50歳以上、上制限なし(ただし、胃部エックス線検査については、当分の間、40歳以上の者を対象としても差し支えない。)」に変更された。よって、平成29年度調査(平成28年度検診体制)以降、「50歳以上、上制限なし」と回答した場合のみ指針に基づく対象年齢として集計している。
「指針に基づく対象年齢で検診を実施した」と回答した割合が多くの都道府県で昨年度(平成29年度)調査に比べ大幅に減少している。これは、昨年度調査では回答選択肢に「胃部エックス線検査では40歳以上も可」との補足があったが、今年度調査では当該補足を削除したためと考えられる。

表2 指針に基づかない検診実施状況

	実施したと回答した市区町村割合(%)
集計対象市区町村数	40
集計対象市区町村割合(%)	100
指針以外の何らかの部位で検診を実施した	90.0
前立腺がん検診(PSA検査)を実施した	82.5
子宮体がん検診(細胞診)を実施した	20.0
エコーによる検診(肝臓、卵巣、甲状腺)を実施した	30.0
その他の何らかの検診を実施した	7.5

2 市区町村用がん検診チェックリスト実施率(青森県)

表3 チェックリスト実施率(全項目)

	実施したと回答した市区町村割合(%)									
	胃		大腸		肺		乳		子宮頸	
	集団	個別	集団	個別	集団	個別	集団	個別	集団	個別
集計対象市区町村数	40	20	40	24	40	15	40	25	40	29
集計対象市区町村割合(%)	100	50.0	100	60.0	100	37.5	100	63	100	73
チェックリスト全項目の実施率*	78.3	62.5	78.3	63.5	78.6	64.8	77.6	64.2	77.1	67.2

表4 チェックリスト実施率(平成29年度の検診体制整備に関する項目)

	実施したと回答した市区町村割合(%)									
	胃		大腸		肺		乳		子宮頸	
	集団	個別	集団	個別	集団	個別	集団	個別	集団	個別
集計対象市区町村数	40	20	40	25	40	15	40	29	40	34
集計対象市区町村割合(%)	100	50.0	100	62.5	100	37.5	100	73	100	85
【1】 検診対象者										
1-1 対象者全員の氏名を記載した名簿を、住民台帳などに基づいて作成したか*	97.5	100	97.5	100	97.5	100	97.5	100	97.5	97.1
1-2 対象者全員に、個別に受診勧奨を行ったか*	65.0	55.0	65.0	56.0	67.5	53.3	70.0	65.5	70.0	58.8
1-3 受診勧奨を行った住民のうち未受診者全員に対し、再度の受診勧奨を個人毎(手紙・電話・訪問等)に行ったか	17.5	15.0	17.5	12.0	17.5	13.3	15.0	13.8	15.0	11.8
1-4 対象者数(推計でも可)を把握したか*	100	100	100	100	100	100	100	100	100	100
【2】 受診者の情報管理										
2-1 個人別の受診(記録)台帳またはデータベースを作成したか*	85.0	90.0	85.0	88.0	85.0	86.7	85.0	82.8	85.0	82.4
2-2 過去5年間の受診歴を記録しているか*	87.5	85.0	87.5	84.0	87.5	80.0	87.5	72.4	87.5	73.5
【3】 受診者への説明、及び要精検者への説明										
3-1 受診勧奨時に、「検診機関用チェックリスト 1.受診者への説明」が全項目記載された資料を、全員に個別配布したか*	75.0	40.0	75.0	48.0	75.0	33.3	72.5	48.3	72.5	44.1
3-2 要精検者全員に対し、受診可能な精密検査機関名(医療機関名)の一覧を提示したか*	87.5	55.0	87.5	56.0	87.5	53.3	82.5	58.6	85.0	73.5
3-3 上記(3-2)の一覧に掲載したすべての精密検査機関には、あらかじめ精密検査結果の報告を依頼したか*	77.5	35.0	77.5	40.0	77.5	26.7	75.0	44.8	75.0	61.8
【4】 精密検査結果の把握、精密検査未受診者の特定と受診勧奨										
4-1 精密検査方法及び、精密検査(治療)結果を把握したか*	97.5	90.0	97.5	92.0	97.5	93.3	97.5	96.6	97.5	97.1
4-2 精密検査方法及び、精密検査(治療)結果が不明の者については、本人もしくは精密検査機関への照会等により、結果を確認したか*	95.0	90.0	95.0	92.0	95.0	93.3	95.0	96.6	95.0	97.1
4-3 個人毎の精密検査方法及び、精密検査(治療)結果を、市区町村、検診機関(医療機関)、精密検査機関が共有したか*	85.0	30.0	85.0	40.0	85.0	40.0	85.0	51.7	85.0	58.8
4-4 過去5年間の精密検査方法及び、精密検査(治療)結果を記録しているか*	72.5	65.0	75.0	68.0	75.0	60.0	72.5	62.1	72.5	61.8
4-5 精密検査未受診と精密検査結果未把握を定義に従って区別し、精密検査未受診者を特定したか*	87.5	85.0	87.5	84.0	90.0	86.7	87.5	86.2	87.5	85.3
4-6 精密検査未受診者に精密検査の受診勧奨を行ったか*	90.0	80.0	90.0	80.0	90.0	86.7	90.0	82.8	90.0	85.3
【5】 地域保健・健康増進事業報告										
5-1 がん検診結果や精密検査結果の最終報告(平成28年度地域保健・健康増進事業報告)を行ったか*	100	100	100	100	100	100	100	96.6	100	97.1
5-2 がん検診の結果について、地域保健・健康増進事業報告の全項目を計上できるよう、委託先(検診機関(医療機関)、医師会など)に報告を求めたか*	97.5	80.0	97.5	80.0	97.5	80.0	97.5	86.2	97.5	91.2
5-3 がん検診の結果について、委託先からの報告内容が地域保健・健康増進事業報告を網羅できていない場合、改善を求めたか*	90.0	80.0	90.0	76.0	87.5	86.7	90.0	75.9	90.0	79.4
5-4 精密検査結果について、地域保健・健康増進事業報告の全項目を計上できるよう、委託先(検診機関(医療機関)、精密検査機関、医師会など)に報告を求めたか*	90.0	75.0	90.0	72.0	90.0	80.0	90.0	72.4	90.0	82.4
5-5 精密検査結果について、委託先からの報告内容が地域保健・健康増進事業報告を網羅できていない場合、改善を求めたか*	87.5	65.0	87.5	60.0	90.0	66.7	90.0	69.0	87.5	76.5
【6】 検診機関(医療機関)の質の担保										
6-1 委託先検診機関(医療機関)を、仕様書の内容に基づいて選定したか*	77.5	55.0	77.5	44.0	75.0	53.3	77.5	37.9	77.5	50.0
6-2 仕様書(もしくは実施要綱)の内容は、「仕様書に明記すべき必要最低限の精度管理項目」を満たしたか*	65.0	30.0	65.0	24.0	62.5	26.7	65.0	27.6	65.0	35.3
6-3 検診終了後に、委託先検診機関(医療機関)で仕様書(もしくは実施要綱)の内容が遵守されたことを確認したか*	37.5	10.0	37.5	8.0	35.0	6.7	35.0	13.8	35.0	20.6
6-4 検診機関(医療機関)に精度管理評価を個別にフィードバックしたか*	10.0	0	10.0	0	10.0	0	7.5	0	7.5	0
6-5 「検診機関用チェックリスト」の遵守状況をフィードバックしたか*	10.0	0	10.0	0	10.0	0	7.5	0	7.5	0
6-6 検診機関(医療機関)毎のプロセス指標値を集計してフィードバックしたか*	5.0	0	5.0	0	5.0	0	2.5	0	2.5	0
6-7 上記の結果をふまえ、課題のある検診機関(医療機関)に改善策をフィードバックしたか*	7.5	0	7.5	0	7.5	0	5.0	0	5.0	0

表5 チェックリスト実施率（平成27年度の精度管理指標の把握に関する項目）

	実施したと回答した市区町村割合(%)									
	胃		大腸		肺		乳		子宮頸	
	集団	個別	集団	個別	集団	個別	集団	個別	集団	個別
集計対象市区町村数	40	20	40	24	40	15	40	26	40	31
集計対象市区町村割合(%)	100	50.0	100	60.0	100	37.5	100	65	100	78
【7】 受診率の集計										
7-1 受診率を集計したか*	100	90.0	100	91.7	100	93.3	100	88.5	100	90.3
7-2 受診率を性別・年齢5歳階級別に集計したか*	100	90.0	100	91.7	100	93.3	100	88.5	100	90.3
7-3 受診率を検診機関別に集計したか*	100	85.0	100	87.5	100	86.7	100	80.8	100	77.4
7-4 受診率を検診受診歴別に集計したか*	85.0	70.0	85.0	70.8	85.0	66.7	85.0	73.1	85.0	77.4
【8】 要精検率の集計										
8-1 要精検率を集計したか*	100	90.0	100	91.7	100	93.3	100	88.5	100	90.3
8-2 要精検率を性別・年齢5歳階級別に集計したか*	92.5	85.0	92.5	87.5	92.5	86.7	92.5	80.8	92.5	83.9
8-3 要精検率を検診機関別に集計したか*	97.5	70.0	97.5	75.0	97.5	73.3	97.5	73.1	97.5	67.7
8-4 要精検率を検診受診歴別に集計したか*	82.5	70.0	82.5	75.0	82.5	66.7	82.5	73.1	82.5	80.6
【9】 精検受診率の集計										
9-1 精検受診率を集計したか*	97.5	90.0	97.5	87.5	97.5	93.3	97.5	88.5	97.5	90.3
9-2 精検受診率を性別・年齢5歳階級別に集計したか*	90.0	85.0	90.0	83.3	90.0	86.7	90.0	80.8	90.0	83.9
9-3 精検受診率を検診機関別に集計したか*	92.5	65.0	92.5	66.7	92.5	66.7	92.5	69.2	92.5	64.5
9-4 精検受診率を検診受診歴別に集計したか*	77.5	65.0	77.5	66.7	77.5	60.0	77.5	69.2	77.5	77.4
【10】 精検未受診率の集計										
10-1 精検未受診率を集計したか*	97.5	90.0	97.5	87.5	97.5	93.3	97.5	88.5	97.5	90.3
【11】 がん発見率の集計										
11-1 がん発見率を集計したか*	95.0	80.0	95.0	79.2	95.0	86.7	95.0	84.6	95.0	87.1
11-2 がん発見率を性別・年齢5歳階級別に集計したか*	92.5	80.0	92.5	79.2	92.5	86.7	92.5	80.8	92.5	83.9
11-3 がん発見率を検診機関別に集計したか*	92.5	65.0	92.5	66.7	92.5	66.7	92.5	69.2	92.5	67.7
11-4 がん発見率を検診受診歴別に集計したか*	80.0	60.0	80.0	62.5	80.0	60.0	80.0	69.2	80.0	77.4
11-5 がん発見率を検査方法別に集計したか*	82.5	73.1	.	.
【12】 陽性反応適中度の集計										
12-1 陽性反応適中度を集計したか*	72.5	60.0	72.5	62.5	72.5	66.7	72.5	61.5	72.5	64.5
12-2 陽性反応適中度を性別・年齢5歳階級別に集計したか*	72.5	60.0	72.5	62.5	72.5	66.7	72.5	61.5	72.5	64.5
12-3 陽性反応適中度を検診機関別に集計したか*	70.0	50.0	70.0	54.2	70.0	53.3	70.0	50.0	70.0	48.4
12-4 陽性反応適中度を検診受診歴別に集計したか*	60.0	40.0	60.0	45.8	60.0	40.0	60.0	50.0	60.0	58.1
12-5 陽性反応適中度を検査方法別に集計したか*	62.5	53.8	.	.
【13】 早期がん割合の集計										
13-1 早期がん割合を集計したか*	72.5	50.0	72.5	50.0	72.5	66.7	72.5	50.0	.	.
13-2 早期がん割合を性別・年齢5歳階級別に集計したか*	72.5	50.0	72.5	50.0	72.5	66.7	72.5	50.0	.	.
13-3 早期がん割合を検診機関別に集計したか*	70.0	35.0	70.0	37.5	70.0	46.7	70.0	38.5	.	.
13-4 早期がん割合を検診受診歴別に集計したか*	65.0	35.0	65.0	37.5	65.0	46.7	62.5	42.3	.	.
13-5 早期がん割合を検査方法別に集計したか*	65.0	38.5	.	.
【14】 粘膜内がん、非浸潤がんの集計										
14-1 粘膜内がんを集計したか*	62.5	45.0	62.5	45.8
非浸潤がんを集計したか*	67.5	50.0	.	.
【15】 上皮内病変（CINなど）数の集計										
15-1 上皮内病変(CINなど)数を集計したか(区分毎)*	72.5	58.1
15-2 上皮内病変(CINなど)数を年齢5歳階級別に集計したか(区分毎)*	72.5	58.1
15-3 上皮内病変(CINなど)数を検診機関別に集計したか(区分毎)*	70.0	38.7
15-4 上皮内病変(CINなど)数を検診受診歴別に集計したか(区分毎)*	62.5	48.4
【16】 微小浸潤がん割合の集計										
16-1 微小浸潤がん割合を集計したか*	65.0	54.8
16-2 微小浸潤がん割合を年齢階級別に集計したか*	65.0	54.8
16-3 微小浸潤がん割合を検診機関別に集計したか*	62.5	35.5
16-4 微小浸潤がん割合を検診受診歴別に集計したか*	60.0	45.2

* 「事業評価のためのチェックリスト・市区町村用（平成28年4月改定）」に記載されている項目

国立がん研究センター がん情報サービス https://ganjoho.jp/med_pro/pre_scr/screening/check_list.html

3 プロセス指標値(青森県)

表6 市区町村別のプロセス指標値

胃がん

自治体名	2015年プロセス指標値(男女計 40～74歳)														
	要精検率(%)			精検受診率(%)						がん発見率(%)			陽性反応適中度(%)		
	集団	個別	計	集団	個別	計	集団	個別	計	集団	個別	計			
全国	7.3	8.4	7.6	84.5	75.5	81.7	0.12	0.12	0.12	1.58	1.43	1.54			
青森県	9.5	13.3	10.2	84.6	68.8	80.8	0.11	0.15	0.11	1.12	1.11	1.12			
青森市	8.3	11.9	10.6	92.6	87.9	89.2	0.07	0.18	0.14	0.83	1.55	1.34			
弘前市	10.7	18.9	13.5	72.5	49.6	61.6	0.17	0.21	0.18	1.56	1.14	1.36			
八戸市	5.7	2.2	5.7	84.0	50.0	83.8	0.07	0	0.07	1.20	0	1.19			
黒石市	11.2	-	11.2	84.6	-	84.6	0.32	-	0.32	2.82	-	2.82			
五所川原市	11.6	13.5	11.7	87.9	91.7	88.0	0.03	0	0.03	0.25	0	0.24			
十和田市	9.2	-	9.2	79.5	-	79.5	0	-	0	0	-	0			
三沢市	11.2	13.3	11.4	92.6	57.7	88.4	0.06	0	0.05	0.53	0	0.47			
むつ市	9.1	-	9.1	78.9	-	78.9	0.07	-	0.07	0.81	-	0.81			
つがる市	11.8	13.5	11.8	87.5	71.4	87.1	0.15	0	0.15	1.27	0	1.23			
平川市	11.5	13.3	11.5	82.1	0	81.1	0.15	0	0.14	1.28	0	1.26			
平内町	11.8	-	11.8	87.2	-	87.2	0.50	-	0.50	4.26	-	4.26			
今別町	8.9	-	8.9	100	-	100	0	-	0	0	-	0			
蓬田村	12.9	-	12.9	95.5	-	95.5	0	-	0	0	-	0			
外ヶ浜町	9.2	-	9.2	84.9	-	84.9	0.35	-	0.35	3.77	-	3.77			
鱒ヶ沢町	9.9	-	9.9	87.1	-	87.1	0	-	0	0	-	0			
深浦町	13.2	-	13.2	89.3	-	89.3	0.09	-	0.09	0.71	-	0.71			
西目屋村	10.2	66.7	11.5	100	100	100	0	0	0	0	0	0			
藤崎町	12.3	19.2	18.8	61.5	43.3	44.0	0	0	0	0	0	0			
大鰐町	12.7	-	12.7	89.4	-	89.4	0.37	-	0.37	2.88	-	2.88			
田舎館村	9.9	-	9.9	84.9	-	84.9	0.14	-	0.14	1.37	-	1.37			
板柳町	15.4	-	15.4	91.2	-	91.2	0.09	-	0.09	0.59	-	0.59			
鶴田町	12.9	-	12.9	88.3	-	88.3	0.07	-	0.07	0.51	-	0.51			
中泊町	8.7	-	8.7	95.1	-	95.1	0.21	-	0.21	2.47	-	2.47			
野辺地町	9.6	10.5	9.8	89.3	88.5	89.1	0.26	0	0.19	2.67	0	1.98			
七戸町	9.0	-	9.0	85.5	-	85.5	0.05	-	0.05	0.60	-	0.60			
六戸町	10.8	10.9	10.8	89.6	71.4	85.2	0	0	0	0	0	0			
横浜町	12.1	-	12.1	80.0	-	80.0	0.24	-	0.24	2.00	-	2.00			
東北町	10.5	-	10.5	87.8	-	87.8	0.09	-	0.09	0.81	-	0.81			
六ヶ所村	12.6	13.0	12.6	87.8	70.0	86.1	0	1.30	0.12	0	10.00	0.93			
おいらせ町	8.4	8.4	8.4	89.5	79.7	85.2	0.22	0.14	0.19	2.63	1.69	2.22			
大間町	10.7	57.1	12.3	63.4	37.5	59.2	0	0	0	0	0	0			
東通村	9.5	16.7	9.6	82.4	100	82.9	0.13	0	0.13	1.35	0	1.32			
風間浦村	8.6	-	8.6	78.6	-	78.6	0	-	0	0	-	0			
佐井村	13.4	42.9	14.4	77.8	100	80.0	0	0	0	0	0	0			
三戸町	12.4	13.2	12.5	81.4	0	72.9	0.29	0	0.26	2.33	0	2.08			
五戸町	10.1	0	9.9	80.0	-	80.0	0.11	-	0.10	1.05	-	1.05			
田子町	8.6	-	8.6	82.4	-	82.4	0	-	0	0	-	0			
南部町	8.0	4.3	5.6	78.4	80.0	79.2	0	0	0	0	0	0			
階上町	5.3	0	5.1	78.7	-	78.7	0.11	-	0.11	2.13	-	2.13			
新郷村	7.3	-	7.3	78.6	-	78.6	0	-	0	0	-	0			

大腸がん

自治体名	2015年プロセス指標値(男女計 40～74歳)														
	要精検率(%)			精検受診率(%)						がん発見率(%)			陽性反応適中度(%)		
	集団	個別	計	集団	個別	計	集団	個別	計	集団	個別	計			
全国	6.2	7.6	6.9	76.2	65.9	70.1	0.18	0.25	0.22	2.98	3.26	3.15			
青森県	6.0	6.5	6.1	80.7	73.6	78.6	0.18	0.25	0.20	3.00	3.87	3.26			
青森市	5.1	5.8	5.6	87.1	90.6	89.8	0.11	0.25	0.21	2.15	4.22	3.72			
弘前市	6.0	7.0	6.6	70.2	63.6	66.3	0.16	0.47	0.33	2.71	6.65	5.05			
八戸市	7.5	6.9	7.5	78.0	11.1	77.0	0.20	0	0.20	2.67	0	2.63			
黒石市	5.7	7.3	5.9	83.5	82.1	83.3	0.24	0.26	0.24	4.12	3.57	4.05			
五所川原市	6.2	8.8	6.7	93.3	76.6	89.4	0.24	0	0.20	3.95	0	3.03			
十和田市	5.1	7.9	6.0	86.9	44.2	68.8	0.03	0.12	0.06	0.57	1.55	0.99			
三沢市	4.3	4.9	4.4	89.5	23.1	81.5	0.18	0	0.16	4.21	0	3.70			
むつ市	5.4	-	5.4	72.3	-	72.3	0.06	-	0.06	1.06	-	1.06			
つがる市	5.1	7.6	5.3	87.0	95.7	87.8	0.13	0.66	0.16	2.51	8.70	3.05			
平川市	5.0	4.1	5.0	79.0	0	77.7	0.14	0	0.14	2.84	0	2.79			
平内町	6.1	9.0	6.3	85.7	50.0	81.3	0.29	0	0.26	4.76	0	4.17			
今別町	6.6	-	6.6	100	-	100	0.88	-	0.88	13.33	-	13.33			
蓬田村	7.5	-	7.5	72.2	-	72.2	0	-	0	0	-	0			
外ヶ浜町	5.7	-	5.7	89.7	-	89.7	0.29	-	0.29	5.13	-	5.13			
鱒ヶ沢町	4.7	-	4.7	80.0	-	80.0	0	-	0	0	-	0			
深浦町	5.8	-	5.8	87.2	-	87.2	0	-	0	0	-	0			
西目屋村	2.9	7.1	3.8	83.3	75.0	80.0	0	0	0	0	0	0			
藤崎町	11.3	7.3	7.6	58.3	52.5	53.0	0	0.06	0.06	0	0.82	0.75			
大鰐町	5.3	15.0	6.3	88.9	0	66.7	0.39	0	0.35	7.41	0	5.56			
田舎館村	6.8	-	6.8	80.0	-	80.0	0.42	-	0.42	6.15	-	6.15			
板柳町	5.3	-	5.3	86.4	-	86.4	0.18	-	0.18	3.41	-	3.41			
鶴田町	4.9	-	4.9	86.3	-	86.3	0.14	-	0.14	2.94	-	2.94			
中泊町	5.0	-	5.0	84.1	-	84.1	0.16	-	0.16	3.17	-	3.17			
野辺地町	6.1	14.2	8.2	53.4	91.3	70.2	0.42	0.31	0.39	6.90	2.17	4.81			
七戸町	5.8	-	5.8	79.1	-	79.1	0.23	-	0.23	3.88	-	3.88			
六戸町	4.6	5.9	4.8	82.9	83.3	83.0	0.26	0	0.21	5.71	0	4.26			
横浜町	8.4	-	8.4	85.7	-	85.7	0	-	0	0	-	0			
東北町	6.5	-	6.5	89.4	-	89.4	0.15	-	0.15	2.35	-	2.35			
六ヶ所村	6.4	17.0	7.4	77.8	52.9	72.5	0.31	0	0.28	4.76	0	3.75			
おいらせ町	4.3	4.8	4.5	83.0	73.0	78.9	0.16	0	0.10	3.77	0	2.22			
大間町	8.8	21.4	9.2	65.8	33.3	63.4	0.46	0	0.45	5.26	0	4.88			
東通村	4.7	6.3	4.7	78.6	100	79.1	0.11	0	0.11	2.38	0	2.33			
風間浦村	6.7	-	6.7	78.6	-	78.6	0.48	-	0.48	7.14	-	7.14			
佐井村	5.1	33.3	6.1	69.2	33.3	62.5	0	0	0	0	0	0			
三戸町	5.6	3.3	4.7	78.6	50.0	71.1	0.40	0	0.25	7.14	0	5.26			
三戸町	8.3	4.1	8.1	83.0	50.0	82.2	0.38	0	0.36	4.55	0	4.44			
田子町	6.1	-	6.1	62.2	-	62.2	0.17	-	0.17	2.70	-	2.70			
南部町	6.4	4.3	4.9	82.5	80.0	81.0	0.32	0	0.09	5.00	0	1.90			
階上町	7.5	28.6	8.5	68.8	0	58.2	0.29	0	0.28	3.90	0	3.30			
新郷村	5.7	-	5.7	53.8	-	53.8	0	-	0	0	-	0			

肺がん

自治体名	要精検率(%)			2015年プロセス指標値(男女計 40～74歳)						陽性反応適中度(%)		
	集団	個別	計	精検受診率(%)			がん発見率(%)			集団	個別	計
全国	1.5	1.9	1.7	86.6	79.7	83.5	0.04	0.05	0.05	2.97	2.49	2.76
青森県	1.4	1.2	1.4	89.3	73.7	88.4	0.05	0.03	0.05	3.46	2.63	3.41
青森市	1.4	0.7	1.3	94.8	80.0	94.1	0.06	0	0.05	4.17	0	3.96
弘前市	0.8	-	0.8	61.7	-	61.7	0.08	-	0.08	10.64	-	10.64
八戸市	1.5	-	1.5	90.7	-	90.7	0.03	-	0.03	1.76	-	1.76
黒石市	1.5	-	1.5	91.5	-	91.5	0.09	-	0.09	6.38	-	6.38
五所川原市	1.2	-	1.2	94.0	-	94.0	0.02	-	0.02	2.00	-	2.00
十和田市	0.6	-	0.6	86.2	-	86.2	0.04	-	0.04	6.90	-	6.90
三沢市	1.4	2.3	1.4	88.0	0	75.9	0	0	0	0	0	0
むつ市	1.7	-	1.7	92.9	-	92.9	0.03	-	0.03	1.79	-	1.79
つがる市	1.1	-	1.1	98.1	-	98.1	0.06	-	0.06	5.77	-	5.77
平川市	1.7	0	1.7	83.1	-	83.1	0.06	-	0.06	3.39	-	3.39
平内町	2.4	-	2.4	100	-	100	0	-	0	0	-	0
今別町	0.8	-	0.8	50.0	-	50.0	0	-	0	0	-	0
蓬田村	1.2	-	1.2	66.7	-	66.7	0	-	0	0	-	0
外ヶ浜町	1.7	-	1.7	92.3	-	92.3	0	-	0	0	-	0
鱒ヶ沢町	0.6	-	0.6	85.7	-	85.7	0.09	-	0.09	14.29	-	14.29
深浦町	1.5	-	1.5	100	-	100	0.15	-	0.15	10.53	-	10.53
西目屋村	2.3	0	1.9	80.0	-	80.0	0	-	0	0	-	0
藤崎町	1.6	0.2	0.3	100	100	100	0	0	0	0	0	0
大鰐町	1.2	-	1.2	91.7	-	91.7	0.19	-	0.19	16.67	-	16.67
田舎館村	1.6	-	1.6	93.3	-	93.3	0.11	-	0.11	6.67	-	6.67
板柳町	1.1	-	1.1	87.5	-	87.5	0.07	-	0.07	6.25	-	6.25
鶴田町	1.3	-	1.3	94.1	-	94.1	0.08	-	0.08	5.88	-	5.88
中泊町	1.1	-	1.1	100	-	100	0.08	-	0.08	7.69	-	7.69
野辺地町	0.7	4.3	1.6	100	85.7	90.0	0	0	0	0	0	0
七戸町	1.7	-	1.7	80.6	-	80.6	0	-	0	0	-	0
六戸町	1.4	0	1.1	100	-	100	0.13	-	0.10	9.09	-	9.09
横浜町	3.3	-	3.3	93.3	-	93.3	0	-	0	0	-	0
東北町	2.2	-	2.2	86.2	-	86.2	0	-	0	0	-	0
六ヶ所村	2.1	5.9	2.5	100	83.3	95.8	0.12	0	0.10	5.56	0	4.17
おいらせ町	1.1	0.3	0.8	91.7	100	92.9	0	0.14	0.06	0	50.00	7.14
大間町	1.9	0	1.9	100	-	100	0	-	0	0	-	0
東通村	0.5	8.0	0.7	60.0	50.0	57.1	0	0	0	0	0	0
風間浦村	2.7	-	2.7	100	-	100	0	-	0	0	-	0
佐井村	1.2	8.3	1.5	100	0	75.0	0	0	0	0	0	0
三戸町	0.7	0.8	0.7	100	0	50.0	0	0	0	0	0	0
五戸町	5.6	7.7	5.6	78.0	100	78.3	0.10	0	0.09	1.69	0	1.67
田子町	1.9	-	1.9	93.8	-	93.8	0.12	-	0.12	6.25	-	6.25
南部町	1.2	2.0	1.8	90.0	77.1	80.0	0	0.06	0.04	0	2.86	2.22
階上町	0.9	-	0.9	77.8	-	77.8	0	-	0	0	-	0
新郷村	0.7	-	0.7	100	-	100	0	-	0	0	-	0

乳がん

自治体名	要精検率(%)			2015年プロセス指標値(女 40～74歳)						陽性反応適中度(%)		
	集団	個別	計	精検受診率(%)			がん発見率(%)			集団	個別	計
全国	5.6	8.6	7.2	91.9	86.1	88.3	0.28	0.37	0.33	5.06	4.30	4.58
青森県	6.6	8.4	7.1	90.8	86.6	89.4	0.37	0.47	0.40	5.52	5.68	5.57
青森市	7.5	12.3	10.1	97.2	97.6	97.4	0.50	0.72	0.62	6.64	5.87	6.13
弘前市	5.7	6.3	6.1	84.3	81.6	82.6	0.11	0.37	0.27	1.85	5.95	4.44
八戸市	9.5	-	9.5	93.5	-	93.5	0.67	-	0.67	7.05	-	7.05
黒石市	4.3	11.3	6.2	95.0	97.4	96.2	0.22	0	0.16	5.00	0	2.56
五所川原市	8.2	11.2	9.0	89.5	78.9	85.8	0.31	0.20	0.28	3.81	1.75	3.09
十和田市	5.7	4.1	5.4	81.5	27.3	75.0	0.56	0.38	0.53	9.88	9.09	9.78
三沢市	4.9	5.6	5.2	71.9	57.1	63.5	0.30	0.53	0.42	6.25	9.52	8.11
むつ市	7.7	4.0	7.6	67.6	100	67.9	0.51	0	0.50	6.67	0	6.60
つがる市	5.6	4.0	5.5	93.8	50.0	91.7	0.07	0	0.07	1.25	0	1.19
平川市	3.6	9.8	6.6	94.1	78.3	82.5	0	1.06	0.53	0	10.87	7.94
平内町	5.1	9.3	6.4	90.0	25.0	61.1	0.51	0	0.35	10.00	0	5.56
今別町	12.0	-	12.0	100	-	100	2.41	-	2.41	20.00	-	20.00
蓬田村	2.9	-	2.9	100	-	100	0	-	0	0	-	0
外ヶ浜町	3.5	-	3.5	100	-	100	0.58	-	0.58	16.67	-	16.67
鱒ヶ沢町	5.8	8.3	5.9	100	100	100	0	0	0	0	0	0
深浦町	2.9	-	2.9	92.3	-	92.3	0.22	-	0.22	7.69	-	7.69
西目屋村	6.1	0	5.7	100	-	100	0	-	0	0	-	0
藤崎町	5.8	7.2	6.4	100	100	100	0.34	0	0.20	5.88	0	3.03
大鰐町	5.0	0	4.8	95.8	-	95.8	0.21	-	0.20	4.17	-	4.17
田舎館村	7.2	-	7.2	94.7	-	94.7	0	-	0	0	-	0
板柳町	5.2	7.7	5.3	100	100	100	0	0	0	0	0	0
鶴田町	4.4	-	4.4	96.2	-	96.2	0.17	-	0.17	3.85	-	3.85
中泊町	5.8	13.3	7.3	100	83.3	93.8	0.29	2.22	0.69	5.00	16.67	9.38
野辺地町	5.0	1.1	4.1	100	0	93.8	0.33	0	0.26	6.67	0	6.25
七戸町	3.6	3.1	3.5	100	50.0	97.7	0.26	0	0.25	7.32	0	6.98
六戸町	5.7	1.7	5.2	100	100	100	0	0	0	0	0	0
横浜町	11.7	-	11.7	82.6	-	82.6	0	-	0	0	-	0
東北町	4.8	-	4.8	100	-	100	0.29	-	0.29	6.06	-	6.06
六ヶ所村	6.8	10.3	7.0	100	100	100	0.17	0	0.16	2.44	0	2.27
おいらせ町	3.8	2.1	2.9	93.3	100	95.8	0.51	0	0.24	13.33	0	8.33
大間町	6.6	-	6.6	40.0	-	40.0	0.66	-	0.66	10.00	-	10.00
東通村	8.5	-	8.5	73.1	-	73.1	0.33	-	0.33	3.85	-	3.85
風間浦村	3.9	-	3.9	100	-	100	0	-	0	0	-	0
佐井村	9.2	0	8.9	85.7	-	85.7	0	-	0	0	-	0
三戸町	4.0	7.8	5.3	100	0	50.0	0.67	0	0.44	16.67	0	8.33
五戸町	8.0	5.3	7.6	84.2	0	76.2	0	0	0	0	0	0
田子町	6.4	0	5.9	100	-	100	0	-	0	0	-	0
南部町	4.1	4.3	4.3	80.0	87.0	84.8	0	0.38	0.26	0	8.70	6.06
階上町	5.9	-	5.9	92.6	-	92.6	0.44	-	0.44	7.41	-	7.41
新郷村	1.9	-	1.9	100	-	100	0	-	0	0	-	0

子宮頸がん

自治体名	2015年プロセス指標値(女 20~74歳)											
	要精検率(%)			精検受診率(%)			がん発見率(%)			陽性反応適中度(%)		
	集団	個別	計	集団	個別	計	集団	個別	計	集団	個別	計
全国	1.3	2.4	2.1	84.1	72.4	74.4	0.03	0.04	0.04	2.19	1.79	1.86
青森県	1.6	3.6	2.5	86.4	81.6	83.2	0.02	0.05	0.04	1.24	1.53	1.43
青森市	1.7	3.3	2.6	90.2	94.8	93.6	0	0.03	0.02	0	0.86	0.64
弘前市	1.2	3.3	2.7	45.5	64.4	62.2	0.05	0.10	0.09	4.55	3.07	3.24
八戸市	1.3	4.0	3.0	85.4	90.9	90.0	0.03	0.02	0.02	2.08	0.41	0.69
黒石市	2.7	4.5	3.5	86.4	83.9	84.9	0	0	0	0	0	0
五所川原市	1.7	3.1	2.4	88.9	91.2	90.4	0	0.09	0.05	0	2.94	1.92
十和田市	1.1	4.3	2.5	90.0	76.7	80.0	0	0.29	0.13	0	6.67	5.00
三沢市	2.7	6.0	4.1	91.3	31.4	55.2	0	0	0	0	0	0
むつ市	1.2	3.6	1.4	85.0	87.5	85.7	0	0	0	0	0	0
つがる市	1.2	3.2	1.6	93.8	90.0	92.3	0	0.32	0.06	0	10.00	3.85
平川市	1.6	2.9	2.4	85.7	89.5	88.5	0	0	0	0	0	0
平内町	0	5.6	1.3	-	100	100	-	0	0	-	0	0
今別町	0	-	0	-	-	-	-	-	-	-	-	-
蓬田村	3.2	-	3.2	50.0	-	50.0	0	-	0	0	-	0
外ヶ浜町	1.8	-	1.8	100	-	100	0	-	0	0	-	0
藤ヶ沢町	0.4	2.3	0.7	100	0	50.0	0	0	0	0	0	0
深浦町	0.8	-	0.8	66.7	-	66.7	0	-	0	0	-	0
西目屋村	0.9	3.8	1.4	100	100	100	0	0	0	0	0	0
藤崎町	0.4	3.1	1.8	0	100	90.0	0	0	0	0	0	0
大鰐町	2.8	3.6	3.1	100	100	100	0	0	0	0	0	0
田舎館村	1.1	-	1.1	100	-	100	0	-	0	0	-	0
板柳町	1.8	0	1.5	100	-	100	0	-	0	0	-	0
鶴田町	2.6	-	2.6	87.5	-	87.5	0	-	0	0	-	0
中泊町	3.2	2.4	2.9	100	100	100	0	0	0	0	0	0
野辺地町	1.6	0	1.3	100	-	100	0	-	0	0	-	0
七戸町	1.9	1.8	1.9	93.8	0	88.2	0.24	0	0.22	12.50	0	11.76
六戸町	2.3	9.3	3.0	90.0	60.0	80.0	0	0	0	0	0	0
横浜町	2.9	-	2.9	90.0	-	90.0	0	-	0	0	-	0
東北町	2.1	-	2.1	92.9	-	92.9	0	-	0	0	-	0
六ヶ所村	1.3	0	1.3	100	-	100	0	-	0	0	-	0
おいらせ町	1.4	3.4	2.4	87.5	87.0	87.1	0	0	0	0	0	0
大間町	3.1	0	2.9	28.6	-	28.6	0	-	0	0	-	0
東通村	0.8	7.1	1.0	75.0	100	80.0	0	0	0	0	0	0
風間浦村	3.8	0	3.2	100	-	100	0	-	0	0	-	0
佐井村	2.8	3.8	3.0	100	100	100	0	0	0	0	0	0
三戸町	2.2	3.2	2.6	100	33.3	66.7	0	0	0	0	0	0
五戸町	1.0	1.7	1.1	100	100	100	0	0	0	0	0	0
田子町	0.9	0	0.8	50.0	-	50.0	0	-	0	0	-	0
南部町	1.1	2.4	1.8	80.0	76.9	77.8	0	0.19	0.10	0	7.69	5.56
階上町	3.3	5.4	4.3	91.7	83.3	86.7	0.28	0	0.14	8.33	0	3.33
新郷村	0	-	0	-	-	-	-	-	-	-	-	-

【岩手県】 都道府県別がん検診実施状況

1 指針に基づくがん検診実施状況(岩手県)

表1 指針に基づく検診実施状況

	実施したと回答した市区町村割合(%)				
	胃*	大腸	肺	乳	子宮頸
集計対象市区町村数	33	33	33	33	33
集計対象市区町村割合(%)	100	100	100	100	100
指針に基づく対象年齢*で検診を実施した	0	69.7	81.8	81.8	90.9
指針に基づく受診間隔で検診を実施した	3.0	100	100	57.6	57.6

* 平成28年2月の指針改定に伴い胃がん検診の対象年齢がそれまで「40歳以上、上制限なし」であったのが、「50歳以上、上制限なし(ただし、胃部エックス線検査については、当分の間、40歳以上の者を対象としても差し支えない。)」に変更された。よって、平成29年度調査(平成28年度検診体制)以降、「50歳以上、上制限なし」と回答した場合のみ指針に基づく対象年齢として集計している。
「指針に基づく対象年齢で検診を実施した」と回答した割合が多くの都道府県で昨年度(平成29年度)調査に比べ大幅に減少している。これは、昨年度調査では回答選択肢に「胃部エックス線検査では40歳以上も可」との補足があったが、今年度調査では当該補足を削除したためと考えられる。

表2 指針に基づかない検診実施状況

	実施したと回答した市区町村割合(%)
集計対象市区町村数	33
集計対象市区町村割合(%)	100
指針以外の何らかの部位で検診を実施した	100
前立腺がん検診(PSA検査)を実施した	100
子宮体がん検診(細胞診)を実施した	6.1
エコーによる検診(肝臓、卵巣、甲状腺)を実施した	27.3
その他の何らかの検診を実施した	6.1

2 市区町村用がん検診チェックリスト実施率(岩手県)

表3 チェックリスト実施率(全項目)

	実施したと回答した市区町村割合(%)									
	胃		大腸		肺		乳		子宮頸	
	集団	個別	集団	個別	集団	個別	集団	個別	集団	個別
集計対象市区町村数	28	2	27	4	28	3	28	7	26	12
集計対象市区町村割合(%)	85	6.1	81.8	12.1	85	9.1	84.8	21	78.8	36
チェックリスト全項目の実施率*	74.4	58.7	73.0	66.3	72.4	60.1	71.9	67.0	73.0	73.9

表4 チェックリスト実施率(平成29年度の検診体制整備に関する項目)

	実施したと回答した市区町村割合(%)									
	胃		大腸		肺		乳		子宮頸	
	集団	個別	集団	個別	集団	個別	集団	個別	集団	個別
集計対象市区町村数	28	3	27	4	28	3	28	7	27	13
集計対象市区町村割合(%)	85	9.1	81.8	12.1	85	9.1	84.8	21	81.8	39
【1】 検診対象者										
1-1 対象者全員の氏名を記載した名簿を、住民台帳などに基づいて作成したか*	96.4	100	96.3	100	96.4	100	96.4	100	96.3	100
1-2 対象者全員に、個別に受診勧奨を行ったか*	78.6	66.7	77.8	100	78.6	100	78.6	71.4	77.8	76.9
1-3 受診勧奨を行った住民のうち未受診者全員に対し、再度の受診勧奨を個人毎(手紙・電話・訪問等)に行ったか	21.4	33.3	14.8	25.0	14.3	33.3	25.0	14.3	22.2	15.4
1-4 対象者数(推計でも可)を把握したか*	100	66.7	100	100	100	100	100	100	100	92.3
【2】 受診者の情報管理										
2-1 個人別の受診(記録)台帳またはデータベースを作成したか*	85.7	100	81.5	100	82.1	100	78.6	85.7	77.8	92.3
2-2 過去5年間の受診歴を記録しているか*	82.1	100	81.5	100	82.1	100	82.1	100	81.5	100
【3】 受診者への説明、及び要精検者への説明										
3-1 受診勧奨時に、「検診機関用チェックリスト 1.受診者への説明」が全項目記載された資料を、全員に個別配布したか*	60.7	33.3	70.4	25.0	50.0	33.3	71.4	42.9	74.1	53.8
3-2 要精検者全員に対し、受診可能な精密検査機関名(医療機関名)の一覧を提示したか*	64.3	33.3	59.3	50.0	60.7	33.3	57.1	28.6	48.1	53.8
3-3 上記(3-2)の一覧に掲載したすべての精密検査機関には、あらかじめ精密検査結果の報告を依頼したか*	50.0	33.3	48.1	50.0	50.0	33.3	46.4	28.6	44.4	53.8
【4】 精密検査結果の把握、精密検査未受診者の特定と受診勧奨										
4-1 精密検査方法及び、精密検査(治療)結果を把握したか*	100	100	100	100	100	100	100	100	100	100
4-2 精密検査方法及び、精密検査(治療)結果が不明の者については、本人もしくは精密検査機関への照会等により、結果を確認したか*	100	100	100	100	100	100	100	100	100	100
4-3 個人毎の精密検査方法及び、精密検査(治療)結果を、市区町村、検診機関(医療機関)、精密検査機関が共有したか*	89.3	100	88.9	100	92.9	100	89.3	100	92.6	100
4-4 過去5年間の精密検査方法及び、精密検査(治療)結果を記録しているか*	67.9	100	66.7	75.0	67.9	66.7	67.9	85.7	66.7	92.3
4-5 精密検査未受診と精密検査結果未把握を定義に従って区別し、精密検査未受診者を特定したか*	92.9	66.7	92.6	75.0	92.9	66.7	92.9	85.7	92.6	92.3
4-6 精密検査未受診者に精密検査の受診勧奨を行ったか*	96.4	100	96.3	100	96.4	100	96.4	85.7	96.3	92.3
【5】 地域保健・健康増進事業報告										
5-1 がん検診結果や精密検査結果の最終報告(平成28年度地域保健・健康増進事業報告)を行ったか*	96.4	100	96.3	100	96.4	100	96.4	100	96.3	100
5-2 がん検診の結果について、地域保健・健康増進事業報告の全項目を計上できるよう、委託先(検診機関(医療機関)、医師会など)に報告を求めたか*	92.9	66.7	92.6	75.0	92.9	66.7	92.9	85.7	92.6	92.3
5-3 がん検診の結果について、委託先からの報告内容が地域保健・健康増進事業報告を網羅できていない場合、改善を求めたか*	89.3	66.7	88.9	75.0	89.3	66.7	89.3	85.7	88.9	92.3
5-4 精密検査結果について、地域保健・健康増進事業報告の全項目を計上できるよう、委託先(検診機関(医療機関)、精密検査機関、医師会など)に報告を求めたか*	96.4	66.7	96.3	75.0	96.4	66.7	96.4	85.7	96.3	92.3
5-5 精密検査結果について、委託先からの報告内容が地域保健・健康増進事業報告を網羅できていない場合、改善を求めたか*	92.9	66.7	92.6	75.0	92.9	66.7	92.9	85.7	92.6	92.3
【6】 検診機関(医療機関)の質の担保										
6-1 委託先検診機関(医療機関)を、仕様書の内容に基づいて選定したか*	89.3	33.3	77.8	50.0	78.6	33.3	85.7	57.1	85.2	76.9
6-2 仕様書(もしくは実施要綱)の内容は、「仕様書に明記すべき必要最低限の精度管理項目」を満たしたか*	78.6	33.3	66.7	25.0	60.7	33.3	75.0	28.6	74.1	61.5
6-3 検診終了後に、委託先検診機関(医療機関)で仕様書(もしくは実施要綱)の内容が遵守されたことを確認したか*	60.7	0	55.6	0	50.0	0	57.1	14.3	55.6	46.2
6-4 検診機関(医療機関)に精度管理評価を個別にフィードバックしたか*	17.9	0	18.5	0	17.9	0	17.9	14.3	18.5	23.1
6-5 「検診機関用チェックリスト」の遵守状況をフィードバックしたか*	14.3	0	14.8	0	14.3	0	14.3	14.3	14.8	15.4
6-6 検診機関(医療機関)毎のプロセス指標値を集計してフィードバックしたか*	14.3	0	14.8	0	14.3	0	14.3	14.3	14.8	15.4
6-7 上記の結果をふまえ、課題のある検診機関(医療機関)に改善策をフィードバックしたか*	14.3	0	14.8	0	14.3	0	14.3	14.3	14.8	15.4

表5 チェックリスト実施率（平成27年度の精度管理指標の把握に関する項目）

	実施したと回答した市区町村割合(%)									
	胃		大腸		肺		乳		子宮頸	
	集団	個別	集団	個別	集団	個別	集団	個別	集団	個別
集計対象市区町村数	28	2	27	4	28	3	28	8	26	12
集計対象市区町村割合(%)	85	6.1	81.8	12.1	85	9.1	84.8	24	78.8	36
【7】受診率の集計										
7-1 受診率を集計したか*	100	100	100	100	100	100	100	100	96.2	100
7-2 受診率を性別・年齢5歳階級別に集計したか*	82.1	100	81.5	100	82.1	100	78.6	100	80.8	100
7-3 受診率を検診機関別に集計したか*	85.7	50.0	85.2	50.0	85.7	33.3	78.6	50.0	80.8	66.7
7-4 受診率を検診受診歴別に集計したか*	71.4	50.0	70.4	75.0	71.4	66.7	71.4	75.0	73.1	83.3
【8】要精検率の集計										
8-1 要精検率を集計したか*	96.4	100	96.3	100	96.4	100	96.4	100	96.2	100
8-2 要精検率を性別・年齢5歳階級別に集計したか*	82.1	100	81.5	100	82.1	100	78.6	100	80.8	100
8-3 要精検率を検診機関別に集計したか*	89.3	50.0	88.9	75.0	89.3	66.7	85.7	87.5	92.3	75.0
8-4 要精検率を検診受診歴別に集計したか*	64.3	50.0	63.0	50.0	64.3	33.3	64.3	62.5	65.4	66.7
【9】精検受診率の集計										
9-1 精検受診率を集計したか*	96.4	100	96.3	100	96.4	100	96.4	100	92.3	100
9-2 精検受診率を性別・年齢5歳階級別に集計したか*	75.0	100	74.1	75.0	75.0	66.7	71.4	87.5	73.1	91.7
9-3 精検受診率を検診機関別に集計したか*	82.1	50.0	81.5	50.0	78.6	33.3	78.6	75.0	84.6	75.0
9-4 精検受診率を検診受診歴別に集計したか*	60.7	50.0	59.3	50.0	60.7	33.3	60.7	62.5	61.5	66.7
【10】精検未受診率の集計										
10-1 精検未受診率を集計したか*	78.6	50.0	77.8	75.0	78.6	66.7	78.6	75.0	76.9	75.0
【11】がん発見率の集計										
11-1 がん発見率を集計したか*	92.9	100	92.6	100	92.9	100	89.3	100	92.3	91.7
11-2 がん発見率を性別・年齢5歳階級別に集計したか*	75.0	100	74.1	100	71.4	100	71.4	100	76.9	91.7
11-3 がん発見率を検診機関別に集計したか*	82.1	50.0	81.5	75.0	78.6	66.7	78.6	87.5	84.6	66.7
11-4 がん発見率を検診受診歴別に集計したか*	60.7	50.0	59.3	75.0	57.1	66.7	60.7	75.0	65.4	66.7
11-5 がん発見率を検査方法別に集計したか*	64.3	87.5	.	.
【12】陽性反応適中度の集計										
12-1 陽性反応適中度を集計したか*	53.6	100	51.9	50.0	50.0	33.3	50.0	37.5	53.8	41.7
12-2 陽性反応適中度を性別・年齢5歳階級別に集計したか*	46.4	100	44.4	50.0	42.9	33.3	42.9	37.5	46.2	41.7
12-3 陽性反応適中度を検診機関別に集計したか*	50.0	50.0	48.1	25.0	46.4	0	46.4	25.0	50.0	16.7
12-4 陽性反応適中度を検診受診歴別に集計したか*	35.7	50.0	33.3	25.0	35.7	0	35.7	25.0	38.5	25.0
12-5 陽性反応適中度を検査方法別に集計したか*	42.9	25.0	.	.
【13】早期がん割合の集計										
13-1 早期がん割合を集計したか*	82.1	50.0	77.8	75.0	78.6	66.7	78.6	75.0	.	.
13-2 早期がん割合を性別・年齢5歳階級別に集計したか*	78.6	50.0	74.1	75.0	75.0	66.7	75.0	75.0	.	.
13-3 早期がん割合を検診機関別に集計したか*	75.0	0	74.1	50.0	71.4	33.3	71.4	50.0	.	.
13-4 早期がん割合を検診受診歴別に集計したか*	64.3	0	59.3	50.0	64.3	33.3	64.3	62.5	.	.
13-5 早期がん割合を検査方法別に集計したか*	64.3	62.5	.	.
【14】粘膜内がん、非浸潤がんの集計										
14-1 粘膜内がんを集計したか*	85.7	50.0	81.5	50.0
非浸潤がんを集計したか*	78.6	75.0	.	.
【15】上皮内病変（CINなど）数の集計										
15-1 上皮内病変(CINなど)数を集計したか(区分毎)*	80.8	91.7
15-2 上皮内病変(CINなど)数を年齢5歳階級別に集計したか(区分毎)*	73.1	91.7
15-3 上皮内病変(CINなど)数を検診機関別に集計したか(区分毎)*	73.1	75.0
15-4 上皮内病変(CINなど)数を検診受診歴別に集計したか(区分毎)*	65.4	83.3
【16】微小浸潤がん割合の集計										
16-1 微小浸潤がん割合を集計したか*	73.1	75.0
16-2 微小浸潤がん割合を年齢階級別に集計したか*	69.2	75.0
16-3 微小浸潤がん割合を検診機関別に集計したか*	69.2	58.3
16-4 微小浸潤がん割合を検診受診歴別に集計したか*	61.5	66.7

* 「事業評価のためのチェックリスト・市区町村用（平成28年4月改定）」に記載されている項目
 国立がん研究センター がん情報サービス https://ganjoho.jp/med_pro/pre_scr/screening/check_list.html

3 プロセス指標値(岩手県)

表6 市区町村別のプロセス指標値

胃がん

自治体名	2015年プロセス指標値(男女計 40~74歳)											
	要精検率(%)			精検受診率(%)			がん発見率(%)			陽性反応適中度(%)		
	集団	個別	計	集団	個別	計	集団	個別	計	集団	個別	計
全国	7.3	8.4	7.6	84.5	75.5	81.7	0.12	0.12	0.12	1.58	1.43	1.54
岩手県	5.5	5.9	5.5	88.2	96.5	89.0	0.12	0.11	0.12	2.17	1.90	2.14
盛岡市	3.9	5.8	5.2	91.8	96.4	95.3	0.06	0.11	0.10	1.64	1.92	1.85
宮古市	4.9	-	4.9	95.4	-	95.4	0.14	-	0.14	2.78	-	2.78
大船渡市	5.1	-	5.1	82.7	-	82.7	0.06	-	0.06	1.23	-	1.23
花巻市	5.7	-	5.7	93.0	-	93.0	0.16	-	0.16	2.82	-	2.82
北上市	6.0	-	6.0	92.7	-	92.7	0.15	-	0.15	2.56	-	2.56
久慈市	4.6	-	4.6	87.0	-	87.0	0.09	-	0.09	2.00	-	2.00
遠野市	5.3	-	5.3	90.2	-	90.2	0.09	-	0.09	1.64	-	1.64
一関市	6.3	-	6.3	83.0	-	83.0	0.10	-	0.10	1.63	-	1.63
陸前高田市	5.3	-	5.3	84.7	-	84.7	0	-	0	0	-	0
釜石市	6.1	-	6.1	93.5	-	93.5	0.06	-	0.06	0.93	-	0.93
二戸市	4.1	-	4.1	88.1	-	88.1	0.15	-	0.15	3.57	-	3.57
八幡平市	5.3	-	5.3	85.7	-	85.7	0.10	-	0.10	1.90	-	1.90
奥州市	4.6	-	4.6	88.1	-	88.1	0.15	-	0.15	3.21	-	3.21
滝沢市	5.1	-	5.1	93.5	-	93.5	0.14	-	0.14	2.69	-	2.69
雫石町	4.9	-	4.9	81.5	-	81.5	0.22	-	0.22	4.62	-	4.62
葛巻町	7.6	-	7.6	85.5	-	85.5	0.44	-	0.44	5.80	-	5.80
若手町	5.5	-	5.5	81.2	-	81.2	0	-	0	0	-	0
紫波町	6.1	-	6.1	83.9	-	83.9	0	-	0	0	-	0
矢巾町	6.6	-	6.6	85.4	-	85.4	0.20	-	0.20	3.13	-	3.13
西和賀町	4.7	-	4.7	93.3	-	93.3	0.32	-	0.32	6.67	-	6.67
金ヶ崎町	5.0	-	5.0	83.1	-	83.1	0	-	0	0	-	0
平泉町	7.6	-	7.6	92.2	-	92.2	0.30	-	0.30	3.92	-	3.92
住田町	2.5	-	2.5	92.3	-	92.3	0	-	0	0	-	0
大槌町	3.8	-	3.8	95.2	-	95.2	0.18	-	0.18	4.76	-	4.76
山田町	6.8	-	6.8	95.1	-	95.1	0.33	-	0.33	4.88	-	4.88
岩泉町	5.1	-	5.1	94.1	-	94.1	0	-	0	0	-	0
田野畑村	6.8	-	6.8	85.7	-	85.7	0.48	-	0.48	7.14	-	7.14
普代村	3.6	62.5	7.6	75.0	100	88.9	0	0	0	0	0	0
軽米町	5.8	-	5.8	97.6	-	97.6	0.14	-	0.14	2.38	-	2.38
野田村	8.0	-	8.0	85.7	-	85.7	0	-	0	0	-	0
九戸村	7.5	-	7.5	68.3	-	68.3	0	-	0	0	-	0
洋野町	5.8	-	5.8	90.1	-	90.1	0.13	-	0.13	2.20	-	2.20
一戸町	5.0	-	5.0	93.2	-	93.2	0.11	-	0.11	2.27	-	2.27

大腸がん

自治体名	2015年プロセス指標値(男女計 40~74歳)											
	要精検率(%)			精検受診率(%)			がん発見率(%)			陽性反応適中度(%)		
	集団	個別	計	集団	個別	計	集団	個別	計	集団	個別	計
全国	6.2	7.6	6.9	76.2	65.9	70.1	0.18	0.25	0.22	2.98	3.26	3.15
岩手県	5.5	7.2	5.8	82.4	84.5	82.9	0.23	0.26	0.24	4.18	3.62	4.05
盛岡市	6.1	6.6	6.6	78.9	88.8	88.4	0.64	0.27	0.28	10.53	4.04	4.31
宮古市	5.0	-	5.0	90.3	-	90.3	0.19	-	0.19	3.78	-	3.78
大船渡市	5.7	-	5.7	77.5	-	77.5	0.48	-	0.48	8.28	-	8.28
花巻市	4.8	-	4.8	89.0	-	89.0	0.35	-	0.35	7.34	-	7.34
北上市	-	8.5	8.5	-	77.9	77.9	-	0.26	0.26	-	3.00	3.00
久慈市	6.2	-	6.2	74.0	-	74.0	0.09	-	0.09	1.37	-	1.37
遠野市	4.9	-	4.9	85.5	-	85.5	0.12	-	0.12	2.42	-	2.42
一関市	5.8	-	5.8	82.9	-	82.9	0.27	-	0.27	4.62	-	4.62
陸前高田市	6.0	-	6.0	82.1	-	82.1	0.27	-	0.27	4.46	-	4.46
釜石市	4.7	-	4.7	87.1	-	87.1	0.17	-	0.17	3.57	-	3.57
二戸市	4.3	-	4.3	82.2	-	82.2	0.26	-	0.26	6.20	-	6.20
八幡平市	6.1	-	6.1	78.9	-	78.9	0.18	-	0.18	3.01	-	3.01
奥州市	4.7	-	4.7	83.2	-	83.2	0.14	-	0.14	3.05	-	3.05
滝沢市	4.7	-	4.7	84.6	-	84.6	0.15	-	0.15	3.24	-	3.24
雫石町	6.0	-	6.0	70.8	-	70.8	0.21	-	0.21	3.54	-	3.54
葛巻町	7.1	-	7.1	86.6	-	86.6	0.26	-	0.26	3.66	-	3.66
若手町	12.5	-	12.5	73.5	-	73.5	0.08	-	0.08	0.62	-	0.62
紫波町	6.1	-	6.1	83.6	-	83.6	0.29	-	0.29	4.85	-	4.85
矢巾町	5.2	-	5.2	87.0	-	87.0	0.18	-	0.18	3.48	-	3.48
西和賀町	4.7	7.5	5.5	83.3	54.5	71.2	0	0	0	0	0	0
金ヶ崎町	4.2	0	4.2	80.3	-	80.3	0.30	-	0.29	7.04	-	7.04
平泉町	6.2	-	6.2	76.4	-	76.4	0.23	-	0.23	3.64	-	3.64
住田町	4.0	-	4.0	93.3	-	93.3	0.26	-	0.26	6.67	-	6.67
大槌町	5.1	-	5.1	91.7	-	91.7	0.21	-	0.21	4.17	-	4.17
山田町	6.6	-	6.6	83.6	-	83.6	0.20	-	0.20	2.99	-	2.99
岩泉町	5.3	-	5.3	79.7	-	79.7	0.17	-	0.17	3.13	-	3.13
田野畑村	5.2	-	5.2	72.7	-	72.7	0.24	-	0.24	4.55	-	4.55
普代村	6.2	0	6.0	38.5	-	38.5	0	-	0	0	-	0
軽米町	5.6	-	5.6	88.2	-	88.2	0.07	-	0.07	1.32	-	1.32
野田村	5.8	-	5.8	65.2	-	65.2	1.01	-	1.01	17.39	-	17.39
九戸村	5.3	-	5.3	82.4	-	82.4	0.21	-	0.21	3.92	-	3.92
洋野町	6.0	-	6.0	84.8	-	84.8	0.36	-	0.36	6.06	-	6.06
一戸町	5.3	-	5.3	79.6	-	79.6	0.23	-	0.23	4.30	-	4.30

肺がん

自治体名	2015年プロセス指標値(男女計 40～74歳)											
	要精検率(%)			精検受診率(%)			がん発見率(%)			陽性反応適中度(%)		
	集団	個別	計	集団	個別	計	集団	個別	計	集団	個別	計
全国	1.5	1.9	1.7	86.6	79.7	83.5	0.04	0.05	0.05	2.97	2.49	2.76
岩手県	1.7	2.4	1.8	91.2	93.2	91.7	0.07	0.02	0.06	4.12	0.94	3.38
盛岡市	1.2	2.4	2.3	100	93.6	93.7	0	0.02	0.02	0	0.95	0.93
宮古市	0.7	-	0.7	100	-	100	0.04	-	0.04	5.88	-	5.88
大船渡市	1.8	-	1.8	93.2	-	93.2	0.08	-	0.08	4.55	-	4.55
花巻市	1.5	-	1.5	90.3	-	90.3	0.09	-	0.09	5.97	-	5.97
北上市	1.7	-	1.7	92.2	-	92.2	0.13	-	0.13	7.76	-	7.76
久慈市	2.0	-	2.0	88.9	-	88.9	0.08	-	0.08	4.17	-	4.17
遠野市	1.5	-	1.5	86.0	-	86.0	0.04	-	0.04	2.33	-	2.33
一関市	1.4	-	1.4	92.7	-	92.7	0.05	-	0.05	3.33	-	3.33
陸前高田市	1.3	-	1.3	100	-	100	0.08	-	0.08	6.25	-	6.25
釜石市	1.7	-	1.7	97.7	-	97.7	0.12	-	0.12	6.82	-	6.82
二戸市	1.6	-	1.6	88.1	-	88.1	0	-	0	0	-	0
八幡平市	2.0	-	2.0	90.7	-	90.7	0.08	-	0.08	3.70	-	3.70
奥州市	2.2	-	2.2	95.0	-	95.0	0.08	-	0.08	3.67	-	3.67
滝沢市	1.6	-	1.6	91.0	-	91.0	0.19	-	0.19	11.94	-	11.94
雫石町	1.7	-	1.7	90.3	-	90.3	0	-	0	0	-	0
葛巻町	1.3	-	1.3	100	-	100	0	-	0	0	-	0
若手町	3.1	-	3.1	87.2	-	87.2	0.04	-	0.04	1.28	-	1.28
紫波町	1.5	-	1.5	91.7	-	91.7	0	-	0	0	-	0
矢巾町	1.7	-	1.7	96.4	-	96.4	0.06	-	0.06	3.57	-	3.57
西和賀町	0.4	1.7	1.1	100	60.0	66.7	0	0	0	0	0	0
金ヶ崎町	2.2	0	2.2	76.2	-	76.2	0.11	-	0.11	4.76	-	4.76
平泉町	1.6	-	1.6	77.8	-	77.8	0	-	0	0	-	0
住田町	1.2	-	1.2	75.0	-	75.0	0	-	0	0	-	0
大槌町	1.6	-	1.6	78.9	-	78.9	0.08	-	0.08	5.26	-	5.26
山田町	2.0	-	2.0	100	-	100	0	-	0	0	-	0
若泉町	1.1	-	1.1	88.2	-	88.2	0	-	0	0	-	0
田野畑村	1.6	-	1.6	100	-	100	0	-	0	0	-	0
普代村	0.4	0	0.3	100	-	100	0	-	0	0	-	0
軽米町	2.0	-	2.0	90.3	-	90.3	0	-	0	0	-	0
野田村	1.0	-	1.0	60.0	-	60.0	0	-	0	0	-	0
九戸村	3.1	-	3.1	84.6	-	84.6	0	-	0	0	-	0
洋野町	1.4	-	1.4	100	-	100	0.05	-	0.05	3.70	-	3.70
一戸町	1.5	-	1.5	86.7	-	86.7	0.05	-	0.05	3.33	-	3.33

乳がん

自治体名	2015年プロセス指標値(女 40～74歳)											
	要精検率(%)			精検受診率(%)			がん発見率(%)			陽性反応適中度(%)		
	集団	個別	計	集団	個別	計	集団	個別	計	集団	個別	計
全国	5.6	8.6	7.2	91.9	86.1	88.3	0.28	0.37	0.33	5.06	4.30	4.58
岩手県	2.1	5.0	2.6	95.7	98.0	96.5	0.30	0.52	0.34	14.51	10.46	13.12
盛岡市	2.0	4.9	4.8	100	98.5	98.5	0	0.55	0.52	0	11.08	10.85
宮古市	3.5	5.7	3.7	100	100	100	0.43	0	0.40	12.24	0	10.91
大船渡市	1.6	-	1.6	95.7	-	95.7	0.27	-	0.27	17.39	-	17.39
花巻市	1.2	-	1.2	95.8	-	95.8	0.23	-	0.23	18.75	-	18.75
北上市	2.2	-	2.2	100	-	100	0.59	-	0.59	27.42	-	27.42
久慈市	1.8	-	1.8	93.1	-	93.1	0.18	-	0.18	10.34	-	10.34
遠野市	2.2	-	2.2	100	-	100	0.29	-	0.29	13.64	-	13.64
一関市	2.2	-	2.2	90.2	-	90.2	0.20	-	0.20	8.93	-	8.93
陸前高田市	2.1	-	2.1	100	-	100	0.40	-	0.40	19.23	-	19.23
釜石市	2.0	-	2.0	100	-	100	0.32	-	0.32	16.00	-	16.00
二戸市	1.3	-	1.3	100	-	100	0.10	-	0.10	7.69	-	7.69
八幡平市	1.6	-	1.6	92.3	-	92.3	0.38	-	0.38	23.08	-	23.08
奥州市	3.5	-	3.5	98.2	-	98.2	0.41	-	0.41	11.61	-	11.61
滝沢市	1.7	6.6	3.0	92.0	91.4	91.7	0.67	0.38	0.60	40.00	5.71	20.00
雫石町	2.3	7.8	3.0	92.3	100	94.7	0.35	1.30	0.47	15.38	16.67	15.79
葛巻町	1.7	-	1.7	100	-	100	0	-	0	0	-	0
若手町	1.2	3.3	1.4	100	100	100	0.35	0	0.32	30.00	0	23.08
紫波町	2.2	-	2.2	100	-	100	0.30	-	0.30	13.64	-	13.64
矢巾町	1.8	2.1	1.9	92.9	100	93.8	0.40	0	0.35	21.43	0	18.75
西和賀町	0	2.0	0.9	-	100	100	-	0	0	-	0	0
金ヶ崎町	3.2	16.7	3.5	100	100	100	0.42	5.56	0.55	13.04	33.33	15.38
平泉町	0.8	-	0.8	75.0	-	75.0	0	-	0	0	-	0
住田町	0.8	-	0.8	100	-	100	0	-	0	0	-	0
大槌町	3.4	-	3.4	100	-	100	0.78	-	0.78	23.08	-	23.08
山田町	2.2	-	2.2	91.7	-	91.7	0.18	-	0.18	8.33	-	8.33
若泉町	2.2	-	2.2	91.7	-	91.7	0.37	-	0.37	16.67	-	16.67
田野畑村	2.8	-	2.8	33.3	-	33.3	0	-	0	0	-	0
普代村	0.6	0	0.6	100	-	100	0	-	0	0	-	0
軽米町	1.5	-	1.5	100	-	100	0	-	0	0	-	0
野田村	0.7	-	0.7	100	-	100	0	-	0	0	-	0
九戸村	1.3	-	1.3	100	-	100	0.26	-	0.26	20.00	-	20.00
洋野町	2.2	-	2.2	100	-	100	0	-	0	0	-	0
一戸町	1.9	-	1.9	85.7	-	85.7	0	-	0	0	-	0

岩手県

子宮頸がん

自治体名	2015年プロセス指標値(女 20~74歳)											
	要精検率(%)			精検受診率(%)			がん発見率(%)			陽性反応適中度(%)		
	集団	個別	計	集団	個別	計	集団	個別	計	集団	個別	計
全国	1.3	2.4	2.1	84.1	72.4	74.4	0.03	0.04	0.04	2.19	1.79	1.86
岩手県	1.5	2.0	1.7	90.1	86.9	88.4	0.02	0.03	0.02	1.04	1.68	1.40
盛岡市	2.5	1.8	1.9	83.3	93.4	92.8	0	0.02	0.02	0	1.09	1.03
宮古市	0.8	2.3	1.5	100	100	100	0	0.47	0.21	0	20.00	14.29
大船渡市	3.2	-	3.2	97.9	-	97.9	0	-	0	0	-	0
花巻市	1.6	1.4	1.4	87.5	35.9	50.9	0.10	0	0.03	6.25	0	1.82
北上市	1.5	2.4	1.8	97.0	90.6	93.8	0	0.07	0.03	0	3.13	1.54
久慈市	1.7	-	1.7	83.3	-	83.3	0	-	0	0	-	0
遠野市	0.8	0	0.7	75.0	-	75.0	0	-	0	0	-	0
一関市	0.8	1.9	1.2	77.8	78.1	78.0	0	0.06	0.02	0	3.13	1.69
陸前高田市	0.9	-	0.9	90.9	-	90.9	0.08	-	0.08	9.09	-	9.09
釜石市	1.0	-	1.0	100	-	100	0	-	0	0	-	0
二戸市	1.0	0.5	0.6	100	100	100	0	0	0	0	0	0
八幡平市	0.5	-	0.5	100	-	100	0	-	0	0	-	0
奥州市	1.0	3.5	3.1	100	96.7	96.9	0	0.03	0.02	0	0.81	0.78
滝沢市	1.2	4.3	2.2	94.7	68.8	78.4	0	0	0	0	0	0
雫石町	2.1	1.2	1.9	66.7	100	69.2	0.17	0	0.15	8.33	0	7.69
葛巻町	1.9	-	1.9	100	-	100	0	-	0	0	-	0
岩手町	-	1.0	1.0	-	90.0	90.0	-	0	0	-	0	0
紫波町	2.2	-	2.2	91.7	-	91.7	0	-	0	0	-	0
矢巾町	1.6	1.1	1.6	71.4	100	73.3	0	0	0	0	0	0
西和賀町	0.8	4.5	1.1	100	100	100	0	0	0	0	0	0
金ヶ崎町	2.4	0	2.3	94.4	-	94.4	0	-	0	0	-	0
平泉町	1.2	0	1.1	80.0	-	80.0	0	-	0	0	-	0
住田町	2.0	-	2.0	87.5	-	87.5	0	-	0	0	-	0
大槌町	3.2	-	3.2	100	-	100	0	-	0	0	-	0
山田町	1.1	-	1.1	75.0	-	75.0	0	-	0	0	-	0
岩泉町	3.3	-	3.3	100	-	100	0	-	0	0	-	0
田野畑村	1.7	-	1.7	66.7	-	66.7	0	-	0	0	-	0
普代村	0.6	0	0.6	100	-	100	0	-	0	0	-	0
軽米町	1.6	-	1.6	90.9	-	90.9	0.15	-	0.15	9.09	-	9.09
野田村	0.7	-	0.7	100	-	100	0	-	0	0	-	0
九戸村	1.7	-	1.7	100	-	100	0	-	0	0	-	0
洋野町	1.2	1.4	1.2	100	100	100	0	0	0	0	0	0
一戸町	1.4	-	1.4	75.0	-	75.0	0	-	0	0	-	0

【宮城県】 都道府県別がん検診実施状況

1 指針に基づくがん検診実施状況(宮城県)

表1 指針に基づく検診実施状況

	実施したと回答した市区町村割合(%)				
	胃*	大腸	肺	乳	子宮頸
集計対象市区町村数	35	35	35	35	35
集計対象市区町村割合(%)	100	100	100	100	100
指針に基づく対象年齢*で検診を実施した	0	80.0	100	17.1	97.1
指針に基づく受診間隔で検診を実施した	0	100	97.1	20.0	11.4

* 平成28年2月の指針改定に伴い胃がん検診の対象年齢がそれまで「40歳以上、上制限なし」であったのが、「50歳以上、上制限なし(ただし、胃部エックス線検査については、当分の間、40歳以上の者を対象としても差し支えない。)」に変更された。よって、平成29年度調査(平成28年度検診体制)以降、「50歳以上、上制限なし」と回答した場合のみ指針に基づく対象年齢として集計している。
「指針に基づく対象年齢で検診を実施した」と回答した割合が多くの都道府県で昨年度(平成29年度)調査に比べ大幅に減少している。これは、昨年度調査では回答選択肢に「胃部エックス線検査では40歳以上も可」との補足があったが、今年度調査では当該補足を削除したためと考えられる。

表2 指針に基づかない検診実施状況

	実施したと回答した市区町村割合(%)
集計対象市区町村数	35
集計対象市区町村割合(%)	100
指針以外の何らかの部位で検診を実施した	100
前立腺がん検診(PSA検査)を実施した	100
子宮体がん検診(細胞診)を実施した	65.7
エコーによる検診(肝臓、卵巣、甲状腺)を実施した	0
その他の何らかの検診を実施した	2.9

2 市区町村用がん検診チェックリスト実施率(宮城県)

表3 チェックリスト実施率(全項目)

	実施したと回答した市区町村割合(%)									
	胃		大腸		肺		乳		子宮頸	
	集団	個別	集団	個別	集団	個別	集団	個別	集団	個別
集計対象市区町村数	35	2	32	5	35	3	26	13	21	27
集計対象市区町村割合(%)	100	5.7	91.4	14.3	100	8.6	74.3	37	60.0	77
チェックリスト全項目の実施率*	96.2	90.4	96.8	92.7	95.7	90.2	96.8	93.4	96.3	93.1

表4 チェックリスト実施率(平成29年度の検診体制整備に関する項目)

	実施したと回答した市区町村割合(%)									
	胃		大腸		肺		乳		子宮頸	
	集団	個別	集団	個別	集団	個別	集団	個別	集団	個別
集計対象市区町村数	35	2	32	5	35	3	26	14	21	28
集計対象市区町村割合(%)	100	5.7	91.4	14.3	100	8.6	74.3	40	60.0	80
【1】 検診対象者										
1-1 対象者全員の氏名を記載した名簿を、住民台帳などに基づいて作成したか*	97.1	100	100	100	100	100	100	100	100	100
1-2 対象者全員に、個別に受診勧奨を行ったか*	94.3	100	96.9	80.0	97.1	66.7	100	85.7	100	92.9
1-3 受診勧奨を行った住民のうち未受診者全員に対し、再度の受診勧奨を個人毎(手紙・電話・訪問等)に行ったか	54.3	50.0	25.0	20.0	34.3	33.3	42.3	21.4	33.3	21.4
1-4 対象者数(推計でも可)を把握したか*	97.1	100	100	80.0	100	66.7	100	92.9	100	96.4
【2】 受診者の情報管理										
2-1 個人別の受診(記録)台帳またはデータベースを作成したか*	94.3	50.0	93.8	80.0	91.4	66.7	92.3	92.9	90.5	96.4
2-2 過去5年間の受診歴を記録しているか*	91.4	50.0	87.5	80.0	85.7	66.7	92.3	85.7	90.5	96.4
【3】 受診者への説明、及び要精検者への説明										
3-1 受診勧奨時に、「検診機関用チェックリスト 1.受診者への説明」が全項目記載された資料を、全員に個別配布したか*	91.4	100	96.9	100	97.1	100	88.5	85.7	90.5	82.1
3-2 要精検者全員に対し、受診可能な精密検査機関名(医療機関名)の一覧を提示したか*	71.4	100	81.3	60.0	77.1	100	57.7	85.7	57.1	67.9
3-3 上記(3-2)の一覧に掲載したすべての精密検査機関には、あらかじめ精密検査結果の報告を依頼したか*	74.3	100	81.3	60.0	77.1	100	61.5	85.7	61.9	67.9
【4】 精密検査結果の把握、精密検査未受診者の特定と受診勧奨										
4-1 精密検査方法及び、精密検査(治療)結果を把握したか*	94.3	100	93.8	100	94.3	100	100	92.9	100	96.4
4-2 精密検査方法及び、精密検査(治療)結果が不明の者については、本人もしくは精密検査機関への照会等により、結果を確認したか*	97.1	100	96.9	100	97.1	100	96.2	92.9	100	92.9
4-3 個人毎の精密検査方法及び、精密検査(治療)結果を、市区町村、検診機関(医療機関)、精密検査機関が共有したか*	97.1	100	96.9	100	97.1	100	100	85.7	100	92.9
4-4 過去5年間の精密検査方法及び、精密検査(治療)結果を記録しているか*	97.1	100	93.8	100	94.3	100	96.2	92.9	90.5	92.9
4-5 精密検査未受診と精密検査結果未把握を定義に従って区別し、精密検査未受診者を特定したか*	94.3	100	96.9	100	97.1	100	88.5	92.9	90.5	89.3
4-6 精密検査未受診者に精密検査の受診勧奨を行ったか*	91.4	50.0	93.8	100	88.6	66.7	84.6	64.3	81.0	75.0
【5】 地域保健・健康増進事業報告										
5-1 がん検診結果や精密検査結果の最終報告(平成28年度地域保健・健康増進事業報告)を行ったか*	100	100	100	100	100	100	100	100	100	100
5-2 がん検診の結果について、地域保健・健康増進事業報告の全項目を計上できるよう、委託先(検診機関(医療機関)、医師会など)に報告を求めたか*	100	100	100	100	100	100	100	100	100	100
5-3 がん検診の結果について、委託先からの報告内容が地域保健・健康増進事業報告を網羅できていない場合、改善を求めたか*	100	100	100	100	100	100	100	100	100	100
5-4 精密検査結果について、地域保健・健康増進事業報告の全項目を計上できるよう、委託先(検診機関(医療機関)、精密検査機関、医師会など)に報告を求めたか*	100	100	100	100	100	100	100	100	100	100
5-5 精密検査結果について、委託先からの報告内容が地域保健・健康増進事業報告を網羅できていない場合、改善を求めたか*	100	100	100	100	100	100	100	100	100	100
【6】 検診機関(医療機関)の質の担保										
6-1 委託先検診機関(医療機関)を、仕様書の内容に基づいて選定したか*	100	100	100	80.0	94.3	66.7	100	100	100	100
6-2 仕様書(もしくは実施要綱)の内容は、「仕様書に明記すべき必要最低限の精度管理項目」を満たしたか*	94.3	50.0	93.8	40.0	82.9	33.3	92.3	78.6	95.2	92.9
6-3 検診終了後に、委託先検診機関(医療機関)で仕様書(もしくは実施要綱)の内容が遵守されたことを確認したか*	85.7	50.0	90.6	60.0	80.0	33.3	88.5	78.6	85.7	82.1
6-4 検診機関(医療機関)に精度管理評価を個別にフィードバックしたか*	85.7	50.0	90.6	80.0	88.6	66.7	96.2	85.7	90.5	75.0
6-5 「検診機関用チェックリスト」の遵守状況をフィードバックしたか*	85.7	50.0	90.6	80.0	88.6	66.7	96.2	85.7	90.5	75.0
6-6 検診機関(医療機関)毎のプロセス指標値を集計してフィードバックしたか*	85.7	50.0	81.3	80.0	91.4	66.7	96.2	64.3	90.5	64.3
6-7 上記の結果をふまえ、課題のある検診機関(医療機関)に改善策をフィードバックしたか*	80.0	0	75.0	60.0	80.0	33.3	96.2	57.1	90.5	46.4

表5 チェックリスト実施率（平成27年度の精度管理指標の把握に関する項目）

	実施したと回答した市区町村割合(%)									
	胃		大腸		肺		乳		子宮頸	
	集団	個別	集団	個別	集団	個別	集団	個別	集団	個別
集計対象市区町村数	35	2	33	5	35	3	29	15	22	29
集計対象市区町村割合(%)	100	5.7	94.3	14.3	100	8.6	82.9	43	62.9	83
【7】 受診率の集計										
7-1 受診率を集計したか*	100	100	100	100	100	100	100	100	100	100
7-2 受診率を性別・年齢5歳階級別に集計したか*	100	100	100	100	100	100	100	100	100	100
7-3 受診率を検診機関別に集計したか*	100	100	100	100	100	100	100	93.3	100	96.6
7-4 受診率を検診受診歴別に集計したか*	100	100	100	100	100	100	100	100	100	100
【8】 要精検率の集計										
8-1 要精検率を集計したか*	100	100	100	100	100	100	100	100	100	96.6
8-2 要精検率を性別・年齢5歳階級別に集計したか*	100	100	100	100	100	100	100	100	100	96.6
8-3 要精検率を検診機関別に集計したか*	100	100	100	100	100	100	100	93.3	100	89.7
8-4 要精検率を検診受診歴別に集計したか*	100	100	100	100	100	100	100	100	100	96.6
【9】 精検受診率の集計										
9-1 精検受診率を集計したか*	100	100	100	100	100	100	100	100	100	96.6
9-2 精検受診率を性別・年齢5歳階級別に集計したか*	100	100	100	100	100	100	100	100	100	96.6
9-3 精検受診率を検診機関別に集計したか*	100	100	100	100	100	100	100	93.3	100	89.7
9-4 精検受診率を検診受診歴別に集計したか*	100	100	100	100	100	100	100	100	100	96.6
【10】 精検未受診率の集計										
10-1 精検未受診率を集計したか*	100	100	100	100	100	100	100	100	100	96.6
【11】 がん発見率の集計										
11-1 がん発見率を集計したか*	100	100	100	100	100	100	100	100	100	100
11-2 がん発見率を性別・年齢5歳階級別に集計したか*	100	100	100	100	100	100	100	100	100	100
11-3 がん発見率を検診機関別に集計したか*	100	100	100	100	97.1	100	100	93.3	100	93.1
11-4 がん発見率を検診受診歴別に集計したか*	100	100	100	100	97.1	100	100	100	100	100
11-5 がん発見率を検査方法別に集計したか*	100	100	.	.
【12】 陽性反応適中度の集計										
12-1 陽性反応適中度を集計したか*	100	100	100	100	100	100	100	100	100	100
12-2 陽性反応適中度を性別・年齢5歳階級別に集計したか*	100	100	100	100	100	100	100	100	100	100
12-3 陽性反応適中度を検診機関別に集計したか*	100	100	100	100	97.1	100	100	93.3	100	93.1
12-4 陽性反応適中度を検診受診歴別に集計したか*	100	100	100	100	97.1	100	100	100	100	100
12-5 陽性反応適中度を検査方法別に集計したか*	96.6	100	.	.
【13】 早期がん割合の集計										
13-1 早期がん割合を集計したか*	100	100	100	100	100	100	100	100	.	.
13-2 早期がん割合を性別・年齢5歳階級別に集計したか*	100	100	100	100	100	100	100	100	.	.
13-3 早期がん割合を検診機関別に集計したか*	100	100	100	100	97.1	100	100	93.3	.	.
13-4 早期がん割合を検診受診歴別に集計したか*	100	100	100	100	97.1	100	100	100	.	.
13-5 早期がん割合を検査方法別に集計したか*	100	100	.	.
【14】 粘膜内がん、非浸潤がんの集計										
14-1 粘膜内がんを集計したか*	100	100	100	100
非浸潤がんを集計したか*	100	100	.	.
【15】 上皮内病変（CINなど）数の集計										
15-1 上皮内病変(CINなど)数を集計したか(区分毎)*	100	100
15-2 上皮内病変(CINなど)数を年齢5歳階級別に集計したか(区分毎)*	100	100
15-3 上皮内病変(CINなど)数を検診機関別に集計したか(区分毎)*	100	93.1
15-4 上皮内病変(CINなど)数を検診受診歴別に集計したか(区分毎)*	100	100
【16】 微小浸潤がん割合の集計										
16-1 微小浸潤がん割合を集計したか*	100	100
16-2 微小浸潤がん割合を年齢階級別に集計したか*	100	100
16-3 微小浸潤がん割合を検診機関別に集計したか*	100	93.1
16-4 微小浸潤がん割合を検診受診歴別に集計したか*	100	100

* 「事業評価のためのチェックリスト・市区町村用（平成28年4月改定）」に記載されている項目

国立がん研究センター がん情報サービス https://ganjoho.jp/med_pro/pre_scr/screening/check_list.html

3 プロセス指標値(宮城県)

表6 市区町村別のプロセス指標値

胃がん

自治体名	2015年プロセス指標値(男女計 40~74歳)											
	要精検率(%)			精検受診率(%)			がん発見率(%)			陽性反応適中度(%)		
	集団	個別	計	集団	個別	計	集団	個別	計	集団	個別	計
全国	7.3	8.4	7.6	84.5	75.5	81.7	0.12	0.12	0.12	1.58	1.43	1.54
宮城県	5.5	13.4	5.6	93.8	79.1	93.4	0.16	0	0.16	2.94	0	2.85
仙台市	5.2	-	5.2	96.8	-	96.8	0.14	-	0.14	2.71	-	2.71
石巻市	5.4	7.3	5.4	93.3	72.0	92.1	0.14	0	0.13	2.62	0	2.47
塩竈市	5.0	-	5.0	89.9	-	89.9	0.14	-	0.14	2.88	-	2.88
気仙沼市	5.7	-	5.7	93.7	-	93.7	0.08	-	0.08	1.46	-	1.46
白石市	5.4	-	5.4	94.5	-	94.5	0.12	-	0.12	2.20	-	2.20
名取市	5.9	-	5.9	95.4	-	95.4	0.29	-	0.29	4.98	-	4.98
角田市	4.4	-	4.4	92.0	-	92.0	0.24	-	0.24	5.33	-	5.33
多賀城市	5.4	-	5.4	92.6	-	92.6	0.16	-	0.16	3.07	-	3.07
岩沼市	5.0	-	5.0	95.2	-	95.2	0.20	-	0.20	4.00	-	4.00
登米市	5.4	-	5.4	91.0	-	91.0	0.11	-	0.11	2.04	-	2.04
栗原市	5.5	15.3	7.1	89.1	80.1	85.8	0.18	0	0.15	3.31	0	2.09
東松島市	5.9	-	5.9	93.1	-	93.1	0.50	-	0.50	8.40	-	8.40
大崎市	6.1	-	6.1	90.7	-	90.7	0.20	-	0.20	3.25	-	3.25
富谷市	6.4	-	6.4	93.8	-	93.8	0.21	-	0.21	3.37	-	3.37
蔵王町	4.3	-	4.3	94.9	-	94.9	0	-	0	0	-	0
七ヶ宿町	3.0	-	3.0	60.0	-	60.0	0	-	0	0	-	0
大河原町	5.4	-	5.4	94.7	-	94.7	0.19	-	0.19	3.51	-	3.51
村田町	6.4	-	6.4	93.2	-	93.2	0.29	-	0.29	4.55	-	4.55
柴田町	5.2	-	5.2	96.4	-	96.4	0.23	-	0.23	4.38	-	4.38
川崎町	6.3	-	6.3	91.4	-	91.4	0.65	-	0.65	10.34	-	10.34
丸森町	7.5	-	7.5	89.6	-	89.6	0.20	-	0.20	2.60	-	2.60
亶理町	5.1	-	5.1	96.2	-	96.2	0.20	-	0.20	3.81	-	3.81
山元町	5.5	-	5.5	94.9	-	94.9	0.09	-	0.09	1.69	-	1.69
松島町	6.0	-	6.0	79.0	-	79.0	0	-	0	0	-	0
七ヶ浜町	5.3	-	5.3	95.9	-	95.9	0	-	0	0	-	0
利府町	6.2	-	6.2	88.1	-	88.1	0.09	-	0.09	1.48	-	1.48
大和町	6.9	-	6.9	89.6	-	89.6	0.18	-	0.18	2.60	-	2.60
大郷町	6.7	-	6.7	100	-	100	0	-	0	0	-	0
大衡村	6.0	-	6.0	91.7	-	91.7	0	-	0	0	-	0
色麻町	8.5	-	8.5	90.7	-	90.7	0.20	-	0.20	2.33	-	2.33
加美町	7.3	-	7.3	92.8	-	92.8	0.18	-	0.18	2.40	-	2.40
涌谷町	6.4	-	6.4	90.9	-	90.9	0.12	-	0.12	1.82	-	1.82
美里町	7.4	-	7.4	97.2	-	97.2	0.21	-	0.21	2.78	-	2.78
女川町	6.4	0	6.3	93.8	-	93.8	0	-	0	0	-	0
南三陸町	6.3	-	6.3	100	-	100	0.17	-	0.17	2.70	-	2.70

大腸がん

自治体名	2015年プロセス指標値(男女計 40~74歳)											
	要精検率(%)			精検受診率(%)			がん発見率(%)			陽性反応適中度(%)		
	集団	個別	計	集団	個別	計	集団	個別	計	集団	個別	計
全国	6.2	7.6	6.9	76.2	65.9	70.1	0.18	0.25	0.22	2.98	3.26	3.15
宮城県	5.2	6.6	5.3	84.1	84.0	84.1	0.16	0.13	0.15	3.00	2.02	2.91
仙台市	6.0	-	6.0	86.7	-	86.7	0.10	-	0.10	1.70	-	1.70
石巻市	4.8	6.6	6.0	88.7	81.0	82.9	0.22	0.08	0.13	4.64	1.23	2.10
塩竈市	3.5	-	3.5	83.0	-	83.0	0.21	-	0.21	5.85	-	5.85
気仙沼市	5.5	-	5.5	89.3	-	89.3	0.34	-	0.34	6.18	-	6.18
白石市	5.4	-	5.4	28.0	-	28.0	0.05	-	0.05	1.00	-	1.00
名取市	4.7	-	4.7	92.4	-	92.4	0.18	-	0.18	3.80	-	3.80
角田市	4.9	-	4.9	27.5	-	27.5	0	-	0	0	-	0
多賀城市	3.9	-	3.9	75.4	-	75.4	0.12	-	0.12	3.07	-	3.07
岩沼市	4.6	-	4.6	91.1	-	91.1	0.17	-	0.17	3.66	-	3.66
登米市	5.2	-	5.2	86.6	-	86.6	0.10	-	0.10	1.88	-	1.88
栗原市	5.0	6.5	5.2	84.4	63.1	80.6	0.17	0	0.14	3.32	0	2.74
東松島市	5.5	-	5.5	79.3	-	79.3	0.03	-	0.03	0.49	-	0.49
大崎市	4.2	-	4.2	92.2	-	92.2	0.34	-	0.34	8.17	-	8.17
富谷市	4.4	-	4.4	79.1	-	79.1	0.10	-	0.10	2.24	-	2.24
蔵王町	4.8	-	4.8	94.1	-	94.1	0.14	-	0.14	2.94	-	2.94
七ヶ宿町	6.5	-	6.5	78.6	-	78.6	0.46	-	0.46	7.14	-	7.14
大河原町	-	6.6	6.6	-	97.7	97.7	-	0.10	0.10	-	1.50	1.50
村田町	3.6	-	3.6	78.9	-	78.9	0	-	0	0	-	0
柴田町	-	6.5	6.5	-	92.2	92.2	-	0.35	0.35	-	5.34	5.34
川崎町	4.5	-	4.5	83.0	-	83.0	0.34	-	0.34	7.55	-	7.55
丸森町	6.1	-	6.1	87.3	-	87.3	0.28	-	0.28	4.55	-	4.55
亶理町	6.0	-	6.0	90.4	-	90.4	0.30	-	0.30	5.05	-	5.05
山元町	4.5	-	4.5	93.4	-	93.4	0.30	-	0.30	6.56	-	6.56
松島町	3.7	-	3.7	67.9	-	67.9	0.14	-	0.14	3.77	-	3.77
七ヶ浜町	5.3	-	5.3	83.2	-	83.2	0.34	-	0.34	6.40	-	6.40
利府町	3.3	-	3.3	80.4	-	80.4	0.03	-	0.03	0.89	-	0.89
大和町	4.1	-	4.1	85.6	-	85.6	0.25	-	0.25	6.19	-	6.19
大郷町	5.3	-	5.3	81.4	-	81.4	0.12	-	0.12	2.33	-	2.33
大衡村	4.4	-	4.4	84.0	-	84.0	0.18	-	0.18	4.00	-	4.00
色麻町	5.0	-	5.0	87.8	-	87.8	0.12	-	0.12	2.44	-	2.44
加美町	3.8	-	3.8	86.7	-	86.7	0.31	-	0.31	8.16	-	8.16
涌谷町	5.6	-	5.6	75.8	-	75.8	0.31	-	0.31	5.49	-	5.49
美里町	4.6	-	4.6	92.7	-	92.7	0.30	-	0.30	6.50	-	6.50
女川町	5.0	0	5.0	92.3	-	92.3	0	-	0	0	-	0
南三陸町	5.6	-	5.6	95.8	-	95.8	0	-	0	0	-	0

肺がん

自治体名	2015年プロセス指標値(男女計 40～74歳)											
	要精検率(%)			精検受診率(%)			がん発見率(%)			陽性反応適中度(%)		
	集団	個別	計	集団	個別	計	集団	個別	計	集団	個別	計
全国	1.5	1.9	1.7	86.6	79.7	83.5	0.04	0.05	0.05	2.97	2.49	2.76
宮城県	2.2	2.3	2.2	87.6	80.0	87.5	0.06	0.06	0.06	2.79	2.50	2.79
仙台市	1.7	-	1.7	91.9	-	91.9	0.06	-	0.06	3.87	-	3.87
石巻市	3.1	6.6	3.2	92.7	78.6	91.9	0.06	0	0.06	1.92	0	1.81
塩竈市	0.7	-	0.7	80.0	-	80.0	0.02	-	0.02	3.33	-	3.33
気仙沼市	1.9	-	1.9	87.7	-	87.7	0.05	-	0.05	2.46	-	2.46
白石市	1.9	-	1.9	82.1	-	82.1	0.06	-	0.06	2.99	-	2.99
名取市	1.9	-	1.9	85.7	-	85.7	0.10	-	0.10	5.36	-	5.36
角田市	2.3	-	2.3	72.7	-	72.7	0.05	-	0.05	2.27	-	2.27
多賀城市	0.5	-	0.5	80.8	-	80.8	0	-	0	0	-	0
岩沼市	3.0	-	3.0	85.8	-	85.8	0.07	-	0.07	2.50	-	2.50
登米市	2.8	-	2.8	96.5	-	96.5	0.09	-	0.09	3.34	-	3.34
栗原市	2.3	0.9	2.1	95.8	83.3	95.1	0.05	0.08	0.06	2.36	8.33	2.68
東松島市	4.3	-	4.3	68.5	-	68.5	0.10	-	0.10	2.38	-	2.38
大崎市	2.8	-	2.8	84.4	-	84.4	0.08	-	0.08	2.99	-	2.99
富谷市	2.4	-	2.4	84.9	-	84.9	0.05	-	0.05	2.16	-	2.16
蔵王町	0.5	-	0.5	87.5	-	87.5	0	-	0	0	-	0
七ヶ宿町	3.1	-	3.1	55.6	-	55.6	0	-	0	0	-	0
大河原町	1.0	-	1.0	87.5	-	87.5	0	-	0	0	-	0
村田町	1.8	-	1.8	69.0	-	69.0	0	-	0	0	-	0
柴田町	2.2	-	2.2	89.8	-	89.8	0.13	-	0.13	5.68	-	5.68
川崎町	1.8	-	1.8	88.0	-	88.0	0	-	0	0	-	0
丸森町	11.2	-	11.2	69.5	-	69.5	0	-	0	0	-	0
亘理町	3.0	-	3.0	90.1	-	90.1	0.08	-	0.08	2.82	-	2.82
山元町	3.5	-	3.5	82.2	-	82.2	0	-	0	0	-	0
松島町	0.7	-	0.7	92.3	-	92.3	0	-	0	0	-	0
七ヶ浜町	0.5	-	0.5	80.0	-	80.0	0.05	-	0.05	10.00	-	10.00
利府町	3.6	-	3.6	87.0	-	87.0	0.21	-	0.21	5.80	-	5.80
大和町	3.4	-	3.4	80.9	-	80.9	0	-	0	0	-	0
大郷町	3.8	-	3.8	71.4	-	71.4	0	-	0	0	-	0
大衡村	1.8	-	1.8	100	-	100	0	-	0	0	-	0
色麻町	0.4	-	0.4	100	-	100	0	-	0	0	-	0
加美町	2.4	-	2.4	83.1	-	83.1	0.06	-	0.06	2.41	-	2.41
涌谷町	0.4	-	0.4	100	-	100	0	-	0	0	-	0
美里町	2.3	-	2.3	98.7	-	98.7	0.03	-	0.03	1.28	-	1.28
女川町	0.3	0	0.3	100	-	100	0	-	0	0	-	0
南三陸町	1.7	-	1.7	66.7	-	66.7	0	-	0	0	-	0

乳がん

自治体名	2015年プロセス指標値(女 40～74歳)											
	要精検率(%)			精検受診率(%)			がん発見率(%)			陽性反応適中度(%)		
	集団	個別	計	集団	個別	計	集団	個別	計	集団	個別	計
全国	5.6	8.6	7.2	91.9	86.1	88.3	0.28	0.37	0.33	5.06	4.30	4.58
宮城県	3.5	5.3	4.5	97.9	97.8	97.8	0.32	0.37	0.35	9.20	6.97	7.69
仙台市	-	4.7	4.7	-	98.0	98.0	-	0.37	0.37	-	7.81	7.81
石巻市	3.9	8.0	6.9	98.5	99.7	99.5	0.23	0.45	0.39	6.06	5.60	5.67
塩竈市	-	6.7	6.7	-	98.1	98.1	-	0.35	0.35	-	5.19	5.19
気仙沼市	4.2	-	4.2	95.8	-	95.8	0.25	-	0.25	5.93	-	5.93
白石市	3.2	-	3.2	97.9	-	97.9	0.14	-	0.14	4.26	-	4.26
名取市	3.1	15.0	4.4	96.9	81.1	91.1	0.29	0	0.26	9.38	0	5.94
角田市	3.6	-	3.6	98.1	-	98.1	0.27	-	0.27	7.55	-	7.55
多賀城市	-	5.1	5.1	-	98.2	98.2	-	0.33	0.33	-	6.36	6.36
岩沼市	3.5	5.5	3.7	98.0	57.1	93.1	0.42	0	0.38	11.76	0	10.34
登米市	3.2	-	3.2	97.3	-	97.3	0.41	-	0.41	12.75	-	12.75
栗原市	3.1	1.3	2.9	98.9	0	95.8	0.30	0	0.27	9.68	0	9.38
東松島市	3.0	-	3.0	100	-	100	0.27	-	0.27	9.09	-	9.09
大崎市	3.7	5.1	4.5	98.6	98.4	98.5	0.37	0.32	0.34	10.00	6.30	7.61
富谷市	3.5	-	3.5	100	-	100	0.29	-	0.29	8.33	-	8.33
蔵王町	3.5	-	3.5	100	-	100	0	-	0	0	-	0
七ヶ宿町	5.2	-	5.2	100	-	100	0.74	-	0.74	14.29	-	14.29
大河原町	2.9	-	2.9	100	-	100	0.36	-	0.36	12.50	-	12.50
村田町	2.2	-	2.2	100	-	100	0.62	-	0.62	28.57	-	28.57
柴田町	2.7	-	2.7	97.2	-	97.2	0.59	-	0.59	22.22	-	22.22
川崎町	3.0	-	3.0	100	-	100	0.18	-	0.18	5.88	-	5.88
丸森町	4.5	-	4.5	100	-	100	0.17	-	0.17	3.85	-	3.85
亘理町	3.4	-	3.4	97.5	-	97.5	0.17	-	0.17	5.00	-	5.00
山元町	2.5	-	2.5	100	-	100	0.51	-	0.51	20.00	-	20.00
松島町	-	3.5	3.5	-	100	100	-	0	0	-	0	0
七ヶ浜町	-	6.4	6.4	-	95.4	95.4	-	0.78	0.78	-	12.31	12.31
利府町	-	5.6	5.6	-	98.7	98.7	-	0.44	0.44	-	7.89	7.89
大和町	4.3	-	4.3	97.0	-	97.0	0.26	-	0.26	6.06	-	6.06
大郷町	3.0	-	3.0	100	-	100	0.37	-	0.37	12.50	-	12.50
大衡村	7.5	47.2	31.8	100	100	100	0	0	0	0	0	0
色麻町	10.1	-	10.1	100	-	100	0.37	-	0.37	3.70	-	3.70
加美町	3.6	-	3.6	96.8	-	96.8	0	-	0	0	-	0
涌谷町	3.0	-	3.0	100	-	100	0.57	-	0.57	18.75	-	18.75
美里町	4.1	-	4.1	97.0	-	97.0	0.62	-	0.62	15.15	-	15.15
女川町	1.3	-	1.3	100	-	100	0.43	-	0.43	33.33	-	33.33
南三陸町	3.0	-	3.0	80.0	-	80.0	0.40	-	0.40	13.33	-	13.33

宮城県

子宮頸がん

自治体名	2015年プロセス指標値(女 20~74歳)											
	要精検率(%)			精検受診率(%)			がん発見率(%)			陽性反応適中度(%)		
	集団	個別	計	集団	個別	計	集団	個別	計	集団	個別	計
全国	1.3	2.4	2.1	84.1	72.4	74.4	0.03	0.04	0.04	2.19	1.79	1.86
宮城県	1.0	1.7	1.6	98.3	90.5	91.5	0.01	0.02	0.02	1.34	1.01	1.06
仙台市	-	2.7	2.7	-	86.7	86.7	-	0.02	0.02	-	0.79	0.79
石巻市	1.2	1.1	1.1	100	97.1	97.7	0.09	0.01	0.02	7.41	0.96	2.29
塩竈市	-	0.9	0.9	-	96.6	96.6	-	0	0	-	0	0
気仙沼市	0.7	1.5	1.1	100	100	100	0	0.06	0.03	0	3.70	2.38
白石市	0.2	0.9	0.8	100	92.0	92.3	0	0	0	0	0	0
名取市	1.4	1.4	1.4	100	98.2	98.4	0	0.02	0.02	0	1.75	1.61
角田市	-	0.7	0.7	-	100	100	-	0	0	-	0	0
多賀城市	-	1.0	1.0	-	94.7	94.7	-	0.03	0.03	-	2.63	2.63
岩沼市	-	1.2	1.2	-	97.6	97.6	-	0	0	-	0	0
登米市	0.9	1.0	0.9	98.2	88.4	93.9	0.02	0	0.01	1.79	0	1.01
栗原市	1.0	1.1	1.1	100	95.0	98.3	0	0	0	0	0	0
東松島市	-	1.0	1.0	-	96.6	96.6	-	0.07	0.07	-	6.90	6.90
大崎市	1.0	0.9	0.9	100	98.3	98.8	0	0	0	0	0	0
富谷市	-	1.5	1.5	-	94.6	94.6	-	0.02	0.02	-	1.35	1.35
蔵王町	0.8	2.0	1.3	100	88.9	92.9	0	0.23	0.09	0	11.11	7.14
七ヶ宿町	0.6	-	0.6	100	-	100	0	-	0	0	-	0
大河原町	-	0.7	0.7	-	100	100	-	0	0	-	0	0
村田町	1.0	1.2	1.1	100	100	100	0	0	0	0	0	0
柴田町	-	1.2	1.2	-	100	100	-	0	0	-	0	0
川崎町	1.5	10.0	1.6	85.7	100	86.7	0	0	0	0	0	0
丸森町	1.1	0	1.1	100	-	100	0	-	0	0	-	0
亘理町	1.8	1.7	1.7	100	100	100	0	0	0	0	0	0
山元町	1.0	2.4	1.2	100	100	100	0	0	0	0	0	0
松島町	-	1.2	1.2	-	100	100	-	0.09	0.09	-	7.69	7.69
七ヶ浜町	-	1.3	1.3	-	95.5	95.5	-	0.06	0.06	-	4.55	4.55
利府町	-	0.9	0.9	-	88.5	88.5	-	0	0	-	0	0
大和町	-	1.5	1.5	-	96.4	96.4	-	0	0	-	0	0
大郷町	1.3	-	1.3	100	-	100	0	-	0	0	-	0
大衡村	0.9	1.2	1.2	100	100	100	0	0	0	0	0	0
色麻町	0.5	9.1	0.6	66.7	100	75.0	0	0	0	0	0	0
加美町	1.2	0	1.2	100	-	100	0	-	0	0	-	0
涌谷町	1.6	6.7	1.8	100	100	100	0	0	0	0	0	0
美里町	1.1	0	1.1	100	-	100	0.05	-	0.05	4.76	-	4.76
女川町	0.9	10.0	1.1	100	100	100	0	0	0	0	0	0
南三陸町	1.6	16.7	1.7	94.1	100	94.4	0	0	0	0	0	0

【秋田県】 都道府県別がん検診実施状況

1 指針に基づくがん検診実施状況(秋田県)

表1 指針に基づく検診実施状況

	実施したと回答した市区町村割合(%)				
	胃*	大腸	肺	乳	子宮頸
集計対象市区町村数	25	25	25	25	25
集計対象市区町村割合(%)	100	100	100	100	100
指針に基づく対象年齢*で検診を実施した	4.0	64.0	80.0	84.0	100
指針に基づく受診間隔で検診を実施した	0	100	100	32.0	24.0

* 平成28年2月の指針改定に伴い胃がん検診の対象年齢がそれまで「40歳以上、上制限なし」であったのが、「50歳以上、上制限なし(ただし、胃部エックス線検査については、当分の間、40歳以上の者を対象としても差し支えない。)」に変更された。よって、平成29年度調査(平成28年度検診体制)以降、「50歳以上、上制限なし」と回答した場合のみ指針に基づく対象年齢として集計している。
「指針に基づく対象年齢で検診を実施した」と回答した割合が多くの都道府県で昨年度(平成29年度)調査に比べ大幅に減少している。これは、昨年度調査では回答選択肢に「胃部エックス線検査では40歳以上も可」との補足があったが、今年度調査では当該補足を削除したためと考えられる。

表2 指針に基づかない検診実施状況

	実施したと回答した市区町村割合(%)
集計対象市区町村数	25
集計対象市区町村割合(%)	100
指針以外の何らかの部位で検診を実施した	100
前立腺がん検診(PSA検査)を実施した	100
子宮体がん検診(細胞診)を実施した	8.0
エコーによる検診(肝臓、卵巣、甲状腺)を実施した	80.0
その他の何らかの検診を実施した	0

2 市区町村用がん検診チェックリスト実施率(秋田県)

表3 チェックリスト実施率(全項目)

	実施したと回答した市区町村割合(%)									
	胃		大腸		肺		乳		子宮頸	
	集団	個別	集団	個別	集団	個別	集団	個別	集団	個別
集計対象市区町村数	25	5	25	6	25	4	25	20	25	22
集計対象市区町村割合(%)	100	20.0	100	24.0	100	16.0	100	80	100	88
チェックリスト全項目の実施率*	71.5	41.2	71.6	44.6	73.2	39.7	71.6	60.5	72.6	62.2

表4 チェックリスト実施率(平成29年度の検診体制整備に関する項目)

	実施したと回答した市区町村割合(%)									
	胃		大腸		肺		乳		子宮頸	
	集団	個別	集団	個別	集団	個別	集団	個別	集団	個別
集計対象市区町村数	25	5	25	6	25	4	25	20	25	22
集計対象市区町村割合(%)	100	20.0	100	24.0	100	16.0	100	80	100	88
【1】 検診対象者										
1-1 対象者全員の氏名を記載した名簿を、住民台帳などに基づいて作成したか*	100	100	100	100	100	100	100	100	100	100
1-2 対象者全員に、個別に受診勧奨を行ったか*	80.0	60.0	80.0	50.0	80.0	75.0	80.0	80.0	80.0	81.8
1-3 受診勧奨を行った住民のうち未受診者全員に対し、再度の受診勧奨を個人毎(手紙・電話・訪問等)に行ったか	32.0	20.0	32.0	16.7	28.0	25.0	24.0	30.0	32.0	40.9
1-4 対象者数(推計でも可)を把握したか*	100	100	100	100	100	100	100	100	100	100
【2】 受診者の情報管理										
2-1 個人別の受診(記録)台帳またはデータベースを作成したか*	100	80.0	100	83.3	100	75.0	100	95.0	100	95.5
2-2 過去5年間の受診歴を記録しているか*	100	80.0	100	83.3	100	75.0	100	100	100	100
【3】 受診者への説明、及び要精検者への説明										
3-1 受診勧奨時に、「検診機関連チェックリスト 1.受診者への説明」が全項目記載された資料を、全員に個別配布したか*	40.0	40.0	40.0	33.3	28.0	50.0	40.0	20.0	44.0	27.3
3-2 要精検者全員に対し、受診可能な精密検査機関名(医療機関名)の一覧を提示したか*	92.0	0	100	16.7	96.0	0	92.0	60.0	92.0	63.6
3-3 上記(3-2)の一覧に掲載したすべての精密検査機関には、あらかじめ精密検査結果の報告を依頼したか*	72.0	0	76.0	16.7	76.0	0	72.0	55.0	72.0	59.1
【4】 精密検査結果の把握、精密検査未受診者の特定と受診勧奨										
4-1 精密検査方法及び、精密検査(治療)結果を把握したか*	88.0	60.0	88.0	50.0	88.0	75.0	88.0	80.0	88.0	77.3
4-2 精密検査方法及び、精密検査(治療)結果が不明の者については、本人もしくは精密検査機関への照会等により、結果を確認したか*	76.0	80.0	76.0	66.7	76.0	75.0	76.0	60.0	76.0	63.6
4-3 個人毎の精密検査方法及び、精密検査(治療)結果を、市区町村、検診機関(医療機関)、精密検査機関が共有したか*	76.0	40.0	76.0	33.3	76.0	50.0	76.0	65.0	76.0	68.2
4-4 過去5年間の精密検査方法及び、精密検査(治療)結果を記録しているか*	68.0	20.0	68.0	16.7	68.0	25.0	68.0	55.0	68.0	50.0
4-5 精密検査未受診と精密検査結果未把握を定義に従って区別し、精密検査未受診者を特定したか*	80.0	80.0	80.0	83.3	80.0	75.0	80.0	70.0	80.0	72.7
4-6 精密検査未受診者に精密検査の受診勧奨を行ったか*	92.0	100	92.0	100	92.0	100	92.0	90.0	92.0	90.9
【5】 地域保健・健康増進事業報告										
5-1 がん検診結果や精密検査結果の最終報告(平成28年度地域保健・健康増進事業報告)を行ったか*	100	100	100	100	100	100	100	100	100	100
5-2 がん検診の結果について、地域保健・健康増進事業報告の全項目を計上できるよう、委託先(検診機関(医療機関)、医師会など)に報告を求めたか*	100	60.0	100	66.7	100	75.0	100	95.0	100	95.5
5-3 がん検診の結果について、委託先からの報告内容が地域保健・健康増進事業報告を網羅できていない場合、改善を求めたか*	100	80.0	100	83.3	100	100	100	95.0	100	95.5
5-4 精密検査結果について、地域保健・健康増進事業報告の全項目を計上できるよう、委託先(検診機関(医療機関)、精密検査機関、医師会など)に報告を求めたか*	92.0	60.0	92.0	50.0	96.0	75.0	96.0	90.0	96.0	90.9
5-5 精密検査結果について、委託先からの報告内容が地域保健・健康増進事業報告を網羅できていない場合、改善を求めたか*	96.0	60.0	96.0	50.0	100	75.0	100	90.0	100	90.9
【6】 検診機関(医療機関)の質の担保										
6-1 委託先検診機関(医療機関)を、仕様書の内容に基づいて選定したか*	40.0	0	40.0	0	40.0	0	36.0	15.0	36.0	18.2
6-2 仕様書(もしくは実施要綱)の内容は、「仕様書に明記すべき必要最低限の精度管理項目」を満たしたか*	32.0	0	28.0	0	28.0	0	28.0	15.0	28.0	18.2
6-3 検診終了後、委託先検診機関(医療機関)で仕様書(もしくは実施要綱)の内容が遵守されたことを確認したか*	28.0	0	24.0	0	24.0	0	24.0	10.0	24.0	13.6
6-4 検診機関(医療機関)に精度管理評価を個別にフィードバックしたか*	28.0	0	28.0	0	28.0	0	28.0	5.0	28.0	4.5
6-5 「検診機関連チェックリスト」の遵守状況をフィードバックしたか*	20.0	0	20.0	0	20.0	0	20.0	5.0	20.0	4.5
6-6 検診機関(医療機関)毎のプロセス指標値を集計してフィードバックしたか*	16.0	0	16.0	0	16.0	0	16.0	0	16.0	0
6-7 上記の結果をふまえ、課題のある検診機関(医療機関)に改善策をフィードバックしたか*	16.0	0	16.0	0	16.0	0	16.0	0	16.0	0

表5 チェックリスト実施率（平成27年度の精度管理指標の把握に関する項目）

	実施したと回答した市区町村割合(%)									
	胃		大腸		肺		乳		子宮頸	
	集団	個別	集団	個別	集団	個別	集団	個別	集団	個別
集計対象市区町村数	25	5	25	6	25	4	25	20	25	22
集計対象市区町村割合(%)	100	20.0	100	24.0	100	16.0	100	80	100	88
【7】 受診率の集計										
7-1 受診率を集計したか*	100	100	100	100	100	100	100	100	100	100
7-2 受診率を性別・年齢5歳階級別に集計したか*	92.0	60.0	92.0	66.7	92.0	50.0	92.0	90.0	92.0	90.9
7-3 受診率を検診機関別に集計したか*	84.0	60.0	84.0	66.7	88.0	50.0	84.0	65.0	84.0	63.6
7-4 受診率を検診受診歴別に集計したか*	68.0	20.0	68.0	33.3	68.0	25.0	68.0	60.0	76.0	63.6
【8】 要精検率の集計										
8-1 要精検率を集計したか*	100	100	100	100	100	100	100	100	100	100
8-2 要精検率を性別・年齢5歳階級別に集計したか*	88.0	40.0	88.0	50.0	88.0	25.0	88.0	85.0	88.0	86.4
8-3 要精検率を検診機関別に集計したか*	84.0	40.0	84.0	50.0	88.0	25.0	84.0	60.0	84.0	59.1
8-4 要精検率を検診受診歴別に集計したか*	68.0	20.0	68.0	33.3	68.0	25.0	68.0	60.0	68.0	63.6
【9】 精検受診率の集計										
9-1 精検受診率を集計したか*	100	100	100	100	100	100	100	100	100	100
9-2 精検受診率を性別・年齢5歳階級別に集計したか*	88.0	40.0	88.0	50.0	88.0	25.0	88.0	85.0	88.0	86.4
9-3 精検受診率を検診機関別に集計したか*	80.0	20.0	80.0	33.3	84.0	0	80.0	65.0	80.0	63.6
9-4 精検受診率を検診受診歴別に集計したか*	68.0	40.0	68.0	50.0	72.0	25.0	72.0	65.0	72.0	68.2
【10】 精検未受診率の集計										
10-1 精検未受診率を集計したか*	88.0	60.0	88.0	66.7	88.0	50.0	88.0	80.0	88.0	81.8
【11】 がん発見率の集計										
11-1 がん発見率を集計したか*	96.0	80.0	96.0	83.3	96.0	75.0	96.0	90.0	96.0	90.9
11-2 がん発見率を性別・年齢5歳階級別に集計したか*	84.0	20.0	84.0	33.3	84.0	0	84.0	70.0	84.0	72.7
11-3 がん発見率を検診機関別に集計したか*	76.0	20.0	76.0	33.3	80.0	0	76.0	50.0	76.0	50.0
11-4 がん発見率を検診受診歴別に集計したか*	64.0	20.0	64.0	33.3	68.0	0	68.0	50.0	68.0	54.5
11-5 がん発見率を検査方法別に集計したか*	72.0	60.0	.	.
【12】 陽性反応適中度の集計										
12-1 陽性反応適中度を集計したか*	72.0	20.0	72.0	33.3	72.0	0	72.0	55.0	72.0	59.1
12-2 陽性反応適中度を性別・年齢5歳階級別に集計したか*	56.0	0	56.0	16.7	56.0	0	56.0	45.0	56.0	50.0
12-3 陽性反応適中度を検診機関別に集計したか*	56.0	0	56.0	16.7	60.0	0	56.0	40.0	56.0	40.9
12-4 陽性反応適中度を検診受診歴別に集計したか*	44.0	0	44.0	16.7	48.0	0	48.0	40.0	48.0	45.5
12-5 陽性反応適中度を検査方法別に集計したか*	44.0	35.0	.	.
【13】 早期がん割合の集計										
13-1 早期がん割合を集計したか*	56.0	40.0	56.0	33.3	64.0	50.0	64.0	50.0	.	.
13-2 早期がん割合を性別・年齢5歳階級別に集計したか*	48.0	0	48.0	0	56.0	0	56.0	45.0	.	.
13-3 早期がん割合を検診機関別に集計したか*	48.0	0	48.0	0	56.0	0	56.0	35.0	.	.
13-4 早期がん割合を検診受診歴別に集計したか*	28.0	0	28.0	0	40.0	0	40.0	25.0	.	.
13-5 早期がん割合を検査方法別に集計したか*	52.0	40.0	.	.
【14】 粘膜内がん、非浸潤がんの集計										
14-1 粘膜内がんを集計したか*	52.0	40.0	52.0	33.3
非浸潤がんを集計したか*	56.0	35.0	.	.
【15】 上皮内病変（CINなど）数の集計										
15-1 上皮内病変(CINなど)数を集計したか(区分毎)*	68.0	54.5
15-2 上皮内病変(CINなど)数を年齢5歳階級別に集計したか(区分毎)*	64.0	54.5
15-3 上皮内病変(CINなど)数を検診機関別に集計したか(区分毎)*	60.0	31.8
15-4 上皮内病変(CINなど)数を検診受診歴別に集計したか(区分毎)*	48.0	31.8
【16】 微小浸潤がん割合の集計										
16-1 微小浸潤がん割合を集計したか*	64.0	54.5
16-2 微小浸潤がん割合を年齢階級別に集計したか*	64.0	54.5
16-3 微小浸潤がん割合を検診機関別に集計したか*	64.0	31.8
16-4 微小浸潤がん割合を検診受診歴別に集計したか*	52.0	36.4

* 「事業評価のためのチェックリスト・市区町村用（平成28年4月改定）」に記載されている項目

国立がん研究センター がん情報サービス https://ganjoho.jp/med_pro/pre_scr/screening/check_list.html

3 プロセス指標値(秋田県)

表6 市区町村別のプロセス指標値

胃がん

自治体名	2015年プロセス指標値(男女計 40～74歳)											
	要精検率(%)			精検受診率(%)			がん発見率(%)			陽性反応適中度(%)		
	集団	個別	計	集団	個別	計	集団	個別	計	集団	個別	計
全国	7.3	8.4	7.6	84.5	75.5	81.7	0.12	0.12	0.12	1.58	1.43	1.54
秋田県	10.4	12.7	10.5	81.6	75.6	81.2	0.14	0.34	0.15	1.34	2.68	1.43
秋田市	9.5	-	9.5	90.4	-	90.4	0.12	-	0.12	1.27	-	1.27
能代市	19.3	14.6	17.6	74.9	81.4	76.9	0.20	0.09	0.16	1.04	0.60	0.90
横手市	5.6	-	5.6	90.2	-	90.2	0.16	-	0.16	2.84	-	2.84
大館市	8.9	1.1	7.9	89.3	33.3	88.3	0.11	0	0.10	1.26	0	1.23
男鹿市	9.7	-	9.7	91.1	-	91.1	0.08	-	0.08	0.81	-	0.81
湯沢市	12.3	-	12.3	86.8	-	86.8	0.15	-	0.15	1.26	-	1.26
鹿角市	16.7	7.2	13.6	77.7	67.6	76.0	0.20	0.63	0.34	1.20	8.82	2.50
由利本荘市	17.3	-	17.3	68.4	-	68.4	0.12	-	0.12	0.69	-	0.69
潟上市	10.4	-	10.4	86.2	-	86.2	0.08	-	0.08	0.81	-	0.81
大仙市	12.1	-	12.1	87.9	-	87.9	0.11	-	0.11	0.89	-	0.89
北秋田市	7.8	-	7.8	80.5	-	80.5	0.14	-	0.14	1.77	-	1.77
にかほ市	11.1	-	11.1	72.4	-	72.4	0	-	0	0	-	0
仙北市	7.0	-	7.0	91.0	-	91.0	0.24	-	0.24	3.37	-	3.37
小坂町	5.0	-	5.0	100	-	100	0.31	-	0.31	6.25	-	6.25
上小阿仁村	6.8	-	6.8	93.3	-	93.3	0.46	-	0.46	6.67	-	6.67
藤里町	14.6	28.9	18.0	75.6	60.7	69.9	0	2.06	0.49	0	7.14	2.74
三種町	18.1	-	18.1	83.1	-	83.1	0.51	-	0.51	2.82	-	2.82
八峰町	12.4	18.2	14.9	57.1	71.4	64.7	0	0.29	0.13	0	1.59	0.84
五城目町	6.9	-	6.9	77.4	-	77.4	0	-	0	0	-	0
八郎潟町	8.2	-	8.2	63.2	-	63.2	0	-	0	0	-	0
井川町	7.2	-	7.2	100	-	100	0.40	-	0.40	5.56	-	5.56
大湯村	7.9	14.8	8.3	74.4	100	76.6	0.18	3.70	0.35	2.33	25.00	4.26
美郷町	6.7	-	6.7	51.9	-	51.9	0	-	0	0	-	0
羽後町	7.4	-	7.4	90.0	-	90.0	0.12	-	0.12	1.67	-	1.67
東成瀬村	12.0	-	12.0	90.6	-	90.6	0	-	0	0	-	0

大腸がん

自治体名	2015年プロセス指標値(男女計 40～74歳)											
	要精検率(%)			精検受診率(%)			がん発見率(%)			陽性反応適中度(%)		
	集団	個別	計	集団	個別	計	集団	個別	計	集団	個別	計
全国	6.2	7.6	6.9	76.2	65.9	70.1	0.18	0.25	0.22	2.98	3.26	3.15
秋田県	6.4	6.3	6.4	74.0	77.4	74.6	0.16	0.24	0.17	2.46	3.80	2.71
秋田市	4.9	6.4	6.2	86.9	80.6	81.5	0.16	0.23	0.22	3.28	3.63	3.58
能代市	9.8	5.2	7.8	71.1	73.9	71.9	0.09	0.30	0.18	0.89	5.68	2.24
横手市	5.6	-	5.6	75.5	-	75.5	0.10	-	0.10	1.82	-	1.82
大館市	5.6	7.7	5.7	80.3	52.4	77.9	0.23	0	0.21	4.04	0	3.69
男鹿市	7.0	-	7.0	84.3	-	84.3	0.25	-	0.25	3.57	-	3.57
湯沢市	6.6	-	6.6	75.1	-	75.1	0.15	-	0.15	2.30	-	2.30
鹿角市	7.8	8.6	8.0	79.5	45.5	70.2	0.34	0.39	0.35	4.27	4.55	4.35
由利本荘市	8.6	-	8.6	64.7	-	64.7	0.14	-	0.14	1.67	-	1.67
潟上市	6.8	-	6.8	82.8	-	82.8	0.19	-	0.19	2.76	-	2.76
大仙市	6.0	-	6.0	79.5	-	79.5	0.10	-	0.10	1.68	-	1.68
北秋田市	6.6	-	6.6	73.9	-	73.9	0.42	-	0.42	6.37	-	6.37
にかほ市	5.5	-	5.5	73.8	-	73.8	0.16	-	0.16	2.91	-	2.91
仙北市	5.3	-	5.3	81.3	-	81.3	0.16	-	0.16	3.01	-	3.01
小坂町	6.1	-	6.1	87.1	-	87.1	0.20	-	0.20	3.23	-	3.23
上小阿仁村	6.4	-	6.4	60.0	-	60.0	0	-	0	0	-	0
藤里町	6.9	5.0	6.4	74.1	66.7	72.7	0	0	0	0	0	0
三種町	6.3	-	6.3	80.7	-	80.7	0.28	-	0.28	4.39	-	4.39
八峰町	13.4	4.5	10.4	32.3	75.0	38.5	0.43	0.28	0.38	3.23	6.25	3.67
五城目町	7.5	-	7.5	72.9	-	72.9	0.09	-	0.09	1.18	-	1.18
八郎潟町	5.8	-	5.8	76.2	-	76.2	0.28	-	0.28	4.76	-	4.76
井川町	5.6	-	5.6	66.7	-	66.7	0.14	-	0.14	2.56	-	2.56
大湯村	4.1	3.4	4.0	85.7	0	82.8	0	0	0	0	0	0
美郷町	5.3	-	5.3	40.8	-	40.8	0.07	-	0.07	1.36	-	1.36
羽後町	5.8	-	5.8	88.2	-	88.2	0.23	-	0.23	3.95	-	3.95
東成瀬村	4.1	-	4.1	72.2	-	72.2	0	-	0	0	-	0

肺がん

自治体名	2015年プロセス指標値(男女計 40～74歳)											
	要精検率(%)			精検受診率(%)			がん発見率(%)			陽性反応適中度(%)		
	集団	個別	計	集団	個別	計	集団	個別	計	集団	個別	計
全国	1.5	1.9	1.7	86.6	79.7	83.5	0.04	0.05	0.05	2.97	2.49	2.76
秋田県	1.6	0.7	1.5	78.8	61.1	78.5	0.04	0.04	0.04	2.66	5.56	2.71
秋田市	3.7	-	3.7	91.9	-	91.9	0.10	-	0.10	2.56	-	2.56
能代市	1.2	0	0.9	85.7	-	85.7	0	-	0	0	-	0
横手市	0.6	-	0.6	94.0	-	94.0	0.04	-	0.04	5.97	-	5.97
大館市	0.8	-	0.8	79.2	-	79.2	0.03	-	0.03	4.17	-	4.17
男鹿市	3.1	-	3.1	79.6	-	79.6	0.11	-	0.11	3.70	-	3.70
湯沢市	1.0	-	1.0	78.6	-	78.6	0.07	-	0.07	7.14	-	7.14
鹿角市	0.1	0	0.0	100	-	100	0	-	0	0	-	0
由利本荘市	1.1	-	1.1	63.6	-	63.6	0	-	0	0	-	0
潟上市	3.6	-	3.6	84.1	-	84.1	0.11	-	0.11	3.17	-	3.17
大仙市	0.7	-	0.7	82.4	-	82.4	0.03	-	0.03	3.92	-	3.92
北秋田市	3.2	-	3.2	77.9	-	77.9	0	-	0	0	-	0
にかほ市	2.4	-	2.4	88.6	-	88.6	0	-	0	0	-	0
仙北市	0.6	-	0.6	93.8	-	93.8	0.08	-	0.08	12.50	-	12.50
小坂町	0.4	-	0.4	100	-	100	0.40	-	0.40	100	-	100
上小阿仁村	1.5	-	1.5	80.0	-	80.0	0	-	0	0	-	0
藤里町	1.4	1.7	1.4	100	50.0	87.5	0	0	0	0	0	0
三種町	0.5	-	0.5	87.5	-	87.5	0	-	0	0	-	0
八峰町	2.0	3.6	2.6	100	71.4	84.6	0	0.26	0.10	0	7.14	3.85
五城目町	1.4	-	1.4	62.5	-	62.5	0	-	0	0	-	0
八郎潟町	2.0	-	2.0	84.6	-	84.6	0.15	-	0.15	7.69	-	7.69
井川町	1.1	-	1.1	60.0	-	60.0	0	-	0	0	-	0
大湯村	1.4	6.9	1.6	88.9	0	72.7	0	0	0	0	0	0
美郷町	3.1	-	3.1	10.5	-	10.5	0	-	0	0	-	0
羽後町	0.7	-	0.7	80.0	-	80.0	0	-	0	0	-	0
東成瀬村	0.3	-	0.3	100	-	100	0	-	0	0	-	0

乳がん

自治体名	2015年プロセス指標値(女 40~74歳)											
	要精検率(%)			精検受診率(%)			がん発見率(%)			陽性反応適中度(%)		
	集団	個別	計	集団	個別	計	集団	個別	計	集団	個別	計
全国	5.6	8.6	7.2	91.9	86.1	88.3	0.28	0.37	0.33	5.06	4.30	4.58
秋田県	5.1	10.5	6.9	87.0	86.1	86.6	0.13	0.28	0.18	2.64	2.62	2.63
秋田市	7.2	13.8	12.9	90.7	88.7	88.8	0.33	0.36	0.36	4.65	2.60	2.75
能代市	13.0	6.4	9.0	87.6	88.4	87.9	0.20	0.07	0.12	1.55	1.05	1.34
横手市	2.5	14.6	4.0	91.6	91.2	91.4	0.12	0.65	0.19	4.82	4.41	4.64
大館市	3.2	7.2	5.1	100	84.4	89.7	0.14	0.16	0.15	4.35	2.22	2.94
男鹿市	4.0	14.1	5.7	96.3	84.2	91.3	0	0.74	0.12	0	5.26	2.17
湯沢市	1.7	7.2	2.3	100	0	66.7	0.15	0	0.14	9.09	0	6.06
鹿角市	5.9	-	5.9	90.2	-	90.2	0	-	0	0	-	0
由利本荘市	6.3	12.5	7.1	68.9	81.8	71.9	0.09	0	0.07	1.35	0	1.04
湯上市	8.7	8.1	8.5	80.2	93.0	84.5	0	0.19	0.07	0	2.33	0.78
大仙市	5.5	1.9	5.3	95.3	0	93.5	0.21	0	0.20	3.77	0	3.70
北秋田市	4.9	15.6	5.6	90.9	80.0	88.9	0.45	0	0.42	9.09	0	7.41
にかほ市	8.8	1.1	7.7	93.2	100	93.3	0.60	0	0.51	6.82	0	6.67
仙北市	1.7	10.7	6.5	100	96.4	96.9	0	0.77	0.41	0	7.14	6.25
小坂町	4.5	-	4.5	100	-	100	0	-	0	0	-	0
上小阿仁村	3.9	50.0	5.7	100	100	100	0	0	0	0	0	0
藤里町	1.8	6.9	4.7	100	70.0	75.0	0	0	0	0	0	0
三種町	6.3	7.4	6.4	65.1	33.3	62.3	0	0	0	0	0	0
八峰町	4.2	3.6	4.0	87.0	64.3	78.4	0	0	0	0	0	0
五城目町	2.6	4.8	2.7	91.7	100	92.3	0	0	0	0	0	0
八郎潟町	3.4	12.5	3.9	92.3	0	75.0	0	0	0	0	0	0
井川町	3.2	0	2.4	100	-	100	0	-	0	0	-	0
大瀧村	3.5	0	3.3	85.7	-	85.7	0	-	0	0	-	0
美郷町	6.7	-	6.7	87.9	-	87.9	0.31	-	0.31	4.55	-	4.55
羽後町	1.9	10.7	2.8	100	33.3	75.0	0	3.57	0.35	0	33.33	12.50
東成瀬村	1.5	0	1.4	100	-	100	0	-	0	0	-	0

子宮頸がん

自治体名	2015年プロセス指標値(女 20~74歳)											
	要精検率(%)			精検受診率(%)			がん発見率(%)			陽性反応適中度(%)		
	集団	個別	計	集団	個別	計	集団	個別	計	集団	個別	計
全国	1.3	2.4	2.1	84.1	72.4	74.4	0.03	0.04	0.04	2.19	1.79	1.86
秋田県	0.6	1.7	1.1	93.6	83.4	86.3	0.01	0.04	0.03	2.13	2.55	2.43
秋田市	0.6	0.9	0.9	100	94.9	95.0	0	0.02	0.01	0	1.69	1.67
能代市	0.8	5.3	3.8	85.7	89.7	89.4	0	0	0	0	0	0
横手市	0.5	2.2	0.8	100	100	100	0.03	0.31	0.08	5.88	14.29	9.68
大館市	0.2	1.6	1.2	100	37.5	40.0	0	0.06	0.05	0	4.17	4.00
男鹿市	0.4	0.5	0.4	100	100	100	0	0.27	0.11	0	50.00	25.00
湯沢市	0.6	0.5	0.6	100	100	100	0	0	0	0	0	0
鹿角市	1.0	-	1.0	88.9	-	88.9	0	-	0	0	-	0
由利本荘市	0.5	0.4	0.5	100	100	100	0	0	0	0	0	0
湯上市	1.3	1.1	1.2	91.7	90.0	90.9	0.11	0	0.05	8.33	0	4.55
大仙市	0.5	1.9	0.9	87.5	90.9	89.5	0	0	0	0	0	0
北秋田市	0.2	6.8	1.2	100	60.0	66.7	0	0	0	0	0	0
にかほ市	2.4	4.8	2.8	100	25.0	78.6	0	0	0	0	0	0
仙北市	0	1.3	0.8	-	75.0	75.0	-	0	0	-	0	0
小坂町	0.8	0	0.6	100	-	100	0	-	0	0	-	0
上小阿仁村	0	0	0	-	-	-	-	-	-	-	-	-
藤里町	0	1.0	0.5	-	100	100	-	0	0	-	0	0
三種町	0.2	0	0.2	50.0	-	50.0	0	-	0	0	-	0
八峰町	0.2	0.5	0.3	100	100	100	0	0.48	0.15	0	100	50.00
五城目町	0.2	6.7	1.0	100	100	100	0	0	0	0	0	0
八郎潟町	0.7	0	0.5	50.0	-	50.0	0	-	0	0	-	0
井川町	1.4	0	0.9	100	-	100	0	-	0	0	-	0
大瀧村	0	2.9	0.7	-	50.0	50.0	-	0	0	-	0	0
美郷町	0.5	1.2	0.6	100	50.0	83.3	0	0	0	0	0	0
羽後町	0	2.7	0.8	-	33.3	33.3	-	0	0	-	0	0
東成瀬村	0	0	0	-	-	-	-	-	-	-	-	-

【山形県】都道府県別がん検診実施状況

1 指針に基づくがん検診実施状況(山形県)

表1 指針に基づく検診実施状況

	実施したと回答した市区町村割合(%)				
	胃*	大腸	肺	乳	子宮頸
集計対象市区町村数	35	35	35	34	34
集計対象市区町村割合(%)	100	100	100	97	97
指針に基づく対象年齢*で検診を実施した	2.9	74.3	82.9	82.4	97.1
指針に基づく受診間隔で検診を実施した	0	100	100	38.2	23.5

* 平成28年2月の指針改定に伴い胃がん検診の対象年齢がそれまで「40歳以上、上制限なし」であったのが、「50歳以上、上制限なし(ただし、胃部エックス線検査については、当分の間、40歳以上の者を対象としても差し支えない。)」に変更された。よって、平成29年度調査(平成28年度検診体制)以降、「50歳以上、上制限なし」と回答した場合のみ指針に基づく対象年齢として集計している。
「指針に基づく対象年齢で検診を実施した」と回答した割合が多くの都道府県で昨年度(平成29年度)調査に比べ大幅に減少している。これは、昨年度調査では回答選択肢に「胃部エックス線検査では40歳以上も可」との補足があったが、今年度調査では当該補足を削除したためと考えられる。

表2 指針に基づかない検診実施状況

	実施したと回答した市区町村割合(%)
集計対象市区町村数	35
集計対象市区町村割合(%)	100
指針以外の何らかの部位で検診を実施した	91.4
前立腺がん検診(PSA検査)を実施した	88.6
子宮体がん検診(細胞診)を実施した	8.6
エコーによる検診(肝臓、卵巣、甲状腺)を実施した	5.7
その他の何らかの検診を実施した	5.7

2 市区町村用がん検診チェックリスト実施率(山形県)

表3 チェックリスト実施率(全項目)

	実施したと回答した市区町村割合(%)									
	胃		大腸		肺		乳		子宮頸	
	集団	個別	集団	個別	集団	個別	集団	個別	集団	個別
集計対象市区町村数	35	4	35	5	35	4	35	18	35	21
集計対象市区町村割合(%)	100	11.4	100	14.3	100	11.4	100	51	100	60
チェックリスト全項目の実施率*	82.2	55.3	83.2	50.0	81.3	55.4	82.3	64.1	81.7	64.1

表4 チェックリスト実施率(平成29年度の検診体制整備に関する項目)

	実施したと回答した市区町村割合(%)									
	胃		大腸		肺		乳		子宮頸	
	集団	個別	集団	個別	集団	個別	集団	個別	集団	個別
集計対象市区町村数	35	4	35	5	35	5	35	19	35	22
集計対象市区町村割合(%)	100	11.4	100	14.3	100	14.3	100	54	100	63
【1】 検診対象者										
1-1 対象者全員の氏名を記載した名簿を、住民台帳などに基づいて作成したか*	100	100	100	100	100	80.0	100	100	97.1	100
1-2 対象者全員に、個別に受診勧奨を行ったか*	91.4	50.0	94.3	60.0	94.3	40.0	94.3	89.5	94.3	86.4
1-3 受診勧奨を行った住民のうち未受診者全員に対し、再度の受診勧奨を個人毎(手紙・電話・訪問等)に行ったか	57.1	0	57.1	0	54.3	0	54.3	52.6	51.4	50.0
1-4 対象者数(推計でも可)を把握したか*	100	100	100	100	100	80.0	100	100	100	100
【2】 受診者の情報管理										
2-1 個人別の受診(記録)台帳またはデータベースを作成したか*	100	100	100	100	100	100	100	94.7	97.1	95.5
2-2 過去5年間の受診履歴を記録しているか*	94.3	100	94.3	100	94.3	100	94.3	94.7	91.4	90.9
【3】 受診者への説明、及び要精検者への説明										
3-1 受診勧奨時に、「検診機関用チェックリスト 1.受診者への説明」が全項目記載された資料を、全員に個別配布したか*	54.3	25.0	54.3	20.0	54.3	20.0	51.4	31.6	45.7	31.8
3-2 要精検者全員に対し、受診可能な精密検査機関名(医療機関名)の一覧を提示したか*	37.1	25.0	80.0	20.0	28.6	20.0	28.6	36.8	28.6	22.7
3-3 上記(3-2)の一覧に掲載したすべての精密検査機関には、あらかじめ精密検査結果の報告を依頼したか*	25.7	25.0	42.9	20.0	17.1	20.0	22.9	31.6	28.6	22.7
【4】 精密検査結果の把握、精密検査未受診者の特定と受診勧奨										
4-1 精密検査方法及び、精密検査(治療)結果を把握したか*	100	75.0	100	80.0	100	80.0	100	94.7	100	90.9
4-2 精密検査方法及び、精密検査(治療)結果が不明の者については、本人もしくは精密検査機関への照会等により、結果を確認したか*	100	100	100	100	100	100	100	94.7	100	86.4
4-3 個人毎の精密検査方法及び、精密検査(治療)結果を、市区町村、検診機関(医療機関)、精密検査機関が共有したか*	94.3	0	94.3	20.0	94.3	20.0	94.3	63.2	91.4	63.6
4-4 過去5年間の精密検査方法及び、精密検査(治療)結果を記録しているか*	94.3	100	94.3	100	94.3	100	91.4	89.5	91.4	86.4
4-5 精密検査未受診と精密検査結果未把握を定義に従って区別し、精密検査未受診者を特定したか*	97.1	100	97.1	100	97.1	100	97.1	89.5	97.1	86.4
4-6 精密検査未受診者に精密検査の受診勧奨を行ったか*	100	100	100	100	100	100	100	94.7	100	90.9
【5】 地域保健・健康増進事業報告										
5-1 がん検診結果や精密検査結果の最終報告(平成28年度地域保健・健康増進事業報告)を行ったか*	100	100	100	100	100	100	100	100	100	95.5
5-2 がん検診の結果について、地域保健・健康増進事業報告の全項目を計上できるよう、委託先(検診機関(医療機関)、医師会など)に報告を求めたか*	100	100	100	100	100	100	97.1	94.7	97.1	90.9
5-3 がん検診の結果について、委託先からの報告内容が地域保健・健康増進事業報告を網羅できていない場合、改善を求めたか*	97.1	100	94.3	100	94.3	100	94.3	89.5	94.3	86.4
5-4 精密検査結果について、地域保健・健康増進事業報告の全項目を計上できるよう、委託先(検診機関(医療機関)、精密検査機関、医師会など)に報告を求めたか*	97.1	100	94.3	100	94.3	100	94.3	89.5	94.3	86.4
5-5 精密検査結果について、委託先からの報告内容が地域保健・健康増進事業報告を網羅できていない場合、改善を求めたか*	94.3	100	91.4	80.0	91.4	80.0	94.3	84.2	94.3	81.8
【6】 検診機関(医療機関)の質の担保										
6-1 委託先検診機関(医療機関)を、仕様書の内容に基づいて選定したか*	54.3	25.0	51.4	20.0	51.4	20.0	51.4	52.6	51.4	54.5
6-2 仕様書(もしくは実施要綱)の内容は、「仕様書に明記すべき必要最低限の精度管理項目」を満たしたか*	25.7	25.0	25.7	20.0	25.7	20.0	25.7	31.6	25.7	31.8
6-3 検診終了後に、委託先検診機関(医療機関)で仕様書(もしくは実施要綱)の内容が遵守されたことを確認したか*	22.9	0	22.9	0	22.9	0	22.9	21.1	20.0	22.7
6-4 検診機関(医療機関)に精度管理評価を個別にフィードバックしたか*	22.9	0	22.9	0	22.9	0	22.9	10.5	20.0	9.1
6-5 「検診機関用チェックリスト」の遵守状況をフィードバックしたか*	17.1	0	17.1	0	17.1	0	17.1	10.5	14.3	9.1
6-6 検診機関(医療機関)毎のプロセス指標値を集計してフィードバックしたか*	14.3	0	14.3	0	17.1	0	17.1	10.5	11.4	9.1
6-7 上記の結果をふまえ、課題のある検診機関(医療機関)に改善策をフィードバックしたか*	11.4	0	11.4	0	14.3	0	11.4	10.5	8.6	9.1

表5 チェックリスト実施率（平成27年度の精度管理指標の把握に関する項目）

	実施したと回答した市区町村割合(%)									
	胃		大腸		肺		乳		子宮頸	
	集団	個別	集団	個別	集団	個別	集団	個別	集団	個別
集計対象市区町村数	35	4	35	5	35	4	35	18	35	21
集計対象市区町村割合(%)	100	11.4	100	14.3	100	11.4	100	51	100	60
【7】 受診率の集計										
7-1 受診率を集計したか*	100	75.0	100	60.0	100	75.0	100	88.9	100	90.5
7-2 受診率を性別・年齢5歳階級別に集計したか*	100	25.0	100	20.0	100	25.0	100	83.3	100	85.7
7-3 受診率を検診機関別に集計したか*	100	75.0	100	60.0	100	75.0	97.1	66.7	100	61.9
7-4 受診率を検診受診歴別に集計したか*	77.1	25.0	77.1	20.0	77.1	25.0	71.4	72.2	80.0	71.4
【8】 要精検率の集計										
8-1 要精検率を集計したか*	100	75.0	100	60.0	100	75.0	100	83.3	100	85.7
8-2 要精検率を性別・年齢5歳階級別に集計したか*	100	25.0	100	20.0	100	25.0	100	77.8	100	81.0
8-3 要精検率を検診機関別に集計したか*	100	75.0	100	60.0	100	75.0	100	61.1	100	57.1
8-4 要精検率を検診受診歴別に集計したか*	80.0	25.0	77.1	20.0	77.1	25.0	77.1	66.7	77.1	66.7
【9】 精検受診率の集計										
9-1 精検受診率を集計したか*	100	75.0	100	60.0	100	75.0	100	83.3	100	81.0
9-2 精検受診率を性別・年齢5歳階級別に集計したか*	100	25.0	100	20.0	100	25.0	100	77.8	100	76.2
9-3 精検受診率を検診機関別に集計したか*	100	75.0	100	60.0	100	75.0	100	61.1	100	57.1
9-4 精検受診率を検診受診歴別に集計したか*	77.1	25.0	77.1	20.0	77.1	25.0	77.1	66.7	80.0	61.9
【10】 精検未受診率の集計										
10-1 精検未受診率を集計したか*	100	75.0	100	60.0	100	75.0	100	77.8	100	76.2
【11】 がん発見率の集計										
11-1 がん発見率を集計したか*	100	75.0	100	60.0	100	75.0	100	83.3	100	81.0
11-2 がん発見率を性別・年齢5歳階級別に集計したか*	100	25.0	100	20.0	100	25.0	100	77.8	100	76.2
11-3 がん発見率を検診機関別に集計したか*	100	75.0	100	60.0	100	75.0	100	55.6	100	52.4
11-4 がん発見率を検診受診歴別に集計したか*	82.9	25.0	82.9	20.0	82.9	25.0	85.7	72.2	82.9	61.9
11-5 がん発見率を検査方法別に集計したか*	97.1	72.2	.	.
【12】 陽性反応適中度の集計										
12-1 陽性反応適中度を集計したか*	100	75.0	100	60.0	100	75.0	100	77.8	97.1	66.7
12-2 陽性反応適中度を性別・年齢5歳階級別に集計したか*	100	50.0	100	40.0	100	50.0	100	77.8	97.1	66.7
12-3 陽性反応適中度を検診機関別に集計したか*	97.1	75.0	100	60.0	100	75.0	100	55.6	97.1	38.1
12-4 陽性反応適中度を検診受診歴別に集計したか*	91.4	25.0	91.4	20.0	91.4	25.0	94.3	55.6	88.6	47.6
12-5 陽性反応適中度を検査方法別に集計したか*	88.6	55.6	.	.
【13】 早期がん割合の集計										
13-1 早期がん割合を集計したか*	100	50.0	100	40.0	100	50.0	100	33.3	.	.
13-2 早期がん割合を性別・年齢5歳階級別に集計したか*	100	50.0	100	40.0	100	50.0	100	33.3	.	.
13-3 早期がん割合を検診機関別に集計したか*	100	50.0	100	40.0	100	50.0	100	33.3	.	.
13-4 早期がん割合を検診受診歴別に集計したか*	22.9	25.0	22.9	20.0	14.3	25.0	14.3	11.1	.	.
13-5 早期がん割合を検査方法別に集計したか*	100	33.3	.	.
【14】 粘膜内がん、非浸潤がんの集計										
14-1 粘膜内がんを集計したか*	100	50.0	100	40.0
非浸潤がんを集計したか*	100	44.4	.	.
【15】 上皮内病変（CINなど）数の集計										
15-1 上皮内病変(CINなど)数を集計したか(区分毎)*	97.1	76.2
15-2 上皮内病変(CINなど)数を年齢5歳階級別に集計したか(区分毎)*	97.1	76.2
15-3 上皮内病変(CINなど)数を検診機関別に集計したか(区分毎)*	94.3	57.1
15-4 上皮内病変(CINなど)数を検診受診歴別に集計したか(区分毎)*	82.9	57.1
【16】 微小浸潤がん割合の集計										
16-1 微小浸潤がん割合を集計したか*	88.6	57.1
16-2 微小浸潤がん割合を年齢階級別に集計したか*	88.6	57.1
16-3 微小浸潤がん割合を検診機関別に集計したか*	85.7	47.6
16-4 微小浸潤がん割合を検診受診歴別に集計したか*	65.7	33.3

* 「事業評価のためのチェックリスト・市区町村用（平成28年4月改定）」に記載されている項目
 国立がん研究センター がん情報サービス https://ganjoho.jp/med_pro/pre_scr/screening/check_list.html

3 プロセス指標値(山形県)

表6 市区町村別のプロセス指標値

胃がん

自治体名	2015年プロセス指標値(男女計 40~74歳)											
	要精検率(%)			精検受診率(%)			がん発見率(%)			陽性反応適中度(%)		
	集団	個別	計	集団	個別	計	集団	個別	計	集団	個別	計
全国	7.3	8.4	7.6	84.5	75.5	81.7	0.12	0.12	0.12	1.58	1.43	1.54
山形県	8.0	12.6	8.1	86.7	79.2	86.3	0.14	0.20	0.14	1.75	1.55	1.74
山形市	7.0	15.0	7.3	92.3	93.7	92.4	0.19	0.19	0.19	2.75	1.27	2.62
米沢市	8.6	22.8	9.4	86.6	91.5	87.2	0.11	0.49	0.13	1.25	2.13	1.36
鶴岡市	8.7	-	8.7	84.9	-	84.9	0.15	-	0.15	1.68	-	1.68
酒田市	8.4	8.8	8.5	86.9	80.0	86.8	0.17	0	0.16	1.96	0	1.93
新庄市	10.3	-	10.3	91.5	-	91.5	0.04	-	0.04	0.40	-	0.40
寒河江市	5.8	-	5.8	80.6	-	80.6	0.17	-	0.17	2.94	-	2.94
山市	8.7	-	8.7	90.8	-	90.8	0.14	-	0.14	1.63	-	1.63
村山市	7.7	-	7.7	82.0	-	82.0	0.04	-	0.04	0.56	-	0.56
長井市	6.7	-	6.7	88.5	-	88.5	0.06	-	0.06	0.88	-	0.88
天童市	7.4	-	7.4	83.1	-	83.1	0.14	-	0.14	1.88	-	1.88
東根市	6.7	-	6.7	92.9	-	92.9	0.08	-	0.08	1.26	-	1.26
尾花沢市	9.3	-	9.3	80.1	-	80.1	0.22	-	0.22	2.34	-	2.34
南陽市	9.5	-	9.5	89.4	-	89.4	0.23	-	0.23	2.42	-	2.42
山辺町	8.2	-	8.2	90.2	-	90.2	0	-	0	0	-	0
中山町	6.8	-	6.8	82.9	-	82.9	0.10	-	0.10	1.43	-	1.43
河北町	6.1	-	6.1	80.5	-	80.5	0.15	-	0.15	2.44	-	2.44
西川町	7.1	-	7.1	88.2	-	88.2	0	-	0	0	-	0
朝日町	5.2	-	5.2	63.2	-	63.2	0.27	-	0.27	5.26	-	5.26
大江町	6.3	-	6.3	76.1	-	76.1	0	-	0	0	-	0
大石田町	6.9	-	6.9	96.4	-	96.4	0.12	-	0.12	1.79	-	1.79
金山町	10.8	-	10.8	79.7	-	79.7	0.37	-	0.37	3.39	-	3.39
最上町	11.7	-	11.7	75.0	-	75.0	0	-	0	0	-	0
舟形町	10.3	-	10.3	83.1	-	83.1	0.15	-	0.15	1.41	-	1.41
真室川町	10.6	-	10.6	91.8	-	91.8	0	-	0	0	-	0
大蔵村	10.4	-	10.4	85.0	-	85.0	0	-	0	0	-	0
鮭川村	13.0	-	13.0	88.3	-	88.3	0.22	-	0.22	1.67	-	1.67
戸沢村	7.8	-	7.8	93.2	-	93.2	0	-	0	0	-	0
高畠町	5.5	-	5.5	83.0	-	83.0	0.10	-	0.10	1.79	-	1.79
川西町	11.4	-	11.4	84.1	-	84.1	0.09	-	0.09	0.79	-	0.79
小国町	9.1	-	9.1	73.3	-	73.3	0	-	0	0	-	0
白鷹町	8.1	17.3	14.3	73.2	69.4	70.1	0.20	0.28	0.26	2.44	1.64	1.79
飯豊町	10.3	-	10.3	86.2	-	86.2	0.18	-	0.18	1.72	-	1.72
三川町	12.6	-	12.6	93.3	-	93.3	0.28	-	0.28	2.25	-	2.25
庄内町	6.7	0.5	5.2	83.7	100	84.1	0.10	0	0.08	1.48	0	1.45
遊佐町	6.6	-	6.6	91.6	-	91.6	0.18	-	0.18	2.80	-	2.80

大腸がん

自治体名	2015年プロセス指標値(男女計 40~74歳)											
	要精検率(%)			精検受診率(%)			がん発見率(%)			陽性反応適中度(%)		
	集団	個別	計	集団	個別	計	集団	個別	計	集団	個別	計
全国	6.2	7.6	6.9	76.2	65.9	70.1	0.18	0.25	0.22	2.98	3.26	3.15
山形県	6.1	7.7	6.2	80.3	75.2	80.0	0.17	0.28	0.18	2.81	3.63	2.86
山形市	5.9	7.7	6.2	85.7	78.8	84.4	0.19	0.42	0.23	3.24	5.41	3.66
米沢市	6.4	7.7	6.6	80.5	77.5	79.9	0.11	0.22	0.13	1.68	2.82	1.90
鶴岡市	6.9	-	6.9	81.3	-	81.3	0.22	-	0.22	3.19	-	3.19
酒田市	6.2	4.8	6.1	78.9	63.2	78.4	0.19	0.25	0.19	3.06	5.26	3.13
新庄市	6.3	21.3	6.5	86.9	60.0	85.7	0.35	0	0.35	5.63	0	5.38
寒河江市	5.0	-	5.0	75.0	-	75.0	0.15	-	0.15	3.06	-	3.06
山市	6.4	-	6.4	73.1	-	73.1	0.13	-	0.13	2.03	-	2.03
村山市	5.4	-	5.4	79.7	-	79.7	0.03	-	0.03	0.58	-	0.58
長井市	5.2	-	5.2	89.2	-	89.2	0.22	-	0.22	4.17	-	4.17
天童市	7.0	-	7.0	75.5	-	75.5	0.20	-	0.20	2.90	-	2.90
東根市	5.0	-	5.0	85.1	-	85.1	0.08	-	0.08	1.70	-	1.70
尾花沢市	5.6	-	5.6	75.2	-	75.2	0.08	-	0.08	1.42	-	1.42
南陽市	5.4	0	5.3	80.6	-	80.6	0.07	-	0.06	1.21	-	1.21
山辺町	5.6	-	5.6	85.5	-	85.5	0.07	-	0.07	1.20	-	1.20
中山町	6.0	-	6.0	87.8	-	87.8	0.44	-	0.44	7.32	-	7.32
河北町	5.5	-	5.5	79.6	-	79.6	0.10	-	0.10	1.85	-	1.85
西川町	7.6	-	7.6	67.2	-	67.2	0.12	-	0.12	1.64	-	1.64
朝日町	9.3	-	9.3	63.8	-	63.8	0.18	-	0.18	1.90	-	1.90
大江町	4.2	-	4.2	62.5	-	62.5	0	-	0	0	-	0
大石田町	5.8	-	5.8	88.5	-	88.5	0	-	0	0	-	0
金山町	7.7	-	7.7	71.7	-	71.7	0.15	-	0.15	1.89	-	1.89
最上町	11.7	-	11.7	72.4	-	72.4	0	-	0	0	-	0
舟形町	5.7	-	5.7	58.7	-	58.7	0.37	-	0.37	6.52	-	6.52
真室川町	7.7	-	7.7	79.3	-	79.3	0.13	-	0.13	1.72	-	1.72
大蔵村	7.4	-	7.4	81.6	-	81.6	0.30	-	0.30	4.08	-	4.08
鮭川村	8.0	-	8.0	77.8	-	77.8	0.18	-	0.18	2.22	-	2.22
戸沢村	6.6	-	6.6	77.3	-	77.3	0	-	0	0	-	0
高畠町	4.2	-	4.2	77.1	-	77.1	0.07	-	0.07	1.69	-	1.69
川西町	5.6	-	5.6	84.7	-	84.7	0.13	-	0.13	2.35	-	2.35
小国町	5.2	-	5.2	84.6	-	84.6	0	-	0	0	-	0
白鷹町	4.9	4.7	4.8	83.8	69.8	75.6	0	0	0	0	0	0
飯豊町	6.2	-	6.2	82.0	-	82.0	0	-	0	0	-	0
三川町	6.5	-	6.5	89.2	-	89.2	0.27	-	0.27	4.05	-	4.05
庄内町	6.4	13.7	7.9	79.3	72.0	76.7	0.43	0.29	0.40	6.71	2.15	5.06
遊佐町	5.2	-	5.2	83.5	-	83.5	0.24	-	0.24	4.59	-	4.59

肺がん

自治体名	2015年プロセス指標値(男女計 40～74歳)											
	要精検率(%)			精検受診率(%)			がん発見率(%)			陽性反応適中度(%)		
	集団	個別	計	集団	個別	計	集団	個別	計	集団	個別	計
全国	1.5	1.9	1.7	86.6	79.7	83.5	0.04	0.05	0.05	2.97	2.49	2.76
山形県	2.1	2.1	2.1	88.4	91.3	88.5	0.06	0.06	0.06	2.71	2.88	2.71
山形市	2.2	2.8	2.2	90.0	96.4	90.9	0.04	0.05	0.04	1.71	1.79	1.72
米沢市	2.0	4.5	2.4	95.7	100	96.8	0.07	0.14	0.08	3.26	3.13	3.23
鶴岡市	2.0	-	2.0	88.7	-	88.7	0.05	-	0.05	2.68	-	2.68
酒田市	3.3	0.5	3.2	90.3	50.0	90.1	0.08	0	0.08	2.55	0	2.54
新庄市	3.1	-	3.1	94.5	-	94.5	0.06	-	0.06	1.83	-	1.83
寒河江市	1.7	-	1.7	71.6	-	71.6	0.10	-	0.10	5.97	-	5.97
上市市	2.3	-	2.3	88.4	-	88.4	0.07	-	0.07	2.90	-	2.90
村山市	2.2	-	2.2	81.3	-	81.3	0	-	0	0	-	0
長井市	0.4	-	0.4	100	-	100	0.13	-	0.13	30.00	-	30.00
天童市	2.1	-	2.1	88.0	-	88.0	0.09	-	0.09	4.27	-	4.27
東根市	1.9	-	1.9	92.1	-	92.1	0.11	-	0.11	5.62	-	5.62
尾花沢市	2.2	-	2.2	79.2	-	79.2	0.04	-	0.04	1.89	-	1.89
南陽市	1.5	-	1.5	86.0	-	86.0	0.07	-	0.07	4.65	-	4.65
山辺町	2.9	-	2.9	90.0	-	90.0	0	-	0	0	-	0
中山町	2.2	-	2.2	90.3	-	90.3	0	-	0	0	-	0
河北町	1.4	-	1.4	94.7	-	94.7	0.14	-	0.14	10.53	-	10.53
西川町	3.6	-	3.6	84.4	-	84.4	0	-	0	0	-	0
朝日町	1.6	-	1.6	89.5	-	89.5	0	-	0	0	-	0
大江町	1.4	-	1.4	92.9	-	92.9	0.10	-	0.10	7.14	-	7.14
大石田町	1.1	-	1.1	66.7	-	66.7	0	-	0	0	-	0
金山町	3.0	-	3.0	80.8	-	80.8	0.11	-	0.11	3.85	-	3.85
最上町	3.0	-	3.0	80.6	-	80.6	0	-	0	0	-	0
舟形町	2.0	-	2.0	84.2	-	84.2	0	-	0	0	-	0
真室川町	1.6	-	1.6	88.9	-	88.9	0	-	0	0	-	0
大蔵村	1.6	-	1.6	100	-	100	0	-	0	0	-	0
鮭川村	2.5	-	2.5	76.5	-	76.5	0.30	-	0.30	11.76	-	11.76
戸沢村	2.6	-	2.6	86.7	-	86.7	0	-	0	0	-	0
高畠町	0.7	-	0.7	86.4	-	86.4	0.10	-	0.10	13.64	-	13.64
川西町	1.5	-	1.5	86.4	-	86.4	0	-	0	0	-	0
小国町	0.7	-	0.7	100	-	100	0	-	0	0	-	0
白鷹町	1.4	1.3	1.4	85.7	57.1	71.4	0	0.09	0.05	0	7.14	3.57
飯豊町	0.7	-	0.7	100	-	100	0	-	0	0	-	0
三川町	2.5	-	2.5	93.3	-	93.3	0	-	0	0	-	0
庄内町	2.4	0	1.9	87.5	-	87.5	0.04	-	0.03	1.56	-	1.56
遊佐町	2.5	-	2.5	81.5	-	81.5	0.05	-	0.05	1.85	-	1.85

乳がん

自治体名	2015年プロセス指標値(女 40～74歳)											
	要精検率(%)			精検受診率(%)			がん発見率(%)			陽性反応適中度(%)		
	集団	個別	計	集団	個別	計	集団	個別	計	集団	個別	計
全国	5.6	8.6	7.2	91.9	86.1	88.3	0.28	0.37	0.33	5.06	4.30	4.58
山形県	6.1	7.2	6.3	91.7	87.8	91.0	0.25	0.30	0.26	4.08	4.20	4.11
山形市	7.1	9.6	7.6	100	96.5	99.1	0.34	0.09	0.29	4.75	0.88	3.78
米沢市	6.3	5.4	6.3	95.6	75.0	94.3	0.50	0.68	0.51	7.89	12.50	8.20
鶴岡市	7.3	5.5	6.7	94.4	97.4	95.2	0.24	0.29	0.26	3.29	5.26	3.81
酒田市	7.8	13.8	9.1	78.2	64.8	73.7	0.35	0.56	0.40	4.53	4.10	4.38
新庄市	6.6	4.8	6.5	96.2	100	96.3	0.19	0	0.18	2.83	0	2.80
寒河江市	3.4	5.4	3.8	84.2	100	88.2	0.09	0	0.07	2.63	0	1.96
上市市	4.8	2.8	4.4	84.4	100	86.8	0.25	0.41	0.29	5.19	14.29	6.59
村山市	5.1	7.7	5.6	94.0	96.6	94.8	0.15	0	0.12	2.99	0	2.08
長井市	3.7	20.0	3.8	94.0	100	94.2	0.22	0	0.22	6.00	0	5.77
天童市	6.5	10.7	7.4	90.7	94.1	91.8	0.48	0.84	0.56	7.48	7.84	7.59
東根市	5.6	5.3	5.5	90.0	89.2	89.8	0.25	0.29	0.26	4.44	5.41	4.72
尾花沢市	4.8	0	4.6	93.3	-	93.3	0.21	-	0.21	4.44	-	4.44
南陽市	5.6	2.4	5.1	94.4	100	94.8	0.25	0	0.21	4.49	0	4.12
山辺町	5.4	-	5.4	96.0	-	96.0	0.32	-	0.32	6.00	-	6.00
中山町	2.7	-	2.7	95.2	-	95.2	0	-	0	0	-	0
河北町	2.4	-	2.4	92.3	-	92.3	0.09	-	0.09	3.85	-	3.85
西川町	7.6	-	7.6	93.3	-	93.3	0	-	0	0	-	0
朝日町	2.6	-	2.6	91.7	-	91.7	0.22	-	0.22	8.33	-	8.33
大江町	2.4	-	2.4	84.6	-	84.6	0.19	-	0.19	7.69	-	7.69
大石田町	5.0	-	5.0	95.5	-	95.5	0	-	0	0	-	0
金山町	9.6	-	9.6	90.2	-	90.2	0.19	-	0.19	1.96	-	1.96
最上町	8.0	-	8.0	88.2	-	88.2	0	-	0	0	-	0
舟形町	6.2	-	6.2	92.9	-	92.9	0.22	-	0.22	3.57	-	3.57
真室川町	7.2	-	7.2	100	-	100	0.21	-	0.21	2.94	-	2.94
大蔵村	5.2	-	5.2	89.5	-	89.5	0	-	0	0	-	0
鮭川村	6.2	-	6.2	90.0	-	90.0	0	-	0	0	-	0
戸沢村	7.6	5.3	7.5	81.5	0	78.6	0	0	0	0	0	0
高畠町	8.8	15.4	8.9	86.0	100	86.4	0.41	0	0.41	4.65	0	4.55
川西町	4.8	4.0	4.7	100	33.3	93.8	0.17	0	0.15	3.45	0	3.13
小国町	8.5	-	8.5	88.5	-	88.5	0	-	0	0	-	0
白鷹町	5.8	3.0	4.4	90.9	90.9	90.9	0.27	0	0.13	4.55	0	3.03
飯豊町	4.2	0	4.1	93.3	-	93.3	0.28	-	0.27	6.67	-	6.67
三川町	6.8	3.8	5.9	93.3	100	94.7	0	0	0	0	0	0
庄内町	5.2	5.6	5.4	100	97.1	98.3	0	0.64	0.36	0	11.43	6.67
遊佐町	8.3	13.4	9.1	85.5	83.3	84.9	0.30	0	0.25	3.64	0	2.74

子宮頸がん

自治体名	2015年プロセス指標値(女 20~74歳)											
	要精検率(%)			精検受診率(%)			がん発見率(%)			陽性反応適中度(%)		
	集団	個別	計	集団	個別	計	集団	個別	計	集団	個別	計
全国	1.3	2.4	2.1	84.1	72.4	74.4	0.03	0.04	0.04	2.19	1.79	1.86
山形県	0.8	2.5	1.3	83.5	87.2	85.6	0.04	0.09	0.05	5.18	3.45	4.22
山形市	1.7	3.0	2.2	84.9	90.1	87.5	0.14	0.04	0.10	8.22	1.41	4.86
米沢市	0.7	2.9	1.3	87.5	84.6	85.7	0	0.11	0.03	0	3.85	2.38
鶴岡市	1.1	3.2	2.1	83.9	94.9	91.7	0.02	0	0.01	1.79	0	0.52
酒田市	0.5	2.6	1.3	95.8	84.6	87.6	0.07	0.16	0.10	12.50	6.15	7.87
新庄市	0.4	0	0.4	100	-	100	0.07	-	0.07	20.00	-	20.00
寒河江市	0.8	0.9	0.8	75.0	66.7	73.7	0.05	0	0.04	6.25	0	5.26
上山市	0.6	2.7	1.1	55.6	53.8	54.5	0.07	0.21	0.10	11.11	7.69	9.09
村山市	0.2	0.8	0.4	0	100	50.0	0	0	0	0	0	0
長井市	0.7	10.5	0.9	55.6	100	63.6	0	0	0	0	0	0
天童市	0.8	2.0	1.0	94.4	69.2	83.9	0	0	0	0	0	0
東根市	0.1	1.1	0.5	100	80.0	83.3	0	0	0	0	0	0
尾花沢市	0.5	11.1	0.6	80.0	0	66.7	0.19	0	0.19	40.00	0	33.33
南陽市	0.5	2.9	1.0	71.4	81.8	77.8	0	0.27	0.06	0	9.09	5.56
山辺町	0.9	-	0.9	100	-	100	0	-	0	0	-	0
中山町	0.8	-	0.8	83.3	-	83.3	0	-	0	0	-	0
河北町	0.3	-	0.3	66.7	-	66.7	0	-	0	0	-	0
西川町	0	0	0	-	-	-	-	-	-	-	-	-
朝日町	0.4	-	0.4	100	-	100	0	-	0	0	-	0
大江町	0.8	-	0.8	100	-	100	0	-	0	0	-	0
大石田町	0.7	-	0.7	66.7	-	66.7	0	-	0	0	-	0
金山町	1.1	-	1.1	60.0	-	60.0	0	-	0	0	-	0
最上町	0.5	-	0.5	100	-	100	0	-	0	0	-	0
舟形町	0.7	-	0.7	100	-	100	0	-	0	0	-	0
真室川町	1.7	0	1.6	100	-	100	0	-	0	0	-	0
大蔵村	1.2	-	1.2	100	-	100	0	-	0	0	-	0
鮭川村	0	0	0	-	-	-	-	-	-	-	-	-
戸沢村	0.6	-	0.6	50.0	-	50.0	0	-	0	0	-	0
高島町	2.4	3.8	2.5	80.0	100	83.3	0	0	0	0	0	0
川西町	0.7	3.2	1.1	75.0	100	87.5	0.17	0.80	0.29	25.00	25.00	25.00
小国町	0.6	-	0.6	100	-	100	0	-	0	0	-	0
白鷹町	0.5	0.7	0.6	100	0	40.0	0.26	0	0.12	50.00	0	20.00
飯豊町	0.9	0	0.8	100	-	100	0	-	0	0	-	0
三川町	0.6	2.8	1.6	100	100	100	0	0	0	0	0	0
庄内町	0.1	2.1	1.4	0	96.3	92.9	0	0.39	0.25	0	18.52	17.86
遊佐町	0.3	1.7	0.6	100	20.0	50.0	0	0	0	0	0	0

【福島県】都道府県別がん検診実施状況

1 指針に基づくがん検診実施状況(福島県)

表1 指針に基づく検診実施状況

	実施したと回答した市区町村割合(%)				
	胃*	大腸	肺	乳	子宮頸
集計対象市区町村数	59	59	59	59	59
集計対象市区町村割合(%)	100	100	100	100	100
指針に基づく対象年齢*で検診を実施した	6.8	76.3	89.8	64.4	94.9
指針に基づく受診間隔で検診を実施した	6.8	100	98.3	55.9	33.9

* 平成28年2月の指針改定に伴い胃がん検診の対象年齢がそれまで「40歳以上、上制限なし」であったのが、「50歳以上、上制限なし(ただし、胃部エックス線検査については、当分の間、40歳以上の者を対象としても差し支えない。)」に変更された。よって、平成29年度調査(平成28年度検診体制)以降、「50歳以上、上制限なし」と回答した場合のみ指針に基づく対象年齢として集計している。
「指針に基づく対象年齢で検診を実施した」と回答した割合が多くの都道府県で昨年度(平成29年度)調査に比べ大幅に減少している。これは、昨年度調査では回答選択肢に「胃部エックス線検査では40歳以上も可」との補足があったが、今年度調査では当該補足を削除したためと考えられる。

表2 指針に基づかない検診実施状況

	実施したと回答した市区町村割合(%)
集計対象市区町村数	59
集計対象市区町村割合(%)	100
指針以外の何らかの部位で検診を実施した	96.6
前立腺がん検診(PSA検査)を実施した	96.6
子宮体がん検診(細胞診)を実施した	22.0
エコーによる検診(肝臓、卵巣、甲状腺)を実施した	5.1
その他の何らかの検診を実施した	6.8

2 市区町村用がん検診チェックリスト実施率(福島県)

表3 チェックリスト実施率(全項目)

	実施したと回答した市区町村割合(%)									
	胃		大腸		肺		乳		子宮頸	
	集団	個別	集団	個別	集団	個別	集団	個別	集団	個別
集計対象市区町村数	39	20	37	19	39	17	34	30	34	35
集計対象市区町村割合(%)	66	33.9	62.7	32.2	66	28.8	57.6	51	57.6	59
チェックリスト全項目の実施率*	69.5	51.7	70.7	52.7	69.9	49.7	71.5	56.3	73.1	59.0

表4 チェックリスト実施率(平成29年度の検診体制整備に関する項目)

	実施したと回答した市区町村割合(%)									
	胃		大腸		肺		乳		子宮頸	
	集団	個別	集団	個別	集団	個別	集団	個別	集団	個別
集計対象市区町村数	39	21	37	19	39	17	34	31	34	36
集計対象市区町村割合(%)	66	35.6	62.7	32.2	66	28.8	57.6	53	57.6	61
【1】 検診対象者										
1-1 対象者全員の氏名を記載した名簿を、住民台帳などに基づいて作成したか*	92.3	85.7	91.9	94.7	92.3	94.1	91.2	90.3	94.1	88.9
1-2 対象者全員に、個別に受診勧奨を行ったか*	66.7	42.9	67.6	52.6	66.7	47.1	73.5	64.5	73.5	66.7
1-3 受診勧奨を行った住民のうち未受診者全員に対し、再度の受診勧奨を個人毎(手紙・電話・訪問等)に行ったか	5.1	0	10.8	0	5.1	0	20.6	12.9	14.7	8.3
1-4 対象者数(推計でも可)を把握したか*	94.9	85.7	91.9	89.5	94.9	88.2	94.1	90.3	97.1	86.1
【2】 受診者の情報管理										
2-1 個人別の受診(記録)台帳またはデータベースを作成したか*	92.3	76.2	91.9	78.9	92.3	76.5	91.2	87.1	91.2	86.1
2-2 過去5年間の受診歴を記録しているか*	97.4	85.7	97.3	84.2	97.4	88.2	97.1	93.5	94.1	88.9
【3】 受診者への説明、及び要精検者への説明										
3-1 受診勧奨時に、「検診機関用チェックリスト 1.受診者への説明」が全項目記載された資料を、全員に個別配布したか*	53.8	19.0	54.1	21.1	46.2	17.6	61.8	38.7	64.7	44.4
3-2 要精検者全員に対し、受診可能な精密検査機関名(医療機関名)の一覧を提示したか*	20.5	38.1	32.4	42.1	30.8	52.9	67.6	61.3	58.8	36.1
3-3 上記(3-2)の一覧に掲載したすべての精密検査機関には、あらかじめ精密検査結果の報告を依頼したか*	15.4	38.1	18.9	31.6	20.5	41.2	35.3	45.2	41.2	25.0
【4】 精密検査結果の把握、精密検査未受診者の特定と受診勧奨										
4-1 精密検査方法及び、精密検査(治療)結果を把握したか*	94.9	71.4	94.6	68.4	94.9	70.6	94.1	80.6	91.2	80.6
4-2 精密検査方法及び、精密検査(治療)結果が不明の者については、本人もしくは精密検査機関への照会等により、結果を確認したか*	84.6	71.4	86.5	68.4	84.6	70.6	82.4	83.9	88.2	80.6
4-3 個人毎の精密検査方法及び、精密検査(治療)結果を、市区町村、検診機関(医療機関)、精密検査機関が共有したか*	74.4	28.6	75.7	21.1	74.4	23.5	73.5	45.2	76.5	52.8
4-4 過去5年間の精密検査方法及び、精密検査(治療)結果を記録しているか*	61.5	61.9	59.5	57.9	61.5	58.8	64.7	64.5	61.8	55.6
4-5 精密検査未受診と精密検査結果未把握を定義に従って区別し、精密検査未受診者を特定したか*	84.6	61.9	83.8	57.9	82.1	58.8	85.3	80.6	91.2	80.6
4-6 精密検査未受診者に精密検査の受診勧奨を行ったか*	84.6	57.1	86.5	52.6	84.6	52.9	85.3	64.5	88.2	72.2
【5】 地域保健・健康増進事業報告										
5-1 がん検診結果や精密検査結果の最終報告(平成28年度地域保健・健康増進事業報告)を行ったか*	100	90.5	100	94.7	100	94.1	100	96.8	100	94.4
5-2 がん検診の結果について、地域保健・健康増進事業報告の全項目を計上できるよう、委託先(検診機関(医療機関)、医師会など)に報告を求めたか*	97.4	81.0	97.3	84.2	97.4	82.4	97.1	90.3	97.1	91.7
5-3 がん検診の結果について、委託先からの報告内容が地域保健・健康増進事業報告を網羅できていない場合、改善を求めたか*	94.9	71.4	94.6	73.7	94.9	70.6	94.1	83.9	94.1	83.3
5-4 精密検査結果について、地域保健・健康増進事業報告の全項目を計上できるよう、委託先(検診機関(医療機関)、精密検査機関、医師会など)に報告を求めたか*	100	76.2	97.3	78.9	97.4	76.5	100	83.9	100	86.1
5-5 精密検査結果について、委託先からの報告内容が地域保健・健康増進事業報告を網羅できていない場合、改善を求めたか*	92.3	66.7	91.9	68.4	92.3	64.7	91.2	77.4	91.2	77.8
【6】 検診機関(医療機関)の質の担保										
6-1 委託先検診機関(医療機関)を、仕様書の内容に基づいて選定したか*	79.5	47.6	78.4	42.1	79.5	47.1	82.4	45.2	82.4	69.4
6-2 仕様書(もしくは実施要綱)の内容は、「仕様書に明記すべき必要最低限の精度管理項目」を満たしたか*	66.7	14.3	70.3	15.8	66.7	17.6	70.6	22.6	70.6	52.8
6-3 検診終了後に、委託先検診機関(医療機関)で仕様書(もしくは実施要綱)の内容が遵守されたことを確認したか*	38.5	4.8	40.5	5.3	38.5	5.9	41.2	6.5	38.2	25.0
6-4 検診機関(医療機関)に精度管理評価を個別にフィードバックしたか*	15.4	9.5	13.5	15.8	17.9	11.8	20.6	9.7	20.6	13.9
6-5 「検診機関用チェックリスト」の遵守状況をフィードバックしたか*	15.4	9.5	10.8	15.8	15.4	11.8	17.6	9.7	17.6	13.9
6-6 検診機関(医療機関)毎のプロセス指標値を集計してフィードバックしたか*	12.8	4.8	10.8	10.5	12.8	5.9	14.7	6.5	14.7	11.1
6-7 上記の結果をふまえ、課題のある検診機関(医療機関)に改善策をフィードバックしたか*	10.3	4.8	10.8	10.5	10.3	5.9	11.8	6.5	11.8	8.3

表5 チェックリスト実施率（平成27年度の精度管理指標の把握に関する項目）

	実施したと回答した市区町村割合(%)									
	胃		大腸		肺		乳		子宮頸	
	集団	個別	集団	個別	集団	個別	集団	個別	集団	個別
集計対象市区町村数	39	20	37	19	39	17	35	31	35	37
集計対象市区町村割合(%)	66	33.9	62.7	32.2	66	28.8	59.3	53	59.3	63
【7】 受診率の集計										
7-1 受診率を集計したか*	89.7	80.0	89.2	78.9	89.7	76.5	88.6	80.6	88.6	83.8
7-2 受診率を性別・年齢5歳階級別に集計したか*	82.1	70.0	81.1	68.4	82.1	64.7	80.0	74.2	80.0	78.4
7-3 受診率を検診機関別に集計したか*	76.9	40.0	81.1	47.4	76.9	35.3	74.3	48.4	74.3	45.9
7-4 受診率を検診受診歴別に集計したか*	69.2	65.0	70.3	68.4	71.8	64.7	71.4	67.7	71.4	64.9
【8】 要精検率の集計										
8-1 要精検率を集計したか*	92.3	75.0	91.9	73.7	92.3	70.6	91.4	77.4	91.4	81.1
8-2 要精検率を性別・年齢5歳階級別に集計したか*	76.9	55.0	78.4	57.9	76.9	52.9	77.1	61.3	77.1	67.6
8-3 要精検率を検診機関別に集計したか*	79.5	35.0	83.8	42.1	79.5	29.4	77.1	41.9	77.1	51.4
8-4 要精検率を検診受診歴別に集計したか*	69.2	55.0	73.0	57.9	71.8	52.9	71.4	54.8	71.4	59.5
【9】 精検受診率の集計										
9-1 精検受診率を集計したか*	92.3	75.0	91.9	73.7	92.3	70.6	94.3	74.2	94.3	78.4
9-2 精検受診率を性別・年齢5歳階級別に集計したか*	76.9	55.0	78.4	57.9	76.9	52.9	77.1	58.1	77.1	64.9
9-3 精検受診率を検診機関別に集計したか*	76.9	35.0	81.1	42.1	76.9	29.4	74.3	41.9	74.3	51.4
9-4 精検受診率を検診受診歴別に集計したか*	69.2	55.0	73.0	57.9	71.8	52.9	71.4	54.8	71.4	59.5
【10】 精検未受診率の集計										
10-1 精検未受診率を集計したか*	79.5	60.0	81.1	57.9	79.5	52.9	80.0	61.3	80.0	70.3
【11】 がん発見率の集計										
11-1 がん発見率を集計したか*	89.7	75.0	91.9	73.7	89.7	70.6	85.7	80.6	88.6	75.7
11-2 がん発見率を性別・年齢5歳階級別に集計したか*	76.9	60.0	78.4	63.2	76.9	58.8	74.3	64.5	77.1	67.6
11-3 がん発見率を検診機関別に集計したか*	74.4	30.0	78.4	36.8	74.4	23.5	71.4	35.5	68.6	40.5
11-4 がん発見率を検診受診歴別に集計したか*	61.5	50.0	64.9	52.6	64.1	52.9	65.7	48.4	65.7	56.8
11-5 がん発見率を検査方法別に集計したか*	71.4	64.5	.	.
【12】 陽性反応適中度の集計										
12-1 陽性反応適中度を集計したか*	56.4	45.0	59.5	47.4	59.0	47.1	51.4	51.6	54.3	54.1
12-2 陽性反応適中度を性別・年齢5歳階級別に集計したか*	43.6	30.0	45.9	36.8	46.2	29.4	42.9	35.5	42.9	40.5
12-3 陽性反応適中度を検診機関別に集計したか*	41.0	20.0	45.9	26.3	43.6	11.8	37.1	22.6	37.1	27.0
12-4 陽性反応適中度を検診受診歴別に集計したか*	38.5	25.0	40.5	31.6	41.0	29.4	40.0	29.0	40.0	35.1
12-5 陽性反応適中度を検査方法別に集計したか*	37.1	35.5	.	.
【13】 早期がん割合の集計										
13-1 早期がん割合を集計したか*	82.1	60.0	83.8	63.2	79.5	52.9	80.0	51.6	.	.
13-2 早期がん割合を性別・年齢5歳階級別に集計したか*	74.4	55.0	75.7	57.9	71.8	47.1	74.3	45.2	.	.
13-3 早期がん割合を検診機関別に集計したか*	69.2	30.0	73.0	36.8	69.2	23.5	68.6	25.8	.	.
13-4 早期がん割合を検診受診歴別に集計したか*	66.7	50.0	67.6	52.6	64.1	47.1	68.6	41.9	.	.
13-5 早期がん割合を検査方法別に集計したか*	68.6	45.2	.	.
【14】 粘膜内がん、非浸潤がんの集計										
14-1 粘膜内がんを集計したか*	66.7	35.0	70.3	42.1
非浸潤がんを集計したか*	71.4	29.0	.	.
【15】 上皮内病変（CINなど）数の集計										
15-1 上皮内病変(CINなど)数を集計したか(区分毎)*	82.9	67.6
15-2 上皮内病変(CINなど)数を年齢5歳階級別に集計したか(区分毎)*	77.1	62.2
15-3 上皮内病変(CINなど)数を検診機関別に集計したか(区分毎)*	71.4	40.5
15-4 上皮内病変(CINなど)数を検診受診歴別に集計したか(区分毎)*	71.4	59.5
【16】 微小浸潤がん割合の集計										
16-1 微小浸潤がん割合を集計したか*	82.9	64.9
16-2 微小浸潤がん割合を年齢階級別に集計したか*	77.1	62.2
16-3 微小浸潤がん割合を検診機関別に集計したか*	74.3	43.2
16-4 微小浸潤がん割合を検診受診歴別に集計したか*	71.4	59.5

* 「事業評価のためのチェックリスト・市区町村用（平成28年4月改定）」に記載されている項目
 国立がん研究センター がん情報サービス https://ganjoho.jp/med_pro/pre_scr/screening/check_list.html

3 プロセス指標値(福島県)

表6 市区町村別のプロセス指標値

胃がん

自治体名	2015年プロセス指標値(男女計 40~74歳)											
	要精検率(%)			精検受診率(%)			がん発見率(%)			陽性反応適中度(%)		
	集団	個別	計	集団	個別	計	集団	個別	計	集団	個別	計
全国	7.3	8.4	7.6	84.5	75.5	81.7	0.12	0.12	0.12	1.58	1.43	1.54
福島県	7.3	5.4	6.5	79.7	83.1	80.9	0.12	0.21	0.15	1.58	3.93	2.37
福島市	6.1	3.6	3.8	80.6	90.8	89.5	0.25	0.25	0.25	4.08	6.94	6.58
会津若松市	6.9	7.6	7.1	81.5	83.0	81.9	0.06	0	0.04	0.84	0	0.60
郡山市	8.0	8.2	8.2	57.6	81.3	78.0	0.24	0.08	0.10	3.03	0.99	1.27
いわき市	6.8	7.9	7.1	85.5	81.4	84.1	0.10	0.11	0.11	1.53	1.43	1.49
白河市	10.3	5.1	9.6	69.3	96.3	71.2	0.15	0.57	0.20	1.44	11.11	2.13
須賀川市	8.8	6.9	7.2	68.3	94.0	88.1	0	0.14	0.11	0	1.99	1.53
喜多方市	6.6	18.0	6.9	77.8	88.9	78.7	0.07	0	0.06	1.01	0	0.93
相馬市	6.3	19.4	11.8	85.7	100	95.5	0	0.85	0.35	0	4.38	3.00
二本松市	6.9	6.9	6.9	84.7	78.0	82.3	0.14	0	0.09	2.00	0	1.29
田村市	7.7	-	7.7	83.2	-	83.2	0.11	-	0.11	1.40	-	1.40
南相馬市	7.8	8.7	7.9	91.5	66.7	88.9	0.18	0	0.16	2.33	0	2.08
伊達市	6.0	4.4	5.7	84.4	72.2	82.9	0.05	0	0.04	0.82	0	0.71
本宮市	5.6	21.1	6.4	77.7	63.2	75.2	0.12	1.11	0.17	2.13	5.26	2.65
桑折町	7.3	-	7.3	84.7	-	84.7	0.25	-	0.25	3.39	-	3.39
国見町	7.6	-	7.6	81.8	-	81.8	0.14	-	0.14	1.82	-	1.82
川俣町	7.6	-	7.6	89.1	-	89.1	0	-	0	0	-	0
大玉村	8.3	7.7	8.3	86.7	100	87.9	0	0	0	0	0	0
鏡石町	7.1	3.5	6.5	82.8	100	84.4	0	0	0	0	0	0
大栄村	7.0	0	6.9	94.1	-	94.1	0	-	0	0	-	0
下郷町	10.9	-	10.9	88.2	-	88.2	0	-	0	0	-	0
檜枝岐村	6.1	-	6.1	75.0	-	75.0	0	-	0	0	-	0
只見町	4.4	-	4.4	60.0	-	60.0	0	-	0	0	-	0
南会津町	4.6	-	4.6	59.1	-	59.1	0	-	0	0	-	0
北塩原村	8.2	0	7.3	72.7	-	72.7	0	-	0	0	-	0
西会津町	8.3	-	8.3	62.0	-	62.0	0	-	0	0	-	0
磐梯町	11.6	-	11.6	52.9	-	52.9	0	-	0	0	-	0
猪苗代町	7.5	-	7.5	82.1	-	82.1	0.45	-	0.45	5.97	-	5.97
会津坂下町	7.6	-	7.6	76.8	-	76.8	0.22	-	0.22	2.90	-	2.90
湯川村	10.6	-	10.6	80.0	-	80.0	0	-	0	0	-	0
柳津町	6.5	0	6.3	71.4	-	71.4	0	-	0	0	-	0
三島町	6.0	-	6.0	100	-	100	0	-	0	0	-	0
釜山町	7.3	-	7.3	76.9	-	76.9	0.56	-	0.56	7.69	-	7.69
昭和村	12.9	-	12.9	75.0	-	75.0	0	-	0	0	-	0
会津美里町	7.5	-	7.5	86.2	-	86.2	0.16	-	0.16	2.13	-	2.13
西郷村	8.4	9.3	8.7	86.6	48.1	75.5	0.13	0.35	0.18	1.49	3.70	2.13
泉崎村	8.0	13.6	8.5	72.7	83.3	74.4	0	0	0	0	0	0
中島村	10.2	0	10.2	59.4	-	59.4	0	-	0	0	-	0
矢吹町	6.2	4.5	6.2	78.5	100	78.8	0.16	0	0.16	2.53	0	2.50
棚倉町	7.3	12.5	7.4	81.4	100	82.0	0.12	0	0.12	1.69	0	1.64
矢祭町	10.8	-	10.8	75.6	-	75.6	0	-	0	0	-	0
塙町	7.4	4.5	7.2	76.9	100	77.8	0	0	0	0	0	0
殿川村	9.8	-	9.8	79.4	-	79.4	0	-	0	0	-	0
石川町	6.4	-	6.4	91.7	-	91.7	0.21	-	0.21	3.33	-	3.33
玉川村	10.9	6.8	10.0	86.7	0	73.6	0.24	0	0.19	2.22	0	1.89
平田村	8.0	-	8.0	65.7	-	65.7	0	-	0	0	-	0
浅川町	3.9	-	3.9	60.0	-	60.0	0.19	-	0.19	5.00	-	5.00
古殿町	3.3	-	3.3	100	-	100	0	-	0	0	-	0
三春町	7.7	0	7.7	81.8	-	81.8	0.28	-	0.28	3.64	-	3.64
小野町	8.5	-	8.5	80.0	-	80.0	0	-	0	0	-	0
広野町	8.7	5.6	8.5	84.6	100	85.2	0	0	0	0	0	0
檜葉町	5.6	6.1	5.7	87.0	0	74.1	0	0	0	0	0	0
富岡町	7.0	12.4	8.4	84.8	28.6	63.0	0.21	0	0.16	3.03	0	1.85
川内村	6.8	4.7	6.3	88.9	100	90.9	0	0	0	0	0	0
大熊町	4.4	11.0	5.6	86.7	0	55.3	0	0	0	0	0	0
双葉町	5.5	0	3.5	89.5	-	89.5	0	-	0	0	-	0
浪江町	6.8	12.1	8.2	88.0	2.0	55.2	0.25	0	0.18	3.61	0	2.24
葛尾村	11.5	0	9.5	100	-	100	0	-	0	0	-	0
新地町	5.0	-	5.0	68.6	-	68.6	0	-	0	0	-	0
飯館村	-	-	-	-	-	-	-	-	-	-	-	-

自治体名	2015年プロセス指標値(男女計 40~74歳)											
	要精検率(%)			精検受診率(%)			がん発見率(%)			陽性反応適中度(%)		
	集団	個別	計	集団	個別	計	集団	個別	計	集団	個別	計
全国	6.2	7.6	6.9	76.2	65.9	70.1	0.18	0.25	0.22	2.98	3.26	3.15
福島県	7.0	7.4	7.2	74.4	78.3	76.5	0.15	0.18	0.16	2.09	2.40	2.25
福島市	-	7.7	7.7	-	74.1	74.1	-	0.12	0.12	-	1.57	1.57
会津若松市	7.3	6.4	6.8	76.1	83.7	80.6	0.16	0.23	0.20	2.13	3.62	3.02
郡山市	7.6	8.0	7.9	89.7	85.3	85.4	0	0.16	0.15	0	1.96	1.91
いわき市	-	6.9	6.9	-	82.9	82.9	-	0.27	0.27	-	3.91	3.91
白河市	7.0	8.8	7.3	72.0	73.5	72.3	0.18	0.13	0.17	2.51	1.47	2.31
須賀川市	8.6	5.9	6.5	52.4	64.8	61.2	0.42	0.24	0.28	4.88	4.08	4.32
喜多方市	6.4	7.6	6.8	73.9	67.4	71.2	0.10	0.41	0.21	1.49	5.43	3.10
相馬市	6.7	-	6.7	77.8	-	77.8	0.14	-	0.14	2.12	-	2.12
二本松市	6.9	4.4	6.2	76.7	96.2	80.3	0.15	0.08	0.13	2.20	1.92	2.15
田村市	7.4	-	7.4	74.6	-	74.6	0.13	-	0.13	1.76	-	1.76
南相馬市	7.3	3.3	7.2	86.1	100	86.3	0.21	1.11	0.23	2.86	33.33	3.23
伊達市	7.0	0	7.0	76.9	-	76.9	0.11	-	0.11	1.65	-	1.65
本宮市	8.2	6.3	7.9	67.0	75.0	68.0	0.04	0	0.03	0.50	0	0.44
桑折町	6.5	-	6.5	64.3	-	64.3	0	-	0	0	-	0
国見町	6.5	-	6.5	63.9	-	63.9	0.09	-	0.09	1.39	-	1.39
川俣町	8.0	-	8.0	76.7	-	76.7	0.18	-	0.18	2.22	-	2.22
大玉村	8.7	7.9	8.6	84.0	84.6	84.1	0	0	0	0	0	0
鏡石町	6.0	3.5	4.9	73.0	31.3	60.4	0	0.43	0.19	0	12.50	3.77
天栄村	6.6	7.0	6.7	60.9	100	67.9	0	0	0	0	0	0
下郷町	6.0	-	6.0	78.8	-	78.8	0	-	0	0	-	0
檜枝岐村	2.8	-	2.8	100	-	100	0	-	0	0	-	0
只見町	8.2	-	8.2	66.7	-	66.7	0	-	0	0	-	0
南会津町	6.3	-	6.3	67.9	-	67.9	0.12	-	0.12	1.89	-	1.89
北塩原村	10.0	11.5	10.1	66.7	33.3	62.5	0.47	0	0.42	4.76	0	4.17
西会津町	6.3	-	6.3	76.9	-	76.9	0.10	-	0.10	1.54	-	1.54
磐梯町	6.8	-	6.8	63.3	-	63.3	0.23	-	0.23	3.33	-	3.33
猪苗代町	7.9	-	7.9	78.5	-	78.5	0.39	-	0.39	4.96	-	4.96
会津坂下町	9.0	-	9.0	71.4	-	71.4	0.15	-	0.15	1.68	-	1.68
湯川村	7.0	-	7.0	66.7	-	66.7	0.78	-	0.78	11.11	-	11.11
柳津町	9.2	2.6	8.7	76.1	100	76.6	0	0	0	0	0	0
三島町	10.3	-	10.3	63.2	-	63.2	0	-	0	0	-	0
金山町	7.1	-	7.1	86.4	-	86.4	0.32	-	0.32	4.55	-	4.55
昭和村	6.1	-	6.1	100	-	100	0	-	0	0	-	0
会津美里町	6.5	-	6.5	76.6	-	76.6	0.10	-	0.10	1.56	-	1.56
西郷村	5.7	11.3	7.5	73.2	54.0	64.2	0.10	0	0.07	1.79	0	0.94
泉崎村	5.0	1.9	4.7	63.0	0	60.7	0.18	0	0.17	3.70	0	3.57
中島村	7.6	2.4	7.1	69.0	0	66.7	0	0	0	0	0	0
矢吹町	6.4	4.9	6.3	70.5	33.3	69.1	0.08	0	0.08	1.28	0	1.23
棚倉町	6.5	6.3	6.5	83.3	100	83.6	0.18	0	0.18	2.78	0	2.74
矢祭町	6.1	-	6.1	81.8	-	81.8	0.55	-	0.55	9.09	-	9.09
瑠町	5.5	-	5.5	60.5	-	60.5	0	-	0	0	-	0
鮫川村	6.9	-	6.9	66.7	-	66.7	0	-	0	0	-	0
石川町	7.3	-	7.3	71.1	-	71.1	0.16	-	0.16	2.22	-	2.22
玉川村	5.3	3.4	5.0	82.4	0	73.7	0.16	0	0.13	2.94	0	2.63
平田村	7.3	-	7.3	76.0	-	76.0	0.29	-	0.29	4.00	-	4.00
浅川町	4.4	-	4.4	55.3	-	55.3	0	-	0	0	-	0
古殿町	5.7	-	5.7	80.8	-	80.8	0.22	-	0.22	3.85	-	3.85
三春町	6.3	8.8	6.9	68.2	79.3	71.6	0.09	0	0.07	1.52	0	1.05
小野町	7.6	12.5	7.7	73.8	0	72.1	0	0	0	0	0	0
広野町	6.2	10.0	6.3	73.5	50.0	72.2	0	0	0	0	0	0
檜葉町	8.3	9.2	8.4	68.0	0	58.6	0.33	0	0.29	4.00	0	3.45
富岡町	6.0	6.1	6.1	92.1	78.6	88.5	0.32	0.43	0.35	5.26	7.14	5.77
川内村	6.7	10.0	7.3	76.5	100	81.8	0.40	2.00	0.66	5.88	20.00	9.09
大熊町	6.6	9.8	7.1	82.8	0	63.1	0.10	0	0.09	1.56	0	1.19
双葉町	7.8	0	5.0	56.8	-	56.8	0	-	0	0	-	0
浪江町	6.5	6.6	6.5	84.9	6.1	64.3	0.35	0	0.26	5.38	0	3.97
葛尾村	9.3	0	8.0	75.0	-	75.0	0	-	0	0	-	0
新地町	7.1	-	7.1	68.5	-	68.5	0.10	-	0.10	1.37	-	1.37
飯館村	-	-	-	-	-	-	-	-	-	-	-	-

肺がん

自治体名	2015年プロセス指標値(男女計 40~74歳)											
	要精検率(%)			精検受診率(%)			がん発見率(%)			陽性反応適中度(%)		
	集団	個別	計	集団	個別	計	集団	個別	計	集団	個別	計
全国	1.5	1.9	1.7	86.6	79.7	83.5	0.04	0.05	0.05	2.97	2.49	2.76
福島県	2.1	2.0	2.0	83.5	86.4	84.7	0.03	0.04	0.04	1.44	2.25	1.77
福島市	2.3	2.1	2.1	83.0	87.6	87.1	0.09	0.03	0.03	3.77	1.41	1.67
会津若松市	1.3	-	1.3	72.5	-	72.5	0.03	-	0.03	1.96	-	1.96
郡山市	2.2	1.9	1.9	100	92.7	92.9	0.35	0.06	0.06	15.38	3.02	3.41
いわき市	0.6	1.1	0.9	78.6	90.4	88.1	0	0.06	0.04	0	6.09	4.90
白河市	2.3	8.0	2.9	84.8	91.9	86.6	0	0	0	0	0	0
須賀川市	1.0	2.3	1.8	65.0	82.9	79.4	0	0.03	0.02	0	1.22	0.98
喜多方市	2.2	4.6	2.8	89.1	87.8	88.5	0.04	0.11	0.06	1.82	2.44	2.08
相馬市	0.7	-	0.7	81.0	-	81.0	0	-	0	0	-	0
二本松市	2.1	4.3	2.5	79.3	60.0	73.0	0.02	0	0.02	1.09	0	0.73
田村市	3.0	-	3.0	88.4	-	88.4	0	-	0	0	-	0
南相馬市	1.8	3.3	1.8	91.7	66.7	90.8	0.02	0	0.02	1.19	0	1.15
伊達市	1.2	0	1.2	85.5	-	85.5	0.06	-	0.06	4.82	-	4.82
本宮市	2.4	4.4	2.7	79.4	76.2	78.6	0.04	0	0.03	1.59	0	1.19
桑折町	1.6	-	1.6	81.0	-	81.0	0.15	-	0.15	9.52	-	9.52
国見町	1.6	-	1.6	95.2	-	95.2	0.07	-	0.07	4.76	-	4.76
川俣町	1.2	-	1.2	84.6	-	84.6	0	-	0	0	-	0
大玉村	1.4	3.2	1.8	100	100	100	0	0	0	0	0	0
鏡石町	0.8	0.9	0.8	100	50.0	80.0	0	0	0	0	0	0
天栄村	1.2	3.6	1.6	60.0	100	75.0	0	0	0	0	0	0
下郷町	1.8	-	1.8	69.2	-	69.2	0	-	0	0	-	0
檜枝岐村	1.0	-	1.0	100	-	100	0	-	0	0	-	0
只見町	1.5	-	1.5	88.9	-	88.9	0	-	0	0	-	0
南会津町	1.4	-	1.4	80.0	-	80.0	0.06	-	0.06	4.00	-	4.00
北塩原村	4.6	0	4.4	81.8	-	81.8	0	-	0	0	-	0
西会津町	10.6	-	10.6	92.6	-	92.6	0	-	0	0	-	0
磐梯町	0.8	-	0.8	75.0	-	75.0	0	-	0	0	-	0
猪苗代町	1.8	-	1.8	90.0	-	90.0	0	-	0	0	-	0
会津坂下町	2.9	-	2.9	85.0	-	85.0	0	-	0	0	-	0
湯川村	3.0	-	3.0	71.4	-	71.4	0	-	0	0	-	0
柳津町	3.4	0	3.2	85.0	-	85.0	0	-	0	0	-	0
三島町	1.9	-	1.9	75.0	-	75.0	0	-	0	0	-	0
金山町	3.4	-	3.4	81.8	-	81.8	0	-	0	0	-	0
昭和村	4.2	-	4.2	100	-	100	0	-	0	0	-	0
会津美里町	3.8	-	3.8	80.6	-	80.6	0.08	-	0.08	2.15	-	2.15
西郷村	2.5	4.2	2.8	83.9	66.7	79.1	0	0.35	0.06	0	8.33	2.33
泉崎村	3.3	9.1	3.5	85.0	100	87.0	0	0	0	0	0	0
中島村	3.2	6.5	3.4	78.6	100	81.3	0	0	0	0	0	0
矢吹町	2.2	0	2.2	83.3	-	83.3	0.10	-	0.10	4.76	-	4.76
棚倉町	4.7	0	4.6	84.1	-	84.1	0	-	0	0	-	0
矢祭町	5.4	-	5.4	78.6	-	78.6	0.13	-	0.13	2.38	-	2.38
瑠町	4.6	2.9	4.5	75.5	100	76.0	0	0	0	0	0	0
鮫川村	5.5	-	5.5	79.4	-	79.4	0	-	0	0	-	0
石川町	1.7	-	1.7	72.0	-	72.0	0	-	0	0	-	0
玉川村	2.4	6.7	3.0	83.3	0	57.7	0	0	0	0	0	0
平田村	0.9	-	0.9	100	-	100	0	-	0	0	-	0
浅川町	2.5	-	2.5	55.0	-	55.0	0	-	0	0	-	0
古殿町	4.6	-	4.6	84.2	-	84.2	0	-	0	0	-	0
三春町	2.9	6.5	3.6	82.9	72.7	79.4	0.21	0	0.17	7.32	0	4.76
小野町	2.4	-	2.4	73.7	-	73.7	0	-	0	0	-	0
広野町	1.2	0	1.1	100	-	100	0.17	-	0.16	14.29	-	14.29
檜葉町	0.7	2.2	0.8	80.0	0	57.1	0	0	0	0	0	0
富岡町	0.6	2.6	0.9	85.7	71.4	78.6	0	0	0	0	0	0
川内村	1.8	0	1.5	57.1	-	57.1	0	-	0	0	-	0
大熊町	1.0	2.2	1.2	83.3	0	58.8	0	0	0	0	0	0
双葉町	1.0	0	0.6	83.3	-	83.3	0	-	0	0	-	0
浪江町	0.9	0.3	0.8	90.9	50.0	87.5	0	0	0	0	0	0
葛尾村	0.5	0	0.5	100	-	100	0	-	0	0	-	0
新地町	0.5	-	0.5	83.3	-	83.3	0	-	0	0	-	0
飯館村	-	-	-	-	-	-	-	-	-	-	-	-

乳がん

自治体名	2015年プロセス指標値(女 40~74歳)											
	要精検率(%)			精検受診率(%)			がん発見率(%)			陽性反応適中度(%)		
	集団	個別	計	集団	個別	計	集団	個別	計	集団	個別	計
全国	5.6	8.6	7.2	91.9	86.1	88.3	0.28	0.37	0.33	5.06	4.30	4.58
福島県	2.6	5.0	4.2	93.4	89.0	90.0	0.22	0.24	0.23	8.52	4.84	5.63
福島市	3.3	2.9	2.9	84.6	90.6	90.3	0.51	0.29	0.30	15.38	9.87	10.17
会津若松市	-	3.4	3.4	-	97.9	97.9	-	0.39	0.39	-	11.46	11.46
郡山市	9.8	4.8	4.8	80.0	93.2	93.0	0	0.23	0.23	0	4.85	4.78
いわき市	7.0	6.7	6.8	89.0	87.1	87.6	0.51	0.21	0.29	7.32	3.11	4.23
白河市	3.0	3.7	3.1	100	92.9	98.0	0.32	0.26	0.31	10.81	7.14	9.80
須賀川市	-	5.9	5.9	-	92.4	92.4	-	0.14	0.14	-	2.34	2.34
喜多方市	3.1	5.5	4.5	100	95.7	96.9	0.51	0	0.21	16.67	0	4.69
相馬市	1.8	17.7	8.2	100	100	100	0	0.17	0.07	0	0.96	0.83
二本松市	3.3	5.9	5.6	100	87.3	88.4	0	0.28	0.24	0	4.76	4.35
田村市	1.1	5.3	2.2	100	62.5	76.0	0.36	0	0.26	33.33	0	12.00
南相馬市	2.0	5.9	3.6	100	83.3	88.5	0.21	0.42	0.30	10.53	7.14	8.20
伊達市	-	5.6	5.6	-	95.3	95.3	-	0.31	0.31	-	5.61	5.61
本宮市	2.8	6.2	4.3	80.0	64.3	69.8	0.37	0	0.20	13.33	0	4.65
桑折町	0	6.2	5.8	-	80.0	80.0	-	0	0	-	0	0
国見町	-	6.0	6.0	-	95.0	95.0	-	0.90	0.90	-	15.00	15.00
川俣町	1.8	-	1.8	100	-	100	0	-	0	0	-	0
大玉村	1.7	5.3	3.6	100	100	100	0	0	0	0	0	0
鏡石町	0	4.3	3.2	-	41.7	41.7	-	0	0	-	0	0
天栄村	3.9	5.8	5.0	100	100	100	0	0	0	0	0	0
下郷町	1.9	-	1.9	100	-	100	0.47	-	0.47	25.00	-	25.00
檜枝岐村	3.4	-	3.4	100	-	100	0	-	0	0	-	0
只見町	1.5	-	1.5	100	-	100	0	-	0	0	-	0
南会津町	1.3	-	1.3	100	-	100	0	-	0	0	-	0
北塩原村	-	4.7	4.7	-	100	100	-	0	0	-	0	0
西会津町	-	7.1	7.1	-	95.0	95.0	-	0.35	0.35	-	5.00	5.00
磐梯町	1.9	5.8	3.7	100	100	100	0	0	0	0	0	0
猪苗代町	2.2	-	2.2	100	-	100	0.48	-	0.48	22.22	-	22.22
会津坂下町	2.1	18.3	8.1	85.7	97.1	95.2	0.30	1.05	0.58	14.29	5.71	7.14
湯川村	2.2	10.5	3.7	50.0	100	75.0	0	0	0	0	0	0
柳津町	0	7.1	1.1	-	100	100	-	0	0	-	0	0
三島町	0	13.0	4.9	-	100	100	-	0	0	-	0	0
金山町	1.1	-	1.1	100	-	100	0	-	0	0	-	0
昭和村	0	-	0	-	-	-	-	-	-	-	-	-
会津美里町	1.3	3.3	1.5	100	100	100	0.39	1.5	0.35	30.00	0	23.08
西郷村	4.7	3.9	4.5	89.5	66.7	84.0	0	0	0	0	0	0
泉崎村	0	2.0	0.6	-	100	100	-	0	0	-	0	0
中島村	3.1	0	2.4	100	-	100	0	-	0	0	-	0
矢吹町	1.5	13.0	2.3	100	57.1	83.3	0.14	1.85	0.26	9.09	14.29	11.11
棚倉町	1.8	3.9	2.1	100	100	100	0.30	0	0.26	16.67	0	12.50
矢祭町	1.6	0	1.5	100	-	100	0	-	0	0	-	0
瑠町	5.3	-	5.3	100	-	100	0	-	0	0	-	0
鮫川村	1.6	0	1.5	100	-	100	0	-	0	0	-	0
石川町	0	1.4	0.6	-	100	100	-	0	0	-	0	0
玉川村	2.0	3.6	2.5	100	50.0	77.8	0.40	0	0.28	20.00	0	11.11
平田村	1.5	5.4	3.2	100	37.5	54.5	0	0	0	0	0	0
浅川町	1.8	-	1.8	100	-	100	0	-	0	0	-	0
古殿町	2.4	4.5	2.7	100	100	100	0	0	0	0	0	0
三春町	2.0	4.9	2.9	100	55.6	76.5	0	0.55	0.17	0	11.11	5.88
小野町	3.6	2.3	3.3	77.8	0	63.6	0.80	0	0.59	22.22	0	18.18
広野町	4.3	0	4.2	88.2	-	88.2	0	-	0	0	-	0
檜葉町	5.2	13.7	7.4	100	0	52.4	1.43	0	1.06	27.27	0	14.29
富岡町	2.3	4.8	3.0	100	71.4	87.5	0.25	0	0.19	11.11	0	6.25
川内村	1.1	0	1.0	100	-	100	0	-	0	0	-	0
大熊町	3.6	0	2.9	80.0	-	80.0	0	-	0	0	-	0
双葉町	2.6	0	1.7	57.1	-	57.1	0.36	-	0.24	14.29	-	14.29
浪江町	2.7	6.1	3.4	100	10.0	64.0	0	0	0	0	0	0
葛尾村	0	0	0	-	-	-	-	-	-	-	-	-
新地町	1.5	11.6	6.2	66.7	70.0	69.6	0	0	0	0	0	0
飯館村	-	-	-	-	-	-	-	-	-	-	-	-

子宮頸がん

自治体名	2015年プロセス指標値(女 20~74歳)											
	要精検率(%)			精検受診率(%)			がん発見率(%)			陽性反応適中度(%)		
	集団	個別	計	集団	個別	計	集団	個別	計	集団	個別	計
全国	1.3	2.4	2.1	84.1	72.4	74.4	0.03	0.04	0.04	2.19	1.79	1.86
福島県	0.6	1.2	1.1	94.7	87.3	88.5	0.02	0.04	0.04	2.65	3.66	3.49
福島市	1.5	1.1	1.1	80.0	94.8	94.1	0	0.01	0.01	0	1.04	0.99
会津若松市	-	0.9	0.9	-	91.9	91.9	-	0.08	0.08	-	8.11	8.11
郡山市	0	1.8	1.8	-	91.2	91.2	-	0.06	0.06	-	3.40	3.40
いわき市	1.5	1.0	1.1	88.9	86.0	86.5	0	0.02	0.02	0	2.33	1.92
白河市	0.9	1.6	1.0	93.8	85.7	91.3	0	0	0	0	0	0
須賀川市	0	1.2	1.1	-	87.1	87.1	-	0.34	0.31	-	29.03	29.03
喜多方市	0	1.1	1.0	-	90.5	90.5	-	0.05	0.05	-	4.76	4.76
相馬市	0	0.7	0.4	-	100	100	-	0	0	-	0	0
二本松市	0.5	1.5	1.3	100	87.5	88.9	0	0	0	0	0	0
田村市	0.6	1.1	0.7	100	100	100	0	0	0	0	0	0
南相馬市	0.8	1.3	1.1	100	88.5	91.4	0	0	0	0	0	0
伊達市	-	0.9	0.9	-	90.0	90.0	-	0	0	-	0	0
本宮市	0.9	2.2	1.6	100	83.3	87.5	0	0	0	0	0	0
桑折町	1.6	1.2	1.3	100	100	100	0	0.30	0.25	0	25.00	20.00
国見町	-	0	0	-	-	-	-	-	-	-	-	-
川俣町	0	1.7	0.8	-	100	100	-	0	0	-	0	0
大玉村	0.4	0.6	0.5	100	50.0	66.7	0	0	0	0	0	0
鏡石町	0	1.0	0.8	-	75.0	75.0	-	0	0	-	0	0
天栄村	0	0	0	-	-	-	-	-	-	-	-	-
下郷町	0	2.7	0.6	-	100	100	-	0	0	-	0	0
檜枝岐村	0	-	0	-	-	-	-	-	-	-	-	-
只見町	0	0	0	-	-	-	-	-	-	-	-	-
南会津町	0.4	0	0.3	100	-	100	0	-	0	0	-	0
北塩原村	0	0	0	-	-	-	-	-	-	-	-	-
西会津町	1.4	1.5	1.4	100	100	100	0	0	0	0	0	0
磐梯町	0	1.5	0.8	-	100	100	-	0	0	-	0	0
猪苗代町	0.7	0.9	0.8	100	80.0	88.9	0	0	0	0	0	0
会津坂下町	0.9	0.7	0.8	100	100	100	0	0	0	0	0	0
湯川村	0	0	0	-	-	-	-	-	-	-	-	-
柳津町	1.1	1.7	1.3	100	100	100	0.54	1.3	0.33	50.00	0	25.00
三島町	0	0	0	-	-	-	-	-	-	-	-	-
金山町	0	0	0	-	-	-	-	-	-	-	-	-
昭和村	0	0	0	-	-	-	-	-	-	-	-	-
会津美里町	0.1	1.2	0.7	100	100	100	0	0	0	0	0	0
西郷村	1.9	1.0	1.4	100	66.7	87.5	0.37	0	0.18	20.00	0	12.50
泉崎村	0	1.3	0.4	-	100	100	-	0	0	-	0	0
中島村	0.4	1.8	0.7	100	100	100	0	0	0	0	0	0
矢吹町	1.1	2.4	1.2	87.5	0	77.8	0.14	1.2	0.13	12.50	0	11.11
棚倉町	1.2	3.0	1.6	85.7	100	91.7	0	0	0	0	0	0
矢祭町	0.9	1.7	1.2	100	0	50.0	0	0	0	0	0	0
瑠町	0.3	3.4	1.6	100	85.7	87.5	0	0	0	0	0	0
鮫川村	0.5	0	0.5	100	-	100	0	-	0	0	-	0
石川町	0.8	2.1	1.3	100	100	100	0	1.3	0	0	0	0
玉川村	0.4	1.7	1.0	100	100	100	0	0	0	0	0	0
平田村	0.3	4.2	1.6	100	0	14.3	0	0	0	0	0	0
浅川町	0.8	0	0.8	100	-	100	0	-	0	0	-	0
古殿町	0	2.5	0.3	-	100	100	-	0	0	-	0	0
三春町	1.2	0.2	0.6	100	100	100	0	0	0	0	0	0
小野町	1.7	0	1.4	100	-	100	0	-	0	0	-	0
広野町	0.9	0.5	0.6	0	100	66.7	0	0	0	0	0	0
楢葉町	0.3	0.9	0.5	100	100	100	0	0	0	0	0	0
富岡町	0.8	0.6	0.7	100	0	57.1	0	0	0	0	0	0
川内村	0.6	0	0.5	100	-	100	0	-	0	0	-	0
大熊町	0	2.3	1.0	-	12.5	12.5	-	0	0	-	0	0
双葉町	-	0.7	0.7	-	100	100	-	0	0	-	0	0
浪江町	-	1.0	1.0	-	41.7	41.7	-	0	0	-	0	0
葛尾村	0	0	0	-	-	-	-	-	-	-	-	-
新地町	0.4	0.6	0.5	100	100	100	0	0	0	0	0	0
飯館村	-	-	-	-	-	-	-	-	-	-	-	-

【茨城県】都道府県別がん検診実施状況

1 指針に基づくがん検診実施状況(茨城県)

表1 指針に基づく検診実施状況

	実施したと回答した市区町村割合(%)				
	胃*	大腸	肺	乳	子宮頸
集計対象市区町村数	44	44	44	44	44
集計対象市区町村割合(%)	100	100	100	100	100
指針に基づく対象年齢*で検診を実施した	2.3	84.1	88.6	0	97.7
指針に基づく受診間隔で検診を実施した	2.3	100	97.7	15.9	9.1

* 平成28年2月の指針改定に伴い胃がん検診の対象年齢がそれまで「40歳以上、上制限なし」であったのが、「50歳以上、上制限なし(ただし、胃部エックス線検査については、当分の間、40歳以上の者を対象としても差し支えない。)」に変更された。よって、平成29年度調査(平成28年度検診体制)以降、「50歳以上、上制限なし」と回答した場合のみ指針に基づく対象年齢として集計している。
「指針に基づく対象年齢で検診を実施した」と回答した割合が多くの都道府県で昨年度(平成29年度)調査に比べ大幅に減少している。これは、昨年度調査では回答選択肢に「胃部エックス線検査では40歳以上も可」との補足があったが、今年度調査では当該補足を削除したためと考えられる。

表2 指針に基づかない検診実施状況

	実施したと回答した市区町村割合(%)
集計対象市区町村数	44
集計対象市区町村割合(%)	100
指針以外の何らかの部位で検診を実施した	97.7
前立腺がん検診(PSA検査)を実施した	97.7
子宮体がん検診(細胞診)を実施した	4.5
エコーによる検診(肝臓、卵巣、甲状腺)を実施した	22.7
その他の何らかの検診を実施した	25.0

2 市区町村用がん検診チェックリスト実施率(茨城県)

表3 チェックリスト実施率(全項目)

	実施したと回答した市区町村割合(%)									
	胃		大腸		肺		乳		子宮頸	
	集団	個別	集団	個別	集団	個別	集団	個別	集団	個別
集計対象市区町村数	44	5	44	6	44	3	43	41	41	44
集計対象市区町村割合(%)	100	11.4	100	13.6	100	6.8	97.7	93	93.2	100
チェックリスト全項目の実施率*	82.6	75.4	82.7	75.6	82.5	75.8	81.9	71.2	82.5	78.2

表4 チェックリスト実施率(平成29年度の検診体制整備に関する項目)

	実施したと回答した市区町村割合(%)									
	胃		大腸		肺		乳		子宮頸	
	集団	個別	集団	個別	集団	個別	集団	個別	集団	個別
集計対象市区町村数	44	7	44	7	44	4	43	42	42	44
集計対象市区町村割合(%)	100	15.9	100	15.9	100	9.1	97.7	95	95.5	100
【1】 検診対象者										
1-1 対象者全員の氏名を記載した名簿を、住民台帳などに基づいて作成したか*	97.7	85.7	97.7	85.7	97.7	75.0	97.7	100	95.2	97.7
1-2 対象者全員に、個別に受診勧奨を行ったか*	20.5	0	20.5	14.3	25.0	0	18.6	28.6	19.0	22.7
1-3 受診勧奨を行った住民のうち未受診者全員に対し、再度の受診勧奨を個人毎(手紙・電話・訪問等)に行ったか	6.8	0	6.8	0	6.8	0	0	4.8	0	0
1-4 対象者数(推計でも可)を把握したか*	100	85.7	100	85.7	100	75.0	100	97.6	97.6	97.7
【2】 受診者の情報管理										
2-1 個人別の受診(記録)台帳またはデータベースを作成したか*	100	85.7	100	85.7	100	75.0	100	100	97.6	100
2-2 過去5年間の受診歴を記録しているか*	100	71.4	100	85.7	100	75.0	100	100	97.6	100
【3】 受診者への説明、及び要精検者への説明										
3-1 受診勧奨時に、「検診機関用チェックリスト 1.受診者への説明」が全項目記載された資料を、全員に個別配布したか*	36.4	42.9	38.6	42.9	31.8	25.0	41.9	26.2	40.5	29.5
3-2 要精検者全員に対し、受診可能な精密検査機関名(医療機関名)の一覧を提示したか*	93.2	71.4	93.2	57.1	93.2	75.0	93.0	76.2	90.5	90.9
3-3 上記(3-2)の一覧に掲載したすべての精密検査機関には、あらかじめ精密検査結果の報告を依頼したか*	90.9	85.7	90.9	57.1	90.9	75.0	90.7	73.8	88.1	88.6
【4】 精密検査結果の把握、精密検査未受診者の特定と受診勧奨										
4-1 精密検査方法及び、精密検査(治療)結果を把握したか*	95.5	71.4	95.5	85.7	95.5	75.0	95.3	90.5	92.9	95.5
4-2 精密検査方法及び、精密検査(治療)結果が不明の者については、本人もしくは精密検査機関への照会等により、結果を確認したか*	90.9	71.4	90.9	57.1	90.9	75.0	90.7	85.7	88.1	90.9
4-3 個人毎の精密検査方法及び、精密検査(治療)結果を、市区町村、検診機関(医療機関)、精密検査機関が共有したか*	93.2	42.9	93.2	42.9	93.2	25.0	93.0	69.0	90.5	77.3
4-4 過去5年間の精密検査方法及び、精密検査(治療)結果を記録しているか*	93.2	71.4	93.2	85.7	93.2	75.0	93.0	90.5	90.5	93.2
4-5 精密検査未受診と精密検査結果未把握を定義に従って区別し、精密検査未受診者を特定したか*	88.6	71.4	88.6	57.1	88.6	75.0	88.4	81.0	85.7	84.1
4-6 精密検査未受診者に精密検査の受診勧奨を行ったか*	100	57.1	100	85.7	100	50.0	100	88.1	97.6	97.7
【5】 地域保健・健康増進事業報告										
5-1 がん検診結果や精密検査結果の最終報告(平成28年度地域保健・健康増進事業報告)を行ったか*	100	85.7	100	85.7	100	75.0	100	97.6	97.6	100
5-2 がん検診の結果について、地域保健・健康増進事業報告の全項目を計上できるよう、委託先(検診機関(医療機関)、医師会など)に報告を求めたか*	97.7	85.7	97.7	85.7	97.7	75.0	97.7	88.1	95.2	97.7
5-3 がん検診の結果について、委託先からの報告内容が地域保健・健康増進事業報告を網羅できていない場合、改善を求めたか*	97.7	85.7	97.7	85.7	97.7	75.0	97.7	88.1	95.2	97.7
5-4 精密検査結果について、地域保健・健康増進事業報告の全項目を計上できるよう、委託先(検診機関(医療機関)、精密検査機関、医師会など)に報告を求めたか*	97.7	85.7	97.7	85.7	97.7	75.0	97.7	83.3	95.2	97.7
5-5 精密検査結果について、委託先からの報告内容が地域保健・健康増進事業報告を網羅できていない場合、改善を求めたか*	97.7	85.7	97.7	85.7	97.7	75.0	97.7	83.3	95.2	97.7
【6】 検診機関(医療機関)の質の担保										
6-1 委託先検診機関(医療機関)を、仕様書の内容に基づいて選定したか*	84.1	42.9	84.1	42.9	84.1	50.0	83.7	66.7	81.0	75.0
6-2 仕様書(もしくは実施要綱)の内容は、「仕様書に明記すべき必要最低限の精度管理項目」を満たしたか*	68.2	14.3	68.2	14.3	68.2	25.0	67.4	47.6	66.7	56.8
6-3 検診終了後に、委託先検診機関(医療機関)で仕様書(もしくは実施要綱)の内容が遵守されたことを確認したか*	31.8	0	31.8	0	31.8	0	32.6	21.4	33.3	25.0
6-4 検診機関(医療機関)に精度管理評価を個別にフィードバックしたか*	22.7	0	22.7	0	22.7	0	23.3	4.8	23.8	13.6
6-5 「検診機関用チェックリスト」の遵守状況をフィードバックしたか*	15.9	0	15.9	0	15.9	0	16.3	4.8	16.7	9.1
6-6 検診機関(医療機関)毎のプロセス指標値を集計してフィードバックしたか*	13.6	0	13.6	0	13.6	0	14.0	2.4	14.3	9.1
6-7 上記の結果をふまえ、課題のある検診機関(医療機関)に改善策をフィードバックしたか*	13.6	0	13.6	0	13.6	0	14.0	2.4	14.3	9.1

表5 チェックリスト実施率（平成27年度の精度管理指標の把握に関する項目）

	実施したと回答した市区町村割合(%)									
	胃		大腸		肺		乳		子宮頸	
	集団	個別	集団	個別	集団	個別	集団	個別	集団	個別
集計対象市区町村数	44	5	44	6	44	3	44	41	42	44
集計対象市区町村割合(%)	100	11.4	100	13.6	100	6.8	100	93	95.5	100
【7】 受診率の集計										
7-1 受診率を集計したか*	100	100	100	100	100	100	100	100	100	100
7-2 受診率を性別・年齢5歳階級別に集計したか*	97.7	100	97.7	100	97.7	100	97.7	97.6	97.6	95.5
7-3 受診率を検診機関別に集計したか*	100	60.0	100	66.7	100	66.7	97.7	82.9	97.6	79.5
7-4 受診率を検診受診歴別に集計したか*	95.5	100	95.5	100	95.5	100	95.5	92.7	95.2	93.2
【8】 要精検率の集計										
8-1 要精検率を集計したか*	97.7	100	97.7	100	97.7	100	97.7	97.6	97.6	97.7
8-2 要精検率を性別・年齢5歳階級別に集計したか*	95.5	100	95.5	100	95.5	100	95.5	90.2	95.2	95.5
8-3 要精検率を検診機関別に集計したか*	97.7	60.0	97.7	66.7	97.7	66.7	97.7	73.2	97.6	77.3
8-4 要精検率を検診受診歴別に集計したか*	93.2	80.0	93.2	100	93.2	100	93.2	85.4	92.9	93.2
【9】 精検受診率の集計										
9-1 精検受診率を集計したか*	95.5	100	95.5	100	95.5	100	95.5	90.2	95.2	95.5
9-2 精検受診率を性別・年齢5歳階級別に集計したか*	93.2	100	93.2	100	93.2	100	93.2	82.9	92.9	90.9
9-3 精検受診率を検診機関別に集計したか*	95.5	60.0	95.5	66.7	95.5	66.7	95.5	73.2	95.2	77.3
9-4 精検受診率を検診受診歴別に集計したか*	88.6	100	88.6	100	88.6	100	88.6	78.0	88.1	86.4
【10】 精検未受診率の集計										
10-1 精検未受診率を集計したか*	86.4	80.0	86.4	83.3	86.4	66.7	86.4	78.0	88.1	84.1
【11】 がん発見率の集計										
11-1 がん発見率を集計したか*	97.7	100	97.7	100	97.7	100	97.7	90.2	97.6	97.7
11-2 がん発見率を性別・年齢5歳階級別に集計したか*	93.2	100	93.2	100	93.2	100	93.2	82.9	92.9	93.2
11-3 がん発見率を検診機関別に集計したか*	97.7	60.0	97.7	66.7	97.7	66.7	97.7	65.9	97.6	70.5
11-4 がん発見率を検診受診歴別に集計したか*	90.9	100	90.9	100	90.9	100	90.9	80.5	90.5	90.9
11-5 がん発見率を検査方法別に集計したか*	77.3	73.2	.	.
【12】 陽性反応適中度の集計										
12-1 陽性反応適中度を集計したか*	88.6	80.0	88.6	100	88.6	66.7	88.6	80.5	88.1	86.4
12-2 陽性反応適中度を性別・年齢5歳階級別に集計したか*	72.7	60.0	72.7	83.3	72.7	66.7	75.0	68.3	73.8	70.5
12-3 陽性反応適中度を検診機関別に集計したか*	81.8	40.0	81.8	66.7	81.8	33.3	84.1	63.4	81.0	65.9
12-4 陽性反応適中度を検診受診歴別に集計したか*	72.7	60.0	72.7	83.3	75.0	66.7	75.0	68.3	73.8	72.7
12-5 陽性反応適中度を検査方法別に集計したか*	59.1	56.1	.	.
【13】 早期がん割合の集計										
13-1 早期がん割合を集計したか*	86.4	100	86.4	83.3	84.1	100	86.4	68.3	.	.
13-2 早期がん割合を性別・年齢5歳階級別に集計したか*	86.4	100	86.4	83.3	84.1	100	84.1	63.4	.	.
13-3 早期がん割合を検診機関別に集計したか*	86.4	60.0	86.4	66.7	84.1	66.7	84.1	51.2	.	.
13-4 早期がん割合を検診受診歴別に集計したか*	81.8	100	81.8	83.3	81.8	100	81.8	63.4	.	.
13-5 早期がん割合を検査方法別に集計したか*	68.2	53.7	.	.
【14】 粘膜内がん、非浸潤がんの集計										
14-1 粘膜内がんを集計したか*	84.1	80.0	84.1	83.3
非浸潤がんを集計したか*	84.1	65.9	.	.
【15】 上皮内病変（CINなど）数の集計										
15-1 上皮内病変(CINなど)数を集計したか(区分毎)*	85.7	86.4
15-2 上皮内病変(CINなど)数を年齢5歳階級別に集計したか(区分毎)*	85.7	86.4
15-3 上皮内病変(CINなど)数を検診機関別に集計したか(区分毎)*	85.7	63.6
15-4 上皮内病変(CINなど)数を検診受診歴別に集計したか(区分毎)*	83.3	84.1
【16】 微小浸潤がん割合の集計										
16-1 微小浸潤がん割合を集計したか*	83.3	84.1
16-2 微小浸潤がん割合を年齢階級別に集計したか*	81.0	81.8
16-3 微小浸潤がん割合を検診機関別に集計したか*	83.3	63.6
16-4 微小浸潤がん割合を検診受診歴別に集計したか*	78.6	81.8

* 「事業評価のためのチェックリスト・市区町村用（平成28年4月改定）」に記載されている項目
 国立がん研究センター がん情報サービス https://ganjoho.jp/med_pro/pre_scr/screening/check_list.html

3 プロセス指標値(茨城県)

表6 市区町村別のプロセス指標値

胃がん

自治体名	2015年プロセス指標値(男女計 40~74歳)											
	要精検率(%)			精検受診率(%)			がん発見率(%)			陽性反応適中度(%)		
	集団	個別	計	集団	個別	計	集団	個別	計	集団	個別	計
全国	7.3	8.4	7.6	84.5	75.5	81.7	0.12	0.12	0.12	1.58	1.43	1.54
茨城県	8.8	4.7	8.7	83.3	71.1	83.2	0.11	0.06	0.11	1.23	1.32	1.23
水戸市	7.8	4.3	7.1	85.4	65.7	83.0	0.18	0	0.15	2.36	0	2.08
日立市	12.8	-	12.8	83.8	-	83.8	0.13	-	0.13	1.04	-	1.04
土浦市	8.2	4.9	7.4	86.3	74.3	84.2	0.15	0.14	0.15	1.79	2.86	1.97
古河市	7.9	-	7.9	82.1	-	82.1	0.09	-	0.09	1.10	-	1.10
石岡市	9.2	-	9.2	74.2	-	74.2	0	-	0	0	-	0
結城市	6.9	-	6.9	87.3	-	87.3	0	-	0	0	-	0
龍ヶ崎市	9.3	-	9.3	80.7	-	80.7	0.28	-	0.28	3.01	-	3.01
下妻市	9.5	-	9.5	81.7	-	81.7	0.09	-	0.09	0.92	-	0.92
常総市	6.8	-	6.8	89.7	-	89.7	0	-	0	0	-	0
常陸太田市	10.0	-	10.0	85.5	-	85.5	0.05	-	0.05	0.50	-	0.50
高萩市	9.7	-	9.7	86.0	-	86.0	0	-	0	0	-	0
北茨城市	10.9	-	10.9	93.3	-	93.3	0	-	0	0	-	0
笠間市	8.5	-	8.5	81.7	-	81.7	0.05	-	0.05	0.57	-	0.57
取手市	12.1	-	12.1	93.2	-	93.2	0.18	-	0.18	1.46	-	1.46
牛久市	8.7	2.9	8.7	85.6	0	85.3	0.20	0	0.20	2.27	0	2.26
つくば市	9.1	-	9.1	83.5	-	83.5	0.19	-	0.19	2.03	-	2.03
ひたちなか市	7.7	9.3	7.8	89.6	100	89.9	0.04	0	0.04	0.58	0	0.56
鹿嶋市	9.5	-	9.5	79.5	-	79.5	0.13	-	0.13	1.37	-	1.37
潮来市	10.1	-	10.1	86.2	-	86.2	0	-	0	0	-	0
守谷市	10.9	-	10.9	85.2	-	85.2	0.14	-	0.14	1.27	-	1.27
常陸大宮市	8.6	-	8.6	79.9	-	79.9	0.09	-	0.09	1.03	-	1.03
那珂市	7.8	-	7.8	80.0	-	80.0	0.05	-	0.05	0.59	-	0.59
筑西市	8.0	-	8.0	84.4	-	84.4	0.20	-	0.20	2.48	-	2.48
坂東市	7.2	-	7.2	77.6	-	77.6	0.10	-	0.10	1.36	-	1.36
稲敷市	11.4	-	11.4	86.4	-	86.4	0.21	-	0.21	1.82	-	1.82
かすみがうら市	8.4	-	8.4	90.7	-	90.7	0.16	-	0.16	1.85	-	1.85
桜川市	7.2	-	7.2	87.9	-	87.9	0	-	0	0	-	0
神栖市	9.7	-	9.7	78.5	-	78.5	0.05	-	0.05	0.55	-	0.55
行方市	9.6	-	9.6	82.3	-	82.3	0.14	-	0.14	1.48	-	1.48
鉾田市	9.2	-	9.2	75.5	-	75.5	0.10	-	0.10	1.13	-	1.13
つくばみらい市	6.3	-	6.3	84.8	-	84.8	0.10	-	0.10	1.52	-	1.52
小美玉市	7.1	-	7.1	82.4	-	82.4	0.05	-	0.05	0.68	-	0.68
茨城町	10.6	-	10.6	78.9	-	78.9	0.17	-	0.17	1.63	-	1.63
大洗町	12.2	-	12.2	93.4	-	93.4	0	-	0	0	-	0
城里町	6.9	-	6.9	93.1	-	93.1	0.12	-	0.12	1.72	-	1.72
東海村	8.0	-	8.0	77.9	-	77.9	0.04	-	0.04	0.48	-	0.48
大子町	5.8	-	5.8	91.7	-	91.7	0	-	0	0	-	0
美浦村	9.8	-	9.8	80.6	-	80.6	0.14	-	0.14	1.39	-	1.39
阿見町	7.5	-	7.5	79.2	-	79.2	0.15	-	0.15	1.98	-	1.98
河内町	9.3	-	9.3	81.8	-	81.8	0	-	0	0	-	0
八千代町	5.5	-	5.5	82.1	-	82.1	0.14	-	0.14	2.56	-	2.56
五霞町	7.8	-	7.8	85.7	-	85.7	0	-	0	0	-	0
境町	7.9	0	7.9	82.7	-	82.7	0.15	-	0.15	1.92	-	1.92
利根町	11.9	-	11.9	96.6	-	96.6	0	-	0	0	-	0

大腸がん

自治体名	2015年プロセス指標値(男女計 40~74歳)											
	要精検率(%)			精検受診率(%)			がん発見率(%)			陽性反応適中度(%)		
	集団	個別	計	集団	個別	計	集団	個別	計	集団	個別	計
全国	6.2	7.6	6.9	76.2	65.9	70.1	0.18	0.25	0.22	2.98	3.26	3.15
茨城県	6.4	8.6	6.6	75.2	54.0	73.6	0.19	0.22	0.19	2.92	2.60	2.89
水戸市	6.6	8.6	7.2	74.6	50.9	65.2	0.20	0.21	0.21	3.07	2.48	2.84
日立市	5.4	-	5.4	60.7	-	60.7	0.14	-	0.14	2.49	-	2.49
土浦市	6.1	-	6.1	77.0	-	77.0	0.21	-	0.21	3.48	-	3.48
古河市	6.4	-	6.4	77.1	-	77.1	0.15	-	0.15	2.28	-	2.28
石岡市	6.9	-	6.9	53.8	-	53.8	0.05	-	0.05	0.76	-	0.76
結城市	7.2	-	7.2	75.7	-	75.7	0.13	-	0.13	1.83	-	1.83
龍ヶ崎市	6.1	-	6.1	78.3	-	78.3	0.15	-	0.15	2.46	-	2.46
下妻市	7.0	-	7.0	79.0	-	79.0	0.20	-	0.20	2.84	-	2.84
常総市	6.9	8.6	7.0	82.1	38.5	79.2	0.19	0	0.18	2.79	0	2.60
常陸太田市	4.6	-	4.6	84.4	-	84.4	0	-	0	0	-	0
高萩市	5.3	-	5.3	64.9	-	64.9	0.21	-	0.21	3.90	-	3.90
北茨城市	5.4	-	5.4	66.7	-	66.7	0.08	-	0.08	1.52	-	1.52
笠間市	6.8	-	6.8	79.2	-	79.2	0.16	-	0.16	2.35	-	2.35
取手市	7.3	-	7.3	79.4	-	79.4	0.37	-	0.37	5.06	-	5.06
牛久市	5.8	-	5.8	81.3	-	81.3	0.20	-	0.20	3.37	-	3.37
つくば市	7.1	8.6	7.6	77.8	47.1	66.1	0.23	0.25	0.24	3.27	2.87	3.12
ひたちなか市	6.2	9.2	6.8	81.6	77.9	80.5	0.26	0.28	0.27	4.23	3.05	3.90
鹿嶋市	7.0	-	7.0	77.5	-	77.5	0.31	-	0.31	4.50	-	4.50
潮来市	6.4	-	6.4	74.5	-	74.5	0.31	-	0.31	4.83	-	4.83
守谷市	6.6	-	6.6	81.1	-	81.1	0.20	-	0.20	3.08	-	3.08
常陸大宮市	6.4	-	6.4	73.4	-	73.4	0.25	-	0.25	3.86	-	3.86
那珂市	6.2	-	6.2	74.2	-	74.2	0.07	-	0.07	1.17	-	1.17
筑西市	6.3	-	6.3	75.6	-	75.6	0.08	-	0.08	1.33	-	1.33
坂東市	6.5	-	6.5	75.3	-	75.3	0.18	-	0.18	2.78	-	2.78
稲敷市	7.2	-	7.2	72.0	-	72.0	0.48	-	0.48	6.71	-	6.71
かすみがうら市	8.6	-	8.6	69.0	-	69.0	0.27	-	0.27	3.17	-	3.17
桜川市	7.0	-	7.0	75.6	-	75.6	0.26	-	0.26	3.69	-	3.69
神栖市	6.2	-	6.2	60.4	-	60.4	0.17	-	0.17	2.70	-	2.70
行方市	6.1	-	6.1	76.1	-	76.1	0.06	-	0.06	1.00	-	1.00
鉾田市	6.5	-	6.5	78.0	-	78.0	0.19	-	0.19	2.99	-	2.99
つくばみらい市	6.9	4.9	6.7	71.2	66.7	70.9	0.26	0	0.24	3.85	0	3.64
小美玉市	6.4	-	6.4	69.8	-	69.8	0.08	-	0.08	1.28	-	1.28
茨城町	6.8	-	6.8	75.8	-	75.8	0.22	-	0.22	3.27	-	3.27
大洗町	6.6	-	6.6	75.7	-	75.7	0.19	-	0.19	2.86	-	2.86
城里町	6.5	-	6.5	71.8	-	71.8	0.38	-	0.38	5.83	-	5.83
東海村	6.2	-	6.2	79.5	-	79.5	0.17	-	0.17	2.79	-	2.79
大子町	7.1	-	7.1	79.7	-	79.7	0.20	-	0.20	2.90	-	2.90
美浦村	6.1	-	6.1	69.9	-	69.9	0.17	-	0.17	2.74	-	2.74
阿見町	6.0	5.4	6.0	67.9	18.2	64.1	0.32	0	0.30	5.34	0	4.93
河内町	6.7	-	6.7	70.6	-	70.6	0.39	-	0.39	5.88	-	5.88
八千代町	6.9	-	6.9	82.6	-	82.6	0.13	-	0.13	1.83	-	1.83
五霞町	6.7	-	6.7	69.4	-	69.4	0.11	-	0.11	1.61	-	1.61
境町	6.3	0	6.3	87.1	-	87.1	0.16	-	0.16	2.45	-	2.45
利根町	8.8	-	8.8	85.7	-	85.7	0.72	-	0.72	8.16	-	8.16

肺がん

自治体名	2015年プロセス指標値(男女計 40～74歳)											
	要精検率(%)			精検受診率(%)			がん発見率(%)			陽性反応適中度(%)		
	集団	個別	計	集団	個別	計	集団	個別	計	集団	個別	計
全国	1.5	1.9	1.7	86.6	79.7	83.5	0.04	0.05	0.05	2.97	2.49	2.76
茨城県	2.4	3.7	2.4	84.7	73.1	84.1	0.06	0.03	0.05	2.30	0.83	2.22
水戸市	1.8	2.7	2.1	86.4	66.0	78.5	0.03	0.03	0.03	1.85	0.97	1.51
日立市	0.9	-	0.9	84.8	-	84.8	0.06	-	0.06	6.52	-	6.52
土浦市	4.4	5.5	4.8	92.1	79.4	86.6	0.03	0.06	0.04	0.79	1.03	0.89
古河市	1.7	-	1.7	87.7	-	87.7	0.05	-	0.05	3.08	-	3.08
石岡市	4.3	-	4.3	87.4	-	87.4	0.06	-	0.06	1.52	-	1.52
結城市	1.7	-	1.7	91.8	-	91.8	0.03	-	0.03	1.64	-	1.64
龍ヶ崎市	4.8	-	4.8	88.1	-	88.1	0.18	-	0.18	3.78	-	3.78
下妻市	1.9	-	1.9	86.2	-	86.2	0.15	-	0.15	7.69	-	7.69
常総市	2.1	-	2.1	94.1	-	94.1	0.03	-	0.03	1.47	-	1.47
常陸太田市	1.6	-	1.6	90.4	-	90.4	0	-	0	0	-	0
高萩市	1.6	-	1.6	89.7	-	89.7	0	-	0	0	-	0
北茨城市	1.6	-	1.6	74.1	-	74.1	0.03	-	0.03	1.85	-	1.85
笠間市	2.6	-	2.6	82.6	-	82.6	0.03	-	0.03	1.24	-	1.24
取手市	1.7	-	1.7	81.5	-	81.5	0.04	-	0.04	2.22	-	2.22
牛久市	3.9	-	3.9	89.5	-	89.5	0.06	-	0.06	1.56	-	1.56
つくば市	2.9	-	2.9	75.9	-	75.9	0.04	-	0.04	1.42	-	1.42
ひたちなか市	1.8	4.1	2.1	88.1	76.2	85.0	0.04	0	0.04	2.54	0	1.88
鹿嶋市	3.0	-	3.0	76.2	-	76.2	0.02	-	0.02	0.77	-	0.77
潮来市	2.5	-	2.5	81.5	-	81.5	0	-	0	0	-	0
守谷市	2.1	-	2.1	84.9	-	84.9	0.04	-	0.04	1.89	-	1.89
常陸大宮市	2.3	-	2.3	72.1	-	72.1	0.09	-	0.09	3.85	-	3.85
那珂市	2.1	-	2.1	88.0	-	88.0	0.07	-	0.07	3.26	-	3.26
筑西市	1.7	-	1.7	93.8	-	93.8	0.07	-	0.07	4.11	-	4.11
坂東市	1.7	-	1.7	76.6	-	76.6	0	-	0	0	-	0
稲敷市	4.4	-	4.4	81.7	-	81.7	0.03	-	0.03	0.76	-	0.76
かすみがうら市	5.1	-	5.1	76.4	-	76.4	0.07	-	0.07	1.39	-	1.39
桜川市	1.4	-	1.4	86.8	-	86.8	0.03	-	0.03	1.89	-	1.89
神栖市	2.6	-	2.6	77.4	-	77.4	0	-	0	0	-	0
行方市	3.4	-	3.4	84.4	-	84.4	0.05	-	0.05	1.48	-	1.48
鉾田市	2.0	-	2.0	86.6	-	86.6	0.02	-	0.02	0.79	-	0.79
つくばみらい市	1.7	-	1.7	91.8	-	91.8	0.10	-	0.10	6.12	-	6.12
小美玉市	2.0	-	2.0	80.8	-	80.8	0.05	-	0.05	2.56	-	2.56
茨城町	2.2	-	2.2	88.6	-	88.6	0.19	-	0.19	8.57	-	8.57
大洗町	2.3	-	2.3	92.3	-	92.3	0.24	-	0.24	10.26	-	10.26
城里町	2.3	-	2.3	84.2	-	84.2	0.04	-	0.04	1.75	-	1.75
東海村	1.8	-	1.8	82.0	-	82.0	0.03	-	0.03	1.64	-	1.64
大子町	2.1	-	2.1	82.5	-	82.5	0.10	-	0.10	5.00	-	5.00
美浦村	5.2	-	5.2	83.1	-	83.1	0.25	-	0.25	4.82	-	4.82
阿見町	4.1	-	4.1	90.2	-	90.2	0.04	-	0.04	0.98	-	0.98
河内町	5.5	-	5.5	90.0	-	90.0	0.28	-	0.28	5.00	-	5.00
八千代町	1.8	-	1.8	79.5	-	79.5	0.13	-	0.13	6.82	-	6.82
五霞町	1.6	-	1.6	92.9	-	92.9	0	-	0	0	-	0
境町	1.8	0	1.8	88.7	-	88.7	0.10	-	0.10	5.66	-	5.66
利根町	2.7	-	2.7	86.3	-	86.3	0.05	-	0.05	1.96	-	1.96

乳がん

自治体名	2015年プロセス指標値(女 40～74歳)											
	要精検率(%)			精検受診率(%)			がん発見率(%)			陽性反応適中度(%)		
	集団	個別	計	集団	個別	計	集団	個別	計	集団	個別	計
全国	5.6	8.6	7.2	91.9	86.1	88.3	0.28	0.37	0.33	5.06	4.30	4.58
茨城県	4.3	5.9	4.8	93.7	83.7	89.7	0.27	0.22	0.25	6.20	3.73	5.20
水戸市	5.0	4.5	4.8	97.6	95.2	96.8	0.42	0.64	0.50	8.43	14.29	10.40
日立市	4.4	-	4.4	93.5	-	93.5	0.34	-	0.34	7.69	-	7.69
土浦市	3.3	7.6	5.7	93.3	81.6	84.6	0.11	0.26	0.20	3.33	3.45	3.42
古河市	4.4	4.1	4.1	97.2	86.7	88.8	0.37	0.14	0.18	8.33	3.50	4.47
石岡市	1.5	5.7	3.2	90.9	86.2	87.5	0.27	0	0.16	18.18	0	5.00
結城市	3.5	6.5	4.9	100	68.2	81.1	0	0	0	0	0	0
龍ヶ崎市	2.5	2.7	2.7	86.7	91.5	90.3	0.17	0	0.04	6.67	0	1.61
下妻市	4.8	8.5	6.5	100	22.6	53.8	0	0	0	0	0	0
常総市	3.5	6.4	4.2	100	56.3	84.1	0.25	0.40	0.29	7.14	6.25	6.82
常陸太田市	3.7	2.3	3.6	94.7	100	94.9	0.10	0	0.09	2.63	0	2.56
高萩市	5.8	13.8	10.0	100	96.7	97.6	0.52	0.46	0.49	9.09	3.33	4.88
北茨城市	6.6	15.7	13.1	84.6	88.5	87.9	0	0	0	0	0	0
笠間市	4.4	15.8	5.7	98.2	100	98.8	0.16	0	0.14	3.64	0	2.50
取手市	7.5	7.9	7.7	92.2	92.7	92.4	0.82	1.34	1.02	10.94	17.07	13.33
牛久市	5.1	4.7	4.8	100	91.2	94.1	0.60	0	0.19	11.76	0	3.92
つくば市	3.8	1.6	2.5	93.8	90.0	92.3	0.24	0	0.10	6.25	0	3.85
ひたちなか市	4.8	16.5	5.9	98.2	78.9	93.4	0.38	1.30	0.46	7.89	7.89	7.89
鹿嶋市	3.8	15.5	5.8	100	63.0	82.8	0.48	0.57	0.50	12.90	3.70	8.62
潮来市	3.6	18.3	4.9	80.0	66.7	75.6	0.12	0	0.11	3.33	0	2.22
守谷市	7.8	8.8	8.1	86.9	97.1	90.6	0.26	0.25	0.25	3.28	2.86	3.13
常陸大宮市	5.5	8.6	5.6	95.0	100	95.2	0.35	0	0.34	6.25	0	6.02
那珂市	4.6	12.8	4.9	96.8	100	97.1	0.44	0	0.43	9.52	0	8.82
筑西市	4.0	3.3	3.7	94.6	96.6	95.3	0	0.11	0.04	0	3.45	1.18
坂東市	4.5	8.0	5.0	92.7	76.5	88.9	0.33	0.47	0.35	7.27	5.88	6.94
稲敷市	4.0	4.9	4.4	90.0	88.9	89.5	0.20	0.27	0.23	5.00	5.56	5.26
かすみがうら市	5.8	9.3	7.1	88.9	62.5	76.5	0.32	0.58	0.42	5.56	6.25	5.88
桜川市	4.8	24.2	6.2	82.5	82.6	82.5	0.25	0	0.23	5.26	0	3.75
神栖市	4.3	11.0	6.8	79.6	73.0	75.6	0.18	0.60	0.33	4.08	5.41	4.88
行方市	2.6	17.2	3.4	88.5	100	91.9	0	0	0	0	0	0
鉾田市	3.9	15.4	4.1	93.8	75.0	92.8	0.24	3.85	0.30	6.15	25.00	7.25
つくばみらい市	4.2	6.3	4.9	95.0	88.2	91.9	0.21	0	0.13	5.00	0	2.70
小美玉市	4.4	13.9	5.1	90.7	92.9	91.2	0.24	1.98	0.38	5.56	14.29	7.35
茨城町	5.6	13.5	6.2	97.1	100	97.6	0.48	0	0.45	8.57	0	7.14
大洗町	3.8	20.0	4.5	100	66.7	93.8	0	0	0	0	0	0
城里町	2.7	-	2.7	100	-	100	0.44	-	0.44	16.67	-	16.67
東海村	4.3	11.5	6.6	94.6	95.7	95.2	0.23	0	0.16	5.41	0	2.38
大子町	5.3	13.5	6.3	100	85.7	96.0	0.29	0	0.25	5.56	0	4.00
美浦村	4.2	1.8	3.7	100	100	100	0.47	0	0.37	11.11	0	10.00
阿見町	3.6	5.9	4.5	93.8	61.1	76.5	0.23	0	0.13	6.25	0	2.94
河内町	3.8	2.1	3.1	100	50.0	85.7	0	1.06	0.44	0	50.00	14.29
八千代町	3.2	-	3.2	93.8	-	93.8	0	-	0	0	-	0
五霞町	1.7	-	1.7	100	-	100	0	-	0	0	-	0
境町	4.1	3.2	3.5	100	90.5	94.4	0	0.30	0.20	0	9.52	5.56
利根町	0	4.2	2.5	-	85.7	85.7	-	0	0	-	0	0

子宮頸がん

自治体名	2015年プロセス指標値(女 20~74歳)											
	要精検率(%)			精検受診率(%)			がん発見率(%)			陽性反応適中度(%)		
	集団	個別	計	集団	個別	計	集団	個別	計	集団	個別	計
全国	1.3	2.4	2.1	84.1	72.4	74.4	0.03	0.04	0.04	2.19	1.79	1.86
茨城県	1.6	2.5	2.0	90.3	85.8	87.6	0.01	0.02	0.02	0.75	0.74	0.75
水戸市	-	2.4	2.4	-	91.3	91.3	-	0	0	-	0	0
日立市	2.7	3.8	3.5	87.1	72.3	75.5	0	0	0	0	0	0
土浦市	0.6	3.3	2.1	90.0	86.4	86.8	0	0	0	0	0	0
古河市	1.3	2.1	1.7	97.5	86.4	90.6	0	0.03	0.02	0	1.52	0.94
石岡市	2.7	2.9	2.8	90.3	100	94.5	0.09	0	0.05	3.23	0	1.82
結城市	1.1	2.7	2.0	100	95.5	96.7	0	0.12	0.07	0	4.55	3.33
龍ヶ崎市	1.0	2.6	2.2	100	91.7	92.8	0.11	0	0.03	11.11	0	1.45
下妻市	1.1	2.4	1.7	77.8	76.5	76.9	0	0	0	0	0	0
常総市	1.2	2.6	1.7	100	93.3	96.8	0	0	0	0	0	0
常陸大田市	1.2	0.7	1.0	100	100	100	0	0	0	0	0	0
高萩市	0.6	1.0	0.8	50.0	66.7	60.0	0	0	0	0	0	0
北茨城市	1.0	2.4	1.9	100	94.4	95.5	0	0.13	0.09	0	5.56	4.55
笠間市	1.5	3.5	1.8	92.6	88.9	91.7	0	0	0	0	0	0
取手市	2.0	4.0	3.0	95.5	87.2	90.2	0	0	0	0	0	0
牛久市	1.3	1.6	1.5	100	88.6	90.0	0	0	0	0	0	0
つくば市	1.7	2.2	2.1	89.4	87.3	87.8	0	0	0	0	0	0
ひたちなか市	-	2.2	2.2	-	95.1	95.1	-	0.02	0.02	-	0.97	0.97
鹿嶋市	0.8	2.8	1.3	50.0	41.7	45.5	0	0	0	0	0	0
潮来市	1.8	2.9	1.9	82.1	33.3	77.4	0	0	0	0	0	0
守谷市	2.5	2.3	2.4	100	80.0	93.3	0	0	0	0	0	0
常陸大宮市	1.7	2.2	1.8	94.9	50.0	90.7	0.04	0	0.04	2.56	0	2.33
那珂市	1.1	3.8	1.6	83.3	100	90.6	0	0	0	0	0	0
筑西市	1.6	2.0	1.8	93.6	90.2	92.0	0.04	0.05	0.04	2.13	2.44	2.27
坂東市	1.4	1.5	1.4	82.1	50.0	78.1	0.10	0	0.09	7.14	0	6.25
稲敷市	1.6	2.9	2.2	92.9	90.0	91.2	0	0	0	0	0	0
かずみがうら市	1.2	3.9	2.2	83.3	84.6	84.2	0	0	0	0	0	0
桜川市	2.1	3.9	2.2	91.5	75.0	90.2	0	0.98	0.04	0	25.00	1.96
神栖市	1.7	3.6	3.0	89.5	66.7	71.1	0	0.05	0.03	0	1.28	1.03
行方市	1.7	3.4	1.9	79.3	71.4	77.8	0	0	0	0	0	0
鉾田市	1.3	2.4	1.4	100	100	100	0	0	0	0	0	0
つくばみらい市	2.6	2.8	2.7	78.9	81.8	80.5	0	0	0	0	0	0
小美玉市	1.3	2.7	1.4	93.5	100	94.4	0	0	0	0	0	0
茨城町	1.9	4.1	2.2	100	100	100	0	0	0	0	0	0
大洗町	1.7	17.4	2.3	77.8	75.0	76.9	0	0	0	0	0	0
城里町	2.5	0	2.4	76.2	-	76.2	0	-	0	0	-	0
東海村	1.0	1.7	1.4	100	86.7	90.7	0	0	0	0	0	0
大子町	2.6	7.1	3.2	100	80.0	93.8	0	0	0	0	0	0
美浦村	2.0	5.9	3.0	92.9	92.3	92.6	0	0	0	0	0	0
阿見町	1.4	3.3	2.3	70.0	100	89.3	0	0.19	0.08	0	5.56	3.57
河内町	0.6	1.2	0.9	100	100	100	0	0	0	0	0	0
八千代町	2.3	2.0	2.3	82.4	100	83.3	0	0	0	0	0	0
五霞町	1.6	1.6	1.6	85.7	85.7	85.7	0	0	0	0	0	0
境町	0.9	1.9	1.1	100	100	100	0	0	0	0	0	0
利根町	2.3	4.0	3.1	100	100	100	0	0.50	0.24	0	12.50	7.69

【栃木県】 都道府県別がん検診実施状況

1 指針に基づくがん検診実施状況(栃木県)

表1 指針に基づく検診実施状況

	実施したと回答した市区町村割合(%)				
	胃*	大腸	肺	乳	子宮頸
集計対象市区町村数	25	25	25	25	25
集計対象市区町村割合(%)	100	100	100	100	100
指針に基づく対象年齢*で検診を実施した	0	80.0	80.0	4.0	96.0
指針に基づく受診間隔で検診を実施した	0	100	100	24.0	28.0

* 平成28年2月の指針改定に伴い胃がん検診の対象年齢がそれまで「40歳以上、上制限なし」であったのが、「50歳以上、上制限なし(ただし、胃部エックス線検査については、当分の間、40歳以上の者を対象としても差し支えない。)」に変更された。よって、平成29年度調査(平成28年度検診体制)以降、「50歳以上、上制限なし」と回答した場合のみ指針に基づく対象年齢として集計している。
「指針に基づく対象年齢で検診を実施した」と回答した割合が多くの都道府県で昨年度(平成29年度)調査に比べ大幅に減少している。これは、昨年度調査では回答選択肢に「胃部エックス線検査では40歳以上も可」との補足があったが、今年度調査では当該補足を削除したためと考えられる。

表2 指針に基づかない検診実施状況

	実施したと回答した市区町村割合(%)
集計対象市区町村数	25
集計対象市区町村割合(%)	100
指針以外の何らかの部位で検診を実施した	100
前立腺がん検診(PSA検査)を実施した	100
子宮体がん検診(細胞診)を実施した	56.0
エコーによる検診(肝臓、卵巣、甲状腺)を実施した	4.0
その他の何らかの検診を実施した	4.0

2 市区町村用がん検診チェックリスト実施率(栃木県)

表3 チェックリスト実施率(全項目)

	実施したと回答した市区町村割合(%)									
	胃		大腸		肺		乳		子宮頸	
	集団	個別	集団	個別	集団	個別	集団	個別	集団	個別
集計対象市区町村数	25	4	25	8	25	5	25	18	25	22
集計対象市区町村割合(%)	100	16.0	100	32.0	100	20.0	100	72	100	88
チェックリスト全項目の実施率*	87.5	53.4	87.9	63.7	88.0	63.1	89.0	63.7	88.9	68.3

表4 チェックリスト実施率(平成29年度の検診体制整備に関する項目)

	実施したと回答した市区町村割合(%)									
	胃		大腸		肺		乳		子宮頸	
	集団	個別	集団	個別	集団	個別	集団	個別	集団	個別
集計対象市区町村数	25	5	25	8	25	6	25	18	25	22
集計対象市区町村割合(%)	100	20.0	100	32.0	100	24.0	100	72	100	88
【1】 検診対象者										
1-1 対象者全員の氏名を記載した名簿を、住民台帳などに基づいて作成したか*	96.0	80.0	96.0	87.5	96.0	100	96.0	88.9	96.0	90.9
1-2 対象者全員に、個別に受診勧奨を行ったか*	68.0	60.0	68.0	75.0	68.0	83.3	72.0	61.1	72.0	77.3
1-3 受診勧奨を行った住民のうち未受診者全員に対し、再度の受診勧奨を個人毎(手紙・電話・訪問等)に行ったか	4.0	0	4.0	0	4.0	16.7	4.0	5.6	4.0	0
1-4 対象者数(推計でも可)を把握したか*	96.0	100	96.0	100	96.0	100	96.0	94.4	96.0	95.5
【2】 受診者の情報管理										
2-1 個人別の受診(記録)台帳またはデータベースを作成したか*	100	80.0	100	87.5	100	100	100	88.9	100	90.9
2-2 過去5年間の受診歴を記録しているか*	100	80.0	100	87.5	100	83.3	100	88.9	100	90.9
【3】 受診者への説明、及び要精検者への説明										
3-1 受診勧奨時に、「検診機関連チェックリスト 1.受診者への説明」が全項目記載された資料を、全員に個別配布したか*	80.0	40.0	80.0	50.0	80.0	33.3	80.0	50.0	80.0	50.0
3-2 要精検者全員に対し、受診可能な精密検査機関名(医療機関名)の一覧を提示したか*	48.0	20.0	68.0	37.5	64.0	50.0	68.0	55.6	68.0	54.5
3-3 上記(3-2)の一覧に掲載したすべての精密検査機関には、あらかじめ精密検査結果の報告を依頼したか*	32.0	20.0	48.0	25.0	48.0	33.3	48.0	44.4	48.0	40.9
【4】 精密検査結果の把握、精密検査未受診者の特定と受診勧奨										
4-1 精密検査方法及び、精密検査(治療)結果を把握したか*	100	80.0	100	87.5	100	100	100	94.4	100	95.5
4-2 精密検査方法及び、精密検査(治療)結果が不明の者については、本人もしくは精密検査機関への照会等により、結果を確認したか*	88.0	40.0	88.0	62.5	88.0	66.7	88.0	83.3	88.0	90.9
4-3 個人毎の精密検査方法及び、精密検査(治療)結果を、市区町村、検診機関(医療機関)、精密検査機関が共有したか*	96.0	40.0	92.0	50.0	96.0	50.0	96.0	66.7	96.0	68.2
4-4 過去5年間の精密検査方法及び、精密検査(治療)結果を記録しているか*	96.0	80.0	96.0	87.5	96.0	83.3	96.0	88.9	96.0	90.9
4-5 精密検査未受診と精密検査結果未把握を定義に従って区別し、精密検査未受診者を特定したか*	84.0	60.0	84.0	50.0	84.0	50.0	84.0	83.3	84.0	81.8
4-6 精密検査未受診者に精密検査の受診勧奨を行ったか*	96.0	20.0	96.0	50.0	96.0	50.0	96.0	83.3	96.0	81.8
【5】 地域保健・健康増進事業報告										
5-1 がん検診結果や精密検査結果の最終報告(平成28年度地域保健・健康増進事業報告)を行ったか*	100	100	100	100	100	100	100	94.4	100	95.5
5-2 がん検診の結果について、地域保健・健康増進事業報告の全項目を計上できるよう、委託先(検診機関(医療機関)、医師会など)に報告を求めたか*	100	80.0	100	87.5	100	83.3	100	77.8	100	86.4
5-3 がん検診の結果について、委託先からの報告内容が地域保健・健康増進事業報告を網羅できていない場合、改善を求めたか*	100	80.0	100	87.5	100	83.3	100	77.8	100	86.4
5-4 精密検査結果について、地域保健・健康増進事業報告の全項目を計上できるよう、委託先(検診機関(医療機関)、精密検査機関、医師会など)に報告を求めたか*	100	80.0	100	87.5	100	83.3	100	72.2	100	86.4
5-5 精密検査結果について、委託先からの報告内容が地域保健・健康増進事業報告を網羅できていない場合、改善を求めたか*	100	80.0	100	87.5	100	83.3	100	72.2	100	86.4
【6】 検診機関(医療機関)の質の担保										
6-1 委託先検診機関(医療機関)を、仕様書の内容に基づいて選定したか*	92.0	40.0	92.0	62.5	92.0	50.0	92.0	72.2	92.0	68.2
6-2 仕様書(もしくは実施要綱)の内容は、「仕様書に明記すべき必要最低限の精度管理項目」を満たしたか*	84.0	0	76.0	25.0	80.0	33.3	84.0	50.0	84.0	54.5
6-3 検診終了後に、委託先検診機関(医療機関)で仕様書(もしくは実施要綱)の内容が遵守されたことを確認したか*	64.0	0	64.0	25.0	64.0	16.7	64.0	38.9	64.0	45.5
6-4 検診機関(医療機関)に精度管理評価を個別にフィードバックしたか*	36.0	0	36.0	0	36.0	0	36.0	5.6	36.0	9.1
6-5 「検診機関連チェックリスト」の遵守状況をフィードバックしたか*	32.0	0	32.0	0	32.0	0	32.0	0	32.0	4.5
6-6 検診機関(医療機関)毎のプロセス指標値を集計してフィードバックしたか*	28.0	0	28.0	0	28.0	0	28.0	0	28.0	4.5
6-7 上記の結果をふまえ、課題のある検診機関(医療機関)に改善策をフィードバックしたか*	24.0	0	24.0	0	24.0	0	24.0	0	24.0	0

表5 チェックリスト実施率（平成27年度の精度管理指標の把握に関する項目）

	実施したと回答した市区町村割合(%)									
	胃		大腸		肺		乳		子宮頸	
	集団	個別	集団	個別	集団	個別	集団	個別	集団	個別
集計対象市区町村数	25	4	25	8	25	5	25	18	25	22
集計対象市区町村割合(%)	100	16.0	100	32.0	100	20.0	100	72	100	88
【7】 受診率の集計										
7-1 受診率を集計したか*	100	75.0	100	87.5	100	100	100	88.9	100	90.9
7-2 受診率を性別・年齢5歳階級別に集計したか*	100	75.0	100	87.5	100	100	100	88.9	100	90.9
7-3 受診率を検診機関別に集計したか*	96.0	25.0	96.0	50.0	96.0	40.0	96.0	66.7	96.0	63.6
7-4 受診率を検診受診歴別に集計したか*	100	75.0	100	75.0	100	100	100	72.2	100	77.3
【8】 要精検率の集計										
8-1 要精検率を集計したか*	100	75.0	100	87.5	100	80.0	100	77.8	96.0	77.3
8-2 要精検率を性別・年齢5歳階級別に集計したか*	100	75.0	100	87.5	100	80.0	100	77.8	96.0	77.3
8-3 要精検率を検診機関別に集計したか*	96.0	25.0	96.0	37.5	96.0	20.0	96.0	66.7	96.0	59.1
8-4 要精検率を検診受診歴別に集計したか*	96.0	75.0	96.0	87.5	96.0	80.0	96.0	72.2	92.0	72.7
【9】 精検受診率の集計										
9-1 精検受診率を集計したか*	100	100	100	100	100	80.0	100	72.2	100	81.8
9-2 精検受診率を性別・年齢5歳階級別に集計したか*	100	75.0	100	87.5	100	80.0	100	66.7	100	77.3
9-3 精検受診率を検診機関別に集計したか*	96.0	25.0	96.0	37.5	96.0	20.0	96.0	50.0	96.0	50.0
9-4 精検受診率を検診受診歴別に集計したか*	96.0	75.0	96.0	87.5	96.0	80.0	96.0	66.7	96.0	77.3
【10】 精検未受診率の集計										
10-1 精検未受診率を集計したか*	92.0	75.0	92.0	62.5	92.0	60.0	92.0	61.1	92.0	72.7
【11】 がん発見率の集計										
11-1 がん発見率を集計したか*	100	75.0	100	87.5	100	80.0	100	72.2	100	77.3
11-2 がん発見率を性別・年齢5歳階級別に集計したか*	100	75.0	100	87.5	100	80.0	100	66.7	100	77.3
11-3 がん発見率を検診機関別に集計したか*	96.0	25.0	96.0	37.5	96.0	20.0	96.0	61.1	96.0	54.5
11-4 がん発見率を検診受診歴別に集計したか*	96.0	75.0	96.0	87.5	96.0	80.0	96.0	61.1	96.0	72.7
11-5 がん発見率を検査方法別に集計したか*	100	66.7	.	.
【12】 陽性反応適中度の集計										
12-1 陽性反応適中度を集計したか*	96.0	75.0	92.0	62.5	96.0	80.0	96.0	55.6	96.0	68.2
12-2 陽性反応適中度を性別・年齢5歳階級別に集計したか*	92.0	75.0	92.0	62.5	92.0	80.0	96.0	55.6	96.0	68.2
12-3 陽性反応適中度を検診機関別に集計したか*	88.0	0	88.0	12.5	88.0	20.0	92.0	44.4	92.0	50.0
12-4 陽性反応適中度を検診受診歴別に集計したか*	88.0	50.0	88.0	50.0	88.0	80.0	88.0	38.9	88.0	59.1
12-5 陽性反応適中度を検査方法別に集計したか*	96.0	50.0	.	.
【13】 早期がん割合の集計										
13-1 早期がん割合を集計したか*	100	75.0	100	87.5	100	80.0	100	66.7	.	.
13-2 早期がん割合を性別・年齢5歳階級別に集計したか*	100	75.0	100	87.5	100	80.0	100	66.7	.	.
13-3 早期がん割合を検診機関別に集計したか*	96.0	25.0	96.0	37.5	96.0	20.0	96.0	55.6	.	.
13-4 早期がん割合を検診受診歴別に集計したか*	96.0	50.0	96.0	75.0	96.0	80.0	96.0	55.6	.	.
13-5 早期がん割合を検査方法別に集計したか*	100	66.7	.	.
【14】 粘膜内がん、非浸潤がんの集計										
14-1 粘膜内がんを集計したか*	92.0	50.0	92.0	62.5
非浸潤がんを集計したか*	92.0	61.1	.	.
【15】 上皮内病変（CINなど）数の集計										
15-1 上皮内病変(CINなど)数を集計したか(区分毎)*	100	77.3
15-2 上皮内病変(CINなど)数を年齢5歳階級別に集計したか(区分毎)*	100	77.3
15-3 上皮内病変(CINなど)数を検診機関別に集計したか(区分毎)*	96.0	59.1
15-4 上皮内病変(CINなど)数を検診受診歴別に集計したか(区分毎)*	96.0	68.2
【16】 微小浸潤がん割合の集計										
16-1 微小浸潤がん割合を集計したか*	100	68.2
16-2 微小浸潤がん割合を年齢階級別に集計したか*	100	68.2
16-3 微小浸潤がん割合を検診機関別に集計したか*	100	54.5
16-4 微小浸潤がん割合を検診受診歴別に集計したか*	96.0	59.1

* 「事業評価のためのチェックリスト・市区町村用（平成28年4月改定）」に記載されている項目

国立がん研究センター がん情報サービス https://ganjoho.jp/med_pro/pre_scr/screening/check_list.html

3 プロセス指標値(栃木県)

表6 市区町村別のプロセス指標値

胃がん

自治体名	2015年プロセス指標値(男女計 40~74歳)											
	要精検率(%)			精検受診率(%)			がん発見率(%)			陽性反応適中度(%)		
	集団	個別	計	集団	個別	計	集団	個別	計	集団	個別	計
全国	7.3	8.4	7.6	84.5	75.5	81.7	0.12	0.12	0.12	1.58	1.43	1.54
栃木県	7.5	7.4	7.5	82.3	56.1	82.0	0.09	0	0.09	1.23	0	1.21
宇都宮市	8.9	5.5	8.7	83.4	50.0	82.0	0.11	0	0.10	1.19	0	1.14
足利市	8.6	-	8.6	89.2	-	89.2	0.10	-	0.10	1.20	-	1.20
栃木市	9.0	-	9.0	87.3	-	87.3	0.05	-	0.05	0.57	-	0.57
佐野市	5.7	-	5.7	74.6	-	74.6	0.19	-	0.19	3.31	-	3.31
鹿沼市	6.4	-	6.4	94.4	-	94.4	0.10	-	0.10	1.52	-	1.52
日光市	3.9	9.6	4.0	79.1	50.0	77.8	0.07	0	0.07	1.90	0	1.81
小山市	8.9	-	8.9	86.5	-	86.5	0.05	-	0.05	0.61	-	0.61
真岡市	8.3	-	8.3	83.0	-	83.0	0.11	-	0.11	1.36	-	1.36
大田原市	8.6	-	8.6	82.1	-	82.1	0.11	-	0.11	1.34	-	1.34
矢板市	9.0	-	9.0	75.5	-	75.5	0.06	-	0.06	0.61	-	0.61
那須塩原市	7.4	-	7.4	76.6	-	76.6	0.03	-	0.03	0.37	-	0.37
さくら市	5.3	-	5.3	80.4	-	80.4	0.04	-	0.04	0.68	-	0.68
那須烏山市	12.9	-	12.9	82.2	-	82.2	0.24	-	0.24	1.84	-	1.84
下野市	7.6	-	7.6	87.4	-	87.4	0.04	-	0.04	0.47	-	0.47
上三川町	2.6	2.7	2.6	75.0	100	76.0	0.11	0	0.11	4.17	0	4.00
益子町	10.8	-	10.8	79.2	-	79.2	0.32	-	0.32	2.98	-	2.98
茂木町	8.9	-	8.9	74.2	-	74.2	0.15	-	0.15	1.67	-	1.67
市貝町	3.3	-	3.3	79.4	-	79.4	0.10	-	0.10	2.94	-	2.94
芳賀町	9.2	-	9.2	76.2	-	76.2	0.09	-	0.09	0.99	-	0.99
壬生町	2.4	-	2.4	72.3	-	72.3	0.05	-	0.05	2.13	-	2.13
野木町	8.9	28.9	10.4	87.2	66.7	83.1	0.28	0	0.26	3.19	0	2.54
塩谷町	10.2	-	10.2	74.6	-	74.6	0.32	-	0.32	3.17	-	3.17
高根沢町	2.7	-	2.7	96.6	-	96.6	0	-	0	0	-	0
那須町	3.9	-	3.9	68.4	-	68.4	0	-	0	0	-	0
那珂川町	7.5	-	7.5	70.7	-	70.7	0.09	-	0.09	1.22	-	1.22

大腸がん

自治体名	2015年プロセス指標値(男女計 40~74歳)											
	要精検率(%)			精検受診率(%)			がん発見率(%)			陽性反応適中度(%)		
	集団	個別	計	集団	個別	計	集団	個別	計	集団	個別	計
全国	6.2	7.6	6.9	76.2	65.9	70.1	0.18	0.25	0.22	2.98	3.26	3.15
栃木県	5.0	7.3	5.4	72.5	71.2	72.2	0.15	0.23	0.16	2.87	3.15	2.94
宇都宮市	6.1	7.4	6.6	74.5	71.3	73.0	0.18	0.29	0.22	2.93	3.88	3.37
足利市	6.1	6.0	6.0	85.2	72.1	75.4	0.11	0.18	0.16	1.74	2.91	2.61
栃木市	4.7	-	4.7	77.7	-	77.7	0.19	-	0.19	3.92	-	3.92
佐野市	4.5	7.4	5.5	62.9	72.2	67.2	0.12	0.26	0.17	2.58	3.55	3.03
鹿沼市	3.9	-	3.9	73.3	-	73.3	0.13	-	0.13	3.41	-	3.41
日光市	4.8	11.9	5.2	69.2	70.9	69.4	0.17	0.65	0.20	3.51	5.45	3.76
小山市	5.1	-	5.1	75.7	-	75.7	0.18	-	0.18	3.61	-	3.61
真岡市	5.6	-	5.6	68.0	-	68.0	0.07	-	0.07	1.32	-	1.32
大田原市	5.1	-	5.1	75.0	-	75.0	0.13	-	0.13	2.56	-	2.56
矢板市	5.0	-	5.0	63.8	-	63.8	0.15	-	0.15	2.90	-	2.90
那須塩原市	4.7	6.0	4.7	70.3	51.4	69.0	0.12	0	0.11	2.60	0	2.41
さくら市	3.8	-	3.8	69.4	-	69.4	0.11	-	0.11	2.78	-	2.78
那須烏山市	5.7	-	5.7	80.6	-	80.6	0.30	-	0.30	5.38	-	5.38
下野市	4.1	8.7	5.8	82.0	76.6	79.0	0.08	0	0.05	2.00	0	0.89
上三川町	4.8	5.1	4.8	72.7	50.0	70.5	0.14	0.36	0.16	3.03	7.14	3.42
益子町	5.5	-	5.5	73.1	-	73.1	0.15	-	0.15	2.76	-	2.76
茂木町	5.9	-	5.9	69.4	-	69.4	0.10	-	0.10	1.65	-	1.65
市貝町	5.1	-	5.1	70.8	-	70.8	0.21	-	0.21	4.17	-	4.17
芳賀町	4.5	-	4.5	63.5	-	63.5	0.06	-	0.06	1.35	-	1.35
壬生町	4.5	-	4.5	65.7	-	65.7	0.20	-	0.20	4.48	-	4.48
野木町	4.8	21.5	6.7	79.2	58.7	71.5	0.31	0	0.27	6.49	0	4.07
塩谷町	5.4	-	5.4	83.0	-	83.0	0.23	-	0.23	4.26	-	4.26
高根沢町	4.7	-	4.7	69.2	-	69.2	0	-	0	0	-	0
那須町	4.1	-	4.1	61.8	-	61.8	0	-	0	0	-	0
那珂川町	5.7	-	5.7	66.3	-	66.3	0.23	-	0.23	3.96	-	3.96

肺がん

自治体名	2015年プロセス指標値(男女計 40~74歳)											
	要精検率(%)			精検受診率(%)			がん発見率(%)			陽性反応適中度(%)		
	集団	個別	計	集団	個別	計	集団	個別	計	集団	個別	計
全国	1.5	1.9	1.7	86.6	79.7	83.5	0.04	0.05	0.05	2.97	2.49	2.76
栃木県	1.1	1.6	1.2	86.1	80.2	85.0	0.05	0.03	0.04	4.27	1.80	3.80
宇都宮市	0.8	1.3	1.0	87.2	74.1	79.9	0.01	0.02	0.01	0.75	1.81	1.34
足利市	0	-	0	-	-	-	-	-	-	-	-	-
栃木市	1.9	-	1.9	91.7	-	91.7	0.10	-	0.10	5.33	-	5.33
佐野市	1.1	3.4	1.7	84.8	89.5	87.4	0.07	0.12	0.08	6.52	3.51	4.85
鹿沼市	1.5	-	1.5	96.3	-	96.3	0.06	-	0.06	3.70	-	3.70
日光市	0.8	0.2	0.8	89.5	100	89.7	0.08	0	0.08	10.53	0	10.34
小山市	1.3	-	1.3	88.3	-	88.3	0.04	-	0.04	3.19	-	3.19
真岡市	0.6	-	0.6	84.0	-	84.0	0.05	-	0.05	8.00	-	8.00
大田原市	1.7	-	1.7	86.9	-	86.9	0.09	-	0.09	5.23	-	5.23
矢板市	0.7	-	0.7	84.2	-	84.2	0.04	-	0.04	5.26	-	5.26
那須塩原市	1.2	-	1.2	78.6	-	78.6	0.02	-	0.02	1.71	-	1.71
さくら市	0.3	-	0.3	53.8	-	53.8	0.05	-	0.05	15.38	-	15.38
那須烏山市	0.9	-	0.9	93.8	-	93.8	0.16	-	0.16	18.75	-	18.75
下野市	1.6	2.3	1.9	90.9	96.0	93.3	0.06	0	0.04	3.64	0	1.90
上三川町	1.2	1.2	1.2	87.1	0	77.1	0.04	0	0.04	3.23	0	2.86
益子町	2.0	-	2.0	87.2	-	87.2	0.04	-	0.04	2.13	-	2.13
茂木町	1.0	-	1.0	94.4	-	94.4	0.11	-	0.11	11.11	-	11.11
市貝町	0.9	-	0.9	84.6	-	84.6	0	-	0	0	-	0
芳賀町	1.3	-	1.3	75.0	-	75.0	0	-	0	0	-	0
壬生町	1.5	-	1.5	76.3	-	76.3	0	-	0	0	-	0
野木町	1.3	-	1.3	94.1	-	94.1	0.08	-	0.08	5.88	-	5.88
塩谷町	1.3	-	1.3	76.9	-	76.9	0	-	0	0	-	0
高根沢町	0.8	-	0.8	92.3	-	92.3	0	-	0	0	-	0
那須町	0.7	-	0.7	76.5	-	76.5	0.04	-	0.04	5.88	-	5.88
那珂川町	0.8	-	0.8	66.7	-	66.7	0	-	0	0	-	0

栃木県

乳がん

自治体名	2015年プロセス指標値(女 40~74歳)											
	要精検率(%)			精検受診率(%)			がん発見率(%)			陽性反応適中度(%)		
	集団	個別	計	集団	個別	計	集団	個別	計	集団	個別	計
全国	5.6	8.6	7.2	91.9	86.1	88.3	0.28	0.37	0.33	5.06	4.30	4.58
栃木県	4.3	9.9	5.1	90.2	92.9	91.0	0.22	0.18	0.22	5.16	1.78	4.21
宇都宮市	8.0	1.1	6.7	95.1	89.5	94.9	0.41	0	0.33	5.10	0	4.94
足利市	4.0	9.7	7.0	97.6	95.7	96.2	0.10	0.17	0.13	2.41	1.74	1.92
栃木市	3.8	20.9	4.0	92.4	50.0	89.7	0.18	1.49	0.20	4.76	7.14	4.91
佐野市	3.4	7.9	4.8	81.3	86.9	84.1	0.32	0.40	0.34	9.38	5.05	7.18
鹿沼市	5.8	11.4	5.9	92.0	80.0	91.7	0.22	0	0.21	3.74	0	3.65
日光市	4.1	7.6	4.3	89.4	30.8	84.4	0.26	0	0.25	6.38	0	5.84
小山市	4.2	0.9	3.3	93.0	80.0	92.0	0.13	0.19	0.15	3.24	20.00	4.50
真岡市	2.6	25.9	16.0	87.0	98.2	97.4	0.17	0.17	0.17	6.52	0.66	1.08
大田原市	2.9	2.1	2.9	86.7	25.0	85.3	0.09	0	0.09	3.01	0	2.94
矢板市	4.6	33.3	4.7	79.5	100	80.0	0.29	0	0.29	6.41	0	6.25
那須塩原市	3.1	5.2	3.3	87.9	60.0	84.1	0.10	0.17	0.11	3.16	3.33	3.18
さくら市	2.4	0	2.4	88.1	-	88.1	0.28	-	0.28	11.86	-	11.86
那須烏山市	3.3	2.7	3.3	100	100	100	0.44	0	0.42	13.33	0	12.90
下野市	4.5	13.4	4.7	91.0	84.6	90.5	0.17	0	0.16	3.73	0	3.40
上三川町	4.0	-	4.0	79.7	-	79.7	0.10	-	0.10	2.53	-	2.53
益子町	3.1	-	3.1	87.5	-	87.5	0.32	-	0.32	10.42	-	10.42
茂木町	5.4	-	5.4	78.8	-	78.8	0.16	-	0.16	3.03	-	3.03
市貝町	6.3	-	6.3	86.4	-	86.4	0.53	-	0.53	8.47	-	8.47
芳賀町	5.6	-	5.6	87.0	-	87.0	0.42	-	0.42	7.41	-	7.41
壬生町	4.6	-	4.6	93.8	-	93.8	0.28	-	0.28	6.15	-	6.15
野木町	3.0	1.6	2.9	97.2	50.0	94.7	0.25	0	0.23	8.33	0	7.89
塩谷町	3.1	13.6	3.4	100	66.7	95.8	0.15	0	0.14	4.76	0	4.17
高根沢町	3.9	25.9	4.4	77.3	100	80.4	0.18	0	0.17	4.55	0	3.92
那須町	3.9	17.6	4.4	82.5	83.3	82.6	0.39	2.94	0.48	10.00	16.67	10.87
那珂川町	3.4	0	3.4	85.0	-	85.0	0.09	-	0.09	2.50	-	2.50

子宮頸がん

自治体名	2015年プロセス指標値(女 20~74歳)											
	要精検率(%)			精検受診率(%)			がん発見率(%)			陽性反応適中度(%)		
	集団	個別	計	集団	個別	計	集団	個別	計	集団	個別	計
全国	1.3	2.4	2.1	84.1	72.4	74.4	0.03	0.04	0.04	2.19	1.79	1.86
栃木県	1.7	2.6	2.0	85.2	80.0	82.5	0.01	0.03	0.02	0.89	1.35	1.12
宇都宮市	0.9	2.1	1.7	91.4	73.7	76.9	0.01	0.05	0.03	1.43	2.22	2.07
足利市	2.0	3.0	2.8	59.0	78.8	74.9	0.05	0.04	0.04	2.56	1.28	1.54
栃木市	1.7	2.0	1.8	91.1	83.9	89.1	0.04	0	0.03	2.53	0	1.82
佐野市	1.7	2.4	2.1	95.3	78.3	85.4	0	0	0	0	0	0
鹿沼市	2.8	5.4	3.6	97.2	93.8	95.6	0	0	0	0	0	0
日光市	0.8	1.8	0.9	90.9	0	69.0	0	0	0	0	0	0
小山市	2.1	4.7	3.2	88.4	83.2	85.2	0.03	0.04	0.04	1.45	0.93	1.14
真岡市	1.4	1.7	1.6	87.0	92.9	91.1	0	0	0	0	0	0
大田原市	1.6	1.4	1.6	84.4	80.0	84.2	0	0	0	0	0	0
矢板市	2.1	3.0	2.4	91.3	95.2	93.2	0	0.14	0.06	0	4.76	2.27
那須塩原市	1.8	0.9	1.5	76.5	80.0	77.0	0	0.06	0.02	0	6.67	1.00
さくら市	1.5	1.8	1.6	80.6	100	86.7	0	0	0	0	0	0
那須烏山市	1.2	4.9	1.4	100	100	100	0.14	2.44	0.26	11.11	50.00	18.18
下野市	2.1	5.4	3.3	94.6	83.9	88.2	0.06	0	0.04	2.70	0	1.08
上三川町	1.6	2.8	1.7	86.7	50.0	78.9	0	0	0	0	0	0
益子町	1.5	-	1.5	85.7	-	85.7	0	-	0	0	-	0
茂木町	3.4	-	3.4	60.0	-	60.0	0	-	0	0	-	0
市貝町	1.1	-	1.1	63.6	-	63.6	0	-	0	0	-	0
芳賀町	3.5	8.7	3.6	85.7	50.0	83.8	0	0	0	0	0	0
壬生町	1.8	3.1	2.1	72.7	81.8	75.8	0	0	0	0	0	0
野木町	2.7	8.0	3.6	95.2	92.3	94.1	0	0	0	0	0	0
塩谷町	0.9	4.9	2.0	100	80.0	86.7	0	0	0	0	0	0
高根沢町	2.3	2.2	2.3	89.5	100	92.3	0	0	0	0	0	0
那須町	3.0	4.1	3.1	45.5	50.0	46.2	0.13	0	0.12	4.55	0	3.85
那珂川町	1.4	50.0	1.5	80.0	100	81.3	0	0	0	0	0	0

【群馬県】 都道府県別がん検診実施状況

1 指針に基づくがん検診実施状況(群馬県)

表1 指針に基づく検診実施状況

	実施したと回答した市区町村割合(%)				
	胃*	大腸	肺	乳	子宮頸
集計対象市区町村数	35	35	35	35	35
集計対象市区町村割合(%)	100	100	100	100	100
指針に基づく対象年齢*で検診を実施した	2.9	88.6	94.3	97.1	97.1
指針に基づく受診間隔で検診を実施した	0	100	100	42.9	28.6

* 平成28年2月の指針改定に伴い胃がん検診の対象年齢がそれまで「40歳以上、上制限なし」であったのが、「50歳以上、上制限なし(ただし、胃部エックス線検査については、当分の間、40歳以上の者を対象としても差し支えない。)」に変更された。よって、平成29年度調査(平成28年度検診体制)以降、「50歳以上、上制限なし」と回答した場合のみ指針に基づく対象年齢として集計している。
「指針に基づく対象年齢で検診を実施した」と回答した割合が多くの都道府県で昨年度(平成29年度)調査に比べ大幅に減少している。これは、昨年度調査では回答選択肢に「胃部エックス線検査では40歳以上も可」との補足があったが、今年度調査では当該補足を削除したためと考えられる。

表2 指針に基づかない検診実施状況

	実施したと回答した市区町村割合(%)
集計対象市区町村数	35
集計対象市区町村割合(%)	100
指針以外の何らかの部位で検診を実施した	100
前立腺がん検診(PSA検査)を実施した	100
子宮体がん検診(細胞診)を実施した	5.7
エコーによる検診(肝臓、卵巣、甲状腺)を実施した	8.6
その他の何らかの検診を実施した	48.6

2 市区町村用がん検診チェックリスト実施率(群馬県)

表3 チェックリスト実施率(全項目)

	実施したと回答した市区町村割合(%)									
	胃		大腸		肺		乳		子宮頸	
	集団	個別	集団	個別	集団	個別	集団	個別	集団	個別
集計対象市区町村数	35	8	34	12	29	2	35	25	35	30
集計対象市区町村割合(%)	100	22.9	97.1	34.3	83	5.7	100	71	100	86
チェックリスト全項目の実施率*	87.7	72.4	84.3	72.1	87.0	71.6	88.2	72.3	89.1	73.2

表4 チェックリスト実施率(平成29年度の検診体制整備に関する項目)

	実施したと回答した市区町村割合(%)									
	胃		大腸		肺		乳		子宮頸	
	集団	個別	集団	個別	集団	個別	集団	個別	集団	個別
集計対象市区町村数	35	8	34	12	35	3	35	27	35	32
集計対象市区町村割合(%)	100	22.9	97.1	34.3	100	8.6	100	77	100	91
【1】 検診対象者										
1-1 対象者全員の氏名を記載した名簿を、住民台帳などに基づいて作成したか*	100	100	100	100	100	100	100	100	100	100
1-2 対象者全員に、個別に受診勧奨を行ったか*	88.6	100	88.2	100	88.6	100	88.6	92.6	88.6	87.5
1-3 受診勧奨を行った住民のうち未受診者全員に対し、再度の受診勧奨を個人毎(手紙・電話・訪問等)に行ったか	5.7	12.5	8.8	0	14.3	33.3	5.7	22.2	8.6	18.8
1-4 対象者数(推計でも可)を把握したか*	100	100	100	100	100	100	100	100	100	100
【2】 受診者の情報管理										
2-1 個人別の受診(記録)台帳またはデータベースを作成したか*	97.1	100	97.1	100	97.1	100	97.1	96.3	97.1	96.9
2-2 過去5年間の受診歴を記録しているか*	91.4	100	91.2	91.7	74.3	100	91.4	92.6	91.4	90.6
【3】 受診者への説明、及び要精検者への説明										
3-1 受診勧奨時に、「検診機関連チェックリスト 1.受診者への説明」が全項目記載された資料を、全員に個別配布したか*	91.4	87.5	91.2	58.3	85.7	66.7	91.4	51.9	91.4	56.3
3-2 要精検者全員に対し、受診可能な精密検査機関名(医療機関名)の一覧を提示したか*	68.6	37.5	67.6	50.0	60.0	33.3	80.0	55.6	80.0	56.3
3-3 上記(3-2)の一覧に掲載したすべての精密検査機関には、あらかじめ精密検査結果の報告を依頼したか*	54.3	25.0	55.9	41.7	45.7	33.3	65.7	48.1	65.7	50.0
【4】 精密検査結果の把握、精密検査未受診者の特定と受診勧奨										
4-1 精密検査方法及び、精密検査(治療)結果を把握したか*	100	100	100	100	97.1	100	97.1	92.6	97.1	93.8
4-2 精密検査方法及び、精密検査(治療)結果が不明の者については、本人もしくは精密検査機関への照会等により、結果を確認したか*	100	100	100	100	100	100	97.1	92.6	97.1	93.8
4-3 個人毎の精密検査方法及び、精密検査(治療)結果を、市区町村、検診機関(医療機関)、精密検査機関が共有したか*	94.3	100	82.4	83.3	82.9	66.7	94.3	66.7	94.3	71.9
4-4 過去5年間の精密検査方法及び、精密検査(治療)結果を記録しているか*	85.7	87.5	79.4	83.3	71.4	100	88.6	85.2	88.6	84.4
4-5 精密検査未受診と精密検査結果未把握を定義に従って区別し、精密検査未受診者を特定したか*	85.7	87.5	82.4	66.7	88.6	100	82.9	77.8	85.7	81.3
4-6 精密検査未受診者に精密検査の受診勧奨を行ったか*	82.9	75.0	85.3	75.0	80.0	33.3	77.1	70.4	77.1	71.9
【5】 地域保健・健康増進事業報告										
5-1 がん検診結果や精密検査結果の最終報告(平成28年度地域保健・健康増進事業報告)を行ったか*	100	100	100	100	97.1	100	100	100	100	100
5-2 がん検診の結果について、地域保健・健康増進事業報告の全項目を計上できるよう、委託先(検診機関(医療機関)、医師会など)に報告を求めたか*	100	100	91.2	91.7	88.6	66.7	100	88.9	100	87.5
5-3 がん検診の結果について、委託先からの報告内容が地域保健・健康増進事業報告を網羅できていない場合、改善を求めたか*	100	100	94.1	91.7	94.3	66.7	100	85.2	100	84.4
5-4 精密検査結果について、地域保健・健康増進事業報告の全項目を計上できるよう、委託先(検診機関(医療機関)、精密検査機関、医師会など)に報告を求めたか*	100	100	94.1	91.7	94.3	66.7	100	88.9	100	87.5
5-5 精密検査結果について、委託先からの報告内容が地域保健・健康増進事業報告を網羅できていない場合、改善を求めたか*	100	100	94.1	91.7	94.3	66.7	100	85.2	100	84.4
【6】 検診機関(医療機関)の質の担保										
6-1 委託先検診機関(医療機関)を、仕様書の内容に基づいて選定したか*	77.1	50.0	61.8	50.0	71.4	33.3	77.1	44.4	80.0	40.6
6-2 仕様書(もしくは実施要綱)の内容は、「仕様書に明記すべき必要最低限の精度管理項目」を満たしたか*	62.9	25.0	50.0	33.3	57.1	0	62.9	25.9	65.7	21.9
6-3 検診終了後に、委託先検診機関(医療機関)で仕様書(もしくは実施要綱)の内容が遵守されたことを確認したか*	34.3	0	32.4	8.3	37.1	0	37.1	11.1	40.0	9.4
6-4 検診機関(医療機関)に精度管理評価を個別にフィードバックしたか*	97.1	0	97.1	8.3	94.3	33.3	97.1	22.2	97.1	18.8
6-5 「検診機関連チェックリスト」の遵守状況をフィードバックしたか*	97.1	0	97.1	8.3	94.3	33.3	97.1	18.5	97.1	15.6
6-6 検診機関(医療機関)毎のプロセス指標値を集計してフィードバックしたか*	25.7	0	26.5	0	25.7	0	25.7	7.4	25.7	6.3
6-7 上記の結果をふまえ、課題のある検診機関(医療機関)に改善策をフィードバックしたか*	20.0	0	20.6	0	20.0	0	20.0	3.7	20.0	3.1

表5 チェックリスト実施率（平成27年度の精度管理指標の把握に関する項目）

	実施したと回答した市区町村割合(%)									
	胃		大腸		肺		乳		子宮頸	
	集団	個別	集団	個別	集団	個別	集団	個別	集団	個別
集計対象市区町村数	35	8	34	14	29	2	35	25	35	31
集計対象市区町村割合(%)	100	22.9	97.1	40.0	83	5.7	100	71	100	89
【7】 受診率の集計										
7-1 受診率を集計したか*	100	87.5	97.1	92.9	100	100	100	92.0	100	93.5
7-2 受診率を性別・年齢5歳階級別に集計したか*	100	87.5	97.1	92.9	100	100	100	88.0	100	90.3
7-3 受診率を検診機関別に集計したか*	97.1	62.5	94.1	71.4	96.6	50.0	97.1	68.0	97.1	67.7
7-4 受診率を検診受診歴別に集計したか*	91.4	75.0	82.4	78.6	89.7	50.0	88.6	72.0	88.6	77.4
【8】 要精検率の集計										
8-1 要精検率を集計したか*	100	100	97.1	100	100	100	100	96.0	100	96.8
8-2 要精検率を性別・年齢5歳階級別に集計したか*	97.1	87.5	94.1	92.9	96.6	100	97.1	88.0	97.1	90.3
8-3 要精検率を検診機関別に集計したか*	97.1	62.5	94.1	64.3	96.6	50.0	97.1	64.0	97.1	67.7
8-4 要精検率を検診受診歴別に集計したか*	91.4	75.0	85.3	78.6	89.7	100	88.6	76.0	88.6	80.6
【9】 精検受診率の集計										
9-1 精検受診率を集計したか*	100	100	97.1	100	100	100	100	96.0	100	96.8
9-2 精検受診率を性別・年齢5歳階級別に集計したか*	97.1	87.5	94.1	92.9	96.6	100	97.1	88.0	97.1	90.3
9-3 精検受診率を検診機関別に集計したか*	97.1	62.5	94.1	57.1	96.6	50.0	97.1	60.0	97.1	64.5
9-4 精検受診率を検診受診歴別に集計したか*	88.6	75.0	82.4	78.6	89.7	100	88.6	76.0	88.6	80.6
【10】 精検未受診率の集計										
10-1 精検未受診率を集計したか*	94.3	87.5	94.1	85.7	96.6	100	94.3	88.0	94.3	90.3
【11】 がん発見率の集計										
11-1 がん発見率を集計したか*	97.1	87.5	94.1	92.9	100	100	97.1	92.0	97.1	93.5
11-2 がん発見率を性別・年齢5歳階級別に集計したか*	97.1	87.5	94.1	92.9	100	100	97.1	92.0	97.1	93.5
11-3 がん発見率を検診機関別に集計したか*	97.1	62.5	94.1	57.1	100	50.0	97.1	68.0	97.1	64.5
11-4 がん発見率を検診受診歴別に集計したか*	91.4	87.5	82.4	78.6	89.7	100	91.4	84.0	91.4	87.1
11-5 がん発見率を検査方法別に集計したか*	94.3	88.0	.	.
【12】 陽性反応適中度の集計										
12-1 陽性反応適中度を集計したか*	94.3	87.5	91.2	92.9	96.6	100	94.3	92.0	94.3	93.5
12-2 陽性反応適中度を性別・年齢5歳階級別に集計したか*	88.6	87.5	85.3	85.7	89.7	100	88.6	84.0	88.6	87.1
12-3 陽性反応適中度を検診機関別に集計したか*	94.3	62.5	91.2	57.1	96.6	50.0	94.3	64.0	94.3	64.5
12-4 陽性反応適中度を検診受診歴別に集計したか*	85.7	87.5	79.4	71.4	86.2	100	85.7	76.0	85.7	80.6
12-5 陽性反応適中度を検査方法別に集計したか*	88.6	84.0	.	.
【13】 早期がん割合の集計										
13-1 早期がん割合を集計したか*	82.9	62.5	79.4	78.6	86.2	50.0	85.7	72.0	.	.
13-2 早期がん割合を性別・年齢5歳階級別に集計したか*	82.9	62.5	79.4	78.6	86.2	50.0	85.7	72.0	.	.
13-3 早期がん割合を検診機関別に集計したか*	82.9	37.5	79.4	50.0	86.2	50.0	85.7	52.0	.	.
13-4 早期がん割合を検診受診歴別に集計したか*	77.1	62.5	70.6	64.3	79.3	50.0	80.0	68.0	.	.
13-5 早期がん割合を検査方法別に集計したか*	82.9	68.0	.	.
【14】 粘膜内がん、非浸潤がんの集計										
14-1 粘膜内がんを集計したか*	85.7	62.5	79.4	71.4
非浸潤がんを集計したか*	88.6	68.0	.	.
【15】 上皮内病変（CINなど）数の集計										
15-1 上皮内病変(CINなど)数を集計したか(区分毎)*	94.3	83.9
15-2 上皮内病変(CINなど)数を年齢5歳階級別に集計したか(区分毎)*	94.3	83.9
15-3 上皮内病変(CINなど)数を検診機関別に集計したか(区分毎)*	94.3	58.1
15-4 上皮内病変(CINなど)数を検診受診歴別に集計したか(区分毎)*	88.6	80.6
【16】 微小浸潤がん割合の集計										
16-1 微小浸潤がん割合を集計したか*	91.4	80.6
16-2 微小浸潤がん割合を年齢階級別に集計したか*	91.4	80.6
16-3 微小浸潤がん割合を検診機関別に集計したか*	91.4	61.3
16-4 微小浸潤がん割合を検診受診歴別に集計したか*	85.7	74.2

* 「事業評価のためのチェックリスト・市区町村用（平成28年4月改定）」に記載されている項目

国立がん研究センター がん情報サービス https://ganjoho.jp/med_pro/pre_scr/screening/check_list.html

3 プロセス指標値(群馬県)

表6 市区町村別のプロセス指標値

胃がん

自治体名	2015年プロセス指標値(男女計 40~74歳)											
	要精検率(%)			精検受診率(%)			がん発見率(%)			陽性反応適中度(%)		
	集団	個別	計	集団	個別	計	集団	個別	計	集団	個別	計
全国	7.3	8.4	7.6	84.5	75.5	81.7	0.12	0.12	0.12	1.58	1.43	1.54
群馬県	9.2	7.4	8.9	89.3	81.1	88.3	0.16	0.07	0.15	1.77	0.91	1.67
前橋市	9.0	4.8	6.3	78.7	82.9	80.8	0.22	0.05	0.11	2.48	1.04	1.77
高崎市	16.4	-	16.4	86.2	-	86.2	0.15	-	0.15	0.90	-	0.90
桐生市	8.3	-	8.3	94.7	-	94.7	0.24	-	0.24	2.94	-	2.94
伊勢崎市	7.9	11.4	8.5	71.0	76.3	72.2	0.08	0	0.07	1.00	0	0.77
太田市	8.3	10.5	8.9	80.0	56.8	72.0	0.12	0.28	0.17	1.43	2.70	1.87
沼田市	3.8	17.2	12.7	100	88.6	89.8	0.38	0	0.13	10.00	0	1.02
館林市	6.8	-	6.8	96.5	-	96.5	0.20	-	0.20	2.94	-	2.94
渋川市	8.2	-	8.2	97.8	-	97.8	0.12	-	0.12	1.48	-	1.48
藤岡市	10.3	10.6	10.4	93.1	87.3	90.6	0.29	0.19	0.25	2.78	1.82	2.36
富岡市	10.4	-	10.4	96.7	-	96.7	0.09	-	0.09	0.83	-	0.83
安中市	7.6	-	7.6	81.6	-	81.6	0.15	-	0.15	1.94	-	1.94
みどり市	9.7	-	9.7	96.9	-	96.9	0.12	-	0.12	1.23	-	1.23
榛東村	8.9	-	8.9	97.7	-	97.7	0	-	0	0	-	0
吉岡町	7.8	-	7.8	95.6	-	95.6	0.26	-	0.26	3.30	-	3.30
上野村	5.3	-	5.3	100	-	100	0	-	0	0	-	0
神流町	8.0	-	8.0	75.0	-	75.0	0	-	0	0	-	0
下仁田町	9.8	-	9.8	92.9	-	92.9	0.35	-	0.35	3.57	-	3.57
南牧村	5.3	-	5.3	100	-	100	0	-	0	0	-	0
甘楽町	6.1	22.2	6.3	93.5	100	93.9	0.20	0	0.19	3.23	0	3.03
中之条町	8.4	12.5	8.5	96.8	100	96.8	0.54	0	0.54	6.45	0	6.35
長野原町	9.8	-	9.8	100	-	100	0.58	-	0.58	5.88	-	5.88
碓氷村	8.5	-	8.5	98.0	-	98.0	0	-	0	0	-	0
草津町	9.4	-	9.4	93.8	-	93.8	0	-	0	0	-	0
高山村	5.7	-	5.7	100	-	100	0	-	0	0	-	0
東吾妻町	1.8	-	1.8	92.3	-	92.3	0.27	-	0.27	15.38	-	15.38
片品村	7.9	-	7.9	72.7	-	72.7	0	-	0	0	-	0
川場村	10.1	-	10.1	88.9	-	88.9	0.37	-	0.37	3.70	-	3.70
昭和村	6.4	-	6.4	81.3	-	81.3	0.20	-	0.20	3.13	-	3.13
みなかみ町	6.0	-	6.0	85.4	-	85.4	0.12	-	0.12	2.08	-	2.08
玉村町	7.8	8.8	7.9	78.1	0	71.4	0.25	0	0.23	3.13	0	2.86
板倉町	8.5	-	8.5	88.7	-	88.7	0	-	0	0	-	0
明和町	6.9	-	6.9	91.4	-	91.4	0	-	0	0	-	0
千代田町	12.3	-	12.3	93.4	-	93.4	0	-	0	0	-	0
大泉町	8.9	-	8.9	92.4	-	92.4	0	-	0	0	-	0
邑楽町	7.8	-	7.8	94.1	-	94.1	0.38	-	0.38	4.90	-	4.90

大腸がん

自治体名	2015年プロセス指標値(男女計 40~74歳)											
	要精検率(%)			精検受診率(%)			がん発見率(%)			陽性反応適中度(%)		
	集団	個別	計	集団	個別	計	集団	個別	計	集団	個別	計
全国	6.2	7.6	6.9	76.2	65.9	70.1	0.18	0.25	0.22	2.98	3.26	3.15
群馬県	4.3	8.1	6.5	82.0	75.9	77.6	0.17	0.29	0.24	4.02	3.59	3.71
前橋市	4.2	7.3	7.0	74.8	78.0	77.8	0.28	0.21	0.22	6.67	2.93	3.17
高崎市	3.3	6.9	6.2	90.2	75.5	77.1	0.16	0.25	0.23	4.92	3.67	3.81
桐生市	3.7	25.7	13.1	81.7	68.8	70.9	0.03	0.53	0.24	0.83	2.06	1.86
伊勢崎市	5.8	7.4	6.8	78.3	78.2	78.2	0.14	0.48	0.34	2.36	6.48	5.02
太田市	-	7.4	7.4	-	75.3	75.3	-	0.31	0.31	-	4.23	4.23
沼田市	1.1	14.1	13.0	100	77.4	77.5	0.53	0.65	0.64	50.00	4.59	4.91
館林市	3.5	9.4	5.0	83.3	80.2	81.8	0.22	0.41	0.27	6.25	4.40	5.35
渋川市	3.6	6.2	3.8	75.8	76.7	76.0	0.08	0	0.07	2.25	0	1.92
藤岡市	4.7	8.4	5.1	90.7	66.7	85.8	0.20	0	0.18	4.29	0	3.41
富岡市	5.3	5.1	5.3	83.5	79.2	82.0	0.06	0.21	0.11	1.10	4.17	2.16
安中市	3.8	8.4	6.1	65.3	74.7	71.7	0.25	0.41	0.33	6.67	4.94	5.49
みどり市	4.0	15.2	4.7	92.7	80.0	90.3	0.15	0	0.14	3.67	0	2.99
榛東村	3.1	-	3.1	85.4	-	85.4	0	-	0	0	-	0
吉岡町	3.3	-	3.3	78.4	-	78.4	0.19	-	0.19	5.88	-	5.88
上野村	2.0	-	2.0	50.0	-	50.0	0	-	0	0	-	0
神流町	3.9	-	3.9	88.9	-	88.9	0.43	-	0.43	11.11	-	11.11
下仁田町	3.8	7.7	3.8	64.3	100	65.5	0	0	0	0	0	0
南牧村	5.4	-	5.4	72.7	-	72.7	0.49	-	0.49	9.09	-	9.09
甘楽町	3.5	-	3.5	76.1	-	76.1	0.08	-	0.08	2.17	-	2.17
中之条町	7.7	0	6.8	84.1	-	84.1	0	-	0	0	-	0
長野原町	4.0	-	4.0	61.9	-	61.9	0	-	0	0	-	0
碓氷村	3.9	-	3.9	93.5	-	93.5	0.25	-	0.25	6.45	-	6.45
草津町	10.2	-	10.2	88.2	-	88.2	0.30	-	0.30	2.94	-	2.94
高山村	6.9	-	6.9	81.3	-	81.3	0	-	0	0	-	0
東吾妻町	8.3	-	8.3	90.0	-	90.0	0.08	-	0.08	1.00	-	1.00
片品村	8.8	-	8.8	84.4	-	84.4	1.37	-	1.37	15.63	-	15.63
川場村	2.9	-	2.9	100	-	100	0.26	-	0.26	9.09	-	9.09
昭和村	6.6	-	6.6	71.4	-	71.4	0.31	-	0.31	4.76	-	4.76
みなかみ町	4.0	9.3	4.6	84.5	57.9	77.9	0.34	0.98	0.42	8.62	10.53	9.09
玉村町	4.2	5.8	4.9	69.2	72.3	70.9	0	0	0	0	0	0
板倉町	3.5	-	3.5	90.5	-	90.5	0.42	-	0.42	11.90	-	11.90
明和町	3.6	-	3.6	79.4	-	79.4	0.21	-	0.21	5.88	-	5.88
千代田町	3.6	-	3.6	92.5	-	92.5	0.18	-	0.18	5.00	-	5.00
大泉町	3.3	-	3.3	81.0	-	81.0	0.37	-	0.37	11.11	-	11.11
邑楽町	4.7	-	4.7	85.6	-	85.6	0.15	-	0.15	3.20	-	3.20

群馬県

肺がん

自治体名	2015年プロセス指標値(男女計 40～74歳)											
	要精検率(%)			精検受診率(%)			がん発見率(%)			陽性反応適中度(%)		
	集団	個別	計	集団	個別	計	集団	個別	計	集団	個別	計
全国	1.5	1.9	1.7	86.6	79.7	83.5	0.04	0.05	0.05	2.97	2.49	2.76
群馬県	0.5	1.6	0.8	89.9	91.4	90.7	0.05	0.03	0.04	9.41	1.89	5.58
前橋市	0.5	1.6	1.5	78.3	91.4	90.8	0.02	0.03	0.03	4.35	1.89	2.01
高崎市	0.8	-	0.8	91.1	-	91.1	0.06	-	0.06	7.32	-	7.32
桐生市	0.5	-	0.5	95.7	-	95.7	0.02	-	0.02	4.35	-	4.35
伊勢崎市	0.2	-	0.2	92.5	-	92.5	0.03	-	0.03	12.50	-	12.50
太田市	0.5	-	0.5	92.6	-	92.6	0.08	-	0.08	16.18	-	16.18
沼田市	-	-	-	-	-	-	-	-	-	-	-	-
館林市	0.3	-	0.3	92.3	-	92.3	0.02	-	0.02	7.69	-	7.69
渋川市	-	-	-	-	-	-	-	-	-	-	-	-
藤岡市	0.2	-	0.2	92.3	-	92.3	0.06	-	0.06	30.77	-	30.77
富岡市	1.6	-	1.6	80.0	-	80.0	0	-	0	0	-	0
安中市	-	-	-	-	-	-	-	-	-	-	-	-
みどり市	0.3	-	0.3	100	-	100	0.08	-	0.08	30.00	-	30.00
榛東村	0.4	-	0.4	100	-	100	0	-	0	0	-	0
吉岡町	0.2	-	0.2	100	-	100	0	-	0	0	-	0
上野村	0	-	0	-	-	-	-	-	-	-	-	-
神流町	0.7	-	0.7	100	-	100	0.36	-	0.36	50.00	-	50.00
下仁田町	-	-	-	-	-	-	-	-	-	-	-	-
南牧村	0.3	-	0.3	100	-	100	0	-	0	0	-	0
甘楽町	-	-	-	-	-	-	-	-	-	-	-	-
中之条町	0.5	-	0.5	90.0	-	90.0	0	-	0	0	-	0
長野原町	-	-	-	-	-	-	-	-	-	-	-	-
嬭恋村	0.4	-	0.4	100	-	100	0	-	0	0	-	0
草津町	2.6	-	2.6	100	-	100	0	-	0	0	-	0
高山村	4.2	-	4.2	93.3	-	93.3	0	-	0	0	-	0
東吾妻町	1.2	-	1.2	68.2	-	68.2	0	-	0	0	-	0
片品村	0.2	-	0.2	100	-	100	0	-	0	0	-	0
川場村	0	-	0	-	-	-	-	-	-	-	-	-
昭和村	0.2	-	0.2	100	-	100	0	-	0	0	-	0
みなかみ町	0.3	-	0.3	100	-	100	0.05	-	0.05	20.00	-	20.00
玉村町	0.5	-	0.5	64.3	-	64.3	0	-	0	0	-	0
板倉町	0.5	-	0.5	100	-	100	0.09	-	0.09	20.00	-	20.00
明和町	0.7	-	0.7	75.0	-	75.0	0	-	0	0	-	0
千代田町	0.5	-	0.5	100	-	100	0.07	-	0.07	12.50	-	12.50
大泉町	0.5	-	0.5	100	-	100	0.10	-	0.10	20.00	-	20.00
邑楽町	-	-	-	-	-	-	-	-	-	-	-	-

乳がん

自治体名	2015年プロセス指標値(女 40～74歳)											
	要精検率(%)			精検受診率(%)			がん発見率(%)			陽性反応適中度(%)		
	集団	個別	計	集団	個別	計	集団	個別	計	集団	個別	計
全国	5.6	8.6	7.2	91.9	86.1	88.3	0.28	0.37	0.33	5.06	4.30	4.58
群馬県	4.2	7.3	5.9	96.3	92.4	93.7	0.28	0.40	0.35	6.49	5.54	5.85
前橋市	4.0	4.2	4.2	93.6	89.8	90.4	0.33	0.26	0.27	8.26	6.23	6.54
高崎市	4.3	6.3	5.9	97.6	100	99.6	0.42	0.77	0.69	9.76	12.25	11.83
桐生市	4.5	16.0	11.4	100	92.7	93.8	0.39	0.13	0.23	8.70	0.81	2.05
伊勢崎市	6.8	9.4	8.4	96.7	89.9	92.1	0.11	0.39	0.28	1.63	4.12	3.33
太田市	4.9	24.2	11.5	99.0	91.0	93.3	0.24	0.38	0.29	5.00	1.56	2.53
沼田市	5.3	11.7	10.8	100	86.4	87.3	0	0.36	0.30	0	3.03	2.82
館林市	3.5	-	3.5	97.5	-	97.5	0.13	-	0.13	3.75	-	3.75
渋川市	3.7	0	3.7	94.6	-	94.6	0.30	-	0.30	8.11	-	8.11
藤岡市	2.2	7.5	7.4	100	94.9	95.0	0	0.38	0.37	0	5.06	5.03
富岡市	2.9	3.7	3.5	92.9	100	98.0	0.42	0.32	0.35	14.29	8.57	10.20
安中市	3.8	10.8	8.5	95.7	95.0	95.1	0.50	0.54	0.53	13.04	5.04	6.17
みどり市	4.4	21.2	10.9	100	99.0	99.3	0.53	0.83	0.65	12.12	3.92	5.93
榛東村	3.3	0	3.3	100	-	100	0.22	-	0.21	6.45	-	6.45
吉岡町	4.4	16.7	4.5	97.9	100	98.0	0.56	0	0.55	12.77	0	12.24
上野村	1.6	-	1.6	100	-	100	0	-	0	0	-	0
神流町	1.0	-	1.0	100	-	100	0	-	0	0	-	0
下仁田町	2.6	0	2.5	100	-	100	0.53	-	0.50	20.00	-	20.00
南牧村	3.2	0	3.1	100	-	100	0	-	0	0	-	0
甘楽町	6.5	0	6.3	100	-	100	0	-	0	0	-	0
中之条町	6.2	2.9	6.0	95.2	100	95.3	0.15	0	0.14	2.38	0	2.33
長野原町	2.8	0	2.1	100	-	100	0	-	0	0	-	0
嬭恋村	1.7	-	1.7	100	-	100	0.41	-	0.41	25.00	-	25.00
草津町	5.5	8.3	6.1	100	100	100	0.79	0	0.61	14.29	0	10.00
高山村	10.5	0	9.8	100	-	100	0.62	-	0.58	5.88	-	5.88
東吾妻町	8.0	6.1	7.6	76.9	100	80.9	0.20	0.76	0.32	2.56	12.50	4.26
片品村	2.7	-	2.7	100	-	100	0	-	0	0	-	0
川場村	4.2	15.2	5.5	100	80.0	93.8	0	0	0	0	-	0
昭和村	3.3	10.2	4.1	100	60.0	89.5	0.48	2.04	0.64	14.29	20.00	15.79
みなかみ町	2.6	11.1	6.4	85.7	50.0	58.1	0.38	0	0.21	14.29	0	3.23
玉村町	4.9	8.2	6.0	100	80.8	91.7	0.29	0.63	0.40	5.88	7.69	6.67
板倉町	4.7	-	4.7	100	-	100	0.45	-	0.45	9.52	-	9.52
明和町	1.6	-	1.6	80.0	-	80.0	0	-	0	0	-	0
千代田町	3.9	-	3.9	83.3	-	83.3	0.26	-	0.26	6.67	-	6.67
大泉町	3.3	-	3.3	98.0	-	98.0	0.07	-	0.07	2.04	-	2.04
邑楽町	2.8	-	2.8	100	-	100	0.28	-	0.28	10.00	-	10.00

子宮頸がん

自治体名	2015年プロセス指標値(女 20~74歳)											
	要精検率(%)			精検受診率(%)			がん発見率(%)			陽性反応適中度(%)		
	集団	個別	計	集団	個別	計	集団	個別	計	集団	個別	計
全国	1.3	2.4	2.1	84.1	72.4	74.4	0.03	0.04	0.04	2.19	1.79	1.86
群馬県	1.5	3.1	2.6	92.8	86.9	88.0	0.03	0.04	0.04	2.01	1.36	1.49
前橋市	1.6	2.5	2.4	83.3	76.2	77.0	0.03	0.05	0.05	1.85	2.00	1.98
高崎市	1.2	3.4	3.0	90.3	92.3	92.2	0.04	0.01	0.01	3.23	0.23	0.42
桐生市	1.6	1.2	1.3	96.6	86.8	91.0	0.05	0.06	0.06	3.45	5.26	4.48
伊勢崎市	1.8	4.9	3.9	96.1	96.7	96.6	0.03	0.05	0.04	1.96	0.98	1.12
太田市	1.7	3.1	2.9	96.9	90.1	90.7	0.05	0.06	0.06	3.13	1.85	1.97
沼田市	1.7	2.5	2.4	66.7	62.5	62.9	0	0	0	0	0	0
館林市	1.9	3.8	2.6	87.0	73.7	79.6	0	0.07	0.03	0	1.75	0.97
渋川市	1.7	4.9	2.8	95.2	93.8	94.3	0	0	0	0	0	0
藤岡市	2.9	2.3	2.3	100	87.5	87.8	0	0.09	0.09	0	4.17	4.08
富岡市	1.1	3.0	2.5	75.0	93.8	91.7	0.28	0.09	0.14	25.00	3.13	5.56
安中市	1.5	2.7	2.3	100	90.7	92.9	0	0	0	0	0	0
みどり市	2.8	1.9	2.5	95.7	100	97.0	0	0	0	0	0	0
榛東村	1.6	2.2	1.7	100	100	100	0	0	0	0	0	0
吉岡町	1.7	3.8	2.6	93.3	100	97.3	0.12	0	0.07	6.67	0	2.70
上野村	3.0	-	3.0	100	-	100	0	-	0	0	-	0
神流町	0	-	0	-	-	-	-	-	-	-	-	-
下仁田町	1.1	0	1.1	100	-	100	0	-	0	0	-	0
南牧村	2.2	0	2.2	100	-	100	0	-	0	0	-	0
甘楽町	1.7	0	1.4	100	-	100	0	-	0	0	-	0
中之条町	0.4	0	0.3	100	-	100	0.20	-	0.16	50.00	-	50.00
長野原町	1.5	0	1.2	100	-	100	0	-	0	0	-	0
嬬恋村	1.3	-	1.3	100	-	100	0	-	0	0	-	0
草津町	4.8	0	3.8	100	-	100	0	-	0	0	-	0
高山村	0	0	0	-	-	-	-	-	-	-	-	-
東吾妻町	0.4	2.4	0.5	100	100	100	0	0	0	0	0	0
片品村	1.5	-	1.5	100	-	100	0	-	0	0	-	0
川場村	0.7	5.1	1.2	100	100	100	0	0	0	0	0	0
昭和村	0.8	1.3	0.9	75.0	0	60.0	0	0	0	0	0	0
みなかみ町	1.1	3.1	2.1	100	50.0	63.6	0.36	0	0.19	33.33	0	9.09
玉村町	1.7	6.2	3.1	93.3	60.0	72.5	0	0.25	0.08	0	4.00	2.50
板倉町	0.9	1.4	0.9	87.5	100	88.9	0	0	0	0	0	0
明和町	1.3	1.8	1.4	100	100	100	0	0	0	0	0	0
千代田町	1.3	6.8	2.1	88.9	87.5	88.2	0	0	0	0	0	0
大泉町	1.6	2.8	1.8	100	42.9	85.7	0	0	0	0	0	0
邑楽町	0.8	3.5	1.3	90.9	91.7	91.3	0	0	0	0	0	0

【埼玉県】都道府県別がん検診実施状況

1 指針に基づくがん検診実施状況(埼玉県)

表1 指針に基づく検診実施状況

	実施したと回答した市区町村割合(%)				
	胃*	大腸	肺	乳	子宮頸
集計対象市区町村数	63	63	63	63	63
集計対象市区町村割合(%)	100	100	100	100	100
指針に基づく対象年齢*で検診を実施した	6.3	71.4	74.6	47.6	100
指針に基づく受診間隔で検診を実施した	11.1	100	100	34.9	27.0

* 平成28年2月の指針改定に伴い胃がん検診の対象年齢がそれまで「40歳以上、上制限なし」であったのが、「50歳以上、上制限なし(ただし、胃部エックス線検査については、当分の間、40歳以上の者を対象としても差し支えない。)」に変更された。よって、平成29年度調査(平成28年度検診体制)以降、「50歳以上、上制限なし」と回答した場合のみ指針に基づく対象年齢として集計している。
「指針に基づく対象年齢で検診を実施した」と回答した割合が多くの都道府県で昨年度(平成29年度)調査に比べ大幅に減少している。これは、昨年度調査では回答選択肢に「胃部エックス線検査では40歳以上も可」との補足があったが、今年度調査では当該補足を削除したためと考えられる。

表2 指針に基づかない検診実施状況

	実施したと回答した市区町村割合(%)
集計対象市区町村数	63
集計対象市区町村割合(%)	100
指針以外の何らかの部位で検診を実施した	85.7
前立腺がん検診(PSA検査)を実施した	79.4
子宮体がん検診(細胞診)を実施した	46.0
エコーによる検診(肝臓、卵巣、甲状腺)を実施した	0
その他の何らかの検診を実施した	4.8

2 市区町村用がん検診チェックリスト実施率(埼玉県)

表3 チェックリスト実施率(全項目)

	実施したと回答した市区町村割合(%)									
	胃		大腸		肺		乳		子宮頸	
	集団	個別	集団	個別	集団	個別	集団	個別	集団	個別
集計対象市区町村数	54	20	40	46	51	28	58	53	34	61
集計対象市区町村割合(%)	86	31.7	63.5	73.0	81	44.4	92.1	84	54.0	97
チェックリスト全項目の実施率*	69.8	57.6	68.5	62.0	69.5	59.7	70.2	60.5	70.3	60.8

表4 チェックリスト実施率(平成29年度の検診体制整備に関する項目)

	実施したと回答した市区町村割合(%)									
	胃		大腸		肺		乳		子宮頸	
	集団	個別	集団	個別	集団	個別	集団	個別	集団	個別
集計対象市区町村数	54	22	40	48	51	29	58	53	34	61
集計対象市区町村割合(%)	86	34.9	63.5	76.2	81	46.0	92.1	84	54.0	97
【1】 検診対象者										
1-1 対象者全員の氏名を記載した名簿を、住民台帳などに基づいて作成したか*	96.3	100	97.5	97.9	96.1	100	96.6	96.2	97.1	96.7
1-2 対象者全員に、個別に受診勧奨を行ったか*	24.1	27.3	25.0	33.3	25.5	34.5	31.0	39.6	32.4	34.4
1-3 受診勧奨を行った住民のうち未受診者全員に対し、再度の受診勧奨を個人毎(手紙・電話・訪問等)に行ったか	3.7	4.5	2.5	8.3	2.0	3.4	5.2	15.1	8.8	6.6
1-4 対象者数(推計でも可)を把握したか*	94.4	100	92.5	100	94.1	96.6	94.8	94.3	97.1	95.1
【2】 受診者の情報管理										
2-1 個人別の受診(記録)台帳またはデータベースを作成したか*	96.3	95.5	92.5	100	94.1	96.6	93.1	96.2	94.1	95.1
2-2 過去5年間の受診歴を記録しているか*	96.3	90.9	97.5	97.9	98.0	96.6	98.3	98.1	97.1	96.7
【3】 受診者への説明、及び要精検者への説明										
3-1 受診勧奨時に、「検診機関用チェックリスト 1.受診者への説明」が全項目記載された資料を、全員に個別配布したか*	24.1	22.7	25.0	20.8	19.6	10.3	24.1	24.5	26.5	19.7
3-2 要精検者全員に対し、受診可能な精密検査機関名(医療機関名)の一覧を提示したか*	33.3	9.1	37.5	33.3	27.5	17.2	39.7	18.9	32.4	11.5
3-3 上記(3-2)の一覧に掲載したすべての精密検査機関には、あらかじめ精密検査結果の報告を依頼したか*	16.7	9.1	20.0	27.1	17.6	17.2	20.7	15.1	17.6	9.8
【4】 精密検査結果の把握、精密検査未受診者の特定と受診勧奨										
4-1 精密検査方法及び、精密検査(治療)結果を把握したか*	92.6	86.4	95.0	85.4	94.1	89.7	93.1	84.9	94.1	88.5
4-2 精密検査方法及び、精密検査(治療)結果が不明の者については、本人もしくは精密検査機関への照会等により、結果を確認したか*	77.8	72.7	80.0	75.0	80.4	82.8	79.3	71.7	76.5	75.4
4-3 個人毎の精密検査方法及び、精密検査(治療)結果を、市区町村、検診機関(医療機関)、精密検査機関が共有したか*	74.1	63.6	70.0	62.5	72.5	65.5	75.9	56.6	76.5	62.3
4-4 過去5年間の精密検査方法及び、精密検査(治療)結果を記録しているか*	87.0	81.8	87.5	91.7	88.2	89.7	87.9	86.8	91.2	86.9
4-5 精密検査未受診と精密検査結果未把握を定義に従って区別し、精密検査未受診者を特定したか*	64.8	81.8	67.5	72.9	62.7	82.8	70.7	69.8	67.6	73.8
4-6 精密検査未受診者に精密検査の受診勧奨を行ったか*	81.5	68.2	77.5	64.6	76.5	58.6	81.0	69.8	76.5	62.3
【5】 地域保健・健康増進事業報告										
5-1 がん検診結果や精密検査結果の最終報告(平成28年度地域保健・健康増進事業報告)を行ったか*	100	100	100	100	100	100	100	100	100	100
5-2 がん検診の結果について、地域保健・健康増進事業報告の全項目を計上できるよう、委託先(検診機関(医療機関)、医師会など)に報告を求めたか*	96.3	86.4	92.5	89.6	94.1	93.1	96.6	90.6	97.1	91.8
5-3 がん検診の結果について、委託先からの報告内容が地域保健・健康増進事業報告を網羅できていない場合、改善を求めたか*	92.6	86.4	90.0	89.6	94.1	89.7	93.1	90.6	94.1	90.2
5-4 精密検査結果について、地域保健・健康増進事業報告の全項目を計上できるよう、委託先(検診機関(医療機関)、精密検査機関、医師会など)に報告を求めたか*	90.7	77.3	87.5	83.3	90.2	82.8	91.4	83.0	91.2	85.2
5-5 精密検査結果について、委託先からの報告内容が地域保健・健康増進事業報告を網羅できていない場合、改善を求めたか*	88.9	68.2	82.5	77.1	90.2	75.9	87.9	79.2	91.2	78.7
【6】 検診機関(医療機関)の質の担保										
6-1 委託先検診機関(医療機関)を、仕様書の内容に基づいて選定したか*	55.6	36.4	52.5	45.8	52.9	41.4	56.9	41.5	58.8	47.5
6-2 仕様書(もしくは実施要綱)の内容は、「仕様書に明記すべき必要最低限の精度管理項目」を満たしたか*	31.5	18.2	27.5	25.0	29.4	20.7	29.3	20.8	32.4	26.2
6-3 検診終了後に、委託先検診機関(医療機関)で仕様書(もしくは実施要綱)の内容が遵守されたことを確認したか*	16.7	0	17.5	10.4	15.7	3.4	15.5	7.5	20.6	8.2
6-4 検診機関(医療機関)に精度管理評価を個別にフィードバックしたか*	11.1	4.5	12.5	10.4	11.8	6.9	10.3	7.5	14.7	4.9
6-5 「検診機関用チェックリスト」の遵守状況をフィードバックしたか*	7.4	0	10.0	4.2	7.8	0	6.9	3.8	11.8	3.3
6-6 検診機関(医療機関)毎のプロセス指標値を集計してフィードバックしたか*	7.4	0	10.0	4.2	7.8	0	6.9	3.8	11.8	3.3
6-7 上記の結果をふまえ、課題のある検診機関(医療機関)に改善策をフィードバックしたか*	7.4	0	10.0	4.2	7.8	0	6.9	3.8	11.8	3.3

表5 チェックリスト実施率（平成27年度の精度管理指標の把握に関する項目）

	実施したと回答した市区町村割合(%)									
	胃		大腸		肺		乳		子宮頸	
	集団	個別	集団	個別	集団	個別	集団	個別	集団	個別
集計対象市区町村数	54	20	41	46	51	28	58	54	36	62
集計対象市区町村割合(%)	86	31.7	65.1	73.0	81	44.4	92.1	86	57.1	98
【7】受診率の集計										
7-1 受診率を集計したか*	98.1	100	97.6	95.7	98.0	96.4	96.6	92.6	97.2	93.5
7-2 受診率を性別・年齢5歳階級別に集計したか*	92.6	80.0	90.2	87.0	92.2	82.1	91.4	83.3	91.7	83.9
7-3 受診率を検診機関別に集計したか*	83.3	25.0	78.0	39.1	84.3	35.7	79.3	37.0	80.6	33.9
7-4 受診率を検診受診歴別に集計したか*	81.5	60.0	82.9	76.1	84.3	64.3	81.0	72.2	80.6	72.6
【8】要精検率の集計										
8-1 要精検率を集計したか*	94.4	100	92.7	95.7	94.1	96.4	94.8	92.6	91.7	91.9
8-2 要精検率を性別・年齢5歳階級別に集計したか*	90.7	90.0	87.8	91.3	92.2	92.9	91.4	88.9	86.1	88.7
8-3 要精検率を検診機関別に集計したか*	77.8	20.0	75.6	37.0	80.4	35.7	79.3	38.9	72.2	35.5
8-4 要精検率を検診受診歴別に集計したか*	77.8	60.0	80.5	71.7	82.4	71.4	79.3	75.9	75.0	74.2
【9】精検受診率の集計										
9-1 精検受診率を集計したか*	92.6	90.0	92.7	89.1	92.2	92.9	93.1	90.7	88.9	88.7
9-2 精検受診率を性別・年齢5歳階級別に集計したか*	90.7	85.0	90.2	87.0	90.2	89.3	91.4	88.9	86.1	87.1
9-3 精検受診率を検診機関別に集計したか*	77.8	15.0	78.0	32.6	78.4	32.1	79.3	37.0	72.2	33.9
9-4 精検受診率を検診受診歴別に集計したか*	75.9	55.0	80.5	65.2	80.4	64.3	77.6	74.1	75.0	69.4
【10】精検未受診率の集計										
10-1 精検未受診率を集計したか*	75.9	85.0	78.0	80.4	76.5	78.6	79.3	77.8	69.4	75.8
【11】がん発見率の集計										
11-1 がん発見率を集計したか*	88.9	80.0	85.4	84.8	88.2	85.7	89.7	83.3	86.1	83.9
11-2 がん発見率を性別・年齢5歳階級別に集計したか*	85.2	75.0	80.5	80.4	84.3	82.1	86.2	79.6	83.3	80.6
11-3 がん発見率を検診機関別に集計したか*	77.8	15.0	73.2	30.4	78.4	32.1	77.6	37.0	75.0	35.5
11-4 がん発見率を検診受診歴別に集計したか*	68.5	55.0	68.3	60.9	72.5	53.6	69.0	63.0	69.4	61.3
11-5 がん発見率を検査方法別に集計したか*	70.7	63.0	.	.
【12】陽性反応適中度の集計										
12-1 陽性反応適中度を集計したか*	72.2	70.0	65.9	71.7	72.5	67.9	74.1	68.5	69.4	71.0
12-2 陽性反応適中度を性別・年齢5歳階級別に集計したか*	72.2	70.0	65.9	71.7	72.5	67.9	74.1	68.5	69.4	71.0
12-3 陽性反応適中度を検診機関別に集計したか*	63.0	15.0	58.5	26.1	64.7	25.0	65.5	29.6	61.1	30.6
12-4 陽性反応適中度を検診受診歴別に集計したか*	51.9	35.0	51.2	45.7	54.9	35.7	53.4	46.3	52.8	45.2
12-5 陽性反応適中度を検査方法別に集計したか*	58.6	55.6	.	.
【13】早期がん割合の集計										
13-1 早期がん割合を集計したか*	83.3	75.0	80.5	67.4	78.4	64.3	81.0	68.5	.	.
13-2 早期がん割合を性別・年齢5歳階級別に集計したか*	79.6	65.0	75.6	63.0	74.5	57.1	77.6	64.8	.	.
13-3 早期がん割合を検診機関別に集計したか*	68.5	10.0	68.3	23.9	66.7	21.4	69.0	29.6	.	.
13-4 早期がん割合を検診受診歴別に集計したか*	59.3	45.0	61.0	52.2	62.7	46.4	60.3	51.9	.	.
13-5 早期がん割合を検査方法別に集計したか*	65.5	51.9	.	.
【14】粘膜内がん、非浸潤がんの集計										
14-1 粘膜内がんを集計したか*	85.2	70.0	78.0	73.9
非浸潤がんを集計したか*	84.5	74.1	.	.
【15】上皮内病変（CINなど）数の集計										
15-1 上皮内病変(CINなど)数を集計したか(区分毎)*	86.1	83.9
15-2 上皮内病変(CINなど)数を年齢5歳階級別に集計したか(区分毎)*	80.6	80.6
15-3 上皮内病変(CINなど)数を検診機関別に集計したか(区分毎)*	69.4	35.5
15-4 上皮内病変(CINなど)数を検診受診歴別に集計したか(区分毎)*	66.7	56.5
【16】微小浸潤がん割合の集計										
16-1 微小浸潤がん割合を集計したか*	83.3	77.4
16-2 微小浸潤がん割合を年齢階級別に集計したか*	80.6	75.8
16-3 微小浸潤がん割合を検診機関別に集計したか*	69.4	33.9
16-4 微小浸潤がん割合を検診受診歴別に集計したか*	69.4	59.7

* 「事業評価のためのチェックリスト・市区町村用（平成28年4月改定）」に記載されている項目
 国立がん研究センター がん情報サービス https://ganjoho.jp/med_pro/pre_scr/screening/check_list.html

3 プロセス指標値(埼玉県)

表6 市区町村別のプロセス指標値

胃がん

自治体名	2015年プロセス指標値(男女計 40~74歳)											
	要精検率(%)			精検受診率(%)			がん発見率(%)			陽性反応適中度(%)		
	集団	個別	計	集団	個別	計	集団	個別	計	集団	個別	計
全国	7.3	8.4	7.6	84.5	75.5	81.7	0.12	0.12	0.12	1.58	1.43	1.54
埼玉県	6.0	5.9	6.0	78.3	79.3	78.7	0.08	0.09	0.08	1.34	1.55	1.42
さいたま市	-	4.0	4.0	-	84.3	84.3	-	0.08	0.08	-	1.99	1.99
川越市	8.1	-	8.1	93.1	-	93.1	0.05	-	0.05	0.57	-	0.57
熊谷市	-	4.6	4.6	-	-	99.2	-	0.07	0.07	-	1.53	1.53
川口市	2.7	-	2.7	72.1	-	72.1	0.04	-	0.04	1.64	-	1.64
行田市	17.6	-	17.6	79.8	-	79.8	0.10	-	0.10	0.56	-	0.56
秩父市	6.3	11.8	6.5	83.3	100	84.6	0	0	0	0	0	0
所沢市	7.4	-	7.4	87.1	-	87.1	0.25	-	0.25	3.32	-	3.32
飯能市	9.4	-	9.4	83.8	-	83.8	0.07	-	0.07	0.74	-	0.74
加須市	6.0	-	6.0	79.5	-	79.5	0.18	-	0.18	3.08	-	3.08
本庄市	-	-	-	-	-	-	-	-	-	-	-	-
東松山市	8.2	4.8	6.7	75.9	46.2	66.7	0	0	0	0	0	0
春日部市	7.8	-	7.8	87.4	-	87.4	0.02	-	0.02	0.27	-	0.27
狭山市	13.5	7.7	9.8	77.4	70.4	73.8	0.29	0.08	0.15	2.15	1.02	1.57
羽生市	4.1	-	4.1	40.5	-	40.5	0	-	0	0	-	0
鴻巣市	6.4	-	6.4	0	-	0	0	-	0	0	-	0
深谷市	3.7	-	3.7	81.2	-	81.2	0.17	-	0.17	4.48	-	4.48
上尾市	5.1	-	5.1	55.4	-	55.4	0.03	-	0.03	0.56	-	0.56
草加市	6.0	-	6.0	88.5	-	88.5	0.15	-	0.15	2.42	-	2.42
越谷市	-	10.3	10.3	-	87.9	87.9	-	0	0	-	0	0
蕨市	-	24.6	24.6	-	78.2	78.2	-	0.32	0.32	-	1.31	1.31
戸田市	-	20.5	20.5	-	74.9	74.9	-	0.07	0.07	-	0.34	0.34
人間市	6.3	-	6.3	52.9	-	52.9	0	-	0	0	-	0
朝霞市	4.3	0.7	1.0	100	65.5	79.6	0	0	0	0	0	0
志木市	0.7	4.5	2.7	0	65.5	57.6	0	0.16	0.08	0	3.45	3.03
和光市	1.7	4.0	2.0	75.7	93.8	81.1	0.14	0	0.12	8.11	0	5.66
新座市	0.9	4.2	3.1	54.5	82.1	79.5	0	0.12	0.08	0	2.83	2.56
桶川市	3.9	-	3.9	82.8	-	82.8	0.13	-	0.13	3.45	-	3.45
久喜市	8.2	-	8.2	83.5	-	83.5	0	-	0	0	-	0
北本市	7.3	-	7.3	81.3	-	81.3	0.08	-	0.08	1.04	-	1.04
八潮市	4.4	-	4.4	88.9	-	88.9	0.24	-	0.24	5.56	-	5.56
富士見市	4.4	-	4.4	86.4	-	86.4	0	-	0	0	-	0
三郷市	5.2	7.3	6.0	76.0	75.8	75.9	0.14	0.24	0.18	2.60	3.37	2.97
蓮田市	4.9	5.7	5.5	65.2	91.7	84.3	0	0.28	0.20	0	5.00	3.61
坂戸市	2.4	-	2.4	87.1	-	87.1	0.08	-	0.08	3.23	-	3.23
幸手市	8.5	-	8.5	87.8	-	87.8	0.05	-	0.05	0.55	-	0.55
鶴ヶ島市	5.0	-	5.0	79.5	-	79.5	0	-	0	0	-	0
日高市	6.0	-	6.0	64.5	-	64.5	0.19	-	0.19	3.23	-	3.23
吉川市	3.1	7.1	6.5	100	97.0	97.2	0	0.14	0.12	0	1.98	1.85
ふじみ野市	7.8	-	7.8	87.9	-	87.9	0.12	-	0.12	1.52	-	1.52
白岡市	6.1	-	6.1	94.3	-	94.3	0	-	0	0	-	0
伊奈町	14.4	-	14.4	50.9	-	50.9	0	-	0	0	-	0
三芳町	6.7	-	6.7	100	-	100	0	-	0	0	-	0
毛呂山町	9.0	-	9.0	80.7	-	80.7	0	-	0	0	-	0
越生町	2.5	-	2.5	88.9	-	88.9	0	-	0	0	-	0
滑川町	11.8	-	11.8	100	-	100	0	-	0	0	-	0
嵐山町	9.6	20.1	13.9	75.9	0	31.0	0	0	0	0	0	0
小川町	6.6	-	6.6	81.6	-	81.6	0.17	-	0.17	2.63	-	2.63
川島町	7.5	9.2	7.9	60.0	66.7	61.7	0.22	0	0.17	2.86	0	2.13
吉見町	6.5	2.7	6.2	58.6	0	56.7	0	0	0	0	0	0
鳩山町	7.0	-	7.0	80.4	-	80.4	0	-	0	0	-	0
ときがわ町	2.7	-	2.7	83.3	-	83.3	0.45	-	0.45	16.67	-	16.67
横瀬町	1.2	-	1.2	100	-	100	0	-	0	0	-	0
皆野町	-	6.9	6.9	-	35.3	35.3	-	0	0	-	0	0
長瀨町	1.8	-	1.8	100	-	100	0	-	0	0	-	0
小鹿野町	7.1	5.3	5.5	100	65.2	69.2	0	0	0	0	0	0
東秩父村	16.6	-	16.6	93.9	-	93.9	0	-	0	0	-	0
美里町	-	-	-	-	-	-	-	-	-	-	-	-
神川町	4.0	-	4.0	93.3	-	93.3	0.27	-	0.27	6.67	-	6.67
上里町	3.1	-	3.1	82.4	-	82.4	0	-	0	0	-	0
寄居町	3.3	-	3.3	71.7	-	71.7	0.05	-	0.05	1.67	-	1.67
宮代町	7.0	-	7.0	83.1	-	83.1	0.09	-	0.09	1.30	-	1.30
杉戸町	5.8	-	5.8	82.7	-	82.7	0	-	0	0	-	0
松伏町	4.1	13.6	4.5	76.2	83.3	77.1	0	0	0	0	0	0

自治体名	2015年プロセス指標値(男女計 40～74歳)											
	要精検率(%)			精検受診率(%)			がん発見率(%)			陽性反応適中度(%)		
	集団	個別	計	集団	個別	計	集団	個別	計	集団	個別	計
全国	6.2	7.6	6.9	76.2	65.9	70.1	0.18	0.25	0.22	2.98	3.26	3.15
埼玉県	5.3	7.1	6.8	71.3	65.1	66.0	0.17	0.22	0.21	3.25	3.08	3.11
さいたま市	-	6.5	6.5	-	72.6	72.6	-	0.20	0.20	-	3.02	3.02
川越市	3.5	11.2	10.2	90.0	79.2	79.7	0.23	0.39	0.37	6.67	3.50	3.64
熊谷市	-	6.9	6.9	-	64.0	64.0	-	0.18	0.18	-	2.59	2.59
川口市	-	6.4	6.4	-	27.0	27.0	-	0.13	0.13	-	2.01	2.01
行田市	4.8	10.0	8.5	69.4	72.7	72.1	0.08	0.29	0.23	1.61	2.89	2.68
秩父市	6.8	-	6.8	63.6	-	63.6	0.11	-	0.11	1.69	-	1.69
所沢市	7.9	7.7	7.7	78.6	64.5	68.0	0.14	0.21	0.20	1.81	2.78	2.55
飯能市	4.7	-	4.7	65.5	-	65.5	0.12	-	0.12	2.65	-	2.65
加須市	5.6	6.4	6.2	77.8	91.8	89.0	0.48	0.28	0.33	8.64	4.40	5.26
本庄市	-	6.0	6.0	-	45.1	45.1	-	0.07	0.07	-	1.22	1.22
東松山市	4.3	5.9	4.7	68.8	56.0	64.8	0.12	0	0.09	2.75	0	1.89
春日部市	-	6.1	6.1	-	69.0	69.0	-	0.27	0.27	-	4.45	4.45
狭山市	5.6	5.6	5.6	70.7	46.0	50.2	0.12	0.16	0.15	2.17	2.89	2.77
羽生市	-	8.5	8.5	-	36.1	36.1	-	0.12	0.12	-	1.40	1.40
鴻巣市	-	6.3	6.3	-	69.1	69.1	-	0.24	0.24	-	3.83	3.83
深谷市	5.4	-	5.4	78.2	-	78.2	0.11	-	0.11	2.09	-	2.09
上尾市	-	6.8	6.8	-	80.8	80.8	-	0.24	0.24	-	3.53	3.53
草加市	4.8	6.1	5.3	75.8	54.7	66.6	0.35	0.48	0.40	7.30	7.91	7.57
越谷市	-	6.9	6.9	-	85.7	85.7	-	0.30	0.30	-	4.39	4.39
蕨市	5.5	-	5.5	57.2	-	57.2	0.17	-	0.17	3.01	-	3.01
戸田市	-	9.4	9.4	-	62.0	62.0	-	0.22	0.22	-	2.32	2.32
入間市	5.5	6.2	6.0	73.3	65.9	67.9	0.37	0.21	0.26	6.67	3.41	4.29
朝霞市	5.6	7.1	7.0	96.3	52.7	54.8	0	0.13	0.12	0	1.86	1.77
志木市	6.2	11.0	10.1	6.7	59.5	53.2	0	0.17	0.13	0	1.50	1.32
和光市	6.3	7.4	6.8	75.0	73.5	74.3	0.10	0.24	0.17	1.60	3.24	2.41
新座市	6.1	8.7	8.4	63.1	72.1	71.3	0.29	0.20	0.22	4.76	2.35	2.56
桶川市	4.5	5.8	5.3	74.1	67.3	69.2	0.11	0.31	0.24	2.47	5.37	4.55
久喜市	5.1	6.4	5.9	75.6	56.1	62.0	0.15	0.23	0.20	2.93	3.61	3.40
北本市	4.8	5.9	5.3	77.2	53.9	64.9	0.24	0.46	0.35	5.06	7.87	6.55
八潮市	5.5	6.8	6.7	60.0	50.0	50.3	0	0.25	0.24	0	3.72	3.63
富士見市	-	10.6	10.6	-	43.6	43.6	-	0.18	0.18	-	1.70	1.70
三郷市	6.0	6.9	6.5	70.3	59.9	64.2	0.12	0.23	0.18	1.93	3.34	2.75
蓮田市	-	6.1	6.1	-	83.4	83.4	-	0.34	0.34	-	5.53	5.53
坂戸市	-	6.9	6.9	-	78.3	78.3	-	0.22	0.22	-	3.23	3.23
幸手市	5.1	-	5.1	81.2	-	81.2	0.19	-	0.19	3.64	-	3.64
鶴ヶ島市	-	10.7	10.7	-	71.7	71.7	-	0.25	0.25	-	2.31	2.31
日高市	5.5	-	5.5	20.8	-	20.8	0	-	0	0	-	0
吉川市	-	4.8	4.8	-	41.4	41.4	-	0.08	0.08	-	1.72	1.72
ふじみ野市	-	5.5	5.5	-	55.8	55.8	-	0.16	0.16	-	2.88	2.88
白岡市	-	5.2	5.2	-	78.3	78.3	-	0.37	0.37	-	7.23	7.23
伊奈町	-	7.3	7.3	-	45.3	45.3	-	0.21	0.21	-	2.88	2.88
三芳町	-	8.0	8.0	-	66.8	66.8	-	0.12	0.12	-	1.49	1.49
毛呂山町	6.8	-	6.8	62.6	-	62.6	0.09	-	0.09	1.29	-	1.29
越生町	6.7	-	6.7	82.6	-	82.6	0	-	0	0	-	0
滑川町	3.0	-	3.0	100	-	100	0.43	-	0.43	14.29	-	14.29
嵐山町	4.4	6.5	5.7	68.4	7.3	26.7	0.23	0	0.09	5.26	0	1.67
小川町	6.6	-	6.6	70.1	-	70.1	0.30	-	0.30	4.60	-	4.60
川島町	4.1	9.9	6.5	80.0	73.9	76.1	0.20	0.57	0.36	5.00	5.80	5.50
吉見町	4.2	10.5	5.2	73.5	65.2	70.8	0.17	0.91	0.29	4.08	8.70	5.56
鳩山町	3.2	0	2.7	64.5	-	64.5	0	-	0	0	-	0
ときがわ町	2.7	-	2.7	75.0	-	75.0	0.13	-	0.13	5.00	-	5.00
横瀬町	6.8	-	6.8	91.3	-	91.3	0	-	0	0	-	0
皆野町	-	18.5	18.5	-	48.1	48.1	-	0.28	0.28	-	1.50	1.50
長瀬町	8.7	6.7	8.5	61.9	0	56.5	1.24	0	1.11	14.29	0	13.04
小鹿野町	4.1	5.8	4.9	83.3	61.9	71.8	0.23	0	0.13	5.56	0	2.56
東秩父村	2.0	-	2.0	71.4	-	71.4	0	-	0	0	-	0
美里町	4.1	7.2	4.7	74.2	85.7	77.8	0.52	0	0.42	12.90	0	8.89
神川町	5.8	1.9	5.5	84.6	100	85.0	0.30	0	0.28	5.13	0	5.00
上里町	4.1	3.2	3.9	91.2	66.7	87.5	0.12	0	0.10	2.94	0	2.50
寄居町	5.6	-	5.6	63.6	-	63.6	0.24	-	0.24	4.29	-	4.29
宮代町	-	6.3	6.3	-	75.2	75.2	-	0.11	0.11	-	1.77	1.77
杉戸町	4.9	-	4.9	56.4	-	56.4	0.04	-	0.04	0.85	-	0.85
松伏町	4.7	6.3	4.9	70.8	70.6	70.8	0.32	0.37	0.33	6.94	5.88	6.74

肺がん

自治体名	2015年プロセス指標値(男女計 40~74歳)											
	要精検率(%)			精検受診率(%)			がん発見率(%)			陽性反応適中度(%)		
	集団	個別	計	集団	個別	計	集団	個別	計	集団	個別	計
全国	1.5	1.9	1.7	86.6	79.7	83.5	0.04	0.05	0.05	2.97	2.49	2.76
埼玉県	1.4	1.9	1.8	82.8	78.2	79.2	0.03	0.04	0.04	2.04	2.30	2.24
さいたま市	-	1.8	1.8	-	79.9	79.9	-	0.04	0.04	-	1.96	1.96
川越市	4.3	-	4.3	89.1	-	89.1	0.05	-	0.05	1.09	-	1.09
熊谷市	-	2.3	2.3	-	78.6	78.6	-	0.03	0.03	-	1.23	1.23
川口市	-	2.8	2.8	-	48.9	48.9	-	0.03	0.03	-	1.15	1.15
行田市	0.3	-	0.3	75.0	-	75.0	0	-	0	0	-	0
秩父市	1.0	-	1.0	79.2	-	79.2	0.04	-	0.04	4.17	-	4.17
所沢市	1.8	0.5	1.7	93.8	0	90.9	0.03	0	0.03	1.56	0	1.52
飯能市	0.2	-	0.2	66.7	-	66.7	0	-	0	0	-	0
加須市	0.3	8.3	1.3	76.9	82.0	81.0	0.02	0.17	0.04	7.69	2.00	3.17
本庄市	0.5	-	0.5	46.2	-	46.2	0.04	-	0.04	7.69	-	7.69
東松山市	2.8	-	2.8	93.0	-	93.0	0	-	0	0	-	0
春日部市	-	1.9	1.9	-	83.6	83.6	-	0.08	0.08	-	3.87	3.87
狭山市	0.4	1.6	1.5	33.3	72.5	71.3	0.07	0.05	0.05	16.67	3.17	3.59
羽生市	0.8	-	0.8	40.0	-	40.0	0	-	0	0	-	0
鴻巣市	0.4	-	0.4	85.7	-	85.7	0.06	-	0.06	14.29	-	14.29
深谷市	0.7	-	0.7	85.2	-	85.2	0.03	-	0.03	4.92	-	4.92
上尾市	2.0	5.3	2.7	69.3	92.5	78.9	0.05	0.40	0.13	2.67	7.55	4.69
草加市	-	2.5	2.5	-	61.5	61.5	-	0.08	0.08	-	3.30	3.30
越谷市	0.4	2.5	1.8	100	94.2	94.7	0.06	0.08	0.07	15.00	3.10	4.07
蕨市	-	1.5	1.5	-	78.4	78.4	-	0.14	0.14	-	9.09	9.09
戸田市	-	1.9	1.9	-	84.7	84.7	-	0.02	0.02	-	1.33	1.33
入間市	4.4	2.4	2.7	91.5	81.0	83.5	0	0.01	0.01	0	0.53	0.40
朝霞市	0	1.4	1.3	-	77.3	77.3	-	0.03	0.03	-	2.06	2.06
志木市	0	2.3	1.8	-	66.7	66.7	-	0	0	-	0	0
和光市	0.2	1.8	1.0	80.0	89.1	88.2	0.04	0.08	0.06	20.00	4.35	5.88
新座市	0.9	1.9	1.8	23.1	83.1	78.9	0	0.02	0.02	0	1.16	1.08
桶川市	0.4	-	0.4	83.3	-	83.3	0	-	0	0	-	0
久喜市	5.6	-	5.6	82.6	-	82.6	0.06	-	0.06	0.99	-	0.99
北本市	0.8	-	0.8	80.0	-	80.0	0	-	0	0	-	0
八潮市	0.3	-	0.3	66.7	-	66.7	0	-	0	0	-	0
富士見市	-	1.2	1.2	-	82.8	82.8	-	0.04	0.04	-	3.45	3.45
三郷市	1.6	2.4	2.0	91.3	78.4	83.3	0.05	0.02	0.03	2.90	0.90	1.67
蓮田市	6.8	3.4	4.0	74.2	77.5	76.5	0	0	0	0	0	0
坂戸市	0.4	-	0.4	71.4	-	71.4	0	-	0	0	-	0
幸手市	0.7	-	0.7	100	-	100	0.04	-	0.04	5.56	-	5.56
鶴ヶ島市	0.5	-	0.5	70.0	-	70.0	0	-	0	0	-	0
日高市	0.2	0	0.1	100	-	100	0	-	0	0	-	0
吉川市	0.5	-	0.5	100	-	100	0.12	-	0.12	25.00	-	25.00
ふじみ野市	-	1.2	1.2	-	80.2	80.2	-	0.02	0.02	-	2.08	2.08
白岡市	7.8	0.6	6.2	79.2	100	79.6	0	0	0	0	0	0
伊奈町	1.8	-	1.8	75.0	-	75.0	0	-	0	0	-	0
三芳町	-	1.5	1.5	-	78.8	78.8	-	0	0	-	0	0
毛呂山町	0.7	-	0.7	70.0	-	70.0	0	-	0	0	-	0
越生町	0.7	-	0.7	85.7	-	85.7	0	-	0	0	-	0
滑川町	3.9	-	3.9	82.6	-	82.6	0	-	0	0	-	0
嵐山町	0.3	1.4	1.1	100	45.5	50.0	0	0	0	0	0	0
小川町	0.5	-	0.5	100	-	100	0	-	0	0	-	0
川島町	2.4	2.0	2.2	92.0	73.3	85.0	0	0.13	0.06	0	6.67	2.50
吉見町	2.0	0	1.9	72.2	-	72.2	0	-	0	0	-	0
鳩山町	0.2	-	0.2	100	-	100	0	-	0	0	-	0
ときがわ町	1.9	-	1.9	93.3	-	93.3	0	-	0	0	-	0
横瀬町	1.7	-	1.7	100	-	100	0	-	0	0	-	0
皆野町	-	0.4	0.4	-	100	100	-	0.14	0.14	-	33.33	33.33
長瀨町	0	-	0	-	-	-	-	-	-	-	-	-
小鹿野町	1.3	1.1	1.2	100	50.0	81.8	0	0	0	0	0	0
東秩父村	2.5	-	2.5	72.7	-	72.7	0	-	0	0	-	0
美里町	0.2	-	0.2	50.0	-	50.0	0.10	-	0.10	50.00	-	50.00
神川町	0	-	0	-	-	-	-	-	-	-	-	-
上里町	0.1	-	0.1	50.0	-	50.0	0	-	0	0	-	0
寄居町	0.9	-	0.9	69.6	-	69.6	0	-	0	0	-	0
宮代町	4.8	-	4.8	87.7	-	87.7	0	-	0	0	-	0
杉戸町	0.9	-	0.9	81.3	-	81.3	0	-	0	0	-	0
松伏町	0.3	-	0.3	100	-	100	0.07	-	0.07	25.00	-	25.00

自治体名	2015年プロセス指標値(女 40～74歳)											
	要精検率(%)			精検受診率(%)			がん発見率(%)			陽性反応適中度(%)		
	集団	個別	計	集団	個別	計	集団	個別	計	集団	個別	計
全国	5.6	8.6	7.2	91.9	86.1	88.3	0.28	0.37	0.33	5.06	4.30	4.58
埼玉県	7.2	8.8	8.2	88.4	82.4	84.5	0.25	0.34	0.30	3.40	3.79	3.66
さいたま市	-	10.9	10.9	-	91.7	91.7	-	0.42	0.42	-	3.82	3.82
川越市	8.3	9.6	9.3	96.1	97.6	97.3	0.40	0.46	0.44	4.85	4.76	4.78
熊谷市	-	10.0	10.0	-	93.9	93.9	-	0.17	0.17	-	1.72	1.72
川口市	6.8	7.3	7.3	54.8	37.8	39.0	0.22	0.12	0.12	3.23	1.61	1.71
行田市	6.5	4.4	4.9	90.0	77.8	81.7	0.22	0.21	0.21	3.33	4.76	4.30
秩父市	6.7	8.5	6.9	84.1	90.9	85.0	0.10	0	0.09	1.45	0	1.25
所沢市	8.0	9.0	8.7	88.3	80.7	82.6	0	0.09	0.06	0	0.98	0.73
飯能市	6.3	16.4	10.6	95.3	0	32.8	0.20	0	0.11	3.13	0	1.08
加須市	6.5	6.5	6.5	90.5	88.9	89.3	0.31	0.26	0.27	4.76	3.97	4.17
本庄市	6.8	13.2	9.4	83.1	42.5	59.9	0.31	0	0.19	4.62	0	1.97
東松山市	6.3	10.1	9.0	87.0	90.5	89.8	0.14	0.42	0.33	2.17	4.14	3.72
春日部市	7.2	12.8	7.5	93.3	70.3	91.0	0.17	0	0.16	2.34	0	2.11
狭山市	9.5	8.5	8.7	90.5	83.1	84.3	0.30	0.59	0.55	3.17	6.98	6.32
羽生市	5.1	15.3	10.0	64.1	10.3	24.7	0	0.29	0.14	0	1.87	1.37
鴻巣市	7.5	6.3	6.7	91.7	92.2	92.0	0.10	0.73	0.53	1.39	11.72	8.00
深谷市	8.1	17.3	11.5	92.8	84.5	88.2	0.10	0.25	0.15	1.20	1.46	1.34
上尾市	8.7	10.8	9.2	83.0	65.9	78.3	0.24	0.66	0.34	2.75	6.10	3.67
草加市	9.7	13.1	10.4	96.1	51.4	85.3	0.42	0.18	0.37	4.31	1.35	3.59
越谷市	6.9	5.8	5.9	98.1	98.0	98.0	0.26	0.40	0.39	3.70	6.97	6.58
蕨市	4.5	12.3	4.7	90.8	100	91.4	0	0	0	0	0	0
戸田市	-	6.2	6.2	-	91.9	91.9	-	0.24	0.24	-	3.83	3.83
入間市	7.0	8.3	8.0	95.8	85.8	87.6	0.68	0.35	0.42	9.72	4.22	5.20
朝霞市	6.1	3.8	4.5	58.5	77.5	69.4	0	0.38	0.26	0	9.91	5.70
志木市	7.2	4.2	4.9	4.9	80.8	53.5	0	0.11	0.09	0	2.74	1.75
和光市	9.8	1.7	7.6	91.5	85.7	91.2	0.32	0	0.23	3.30	0	3.10
新座市	6.0	6.6	6.5	93.7	94.2	94.1	0.19	0.25	0.24	3.17	3.85	3.72
桶川市	7.7	18.4	9.2	93.9	63.2	85.4	0.39	0	0.34	5.05	0	3.65
久喜市	5.2	19.6	5.5	92.1	54.5	89.5	0.27	1.79	0.30	5.30	9.09	5.56
北本市	8.6	18.9	10.1	90.8	75.0	86.6	0.59	0	0.51	6.90	0	5.04
八潮市	10.8	16.2	13.6	83.8	73.6	77.5	0	0.38	0.19	0	2.33	1.44
富士見市	7.4	-	7.4	89.3	-	89.3	0.20	-	0.20	2.68	-	2.68
三郷市	5.7	8.1	7.5	91.8	74.9	78.4	0.23	0.43	0.38	4.08	5.35	5.08
蓮田市	3.3	9.5	8.0	90.0	82.0	82.8	0	0.21	0.16	0	2.25	2.02
坂戸市	7.8	13.7	9.8	92.6	93.2	92.9	0.38	0.56	0.44	4.94	4.11	4.55
幸手市	7.1	3.6	6.4	100	100	100	0.27	0	0.22	3.85	0	3.45
鶴ヶ島市	8.0	15.3	10.4	91.0	80.3	85.9	0.24	0.25	0.24	2.99	1.64	2.34
日高市	6.6	6.6	6.6	87.1	87.1	87.1	0.85	0.85	0.85	12.90	12.90	12.90
吉川市	9.4	-	9.4	91.3	-	91.3	0.41	-	0.41	4.35	-	4.35
ふじみ野市	7.2	-	7.2	94.7	-	94.7	0.43	-	0.43	5.92	-	5.92
白岡市	3.9	9.8	6.5	90.0	100	96.6	0.78	1.04	0.89	20.00	10.53	13.79
伊奈町	9.5	6.4	7.2	78.3	72.5	74.6	0	0.32	0.23	0	5.00	3.17
三芳町	6.5	-	6.5	94.8	-	94.8	0.22	-	0.22	3.45	-	3.45
毛呂山町	6.6	23.7	7.5	89.1	0	74.5	0	0	0	0	0	0
越生町	7.0	25.0	7.2	91.3	100	91.7	0.30	0	0.30	4.35	0	4.17
滑川町	9.5	12.9	11.7	78.6	85.7	83.7	0	0	0	0	0	0
嵐山町	9.3	8.5	9.0	64.0	73.3	67.5	0	0.57	0.22	0	6.67	2.50
小川町	7.2	-	7.2	78.4	-	78.4	0.20	-	0.20	2.70	-	2.70
川島町	4.1	13.7	7.6	92.3	100	97.4	0	0.55	0.20	0	4.00	2.63
吉見町	5.4	7.6	6.4	84.0	100	92.2	0.65	0	0.37	12.00	0	5.88
鳩山町	8.9	0	6.3	83.3	-	83.3	0	-	0	0	-	0
ときがわ町	3.7	11.4	4.9	100	87.5	95.7	0.25	2.86	0.64	6.67	25.00	13.04
横瀬町	7.4	0	6.8	63.6	-	63.6	0	-	0	0	-	0
皆野町	-	6.7	6.7	-	88.5	88.5	-	0.26	0.26	-	3.85	3.85
長瀨町	15.5	25.0	16.8	81.3	50.0	75.0	0.97	6.25	1.68	6.25	25.00	10.00
小鹿野町	12.2	8.5	9.9	100	68.2	82.5	0	0.39	0.25	0	4.55	2.50
東秩父村	6.5	-	6.5	62.5	-	62.5	0	-	0	0	-	0
美里町	3.9	10.9	6.6	83.3	57.1	66.7	0	0	0	0	0	0
神川町	6.5	16.2	7.2	90.0	66.7	86.1	0.65	0	0.60	10.00	0	8.33
上里町	4.9	13.7	6.7	89.2	80.8	85.7	0.26	1.05	0.42	5.41	7.69	6.35
寄居町	6.8	13.8	7.2	89.7	100	90.7	0.18	3.45	0.33	2.56	25.00	4.65
宮代町	5.1	11.2	7.1	73.3	86.7	80.0	0.17	0.37	0.24	3.33	3.33	3.33
杉戸町	4.4	2.7	4.0	81.3	50.0	76.3	0.41	0	0.32	9.38	0	7.89
松伏町	10.9	-	10.9	84.6	-	84.6	0.28	-	0.28	2.56	-	2.56

子宮頸がん

自治体名	2015年プロセス指標値(女 20~74歳)											
	要精検率(%)			精検受診率(%)			がん発見率(%)			陽性反応適中度(%)		
	集団	個別	計	集団	個別	計	集団	個別	計	集団	個別	計
全国	1.3	2.4	2.1	84.1	72.4	74.4	0.03	0.04	0.04	2.19	1.79	1.86
埼玉県	1.1	1.9	1.8	59.9	62.8	62.6	0.06	0.03	0.03	5.67	1.48	1.75
さいたま市	-	1.4	1.4	-	81.7	81.7	-	0.04	0.04	-	2.58	2.58
川越市	-	2.9	2.9	-	93.6	93.6	-	0.02	0.02	-	0.71	0.71
熊谷市	-	3.1	3.1	-	43.5	43.5	-	0.03	0.03	-	1.00	1.00
川口市	-	2.0	2.0	-	25.8	25.8	-	0.01	0.01	-	0.46	0.46
行田市	-	2.5	2.5	-	43.9	43.9	-	0.12	0.12	-	4.88	4.88
秩父市	1.6	1.3	1.5	61.5	11.1	40.9	0.50	0.14	0.33	30.77	11.11	22.73
所沢市	-	2.0	2.0	-	31.5	31.5	-	0.01	0.01	-	0.49	0.49
飯能市	-	1.5	1.5	-	54.2	54.2	-	0	0	-	0	0
加須市	1.0	1.5	1.4	66.7	81.4	79.4	0.11	0.03	0.04	11.11	1.69	2.94
本庄市	0.3	2.3	1.5	66.7	64.7	64.9	0	0	0	0	0	0
東松山市	-	1.9	1.9	-	25.9	25.9	-	0	0	-	0	0
春日部市	-	1.9	1.9	-	68.3	68.3	-	0.04	0.04	-	2.38	2.38
狭山市	-	0.7	0.7	-	43.8	43.8	-	0.02	0.02	-	3.13	3.13
羽生市	4.8	2.6	2.8	83.3	6.3	18.4	1.60	0	0.15	33.33	0	5.26
鴻巣市	-	1.4	1.4	-	55.6	55.6	-	0.03	0.03	-	1.85	1.85
深谷市	1.1	2.7	1.6	90.5	57.7	72.3	0.05	0.10	0.07	4.76	3.85	4.26
上尾市	-	2.2	2.2	-	68.5	68.5	-	0.02	0.02	-	1.09	1.09
草加市	-	1.9	1.9	-	51.2	51.2	-	0.02	0.02	-	1.22	1.22
越谷市	-	3.0	3.0	-	97.3	97.3	-	0.05	0.05	-	1.69	1.69
蕨市	-	2.1	2.1	-	67.2	67.2	-	0	0	-	0	0
戸田市	-	2.4	2.4	-	71.2	71.2	-	0.05	0.05	-	2.05	2.05
入間市	-	2.2	2.2	-	65.1	65.1	-	0.02	0.02	-	0.78	0.78
朝霞市	0.7	0.8	0.8	30.0	94.6	80.9	0	0.07	0.05	0	8.11	6.38
志木市	1.1	0.7	0.8	0	64.3	40.9	0	0	0	0	0	0
和光市	1.0	1.6	1.2	9.1	76.5	38.5	0	0	0	0	0	0
新座市	1.1	1.7	1.6	92.3	76.8	78.7	0	0.05	0.04	0	3.16	2.78
桶川市	1.5	2.2	1.7	66.7	53.8	60.7	0.10	0	0.06	6.67	0	3.57
久喜市	1.2	1.8	1.6	91.7	15.1	39.0	0	0	0	0	0	0
北本市	0.6	1.7	1.2	100	84.2	88.0	0.21	0	0.10	33.33	0	8.00
八潮市	-	2.0	2.0	-	64.1	64.1	-	0	0	-	0	0
富士見市	-	1.7	1.7	-	80.6	80.6	-	0	0	-	0	0
三郷市	0.5	1.2	1.0	100	61.5	66.7	0	0.09	0.07	0	7.69	6.67
蓮田市	0	1.2	1.1	-	82.1	82.1	-	0.09	0.08	-	7.14	7.14
坂戸市	-	1.5	1.5	-	77.1	77.1	-	0	0	-	0	0
幸手市	0.2	2.0	1.0	100	100	100	0	0	0	0	0	0
鶴ヶ島市	-	1.7	1.7	-	75.0	75.0	-	0	0	-	0	0
日高市	2.8	2.8	2.8	0	0	0	0	0	0	0	0	0
吉川市	2.2	2.9	2.7	50.0	68.6	63.8	0	0	0	0	0	0
ふじみ野市	-	2.7	2.7	-	70.4	70.4	-	0	0	-	0	0
白岡市	1.5	1.1	1.3	75.0	77.8	76.5	0	0	0	0	0	0
伊奈町	2.7	1.3	1.6	50.0	80.0	68.8	0	0	0	0	0	0
三芳町	0	1.5	1.4	-	84.0	84.0	-	0.06	0.06	-	4.00	4.00
毛呂山町	0.9	0	0.9	66.7	-	66.7	0.16	-	0.15	16.67	-	16.67
越生町	1.3	4.5	1.8	66.7	100	80.0	0	0	0	0	0	0
滑川町	1.4	2.5	2.2	0	45.5	38.5	0	0	0	0	0	0
嵐山町	0	1.2	0.6	-	50.0	50.0	-	0	0	-	0	0
小川町	-	2.2	2.2	-	42.9	42.9	-	0	0	-	0	0
川島町	0.9	3.6	1.8	0	100	66.7	0	0.61	0.21	0	16.67	11.11
吉見町	-	1.8	1.8	-	75.0	75.0	-	0	0	-	0	0
鳩山町	0.6	0	0.4	0	-	0	0	-	0	0	-	0
ときがわ町	-	5.2	5.2	-	60.0	-	-	0	0	-	0	0
横瀬町	1.4	0	1.4	50.0	-	50.0	0	-	0	0	-	0
皆野町	-	0.3	0.3	-	0	0	-	0	0	-	0	0
長瀬町	1.9	0	1.8	100	-	100	0	-	0	0	-	0
小鹿野町	0	0	0	-	-	-	-	-	-	-	-	-
東秩父村	-	0	0	-	-	-	-	-	-	-	-	-
美里町	1.8	2.6	2.3	33.3	81.8	71.4	0	0	0	0	0	0
神川町	0.8	1.0	0.9	100	100	100	0.27	0	0.18	33.33	0	20.00
上里町	1.4	2.4	2.0	50.0	92.9	80.0	0	0	0	0	0	0
寄居町	0.9	1.6	1.1	70.0	0	53.8	0	0	0	0	0	0
宮代町	0.7	2.2	1.6	66.7	75.0	73.7	0	0	0	0	0	0
杉戸町	1.2	2.5	1.9	66.7	92.9	85.0	0	0.18	0.09	0	7.14	5.00
松伏町	0.9	0.4	0.8	80.0	100	83.3	0.19	0	0.13	20.00	0	16.67

【千葉県】都道府県別がん検診実施状況

1 指針に基づくがん検診実施状況(千葉県)

表1 指針に基づく検診実施状況

	実施したと回答した市区町村割合(%)				
	胃*	大腸	肺	乳	子宮頸
集計対象市区町村数	54	54	54	54	54
集計対象市区町村割合(%)	100	100	100	100	100
指針に基づく対象年齢*で検診を実施した	0	98.1	96.3	3.7	98.1
指針に基づく受診間隔で検診を実施した	1.9	100	100	11.1	14.8

* 平成28年2月の指針改定に伴い胃がん検診の対象年齢がそれまで「40歳以上、上制限なし」であったのが、「50歳以上、上制限なし(ただし、胃部エックス線検査については、当分の間、40歳以上の者を対象としても差し支えない。)」に変更された。よって、平成29年度調査(平成28年度検診体制)以降、「50歳以上、上制限なし」と回答した場合のみ指針に基づく対象年齢として集計している。
「指針に基づく対象年齢で検診を実施した」と回答した割合が多くの都道府県で昨年度(平成29年度)調査に比べ大幅に減少している。これは、昨年度調査では回答選択肢に「胃部エックス線検査では40歳以上も可」との補足があったが、今年度調査では当該補足を削除したためと考えられる。

表2 指針に基づかない検診実施状況

	実施したと回答した市区町村割合(%)
集計対象市区町村数	54
集計対象市区町村割合(%)	100
指針以外の何らかの部位で検診を実施した	87.0
前立腺がん検診(PSA検査)を実施した	72.2
子宮体がん検診(細胞診)を実施した	40.7
エコーによる検診(肝臓、卵巣、甲状腺)を実施した	1.9
その他の何らかの検診を実施した	20.4

2 市区町村用がん検診チェックリスト実施率(千葉県)

表3 チェックリスト実施率(全項目)

	実施したと回答した市区町村割合(%)									
	胃		大腸		肺		乳		子宮頸	
	集団	個別	集団	個別	集団	個別	集団	個別	集団	個別
集計対象市区町村数	52	13	44	21	49	15	48	34	48	45
集計対象市区町村割合(%)	96	24.1	81.5	38.9	91	27.8	88.9	63	88.9	83
チェックリスト全項目の実施率*	77.8	74.0	74.6	68.0	78.1	69.8	76.5	66.5	75.8	62.9

表4 チェックリスト実施率(平成29年度の検診体制整備に関する項目)

	実施したと回答した市区町村割合(%)									
	胃		大腸		肺		乳		子宮頸	
	集団	個別	集団	個別	集団	個別	集団	個別	集団	個別
集計対象市区町村数	52	14	45	22	49	16	48	37	48	46
集計対象市区町村割合(%)	96	25.9	83.3	40.7	91	29.6	88.9	69	88.9	85
【1】 検診対象者										
1-1 対象者全員の氏名を記載した名簿を、住民台帳などに基づいて作成したか*	94.2	100	97.8	90.9	93.9	100	91.7	94.6	91.7	93.5
1-2 対象者全員に、個別に受診勧奨を行ったか*	19.2	35.7	20.0	27.3	16.3	31.3	16.7	21.6	14.6	21.7
1-3 受診勧奨を行った住民のうち未受診者全員に対し、再度の受診勧奨を個人毎(手紙・電話・訪問等)に行ったか	0	0	0	0	0	0	0	0	0	0
1-4 対象者数(推計でも可)を把握したか*	96.2	92.9	97.8	95.5	95.9	93.8	93.8	94.6	95.8	95.7
【2】 受診者の情報管理										
2-1 個人別の受診(記録)台帳またはデータベースを作成したか*	100	100	100	100	100	100	100	100	100	100
2-2 過去5年間の受診歴を記録しているか*	98.1	92.9	97.8	95.5	98.0	93.8	97.9	91.9	97.9	97.8
【3】 受診者への説明、及び要精検者への説明										
3-1 受診勧奨時に、「検診機関連チェックリスト 1.受診者への説明」が全項目記載された資料を、全員に個別配布したか*	59.6	28.6	55.6	27.3	59.2	18.8	72.9	40.5	79.2	39.1
3-2 要精検者全員に対し、受診可能な精密検査機関名(医療機関名)の一覧を提示したか*	82.7	57.1	82.2	68.2	79.6	81.3	79.2	75.7	75.0	65.2
3-3 上記(3-2)の一覧に掲載したすべての精密検査機関には、あらかじめ精密検査結果の報告を依頼したか*	76.9	42.9	75.6	59.1	75.5	75.0	77.1	73.0	72.9	63.0
【4】 精密検査結果の把握、精密検査未受診者の特定と受診勧奨										
4-1 精密検査方法及び、精密検査(治療)結果を把握したか*	96.2	78.6	95.6	86.4	93.9	100	95.8	83.8	95.8	84.8
4-2 精密検査方法及び、精密検査(治療)結果が不明の者については、本人もしくは精密検査機関への照会等により、結果を確認したか*	84.6	71.4	82.2	77.3	81.6	87.5	85.4	75.7	85.4	73.9
4-3 個人毎の精密検査方法及び、精密検査(治療)結果を、市区町村、検診機関(医療機関)、精密検査機関が共有したか*	55.8	57.1	46.7	45.5	61.2	68.8	68.8	43.2	75.0	43.5
4-4 過去5年間の精密検査方法及び、精密検査(治療)結果を記録しているか*	84.6	78.6	82.2	77.3	85.7	81.3	85.4	75.7	85.4	78.3
4-5 精密検査未受診と精密検査結果未把握を定義に従って区別し、精密検査未受診者を特定したか*	75.0	57.1	73.3	77.3	73.5	81.3	77.1	70.3	75.0	67.4
4-6 精密検査未受診者に精密検査の受診勧奨を行ったか*	75.0	57.1	75.6	72.7	75.5	68.8	72.9	70.3	72.9	65.2
【5】 地域保健・健康増進事業報告										
5-1 がん検診結果や精密検査結果の最終報告(平成28年度地域保健・健康増進事業報告)を行ったか*	100	100	100	100	100	100	100	100	100	100
5-2 がん検診の結果について、地域保健・健康増進事業報告の全項目を計上できるよう、委託先(検診機関(医療機関)、医師会など)に報告を求めたか*	94.2	92.9	91.1	100	93.9	100	93.8	91.9	93.8	89.1
5-3 がん検診の結果について、委託先からの報告内容が地域保健・健康増進事業報告を網羅できていない場合、改善を求めたか*	92.3	78.6	91.1	95.5	91.8	93.8	91.7	83.8	93.8	84.8
5-4 精密検査結果について、地域保健・健康増進事業報告の全項目を計上できるよう、委託先(検診機関(医療機関)、精密検査機関、医師会など)に報告を求めたか*	86.5	78.6	86.7	86.4	85.7	81.3	83.3	78.4	85.4	76.1
5-5 精密検査結果について、委託先からの報告内容が地域保健・健康増進事業報告を網羅できていない場合、改善を求めたか*	82.7	57.1	82.2	72.7	81.6	62.5	79.2	64.9	83.3	65.2
【6】 検診機関(医療機関)の質の担保										
6-1 委託先検診機関(医療機関)を、仕様書の内容に基づいて選定したか*	73.1	71.4	57.8	63.6	75.5	68.8	77.1	56.8	77.1	50.0
6-2 仕様書(もしくは実施要綱)の内容は、「仕様書に明記すべき必要最低限の精度管理項目」を満たしたか*	48.1	21.4	37.8	22.7	51.0	12.5	54.2	21.6	58.3	21.7
6-3 検診終了後に、委託先検診機関(医療機関)で仕様書(もしくは実施要綱)の内容が遵守されたことを確認したか*	25.0	14.3	24.4	13.6	26.5	12.5	25.0	8.1	25.0	8.7
6-4 検診機関(医療機関)に精度管理評価を個別にフィードバックしたか*	30.8	21.4	26.7	18.2	30.6	25.0	29.2	18.9	31.3	15.2
6-5 「検診機関連チェックリスト」の遵守状況をフィードバックしたか*	17.3	0	17.8	0	18.4	0	16.7	0	18.8	2.2
6-6 検診機関(医療機関)毎のプロセス指標値を集計してフィードバックしたか*	17.3	14.3	11.1	9.1	18.4	12.5	16.7	10.8	14.6	8.7
6-7 上記の結果をふまえ、課題のある検診機関(医療機関)に改善策をフィードバックしたか*	15.4	0	13.3	0	16.3	0	14.6	2.7	14.6	4.3

表5 チェックリスト実施率（平成27年度の精度管理指標の把握に関する項目）

	実施したと回答した市区町村割合(%)									
	胃		大腸		肺		乳		子宮頸	
	集団	個別	集団	個別	集団	個別	集団	個別	集団	個別
集計対象市区町村数	52	14	44	21	49	15	48	37	48	47
集計対象市区町村割合(%)	96	25.9	81.5	38.9	91	27.8	88.9	69	88.9	87
【7】 受診率の集計										
7-1 受診率を集計したか*	98.1	92.9	97.7	95.2	98.0	100	95.8	86.5	95.8	89.4
7-2 受診率を性別・年齢5歳階級別に集計したか*	90.4	92.9	93.2	85.7	91.8	93.3	89.6	83.8	91.7	85.1
7-3 受診率を検診機関別に集計したか*	98.1	85.7	97.7	71.4	95.9	80.0	91.7	64.9	95.8	63.8
7-4 受診率を検診受診歴別に集計したか*	84.6	71.4	90.9	76.2	89.8	73.3	79.2	78.4	83.3	78.7
【8】 要精検率の集計										
8-1 要精検率を集計したか*	96.2	92.9	95.5	90.5	95.9	93.3	93.8	86.5	93.8	89.4
8-2 要精検率を性別・年齢5歳階級別に集計したか*	92.3	92.9	90.9	81.0	93.9	86.7	91.7	78.4	93.8	78.7
8-3 要精検率を検診機関別に集計したか*	96.2	85.7	95.5	71.4	91.8	73.3	91.7	62.2	93.8	55.3
8-4 要精検率を検診受診歴別に集計したか*	88.5	78.6	88.6	71.4	91.8	73.3	85.4	70.3	87.5	70.2
【9】 精検受診率の集計										
9-1 精検受診率を集計したか*	98.1	92.9	95.5	95.2	98.0	93.3	95.8	81.1	95.8	85.1
9-2 精検受診率を性別・年齢5歳階級別に集計したか*	92.3	92.9	90.9	76.2	93.9	86.7	91.7	73.0	93.8	74.5
9-3 精検受診率を検診機関別に集計したか*	96.2	85.7	90.9	71.4	93.9	73.3	91.7	59.5	93.8	55.3
9-4 精検受診率を検診受診歴別に集計したか*	88.5	78.6	86.4	66.7	91.8	73.3	85.4	67.6	87.5	68.1
【10】 精検未受診率の集計										
10-1 精検未受診率を集計したか*	94.2	85.7	90.9	81.0	93.9	86.7	91.7	73.0	89.6	78.7
【11】 がん発見率の集計										
11-1 がん発見率を集計したか*	94.2	92.9	90.9	90.5	93.9	93.3	91.7	83.8	91.7	85.1
11-2 がん発見率を性別・年齢5歳階級別に集計したか*	90.4	92.9	86.4	76.2	91.8	86.7	91.7	78.4	91.7	80.9
11-3 がん発見率を検診機関別に集計したか*	94.2	92.9	88.6	66.7	87.8	73.3	89.6	62.2	91.7	57.4
11-4 がん発見率を検診受診歴別に集計したか*	86.5	78.6	84.1	66.7	89.8	73.3	83.3	75.7	85.4	76.6
11-5 がん発見率を検査方法別に集計したか*	83.3	73.0	.	.
【12】 陽性反応適中度の集計										
12-1 陽性反応適中度を集計したか*	84.6	78.6	77.3	81.0	85.7	73.3	81.3	62.2	83.3	66.0
12-2 陽性反応適中度を性別・年齢5歳階級別に集計したか*	82.7	78.6	75.0	71.4	83.7	73.3	79.2	62.2	83.3	63.8
12-3 陽性反応適中度を検診機関別に集計したか*	84.6	78.6	77.3	61.9	83.7	60.0	77.1	48.6	83.3	46.8
12-4 陽性反応適中度を検診受診歴別に集計したか*	76.9	71.4	70.5	66.7	79.6	66.7	75.0	59.5	79.2	61.7
12-5 陽性反応適中度を検査方法別に集計したか*	72.9	56.8	.	.
【13】 早期がん割合の集計										
13-1 早期がん割合を集計したか*	78.8	71.4	68.2	71.4	75.5	73.3	77.1	67.6	.	.
13-2 早期がん割合を性別・年齢5歳階級別に集計したか*	73.1	71.4	65.9	66.7	71.4	60.0	70.8	62.2	.	.
13-3 早期がん割合を検診機関別に集計したか*	75.0	64.3	65.9	52.4	69.4	40.0	70.8	48.6	.	.
13-4 早期がん割合を検診受診歴別に集計したか*	69.2	64.3	63.6	61.9	69.4	53.3	66.7	59.5	.	.
13-5 早期がん割合を検査方法別に集計したか*	68.8	56.8	.	.
【14】 粘膜内がん、非浸潤がんの集計										
14-1 粘膜内がんを集計したか*	63.5	50.0	52.3	57.1
非浸潤がんを集計したか*	58.3	59.5	.	.
【15】 上皮内病変（CINなど）数の集計										
15-1 上皮内病変(CINなど)数を集計したか(区分毎)*	66.7	59.6
15-2 上皮内病変(CINなど)数を年齢5歳階級別に集計したか(区分毎)*	64.6	57.4
15-3 上皮内病変(CINなど)数を検診機関別に集計したか(区分毎)*	62.5	38.3
15-4 上皮内病変(CINなど)数を検診受診歴別に集計したか(区分毎)*	62.5	53.2
【16】 微小浸潤がん割合の集計										
16-1 微小浸潤がん割合を集計したか*	56.3	51.1
16-2 微小浸潤がん割合を年齢階級別に集計したか*	54.2	48.9
16-3 微小浸潤がん割合を検診機関別に集計したか*	54.2	34.0
16-4 微小浸潤がん割合を検診受診歴別に集計したか*	52.1	46.8

* 「事業評価のためのチェックリスト・市区町村用（平成28年4月改定）」に記載されている項目

国立がん研究センター がん情報サービス https://ganjoho.jp/med_pro/pre_scr/screening/check_list.html

3 プロセス指標値(千葉県)

表6 市区町村別のプロセス指標値

胃がん

自治体名	2015年プロセス指標値(男女計 40~74歳)											
	要精検率(%)			精検受診率(%)			がん発見率(%)			陽性反応適中度(%)		
	集団	個別	計	集団	個別	計	集団	個別	計	集団	個別	計
全国	7.3	8.4	7.6	84.5	75.5	81.7	0.12	0.12	0.12	1.58	1.43	1.54
千葉県	5.7	11.8	7.4	88.9	78.1	84.3	0.09	0.12	0.10	1.52	1.03	1.31
千葉市	4.4	12.6	11.1	75.9	75.4	75.5	0.09	0.14	0.13	2.06	1.13	1.20
銚子市	6.3	18.1	6.8	94.8	85.7	93.8	0.11	0	0.11	1.74	0	1.55
市川市	5.0	-	5.0	94.6	-	94.6	0.17	-	0.17	3.36	-	3.36
船橋市	21.4	12.5	15.7	87.3	77.6	82.4	0.17	0.13	0.14	0.78	1.04	0.91
館山市	10.7	-	10.7	86.8	-	86.8	0.21	-	0.21	1.95	-	1.95
木更津市	5.7	-	5.7	100	-	100	0	-	0	0	-	0
松戸市	6.2	-	6.2	86.0	-	86.0	0.14	-	0.14	2.25	-	2.25
野田市	2.6	-	2.6	95.5	-	95.5	0.06	-	0.06	2.23	-	2.23
茂原市	6.8	-	6.8	93.8	-	93.8	0.15	-	0.15	2.26	-	2.26
成田市	1.0	-	1.0	75.0	-	75.0	0.07	-	0.07	6.82	-	6.82
佐倉市	1.4	5.1	2.1	93.1	88.2	90.8	0.03	0.07	0.04	2.30	1.32	1.84
東金市	4.4	0	4.3	75.0	-	75.0	0.04	-	0.04	0.86	-	0.86
旭市	6.3	-	6.3	97.0	-	97.0	0.05	-	0.05	0.86	-	0.86
習志野市	6.5	-	6.5	91.9	-	91.9	0.04	-	0.04	0.63	-	0.63
柏市	5.3	0	5.3	93.9	-	93.9	0.06	-	0.06	1.14	-	1.14
勝浦市	5.9	-	5.9	91.2	-	91.2	0	-	0	0	-	0
市原市	6.4	16.5	8.0	94.3	94.1	94.2	0.09	0.12	0.10	1.42	0.74	1.20
流山市	4.9	-	4.9	97.7	-	97.7	0.11	-	0.11	2.33	-	2.33
八千代市	6.8	8.4	8.2	93.1	86.6	87.5	0.08	0.08	0.08	1.15	0.89	0.93
我孫子市	5.7	-	5.7	91.5	-	91.5	0.16	-	0.16	2.82	-	2.82
鴨川市	9.7	-	9.7	86.2	-	86.2	0	-	0	0	-	0
鎌ヶ谷市	10.9	0	10.9	60.7	-	60.7	0.10	-	0.10	0.96	-	0.96
君津市	6.1	-	6.1	92.3	-	92.3	0.04	-	0.04	0.70	-	0.70
富津市	6.4	-	6.4	86.0	-	86.0	0	-	0	0	-	0
浦安市	0.8	-	0.8	92.0	-	92.0	0.02	-	0.02	2.00	-	2.00
四街道市	6.5	7.4	6.5	95.1	90.0	94.9	0.07	0	0.07	1.14	0	1.10
袖ヶ浦市	6.2	-	6.2	86.0	-	86.0	0.11	-	0.11	1.74	-	1.74
八街市	7.4	-	7.4	93.8	-	93.8	0.07	-	0.07	0.89	-	0.89
印西市	5.6	12.4	7.0	93.3	95.9	94.3	0.14	0	0.11	2.42	0	1.53
白井市	0.9	-	0.9	85.7	-	85.7	0.03	-	0.03	3.57	-	3.57
富里市	0.9	-	0.9	80.0	-	80.0	0.04	-	0.04	4.00	-	4.00
南房総市	8.3	-	8.3	89.9	-	89.9	0.11	-	0.11	1.35	-	1.35
匝瑳市	7.1	-	7.1	95.2	-	95.2	0.07	-	0.07	0.96	-	0.96
香取市	5.7	-	5.7	96.8	-	96.8	0.09	-	0.09	1.58	-	1.58
山武市	5.3	-	5.3	88.8	-	88.8	0.05	-	0.05	1.02	-	1.02
いすみ市	6.7	-	6.7	93.6	-	93.6	0.09	-	0.09	1.42	-	1.42
大網白里市	7.1	0	7.0	94.2	-	94.2	0.10	-	0.10	1.45	-	1.45
酒々井町	3.8	-	3.8	92.9	-	92.9	0.36	-	0.36	9.52	-	9.52
栄町	1.7	-	1.7	73.3	-	73.3	0	-	0	0	-	0
神崎町	7.5	-	7.5	82.1	-	82.1	0	-	0	0	-	0
多古町	-	11.9	11.9	-	80.3	80.3	-	0	0	-	0	0
東庄町	5.5	-	5.5	96.0	-	96.0	0.22	-	0.22	4.00	-	4.00
九十九里町	8.6	-	8.6	91.7	-	91.7	0.24	-	0.24	2.78	-	2.78
芝山町	2.2	20.8	5.2	100	100	100	0.37	0	0.31	16.67	0	5.88
横芝光町	7.4	56.4	9.9	98.2	95.5	97.4	0.27	0	0.25	3.57	0	2.56
一宮町	6.3	-	6.3	95.2	-	95.2	0	-	0	0	-	0
睦沢町	2.7	-	2.7	92.9	-	92.9	0	-	0	0	-	0
長生村	5.6	-	5.6	93.3	-	93.3	0	-	0	0	-	0
白子町	6.4	-	6.4	90.2	-	90.2	0.16	-	0.16	2.44	-	2.44
長柄町	7.0	-	7.0	84.8	-	84.8	0	-	0	0	-	0
長南町	7.5	-	7.5	97.4	-	97.4	0.19	-	0.19	2.56	-	2.56
大多喜町	10.5	-	10.5	88.2	-	88.2	0.21	-	0.21	1.96	-	1.96
御宿町	6.8	-	6.8	74.1	-	74.1	0	-	0	0	-	0
鋸南町	10.2	-	10.2	72.4	-	72.4	0	-	0	0	-	0

自治体名	2015年プロセス指標値(男女計 40~74歳)											
	要精検率(%)			精検受診率(%)			がん発見率(%)			陽性反応適中度(%)		
	集団	個別	計	集団	個別	計	集団	個別	計	集団	個別	計
全国	6.2	7.6	6.9	76.2	65.9	70.1	0.18	0.25	0.22	2.98	3.26	3.15
千葉県	6.5	8.8	8.0	76.0	54.0	60.4	0.13	0.19	0.17	1.94	2.20	2.12
千葉市	6.7	6.9	6.9	68.0	61.4	62.1	0.21	0.21	0.21	3.16	3.03	3.04
銚子市	5.6	-	5.6	88.3	-	88.3	0.11	-	0.11	1.89	-	1.89
市川市	-	6.9	6.9	-	58.4	58.4	-	0.12	0.12	-	1.79	1.79
船橋市	-	6.6	6.6	-	61.1	61.1	-	0.18	0.18	-	2.79	2.79
館山市	5.2	-	5.2	75.1	-	75.1	0.06	-	0.06	1.06	-	1.06
木更津市	6.3	-	6.3	91.2	-	91.2	0.20	-	0.20	3.20	-	3.20
松戸市	22.2	24.3	24.0	42.9	23.3	26.1	0.10	0.28	0.25	0.44	1.16	1.06
野田市	-	11.9	11.9	-	57.3	57.3	-	0.27	0.27	-	2.26	2.26
茂原市	6.4	-	6.4	88.2	-	88.2	0.15	-	0.15	2.42	-	2.42
成田市	4.2	5.6	4.7	69.8	48.5	62.0	0.13	0.12	0.13	2.98	2.21	2.70
佐倉市	4.7	6.0	5.2	87.1	78.5	83.5	0.13	0.16	0.14	2.73	2.68	2.71
東金市	6.2	-	6.2	73.5	-	73.5	0.12	-	0.12	1.98	-	1.98
旭市	6.0	5.2	5.3	90.9	94.7	93.9	0	0.21	0.17	0	4.00	3.21
習志野市	6.7	8.4	7.8	74.5	64.5	67.7	0.10	0.16	0.14	1.53	1.95	1.81
柏市	5.8	-	5.8	80.9	-	80.9	0.15	-	0.15	2.62	-	2.62
勝浦市	9.9	-	9.9	60.0	-	60.0	0	-	0	0	-	0
市原市	-	7.1	7.1	-	75.2	75.2	-	0.15	0.15	-	2.15	2.15
流山市	-	17.9	17.9	-	58.7	58.7	-	0.12	0.12	-	0.69	0.69
八千代市	4.7	6.1	6.0	78.7	74.0	74.4	0.31	0.28	0.28	6.56	4.61	4.76
我孫子市	-	8.7	8.7	-	78.6	78.6	-	0.22	0.22	-	2.54	2.54
鴨川市	5.3	-	5.3	66.1	-	66.1	0.04	-	0.04	0.83	-	0.83
鎌ヶ谷市	3.6	-	3.6	80.7	-	80.7	0.06	-	0.06	1.66	-	1.66
君津市	6.5	-	6.5	85.6	-	85.6	0.06	-	0.06	0.96	-	0.96
富津市	7.3	-	7.3	61.6	-	61.6	0	-	0	0	-	0
浦安市	-	3.8	3.8	-	81.1	81.1	-	0.17	0.17	-	4.47	4.47
四街道市	6.0	5.6	6.0	92.5	83.3	91.6	0.16	0.16	0.16	2.61	2.78	2.62
袖ヶ浦市	6.4	-	6.4	74.9	-	74.9	0.19	-	0.19	2.98	-	2.98
八街市	6.5	-	6.5	85.8	-	85.8	0.22	-	0.22	3.41	-	3.41
印西市	5.6	-	5.6	85.6	-	85.6	0.05	-	0.05	0.81	-	0.81
白井市	6.2	-	6.2	85.8	-	85.8	0.16	-	0.16	2.64	-	2.64
富里市	-	5.2	5.2	-	65.3	65.3	-	0.14	0.14	-	2.67	2.67
南房総市	5.0	3.7	4.9	79.2	88.9	79.7	0.09	0.41	0.11	1.79	11.11	2.26
匝瑳市	4.1	-	4.1	93.9	-	93.9	0.12	-	0.12	3.03	-	3.03
香取市	5.3	-	5.3	88.3	-	88.3	0.12	-	0.12	2.27	-	2.27
山武市	6.1	-	6.1	82.3	-	82.3	0.06	-	0.06	1.01	-	1.01
いすみ市	8.6	-	8.6	76.4	-	76.4	0.14	-	0.14	1.64	-	1.64
大網白里市	6.5	10.8	6.9	65.0	63.6	64.8	0.29	0.66	0.32	4.43	6.06	4.66
酒々井町	6.4	5.3	6.4	79.8	50.0	79.3	0.05	0	0.05	0.84	0	0.83
栄町	6.6	-	6.6	67.6	-	67.6	0.13	-	0.13	1.90	-	1.90
神崎町	4.9	-	4.9	55.6	-	55.6	0.37	-	0.37	7.41	-	7.41
多古町	-	9.4	9.4	-	70.5	70.5	-	0.15	0.15	-	1.64	1.64
東庄町	7.9	-	7.9	80.2	-	80.2	0	-	0	0	-	0
九十九里町	6.6	-	6.6	82.5	-	82.5	0.33	-	0.33	5.00	-	5.00
芝山町	6.8	12.1	7.4	100	85.7	97.2	0	0	0	0	0	0
横芝光町	6.7	-	6.7	94.7	-	94.7	0	-	0	0	-	0
一宮町	8.2	-	8.2	64.2	-	64.2	0	-	0	0	-	0
睦沢町	7.4	-	7.4	67.8	-	67.8	0	-	0	0	-	0
長生村	10.1	-	10.1	68.9	-	68.9	0	-	0	0	-	0
白子町	9.2	-	9.2	77.0	-	77.0	0.08	-	0.08	0.82	-	0.82
長柄町	8.4	-	8.4	77.8	-	77.8	0.12	-	0.12	1.39	-	1.39
長南町	8.2	-	8.2	85.1	-	85.1	0.11	-	0.11	1.35	-	1.35
大多喜町	9.6	-	9.6	68.1	-	68.1	0.21	-	0.21	2.20	-	2.20
御宿町	9.5	-	9.5	42.0	-	42.0	0	-	0	0	-	0
蘇南町	5.7	-	5.7	38.9	-	38.9	0.16	-	0.16	2.78	-	2.78

肺がん

自治体名	2015年プロセス指標値(男女計 40~74歳)											
	要精検率(%)			精検受診率(%)			がん発見率(%)			陽性反応適中度(%)		
	集団	個別	計	集団	個別	計	集団	個別	計	集団	個別	計
全国	1.5	1.9	1.7	86.6	79.7	83.5	0.04	0.05	0.05	2.97	2.49	2.76
千葉県	1.0	1.3	1.2	89.4	78.3	82.6	0.03	0.02	0.02	2.53	1.85	2.11
千葉市	1.3	1.2	1.2	83.3	80.0	80.2	0	0.00	0.00	0	0.39	0.37
銚子市	1.0	-	1.0	97.1	-	97.1	0	-	0	0	-	0
市川市	-	0.3	0.3	-	92.3	92.3	-	0.03	0.03	-	11.54	11.54
船橋市	-	1.7	1.7	-	66.1	66.1	-	0.02	0.02	-	1.13	1.13
館山市	0.9	-	0.9	97.6	-	97.6	0	-	0	0	-	0
木更津市	2.5	-	2.5	98.4	-	98.4	0.16	-	0.16	6.56	-	6.56
松戸市	2.7	1.0	1.2	77.7	92.2	87.9	0.03	0.03	0.03	0.97	3.29	2.60
野田市	0.6	-	0.6	97.0	-	97.0	0.03	-	0.03	4.55	-	4.55
茂原市	0.8	0.1	0.5	89.5	0	85.0	0	0	0	0	0	0
成田市	0.4	3.1	1.3	50.0	73.6	68.7	0	0	0	0	0	0
佐倉市	0.4	1.4	0.8	91.7	95.5	94.2	0	0.08	0.03	0	5.97	3.88
東金市	1.4	-	1.4	83.8	-	83.8	0.06	-	0.06	4.41	-	4.41
旭市	0.5	-	0.5	100	-	100	0.02	-	0.02	3.13	-	3.13
習志野市	0.9	-	0.9	89.5	-	89.5	0	-	0	0	-	0
柏市	1.2	-	1.2	92.4	-	92.4	0.05	-	0.05	4.17	-	4.17
勝浦市	0.6	-	0.6	85.7	-	85.7	0	-	0	0	-	0
市原市	3.0	5.2	3.7	92.2	93.4	92.8	0.05	0.17	0.09	1.83	3.28	2.49
流山市	0.7	-	0.7	100	-	100	0.04	-	0.04	4.88	-	4.88
八千代市	0.7	2.2	2.1	100	88.9	89.3	0	0.01	0.01	0	0.38	0.37
我孫子市	0.8	-	0.8	90.0	-	90.0	0.02	-	0.02	2.50	-	2.50
鴨川市	1.2	-	1.2	92.0	-	92.0	0	-	0	0	-	0
鎌ヶ谷市	0.2	-	0.2	87.5	-	87.5	0.06	-	0.06	37.50	-	37.50
君津市	0.8	-	0.8	92.0	-	92.0	0.03	-	0.03	4.00	-	4.00
富津市	1.0	-	1.0	89.5	-	89.5	0.03	-	0.03	2.63	-	2.63
浦安市	-	0.7	0.7	-	68.0	68.0	-	0.04	0.04	-	6.19	6.19
四街道市	0.6	-	0.6	100	-	100	0.02	-	0.02	2.94	-	2.94
袖ヶ浦市	1.1	0	1.1	87.0	-	87.0	0.05	-	0.05	4.35	-	4.35
八街市	1.5	-	1.5	91.2	-	91.2	0	-	0	0	-	0
印西市	0.9	-	0.9	90.0	-	90.0	0	-	0	0	-	0
白井市	1.7	-	1.7	91.0	-	91.0	0.04	-	0.04	2.25	-	2.25
富里市	0.6	-	0.6	66.7	-	66.7	0	-	0	0	-	0
南房総市	0.8	-	0.8	77.3	-	77.3	0.02	-	0.02	2.27	-	2.27
匝瑳市	0.6	-	0.6	100	-	100	0	-	0	0	-	0
香取市	0.0	-	0.0	100	-	100	0.02	-	0.02	100	-	100
山武市	0.9	-	0.9	95.8	-	95.8	0.02	-	0.02	2.08	-	2.08
いすみ市	1.7	-	1.7	91.1	-	91.1	0.06	-	0.06	3.57	-	3.57
大網白里市	0.8	0	0.8	70.6	-	70.6	0.05	-	0.05	5.88	-	5.88
酒々井町	0.9	-	0.9	100	-	100	0.07	-	0.07	7.14	-	7.14
栄町	0.8	-	0.8	80.0	-	80.0	0	-	0	0	-	0
神崎町	0.5	-	0.5	66.7	-	66.7	0	-	0	0	-	0
多古町	-	6.0	6.0	-	81.8	81.8	-	0	0	-	0	0
東庄町	1.7	-	1.7	92.3	-	92.3	0	-	0	0	-	0
九十九里町	0.7	-	0.7	100	-	100	0	-	0	0	-	0
芝山町	0.6	0	0.5	80.0	-	80.0	0	-	0	0	-	0
横芝光町	0.7	-	0.7	100	-	100	0	-	0	0	-	0
一宮町	0.6	-	0.6	100	-	100	0.07	-	0.07	11.11	-	11.11
睦沢町	1.3	0	1.2	63.6	-	63.6	0	-	0	0	-	0
長生村	1.6	-	1.6	88.0	-	88.0	0.06	-	0.06	4.00	-	4.00
白子町	2.0	-	2.0	77.3	-	77.3	0	-	0	0	-	0
長柄町	1.3	1.9	1.4	80.0	50.0	75.0	0	0	0	0	0	0
長南町	0.7	-	0.7	100	-	100	0	-	0	0	-	0
大多喜町	0.9	-	0.9	77.8	-	77.8	0	-	0	0	-	0
御宿町	0	-	0	-	-	-	-	-	-	-	-	-
蘇南町	0.7	-	0.7	85.7	-	85.7	0.10	-	0.10	14.29	-	14.29

自治体名	2015年プロセス指標値(女 40~74歳)											
	要精検率(%)			精検受診率(%)			がん発見率(%)			陽性反応適中度(%)		
	集団	個別	計	集団	個別	計	集団	個別	計	集団	個別	計
全国	5.6	8.6	7.2	91.9	86.1	88.3	0.28	0.37	0.33	5.06	4.30	4.58
千葉県	4.7	9.2	6.3	94.9	89.9	92.2	0.21	0.30	0.24	4.44	3.29	3.83
千葉市	9.8	10.6	10.4	86.3	89.2	88.5	0.39	0.45	0.44	3.95	4.26	4.18
銚子市	3.5	15.3	4.1	97.5	93.3	96.7	0.12	0	0.11	3.31	0	2.65
市川市	4.2	8.7	6.3	98.3	94.0	95.5	0.37	0.33	0.35	8.81	3.73	5.54
船橋市	-	10.6	10.6	-	85.9	85.9	-	0.23	0.23	-	2.22	2.22
館山市	-	8.0	8.0	-	95.2	95.2	-	0.19	0.19	-	2.38	2.38
木更津市	7.2	11.7	7.8	99.5	100	99.6	0.28	0.47	0.30	3.86	4.00	3.89
松戸市	4.0	13.2	4.9	95.8	94.8	95.6	0.14	0.52	0.17	3.47	3.92	3.59
野田市	3.9	-	3.9	97.2	-	97.2	0.18	-	0.18	4.71	-	4.71
茂原市	4.6	18.5	5.1	97.6	90.9	96.6	0.17	0.84	0.19	3.66	4.55	3.79
成田市	7.5	-	7.5	90.7	-	90.7	0.19	-	0.19	2.54	-	2.54
佐倉市	5.6	9.3	5.8	98.9	95.7	98.5	0.28	0	0.26	5.08	0	4.50
東金市	4.4	16.3	4.7	98.3	0	88.5	0.11	0.7	0.11	2.54	0	2.29
旭市	3.9	-	3.9	100	-	100	0.26	-	0.26	6.57	-	6.57
習志野市	-	9.8	9.8	-	91.7	91.7	-	0.55	0.55	-	5.60	5.60
柏市	3.4	6.4	4.6	96.4	95.8	96.1	0.12	0.16	0.14	3.58	2.43	2.94
勝浦市	4.3	14.3	5.2	90.0	88.9	89.7	0	0	0	0	0	0
市原市	5.9	8.2	7.2	95.7	96.3	96.0	0.32	0.30	0.31	5.43	3.73	4.35
流山市	4.5	7.0	5.5	98.2	91.0	94.6	0.38	0.08	0.26	8.48	1.20	4.82
八千代市	6.7	8.9	8.0	94.8	91.9	92.9	0.17	0.23	0.21	2.60	2.60	2.60
我孫子市	4.3	8.6	6.9	92.9	93.9	93.7	0.11	0.32	0.24	2.65	3.76	3.49
鴨川市	3.3	3.1	3.2	100	87.0	91.2	0.30	0.41	0.37	9.09	13.04	11.76
鎌ヶ谷市	5.4	-	5.4	83.9	-	83.9	0.21	-	0.21	3.87	-	3.87
君津市	4.3	8.4	4.6	95.3	71.4	92.6	0.16	0	0.15	3.74	0	3.31
富津市	4.4	12.1	4.7	90.0	50.0	86.4	0.11	0	0.11	2.50	0	2.27
浦安市	7.3	-	7.3	98.9	-	98.9	0.35	-	0.35	4.85	-	4.85
四街道市	3.0	8.6	3.5	95.5	94.7	95.3	0.11	0.23	0.12	3.79	2.63	3.53
袖ヶ浦市	4.4	17.2	5.3	88.5	62.1	82.4	0.14	0	0.13	3.13	0	2.40
八街市	4.6	-	4.6	97.2	-	97.2	0.23	-	0.23	5.03	-	5.03
印西市	3.8	6.0	5.1	100	96.1	97.2	0.07	0.14	0.11	1.92	2.33	2.21
白井市	6.4	10.5	7.7	79.8	79.0	79.5	0.30	0	0.21	4.76	0	2.74
富里市	3.4	11.1	3.4	97.4	100	97.4	0.26	0	0.26	7.79	0	7.69
南房総市	-	3.3	3.3	-	98.5	98.5	-	0.05	0.05	-	1.52	1.52
匝瑳市	5.1	5.8	5.4	97.6	98.6	98.1	0.18	0	0.10	3.53	0	1.94
香取市	4.0	11.6	4.0	99.5	100	99.5	0.13	0	0.12	3.17	0	3.09
山武市	3.7	27.0	4.4	98.7	76.5	94.8	0.14	1.59	0.18	3.80	5.88	4.17
いすみ市	3.5	-	3.5	95.1	-	95.1	0.09	-	0.09	2.47	-	2.47
大網白里市	4.1	11.6	5.2	100	0	66.3	0.36	0	0.30	8.77	0	5.81
酒々井町	4.4	9.3	4.6	87.5	75.0	86.5	0.64	0	0.61	14.58	0	13.46
栄町	2.6	24.4	3.7	80.0	50.0	70.0	0.26	0	0.25	10.00	0	6.67
神崎町	3.9	-	3.9	91.7	-	91.7	0.33	-	0.33	8.33	-	8.33
多古町	3.5	0	3.5	97.4	-	97.4	0.09	-	0.09	2.56	-	2.56
東庄町	4.1	-	4.1	100	-	100	0	-	0	0	-	0
九十九里町	3.7	5.3	3.8	95.0	100	95.2	0.19	0	0.18	5.00	0	4.76
芝山町	2.9	-	2.9	90.9	-	90.9	0	-	0	0	-	0
横芝光町	3.2	-	3.2	100	-	100	0.39	-	0.39	12.20	-	12.20
一宮町	3.7	17.6	4.0	96.9	66.7	94.3	0.46	0	0.45	12.50	0	11.43
睦沢町	3.1	9.1	3.2	86.7	100	87.5	0	0	0	0	0	0
長生村	5.0	0	5.0	98.0	-	98.0	0.10	-	0.10	2.04	-	2.04
白子町	3.9	0	3.9	100	-	100	0	-	0	0	-	0
長柄町	4.2	8.3	4.3	95.7	100	95.8	0	0	0	0	0	0
長南町	2.9	12.5	3.1	93.3	100	93.8	0	0	0	0	0	0
大多喜町	2.3	-	2.3	84.6	-	84.6	0	-	0	0	-	0
御宿町	3.6	0	3.5	80.0	-	80.0	0	-	0	0	-	0
蘇南町	-	4.3	4.3	-	100	100	-	0.47	0.47	-	11.11	11.11

子宮頸がん

自治体名	2015年プロセス指標値(女 20~74歳)											
	要精検率(%)			精検受診率(%)			がん発見率(%)			陽性反応適中度(%)		
	集団	個別	計	集団	個別	計	集団	個別	計	集団	個別	計
全国	1.3	2.4	2.1	84.1	72.4	74.4	0.03	0.04	0.04	2.19	1.79	1.86
千葉県	1.4	1.8	1.7	87.2	68.4	73.4	0.03	0.03	0.03	1.86	1.85	1.85
千葉市	2.8	1.7	2.0	88.6	62.0	70.1	0	0.01	0.01	0	0.47	0.33
銚子市	1.4	1.2	1.3	97.1	75.0	94.9	0	0	0	0	0	0
市川市	-	1.5	1.5	-	75.2	75.2	-	0.05	0.05	-	3.17	3.17
船橋市	-	2.0	2.0	-	53.3	53.3	-	0.00	0.00	-	0.21	0.21
館山市	0.8	3.4	3.1	100	89.6	90.0	0	0.21	0.18	0	6.25	6.00
木更津市	0.8	1.0	1.0	100	97.4	97.8	0	0.13	0.10	0	13.16	10.87
松戸市	0.9	2.1	1.7	67.5	27.3	32.9	0.04	0.02	0.02	5.00	0.80	1.38
野田市	1.0	1.7	1.5	100	97.1	97.6	0	0.04	0.03	0	2.21	1.83
茂原市	2.5	1.1	2.3	100	100	100	0.04	0	0.04	1.69	0	1.61
成田市	1.6	1.4	1.4	65.4	41.9	50.7	0.06	0	0.02	3.85	0	1.45
佐倉市	1.3	1.5	1.4	100	73.5	84.2	0	0	0	0	0	0
東金市	1.9	1.6	1.9	88.9	0	84.2	0	0	0	0	0	0
旭市	2.1	-	2.1	91.5	-	91.5	0.17	-	0.17	8.47	-	8.47
習志野市	1.1	2.6	2.3	93.3	51.2	55.9	0	0.02	0.02	0	0.83	0.74
柏市	2.1	2.0	2.0	84.5	86.5	86.0	0.03	0.05	0.05	1.19	2.79	2.34
勝浦市	0.6	2.2	0.9	75.0	66.7	71.4	0	0	0	0	0	0
市原市	1.5	1.6	1.5	96.0	77.4	81.4	0	0.03	0.03	0	2.15	1.69
流山市	0.5	2.5	1.7	100	78.8	81.1	0	0.11	0.07	0	4.42	3.94
八千代市	1.6	2.0	1.9	96.3	81.0	83.9	0.06	0.07	0.07	3.70	3.45	3.50
我孫子市	0.9	0.8	0.9	88.5	45.5	64.4	0.07	0.03	0.04	7.69	3.03	5.08
鴨川市	0.4	2.4	1.8	100	73.3	75.0	0	0	0	0	0	0
鎌ヶ谷市	-	0.3	0.3	-	55.6	55.6	-	0	0	-	0	0
君津市	0.5	0.8	0.8	100	74.2	77.8	0	0.03	0.02	0	3.23	2.78
富津市	1.4	1.3	1.3	100	54.5	66.7	0	0	0	0	0	0
浦安市	-	2.2	2.2	-	88.7	88.7	-	0.03	0.03	-	1.21	1.21
四街道市	0.4	3.9	1.1	100	100	100	0	0.55	0.11	0	14.29	10.00
袖ヶ浦市	0.7	0.8	0.8	66.7	74.1	73.3	0.23	0	0.03	33.33	0	3.33
八街市	1.0	1.4	1.1	72.7	100	80.0	0.09	0	0.07	9.09	0	6.67
印西市	0.8	1.3	1.1	100	93.6	95.2	0	0	0	0	0	0
白井市	0.9	2.0	1.4	80.0	40.0	56.0	0	0	0	0	0	0
富里市	1.7	1.6	1.7	14.3	0	14.0	0	0	0	0	0	0
南房総市	0.8	2.7	2.4	66.7	75.8	75.4	0	0	0	0	0	0
匝瑳市	1.8	1.9	1.8	100	100	100	0	0.28	0.12	0	15.00	6.52
香取市	1.3	5.0	1.3	96.3	100	96.4	0.07	0	0.07	5.56	0	5.45
山武市	1.7	1.1	1.6	97.6	50.0	95.5	0.04	0	0.04	2.38	0	2.27
いすみ市	1.5	-	1.5	86.1	-	86.1	0	-	0	0	-	0
大網白里市	1.3	0.8	1.3	100	0	88.9	0	0	0	0	0	0
酒々井町	0	0	0	-	-	-	-	-	-	-	-	-
栄町	0.7	2.2	0.8	66.7	0	57.1	0	0	0	0	0	0
神崎町	2.5	-	2.5	58.3	-	58.3	0	-	0	0	-	0
多古町	1.3	0	1.3	100	-	100	0	-	0	0	-	0
東庄町	3.8	-	3.8	100	-	100	0	-	0	0	-	0
九十九里町	1.2	12.5	1.3	75.0	100	77.8	0	0	0	0	0	0
芝山町	0.2	0	0.2	100	-	100	0	-	0	0	-	0
横芝光町	0.5	1.7	0.7	100	100	100	0	0	0	0	0	0
一宮町	1.5	0	1.4	100	-	100	0	-	0	0	-	0
睦沢町	1.1	0	1.1	85.7	-	85.7	0.16	-	0.16	14.29	-	14.29
長生村	3.4	0	3.3	100	-	100	0.21	-	0.21	6.25	-	6.25
白子町	0.6	0	0.6	75.0	-	75.0	0	-	0	0	-	0
長柄町	0.7	5.6	0.9	100	100	100	0	0	0	0	0	0
長南町	1.0	0	1.0	100	-	100	0	-	0	0	-	0
大多喜町	1.4	-	1.4	100	-	100	0	-	0	0	-	0
御宿町	2.5	0	2.5	87.5	-	87.5	0	-	0	0	-	0
蘇南町	-	4.6	4.6	-	72.7	72.7	-	0	0	-	0	0

【東京都】 都道府県別がん検診実施状況

1 指針に基づくがん検診実施状況(東京都)

表1 指針に基づく検診実施状況

	実施したと回答した市区町村割合(%)				
	胃*	大腸	肺	乳	子宮頸
集計対象市区町村数	62	62	58	61	61
集計対象市区町村割合(%)	100	100	94	98	98
指針に基づく対象年齢*で検診を実施した	3.2	72.6	82.8	75.4	98.4
指針に基づく受診間隔で検診を実施した	4.8	100	100	52.5	50.8

* 平成28年2月の指針改定に伴い胃がん検診の対象年齢がそれまで「40歳以上、上制限なし」であったのが、「50歳以上、上制限なし(ただし、胃部エックス線検査については、当分の間、40歳以上の者を対象としても差し支えない。)」に変更された。よって、平成29年度調査(平成28年度検診体制)以降、「50歳以上、上制限なし」と回答した場合のみ指針に基づく対象年齢として集計している。
「指針に基づく対象年齢で検診を実施した」と回答した割合が多くの都道府県で昨年度(平成29年度)調査に比べ大幅に減少している。これは、昨年度調査では回答選択肢に「胃部エックス線検査では40歳以上も可」との補足があったが、今年度調査では当該補足を削除したためと考えられる。

表2 指針に基づかない検診実施状況

	実施したと回答した市区町村割合(%)
集計対象市区町村数	62
集計対象市区町村割合(%)	100
指針以外の何らかの部位で検診を実施した	69.4
前立腺がん検診(PSA検査)を実施した	59.7
子宮体がん検診(細胞診)を実施した	33.9
エコーによる検診(肝臓、卵巣、甲状腺)を実施した	0
その他の何らかの検診を実施した	19.4

2 市区町村用がん検診チェックリスト実施率(東京都)

表3 チェックリスト実施率(全項目)

	実施したと回答した市区町村割合(%)									
	胃		大腸		肺		乳		子宮頸	
	集団	個別	集団	個別	集団	個別	集団	個別	集団	個別
集計対象市区町村数	44	17	30	45	36	20	29	46	14	52
集計対象市区町村割合(%)	71	27.4	48.4	72.6	58	32.3	46.8	74	22.6	84
チェックリスト全項目の実施率*	56.1	50.9	54.6	49.9	54.1	50.4	53.9	52.5	47.5	51.9

表4 チェックリスト実施率(平成29年度の検診体制整備に関する項目)

	実施したと回答した市区町村割合(%)									
	胃		大腸		肺		乳		子宮頸	
	集団	個別	集団	個別	集団	個別	集団	個別	集団	個別
集計対象市区町村数	44	17	31	46	36	20	30	47	14	52
集計対象市区町村割合(%)	71	27.4	50.0	74.2	58	32.3	48.4	76	22.6	84
【1】 検診対象者										
1-1 対象者全員の氏名を記載した名簿を、住民台帳などに基づいて作成したか*	90.9	100	87.1	91.3	86.1	100	83.3	93.6	85.7	94.2
1-2 対象者全員に、個別に受診勧奨を行ったか*	13.6	35.3	19.4	28.3	16.7	35.0	26.7	25.5	28.6	28.8
1-3 受診勧奨を行った住民のうち未受診者全員に対し、再度の受診勧奨を個人毎(手紙・電話・訪問等)に行ったか	2.3	0	3.2	2.2	2.8	0	3.3	2.1	7.1	1.9
1-4 対象者数(推計でも可)を把握したか*	88.6	100	87.1	87.0	80.6	100	83.3	87.2	78.6	86.5
【2】 受診者の情報管理										
2-1 個人別の受診(記録)台帳またはデータベースを作成したか*	90.9	100	90.3	91.3	86.1	100	93.3	91.5	78.6	94.2
2-2 過去5年間の受診歴を記録しているか*	86.4	88.2	83.9	84.8	80.6	85.0	83.3	89.4	71.4	88.5
【3】 受診者への説明、及び要精検者への説明										
3-1 受診勧奨時に、「検診機関用チェックリスト 1.受診者への説明」が全項目記載された資料を、全員に個別配布したか*	27.3	5.9	32.3	6.5	27.8	10.0	23.3	10.6	28.6	11.5
3-2 要精検者全員に対し、受診可能な精密検査機関名(医療機関名)の一覧を提示したか*	63.6	29.4	58.1	34.8	52.8	25.0	50.0	27.7	57.1	28.8
3-3 上記(3-2)の一覧に掲載したすべての精密検査機関には、あらかじめ精密検査結果の報告を依頼したか*	36.4	23.5	41.9	21.7	30.6	20.0	26.7	19.1	35.7	17.3
【4】 精密検査結果の把握、精密検査未受診者の特定と受診勧奨										
4-1 精密検査方法及び、精密検査(治療)結果を把握したか*	72.7	47.1	67.7	63.0	72.2	60.0	60.0	66.0	50.0	63.5
4-2 精密検査方法及び、精密検査(治療)結果が不明の者については、本人もしくは精密検査機関への照会等により、結果を確認したか*	68.2	52.9	61.3	63.0	61.1	50.0	66.7	63.8	57.1	63.5
4-3 個人毎の精密検査方法及び、精密検査(治療)結果を、市区町村、検診機関(医療機関)、精密検査機関が共有したか*	40.9	29.4	38.7	37.0	33.3	40.0	36.7	38.3	28.6	32.7
4-4 過去5年間の精密検査方法及び、精密検査(治療)結果を記録しているか*	75.0	64.7	61.3	58.7	61.1	65.0	60.0	70.2	50.0	63.5
4-5 精密検査未受診と精密検査結果未把握を定義に従って区別し、精密検査未受診者を特定したか*	70.5	64.7	64.5	65.2	69.4	75.0	66.7	63.8	50.0	61.5
4-6 精密検査未受診者に精密検査の受診勧奨を行ったか*	63.6	52.9	67.7	60.9	63.9	55.0	60.0	59.6	78.6	57.7
【5】 地域保健・健康増進事業報告										
5-1 がん検診結果や精密検査結果の最終報告(平成28年度地域保健・健康増進事業報告)を行ったか*	100	100	96.8	95.7	97.2	100	100	100	100	100
5-2 がん検診の結果について、地域保健・健康増進事業報告の全項目を計上できるよう、委託先(検診機関(医療機関)、医師会など)に報告を求めたか*	84.1	76.5	74.2	80.4	75.0	80.0	86.7	83.0	64.3	84.6
5-3 がん検診の結果について、委託先からの報告内容が地域保健・健康増進事業報告を網羅できていない場合、改善を求めたか*	81.8	76.5	71.0	76.1	66.7	85.0	76.7	80.9	57.1	80.8
5-4 精密検査結果について、地域保健・健康増進事業報告の全項目を計上できるよう、委託先(検診機関(医療機関)、精密検査機関、医師会など)に報告を求めたか*	65.9	70.6	51.6	71.7	61.1	75.0	73.3	72.3	50.0	71.2
5-5 精密検査結果について、委託先からの報告内容が地域保健・健康増進事業報告を網羅できていない場合、改善を求めたか*	59.1	58.8	48.4	63.0	52.8	75.0	63.3	66.0	35.7	65.4
【6】 検診機関(医療機関)の質の担保										
6-1 委託先検診機関(医療機関)を、仕様書の内容に基づいて選定したか*	68.2	76.5	61.3	60.9	63.9	80.0	73.3	70.2	71.4	69.2
6-2 仕様書(もしくは実施要綱)の内容は、「仕様書に明記すべき必要最低限の精度管理項目」を満たしたか*	29.5	17.6	22.6	13.0	25.0	10.0	36.7	21.3	35.7	19.2
6-3 検診終了後に、委託先検診機関(医療機関)で仕様書(もしくは実施要綱)の内容が遵守されたことを確認したか*	15.9	0	12.9	6.5	16.7	5.0	20.0	10.6	21.4	7.7
6-4 検診機関(医療機関)に精度管理評価を個別にフィードバックしたか*	13.6	0	16.1	6.5	13.9	5.0	16.7	14.9	14.3	7.7
6-5 「検診機関用チェックリスト」の遵守状況をフィードバックしたか*	6.8	0	9.7	2.2	8.3	0	10.0	4.3	14.3	3.8
6-6 検診機関(医療機関)毎のプロセス指標値を集計してフィードバックしたか*	9.1	0	9.7	6.5	8.3	5.0	10.0	6.4	14.3	3.8
6-7 上記の結果をふまえ、課題のある検診機関(医療機関)に改善策をフィードバックしたか*	9.1	0	9.7	4.3	8.3	5.0	10.0	6.4	14.3	5.8

表5 チェックリスト実施率（平成27年度の精度管理指標の把握に関する項目）

	実施したと回答した市区町村割合(%)									
	胃		大腸		肺		乳		子宮頸	
	集団	個別	集団	個別	集団	個別	集団	個別	集団	個別
集計対象市区町村数	46	17	32	45	37	20	32	46	16	52
集計対象市区町村割合(%)	74	27.4	51.6	72.6	60	32.3	51.6	74	25.8	84
【7】 受診率の集計										
7-1 受診率を集計したか*	97.8	100	87.5	93.3	97.3	95.0	84.4	91.3	81.3	96.2
7-2 受診率を性別・年齢5歳階級別に集計したか*	84.8	88.2	78.1	82.2	83.8	80.0	75.0	82.6	68.8	82.7
7-3 受診率を検診機関別に集計したか*	69.6	35.3	62.5	42.2	73.0	35.0	59.4	50.0	56.3	46.2
7-4 受診率を検診受診歴別に集計したか*	41.3	35.3	40.6	33.3	37.8	35.0	37.5	41.3	31.3	40.4
【8】 要精検率の集計										
8-1 要精検率を集計したか*	91.3	94.1	84.4	86.7	89.2	85.0	84.4	87.0	75.0	90.4
8-2 要精検率を性別・年齢5歳階級別に集計したか*	84.8	88.2	81.3	80.0	83.8	80.0	78.1	82.6	68.8	82.7
8-3 要精検率を検診機関別に集計したか*	63.0	35.3	59.4	35.6	67.6	25.0	59.4	45.7	56.3	36.5
8-4 要精検率を検診受診歴別に集計したか*	37.0	29.4	40.6	28.9	35.1	25.0	37.5	37.0	31.3	36.5
【9】 精検受診率の集計										
9-1 精検受診率を集計したか*	80.4	94.1	71.9	86.7	78.4	85.0	81.3	84.8	56.3	86.5
9-2 精検受診率を性別・年齢5歳階級別に集計したか*	69.6	82.4	62.5	77.8	70.3	75.0	68.8	78.3	43.8	76.9
9-3 精検受診率を検診機関別に集計したか*	52.2	29.4	46.9	31.1	56.8	25.0	53.1	43.5	31.3	32.7
9-4 精検受診率を検診受診歴別に集計したか*	34.8	29.4	37.5	28.9	32.4	25.0	34.4	34.8	25.0	34.6
【10】 精検未受診率の集計										
10-1 精検未受診率を集計したか*	71.7	82.4	62.5	82.2	73.0	70.0	75.0	76.1	43.8	75.0
【11】 がん発見率の集計										
11-1 がん発見率を集計したか*	80.4	94.1	75.0	82.2	78.4	75.0	78.1	82.6	68.8	84.6
11-2 がん発見率を性別・年齢5歳階級別に集計したか*	63.0	70.6	65.6	64.4	64.9	65.0	59.4	65.2	50.0	65.4
11-3 がん発見率を検診機関別に集計したか*	56.5	29.4	56.3	26.7	62.2	30.0	56.3	37.0	50.0	30.8
11-4 がん発見率を検診受診歴別に集計したか*	32.6	23.5	34.4	26.7	29.7	25.0	31.3	32.6	25.0	32.7
11-5 がん発見率を検査方法別に集計したか*	50.0	56.5	.	.
【12】 陽性反応適中度の集計										
12-1 陽性反応適中度を集計したか*	69.6	88.2	65.6	73.3	67.6	65.0	71.9	73.9	56.3	75.0
12-2 陽性反応適中度を性別・年齢5歳階級別に集計したか*	50.0	47.1	56.3	48.9	54.1	50.0	50.0	50.0	37.5	50.0
12-3 陽性反応適中度を検診機関別に集計したか*	47.8	23.5	46.9	24.4	48.6	25.0	50.0	34.8	37.5	25.0
12-4 陽性反応適中度を検診受診歴別に集計したか*	28.3	23.5	28.1	24.4	24.3	20.0	28.1	28.3	18.8	26.9
12-5 陽性反応適中度を検査方法別に集計したか*	53.1	54.3	.	.
【13】 早期がん割合の集計										
13-1 早期がん割合を集計したか*	37.0	41.2	43.8	40.0	35.1	45.0	34.4	37.0	.	.
13-2 早期がん割合を性別・年齢5歳階級別に集計したか*	34.8	41.2	43.8	37.8	35.1	45.0	34.4	37.0	.	.
13-3 早期がん割合を検診機関別に集計したか*	30.4	17.6	37.5	17.8	32.4	25.0	31.3	23.9	.	.
13-4 早期がん割合を検診受診歴別に集計したか*	21.7	17.6	28.1	17.8	21.6	15.0	18.8	19.6	.	.
13-5 早期がん割合を検査方法別に集計したか*	28.1	26.1	.	.
【14】 粘膜内がん、非浸潤がんの集計										
14-1 粘膜内がんを集計したか*	39.1	35.3	40.6	42.2
非浸潤がんを集計したか*	31.3	37.0	.	.
【15】 上皮内病変（CINなど）数の集計										
15-1 上皮内病変(CINなど)数を集計したか(区分毎)*	43.8	59.6
15-2 上皮内病変(CINなど)数を年齢5歳階級別に集計したか(区分毎)*	43.8	55.8
15-3 上皮内病変(CINなど)数を検診機関別に集計したか(区分毎)*	37.5	25.0
15-4 上皮内病変(CINなど)数を検診受診歴別に集計したか(区分毎)*	25.0	36.5
【16】 微小浸潤がん割合の集計										
16-1 微小浸潤がん割合を集計したか*	31.3	50.0
16-2 微小浸潤がん割合を年齢階級別に集計したか*	31.3	48.1
16-3 微小浸潤がん割合を検診機関別に集計したか*	25.0	25.0
16-4 微小浸潤がん割合を検診受診歴別に集計したか*	18.8	32.7

* 「事業評価のためのチェックリスト・市区町村用（平成28年4月改定）」に記載されている項目

国立がん研究センター がん情報サービス https://ganjoho.jp/med_pro/pre_scr/screening/check_list.html

3 プロセス指標値(東京都)

表6 市区町村別のプロセス指標値

胃がん

自治体名	2015年プロセス指標値(男女計 40~74歳)											
	要精検率(%)			精検受診率(%)			がん発見率(%)			陽性反応適中度(%)		
	集団	個別	計	集団	個別	計	集団	個別	計	集団	個別	計
全国	7.3	8.4	7.6	84.5	75.5	81.7	0.12	0.12	0.12	1.58	1.43	1.54
東京都	10.7	7.5	9.3	73.6	66.7	71.0	0.10	0.06	0.08	0.90	0.83	0.87
千代田区	-	6.4	6.4	-	41.6	41.6	-	0.08	0.08	-	1.30	1.30
中央区	-	5.3	5.3	-	36.9	36.9	-	0.03	0.03	-	0.62	0.62
港区	9.7	7.5	7.5	0	46.8	46.7	0	0.04	0.04	0	0.48	0.47
新宿区	-	11.0	11.0	-	63.7	63.7	-	0.06	0.06	-	0.52	0.52
文京区	-	5.1	5.1	-	44.3	44.3	-	0.06	0.06	-	1.19	1.19
台東区	1.3	3.2	3.0	80.0	50.0	51.6	0	0.04	0.03	0	1.11	1.05
墨田区	8.4	11.5	10.9	69.5	79.8	78.3	0	0.14	0.11	0	1.21	1.04
江東区	8.4	-	8.4	70.6	-	70.6	0.11	-	0.11	1.35	-	1.35
品川区	-	4.7	4.7	-	92.3	92.3	-	0.16	0.16	-	3.50	3.50
目黒区	-	10.8	10.8	-	65.2	65.2	-	0	0	-	0	0
大田区	-	11.5	11.5	-	92.5	92.5	-	0.10	0.10	-	0.87	0.87
世田谷区	14.3	32.1	14.5	82.3	36.1	81.4	0.15	0	0.15	1.03	0	1.01
渋谷区	-	6.0	6.0	-	78.2	78.2	-	0.01	0.01	-	0.18	0.18
中野区	9.0	-	9.0	80.0	-	80.0	0.09	-	0.09	1.02	-	1.02
杉並区	5.5	4.5	4.7	87.8	70.9	73.7	0.12	0.06	0.07	2.22	1.35	1.49
豊島区	-	0.8	0.8	-	80.6	80.6	-	0.19	0.19	-	22.22	22.22
北区	8.5	18.5	13.9	68.9	77.3	74.9	0.05	0.13	0.10	0.61	0.71	0.68
荒川区	6.0	-	6.0	83.9	-	83.9	0.04	-	0.04	0.69	-	0.69
板橋区	12.3	-	12.3	89.3	-	89.3	0.12	-	0.12	0.95	-	0.95
練馬区	11.2	-	11.2	88.7	-	88.7	0.11	-	0.11	0.95	-	0.95
足立区	-	-	-	-	-	-	-	-	-	-	-	-
葛飾区	5.3	-	5.3	90.0	-	90.0	0.09	-	0.09	1.67	-	1.67
江戸川区	22.6	-	22.6	50.7	-	50.7	0.05	-	0.05	0.23	-	0.23
八王子市	0.8	-	0.8	85.2	-	85.2	0.01	-	0.01	1.85	-	1.85
立川市	6.9	-	6.9	84.4	-	84.4	0.21	-	0.21	3.13	-	3.13
武蔵野市	6.5	11.6	10.5	78.1	0	10.4	0.20	0	0.04	3.13	0	0.42
三鷹市	4.8	-	4.8	91.4	-	91.4	0.16	-	0.16	3.45	-	3.45
青梅市	6.4	-	6.4	89.3	-	89.3	0.17	-	0.17	2.67	-	2.67
府中市	7.3	-	7.3	93.8	-	93.8	0.33	-	0.33	4.53	-	4.53
昭島市	11.8	-	11.8	81.2	-	81.2	0.23	-	0.23	1.96	-	1.96
調布市	13.9	6.1	7.3	80.1	78.7	79.1	0	0.03	0.03	0	0.57	0.40
町田市	-	-	-	-	-	-	-	-	-	-	-	-
小金井市	13.9	-	13.9	72.2	-	72.2	0	-	0	0	-	0
小平市	10.7	-	10.7	90.4	-	90.4	0.09	-	0.09	0.80	-	0.80
日野市	9.9	-	9.9	86.1	-	86.1	0.04	-	0.04	0.45	-	0.45
東村山市	7.9	-	7.9	94.5	-	94.5	0.44	-	0.44	5.50	-	5.50
国分寺市	12.8	-	12.8	79.5	-	79.5	0	-	0	0	-	0
国立市	7.1	-	7.1	93.5	-	93.5	0.31	-	0.31	4.35	-	4.35
福生市	0.9	-	0.9	40.0	-	40.0	0	-	0	0	-	0
狛江市	9.6	-	9.6	84.6	-	84.6	0	-	0	0	-	0
東大和市	6.0	-	6.0	100	-	100	0	-	0	0	-	0
清瀬市	9.1	-	9.1	88.0	-	88.0	0.12	-	0.12	1.33	-	1.33
東久留米市	9.9	-	9.9	92.9	-	92.9	0.12	-	0.12	1.18	-	1.18
武蔵村山市	7.0	-	7.0	97.6	-	97.6	0.09	-	0.09	1.22	-	1.22
多摩市	7.7	-	7.7	93.8	-	93.8	0.20	-	0.20	2.65	-	2.65
稲城市	10.6	4.3	5.6	83.3	94.7	90.3	0.88	0	0.18	8.33	0	3.23
羽村市	1.7	-	1.7	81.0	-	81.0	0.08	-	0.08	4.76	-	4.76
あきる野市	5.8	-	5.8	86.9	-	86.9	0.03	-	0.03	0.44	-	0.44
西東京市	6.3	-	6.3	89.4	-	89.4	0.14	-	0.14	2.23	-	2.23
瑞穂町	1.5	-	1.5	85.7	-	85.7	0.21	-	0.21	14.29	-	14.29
日の出町	1.8	-	1.8	90.0	-	90.0	0	-	0	0	-	0
檜原村	9.1	9.1	9.1	100	100	100	0	0	0	0	0	0
奥多摩町	5.2	-	5.2	27.3	-	27.3	0	-	0	0	-	0
大島町	4.7	-	4.7	53.8	-	53.8	0.18	-	0.18	3.85	-	3.85
利島村	-	-	-	-	-	-	-	-	-	-	-	-
新島村	6.4	-	6.4	0	-	0	0	-	0	0	-	0
神津島村	-	-	-	-	-	-	-	-	-	-	-	-
三宅村	3.4	-	3.4	0	-	0	0	-	0	0	-	0
御蔵島村	0	-	0	-	-	-	-	-	-	-	-	-
八丈町	3.1	-	3.1	91.7	-	91.7	0	-	0	0	-	0
青ヶ島村	0	-	0	-	-	-	-	-	-	-	-	-
小笠原村	-	-	-	-	-	-	-	-	-	-	-	-

大腸がん

自治体名	2015年プロセス指標値(男女計 40~74歳)											
	要精検率(%)			精検受診率(%)			がん発見率(%)			陽性反応適中度(%)		
	集団	個別	計	集団	個別	計	集団	個別	計	集団	個別	計
全国	6.2	7.6	6.9	76.2	65.9	70.1	0.18	0.25	0.22	2.98	3.26	3.15
東京都	8.6	6.6	6.9	63.6	56.8	57.8	0.21	0.21	0.21	2.47	3.17	3.06
千代田区	-	6.0	6.0	-	57.2	57.2	-	0.25	0.25	-	4.09	4.09
中央区	-	5.9	5.9	-	22.4	22.4	-	0.08	0.08	-	1.39	1.39
港区	6.1	6.1	6.1	0	40.6	40.5	0	0.09	0.09	0	1.50	1.50
新宿区	-	6.1	6.1	-	58.9	58.9	-	0.26	0.26	-	4.29	4.29
文京区	-	7.8	7.8	-	41.8	41.8	-	0.12	0.12	-	1.56	1.56
台東区	4.1	6.4	6.3	85.7	40.3	41.0	0.59	0.18	0.19	14.29	2.80	2.98
墨田区	-	8.6	8.6	-	43.5	43.5	-	0.21	0.21	-	2.45	2.45
江東区	-	6.8	6.8	-	67.4	67.4	-	0.29	0.29	-	4.29	4.29
品川区	-	8.1	8.1	-	55.8	55.8	-	0.23	0.23	-	2.81	2.81
目黒区	-	6.2	6.2	-	47.4	47.4	-	0.19	0.19	-	3.05	3.05
大田区	-	5.9	5.9	-	85.6	85.6	-	0.35	0.35	-	5.88	5.88
世田谷区	8.1	6.7	7.1	75.0	45.6	54.9	0.12	0.14	0.13	1.45	2.10	1.89
渋谷区	-	6.6	6.6	-	71.8	71.8	-	0.08	0.08	-	1.22	1.22
中野区	-	6.3	6.3	-	51.6	51.6	-	0.16	0.16	-	2.58	2.58
杉並区	-	6.9	6.9	-	42.9	42.9	-	0.11	0.11	-	1.59	1.59
豊島区	-	7.3	7.3	-	58.9	58.9	-	0.21	0.21	-	2.90	2.90
北区	6.9	-	6.9	58.6	-	58.6	0.21	-	0.21	3.07	-	3.07
荒川区	5.4	-	5.4	72.3	-	72.3	0.17	-	0.17	3.09	-	3.09
板橋区	-	8.0	8.0	-	48.4	48.4	-	0.21	0.21	-	2.67	2.67
練馬区	5.4	7.2	6.9	65.4	71.9	71.1	0.15	0.24	0.22	2.75	3.32	3.25
足立区	-	6.6	6.6	-	51.4	51.4	-	0.16	0.16	-	2.44	2.44
葛飾区	5.3	6.9	6.8	76.7	66.3	66.8	0.18	0.23	0.23	3.49	3.41	3.41
江戸川区	17.7	-	17.7	54.2	-	54.2	0.29	-	0.29	1.67	-	1.67
八王子市	-	5.4	5.4	-	79.7	79.7	-	0.35	0.35	-	6.46	6.46
立川市	5.6	8.1	7.7	76.8	33.9	38.9	0.30	0.30	0.30	5.26	3.72	3.90
武蔵野市	3.7	5.0	5.0	65.2	0	2.3	0	0	0	0	0	0
二鷹市	-	0.4	0.4	-	44.1	44.1	-	0	0	-	0	0
青梅市	-	5.8	5.8	-	27.7	27.7	-	0.02	0.02	-	0.27	0.27
府中市	4.8	-	4.8	79.1	-	79.1	0.21	-	0.21	4.41	-	4.41
昭島市	-	8.2	8.2	-	61.3	61.3	-	0.23	0.23	-	2.83	2.83
調布市	-	6.9	6.9	-	66.4	66.4	-	0.18	0.18	-	2.64	2.64
町田市	-	8.4	8.4	-	81.1	81.1	-	0.50	0.50	-	5.99	5.99
小金井市	-	7.3	7.3	-	65.8	65.8	-	0.37	0.37	-	5.06	5.06
小平市	3.9	7.7	7.1	81.0	76.4	76.8	0.28	0.20	0.21	7.14	2.60	3.02
日野市	5.1	6.0	5.9	76.2	57.2	59.6	0.10	0.22	0.20	1.98	3.66	3.45
東村山市	6.6	-	6.6	85.4	-	85.4	0.46	-	0.46	6.96	-	6.96
国分寺市	5.5	6.8	6.2	58.7	43.4	49.3	0.11	0.20	0.16	1.92	3.01	2.59
国立市	7.0	-	7.0	88.2	-	88.2	0.28	-	0.28	3.95	-	3.95
福生市	-	8.9	8.9	-	59.8	59.8	-	0.17	0.17	-	1.93	1.93
狛江市	5.7	5.4	5.6	75.4	69.4	73.3	0.09	0	0.06	1.54	0	0.99
東大和市	-	5.7	5.7	-	85.1	85.1	-	0	0	-	0	0
清瀬市	5.9	-	5.9	74.0	-	74.0	0.51	-	0.51	8.65	-	8.65
東久留米市	-	5.5	5.5	-	82.0	82.0	-	0.20	0.20	-	3.60	3.60
武蔵村山市	6.8	5.9	6.5	88.6	65.1	80.9	0.47	0.14	0.35	6.82	2.33	5.34
多摩市	-	6.9	6.9	-	65.1	65.1	-	0.28	0.28	-	4.10	4.10
稲城市	-	7.9	7.9	-	48.2	48.2	-	0.23	0.23	-	2.93	2.93
羽村市	-	5.9	5.9	-	79.2	79.2	-	0.37	0.37	-	6.23	6.23
あきる野市	5.7	6.0	5.8	77.4	64.3	71.0	0.27	0.35	0.31	4.68	5.80	5.23
西東京市	7.6	6.1	6.2	51.1	72.8	71.7	0.17	0.32	0.31	2.22	5.19	5.04
瑞穂町	7.5	5.7	5.8	37.5	65.0	63.8	0	0.26	0.25	0	4.52	4.32
日の出町	4.9	-	4.9	76.0	-	76.0	0	-	0	0	-	0
檜原村	6.6	0	6.2	100	-	100	0	-	0	0	-	0
奥多摩町	6.1	0	2.4	42.9	-	42.9	0	-	0	0	-	0
大島町	10.4	-	10.4	38.5	-	38.5	0	-	0	0	-	0
利島村	0	-	0	-	-	-	-	-	-	-	-	-
新島村	8.4	-	8.4	0	-	0	0	-	0	0	-	0
神津島村	0	-	0	-	-	-	-	-	-	-	-	-
三宅村	10.3	-	10.3	0	-	0	0	-	0	0	-	0
御蔵島村	0	-	0	-	-	-	-	-	-	-	-	-
八丈町	13.1	-	13.1	65.5	-	65.5	0	-	0	0	-	0
青ヶ島村	0	-	0	-	-	-	-	-	-	-	-	-
小笠原村	0	-	0	-	-	-	-	-	-	-	-	-

肺がん

自治体名	2015年プロセス指標値(男女計 40~74歳)											
	要精検率(%)			精検受診率(%)			がん発見率(%)			陽性反応適中度(%)		
	集団	個別	計	集団	個別	計	集団	個別	計	集団	個別	計
全国	1.5	1.9	1.7	86.6	79.7	83.5	0.04	0.05	0.05	2.97	2.49	2.76
東京都	1.4	1.6	1.5	80.4	74.3	76.0	0.04	0.04	0.04	2.85	2.58	2.66
千代田区	-	1.0	1.0	-	64.0	64.0	-	0	0	-	0	0
中央区	-	1.2	1.2	-	83.3	83.3	-	0.04	0.04	-	3.33	3.33
港区	-	-	-	-	-	-	-	-	-	-	-	-
新宿区	-	1.5	1.5	-	66.1	66.1	-	0.03	0.03	-	2.26	2.26
文京区	-	-	-	-	-	-	-	-	-	-	-	-
台東区	4.3	1.9	2.6	46.2	50.0	48.1	0	0	0	0	0	0
墨田区	1.0	-	1.0	100	-	100	0.10	-	0.10	10.00	-	10.00
江東区	1.2	-	1.2	69.4	-	69.4	0.04	-	0.04	3.23	-	3.23
品川区	-	2.2	2.2	-	83.6	83.6	-	0.04	0.04	-	1.82	1.82
目黒区	-	2.4	2.4	-	78.3	78.3	-	0.16	0.16	-	6.52	6.52
大田区	-	2.9	2.9	-	94.2	94.2	-	0.07	0.07	-	2.33	2.33
世田谷区	-	1.0	1.0	-	31.5	31.5	-	0.01	0.01	-	1.36	1.36
渋谷区	-	0.6	0.6	-	84.1	84.1	-	0	0	-	0	0
中野区	-	-	-	-	-	-	-	-	-	-	-	-
杉並区	-	1.7	1.7	-	83.1	83.1	-	0.05	0.05	-	3.00	3.00
豊島区	-	3.4	3.4	-	72.0	72.0	-	0.11	0.11	-	3.23	3.23
北区	-	-	-	-	-	-	-	-	-	-	-	-
荒川区	1.3	-	1.3	85.1	-	85.1	0.08	-	0.08	6.21	-	6.21
板橋区	3.5	-	3.5	91.6	-	91.6	0.13	-	0.13	3.87	-	3.87
練馬区	2.1	2.8	2.4	85.6	76.3	80.8	0.05	0.03	0.04	2.33	1.11	1.71
足立区	-	4.7	4.7	-	29.7	29.7	-	0	0	-	0	0
葛飾区	-	1.7	1.7	-	71.5	71.5	-	0.05	0.05	-	3.18	3.18
江戸川区	0.9	-	0.9	78.3	-	78.3	0.01	-	0.01	1.18	-	1.18
八王子市	-	1.0	1.0	-	97.8	97.8	-	0.05	0.05	-	4.89	4.89
立川市	0	-	0	-	-	-	-	-	-	-	-	-
武蔵野市	0	-	0	-	-	-	-	-	-	-	-	-
二鷹市	-	0	0	-	-	-	-	-	-	-	-	-
青梅市	1.2	-	1.2	81.3	-	81.3	0	-	0	0	-	0
府中市	1.7	-	1.7	88.2	-	88.2	0.10	-	0.10	5.88	-	5.88
昭島市	4.1	-	4.1	48.5	-	48.5	0	-	0	0	-	0
調布市	1.6	-	1.6	100	-	100	0	-	0	0	-	0
町田市	-	-	-	-	-	-	-	-	-	-	-	-
小金井市	1.2	-	1.2	75.0	-	75.0	0	-	0	0	-	0
小平市	0.6	-	0.6	87.5	-	87.5	0.11	-	0.11	18.75	-	18.75
日野市	1.3	-	1.3	96.0	-	96.0	0	-	0	0	-	0
東村山市	0	1.3	1.1	-	100	100	-	0	0	-	0	0
国分寺市	0	-	0	-	-	-	-	-	-	-	-	-
国立市	1.5	-	1.5	90.0	-	90.0	0.15	-	0.15	10.00	-	10.00
福生市	0.4	-	0.4	50.0	-	50.0	0	-	0	0	-	0
狛江市	1.7	4.8	2.2	70.6	62.5	68.0	0	0.61	0.09	0	12.50	4.00
東大和市	1.3	-	1.3	87.5	-	87.5	0	-	0	0	-	0
清瀬市	2.6	-	2.6	76.9	-	76.9	0.20	-	0.20	7.69	-	7.69
東久留米市	-	0.6	0.6	-	100	100	-	0	0	-	0	0
武蔵村山市	1.5	-	1.5	100	-	100	0	-	0	0	-	0
多摩市	1.8	-	1.8	94.4	-	94.4	0.10	-	0.10	5.56	-	5.56
稲城市	-	-	-	-	-	-	-	-	-	-	-	-
羽村市	0.4	-	0.4	80.0	-	80.0	0	-	0	0	-	0
あきる野市	1.0	-	1.0	83.7	-	83.7	0	-	0	0	-	0
西東京市	0.6	-	0.6	66.7	-	66.7	0.03	-	0.03	4.76	-	4.76
瑞穂町	2.2	-	2.2	50.0	-	50.0	0	-	0	0	-	0
日の出町	2.7	-	2.7	87.5	-	87.5	0	-	0	0	-	0
檜原村	0.5	0	0.4	0	-	0	0	-	0	0	-	0
奥多摩町	2.1	-	2.1	80.0	-	80.0	0	-	0	0	-	0
大島町	4.3	-	4.3	60.9	-	60.9	0.19	-	0.19	4.35	-	4.35
利島村	0	-	0	-	-	-	-	-	-	-	-	-
新島村	0	-	0	-	-	-	-	-	-	-	-	-
神津島村	1.7	-	1.7	0	-	0	0	-	0	0	-	0
三宅村	3.5	-	3.5	0	-	0	0	-	0	0	-	0
御蔵島村	0	-	0	-	-	-	-	-	-	-	-	-
八丈町	0.9	-	0.9	50.0	-	50.0	0	-	0	0	-	0
青ヶ島村	0	-	0	-	-	-	-	-	-	-	-	-
小笠原村	0	-	0	-	-	-	-	-	-	-	-	-

自治体名	2015年プロセス指標値(女 40~74歳)											
	要精検率(%)			精検受診率(%)			がん発見率(%)			陽性反応適中度(%)		
	集団	個別	計	集団	個別	計	集団	個別	計	集団	個別	計
全国	5.6	8.6	7.2	91.9	86.1	88.3	0.28	0.37	0.33	5.06	4.30	4.58
東京都	8.1	9.1	9.0	88.1	81.5	82.4	0.46	0.36	0.38	5.76	3.98	4.22
千代田区	-	8.6	8.6	-	48.1	48.1	-	0.33	0.33	-	3.85	3.85
中央区	4.9	5.1	5.1	0	52.5	51.5	0	0.22	0.22	0	4.31	4.23
港区	-	11.6	11.6	-	67.4	67.4	-	0.44	0.44	-	3.77	3.77
新宿区	-	7.6	7.6	-	82.8	82.8	-	0.21	0.21	-	2.74	2.74
文京区	-	9.9	9.9	-	30.1	30.1	-	0.09	0.09	-	0.89	0.89
台東区	7.9	6.9	6.9	72.5	0	7.5	0	0	0	0	0	0
墨田区	3.8	13.4	11.9	90.3	87.8	87.9	0.12	0.44	0.39	3.23	3.32	3.32
江東区	-	9.7	9.7	-	83.1	83.1	-	0.37	0.37	-	3.83	3.83
品川区	-	3.7	3.7	-	91.2	91.2	-	0.63	0.63	-	16.88	16.88
目黒区	-	6.6	6.6	-	79.5	79.5	-	0.61	0.61	-	9.16	9.16
大田区	5.8	11.9	11.4	100	95.6	95.7	0.47	0.44	0.44	8.20	3.72	3.89
世田谷区	11.2	10.2	10.2	65.7	74.7	74.2	0.66	0.27	0.29	5.88	2.67	2.84
渋谷区	-	10.1	10.1	-	86.3	86.3	-	0.47	0.47	-	4.62	4.62
中野区	-	11.6	11.6	-	81.4	81.4	-	0.33	0.33	-	2.82	2.82
杉並区	-	12.2	12.2	-	90.6	90.6	-	0.40	0.40	-	3.32	3.32
豊島区	-	0	0	-	-	-	-	-	-	-	-	-
北区	-	10.8	10.8	-	89.3	89.3	-	0.49	0.49	-	4.52	4.52
荒川区	6.8	14.7	7.3	95.4	0	83.6	0.33	0	0.31	4.88	0	4.28
板橋区	-	11.0	11.0	-	80.4	80.4	-	0.38	0.38	-	3.49	3.49
練馬区	9.3	8.8	8.9	96.8	95.0	95.3	0.33	0.47	0.45	3.57	5.32	5.01
足立区	-	4.1	4.1	-	86.2	86.2	-	0.33	0.33	-	8.06	8.06
葛飾区	-	7.6	7.6	-	93.4	93.4	-	0.24	0.24	-	3.20	3.20
江戸川区	10.0	8.9	9.9	91.0	88.9	90.7	0.84	0.49	0.80	8.42	5.56	8.09
八王子市	-	5.6	5.6	-	97.5	97.5	-	0.47	0.47	-	8.40	8.40
立川市	-	11.4	11.4	-	85.1	85.1	-	0.36	0.36	-	3.20	3.20
武蔵野市	-	8.8	8.8	-	69.8	69.8	-	0.46	0.46	-	5.23	5.23
二鷹市	-	15.2	15.2	-	83.3	83.3	-	0.42	0.42	-	2.78	2.78
青梅市	5.0	10.4	7.9	85.5	67.6	72.7	0.54	0.22	0.37	10.91	2.16	4.64
府中市	8.3	-	8.3	84.2	-	84.2	0.40	-	0.40	4.80	-	4.80
昭島市	-	10.2	10.2	-	71.3	71.3	-	0.29	0.29	-	2.80	2.80
調布市	-	14.3	14.3	-	91.4	91.4	-	0.32	0.32	-	2.21	2.21
町田市	-	11.6	11.6	-	94.9	94.9	-	0.48	0.48	-	4.17	4.17
小金井市	4.7	17.0	12.6	93.3	75.9	78.3	0.63	0.36	0.46	13.33	2.09	3.62
小平市	6.3	17.4	13.0	84.3	84.8	84.7	0.38	0.25	0.30	6.02	1.46	2.35
日野市	5.0	6.0	6.0	87.5	95.9	95.6	0	0.44	0.42	0	7.31	7.05
東村山市	9.7	14.3	13.3	93.2	90.2	90.7	0	0.13	0.10	0	0.89	0.74
国分寺市	10.0	-	10.0	83.0	-	83.0	0.33	-	0.33	3.30	-	3.30
国立市	12.0	11.1	11.4	100	90.0	93.5	1.82	0.18	0.74	15.15	1.67	6.45
福生市	4.6	12.9	11.6	57.1	59.4	59.3	0.66	0.98	0.93	14.29	7.55	7.96
狛江市	-	3.0	3.0	-	71.4	71.4	-	0.11	0.11	-	3.57	3.57
東大和市	8.1	11.5	10.8	73.7	91.4	88.7	0	0.22	0.17	0	1.90	1.61
清瀬市	-	9.6	9.6	-	73.3	73.3	-	0.26	0.26	-	2.74	2.74
東久留米市	6.0	10.1	8.8	94.2	72.9	77.7	0	0.11	0.08	0	1.13	0.87
武蔵村山市	7.9	-	7.9	92.5	-	92.5	0.34	-	0.34	4.30	-	4.30
多摩市	7.1	7.1	7.1	85.7	81.8	82.2	0.67	0.32	0.35	9.52	4.55	4.98
稲城市	6.7	12.1	11.0	100	58.3	63.5	1.18	0.20	0.40	17.65	1.67	3.65
羽村市	8.0	12.3	11.5	60.0	74.8	73.0	1.07	0.55	0.64	13.33	4.50	5.56
あきる野市	6.2	-	6.2	85.6	-	85.6	0.08	-	0.08	1.31	-	1.31
西東京市	-	11.5	11.5	-	86.1	86.1	-	0.34	0.34	-	2.96	2.96
瑞穂町	4.2	12.7	11.7	66.7	66.7	66.7	0	0.74	0.65	0	5.80	5.56
日の出町	-	8.2	8.2	-	92.1	92.1	-	1.30	1.30	-	15.79	15.79
檜原村	3.3	9.5	4.2	100	100	100	0	4.76	0.70	0	50.00	16.67
奥多摩町	7.9	0	7.4	30.0	-	30.0	0	-	0	0	-	0
大島町	3.2	-	3.2	85.7	-	85.7	0	-	0	0	-	0
利島村	-	-	-	-	-	-	-	-	-	-	-	-
新島村	-	-	-	-	-	-	-	-	-	-	-	-
神津島村	7.4	0	7.3	36.4	-	36.4	0	-	0	0	-	0
三宅村	-	-	-	-	-	-	-	-	-	-	-	-
御蔵島村	-	-	-	-	-	-	-	-	-	-	-	-
八丈町	1.9	-	1.9	100	-	100	0	-	0	0	-	0
青ヶ島村	-	-	-	-	-	-	-	-	-	-	-	-
小笠原村	-	3.4	3.4	-	0	0	-	0	0	-	0	0

子宮頸がん

自治体名	2015年プロセス指標値(女 20~74歳)											
	要精検率(%)			精検受診率(%)			がん発見率(%)			陽性反応適中度(%)		
	集団	個別	計	集団	個別	計	集団	個別	計	集団	個別	計
全国	1.3	2.4	2.1	84.1	72.4	74.4	0.03	0.04	0.04	2.19	1.79	1.86
東京都	2.4	2.7	2.7	74.9	66.6	66.9	0.02	0.03	0.03	0.88	1.10	1.09
千代田区	-	3.5	3.5	-	48.2	48.2	-	0	0	-	0	0
中央区	-	3.0	3.0	-	71.5	71.5	-	0.01	0.01	-	0.42	0.42
港区	-	3.0	3.0	-	54.5	54.5	-	0.05	0.05	-	1.54	1.54
新宿区	-	3.4	3.4	-	19.7	19.7	-	0.01	0.01	-	0.33	0.33
文京区	-	2.3	2.3	-	67.0	67.0	-	0.05	0.05	-	2.33	2.33
台東区	-	2.5	2.5	-	49.1	49.1	-	0	0	-	0	0
墨田区	1.5	2.0	1.9	66.7	50.0	51.8	0	0.06	0.05	0	3.00	2.68
江東区	-	2.2	2.2	-	68.1	68.1	-	0.04	0.04	-	1.97	1.97
品川区	-	2.4	2.4	-	71.4	71.4	-	0.03	0.03	-	1.14	1.14
目黒区	-	3.0	3.0	-	57.2	57.2	-	0.01	0.01	-	0.31	0.31
大田区	2.0	2.9	2.9	78.9	79.0	79.0	0.11	0.01	0.02	5.26	0.42	0.55
世田谷区	-	2.8	2.8	-	73.5	73.5	-	0.03	0.03	-	1.18	1.18
渋谷区	-	3.2	3.2	-	82.9	82.9	-	0.06	0.06	-	2.01	2.01
中野区	-	3.9	3.9	-	60.1	60.1	-	0.02	0.02	-	0.60	0.60
杉並区	-	2.3	2.3	-	81.8	81.8	-	0.03	0.03	-	1.42	1.42
豊島区	-	7.7	7.7	-	57.8	57.8	-	0.02	0.02	-	0.24	0.24
北区	2.0	2.5	2.4	58.3	80.4	75.9	0.09	0.03	0.04	4.17	1.09	1.72
荒川区	3.2	3.6	3.3	88.0	31.0	74.4	0.02	0.06	0.03	0.54	1.72	0.83
板橋区	-	1.2	1.2	-	61.9	61.9	-	0.05	0.05	-	3.73	3.73
練馬区	-	1.9	1.9	-	79.2	79.2	-	0.06	0.06	-	3.24	3.24
足立区	-	2.6	2.6	-	64.2	64.2	-	0	0	-	0	0
葛飾区	-	2.4	2.4	-	66.1	66.1	-	0.03	0.03	-	1.04	1.04
江戸川区	-	2.7	2.7	-	58.8	58.8	-	0.03	0.03	-	0.96	0.96
八王子市	-	2.7	2.7	-	94.5	94.5	-	0.01	0.01	-	0.21	0.21
立川市	-	2.0	2.0	-	32.8	32.8	-	0	0	-	0	0
武蔵野市	-	3.7	3.7	-	55.4	55.4	-	0	0	-	0	0
二鷹市	-	1.8	1.8	-	69.7	69.7	-	0	0	-	0	0
青梅市	-	1.5	1.5	-	41.9	41.9	-	0	0	-	0	0
府中市	-	2.5	2.5	-	78.5	78.5	-	0.06	0.06	-	2.53	2.53
昭島市	-	0.6	0.6	-	0	0	-	0	0	-	0	0
調布市	-	2.3	2.3	-	74.2	74.2	-	0.05	0.05	-	2.15	2.15
町田市	-	2.1	2.1	-	74.0	74.0	-	0.04	0.04	-	1.97	1.97
小金井市	-	2.1	2.1	-	66.7	66.7	-	0	0	-	0	0
小平市	8.6	1.5	2.1	50.0	70.2	63.4	0	0.06	0.06	0	4.26	2.82
日野市	-	2.2	2.2	-	90.9	90.9	-	0	0	-	0	0
東村山市	2.0	1.5	1.6	83.3	77.3	78.6	0	0.13	0.11	0	9.09	7.14
国分寺市	-	1.2	1.2	-	61.3	61.3	-	0	0	-	0	0
国立市	-	2.4	2.4	-	89.5	89.5	-	0	0	-	0	0
福生市	0.7	1.3	1.2	100	36.4	41.7	0	0	0	0	0	0
狛江市	-	3.6	3.6	-	81.4	81.4	-	0.08	0.08	-	2.33	2.33
東大和市	-	1.9	1.9	-	63.2	63.2	-	0	0	-	0	0
清瀬市	-	2.3	2.3	-	66.7	66.7	-	0.17	0.17	-	7.41	7.41
東久留米市	-	1.8	1.8	-	47.2	47.2	-	0.05	0.05	-	2.78	2.78
武蔵村山市	3.7	2.4	3.1	82.4	100	88.5	0	0.27	0.12	0	11.11	3.85
多摩市	-	2.5	2.5	-	77.1	77.1	-	0.06	0.06	-	2.29	2.29
稲城市	-	2.1	2.1	-	81.3	81.3	-	0	0	-	0	0
羽村市	-	0.7	0.7	-	62.5	62.5	-	0	0	-	0	0
あきる野市	1.2	-	1.2	65.6	-	65.6	0	-	0	0	-	0
西東京市	-	1.6	1.6	-	74.6	74.6	-	0	0	-	0	0
瑞穂町	-	0.7	0.7	-	66.7	66.7	-	0	0	-	0	0
日の出町	-	2.4	2.4	-	61.5	61.5	-	0.18	0.18	-	7.69	7.69
檜原村	0.8	0	0.7	0	-	0	0	-	0	0	-	0
奥多摩町	-	0	0	-	-	-	-	-	-	-	-	-
大島町	0	-	0	-	-	-	-	-	-	-	-	-
利島村	0	-	0	-	-	-	-	-	-	-	-	-
新島村	-	-	-	-	-	-	-	-	-	-	-	-
神津島村	6.2	-	6.2	0	-	0	0	-	0	0	-	0
三宅村	1.5	-	1.5	0	-	0	0	-	0	0	-	0
御蔵島村	0	-	0	-	-	-	-	-	-	-	-	-
八丈町	3.1	-	3.1	57.1	-	57.1	0	-	0	0	-	0
青ヶ島村	0	-	0	-	-	-	-	-	-	-	-	-
小笠原村	0.6	-	0.6	0	-	0	0	-	0	0	-	0

【神奈川県】都道府県別がん検診実施状況

1 指針に基づくがん検診実施状況(神奈川県)

表1 指針に基づく検診実施状況

	実施したと回答した市区町村割合(%)				
	胃*	大腸	肺	乳	子宮頸
集計対象市区町村数	33	33	33	33	33
集計対象市区町村割合(%)	100	100	100	100	100
指針に基づく対象年齢*で検診を実施した	3.0	100	97.0	69.7	100
指針に基づく受診間隔で検診を実施した	0	100	100	30.3	18.2

* 平成28年2月の指針改定に伴い胃がん検診の対象年齢がそれまで「40歳以上、上制限なし」であったのが、「50歳以上、上制限なし(ただし、胃部エックス線検査については、当分の間、40歳以上の者を対象としても差し支えない。)」に変更された。よって、平成29年度調査(平成28年度検診体制)以降、「50歳以上、上制限なし」と回答した場合のみ指針に基づく対象年齢として集計している。
「指針に基づく対象年齢で検診を実施した」と回答した割合が多くの都道府県で昨年度(平成29年度)調査に比べ大幅に減少している。これは、昨年度調査では回答選択肢に「胃部エックス線検査では40歳以上も可」との補足があったが、今年度調査では当該補足を削除したためと考えられる。

表2 指針に基づかない検診実施状況

	実施したと回答した市区町村割合(%)
集計対象市区町村数	33
集計対象市区町村割合(%)	100
指針以外の何らかの部位で検診を実施した	84.8
前立腺がん検診(PSA検査)を実施した	75.8
子宮体がん検診(細胞診)を実施した	42.4
エコーによる検診(肝臓、卵巣、甲状腺)を実施した	0
その他の何らかの検診を実施した	39.4

2 市区町村用がん検診チェックリスト実施率(神奈川県)

表3 チェックリスト実施率(全項目)

	実施したと回答した市区町村割合(%)									
	胃		大腸		肺		乳		子宮頸	
	集団	個別	集団	個別	集団	個別	集団	個別	集団	個別
集計対象市区町村数	28	14	27	22	24	24	32	31	29	33
集計対象市区町村割合(%)	85	42.4	81.8	66.7	73	72.7	97.0	94	87.9	100
チェックリスト全項目の実施率*	56.5	54.9	56.4	54.2	56.9	51.9	57.3	53.4	55.5	52.3

表4 チェックリスト実施率(平成29年度の検診体制整備に関する項目)

	実施したと回答した市区町村割合(%)									
	胃		大腸		肺		乳		子宮頸	
	集団	個別	集団	個別	集団	個別	集団	個別	集団	個別
集計対象市区町村数	28	14	27	24	24	25	32	31	29	33
集計対象市区町村割合(%)	85	42.4	81.8	72.7	73	75.8	97.0	94	87.9	100
【1】 検診対象者										
1-1 対象者全員の氏名を記載した名簿を、住民台帳などに基づいて作成したか*	85.7	92.9	85.2	87.5	83.3	92.0	87.5	87.1	86.2	87.9
1-2 対象者全員に、個別に受診勧奨を行ったか*	46.4	57.1	40.7	50.0	33.3	52.0	43.8	45.2	44.8	48.5
1-3 受診勧奨を行った住民のうち未受診者全員に対し、再度の受診勧奨を個人毎(手紙・電話・訪問等)に行ったか	0	0	0	0	0	0	0	3.2	0	0
1-4 対象者数(推計でも可)を把握したか*	96.4	100	96.3	91.7	95.8	96.0	96.9	96.8	96.6	97.0
【2】 受診者の情報管理										
2-1 個人別の受診(記録)台帳またはデータベースを作成したか*	85.7	100	85.2	95.8	79.2	96.0	87.5	87.1	86.2	87.9
2-2 過去5年間の受診歴を記録しているか*	67.9	71.4	66.7	70.8	62.5	64.0	68.8	64.5	69.0	66.7
【3】 受診者への説明、及び要精検者への説明										
3-1 受診勧奨時に、「検診機関用チェックリスト 1.受診者への説明」が全項目記載された資料を、全員に個別配布したか*	32.1	28.6	33.3	25.0	33.3	24.0	28.1	29.0	31.0	27.3
3-2 要精検者全員に対し、受診可能な精密検査機関名(医療機関名)の一覧を提示したか*	53.6	14.3	55.6	25.0	54.2	24.0	65.6	38.7	51.7	24.2
3-3 上記(3-2)の一覧に掲載したすべての精密検査機関には、あらかじめ精密検査結果の報告を依頼したか*	35.7	7.1	37.0	20.8	37.5	20.0	43.8	25.8	41.4	18.2
【4】 精密検査結果の把握、精密検査未受診者の特定と受診勧奨										
4-1 精密検査方法及び、精密検査(治療)結果を把握したか*	92.9	92.9	92.6	87.5	95.8	84.0	90.6	90.3	93.1	90.9
4-2 精密検査方法及び、精密検査(治療)結果が不明の者については、本人もしくは精密検査機関への照会等により、結果を確認したか*	82.1	78.6	85.2	83.3	87.5	76.0	84.4	80.6	82.8	78.8
4-3 個人毎の精密検査方法及び、精密検査(治療)結果を、市区町村、検診機関(医療機関)、精密検査機関が共有したか*	75.0	50.0	74.1	62.5	75.0	68.0	75.0	64.5	75.9	66.7
4-4 過去5年間の精密検査方法及び、精密検査(治療)結果を記録しているか*	57.1	57.1	55.6	54.2	50.0	52.0	59.4	54.8	58.6	57.6
4-5 精密検査未受診と精密検査結果未把握を定義に従って区別し、精密検査未受診者を特定したか*	67.9	78.6	70.4	83.3	75.0	72.0	75.0	77.4	72.4	75.8
4-6 精密検査未受診者に精密検査の受診勧奨を行ったか*	71.4	50.0	77.8	62.5	83.3	64.0	71.9	64.5	75.9	63.6
【5】 地域保健・健康増進事業報告										
5-1 がん検診結果や精密検査結果の最終報告(平成28年度地域保健・健康増進事業報告)を行ったか*	100	100	100	100	100	100	100	100	100	100
5-2 がん検診の結果について、地域保健・健康増進事業報告の全項目を計上できるよう、委託先(検診機関(医療機関)、医師会など)に報告を求めたか*	96.4	92.9	96.3	91.7	95.8	96.0	96.9	96.8	96.6	97.0
5-3 がん検診の結果について、委託先からの報告内容が地域保健・健康増進事業報告を網羅できていない場合、改善を求めたか*	89.3	85.7	88.9	83.3	91.7	84.0	90.6	83.9	89.7	87.9
5-4 精密検査結果について、地域保健・健康増進事業報告の全項目を計上できるよう、委託先(検診機関(医療機関)、精密検査機関、医師会など)に報告を求めたか*	89.3	78.6	88.9	83.3	87.5	88.0	90.6	83.9	89.7	87.9
5-5 精密検査結果について、委託先からの報告内容が地域保健・健康増進事業報告を網羅できていない場合、改善を求めたか*	85.7	85.7	85.2	83.3	87.5	88.0	87.5	83.9	86.2	81.8
【6】 検診機関(医療機関)の質の担保										
6-1 委託先検診機関(医療機関)を、仕様書の内容に基づいて選定したか*	57.1	57.1	51.9	62.5	54.2	64.0	62.5	58.1	58.6	57.6
6-2 仕様書(もしくは実施要綱)の内容は、「仕様書に明記すべき必要最低限の精度管理項目」を満たしたか*	25.0	21.4	22.2	20.8	25.0	16.0	25.0	19.4	27.6	18.2
6-3 検診終了後に、委託先検診機関(医療機関)で仕様書(もしくは実施要綱)の内容が遵守されたことを確認したか*	28.6	0	25.9	8.3	20.8	16.0	25.0	12.9	27.6	12.1
6-4 検診機関(医療機関)に精度管理評価を個別にフィードバックしたか*	7.1	0	11.1	4.2	12.5	4.0	9.4	6.5	10.3	6.1
6-5 「検診機関用チェックリスト」の遵守状況をフィードバックしたか*	3.6	0	3.7	0	4.2	0	3.1	0	3.4	0
6-6 検診機関(医療機関)毎のプロセス指標値を集計してフィードバックしたか*	0	0	3.7	0	4.2	0	3.1	0	3.4	0
6-7 上記の結果をふまえ、課題のある検診機関(医療機関)に改善策をフィードバックしたか*	3.6	0	3.7	0	4.2	0	3.1	3.2	3.4	3.0

表5 チェックリスト実施率（平成27年度の精度管理指標の把握に関する項目）

	実施したと回答した市区町村割合(%)									
	胃		大腸		肺		乳		子宮頸	
	集団	個別	集団	個別	集団	個別	集団	個別	集団	個別
集計対象市区町村数	28	14	27	22	24	24	32	31	29	33
集計対象市区町村割合(%)	85	42.4	81.8	66.7	73	72.7	97.0	94	87.9	100
【7】 受診率の集計										
7-1 受診率を集計したか*	96.4	100	96.3	95.5	95.8	95.8	93.8	93.5	93.1	93.9
7-2 受診率を性別・年齢5歳階級別に集計したか*	78.6	92.9	77.8	86.4	75.0	87.5	81.3	80.6	79.3	81.8
7-3 受診率を検診機関別に集計したか*	57.1	21.4	59.3	27.3	58.3	37.5	59.4	45.2	62.1	39.4
7-4 受診率を検診受診歴別に集計したか*	53.6	64.3	51.9	63.6	58.3	58.3	59.4	61.3	55.2	60.6
【8】 要精検率の集計										
8-1 要精検率を集計したか*	96.4	100	96.3	95.5	87.5	83.3	93.8	93.5	93.1	93.9
8-2 要精検率を性別・年齢5歳階級別に集計したか*	67.9	78.6	66.7	77.3	62.5	70.8	75.0	71.0	72.4	72.7
8-3 要精検率を検診機関別に集計したか*	57.1	14.3	55.6	22.7	58.3	25.0	59.4	35.5	58.6	27.3
8-4 要精検率を検診受診歴別に集計したか*	46.4	57.1	44.4	59.1	50.0	45.8	50.0	51.6	44.8	51.5
【9】 精検受診率の集計										
9-1 精検受診率を集計したか*	89.3	100	88.9	90.9	83.3	70.8	87.5	87.1	86.2	87.9
9-2 精検受診率を性別・年齢5歳階級別に集計したか*	53.6	71.4	51.9	63.6	50.0	50.0	59.4	58.1	55.2	60.6
9-3 精検受診率を検診機関別に集計したか*	53.6	14.3	51.9	22.7	54.2	29.2	56.3	38.7	55.2	30.3
9-4 精検受診率を検診受診歴別に集計したか*	39.3	50.0	37.0	45.5	41.7	33.3	43.8	41.9	37.9	42.4
【10】 精検未受診率の集計										
10-1 精検未受診率を集計したか*	57.1	64.3	55.6	45.5	41.7	29.2	50.0	51.6	51.7	51.5
【11】 がん発見率の集計										
11-1 がん発見率を集計したか*	75.0	85.7	74.1	77.3	75.0	66.7	71.9	74.2	69.0	72.7
11-2 がん発見率を性別・年齢5歳階級別に集計したか*	57.1	71.4	55.6	63.6	58.3	58.3	59.4	61.3	55.2	60.6
11-3 がん発見率を検診機関別に集計したか*	50.0	28.6	48.1	22.7	54.2	25.0	50.0	32.3	48.3	30.3
11-4 がん発見率を検診受診歴別に集計したか*	42.9	57.1	40.7	50.0	50.0	41.7	46.9	45.2	41.4	45.5
11-5 がん発見率を検査方法別に集計したか*	53.1	51.6	.	.
【12】 陽性反応適中度の集計										
12-1 陽性反応適中度を集計したか*	57.1	50.0	55.6	54.5	54.2	54.2	56.3	58.1	51.7	54.5
12-2 陽性反応適中度を性別・年齢5歳階級別に集計したか*	32.1	35.7	33.3	31.8	37.5	33.3	34.4	35.5	31.0	36.4
12-3 陽性反応適中度を検診機関別に集計したか*	35.7	21.4	37.0	22.7	41.7	29.2	37.5	29.0	34.5	30.3
12-4 陽性反応適中度を検診受診歴別に集計したか*	25.0	21.4	25.9	22.7	33.3	25.0	28.1	25.8	24.1	27.3
12-5 陽性反応適中度を検査方法別に集計したか*	40.6	38.7	.	.
【13】 早期がん割合の集計										
13-1 早期がん割合を集計したか*	42.9	64.3	44.4	59.1	41.7	45.8	43.8	45.2	.	.
13-2 早期がん割合を性別・年齢5歳階級別に集計したか*	35.7	64.3	40.7	54.5	37.5	41.7	40.6	41.9	.	.
13-3 早期がん割合を検診機関別に集計したか*	32.1	14.3	33.3	18.2	37.5	16.7	31.3	19.4	.	.
13-4 早期がん割合を検診受診歴別に集計したか*	28.6	50.0	29.6	45.5	33.3	33.3	31.3	32.3	.	.
13-5 早期がん割合を検査方法別に集計したか*	34.4	32.3	.	.
【14】 粘膜内がん、非浸潤がんの集計										
14-1 粘膜内がんを集計したか*	39.3	64.3	44.4	59.1
非浸潤がんを集計したか*	46.9	48.4	.	.
【15】 上皮内病変（CINなど）数の集計										
15-1 上皮内病変(CINなど)数を集計したか(区分毎)*	48.3	51.5
15-2 上皮内病変(CINなど)数を年齢5歳階級別に集計したか(区分毎)*	48.3	51.5
15-3 上皮内病変(CINなど)数を検診機関別に集計したか(区分毎)*	31.0	12.1
15-4 上皮内病変(CINなど)数を検診受診歴別に集計したか(区分毎)*	31.0	33.3
【16】 微小浸潤がん割合の集計										
16-1 微小浸潤がん割合を集計したか*	37.9	45.5
16-2 微小浸潤がん割合を年齢階級別に集計したか*	37.9	45.5
16-3 微小浸潤がん割合を検診機関別に集計したか*	34.5	12.1
16-4 微小浸潤がん割合を検診受診歴別に集計したか*	24.1	33.3

* 「事業評価のためのチェックリスト・市区町村用（平成28年4月改定）」に記載されている項目
 国立がん研究センター がん情報サービス https://ganjoho.jp/med_pro/pre_scr/screening/check_list.html

3 プロセス指標値(神奈川県)

表6 市区町村別のプロセス指標値

胃がん

自治体名	2015年プロセス指標値(男女計 40~74歳)											
	要精検率(%)			精検受診率(%)			がん発見率(%)			陽性反応適中度(%)		
	集団	個別	計	集団	個別	計	集団	個別	計	集団	個別	計
全国	7.3	8.4	7.6	84.5	75.5	81.7	0.12	0.12	0.12	1.58	1.43	1.54
神奈川県	8.0	10.8	9.9	86.2	71.1	74.9	0.12	0.09	0.10	1.55	0.82	1.01
横浜市	8.8	9.5	9.5	100	75.1	76.7	0.06	0.10	0.09	0.65	1.02	1.00
川崎市	-	12.0	12.0	-	62.4	62.4	-	0.03	0.03	-	0.27	0.27
相模原市	11.6	14.9	13.9	89.6	72.7	76.8	0.03	0.10	0.08	0.27	0.68	0.58
横須賀市	-	-	-	-	-	-	-	-	-	-	-	-
平塚市	6.5	-	6.5	84.3	-	84.3	0.18	-	0.18	2.78	-	2.78
鎌倉市	-	-	-	-	-	-	-	-	-	-	-	-
藤沢市	-	14.3	14.3	-	63.7	63.7	-	0.11	0.11	-	0.75	0.75
小田原市	7.4	-	7.4	92.7	-	92.7	0.18	-	0.18	2.44	-	2.44
茅ヶ崎市	4.4	7.5	6.8	93.2	71.6	74.6	0	0.04	0.03	0	0.56	0.48
逗子市	10.3	9.5	10.2	89.5	47.8	82.0	0.20	0.41	0.24	1.90	4.35	2.34
三浦市	-	-	-	-	-	-	-	-	-	-	-	-
秦野市	6.8	-	6.8	86.9	-	86.9	0.22	-	0.22	3.28	-	3.28
厚木市	5.2	10.1	5.6	55.0	53.6	54.8	0.07	0	0.06	1.34	0	1.13
大和市	6.8	11.9	7.4	91.6	57.9	85.4	0.16	0	0.14	2.40	0	1.95
伊勢原市	3.7	-	3.7	97.7	-	97.7	0.08	-	0.08	2.27	-	2.27
海老名市	5.0	0	4.9	95.1	-	95.1	0.16	-	0.16	3.28	-	3.28
座間市	33.1	-	33.1	84.9	-	84.9	0.40	-	0.40	1.22	-	1.22
南足柄市	1.2	4.8	2.0	62.5	60.0	61.1	0	0	0	0	0	0
綾瀬市	7.2	38.0	15.7	78.3	62.9	67.9	0.31	0.54	0.38	4.35	1.43	2.39
葉山町	9.7	18.3	11.3	88.6	30.0	71.0	0.14	0	0.11	1.43	0	1.00
寒川町	2.0	4.2	3.3	80.0	78.6	78.9	0	0	0	0	0	0
大磯町	6.2	-	6.2	78.3	-	78.3	0	-	0	0	-	0
二宮町	4.6	-	4.6	100	-	100	0	-	0	0	-	0
中井町	5.4	-	5.4	72.7	-	72.7	0	-	0	0	-	0
大井町	5.7	-	5.7	60.9	-	60.9	0	-	0	0	-	0
松田町	16.1	-	16.1	63.6	-	63.6	0	-	0	0	-	0
山北町	1.9	-	1.9	100	-	100	0	-	0	0	-	0
開成町	4.6	0	4.5	84.6	-	84.6	0	-	0	0	-	0
箱根町	4.3	-	4.3	88.9	-	88.9	0.48	-	0.48	11.11	-	11.11
真鶴町	8.9	-	8.9	100	-	100	0	-	0	0	-	0
湯河原町	2.0	-	2.0	88.9	-	88.9	0	-	0	0	-	0
粟川町	5.4	-	5.4	79.6	-	79.6	0.05	-	0.05	1.02	-	1.02
清川村	5.1	-	5.1	72.7	-	72.7	0	-	0	0	-	0

大腸がん

自治体名	2015年プロセス指標値(男女計 40~74歳)											
	要精検率(%)			精検受診率(%)			がん発見率(%)			陽性反応適中度(%)		
	集団	個別	計	集団	個別	計	集団	個別	計	集団	個別	計
全国	6.2	7.6	6.9	76.2	65.9	70.1	0.18	0.25	0.22	2.98	3.26	3.15
神奈川県	6.0	8.4	8.1	77.0	65.3	66.3	0.18	0.30	0.28	2.99	3.53	3.48
横浜市	-	7.1	7.1	-	71.6	71.6	-	0.34	0.34	-	4.81	4.81
川崎市	-	10.0	10.0	-	62.7	62.7	-	0.34	0.34	-	3.41	3.41
相模原市	5.0	9.4	8.9	77.7	80.1	79.9	0.11	0.35	0.33	2.13	3.77	3.66
横須賀市	7.2	7.2	7.2	79.3	77.9	78.2	0.20	0.22	0.22	2.74	3.12	3.04
平塚市	6.8	-	6.8	81.7	-	81.7	0.38	-	0.38	5.62	-	5.62
鎌倉市	-	6.5	6.5	-	65.7	65.7	-	0.24	0.24	-	3.71	3.71
藤沢市	-	10.4	10.4	-	40.9	40.9	-	0.20	0.20	-	1.88	1.88
小田原市	-	10.3	10.3	-	75.2	75.2	-	0.29	0.29	-	2.82	2.82
茅ヶ崎市	4.7	8.0	7.7	72.9	74.3	74.2	0	0.24	0.22	0	2.99	2.86
逗子市	8.1	8.6	8.4	75.4	45.7	58.7	0.14	0.11	0.13	1.69	1.32	1.49
三浦市	10.1	9.5	9.8	71.7	65.4	68.1	0.61	0.36	0.46	6.06	3.76	4.74
秦野市	4.3	-	4.3	75.3	-	75.3	0.08	-	0.08	1.88	-	1.88
厚木市	-	9.0	9.0	-	22.9	22.9	-	0.10	0.10	-	1.09	1.09
大和市	5.1	12.6	10.6	82.3	71.7	73.0	0.17	0.33	0.29	3.40	2.64	2.74
伊勢原市	6.0	-	6.0	77.4	-	77.4	0.24	-	0.24	4.02	-	4.02
海老名市	5.1	8.4	6.6	79.6	72.1	75.2	0.05	0.06	0.06	1.02	0.74	0.85
座間市	8.1	-	8.1	78.7	-	78.7	0.34	-	0.34	4.18	-	4.18
南足柄市	4.4	9.4	7.0	63.0	45.1	50.7	0	0.37	0.19	0	3.92	2.70
綾瀬市	4.6	7.4	5.9	71.9	64.6	67.5	0.07	0.07	0.07	1.56	1.01	1.23
葉山町	8.7	7.2	8.0	71.8	47.5	61.6	0.31	0.12	0.22	3.53	1.64	2.74
寒川町	5.0	7.7	7.4	62.5	62.8	62.7	0	0.32	0.28	0	4.08	3.77
大磯町	6.0	6.9	6.5	82.7	78.0	80.1	0.32	0.46	0.39	5.33	6.59	6.02
二宮町	5.8	6.9	6.7	91.3	82.5	83.9	0.25	0.12	0.15	4.35	1.75	2.19
中井町	6.4	-	6.4	79.5	-	79.5	0	-	0	0	-	0
大井町	6.1	-	6.1	50.0	-	50.0	0.29	-	0.29	4.76	-	4.76
松田町	6.9	-	6.9	51.2	-	51.2	0	-	0	0	-	0
山北町	9.3	-	9.3	76.0	-	76.0	0.19	-	0.19	2.00	-	2.00
開成町	6.3	5.6	6.2	69.2	20.0	63.6	0	0	0	0	0	0
箱根町	3.0	8.1	6.5	80.0	60.0	63.1	0	0.74	0.50	0	9.09	7.69
真鶴町	3.8	-	3.8	100	-	100	0	-	0	0	-	0
湯河原町	4.8	13.7	7.3	83.3	68.1	75.3	0.23	0.58	0.33	4.76	4.26	4.49
粟川町	5.5	-	5.5	76.4	-	76.4	0.07	-	0.07	1.35	-	1.35
清川村	7.1	-	7.1	90.9	-	90.9	0	-	0	0	-	0

肺がん

自治体名	2015年プロセス指標値(男女計 40～74歳)												
	要精検率(%)			精検受診率(%)			がん発見率(%)			陽性反応適中度(%)			
	集団	個別	計	集団	個別	計	集団	個別	計	集団	個別	計	
全国	1.5	1.9	1.7	86.6	79.7	83.5	0.04	0.05	0.05	2.97	2.49	2.76	
神奈川県	3.0	3.4	3.4	85.9	77.8	78.5	0.06	0.07	0.07	2.02	2.15	2.14	
横浜市	10.8	6.1	6.4	97.6	80.2	82.1	0.39	0.09	0.11	3.65	1.51	1.74	
川崎市	-	2.0	2.0	-	65.0	65.0	-	0.07	0.07	-	-	3.49	3.49
相模原市	2.4	2.3	2.3	94.1	90.5	90.9	0	0.06	0.05	0	2.54	2.24	
横須賀市	4.7	6.6	6.2	80.0	72.8	73.9	0.02	0.07	0.06	0.51	1.00	0.93	
平塚市	-	3.1	3.1	-	78.0	78.0	-	0.04	0.04	-	1.29	1.29	
鎌倉市	-	1.1	1.1	-	83.2	83.2	-	0.01	0.01	-	1.34	1.34	
藤沢市	-	3.4	3.4	-	79.3	79.3	-	0.09	0.09	-	2.64	2.64	
小田原市	-	4.8	4.8	-	89.8	89.8	-	0.05	0.05	-	1.04	1.04	
茅ヶ崎市	-	1.5	1.5	-	87.9	87.9	-	0.07	0.07	-	4.44	4.44	
逗子市	2.7	6.3	3.8	91.2	74.3	82.6	0.08	0	0.05	2.94	0	1.45	
三浦市	1.6	8.3	5.6	85.7	89.6	89.2	0	0	0	0	0	0	
秦野市	0.9	0.4	0.6	3.8	0	2.5	0	0	0	0	0	0	
厚木市	-	1.7	1.7	-	40.6	40.6	-	0.04	0.04	-	2.18	2.18	
大和市	0.8	0.7	0.7	77.3	75.0	75.8	0	0.05	0.03	0	6.82	4.55	
伊勢原市	2.8	-	2.8	66.7	-	66.7	0.16	-	0.16	5.56	-	5.56	
海老名市	0.5	-	0.5	80.0	-	80.0	0	-	0	0	-	0	
座間市	-	4.3	4.3	-	94.8	94.8	-	0.63	0.63	-	14.81	14.81	
南足柄市	3.0	2.3	2.6	40.0	88.0	64.0	0	0.09	0.05	0	4.00	2.00	
綾瀬市	1.1	9.9	5.8	54.5	59.3	58.8	0.10	0	0.05	9.09	0	0.84	
葉山町	1.8	3.6	2.0	87.5	80.0	85.7	0	0	0	0	0	0	
寒川町	0.6	1.4	1.3	100	85.7	86.1	0	0.12	0.11	0	8.57	8.33	
大磯町	1.2	3.4	2.4	91.7	39.0	50.9	0	0	0	0	0	0	
二宮町	0	1.0	1.0	-	86.4	86.4	-	0.09	0.09	-	9.09	9.09	
中井町	2.1	-	2.1	90.9	-	90.9	0	-	0	0	-	0	
大井町	-	0.7	0.7	-	0	0	-	0	0	-	0	0	
松田町	2.4	-	2.4	41.7	-	41.7	0	-	0	0	-	0	
山北町	0.4	-	0.4	100	-	100	0	-	0	0	-	0	
開成町	0.2	-	0.2	100	-	100	0	-	0	0	-	0	
箱根町	1.0	3.4	2.6	100	71.4	75.0	0	0	0	0	0	0	
真鶴町	0.5	-	0.5	66.7	-	66.7	0	-	0	0	-	0	
湯河原町	0.5	3.0	0.8	50.0	66.7	57.1	0	1.98	0.23	0	66.67	28.57	
愛川町	1.1	-	1.1	91.7	-	91.7	0	-	0	0	-	0	
清川村	1.4	-	1.4	100	-	100	0	-	0	0	-	0	

乳がん

自治体名	2015年プロセス指標値(女 40～74歳)											
	要精検率(%)			精検受診率(%)			がん発見率(%)			陽性反応適中度(%)		
	集団	個別	計	集団	個別	計	集団	個別	計	集団	個別	計
全国	5.6	8.6	7.2	91.9	86.1	88.3	0.28	0.37	0.33	5.06	4.30	4.58
神奈川県	7.8	8.0	8.0	88.3	88.0	88.0	0.28	0.39	0.37	3.64	4.85	4.65
横浜市	2.9	6.2	6.1	67.6	88.0	87.9	0.24	0.35	0.34	8.11	5.61	5.63
川崎市	-	10.5	10.5	-	86.1	86.1	-	0.44	0.44	-	4.21	4.21
相模原市	10.7	12.0	11.9	92.2	95.8	95.4	0.11	0.49	0.44	1.04	4.07	3.73
横須賀市	3.0	5.4	4.6	100	92.1	93.9	0.19	0.29	0.25	6.25	5.36	5.56
平塚市	7.4	12.9	9.5	98.1	99.4	98.7	0.19	0.40	0.27	2.58	3.11	2.85
鎌倉市	7.7	6.6	6.7	84.6	93.7	93.3	0.60	0.42	0.43	7.69	6.33	6.39
藤沢市	3.3	7.3	7.2	50.0	81.7	81.6	0	0.31	0.31	0	4.32	4.31
小田原市	9.2	10.2	9.9	95.4	94.9	95.1	0.51	0.14	0.27	5.50	1.39	2.77
茅ヶ崎市	10.8	8.0	8.8	94.5	92.8	93.4	0.69	0.31	0.42	6.42	3.86	4.75
逗子市	1.9	3.1	2.5	90.0	73.3	80.0	0.97	0.21	0.60	50.00	6.67	24.00
三浦市	1.9	13.1	6.5	92.9	82.6	84.3	0.27	0.38	0.31	14.29	2.90	4.82
秦野市	6.8	9.3	8.6	88.0	95.9	94.0	0.18	0.57	0.46	2.67	6.15	5.33
厚木市	8.5	-	8.5	68.0	-	68.0	0.22	-	0.22	2.63	-	2.63
大和市	6.7	11.5	9.9	97.9	72.3	78.0	0.38	0.78	0.65	5.71	6.76	6.53
伊勢原市	9.0	7.6	8.4	90.0	70.4	82.1	0.07	0.28	0.17	0.83	3.70	1.99
海老名市	11.1	16.0	11.6	94.5	84.0	93.1	0.34	0	0.31	3.07	0	2.66
座間市	13.7	34.9	17.4	94.8	83.3	90.8	0.27	1.66	0.51	1.95	4.76	2.94
南足柄市	7.1	18.0	10.9	89.2	93.0	91.4	0.33	0.42	0.36	4.62	2.33	3.31
綾瀬市	9.8	18.2	10.8	75.9	53.6	71.4	0.35	0	0.31	3.57	0	2.86
葉山町	0.9	3.3	1.9	100	62.5	72.7	0.57	0.41	0.51	66.67	12.50	27.27
寒川町	8.7	7.7	8.6	48.1	100	53.3	0	0	0	0	0	0
大磯町	6.4	9.9	7.1	88.5	90.0	88.9	0.25	0.99	0.40	3.85	10.00	5.56
二宮町	15.7	4.1	13.9	95.2	100	95.5	0.37	0	0.32	2.38	0	2.27
中井町	9.2	5.3	9.0	91.3	100	91.7	0	0	0	0	0	0
大井町	7.6	23.8	12.0	81.0	68.0	73.9	0.36	0	0.26	4.76	0	2.17
松田町	10.9	5.4	7.9	70.0	100	81.3	0	0	0	0	0	0
山北町	7.9	17.3	9.8	83.3	100	89.2	0	1.33	0.26	0	7.69	2.70
開成町	8.8	19.5	12.1	91.7	82.6	87.2	0	0	0	0	0	0
箱根町	3.2	14.9	5.3	100	57.1	78.6	0.92	2.13	1.14	28.57	14.29	21.43
真鶴町	16.9	13.3	16.5	95.2	100	95.7	0	0	0	0	0	0
湯河原町	9.7	13.4	10.5	94.7	69.2	88.2	0.51	0	0.41	5.26	0	3.92
愛川町	11.2	-	11.2	88.2	-	88.2	0.33	-	0.33	2.94	-	2.94
清川村	13.3	9.1	12.9	80.0	100	81.3	0	0	0	0	0	0

子宮頸がん

自治体名	2015年プロセス指標値(女 20~74歳)											
	要精検率(%)			精検受診率(%)			がん発見率(%)			陽性反応適中度(%)		
	集団	個別	計	集団	個別	計	集団	個別	計	集団	個別	計
全国	1.3	2.4	2.1	84.1	72.4	74.4	0.03	0.04	0.04	2.19	1.79	1.86
神奈川県	1.4	2.7	2.6	74.0	73.7	73.7	0.02	0.04	0.04	1.39	1.49	1.48
横浜市	-	2.7	2.7	-	73.3	73.3	-	0.04	0.04	-	1.40	1.40
川崎市	-	3.0	3.0	-	78.0	78.0	-	0.03	0.03	-	0.90	0.90
相模原市	2.2	3.7	3.5	92.6	92.1	92.1	0.03	0.03	0.03	1.47	0.76	0.81
横須賀市	1.0	2.5	2.2	96.9	79.4	81.2	0.03	0.04	0.04	3.13	1.42	1.60
平塚市	1.5	3.7	3.1	80.6	61.5	64.0	0	0.04	0.03	0	1.21	1.06
鎌倉市	-	1.6	1.6	-	41.3	41.3	-	0	0	-	0	0
藤沢市	-	2.5	2.5	-	51.0	51.0	-	0.14	0.14	-	5.53	5.53
小田原市	2.0	1.6	1.7	92.0	87.2	88.3	0	0.02	0.02	0	1.28	0.97
茅ヶ崎市	2.2	2.3	2.3	96.8	75.5	79.4	0	0.06	0.05	0	2.88	2.35
逗子市	1.9	1.1	1.3	83.3	100	93.3	0.31	0	0.09	16.67	0	6.67
三浦市	0	2.2	1.4	-	54.5	54.5	-	0	0	-	0	0
秦野市	0.1	2.5	1.6	100	93.3	93.4	0.08	0	0.03	100	0	1.64
厚木市	1.9	1.9	1.9	49.3	32.1	38.7	0.03	0.04	0.03	1.49	1.89	1.73
大和市	0.4	3.1	2.5	100	75.2	76.2	0	0.01	0.01	0	0.41	0.40
伊勢原市	1.3	2.0	1.8	15.4	29.0	25.0	0	0	0	0	0	0
海老名市	2.6	2.3	2.4	28.9	64.9	46.7	0.07	0.12	0.10	2.63	5.41	4.00
座間市	2.3	3.9	3.3	81.3	47.7	56.8	0	0.09	0.06	0	2.33	1.69
南足柄市	0.6	1.3	0.9	80.0	37.5	53.8	0	0	0	0	0	0
綾瀬市	1.2	1.4	1.3	46.2	25.0	41.2	0	0	0	0	0	0
葉山町	1.4	1.1	1.2	100	57.1	75.0	0	0.16	0.10	0	14.29	8.33
寒川町	0.4	1.4	0.7	100	100	100	0	0	0	0	0	0
大磯町	0.6	1.5	0.9	100	50.0	75.0	0	0	0	0	0	0
二宮町	2.2	0	2.1	83.3	-	83.3	0	-	0	0	-	0
中井町	1.6	2.0	1.6	83.3	100	85.7	0	0	0	0	0	0
大井町	0.5	2.3	0.9	50.0	66.7	60.0	0	0	0	0	0	0
松田町	1.3	2.9	1.9	100	66.7	80.0	0	0.98	0.39	0	33.33	20.00
山北町	0.9	0	0.7	50.0	-	50.0	0	-	0	0	-	0
開成町	1.6	1.0	1.4	75.0	100	80.0	0	0	0	0	0	0
箱根町	0.3	3.4	1.3	100	0	16.7	0	0	0	0	0	0
真鶴町	2.5	0	2.0	75.0	-	75.0	0	-	0	0	-	0
湯河原町	0.2	1.6	0.7	100	75.0	80.0	0	0	0	0	0	0
愛川町	1.2	2.1	1.6	80.0	38.9	57.6	0	0	0	0	0	0
清川村	1.8	0	1.4	100	-	100	0	-	0	0	-	0

【新潟県】 都道府県別がん検診実施状況

1 指針に基づくがん検診実施状況(新潟県)

表1 指針に基づく検診実施状況

	実施したと回答した市区町村割合(%)				
	胃*	大腸	肺	乳	子宮頸
集計対象市区町村数	30	30	30	30	30
集計対象市区町村割合(%)	100	100	100	100	100
指針に基づく対象年齢*で検診を実施した	0	76.7	100	100	96.7
指針に基づく受診間隔で検診を実施した	3.3	100	100	66.7	66.7

* 平成28年2月の指針改定に伴い胃がん検診の対象年齢がそれまで「40歳以上、上制限なし」であったのが、「50歳以上、上制限なし(ただし、胃部エックス線検査については、当分の間、40歳以上の者を対象としても差し支えない。)」に変更された。よって、平成29年度調査(平成28年度検診体制)以降、「50歳以上、上制限なし」と回答した場合のみ指針に基づく対象年齢として集計している。
「指針に基づく対象年齢で検診を実施した」と回答した割合が多くの都道府県で昨年度(平成29年度)調査に比べ大幅に減少している。これは、昨年度調査では回答選択肢に「胃部エックス線検査では40歳以上も可」との補足があったが、今年度調査では当該補足を削除したためと考えられる。

表2 指針に基づかない検診実施状況

	実施したと回答した市区町村割合(%)
集計対象市区町村数	30
集計対象市区町村割合(%)	100
指針以外の何らかの部位で検診を実施した	93.3
前立腺がん検診(PSA検査)を実施した	93.3
子宮体がん検診(細胞診)を実施した	13.3
エコーによる検診(肝臓、卵巣、甲状腺)を実施した	3.3
その他の何らかの検診を実施した	0

2 市区町村用がん検診チェックリスト実施率(新潟県)

表3 チェックリスト実施率(全項目)

	実施したと回答した市区町村割合(%)									
	胃		大腸		肺		乳		子宮頸	
	集団	個別	集団	個別	集団	個別	集団	個別	集団	個別
集計対象市区町村数	30	1	29	4	30	0	29	11	27	23
集計対象市区町村割合(%)	100	3.3	96.7	13.3	100	0	96.7	37	90.0	77
チェックリスト全項目の実施率*	95.3	75.0	96.0	87.5	96.1	-	95.0	86.8	96.2	88.8

表4 チェックリスト実施率(平成29年度の検診体制整備に関する項目)

	実施したと回答した市区町村割合(%)									
	胃		大腸		肺		乳		子宮頸	
	集団	個別	集団	個別	集団	個別	集団	個別	集団	個別
集計対象市区町村数	30	1	29	4	30	0	29	12	27	25
集計対象市区町村割合(%)	100	3.3	96.7	13.3	100	0	96.7	40	90.0	83
【1】 検診対象者										
1-1 対象者全員の氏名を記載した名簿を、住民台帳などに基づいて作成したか*	100	100	100	100	100	-	100	100	100	100
1-2 対象者全員に、個別に受診勧奨を行ったか*	83.3	100	82.8	100	83.3	-	86.2	91.7	85.2	84.0
1-3 受診勧奨を行った住民のうち未受診者全員に対し、再度の受診勧奨を個人毎(手紙・電話・訪問等)に行ったか	46.7	100	44.8	25.0	46.7	-	44.8	41.7	44.4	40.0
1-4 対象者数(推計でも可)を把握したか*	100	100	100	100	100	-	100	100	100	100
【2】 受診者の情報管理										
2-1 個人別の受診(記録)台帳またはデータベースを作成したか*	96.7	100	96.6	100	96.7	-	96.6	100	96.3	100
2-2 過去5年間の受診歴を記録しているか*	96.7	100	96.6	100	96.7	-	96.6	100	96.3	100
【3】 受診者への説明、及び要精検者への説明										
3-1 受診勧奨時に、「検診機関用チェックリスト 1.受診者への説明」が全項目記載された資料を、全員に個別配布したか*	93.3	0	86.2	50.0	93.3	-	89.7	58.3	88.9	56.0
3-2 要精検者全員に対し、受診可能な精密検査機関名(医療機関名)の一覧を提示したか*	80.0	100	82.8	100	86.7	-	86.2	75.0	77.8	68.0
3-3 上記(3-2)の一覧に掲載したすべての精密検査機関には、あらかじめ精密検査結果の報告を依頼したか*	70.0	100	75.9	100	73.3	-	75.9	75.0	66.7	60.0
【4】 精密検査結果の把握、精密検査未受診者の特定と受診勧奨										
4-1 精密検査方法及び、精密検査(治療)結果を把握したか*	100	100	100	100	100	-	100	100	100	100
4-2 精密検査方法及び、精密検査(治療)結果が不明の者については、本人もしくは精密検査機関への照会等により、結果を確認したか*	100	100	100	100	100	-	100	100	100	100
4-3 個人毎の精密検査方法及び、精密検査(治療)結果を、市区町村、検診機関(医療機関)、精密検査機関が共有したか*	100	100	100	100	100	-	100	91.7	100	96.0
4-4 過去5年間の精密検査方法及び、精密検査(治療)結果を記録しているか*	96.7	100	96.6	100	96.7	-	96.6	100	96.3	100
4-5 精密検査未受診と精密検査結果未把握を定義に従って区別し、精密検査未受診者を特定したか*	100	100	100	100	100	-	100	100	100	100
4-6 精密検査未受診者に精密検査の受診勧奨を行ったか*	100	100	100	100	100	-	100	100	100	100
【5】 地域保健・健康増進事業報告										
5-1 がん検診結果や精密検査結果の最終報告(平成28年度地域保健・健康増進事業報告)を行ったか*	100	100	100	100	100	-	100	100	100	100
5-2 がん検診の結果について、地域保健・健康増進事業報告の全項目を計上できるよう、委託先(検診機関(医療機関)、医師会など)に報告を求めたか*	100	100	100	100	100	-	100	100	100	100
5-3 がん検診の結果について、委託先からの報告内容が地域保健・健康増進事業報告を網羅できていない場合、改善を求めたか*	100	100	100	100	100	-	100	100	100	100
5-4 精密検査結果について、地域保健・健康増進事業報告の全項目を計上できるよう、委託先(検診機関(医療機関)、精密検査機関、医師会など)に報告を求めたか*	100	100	100	100	100	-	100	100	100	100
5-5 精密検査結果について、委託先からの報告内容が地域保健・健康増進事業報告を網羅できていない場合、改善を求めたか*	100	100	100	100	100	-	100	100	100	100
【6】 検診機関(医療機関)の質の担保										
6-1 委託先検診機関(医療機関)を、仕様書の内容に基づいて選定したか*	93.3	100	93.1	100	93.3	-	93.1	91.7	92.6	88.0
6-2 仕様書(もしくは実施要綱)の内容は、「仕様書に明記すべき必要最低限の精度管理項目」を満たしたか*	76.7	0	79.3	50.0	80.0	-	75.9	58.3	81.5	68.0
6-3 検診終了後に、委託先検診機関(医療機関)で仕様書(もしくは実施要綱)の内容が遵守されたことを確認したか*	66.7	0	69.0	0	66.7	-	69.0	50.0	74.1	52.0
6-4 検診機関(医療機関)に精度管理評価を個別にフィードバックしたか*	90.0	0	93.1	50.0	90.0	-	89.7	58.3	96.3	48.0
6-5 「検診機関用チェックリスト」の遵守状況をフィードバックしたか*	86.7	0	89.7	50.0	86.7	-	86.2	58.3	92.6	48.0
6-6 検診機関(医療機関)毎のプロセス指標値を集計してフィードバックしたか*	83.3	0	86.2	50.0	83.3	-	82.8	50.0	88.9	44.0
6-7 上記の結果をふまえ、課題のある検診機関(医療機関)に改善策をフィードバックしたか*	76.7	0	79.3	50.0	76.7	-	75.9	50.0	81.5	44.0

表5 チェックリスト実施率（平成27年度の精度管理指標の把握に関する項目）

	実施したと回答した市区町村割合(%)									
	胃		大腸		肺		乳		子宮頸	
	集団	個別	集団	個別	集団	個別	集団	個別	集団	個別
集計対象市区町村数	30	1	29	4	30	0	30	11	28	24
集計対象市区町村割合(%)	100	3.3	96.7	13.3	100	0	100	37	93.3	80
【7】 受診率の集計										
7-1 受診率を集計したか*	100	100	100	100	100	-	100	100	100	100
7-2 受診率を性別・年齢5歳階級別に集計したか*	100	100	100	100	100	-	100	100	100	100
7-3 受診率を検診機関別に集計したか*	100	0	100	75.0	100	-	100	72.7	100	87.5
7-4 受診率を検診受診歴別に集計したか*	96.7	100	100	100	100	-	96.7	90.9	96.4	95.8
【8】 要精検率の集計										
8-1 要精検率を集計したか*	100	100	100	100	100	-	100	100	100	100
8-2 要精検率を性別・年齢5歳階級別に集計したか*	100	100	100	100	100	-	100	100	100	100
8-3 要精検率を検診機関別に集計したか*	100	0	100	75.0	100	-	100	72.7	100	83.3
8-4 要精検率を検診受診歴別に集計したか*	96.7	100	100	100	100	-	96.7	90.9	96.4	95.8
【9】 精検受診率の集計										
9-1 精検受診率を集計したか*	100	100	100	100	100	-	100	100	100	100
9-2 精検受診率を性別・年齢5歳階級別に集計したか*	100	100	100	100	100	-	100	100	100	100
9-3 精検受診率を検診機関別に集計したか*	100	0	100	75.0	100	-	100	72.7	100	83.3
9-4 精検受診率を検診受診歴別に集計したか*	96.7	100	100	100	100	-	96.7	90.9	96.4	95.8
【10】 精検未受診率の集計										
10-1 精検未受診率を集計したか*	100	100	100	100	100	-	100	100	100	100
【11】 がん発見率の集計										
11-1 がん発見率を集計したか*	100	100	100	100	100	-	100	100	100	100
11-2 がん発見率を性別・年齢5歳階級別に集計したか*	100	100	100	100	100	-	100	100	100	100
11-3 がん発見率を検診機関別に集計したか*	100	0	100	50.0	100	-	100	72.7	100	83.3
11-4 がん発見率を検診受診歴別に集計したか*	96.7	100	100	100	100	-	96.7	81.8	96.4	91.7
11-5 がん発見率を検査方法別に集計したか*	100	100	.	.
【12】 陽性反応適中度の集計										
12-1 陽性反応適中度を集計したか*	100	100	100	100	100	-	100	100	100	100
12-2 陽性反応適中度を性別・年齢5歳階級別に集計したか*	100	100	100	100	100	-	100	100	100	100
12-3 陽性反応適中度を検診機関別に集計したか*	100	0	100	50.0	100	-	100	63.6	100	79.2
12-4 陽性反応適中度を検診受診歴別に集計したか*	96.7	100	100	100	100	-	96.7	90.9	96.4	95.8
12-5 陽性反応適中度を検査方法別に集計したか*	100	100	.	.
【13】 早期がん割合の集計										
13-1 早期がん割合を集計したか*	100	100	100	100	100	-	93.3	90.9	.	.
13-2 早期がん割合を性別・年齢5歳階級別に集計したか*	100	100	100	100	100	-	93.3	90.9	.	.
13-3 早期がん割合を検診機関別に集計したか*	100	0	100	50.0	100	-	93.3	63.6	.	.
13-4 早期がん割合を検診受診歴別に集計したか*	96.7	100	100	100	100	-	90.0	81.8	.	.
13-5 早期がん割合を検査方法別に集計したか*	93.3	90.9	.	.
【14】 粘膜内がん、非浸潤がんの集計										
14-1 粘膜内がんを集計したか*	83.3	100	82.8	75.0
非浸潤がんを集計したか*	83.3	81.8	.	.
【15】 上皮内病変（CINなど）数の集計										
15-1 上皮内病変(CINなど)数を集計したか(区分毎)*	100	100
15-2 上皮内病変(CINなど)数を年齢5歳階級別に集計したか(区分毎)*	100	100
15-3 上皮内病変(CINなど)数を検診機関別に集計したか(区分毎)*	100	79.2
15-4 上皮内病変(CINなど)数を検診受診歴別に集計したか(区分毎)*	96.4	95.8
【16】 微小浸潤がん割合の集計										
16-1 微小浸潤がん割合を集計したか*	100	100
16-2 微小浸潤がん割合を年齢階級別に集計したか*	100	100
16-3 微小浸潤がん割合を検診機関別に集計したか*	100	79.2
16-4 微小浸潤がん割合を検診受診歴別に集計したか*	96.4	95.8

* 「事業評価のためのチェックリスト・市区町村用（平成28年4月改定）」に記載されている項目

国立がん研究センター がん情報サービス https://ganjoho.jp/med_pro/pre_scr/screening/check_list.html

3 プロセス指標値(新潟県)

表6 市区町村別のプロセス指標値

胃がん

自治体名	2015年プロセス指標値(男女計 40~74歳)											
	要精検率(%)			精検受診率(%)			がん発見率(%)			陽性反応適中度(%)		
	集団	個別	計	集団	個別	計	集団	個別	計	集団	個別	計
全国	7.3	8.4	7.6	84.5	75.5	81.7	0.12	0.12	0.12	1.58	1.43	1.54
新潟県	5.5	5.6	5.5	91.6	84.7	90.7	0.13	0.30	0.15	2.36	5.41	2.73
新潟市	4.4	5.6	5.0	92.6	84.7	88.1	0.10	0.30	0.20	2.38	5.41	4.10
長岡市	3.1	-	3.1	91.5	-	91.5	0.15	-	0.15	4.98	-	4.98
三条市	5.8	-	5.8	93.4	-	93.4	0.17	-	0.17	2.89	-	2.89
柏崎市	3.9	-	3.9	93.9	-	93.9	0.13	-	0.13	3.48	-	3.48
新発田市	7.0	-	7.0	91.5	-	91.5	0.17	-	0.17	2.43	-	2.43
小千谷市	6.1	-	6.1	91.2	-	91.2	0.10	-	0.10	1.60	-	1.60
加茂市	3.1	-	3.1	90.4	-	90.4	0.24	-	0.24	7.69	-	7.69
十日町市	2.0	-	2.0	93.1	-	93.1	0.03	-	0.03	1.72	-	1.72
見附市	4.8	-	4.8	95.7	-	95.7	0.21	-	0.21	4.30	-	4.30
村上市	3.9	-	3.9	95.1	-	95.1	0.11	-	0.11	2.80	-	2.80
燕市	2.3	-	2.3	93.2	-	93.2	0.13	-	0.13	5.41	-	5.41
糸魚川市	12.6	-	12.6	90.4	-	90.4	0.05	-	0.05	0.42	-	0.42
妙高市	12.0	-	12.0	87.7	-	87.7	0.31	-	0.31	2.56	-	2.56
五泉市	3.1	-	3.1	96.2	-	96.2	0.04	-	0.04	1.27	-	1.27
上越市	14.6	-	14.6	90.5	-	90.5	0.20	-	0.20	1.35	-	1.35
阿賀野市	7.3	-	7.3	93.9	-	93.9	0.25	-	0.25	3.48	-	3.48
佐渡市	4.6	-	4.6	89.1	-	89.1	0.03	-	0.03	0.68	-	0.68
魚沼市	2.4	-	2.4	100	-	100	0.16	-	0.16	6.56	-	6.56
南魚沼市	2.8	-	2.8	94.3	-	94.3	0.03	-	0.03	1.14	-	1.14
胎内市	7.0	-	7.0	86.4	-	86.4	0.21	-	0.21	3.03	-	3.03
聖籠町	6.2	-	6.2	90.5	-	90.5	0	-	0	0	-	0
弥彦村	3.3	-	3.3	81.8	-	81.8	0	-	0	0	-	0
田上町	6.7	-	6.7	86.0	-	86.0	0.16	-	0.16	2.33	-	2.33
阿賀町	3.3	-	3.3	90.0	-	90.0	0.16	-	0.16	5.00	-	5.00
出雲崎町	3.9	-	3.9	88.9	-	88.9	0	-	0	0	-	0
湯沢町	2.8	-	2.8	90.0	-	90.0	0	-	0	0	-	0
津南町	3.2	-	3.2	80.0	-	80.0	0	-	0	0	-	0
刈羽村	2.3	-	2.3	100	-	100	0	-	0	0	-	0
関川村	2.3	-	2.3	100	-	100	0.21	-	0.21	9.09	-	9.09
粟島浦村	6.0	-	6.0	100	-	100	0	-	0	0	-	0

大腸がん

自治体名	2015年プロセス指標値(男女計 40~74歳)											
	要精検率(%)			精検受診率(%)			がん発見率(%)			陽性反応適中度(%)		
	集団	個別	計	集団	個別	計	集団	個別	計	集団	個別	計
全国	6.2	7.6	6.9	76.2	65.9	70.1	0.18	0.25	0.22	2.98	3.26	3.15
新潟県	5.3	6.4	5.7	82.9	83.5	83.1	0.23	0.41	0.30	4.39	6.36	5.21
新潟市	7.9	6.3	6.3	86.7	83.3	83.3	2.12	0.40	0.41	26.67	6.33	6.43
長岡市	5.3	7.8	5.8	83.5	79.9	82.6	0.26	0.63	0.33	4.97	8.04	5.76
三条市	4.4	-	4.4	82.3	-	82.3	0.26	-	0.26	5.78	-	5.78
柏崎市	5.1	6.6	5.6	87.4	94.9	90.4	0.15	0.28	0.19	2.87	4.27	3.44
新発田市	5.2	-	5.2	88.4	-	88.4	0.09	-	0.09	1.71	-	1.71
小千谷市	4.9	-	4.9	81.8	-	81.8	0.07	-	0.07	1.46	-	1.46
加茂市	5.5	-	5.5	53.1	-	53.1	0.23	-	0.23	4.08	-	4.08
十日町市	4.9	-	4.9	84.5	-	84.5	0.16	-	0.16	3.19	-	3.19
見附市	5.4	-	5.4	89.8	-	89.8	0.32	-	0.32	5.99	-	5.99
村上市	7.2	-	7.2	85.5	-	85.5	0.25	-	0.25	3.46	-	3.46
燕市	5.3	-	5.3	81.9	-	81.9	0.16	-	0.16	3.01	-	3.01
糸魚川市	6.5	-	6.5	80.2	-	80.2	0.16	-	0.16	2.42	-	2.42
妙高市	3.9	-	3.9	73.3	-	73.3	0.09	-	0.09	2.22	-	2.22
五泉市	6.2	-	6.2	86.7	-	86.7	0.29	-	0.29	4.76	-	4.76
上越市	4.7	-	4.7	81.5	-	81.5	0.30	-	0.30	6.42	-	6.42
阿賀野市	4.9	-	4.9	91.7	-	91.7	0.34	-	0.34	6.90	-	6.90
佐渡市	5.7	-	5.7	83.1	-	83.1	0.36	-	0.36	6.27	-	6.27
魚沼市	4.6	-	4.6	90.5	-	90.5	0.22	-	0.22	4.76	-	4.76
南魚沼市	5.7	-	5.7	81.0	-	81.0	0.21	-	0.21	3.74	-	3.74
胎内市	5.4	-	5.4	83.0	-	83.0	0.10	-	0.10	1.89	-	1.89
聖籠町	6.0	-	6.0	82.6	-	82.6	0.17	-	0.17	2.90	-	2.90
弥彦村	5.3	-	5.3	79.6	-	79.6	0.33	-	0.33	6.12	-	6.12
田上町	4.9	-	4.9	76.0	-	76.0	0.49	-	0.49	10.00	-	10.00
阿賀町	6.4	-	6.4	85.9	-	85.9	0.40	-	0.40	6.25	-	6.25
出雲崎町	6.0	-	6.0	80.0	-	80.0	0	-	0	0	-	0
湯沢町	4.8	-	4.8	68.0	-	68.0	0	-	0	0	-	0
津南町	5.6	-	5.6	76.2	-	76.2	0.27	-	0.27	4.76	-	4.76
刈羽村	2.8	6.9	4.5	100	85.7	90.9	0	0	0	0	0	0
関川村	4.8	-	4.8	82.1	-	82.1	0.17	-	0.17	3.57	-	3.57
粟島浦村	9.6	-	9.6	57.1	-	57.1	0	-	0	0	-	0

肺がん

自治体名	2015年プロセス指標値(男女計 40～74歳)											
	要精検率(%)			精検受診率(%)			がん発見率(%)			陽性反応適中度(%)		
	集団	個別	計	集団	個別	計	集団	個別	計	集団	個別	計
全国	1.5	1.9	1.7	86.6	79.7	83.5	0.04	0.05	0.05	2.97	2.49	2.76
新潟県	1.9	-	1.9	93.0	-	93.0	0.05	-	0.05	2.50	-	2.50
新潟市	3.5	-	3.5	95.3	-	95.3	0.11	-	0.11	3.08	-	3.08
長岡市	1.1	-	1.1	89.9	-	89.9	0.04	-	0.04	4.02	-	4.02
三条市	1.6	-	1.6	88.6	-	88.6	0.02	-	0.02	1.52	-	1.52
柏崎市	1.2	-	1.2	94.1	-	94.1	0.06	-	0.06	4.95	-	4.95
新発田市	1.4	-	1.4	90.7	-	90.7	0.01	-	0.01	0.85	-	0.85
小千谷市	1.0	-	1.0	96.9	-	96.9	0.03	-	0.03	3.13	-	3.13
加茂市	1.4	-	1.4	92.3	-	92.3	0	-	0	0	-	0
十日町市	1.5	-	1.5	98.8	-	98.8	0.02	-	0.02	1.19	-	1.19
見附市	1.4	-	1.4	100	-	100	0.03	-	0.03	1.82	-	1.82
村上市	1.2	-	1.2	95.7	-	95.7	0.01	-	0.01	1.09	-	1.09
燕市	0.4	-	0.4	92.0	-	92.0	0.03	-	0.03	8.00	-	8.00
糸魚川市	2.2	-	2.2	93.1	-	93.1	0.06	-	0.06	2.78	-	2.78
妙高市	4.4	-	4.4	88.3	-	88.3	0.07	-	0.07	1.67	-	1.67
五泉市	0.1	-	0.1	100	-	100	0	-	0	0	-	0
上越市	4.0	-	4.0	89.7	-	89.7	0.10	-	0.10	2.53	-	2.53
阿賀野市	2.0	-	2.0	94.2	-	94.2	0	-	0	0	-	0
佐渡市	0.3	-	0.3	80.0	-	80.0	0	-	0	0	-	0
魚沼市	0.2	-	0.2	100	-	100	0	-	0	0	-	0
南魚沼市	1.6	-	1.6	94.1	-	94.1	0	-	0	0	-	0
胎内市	1.1	-	1.1	89.7	-	89.7	0.04	-	0.04	3.45	-	3.45
聖籠町	1.9	-	1.9	100	-	100	0	-	0	0	-	0
弥彦村	1.9	-	1.9	100	-	100	0	-	0	0	-	0
田上町	1.3	-	1.3	93.3	-	93.3	0	-	0	0	-	0
阿賀町	1.2	-	1.2	86.7	-	86.7	0.08	-	0.08	6.67	-	6.67
出雲崎町	2.1	-	2.1	87.5	-	87.5	0.27	-	0.27	12.50	-	12.50
湯沢町	2.1	-	2.1	93.3	-	93.3	0	-	0	0	-	0
津南町	2.3	-	2.3	95.2	-	95.2	0	-	0	0	-	0
刈羽村	1.9	-	1.9	100	-	100	0	-	0	0	-	0
関川村	0.3	-	0.3	100	-	100	0	-	0	0	-	0
粟島浦村	2.7	-	2.7	50.0	-	50.0	0	-	0	0	-	0

乳がん

自治体名	2015年プロセス指標値(女 40～74歳)											
	要精検率(%)			精検受診率(%)			がん発見率(%)			陽性反応適中度(%)		
	集団	個別	計	集団	個別	計	集団	個別	計	集団	個別	計
全国	5.6	8.6	7.2	91.9	86.1	88.3	0.28	0.37	0.33	5.06	4.30	4.58
新潟県	6.4	7.8	6.7	97.0	93.2	96.1	0.32	0.31	0.32	5.01	3.99	4.76
新潟市	6.1	8.7	6.8	98.1	95.1	97.1	0.41	0.32	0.39	6.74	3.61	5.74
長岡市	5.8	10.6	6.6	86.3	80.2	84.6	0.19	0.18	0.19	3.19	1.72	2.80
三条市	8.4	-	8.4	98.1	-	98.1	0.26	-	0.26	3.08	-	3.08
柏崎市	4.6	3.8	4.2	98.2	92.1	95.8	0.32	0.30	0.31	7.02	7.89	7.37
新発田市	-	4.0	4.0	-	99.2	99.2	-	0.24	0.24	-	6.11	6.11
小千谷市	4.9	-	4.9	98.6	-	98.6	0	-	0	0	-	0
加茂市	6.7	-	6.7	96.7	-	96.7	0.30	-	0.30	4.44	-	4.44
十日町市	7.2	-	7.2	97.6	-	97.6	0.13	-	0.13	1.78	-	1.78
見附市	7.4	19.9	10.3	97.4	100	98.6	0	0.63	0.15	0	3.17	1.42
村上市	4.9	14.0	10.2	95.5	95.5	95.5	0.22	0.55	0.42	4.55	3.93	4.05
燕市	6.0	-	6.0	99.4	-	99.4	0.39	-	0.39	6.49	-	6.49
糸魚川市	6.1	8.6	6.8	97.1	94.8	96.3	0.41	0.15	0.34	6.80	1.72	4.97
妙高市	6.5	-	6.5	97.4	-	97.4	0.42	-	0.42	6.49	-	6.49
五泉市	6.4	8.5	6.9	99.2	97.9	98.8	0.36	0.35	0.36	5.60	4.17	5.20
上越市	6.8	-	6.8	97.4	-	97.4	0.30	-	0.30	4.47	-	4.47
阿賀野市	4.8	9.6	5.7	100	95.8	98.7	0.47	0.40	0.46	9.80	4.17	8.00
佐渡市	5.4	3.3	5.3	97.9	100	98.0	0.61	0	0.59	11.34	0	11.11
魚沼市	8.2	-	8.2	99.2	-	99.2	0.32	-	0.32	3.85	-	3.85
南魚沼市	9.5	-	9.5	99.0	-	99.0	0.30	-	0.30	3.14	-	3.14
胎内市	4.3	3.1	3.7	100	50.0	78.3	0.16	0.47	0.32	3.85	15.00	8.70
聖籠町	4.9	-	4.9	100	-	100	0.20	-	0.20	4.17	-	4.17
弥彦村	8.3	-	8.3	96.0	-	96.0	0.33	-	0.33	4.00	-	4.00
田上町	5.5	-	5.5	94.1	-	94.1	0	-	0	0	-	0
阿賀町	6.1	6.1	6.1	96.0	100	96.3	1.22	0	1.13	20.00	0	18.52
出雲崎町	7.3	0	6.8	100	-	100	0	-	0	0	-	0
湯沢町	8.7	-	8.7	100	-	100	0	-	0	0	-	0
津南町	6.4	-	6.4	100	-	100	0.56	-	0.56	8.70	-	8.70
刈羽村	8.6	7.6	8.1	100	20.0	63.6	1.43	0	0.74	16.67	0	9.09
関川村	5.6	17.4	6.7	100	100	100	0	0	0	0	0	0
粟島浦村	14.0	-	14.0	83.3	-	83.3	0	-	0	0	-	0

子宮頸がん

自治体名	2015年プロセス指標値(女 20～74歳)											
	要精検率(%)			精検受診率(%)			がん発見率(%)			陽性反応適中度(%)		
	集団	個別	計	集団	個別	計	集団	個別	計	集団	個別	計
全国	1.3	2.4	2.1	84.1	72.4	74.4	0.03	0.04	0.04	2.19	1.79	1.86
新潟県	1.4	2.9	2.3	84.6	83.0	83.4	0.05	0.16	0.11	3.74	5.36	4.91
新潟市	0	2.9	2.9	-	92.5	92.5	-	0.23	0.23	-	7.65	7.65
長岡市	1.6	1.9	1.7	69.0	50.0	64.8	0.07	0.09	0.07	4.23	5.00	4.40
三条市	-	1.6	1.6	-	91.2	91.2	-	0.09	0.09	-	5.88	5.88
柏崎市	1.2	3.0	2.2	90.9	88.6	89.1	0.11	0.09	0.10	9.09	2.86	4.35
新発田市	0.6	3.2	3.0	100	97.0	97.0	0	0.05	0.04	0	1.52	1.49
小千谷市	1.3	3.1	1.5	100	100	100	0.07	0	0.07	5.88	0	4.35
加茂市	1.1	1.0	1.1	88.9	100	90.0	0	0	0	0	0	0
十日町市	1.8	0	1.8	89.2	-	89.2	0.24	-	0.24	13.51	-	13.51
見附市	0.6	1.4	0.8	100	100	100	0	0	0	0	0	0
村上市	2.8	2.5	2.6	87.5	88.5	88.0	0	0	0	0	0	0
燕市	1.3	2.6	2.3	92.3	94.8	94.6	0.10	0.04	0.05	7.69	1.72	2.33
糸魚川市	1.1	1.8	1.2	92.9	87.5	90.9	0.08	0.23	0.11	7.14	12.50	9.09
妙高市	0.8	3.1	2.1	66.7	70.6	70.0	0	0	0	0	0	0
五泉市	1.0	3.1	1.5	85.7	84.6	85.2	0	0.47	0.11	0	15.38	7.41
上越市	1.0	4.2	2.5	57.9	31.0	37.1	0.11	0.23	0.16	10.53	5.43	6.59
阿賀野市	2.5	4.4	3.3	75.0	57.9	65.7	0	0	0	0	0	0
佐渡市	1.2	5.0	1.2	95.2	100	95.5	0	0	0	0	0	0
魚沼市	2.1	-	2.1	97.0	-	97.0	0	-	0	0	-	0
南魚沼市	2.0	-	2.0	93.2	-	93.2	0	-	0	0	-	0
胎内市	3.3	5.6	4.5	87.5	64.3	72.7	0	0	0	0	0	0
聖籠町	2.5	2.2	2.3	100	93.3	95.0	0	0	0	0	0	0
弥彦村	1.6	3.1	1.7	100	100	100	0	0	0	0	0	0
田上町	0.8	0	0.7	100	-	100	0	-	0	0	-	0
阿賀町	1.0	2.4	1.2	100	100	100	0	0	0	0	0	0
出雲崎町	1.9	0	1.6	50.0	-	50.0	0	-	0	0	-	0
湯沢町	0.8	-	0.8	100	-	100	0	-	0	0	-	0
津南町	1.5	10.0	1.8	100	0	83.3	0	0	0	0	0	0
刈羽村	0	1.1	0.6	-	0	0	-	0	0	-	0	0
関川村	0.5	7.9	1.8	100	100	100	0	0	0	0	0	0
粟島浦村	2.9	-	2.9	100	-	100	0	-	0	0	-	0

【富山県】 都道府県別がん検診実施状況

1 指針に基づくがん検診実施状況(富山県)

表1 指針に基づく検診実施状況

	実施したと回答した市区町村割合(%)				
	胃*	大腸	肺	乳	子宮頸
集計対象市区町村数	15	15	15	15	15
集計対象市区町村割合(%)	100	100	100	100	100
指針に基づく対象年齢*で検診を実施した	0	86.7	100	53.3	93.3
指針に基づく受診間隔で検診を実施した	0	100	100	26.7	26.7

* 平成28年2月の指針改定に伴い胃がん検診の対象年齢がそれまで「40歳以上、上制限なし」であったのが、「50歳以上、上制限なし(ただし、胃部エックス線検査については、当分の間、40歳以上の者を対象としても差し支えない。)」に変更された。よって、平成29年度調査(平成28年度検診体制)以降、「50歳以上、上制限なし」と回答した場合のみ指針に基づく対象年齢として集計している。
「指針に基づく対象年齢で検診を実施した」と回答した割合が多くの都道府県で昨年度(平成29年度)調査に比べ大幅に減少している。これは、昨年度調査では回答選択肢に「胃部エックス線検査では40歳以上も可」との補足があったが、今年度調査では当該補足を削除したためと考えられる。

表2 指針に基づかない検診実施状況

	実施したと回答した市区町村割合(%)
集計対象市区町村数	15
集計対象市区町村割合(%)	100
指針以外の何らかの部位で検診を実施した	93.3
前立腺がん検診(PSA検査)を実施した	93.3
子宮体がん検診(細胞診)を実施した	93.3
エコーによる検診(肝臓、卵巣、甲状腺)を実施した	0
その他の何らかの検診を実施した	6.7

2 市区町村用がん検診チェックリスト実施率(富山県)

表3 チェックリスト実施率(全項目)

	実施したと回答した市区町村割合(%)									
	胃		大腸		肺		乳		子宮頸	
	集団	個別	集団	個別	集団	個別	集団	個別	集団	個別
集計対象市区町村数	15	13	15	12	15	8	15	14	15	15
集計対象市区町村割合(%)	100	86.7	100	80.0	100	53.3	100	93	100	100
チェックリスト全項目の実施率*	62.2	52.2	62.4	51.4	58.0	46.8	61.7	47.0	62.4	51.3

表4 チェックリスト実施率(平成29年度の検診体制整備に関する項目)

	実施したと回答した市区町村割合(%)									
	胃		大腸		肺		乳		子宮頸	
	集団	個別	集団	個別	集団	個別	集団	個別	集団	個別
集計対象市区町村数	15	13	15	12	15	9	15	14	15	15
集計対象市区町村割合(%)	100	86.7	100	80.0	100	60.0	100	93	100	100
【1】 検診対象者										
1-1 対象者全員の氏名を記載した名簿を、住民台帳などに基づいて作成したか*	100	100	100	100	100	100	100	100	100	100
1-2 対象者全員に、個別に受診勧奨を行ったか*	93.3	92.3	93.3	91.7	100	100	93.3	92.9	93.3	93.3
1-3 受診勧奨を行った住民のうち未受診者全員に対し、再度の受診勧奨を個人毎(手紙・電話・訪問等)に行ったか	13.3	15.4	13.3	16.7	26.7	44.4	20.0	21.4	20.0	20.0
1-4 対象者数(推計でも可)を把握したか*	100	100	100	100	100	100	100	100	100	100
【2】 受診者の情報管理										
2-1 個人別の受診(記録)台帳またはデータベースを作成したか*	100	100	100	100	100	100	100	100	100	100
2-2 過去5年間の受診歴を記録しているか*	100	100	100	100	100	100	100	100	100	100
【3】 受診者への説明、及び要精検者への説明										
3-1 受診勧奨時に、「検診機関用チェックリスト 1.受診者への説明」が全項目記載された資料を、全員に個別配布したか*	13.3	7.7	20.0	16.7	13.3	11.1	33.3	7.1	13.3	6.7
3-2 要精検者全員に対し、受診可能な精密検査機関名(医療機関名)の一覧を提示したか*	6.7	7.7	6.7	0	6.7	0	0	0	6.7	6.7
3-3 上記(3-2)の一覧に掲載したすべての精密検査機関には、あらかじめ精密検査結果の報告を依頼したか*	6.7	7.7	6.7	0	6.7	0	0	0	6.7	6.7
【4】 精密検査結果の把握、精密検査未受診者の特定と受診勧奨										
4-1 精密検査方法及び、精密検査(治療)結果を把握したか*	93.3	100	93.3	100	86.7	100	93.3	85.7	93.3	86.7
4-2 精密検査方法及び、精密検査(治療)結果が不明の者については、本人もしくは精密検査機関への照会等により、結果を確認したか*	80.0	84.6	80.0	91.7	73.3	77.8	80.0	78.6	80.0	80.0
4-3 個人毎の精密検査方法及び、精密検査(治療)結果を、市区町村、検診機関(医療機関)、精密検査機関が共有したか*	93.3	92.3	86.7	91.7	86.7	100	93.3	78.6	93.3	86.7
4-4 過去5年間の精密検査方法及び、精密検査(治療)結果を記録しているか*	93.3	100	93.3	100	86.7	88.9	93.3	92.9	93.3	93.3
4-5 精密検査未受診と精密検査結果未把握を定義に従って区別し、精密検査未受診者を特定したか*	66.7	69.2	66.7	75.0	60.0	77.8	66.7	57.1	66.7	60.0
4-6 精密検査未受診者に精密検査の受診勧奨を行ったか*	66.7	69.2	66.7	75.0	66.7	66.7	66.7	64.3	66.7	66.7
【5】 地域保健・健康増進事業報告										
5-1 がん検診結果や精密検査結果の最終報告(平成28年度地域保健・健康増進事業報告)を行ったか*	100	100	100	100	100	100	100	100	100	100
5-2 がん検診の結果について、地域保健・健康増進事業報告の全項目を計上できるよう、委託先(検診機関(医療機関)、医師会など)に報告を求めたか*	86.7	84.6	86.7	83.3	86.7	88.9	86.7	71.4	86.7	73.3
5-3 がん検診の結果について、委託先からの報告内容が地域保健・健康増進事業報告を網羅できていない場合、改善を求めたか*	86.7	84.6	86.7	83.3	86.7	77.8	86.7	71.4	86.7	73.3
5-4 精密検査結果について、地域保健・健康増進事業報告の全項目を計上できるよう、委託先(検診機関(医療機関)、精密検査機関、医師会など)に報告を求めたか*	86.7	84.6	86.7	83.3	86.7	77.8	86.7	71.4	86.7	73.3
5-5 精密検査結果について、委託先からの報告内容が地域保健・健康増進事業報告を網羅できていない場合、改善を求めたか*	80.0	76.9	80.0	75.0	80.0	66.7	80.0	64.3	80.0	66.7
【6】 検診機関(医療機関)の質の担保										
6-1 委託先検診機関(医療機関)を、仕様書の内容に基づいて選定したか*	53.3	69.2	60.0	66.7	53.3	77.8	53.3	64.3	53.3	53.3
6-2 仕様書(もしくは実施要綱)の内容は、「仕様書に明記すべき必要最低限の精度管理項目」を満たしたか*	13.3	15.4	13.3	16.7	13.3	22.2	6.7	7.1	13.3	13.3
6-3 検診終了後に、委託先検診機関(医療機関)で仕様書(もしくは実施要綱)の内容が遵守されたことを確認したか*	13.3	15.4	13.3	16.7	13.3	22.2	13.3	14.3	13.3	13.3
6-4 検診機関(医療機関)に精度管理評価を個別にフィードバックしたか*	13.3	7.7	20.0	8.3	13.3	11.1	13.3	7.1	13.3	13.3
6-5 「検診機関用チェックリスト」の遵守状況をフィードバックしたか*	0	0	0	0	0	0	0	0	0	0
6-6 検診機関(医療機関)毎のプロセス指標値を集計してフィードバックしたか*	6.7	0	6.7	0	6.7	0	6.7	0	6.7	6.7
6-7 上記の結果をふまえ、課題のある検診機関(医療機関)に改善策をフィードバックしたか*	6.7	0	6.7	0	6.7	0	6.7	0	6.7	6.7

表5 チェックリスト実施率（平成27年度の精度管理指標の把握に関する項目）

	実施したと回答した市区町村割合(%)									
	胃		大腸		肺		乳		子宮頸	
	集団	個別	集団	個別	集団	個別	集団	個別	集団	個別
集計対象市区町村数	15	13	15	12	15	8	15	14	15	15
集計対象市区町村割合(%)	100	86.7	100	80.0	100	53.3	100	93	100	100
【7】 受診率の集計										
7-1 受診率を集計したか*	93.3	76.9	93.3	75.0	93.3	62.5	93.3	78.6	93.3	80.0
7-2 受診率を性別・年齢5歳階級別に集計したか*	93.3	76.9	93.3	75.0	93.3	62.5	93.3	78.6	93.3	80.0
7-3 受診率を検診機関別に集計したか*	66.7	38.5	66.7	33.3	66.7	37.5	73.3	42.9	73.3	40.0
7-4 受診率を検診受診歴別に集計したか*	53.3	46.2	53.3	41.7	53.3	37.5	60.0	42.9	60.0	46.7
【8】 要精検率の集計										
8-1 要精検率を集計したか*	86.7	69.2	86.7	66.7	80.0	50.0	86.7	71.4	86.7	73.3
8-2 要精検率を性別・年齢5歳階級別に集計したか*	80.0	61.5	80.0	58.3	73.3	50.0	80.0	64.3	80.0	66.7
8-3 要精検率を検診機関別に集計したか*	60.0	30.8	60.0	25.0	53.3	25.0	60.0	28.6	60.0	33.3
8-4 要精検率を検診受診歴別に集計したか*	46.7	38.5	46.7	33.3	40.0	25.0	46.7	35.7	46.7	40.0
【9】 精検受診率の集計										
9-1 精検受診率を集計したか*	80.0	69.2	80.0	66.7	80.0	62.5	80.0	57.1	80.0	60.0
9-2 精検受診率を性別・年齢5歳階級別に集計したか*	73.3	61.5	73.3	58.3	66.7	50.0	73.3	50.0	73.3	53.3
9-3 精検受診率を検診機関別に集計したか*	53.3	30.8	53.3	25.0	53.3	25.0	53.3	21.4	53.3	26.7
9-4 精検受診率を検診受診歴別に集計したか*	46.7	38.5	46.7	33.3	40.0	25.0	46.7	28.6	46.7	33.3
【10】 精検未受診率の集計										
10-1 精検未受診率を集計したか*	80.0	69.2	80.0	66.7	73.3	62.5	80.0	57.1	80.0	60.0
【11】 がん発見率の集計										
11-1 がん発見率を集計したか*	86.7	61.5	86.7	58.3	73.3	50.0	86.7	57.1	86.7	66.7
11-2 がん発見率を性別・年齢5歳階級別に集計したか*	73.3	46.2	73.3	41.7	60.0	50.0	73.3	42.9	66.7	53.3
11-3 がん発見率を検診機関別に集計したか*	53.3	15.4	53.3	8.3	46.7	12.5	53.3	14.3	46.7	20.0
11-4 がん発見率を検診受診歴別に集計したか*	46.7	30.8	46.7	25.0	40.0	25.0	46.7	28.6	40.0	33.3
11-5 がん発見率を検査方法別に集計したか*	60.0	42.9	.	.
【12】 陽性反応適中度の集計										
12-1 陽性反応適中度を集計したか*	73.3	46.2	73.3	50.0	60.0	37.5	66.7	35.7	66.7	40.0
12-2 陽性反応適中度を性別・年齢5歳階級別に集計したか*	60.0	30.8	60.0	33.3	46.7	25.0	60.0	28.6	60.0	33.3
12-3 陽性反応適中度を検診機関別に集計したか*	46.7	7.7	46.7	8.3	33.3	0	40.0	7.1	40.0	13.3
12-4 陽性反応適中度を検診受診歴別に集計したか*	40.0	23.1	40.0	25.0	33.3	12.5	40.0	21.4	40.0	26.7
12-5 陽性反応適中度を検査方法別に集計したか*	53.3	28.6	.	.
【13】 早期がん割合の集計										
13-1 早期がん割合を集計したか*	73.3	53.8	73.3	58.3	60.0	25.0	66.7	42.9	.	.
13-2 早期がん割合を性別・年齢5歳階級別に集計したか*	73.3	53.8	73.3	58.3	53.3	25.0	66.7	42.9	.	.
13-3 早期がん割合を検診機関別に集計したか*	40.0	7.7	40.0	8.3	26.7	0	40.0	7.1	.	.
13-4 早期がん割合を検診受診歴別に集計したか*	40.0	23.1	40.0	25.0	26.7	12.5	46.7	28.6	.	.
13-5 早期がん割合を検査方法別に集計したか*	53.3	35.7	.	.
【14】 粘膜内がん、非浸潤がんの集計										
14-1 粘膜内がんを集計したか*	53.3	38.5	53.3	41.7
非浸潤がんを集計したか*	53.3	35.7	.	.
【15】 上皮内病変（CINなど）数の集計										
15-1 上皮内病変(CINなど)数を集計したか(区分毎)*	80.0	60.0
15-2 上皮内病変(CINなど)数を年齢5歳階級別に集計したか(区分毎)*	80.0	60.0
15-3 上皮内病変(CINなど)数を検診機関別に集計したか(区分毎)*	53.3	13.3
15-4 上皮内病変(CINなど)数を検診受診歴別に集計したか(区分毎)*	60.0	46.7
【16】 微小浸潤がん割合の集計										
16-1 微小浸潤がん割合を集計したか*	73.3	66.7
16-2 微小浸潤がん割合を年齢階級別に集計したか*	66.7	60.0
16-3 微小浸潤がん割合を検診機関別に集計したか*	40.0	13.3
16-4 微小浸潤がん割合を検診受診歴別に集計したか*	46.7	40.0

* 「事業評価のためのチェックリスト・市区町村用（平成28年4月改定）」に記載されている項目
 国立がん研究センター がん情報サービス https://ganjoho.jp/med_pro/pre_scr/screening/check_list.html

3 プロセス指標値(富山県)

表6 市区町村別のプロセス指標値

胃がん

自治体名	2015年プロセス指標値(男女計 40~74歳)											
	要精検率(%)			精検受診率(%)			がん発見率(%)			陽性反応適中度(%)		
	集団	個別	計	集団	個別	計	集団	個別	計	集団	個別	計
全国	7.3	8.4	7.6	84.5	75.5	81.7	0.12	0.12	0.12	1.58	1.43	1.54
富山県	7.4	7.1	7.4	89.4	83.5	87.9	0.13	0.13	0.13	1.78	1.85	1.80
富山市	6.4	3.0	5.5	88.7	79.6	87.3	0.09	0.12	0.10	1.41	3.88	1.79
高岡市	7.1	13.4	8.5	90.4	86.1	88.9	0.08	0.40	0.15	1.07	2.97	1.74
魚津市	7.7	18.6	8.7	88.7	100	91.0	0	0	0	0	0	0
氷見市	6.6	10.6	8.7	81.0	77.0	78.4	0.16	0.14	0.15	2.38	1.35	1.72
滑川市	7.9	6.0	7.1	85.4	90.9	87.3	0.19	0	0.11	2.44	0	1.59
黒部市	6.1	13.5	6.4	89.4	80.0	88.5	0	0	0	0	0	0
礪波市	7.9	-	7.9	90.6	-	90.6	0.26	-	0.26	3.33	-	3.33
小矢部市	10.6	7.6	10.3	92.0	28.6	86.6	0.14	0	0.13	1.33	0	1.22
南礪波市	10.2	14.3	10.2	93.4	50.0	92.8	0.30	0	0.29	2.92	0	2.88
射水市	9.2	10.7	10.0	94.0	88.7	91.1	0.18	0.12	0.15	1.99	1.08	1.48
舟橋村	4.5	14.3	5.9	100	100	100	0	0	0	0	0	0
上市町	10.0	9.8	10.0	82.9	75.0	82.2	0	0	0	0	0	0
立山町	6.0	3.6	5.6	89.6	100	90.6	0.12	0	0.11	2.08	0	1.89
入善町	8.5	5.4	7.9	83.1	50.0	78.7	0.33	0	0.27	3.90	0	3.37
朝日町	12.1	14.3	12.2	78.3	100	79.2	0	0	0	0	0	0

大腸がん

自治体名	2015年プロセス指標値(男女計 40~74歳)											
	要精検率(%)			精検受診率(%)			がん発見率(%)			陽性反応適中度(%)		
	集団	個別	計	集団	個別	計	集団	個別	計	集団	個別	計
全国	6.2	7.6	6.9	76.2	65.9	70.1	0.18	0.25	0.22	2.98	3.26	3.15
富山県	6.2	6.6	6.5	78.1	80.2	79.6	0.22	0.27	0.26	3.51	4.13	3.94
富山市	6.7	6.2	6.3	79.9	77.1	77.6	0.12	0.24	0.23	1.79	3.91	3.57
高岡市	6.6	6.2	6.4	84.5	89.8	87.9	0.36	0.36	0.36	5.50	5.82	5.70
魚津市	3.7	10.4	7.2	75.6	84.9	82.6	0.27	0.41	0.34	7.32	3.97	4.79
氷見市	8.5	6.5	7.0	73.8	70.8	71.7	0.26	0.27	0.27	3.08	4.17	3.86
滑川市	6.6	5.7	5.9	84.6	80.5	81.5	0.17	0.29	0.26	2.56	5.08	4.46
黒部市	4.2	14.0	9.8	84.6	84.6	84.6	0.11	0.08	0.09	2.56	0.59	0.96
礪波市	6.0	-	6.0	79.7	-	79.7	0.31	-	0.31	5.08	-	5.08
小矢部市	6.3	6.3	6.3	91.4	92.0	91.9	0.36	0.36	0.36	5.71	5.68	5.69
南礪波市	5.6	6.0	5.9	66.7	78.2	76.3	0.28	0.33	0.33	5.13	5.58	5.51
射水市	5.9	6.6	6.4	77.0	84.8	82.4	0.19	0.26	0.23	3.17	3.90	3.68
舟橋村	4.8	26.1	8.2	66.7	50.0	58.3	0	0	0	0	0	0
上市町	6.0	8.3	6.9	85.7	80.0	83.1	0	0.55	0.21	0	6.67	3.08
立山町	5.6	9.3	6.4	72.9	48.6	65.6	0.13	0	0.10	2.35	0	1.64
入善町	6.6	5.5	6.1	72.4	74.5	73.2	0.15	0.10	0.13	2.30	1.82	2.11
朝日町	8.7	-	8.7	56.4	-	56.4	0.16	-	0.16	1.82	-	1.82

肺がん

自治体名	2015年プロセス指標値(男女計 40~74歳)											
	要精検率(%)			精検受診率(%)			がん発見率(%)			陽性反応適中度(%)		
	集団	個別	計	集団	個別	計	集団	個別	計	集団	個別	計
全国	1.5	1.9	1.7	86.6	79.7	83.5	0.04	0.05	0.05	2.97	2.49	2.76
富山県	0.7	0.8	0.7	94.1	89.0	91.9	0.04	0.06	0.05	5.31	8.02	6.46
富山市	0.0	0.1	0.1	66.7	92.9	88.2	0	0	0	0	0	0
高岡市	0	1.8	1.1	-	95.8	95.8	-	0.22	0.14	-	12.63	12.63
魚津市	0.6	-	0.6	94.1	-	94.1	0.07	-	0.07	11.76	-	11.76
氷見市	0	2.7	2.2	-	87.8	87.8	-	0.03	0.02	-	1.11	1.11
滑川市	2.1	0.6	1.0	92.9	92.3	92.6	0	0.14	0.11	0	23.08	11.11
黒部市	0.2	-	0.2	87.5	-	87.5	0.05	-	0.05	25.00	-	25.00
礪波市	1.6	-	1.6	94.1	-	94.1	0.02	-	0.02	1.47	-	1.47
小矢部市	1.3	-	1.3	97.1	-	97.1	0.08	-	0.08	5.71	-	5.71
南礪波市	0.8	1.0	0.8	91.8	100	92.2	0.03	0	0.03	4.08	0	3.92
射水市	3.1	0	1.2	96.3	-	96.3	0.19	-	0.07	6.10	-	6.10
舟橋村	0	0	0	-	-	-	-	-	-	-	-	-
上市町	0.4	0	0.4	87.5	-	87.5	0	-	0	0	-	0
立山町	0.6	-	0.6	90.9	-	90.9	0	-	0	0	-	0
入善町	0.8	2.2	1.2	94.1	59.1	74.4	0.05	0.31	0.13	5.88	13.64	10.26
朝日町	0.6	0.6	0.6	100	100	100	0.16	0	0.14	25.00	0	22.22

乳がん

自治体名	2015年プロセス指標値(女 40~74歳)											
	要精検率(%)			精検受診率(%)			がん発見率(%)			陽性反応適中度(%)		
	集団	個別	計	集団	個別	計	集団	個別	計	集団	個別	計
全国	5.6	8.6	7.2	91.9	86.1	88.3	0.28	0.37	0.33	5.06	4.30	4.58
富山県	6.1	8.6	6.9	93.5	93.4	93.5	0.26	0.38	0.30	4.35	4.42	4.38
富山市	6.2	8.6	7.1	94.8	96.1	95.4	0.40	0.46	0.42	6.38	5.34	5.90
高岡市	7.1	7.2	7.2	96.4	93.1	94.3	0.17	0.35	0.28	2.41	4.83	3.95
魚津市	7.3	12.7	8.9	93.4	91.0	92.4	0.24	0	0.17	3.30	0	1.90
氷見市	4.4	7.2	5.7	88.4	81.0	84.2	0.20	0.50	0.34	4.65	6.90	5.94
滑川市	6.7	10.5	8.3	92.5	98.8	96.7	0.67	0.40	0.52	10.00	3.75	5.83
黒部市	4.8	11.1	7.0	89.1	98.3	94.2	0.21	0.19	0.20	4.35	1.72	2.88
礪波市	4.1	-	4.1	94.3	-	94.3	0.18	-	0.18	4.29	-	4.29
小矢部市	7.2	3.3	6.3	88.3	75.0	86.8	0.36	0.83	0.46	5.00	25.00	7.35
南礪波市	4.6	10.6	5.6	97.0	96.9	97.0	0.14	0	0.11	2.99	0	2.02
射水市	6.8	9.2	7.3	95.6	95.1	95.4	0.18	0.27	0.20	2.58	2.94	2.68
舟橋村	11.3	4.1	8.9	100	100	100	0	0	0	0	0	0
上市町	7.1	11.5	9.0	90.9	92.3	91.7	0.65	0	0.37	9.09	0	4.17
立山町	7.4	11.9	8.0	90.5	63.2	84.9	0.20	1.25	0.35	2.70	10.53	4.30
入善町	4.8	6.6	5.5	87.8	88.1	87.9	0.20	0.47	0.30	4.08	7.14	5.49
朝日町	4.9	4.4	4.6	84.2	100	91.7	0	0.52	0.26	0	11.76	5.56

子宮頸がん

自治体名	2015年プロセス指標値(女 20～74歳)											
	要精検率(%)			精検受診率(%)			がん発見率(%)			陽性反応適中度(%)		
	集団	個別	計	集団	個別	計	集団	個別	計	集団	個別	計
全国	1.3	2.4	2.1	84.1	72.4	74.4	0.03	0.04	0.04	2.19	1.79	1.86
富山県	0.6	0.9	0.8	88.9	77.8	81.7	0.01	0.01	0.01	1.85	1.48	1.61
富山市	0.5	1.0	0.8	87.0	85.0	85.5	0	0.02	0.01	0	1.67	1.20
高岡市	0.5	0.7	0.7	80.0	96.4	93.9	0	0	0	0	0	0
魚津市	0.7	0.7	0.7	77.8	100	84.6	0	0	0	0	0	0
水見市	0.4	0.9	0.7	66.7	100	92.3	0	0	0	0	0	0
滑川市	0.9	0.6	0.7	100	50.0	72.7	0	0	0	0	0	0
黒部市	0.8	0.7	0.8	100	100	100	0	0	0	0	0	0
礪波市	1.0	1.2	1.1	92.3	75.0	84.0	0.08	0.10	0.09	7.69	8.33	8.00
小矢部市	0.2	2.0	0.9	100	40.0	50.0	0	0	0	0	0	0
南礪波市	0.7	1.3	0.9	90.0	70.0	80.0	0	0.13	0.05	0	10.00	5.00
射水市	0.7	1.0	0.9	85.7	75.0	78.9	0	0	0	0	0	0
舟橋村	0	1.3	0.6	-	100	100	-	0	0	-	0	0
上市町	0.6	0	0.3	100	-	100	0	-	0	0	-	0
立山町	0.6	1.0	0.8	100	75.0	88.9	0.13	0	0.08	20.00	0	11.11
入善町	0.2	0.9	0.6	100	30.0	41.7	0	0	0	0	0	0
朝日町	0	1.2	0.7	-	50.0	50.0	-	0	0	-	0	0

【石川県】都道府県別がん検診実施状況

1 指針に基づくがん検診実施状況(石川県)

表1 指針に基づく検診実施状況

	実施したと回答した市区町村割合(%)				
	胃*	大腸	肺	乳	子宮頸
集計対象市区町村数	19	19	19	19	19
集計対象市区町村割合(%)	100	100	100	100	100
指針に基づく対象年齢*で検診を実施した	10.5	84.2	78.9	84.2	89.5
指針に基づく受診間隔で検診を実施した	0	94.7	94.7	36.8	26.3

* 平成28年2月の指針改定に伴い胃がん検診の対象年齢がそれまで「40歳以上、上制限なし」であったのが、「50歳以上、上制限なし(ただし、胃部エックス線検査については、当分の間、40歳以上の者を対象としても差し支えない。)」に変更された。よって、平成29年度調査(平成28年度検診体制)以降、「50歳以上、上制限なし」と回答した場合のみ指針に基づく対象年齢として集計している。
「指針に基づく対象年齢で検診を実施した」と回答した割合が多くの都道府県で昨年度(平成29年度)調査に比べ大幅に減少している。これは、昨年度調査では回答選択肢に「胃部エックス線検査では40歳以上も可」との補足があったが、今年度調査では当該補足を削除したためと考えられる。

表2 指針に基づかない検診実施状況

	実施したと回答した市区町村割合(%)
集計対象市区町村数	19
集計対象市区町村割合(%)	100
指針以外の何らかの部位で検診を実施した	94.7
前立腺がん検診(PSA検査)を実施した	94.7
子宮体がん検診(細胞診)を実施した	5.3
エコーによる検診(肝臓、卵巣、甲状腺)を実施した	0
その他の何らかの検診を実施した	26.3

2 市区町村用がん検診チェックリスト実施率(石川県)

表3 チェックリスト実施率(全項目)

	実施したと回答した市区町村割合(%)									
	胃		大腸		肺		乳		子宮頸	
	集団	個別	集団	個別	集団	個別	集団	個別	集団	個別
集計対象市区町村数	18	3	19	8	19	6	19	18	19	19
集計対象市区町村割合(%)	95	15.8	100	42.1	100	31.6	100	95	100	100
チェックリスト全項目の実施率*	90.2	86.5	89.9	84.9	90.2	85.3	92.9	84.3	89.8	82.5

表4 チェックリスト実施率(平成29年度の検診体制整備に関する項目)

	実施したと回答した市区町村割合(%)									
	胃		大腸		肺		乳		子宮頸	
	集団	個別	集団	個別	集団	個別	集団	個別	集団	個別
集計対象市区町村数	18	3	19	8	19	6	19	19	19	19
集計対象市区町村割合(%)	95	15.8	100	42.1	100	31.6	100	100	100	100
【1】 検診対象者										
1-1 対象者全員の氏名を記載した名簿を、住民台帳などに基づいて作成したか*	94.4	100	94.7	100	94.7	100	94.7	100	94.7	100
1-2 対象者全員に、個別に受診勧奨を行ったか*	61.1	100	63.2	75.0	63.2	83.3	73.7	84.2	63.2	68.4
1-3 受診勧奨を行った住民のうち未受診者全員に対し、再度の受診勧奨を個人毎(手紙・電話・訪問等)に行ったか	5.6	0	5.3	0	5.3	0	10.5	21.1	5.3	5.3
1-4 対象者数(推計でも可)を把握したか*	100	100	100	100	100	100	100	100	100	100
【2】 受診者の情報管理										
2-1 個人別の受診(記録)台帳またはデータベースを作成したか*	100	100	100	100	100	100	100	100	100	100
2-2 過去5年間の受診歴を記録しているか*	100	100	100	100	100	100	100	100	100	100
【3】 受診者への説明、及び要精検者への説明										
3-1 受診勧奨時に、「検診機関用チェックリスト 1.受診者への説明」が全項目記載された資料を、全員に個別配布したか*	66.7	100	63.2	62.5	68.4	83.3	63.2	47.4	63.2	36.8
3-2 要精検者全員に対し、受診可能な精密検査機関名(医療機関名)の一覧を提示したか*	5.6	0	5.3	0	10.5	0	84.2	5.3	10.5	5.3
3-3 上記(3-2)の一覧に掲載したすべての精密検査機関には、あらかじめ精密検査結果の報告を依頼したか*	5.6	0	5.3	0	5.3	0	36.8	5.3	5.3	5.3
【4】 精密検査結果の把握、精密検査未受診者の特定と受診勧奨										
4-1 精密検査方法及び、精密検査(治療)結果を把握したか*	100	100	100	100	100	100	100	100	100	100
4-2 精密検査方法及び、精密検査(治療)結果が不明の者については、本人もしくは精密検査機関への照会等により、結果を確認したか*	100	100	100	100	100	100	100	94.7	100	94.7
4-3 個人毎の精密検査方法及び、精密検査(治療)結果を、市区町村、検診機関(医療機関)、精密検査機関が共有したか*	94.4	100	94.7	87.5	94.7	100	94.7	89.5	94.7	89.5
4-4 過去5年間の精密検査方法及び、精密検査(治療)結果を記録しているか*	94.4	66.7	94.7	87.5	94.7	83.3	94.7	89.5	94.7	89.5
4-5 精密検査未受診と精密検査結果未把握を定義に従って区別し、精密検査未受診者を特定したか*	83.3	100	84.2	100	84.2	100	84.2	89.5	84.2	89.5
4-6 精密検査未受診者に精密検査の受診勧奨を行ったか*	100	100	100	100	100	100	100	89.5	100	89.5
【5】 地域保健・健康増進事業報告										
5-1 がん検診結果や精密検査結果の最終報告(平成28年度地域保健・健康増進事業報告)を行ったか*	100	100	100	100	100	100	100	100	100	100
5-2 がん検診の結果について、地域保健・健康増進事業報告の全項目を計上できるよう、委託先(検診機関(医療機関)、医師会など)に報告を求めたか*	100	100	100	100	100	100	100	100	100	100
5-3 がん検診の結果について、委託先からの報告内容が地域保健・健康増進事業報告を網羅できていない場合、改善を求めたか*	100	100	100	100	100	100	100	100	100	100
5-4 精密検査結果について、地域保健・健康増進事業報告の全項目を計上できるよう、委託先(検診機関(医療機関)、精密検査機関、医師会など)に報告を求めたか*	100	100	100	100	100	100	100	100	100	100
5-5 精密検査結果について、委託先からの報告内容が地域保健・健康増進事業報告を網羅できていない場合、改善を求めたか*	100	100	100	100	100	100	100	100	100	100
【6】 検診機関(医療機関)の質の担保										
6-1 委託先検診機関(医療機関)を、仕様書の内容に基づいて選定したか*	100	66.7	100	87.5	100	66.7	100	73.7	100	73.7
6-2 仕様書(もしくは実施要綱)の内容は、「仕様書に明記すべき必要最低限の精度管理項目」を満たしたか*	77.8	66.7	73.7	75.0	84.2	66.7	89.5	47.4	89.5	52.6
6-3 検診終了後に、委託先検診機関(医療機関)で仕様書(もしくは実施要綱)の内容が遵守されたことを確認したか*	61.1	33.3	63.2	25.0	68.4	16.7	68.4	21.1	68.4	21.1
6-4 検診機関(医療機関)に精度管理評価を個別にフィードバックしたか*	72.2	100	68.4	50.0	68.4	83.3	68.4	31.6	68.4	26.3
6-5 「検診機関用チェックリスト」の遵守状況をフィードバックしたか*	66.7	66.7	63.2	25.0	63.2	33.3	63.2	21.1	63.2	15.8
6-6 検診機関(医療機関)毎のプロセス指標値を集計してフィードバックしたか*	55.6	66.7	52.6	37.5	52.6	66.7	52.6	26.3	52.6	21.1
6-7 上記の結果をふまえ、課題のある検診機関(医療機関)に改善策をフィードバックしたか*	50.0	33.3	47.4	12.5	47.4	16.7	47.4	10.5	47.4	5.3

表5 チェックリスト実施率（平成27年度の精度管理指標の把握に関する項目）

	実施したと回答した市区町村割合(%)									
	胃		大腸		肺		乳		子宮頸	
	集団	個別	集団	個別	集団	個別	集団	個別	集団	個別
集計対象市区町村数	19	5	19	8	19	6	19	18	19	19
集計対象市区町村割合(%)	100	26.3	100	42.1	100	31.6	100	95	100	100
【7】受診率の集計										
7-1 受診率を集計したか*	100	100	100	100	100	100	100	100	100	100
7-2 受診率を性別・年齢5歳階級別に集計したか*	100	100	100	100	100	100	100	100	100	100
7-3 受診率を検診機関別に集計したか*	100	80.0	100	87.5	100	83.3	100	88.9	100	89.5
7-4 受診率を検診受診歴別に集計したか*	100	100	100	100	100	100	100	100	100	100
【8】要精検率の集計										
8-1 要精検率を集計したか*	100	100	100	100	100	100	100	94.4	100	94.7
8-2 要精検率を性別・年齢5歳階級別に集計したか*	100	100	100	100	100	100	100	94.4	100	94.7
8-3 要精検率を検診機関別に集計したか*	100	80.0	100	87.5	100	83.3	100	83.3	100	84.2
8-4 要精検率を検診受診歴別に集計したか*	100	100	100	100	100	100	100	94.4	100	94.7
【9】精検受診率の集計										
9-1 精検受診率を集計したか*	100	100	100	100	100	100	100	100	100	100
9-2 精検受診率を性別・年齢5歳階級別に集計したか*	100	100	100	100	100	100	100	100	100	100
9-3 精検受診率を検診機関別に集計したか*	100	80.0	100	87.5	100	83.3	100	88.9	100	89.5
9-4 精検受診率を検診受診歴別に集計したか*	100	100	100	100	100	100	100	100	100	100
【10】精検未受診率の集計										
10-1 精検未受診率を集計したか*	100	100	100	100	100	100	100	100	100	100
【11】がん発見率の集計										
11-1 がん発見率を集計したか*	100	100	100	100	100	100	100	100	100	100
11-2 がん発見率を性別・年齢5歳階級別に集計したか*	100	100	100	100	100	100	100	100	100	100
11-3 がん発見率を検診機関別に集計したか*	100	80.0	100	75.0	100	66.7	100	88.9	100	89.5
11-4 がん発見率を検診受診歴別に集計したか*	100	100	100	100	100	100	100	100	100	100
11-5 がん発見率を検査方法別に集計したか*	100	100	.	.
【12】陽性反応適中度の集計										
12-1 陽性反応適中度を集計したか*	100	100	100	100	100	100	100	100	100	100
12-2 陽性反応適中度を性別・年齢5歳階級別に集計したか*	100	100	100	100	100	100	100	100	100	100
12-3 陽性反応適中度を検診機関別に集計したか*	100	80.0	100	75.0	100	66.7	100	88.9	100	89.5
12-4 陽性反応適中度を検診受診歴別に集計したか*	100	100	100	100	100	100	100	100	100	100
12-5 陽性反応適中度を検査方法別に集計したか*	100	100	.	.
【13】早期がん割合の集計										
13-1 早期がん割合を集計したか*	100	100	100	100	100	100	100	100	.	.
13-2 早期がん割合を性別・年齢5歳階級別に集計したか*	100	100	100	100	100	100	100	100	.	.
13-3 早期がん割合を検診機関別に集計したか*	100	60.0	100	75.0	100	66.7	100	88.9	.	.
13-4 早期がん割合を検診受診歴別に集計したか*	100	100	100	100	100	100	100	100	.	.
13-5 早期がん割合を検査方法別に集計したか*	100	100	.	.
【14】粘膜内がん、非浸潤がんの集計										
14-1 粘膜内がんを集計したか*	100	100	100	100
非浸潤がんを集計したか*	94.7	94.4	.	.
【15】上皮内病変（CINなど）数の集計										
15-1 上皮内病変(CINなど)数を集計したか(区分毎)*	94.7	94.7
15-2 上皮内病変(CINなど)数を年齢5歳階級別に集計したか(区分毎)*	94.7	94.7
15-3 上皮内病変(CINなど)数を検診機関別に集計したか(区分毎)*	94.7	89.5
15-4 上皮内病変(CINなど)数を検診受診歴別に集計したか(区分毎)*	94.7	94.7
【16】微小浸潤がん割合の集計										
16-1 微小浸潤がん割合を集計したか*	89.5	89.5
16-2 微小浸潤がん割合を年齢階級別に集計したか*	89.5	89.5
16-3 微小浸潤がん割合を検診機関別に集計したか*	89.5	84.2
16-4 微小浸潤がん割合を検診受診歴別に集計したか*	89.5	89.5

* 「事業評価のためのチェックリスト・市区町村用（平成28年4月改定）」に記載されている項目

国立がん研究センター がん情報サービス https://ganjoho.jp/med_pro/pre_scr/screening/check_list.html

3 プロセス指標値(石川県)

表6 市区町村別のプロセス指標値

胃がん

自治体名	2015年プロセス指標値(男女計 40~74歳)											
	要精検率(%)			精検受診率(%)			がん発見率(%)			陽性反応適中度(%)		
	集団	個別	計	集団	個別	計	集団	個別	計	集団	個別	計
全国	7.3	8.4	7.6	84.5	75.5	81.7	0.12	0.12	0.12	1.58	1.43	1.54
石川県	9.3	5.5	9.0	85.9	85.2	85.9	0.11	0.32	0.13	1.18	5.81	1.45
金沢市	10.2	3.4	7.0	79.9	86.6	81.4	0.09	0.25	0.17	0.89	7.46	2.41
七尾市	10.7	-	10.7	85.8	-	85.8	0.21	-	0.21	1.92	-	1.92
小松市	7.8	-	7.8	90.9	-	90.9	0.06	-	0.06	0.83	-	0.83
輪島市	10.2	-	10.2	80.8	-	80.8	0	-	0	0	-	0
珠洲市	11.3	-	11.3	83.7	-	83.7	0.13	-	0.13	1.16	-	1.16
加賀市	9.0	-	9.0	88.6	-	88.6	0.06	-	0.06	0.69	-	0.69
羽咋市	11.9	-	11.9	89.8	-	89.8	0	-	0	0	-	0
かほく市	9.1	10.0	9.4	100	41.2	80.8	0.26	0	0.18	2.86	0	1.92
白山市	10.0	-	10.0	84.8	-	84.8	0.12	-	0.12	1.24	-	1.24
能美市	7.3	-	7.3	85.4	-	85.4	0.19	-	0.19	2.55	-	2.55
野々市市	9.3	6.6	8.8	80.0	94.4	82.2	0.09	0	0.07	1.00	0	0.85
川北町	10.6	-	10.6	84.2	-	84.2	0	-	0	0	-	0
津幡町	6.0	11.7	7.1	91.1	92.6	91.6	0.21	1.30	0.43	3.57	11.11	6.02
内灘町	6.6	15.5	8.0	100	96.2	98.9	0	0.60	0.09	0	3.85	1.14
志賀町	9.5	-	9.5	86.9	-	86.9	0.20	-	0.20	2.07	-	2.07
宝達志水町	11.5	-	11.5	77.7	-	77.7	0.11	-	0.11	0.97	-	0.97
中能登町	10.4	-	10.4	84.7	-	84.7	0.11	-	0.11	1.02	-	1.02
穴水町	10.0	-	10.0	93.3	-	93.3	0	-	0	0	-	0
能登町	12.6	-	12.6	85.5	-	85.5	0	-	0	0	-	0

大腸がん

自治体名	2015年プロセス指標値(男女計 40~74歳)											
	要精検率(%)			精検受診率(%)			がん発見率(%)			陽性反応適中度(%)		
	集団	個別	計	集団	個別	計	集団	個別	計	集団	個別	計
全国	6.2	7.6	6.9	76.2	65.9	70.1	0.18	0.25	0.22	2.98	3.26	3.15
石川県	6.3	6.6	6.4	78.5	82.4	80.1	0.23	0.30	0.26	3.71	4.48	4.03
金沢市	6.3	6.4	6.4	64.5	79.9	77.4	0.18	0.25	0.24	2.80	3.94	3.76
七尾市	6.1	-	6.1	81.3	-	81.3	0.29	-	0.29	4.69	-	4.69
小松市	5.7	-	5.7	83.7	-	83.7	0.19	-	0.19	3.32	-	3.32
輪島市	5.6	4.3	5.6	80.0	66.7	79.5	0.16	2.86	0.31	2.86	66.67	5.48
珠洲市	7.1	-	7.1	83.3	-	83.3	0.87	-	0.87	12.12	-	12.12
加賀市	6.1	-	6.1	84.9	-	84.9	0.12	-	0.12	1.99	-	1.99
羽咋市	5.2	7.8	5.9	75.4	70.0	73.6	0.09	0.78	0.27	1.75	10.00	4.60
かほく市	6.6	7.4	6.9	74.0	88.2	78.9	0.21	0.73	0.38	3.13	9.80	5.44
白山市	6.4	7.0	6.7	73.6	84.9	79.8	0.23	0.44	0.34	3.63	6.30	5.10
能美市	6.0	-	6.0	80.4	-	80.4	0.26	-	0.26	4.31	-	4.31
野々市市	5.9	7.1	6.5	70.8	92.7	83.2	0.12	0.29	0.21	2.08	4.03	3.18
川北町	4.9	-	4.9	69.6	-	69.6	0.21	-	0.21	4.35	-	4.35
津幡町	6.9	6.9	6.9	83.1	89.4	86.4	0.25	0.07	0.16	3.61	1.06	2.26
内灘町	7.2	6.1	6.9	74.0	94.4	79.5	0.15	0	0.10	2.08	0	1.52
志賀町	7.9	-	7.9	86.7	-	86.7	0.32	-	0.32	4.00	-	4.00
宝達志水町	6.3	-	6.3	79.4	-	79.4	0.28	-	0.28	4.41	-	4.41
中能登町	7.2	-	7.2	72.6	-	72.6	0.52	-	0.52	7.14	-	7.14
穴水町	7.4	23.1	7.8	65.6	100	68.6	0	7.69	0.22	0	33.33	2.86
能登町	7.1	-	7.1	83.1	-	83.1	0.48	-	0.48	6.78	-	6.78

肺がん

自治体名	2015年プロセス指標値(男女計 40~74歳)											
	要精検率(%)			精検受診率(%)			がん発見率(%)			陽性反応適中度(%)		
	集団	個別	計	集団	個別	計	集団	個別	計	集団	個別	計
全国	1.5	1.9	1.7	86.6	79.7	83.5	0.04	0.05	0.05	2.97	2.49	2.76
石川県	1.8	1.0	1.4	85.3	92.3	87.5	0.05	0.08	0.06	2.67	7.96	4.32
金沢市	1.2	0.9	0.9	78.0	90.9	88.7	0.02	0.09	0.08	2.00	10.78	9.22
七尾市	1.6	-	1.6	70.0	-	70.0	0.06	-	0.06	4.00	-	4.00
小松市	1.8	-	1.8	88.2	-	88.2	0.10	-	0.10	5.51	-	5.51
輪島市	2.1	-	2.1	93.8	-	93.8	0.20	-	0.20	9.38	-	9.38
珠洲市	4.3	-	4.3	89.5	-	89.5	0	-	0	0	-	0
加賀市	1.4	-	1.4	88.5	-	88.5	0.03	-	0.03	1.92	-	1.92
羽咋市	3.6	-	3.6	81.8	-	81.8	0	-	0	0	-	0
かほく市	1.6	1.7	1.7	76.7	91.3	83.0	0	0.08	0.03	0	4.35	1.89
白山市	1.4	-	1.4	74.6	-	74.6	0.07	-	0.07	5.08	-	5.08
能美市	1.7	-	1.7	88.3	-	88.3	0.03	-	0.03	1.67	-	1.67
野々市市	2.3	1.2	1.6	88.2	95.8	91.4	0	0	0	0	0	0
川北町	0.7	-	0.7	100	-	100	0	-	0	0	-	0
津幡町	1.4	2.1	1.8	100	100	100	0	0.06	0.03	0	3.13	1.96
内灘町	1.9	2.2	2.0	90.3	94.1	91.7	0	0	0	0	0	0
志賀町	2.4	-	2.4	91.5	-	91.5	0	-	0	0	-	0
宝達志水町	1.2	-	1.2	76.9	-	76.9	0	-	0	0	-	0
中能登町	1.8	-	1.8	100	-	100	0.06	-	0.06	3.33	-	3.33
穴水町	1.9	-	1.9	85.7	-	85.7	0.27	-	0.27	14.29	-	14.29
能登町	2.9	3.0	2.9	77.3	90.9	81.8	0	0	0	0	0	0

乳がん

自治体名	2015年プロセス指標値(女 40~74歳)											
	要精検率(%)			精検受診率(%)			がん発見率(%)			陽性反応適中度(%)		
	集団	個別	計	集団	個別	計	集団	個別	計	集団	個別	計
全国	5.6	8.6	7.2	91.9	86.1	88.3	0.28	0.37	0.33	5.06	4.30	4.58
石川県	7.0	9.7	7.8	92.6	93.1	92.8	0.24	0.52	0.32	3.43	5.38	4.09
金沢市	10.3	6.9	8.0	83.5	93.8	89.5	0.50	0.58	0.56	4.82	8.50	6.98
七尾市	7.8	16.7	7.9	96.4	100	96.5	0.09	0	0.09	1.20	0	1.18
小松市	8.0	16.7	8.4	96.8	94.1	96.6	0.26	0	0.25	3.23	0	2.96
輪島市	5.8	3.2	5.4	73.3	100	75.8	0	0	0	0	0	0
珠洲市	3.4	8.6	4.9	100	100	100	0.28	0.66	0.40	8.33	7.69	8.00
加賀市	5.5	26.1	7.6	98.8	93.1	96.8	0.20	0	0.18	3.61	0	2.37
羽咋市	5.4	13.2	6.3	97.4	83.3	94.1	0	0	0	0	0	0
かほく市	5.1	20.0	6.0	100	60.0	92.7	0.34	2.00	0.43	6.67	10.00	7.27
白山市	8.7	10.5	9.3	94.6	96.0	95.1	0.37	0.52	0.42	4.19	4.95	4.48
能美市	6.1	21.9	8.2	94.2	96.3	95.0	0.04	0	0.04	0.72	0	0.46
野々市市	6.7	11.3	7.7	94.4	96.9	95.1	0	0.35	0.07	0	3.13	0.97
川北町	8.2	45.5	9.4	82.1	80.0	81.8	0	0	0	0	0	0
津幡町	9.7	16.0	11.5	97.2	91.7	95.0	0.95	0.67	0.87	9.86	4.17	7.56
内灘町	5.3	12.8	6.1	96.7	88.9	94.9	0	2.13	0.24	0	16.67	3.85
志賀町	6.6	0	6.5	96.0	-	96.0	0.44	-	0.44	6.67	-	6.67
宝達志水町	4.9	22.2	5.4	82.1	50.0	78.1	0.52	0	0.51	10.71	0	9.38
中能登町	5.0	21.4	5.3	86.0	100	87.0	0.12	0	0.11	2.33	0	2.17
穴水町	6.5	18.2	7.2	63.6	100	69.2	0	0	0	0	0	0
能登町	7.5	7.0	7.4	88.6	66.7	84.9	0	0	0	0	0	0

子宮頸がん

自治体名	2015年プロセス指標値(女 20~74歳)											
	要精検率(%)			精検受診率(%)			がん発見率(%)			陽性反応適中度(%)		
	集団	個別	計	集団	個別	計	集団	個別	計	集団	個別	計
全国	1.3	2.4	2.1	84.1	72.4	74.4	0.03	0.04	0.04	2.19	1.79	1.86
石川県	1.4	4.6	3.0	82.7	88.0	86.8	0.08	0.08	0.08	5.90	1.69	2.68
金沢市	1.9	4.0	3.6	81.8	90.4	89.4	0.25	0.08	0.12	13.64	2.10	3.44
七尾市	1.1	3.6	1.8	100	70.0	83.3	0.14	0	0.10	12.50	0	5.56
小松市	0.9	5.0	3.6	64.3	93.4	90.9	0	0	0	0	0	0
輪島市	1.1	1.4	1.2	100	100	100	0	0.48	0.15	0	33.33	12.50
珠洲市	1.1	2.4	1.7	100	100	100	0	0	0	0	0	0
加賀市	1.3	4.1	2.6	82.8	85.7	84.8	0.05	0.06	0.05	3.45	1.43	2.02
羽咋市	0.9	2.1	1.2	60.0	100	77.8	0	0	0	0	0	0
かほく市	2.0	8.6	2.8	77.8	72.7	75.9	0.22	0.78	0.29	11.11	9.09	10.34
白山市	1.2	6.3	4.3	81.0	85.0	84.6	0	0.08	0.05	0	1.20	1.06
能美市	1.3	4.0	1.8	82.8	90.5	86.0	0.04	0	0.04	3.45	0	2.00
野々市市	2.7	5.7	3.9	100	95.1	97.2	0	0.14	0.05	0	2.44	1.39
川北町	2.5	8.7	5.3	71.4	80.0	77.8	0	0.44	0.20	0	5.00	3.70
津幡町	0.9	2.5	1.4	71.4	100	87.5	0.13	0.28	0.18	14.29	11.11	12.50
内灘町	1.7	5.0	2.6	76.5	57.9	66.7	0.10	0	0.07	5.88	0	2.78
志賀町	1.0	4.5	1.5	80.0	37.5	61.1	0	0	0	0	0	0
宝達志水町	2.0	2.8	2.1	85.7	100	88.9	0.28	0	0.24	14.29	0	11.11
中能登町	0.8	3.0	1.0	100	100	100	0.25	0	0.22	33.33	0	22.22
穴水町	0.8	3.8	1.1	50.0	100	66.7	0	0	0	0	0	0
能登町	1.7	4.3	2.3	75.0	66.7	71.4	0	0	0	0	0	0

【福井県】 都道府県別がん検診実施状況

1 指針に基づくがん検診実施状況(福井県)

表1 指針に基づく検診実施状況

	実施したと回答した市区町村割合(%)				
	胃*	大腸	肺	乳	子宮頸
集計対象市区町村数	17	17	17	17	17
集計対象市区町村割合(%)	100	100	100	100	100
指針に基づく対象年齢*で検診を実施した	76.5	70.6	70.6	100	100
指針に基づく受診間隔で検診を実施した	23.5	100	100	29.4	29.4

* 平成28年2月の指針改定に伴い胃がん検診の対象年齢がそれまで「40歳以上、上制限なし」であったのが、「50歳以上、上制限なし(ただし、胃部エックス線検査については、当分の間、40歳以上の者を対象としても差し支えない。)」に変更された。よって、平成29年度調査(平成28年度検診体制)以降、「50歳以上、上制限なし」と回答した場合のみ指針に基づく対象年齢として集計している。
「指針に基づく対象年齢で検診を実施した」と回答した割合が多くの都道府県で昨年度(平成29年度)調査に比べ大幅に減少している。これは、昨年度調査では回答選択肢に「胃部エックス線検査では40歳以上も可」との補足があったが、今年度調査では当該補足を削除したためと考えられる。

表2 指針に基づかない検診実施状況

	実施したと回答した市区町村割合(%)
集計対象市区町村数	17
集計対象市区町村割合(%)	100
指針以外の何らかの部位で検診を実施した	70.6
前立腺がん検診(PSA検査)を実施した	64.7
子宮体がん検診(細胞診)を実施した	0
エコーによる検診(肝臓、卵巣、甲状腺)を実施した	0
その他の何らかの検診を実施した	5.9

2 市区町村用がん検診チェックリスト実施率(福井県)

表3 チェックリスト実施率(全項目)

	実施したと回答した市区町村割合(%)									
	胃		大腸		肺		乳		子宮頸	
	集団	個別	集団	個別	集団	個別	集団	個別	集団	個別
集計対象市区町村数	17	17	17	17	17	17	17	17	17	17
集計対象市区町村割合(%)	100	100	100	100	100	100	100	100	100	100
チェックリスト全項目の実施率*	98.9	98.4	97.1	96.6	98.8	98.4	98.0	97.5	99.0	98.6

表4 チェックリスト実施率(平成29年度の検診体制整備に関する項目)

	実施したと回答した市区町村割合(%)									
	胃		大腸		肺		乳		子宮頸	
	集団	個別	集団	個別	集団	個別	集団	個別	集団	個別
集計対象市区町村数	17	17	17	17	17	17	17	17	17	17
集計対象市区町村割合(%)	100	100	100	100	100	100	100	100	100	100
【1】 検診対象者										
1-1 対象者全員の氏名を記載した名簿を、住民台帳などに基づいて作成したか*	100	100	100	100	100	100	100	100	100	100
1-2 対象者全員に、個別に受診勧奨を行ったか*	76.5	76.5	76.5	76.5	76.5	76.5	82.4	82.4	82.4	82.4
1-3 受診勧奨を行った住民のうち未受診者全員に対し、再度の受診勧奨を個人毎(手紙・電話・訪問等)に行ったか	0	0	0	0	0	0	0	0	0	0
1-4 対象者数(推計でも可)を把握したか*	100	100	100	100	100	100	100	100	100	100
【2】 受診者の情報管理										
2-1 個人別の受診(記録)台帳またはデータベースを作成したか*	100	100	100	100	100	100	100	100	100	100
2-2 過去5年間の受診歴を記録しているか*	100	100	100	100	100	100	100	100	100	100
【3】 受診者への説明、及び要精検者への説明										
3-1 受診勧奨時に、「検診機関用チェックリスト 1.受診者への説明」が全項目記載された資料を、全員に個別配布したか*	100	100	100	100	100	100	100	100	100	100
3-2 要精検者全員に対し、受診可能な精密検査機関名(医療機関名)の一覧を提示したか*	100	100	100	100	100	100	100	100	100	100
3-3 上記(3-2)の一覧に掲載したすべての精密検査機関には、あらかじめ精密検査結果の報告を依頼したか*	100	100	100	100	100	100	100	100	100	100
【4】 精密検査結果の把握、精密検査未受診者の特定と受診勧奨										
4-1 精密検査方法及び、精密検査(治療)結果を把握したか*	100	100	100	100	100	100	100	100	100	100
4-2 精密検査方法及び、精密検査(治療)結果が不明の者については、本人もしくは精密検査機関への照会等により、結果を確認したか*	100	100	100	100	100	100	100	100	100	100
4-3 個人毎の精密検査方法及び、精密検査(治療)結果を、市区町村、検診機関(医療機関)、精密検査機関が共有したか*	100	100	100	100	100	100	100	100	100	100
4-4 過去5年間の精密検査方法及び、精密検査(治療)結果を記録しているか*	100	100	100	100	100	100	100	100	100	100
4-5 精密検査未受診と精密検査結果未把握を定義に従って区別し、精密検査未受診者を特定したか*	100	100	100	100	100	100	100	100	100	100
4-6 精密検査未受診者に精密検査の受診勧奨を行ったか*	100	100	100	100	100	100	100	100	100	100
【5】 地域保健・健康増進事業報告										
5-1 がん検診結果や精密検査結果の最終報告(平成28年度地域保健・健康増進事業報告)を行ったか*	100	100	100	100	100	100	100	100	100	100
5-2 がん検診の結果について、地域保健・健康増進事業報告の全項目を計上できるよう、委託先(検診機関(医療機関)、医師会など)に報告を求めたか*	100	100	100	100	100	100	100	100	100	100
5-3 がん検診の結果について、委託先からの報告内容が地域保健・健康増進事業報告を網羅できていない場合、改善を求めたか*	100	100	100	100	100	100	100	100	100	100
5-4 精密検査結果について、地域保健・健康増進事業報告の全項目を計上できるよう、委託先(検診機関(医療機関)、精密検査機関、医師会など)に報告を求めたか*	100	100	100	100	100	100	100	100	100	100
5-5 精密検査結果について、委託先からの報告内容が地域保健・健康増進事業報告を網羅できていない場合、改善を求めたか*	100	100	100	100	100	100	100	100	100	100
【6】 検診機関(医療機関)の質の担保										
6-1 委託先検診機関(医療機関)を、仕様書の内容に基づいて選定したか*	100	100	100	100	100	100	100	100	100	100
6-2 仕様書(もしくは実施要綱)の内容は、「仕様書に明記すべき必要最低限の精度管理項目」を満たしたか*	100	100	5.9	5.9	100	100	100	100	100	100
6-3 検診終了後に、委託先検診機関(医療機関)で仕様書(もしくは実施要綱)の内容が遵守されたことを確認したか*	64.7	41.2	64.7	41.2	64.7	41.2	64.7	41.2	64.7	41.2
6-4 検診機関(医療機関)に精度管理評価を個別にフィードバックしたか*	100	100	100	100	100	100	100	100	100	100
6-5 「検診機関用チェックリスト」の遵守状況をフィードバックしたか*	100	100	100	100	100	100	100	100	100	100
6-6 検診機関(医療機関)毎のプロセス指標値を集計してフィードバックしたか*	100	100	100	100	100	100	100	100	100	100
6-7 上記の結果をふまえ、課題のある検診機関(医療機関)に改善策をフィードバックしたか*	100	100	100	100	100	100	100	100	100	100

表5 チェックリスト実施率（平成27年度の精度管理指標の把握に関する項目）

	実施したと回答した市区町村割合(%)									
	胃		大腸		肺		乳		子宮頸	
	集団	個別	集団	個別	集団	個別	集団	個別	集団	個別
集計対象市区町村数	17	17	17	17	17	17	17	17	17	17
集計対象市区町村割合(%)	100	100	100	100	100	100	100	100	100	100
【7】 受診率の集計										
7-1 受診率を集計したか*	100	100	100	100	100	100	100	100	100	100
7-2 受診率を性別・年齢5歳階級別に集計したか*	100	100	100	100	100	100	100	100	100	100
7-3 受診率を検診機関別に集計したか*	100	100	100	100	100	100	100	100	100	100
7-4 受診率を検診受診歴別に集計したか*	100	100	100	100	100	100	100	100	100	100
【8】 要精検率の集計										
8-1 要精検率を集計したか*	100	100	100	100	100	100	100	100	100	100
8-2 要精検率を性別・年齢5歳階級別に集計したか*	100	100	100	100	100	100	100	100	100	100
8-3 要精検率を検診機関別に集計したか*	100	100	100	100	100	100	100	100	100	100
8-4 要精検率を検診受診歴別に集計したか*	100	100	100	100	100	100	100	100	100	100
【9】 精検受診率の集計										
9-1 精検受診率を集計したか*	100	100	100	100	100	100	100	100	100	100
9-2 精検受診率を性別・年齢5歳階級別に集計したか*	100	100	100	100	100	100	100	100	100	100
9-3 精検受診率を検診機関別に集計したか*	100	100	100	100	100	100	100	100	100	100
9-4 精検受診率を検診受診歴別に集計したか*	100	100	100	100	100	100	100	100	100	100
【10】 精検未受診率の集計										
10-1 精検未受診率を集計したか*	100	100	100	100	100	100	100	100	100	100
【11】 がん発見率の集計										
11-1 がん発見率を集計したか*	100	100	100	100	100	100	100	100	100	100
11-2 がん発見率を性別・年齢5歳階級別に集計したか*	100	100	100	100	100	100	100	100	100	100
11-3 がん発見率を検診機関別に集計したか*	100	100	100	100	100	100	100	100	100	100
11-4 がん発見率を検診受診歴別に集計したか*	100	100	100	100	100	100	100	100	100	100
11-5 がん発見率を検査方法別に集計したか*	70.6	70.6	.	.
【12】 陽性反応適中度の集計										
12-1 陽性反応適中度を集計したか*	100	100	100	100	100	100	100	100	100	100
12-2 陽性反応適中度を性別・年齢5歳階級別に集計したか*	100	100	100	100	100	100	100	100	100	100
12-3 陽性反応適中度を検診機関別に集計したか*	100	100	100	100	100	100	100	100	100	100
12-4 陽性反応適中度を検診受診歴別に集計したか*	100	100	100	100	100	100	100	100	100	100
12-5 陽性反応適中度を検査方法別に集計したか*	76.5	76.5	.	.
【13】 早期がん割合の集計										
13-1 早期がん割合を集計したか*	100	100	100	100	100	100	100	100	.	.
13-2 早期がん割合を性別・年齢5歳階級別に集計したか*	100	100	100	100	100	100	100	100	.	.
13-3 早期がん割合を検診機関別に集計したか*	100	100	100	100	100	100	100	100	.	.
13-4 早期がん割合を検診受診歴別に集計したか*	100	100	100	100	100	100	100	100	.	.
13-5 早期がん割合を検査方法別に集計したか*	94.1	94.1	.	.
【14】 粘膜内がん、非浸潤がんの集計										
14-1 粘膜内がんを集計したか*	100	100	100	100
非浸潤がんを集計したか*	100	100	.	.
【15】 上皮内病変（CINなど）数の集計										
15-1 上皮内病変(CINなど)数を集計したか(区分毎)*	100	100
15-2 上皮内病変(CINなど)数を年齢5歳階級別に集計したか(区分毎)*	100	100
15-3 上皮内病変(CINなど)数を検診機関別に集計したか(区分毎)*	100	100
15-4 上皮内病変(CINなど)数を検診受診歴別に集計したか(区分毎)*	100	100
【16】 微小浸潤がん割合の集計										
16-1 微小浸潤がん割合を集計したか*	100	100
16-2 微小浸潤がん割合を年齢階級別に集計したか*	100	100
16-3 微小浸潤がん割合を検診機関別に集計したか*	100	100
16-4 微小浸潤がん割合を検診受診歴別に集計したか*	100	100

* 「事業評価のためのチェックリスト・市区町村用（平成28年4月改定）」に記載されている項目

国立がん研究センター がん情報サービス https://ganjoho.jp/med_pro/pre_scr/screening/check_list.html

3 プロセス指標値(福井県)

表6 市区町村別のプロセス指標値

胃がん

自治体名	2015年プロセス指標値(男女計 40～74歳)											
	要精検率(%)			精検受診率(%)			がん発見率(%)			陽性反応適中度(%)		
	集団	個別	計	集団	個別	計	集団	個別	計	集団	個別	計
全国	7.3	8.4	7.6	84.5	75.5	81.7	0.12	0.12	0.12	1.58	1.43	1.54
福井県	7.1	11.2	7.8	83.3	73.8	81.0	0.12	0.17	0.13	1.71	1.54	1.67
福井市	6.5	12.3	7.3	86.4	75.3	83.8	0.16	0.28	0.17	2.44	2.25	2.39
敦賀市	7.0	11.3	8.1	85.9	51.5	74.2	0.11	0.34	0.17	1.56	3.03	2.06
小浜市	5.0	9.7	5.1	70.5	100	72.3	0.11	0	0.11	2.27	0	2.13
大野市	5.5	8.3	5.8	78.3	90.9	80.3	0.09	0	0.08	1.67	0	1.41
勝山市	12.2	16.2	13.0	84.9	77.1	83.0	0.11	0.93	0.28	0.94	5.71	2.13
鯖江市	8.2	10.4	8.6	87.6	71.0	84.0	0.15	0	0.12	1.77	0	1.39
あわら市	8.6	14.9	10.1	68.5	70.0	69.0	0	0	0	0	0	0
越前市	6.7	8.8	7.5	86.1	76.1	81.8	0.06	0.10	0.07	0.87	1.14	0.99
坂井市	8.3	13.6	9.2	86.4	83.3	85.6	0.24	0	0.20	2.91	0	2.16
永平寺町	8.9	10.5	9.0	88.2	90.0	88.4	0.12	0	0.10	1.32	0	1.16
池田町	13.2	0	12.9	72.0	-	72.0	0.53	-	0.52	4.00	-	4.00
南越前町	5.7	10.3	6.0	100	66.7	96.0	0	0	0	0	0	0
越前町	7.8	15.9	8.5	78.6	50.0	74.2	0	0	0	0	0	0
美浜町	4.8	0	4.7	90.6	-	90.6	0.30	4.7	0.29	6.25	-	6.25
高浜町	4.1	8.8	4.6	63.0	83.3	66.7	0	0	0	0	0	0
おおい町	10.4	10.8	10.5	93.3	50.0	84.2	0	0	0	0	0	0
若狭町	5.1	0	5.0	59.4	-	59.4	0	-	0	0	-	0

大腸がん

自治体名	2015年プロセス指標値(男女計 40～74歳)											
	要精検率(%)			精検受診率(%)			がん発見率(%)			陽性反応適中度(%)		
	集団	個別	計	集団	個別	計	集団	個別	計	集団	個別	計
全国	6.2	7.6	6.9	76.2	65.9	70.1	0.18	0.25	0.22	2.98	3.26	3.15
福井県	4.4	4.7	4.4	72.2	74.4	72.7	0.17	0.24	0.19	3.99	5.08	4.24
福井市	4.0	4.3	4.1	68.8	73.6	70.0	0.10	0.18	0.12	2.44	4.13	2.86
敦賀市	5.0	4.3	4.8	68.1	71.1	68.9	0.09	0.09	0.09	1.72	2.22	1.86
小浜市	5.0	3.8	5.0	67.4	66.7	67.4	0.38	0	0.36	7.61	0	7.37
大野市	4.7	2.0	4.2	68.4	100	70.9	0.24	0.28	0.25	5.06	14.29	5.81
勝山市	3.8	5.5	4.1	85.2	80.0	84.1	0.28	0	0.24	7.41	0	5.80
鯖江市	4.0	5.5	4.5	69.7	75.4	71.9	0.14	0.58	0.28	3.37	10.53	6.16
あわら市	4.3	5.3	4.5	80.5	68.4	76.7	0	0.28	0.08	0	5.26	1.67
越前市	3.9	5.5	4.7	82.8	73.1	77.4	0.04	0.33	0.18	1.08	5.88	3.77
坂井市	5.0	3.5	4.8	80.6	77.8	80.3	0.32	0.19	0.30	6.45	5.56	6.36
永平寺町	4.7	4.9	4.7	81.4	100	84.3	0.16	0	0.14	3.39	0	2.86
池田町	4.1	5.0	4.2	60.0	100	63.6	0	0	0	0	0	0
南越前町	4.1	2.1	4.0	79.3	100	80.0	0.71	0	0.66	17.24	0	16.67
越前町	4.4	7.5	4.7	72.7	100	75.8	0.24	0	0.23	5.45	0	4.84
美浜町	4.0	8.3	4.1	53.2	0	51.0	0.17	0	0.17	4.26	0	4.08
高浜町	4.9	4.5	4.9	66.1	50.0	65.2	0.24	0	0.22	4.84	0	4.55
おおい町	4.1	3.8	4.0	56.0	33.3	53.6	0	0	0	0	0	0
若狭町	4.3	-	4.3	80.0	-	80.0	0.16	-	0.16	3.64	-	3.64

肺がん

自治体名	2015年プロセス指標値(男女計 40～74歳)											
	要精検率(%)			精検受診率(%)			がん発見率(%)			陽性反応適中度(%)		
	集団	個別	計	集団	個別	計	集団	個別	計	集団	個別	計
全国	1.5	1.9	1.7	86.6	79.7	83.5	0.04	0.05	0.05	2.97	2.49	2.76
福井県	4.1	3.9	4.0	81.4	71.2	79.0	0.05	0.05	0.05	1.11	1.41	1.18
福井市	3.8	2.8	3.6	88.9	72.7	85.6	0.07	0.04	0.07	1.92	1.52	1.83
敦賀市	5.1	4.1	4.7	61.8	66.7	63.6	0	0	0	0	0	0
小浜市	3.7	7.1	3.8	88.2	50.0	85.5	0.07	0	0.07	1.96	0	1.82
大野市	3.0	5.1	3.3	79.7	73.7	78.2	0.05	0	0.04	1.69	0	1.28
勝山市	2.4	2.9	2.5	87.1	69.2	81.8	0.08	0	0.06	3.23	0	2.27
鯖江市	3.8	4.1	3.9	84.0	65.4	76.7	0	0.16	0.06	0	3.85	1.50
あわら市	3.9	3.3	3.7	78.4	72.7	77.1	0	0.30	0.08	0	9.09	2.08
越前市	3.6	4.3	3.9	84.6	71.9	78.3	0.04	0.05	0.04	1.10	1.12	1.11
坂井市	5.6	4.8	5.5	83.9	82.8	83.8	0.06	0	0.05	1.04	0	0.90
永平寺町	3.2	3.7	3.2	62.9	71.4	64.3	0	0	0	0	0	0
池田町	3.1	0	2.8	30.0	-	30.0	0	-	0	0	-	0
南越前町	5.7	6.2	5.7	80.6	50.0	77.1	0	0	0	0	0	0
越前町	3.1	6.4	3.4	76.9	83.3	77.8	0.08	0	0.07	2.56	0	2.22
美浜町	4.6	3.6	4.5	82.6	100	83.0	0	0	0	0	0	0
高浜町	1.1	1.2	1.1	60.0	100	63.6	0	0	0	0	0	0
おおい町	8.2	7.5	8.1	81.0	100	83.7	0	0	0	0	0	0
若狭町	6.7	42.9	6.9	78.8	0	75.9	0.08	0	0.08	1.25	0	1.20

乳がん

自治体名	2015年プロセス指標値(女 40～74歳)											
	要精検率(%)			精検受診率(%)			がん発見率(%)			陽性反応適中度(%)		
	集団	個別	計	集団	個別	計	集団	個別	計	集団	個別	計
全国	5.6	8.6	7.2	91.9	86.1	88.3	0.28	0.37	0.33	5.06	4.30	4.58
福井県	7.1	8.2	7.5	94.9	82.7	89.7	0.41	0.50	0.45	5.86	6.06	5.94
福井市	6.6	7.2	6.9	95.4	85.2	89.8	0.33	0.76	0.56	5.10	10.55	8.08
敦賀市	11.6	20.0	14.5	96.2	72.9	85.1	0.44	0	0.29	3.81	0	1.99
小浜市	6.9	10.9	7.6	93.5	93.3	93.4	0.15	0	0.12	2.17	0	1.64
大野市	6.4	5.6	6.1	95.9	94.1	95.5	0.39	0.33	0.37	6.12	5.88	6.06
勝山市	8.7	3.3	7.7	93.5	100	94.0	0.38	0	0.31	4.35	0	4.00
鯖江市	7.6	7.4	7.5	94.7	77.3	88.3	0.50	0.50	0.50	6.58	6.82	6.67
あわら市	3.3	9.2	6.3	100	87.5	90.7	0.95	0.23	0.58	28.57	2.50	9.26
越前市	7.2	9.1	8.1	94.6	77.4	85.0	0.29	0.20	0.24	4.05	2.15	2.99
坂井市	6.0	5.7	5.9	93.2	91.9	92.6	0.41	0.46	0.44	6.85	8.06	7.41
永平寺町	7.1	6.5	6.9	93.3	68.8	84.8	0.24	0.41	0.30	3.33	6.25	4.35
池田町	5.9	28.6	7.2	100	100	100	0.85	0	0.80	14.29	0	11.11
南越前町	5.6	10.4	6.3	100	100	100	0.70	0	0.60	12.50	0	9.52
越前町	6.3	6.7	6.4	93.3	88.9	92.3	0.21	0.75	0.33	3.33	11.11	5.13
美浜町	8.8	19.1	9.9	100	66.7	93.3	0.98	2.13	1.10	11.11	11.11	11.11
高浜町	5.3	10.4	5.8	91.3	80.0	89.3	0.23	0	0.21	4.35	0	3.57
おおい町	7.7	6.7	7.4	85.7	100	88.9	0	0	0	0	0	0
若狭町	7.5	9.1	7.5	94.4	100	94.7	0.83	0	0.79	11.11	0	10.53

子宮頸がん

自治体名	2015年プロセス指標値(女 20~74歳)											
	要精検率(%)			精検受診率(%)			がん発見率(%)			陽性反応適中度(%)		
	集団	個別	計	集団	個別	計	集団	個別	計	集団	個別	計
全国	1.3	2.4	2.1	84.1	72.4	74.4	0.03	0.04	0.04	2.19	1.79	1.86
福井県	1.7	3.3	2.7	78.9	78.2	78.3	0.01	0.01	0.01	0.50	0.36	0.39
福井市	1.5	4.2	3.1	52.4	65.8	63.3	0.04	0	0.01	2.38	0	0.44
敦賀市	2.9	3.5	3.3	80.8	83.3	82.7	0	0	0	0	0	0
小浜市	3.2	2.3	2.7	88.2	100	93.1	0	0	0	0	0	0
大野市	1.7	2.2	1.9	75.0	93.8	84.4	0	0	0	0	0	0
勝山市	1.7	2.9	2.2	100	80.0	89.5	0	0	0	0	0	0
鯖江市	2.5	3.5	3.1	73.9	76.4	75.6	0	0	0	0	0	0
あわら市	1.5	2.6	2.3	80.0	95.0	92.0	0	0	0	0	0	0
越前市	0.1	1.8	1.3	100	75.0	75.6	0	0.05	0.03	0	2.50	2.44
坂井市	1.8	4.0	3.3	100	86.8	89.3	0	0.04	0.03	0	1.10	0.89
永平寺町	1.0	3.6	2.4	100	82.4	85.7	0	0	0	0	0	0
池田町	0	3.6	0.7	-	0	0	-	0	0	-	0	0
南越前町	1.9	3.4	2.4	100	66.7	81.8	0	0	0	0	0	0
越前町	1.6	2.8	2.1	100	87.5	93.3	0	0	0	0	0	0
美浜町	1.5	2.3	1.8	100	100	100	0	0	0	0	0	0
高浜町	1.5	2.8	1.9	83.3	100	90.9	0	0	0	0	0	0
おおい町	3.0	3.0	3.0	60.0	100	80.0	0	0	0	0	0	0
若狭町	1.4	2.9	1.8	83.3	100	90.9	0	0	0	0	0	0

【山梨県】 都道府県別がん検診実施状況

1 指針に基づくがん検診実施状況(山梨県)

表1 指針に基づく検診実施状況

	実施したと回答した市区町村割合(%)				
	胃*	大腸	肺	乳	子宮頸
集計対象市区町村数	27	27	27	27	27
集計対象市区町村割合(%)	100	100	100	100	100
指針に基づく対象年齢*で検診を実施した	0	18.5	18.5	3.7	92.6
指針に基づく受診間隔で検診を実施した	7.4	100	100	22.2	14.8

* 平成28年2月の指針改定に伴い胃がん検診の対象年齢がそれまで「40歳以上、上制限なし」であったのが、「50歳以上、上制限なし(ただし、胃部エックス線検査については、当分の間、40歳以上の者を対象としても差し支えない。)」に変更された。よって、平成29年度調査(平成28年度検診体制)以降、「50歳以上、上制限なし」と回答した場合のみ指針に基づく対象年齢として集計している。
「指針に基づく対象年齢で検診を実施した」と回答した割合が多くの都道府県で昨年度(平成29年度)調査に比べ大幅に減少している。これは、昨年度調査では回答選択肢に「胃部エックス線検査では40歳以上も可」との補足があったが、今年度調査では当該補足を削除したためと考えられる。

表2 指針に基づかない検診実施状況

	実施したと回答した市区町村割合(%)
集計対象市区町村数	27
集計対象市区町村割合(%)	100
指針以外の何らかの部位で検診を実施した	100
前立腺がん検診(PSA検査)を実施した	77.8
子宮体がん検診(細胞診)を実施した	81.5
エコーによる検診(肝臓、卵巣、甲状腺)を実施した	96.3
その他の何らかの検診を実施した	3.7

2 市区町村用がん検診チェックリスト実施率(山梨県)

表3 チェックリスト実施率(全項目)

	実施したと回答した市区町村割合(%)									
	胃		大腸		肺		乳		子宮頸	
	集団	個別	集団	個別	集団	個別	集団	個別	集団	個別
集計対象市区町村数	27	13	27	14	27	14	27	20	14	25
集計対象市区町村割合(%)	100	48.1	100	51.9	100	51.9	100	74	51.9	93
チェックリスト全項目の実施率*	65.6	58.0	65.3	60.6	65.1	60.9	64.0	59.5	59.9	55.5

表4 チェックリスト実施率(平成29年度の検診体制整備に関する項目)

	実施したと回答した市区町村割合(%)									
	胃		大腸		肺		乳		子宮頸	
	集団	個別	集団	個別	集団	個別	集団	個別	集団	個別
集計対象市区町村数	27	13	27	15	27	14	27	21	14	27
集計対象市区町村割合(%)	100	48.1	100	55.6	100	51.9	100	78	51.9	100
【1】 検診対象者										
1-1 対象者全員の氏名を記載した名簿を、住民台帳などに基づいて作成したか*	88.9	84.6	88.9	86.7	88.9	92.9	88.9	90.5	85.7	88.9
1-2 対象者全員に、個別に受診勧奨を行ったか*	55.6	84.6	55.6	73.3	59.3	78.6	51.9	57.1	50.0	44.4
1-3 受診勧奨を行った住民のうち未受診者全員に対し、再度の受診勧奨を個人毎(手紙・電話・訪問等)に行ったか	3.7	7.7	3.7	6.7	3.7	7.1	3.7	9.5	7.1	11.1
1-4 対象者数(推計でも可)を把握したか*	92.6	76.9	92.6	73.3	92.6	78.6	88.9	76.2	92.9	81.5
【2】 受診者の情報管理										
2-1 個人別の受診(記録)台帳またはデータベースを作成したか*	85.2	84.6	85.2	80.0	85.2	85.7	85.2	85.7	78.6	85.2
2-2 過去5年間の受診歴を記録しているか*	85.2	76.9	85.2	73.3	85.2	78.6	85.2	85.7	85.7	85.2
【3】 受診者への説明、及び要精検者への説明										
3-1 受診勧奨時に、「検診機関用チェックリスト 1.受診者への説明」が全項目記載された資料を、全員に個別配布したか*	37.0	7.7	40.7	13.3	37.0	14.3	29.6	28.6	50.0	37.0
3-2 要精検者全員に対し、受診可能な精密検査機関名(医療機関名)の一覧を提示したか*	29.6	7.7	29.6	6.7	29.6	7.1	29.6	38.1	28.6	25.9
3-3 上記(3-2)の一覧に掲載したすべての精密検査機関には、あらかじめ精密検査結果の報告を依頼したか*	18.5	0	18.5	0	18.5	0	18.5	14.3	7.1	3.7
【4】 精密検査結果の把握、精密検査未受診者の特定と受診勧奨										
4-1 精密検査方法及び、精密検査(治療)結果を把握したか*	92.6	76.9	92.6	73.3	92.6	78.6	92.6	76.2	85.7	74.1
4-2 精密検査方法及び、精密検査(治療)結果が不明の者については、本人もしくは精密検査機関への照会等により、結果を確認したか*	81.5	61.5	81.5	60.0	81.5	57.1	81.5	81.0	78.6	77.8
4-3 個人毎の精密検査方法及び、精密検査(治療)結果を、市区町村、検診機関(医療機関)、精密検査機関が共有したか*	74.1	61.5	74.1	60.0	74.1	64.3	74.1	71.4	42.9	48.1
4-4 過去5年間の精密検査方法及び、精密検査(治療)結果を記録しているか*	66.7	46.2	66.7	46.7	66.7	50.0	66.7	57.1	71.4	59.3
4-5 精密検査未受診と精密検査結果未把握を定義に従って区別し、精密検査未受診者を特定したか*	81.5	53.8	85.2	60.0	81.5	64.3	81.5	66.7	92.9	77.8
4-6 精密検査未受診者に精密検査の受診勧奨を行ったか*	85.2	46.2	81.5	53.3	77.8	50.0	85.2	61.9	78.6	66.7
【5】 地域保健・健康増進事業報告										
5-1 がん検診結果や精密検査結果の最終報告(平成28年度地域保健・健康増進事業報告)を行ったか*	100	100	100	100	100	100	100	100	100	100
5-2 がん検診の結果について、地域保健・健康増進事業報告の全項目を計上できるよう、委託先(検診機関(医療機関)、医師会など)に報告を求めたか*	96.3	100	92.6	100	92.6	100	96.3	85.7	100	85.2
5-3 がん検診の結果について、委託先からの報告内容が地域保健・健康増進事業報告を網羅できていない場合、改善を求めたか*	92.6	100	88.9	93.3	88.9	100	92.6	81.0	92.9	81.5
5-4 精密検査結果について、地域保健・健康増進事業報告の全項目を計上できるよう、委託先(検診機関(医療機関)、精密検査機関、医師会など)に報告を求めたか*	92.6	100	88.9	93.3	88.9	100	92.6	81.0	85.7	81.5
5-5 精密検査結果について、委託先からの報告内容が地域保健・健康増進事業報告を網羅できていない場合、改善を求めたか*	88.9	100	85.2	93.3	85.2	100	88.9	81.0	78.6	77.8
【6】 検診機関(医療機関)の質の担保										
6-1 委託先検診機関(医療機関)を、仕様書の内容に基づいて選定したか*	44.4	30.8	44.4	40.0	44.4	42.9	44.4	42.9	50.0	37.0
6-2 仕様書(もしくは実施要綱)の内容は、「仕様書に明記すべき必要最低限の精度管理項目」を満たしたか*	29.6	23.1	29.6	33.3	29.6	35.7	29.6	33.3	35.7	29.6
6-3 検診終了後に、委託先検診機関(医療機関)で仕様書(もしくは実施要綱)の内容が遵守されたことを確認したか*	7.4	0	7.4	13.3	7.4	14.3	7.4	9.5	7.1	7.4
6-4 検診機関(医療機関)に精度管理評価を個別にフィードバックしたか*	3.7	0	3.7	6.7	3.7	7.1	3.7	4.8	7.1	3.7
6-5 「検診機関用チェックリスト」の遵守状況をフィードバックしたか*	3.7	0	3.7	6.7	3.7	7.1	3.7	4.8	7.1	3.7
6-6 検診機関(医療機関)毎のプロセス指標値を集計してフィードバックしたか*	0	0	0	0	0	0	0	0	0	0
6-7 上記の結果をふまえ、課題のある検診機関(医療機関)に改善策をフィードバックしたか*	0	0	0	0	0	0	0	0	0	0

表5 チェックリスト実施率（平成27年度の精度管理指標の把握に関する項目）

	実施したと回答した市区町村割合(%)									
	胃		大腸		肺		乳		子宮頸	
	集団	個別	集団	個別	集団	個別	集団	個別	集団	個別
集計対象市区町村数	27	13	27	16	27	14	27	21	14	25
集計対象市区町村割合(%)	100	48.1	100	59.3	100	51.9	100	78	51.9	93
【7】受診率の集計										
7-1 受診率を集計したか*	96.3	100	96.3	100	96.3	100	96.3	90.5	85.7	92.0
7-2 受診率を性別・年齢5歳階級別に集計したか*	96.3	100	96.3	93.8	96.3	100	96.3	85.7	78.6	88.0
7-3 受診率を検診機関別に集計したか*	92.6	100	92.6	100	92.6	100	92.6	71.4	78.6	72.0
7-4 受診率を検診受診歴別に集計したか*	63.0	61.5	63.0	62.5	70.4	64.3	63.0	61.9	57.1	64.0
【8】要精検率の集計										
8-1 要精検率を集計したか*	92.6	92.3	92.6	81.3	92.6	92.9	92.6	85.7	78.6	88.0
8-2 要精検率を性別・年齢5歳階級別に集計したか*	92.6	92.3	92.6	81.3	92.6	92.9	92.6	85.7	78.6	88.0
8-3 要精検率を検診機関別に集計したか*	85.2	84.6	85.2	75.0	85.2	85.7	85.2	57.1	71.4	60.0
8-4 要精検率を検診受診歴別に集計したか*	70.4	53.8	70.4	43.8	70.4	57.1	70.4	57.1	64.3	60.0
【9】精検受診率の集計										
9-1 精検受診率を集計したか*	96.3	84.6	96.3	75.0	96.3	85.7	96.3	85.7	78.6	88.0
9-2 精検受診率を性別・年齢5歳階級別に集計したか*	96.3	84.6	96.3	75.0	96.3	85.7	96.3	85.7	78.6	88.0
9-3 精検受診率を検診機関別に集計したか*	88.9	76.9	88.9	68.8	88.9	78.6	85.2	52.4	71.4	56.0
9-4 精検受診率を検診受診歴別に集計したか*	66.7	46.2	66.7	43.8	66.7	57.1	66.7	52.4	57.1	56.0
【10】精検未受診率の集計										
10-1 精検未受診率を集計したか*	88.9	76.9	88.9	68.8	88.9	78.6	88.9	71.4	78.6	76.0
【11】がん発見率の集計										
11-1 がん発見率を集計したか*	74.1	61.5	74.1	56.3	74.1	64.3	74.1	71.4	78.6	72.0
11-2 がん発見率を性別・年齢5歳階級別に集計したか*	74.1	61.5	74.1	56.3	74.1	64.3	74.1	71.4	78.6	72.0
11-3 がん発見率を検診機関別に集計したか*	66.7	53.8	66.7	50.0	66.7	57.1	66.7	47.6	71.4	48.0
11-4 がん発見率を検診受診歴別に集計したか*	66.7	46.2	66.7	43.8	66.7	50.0	63.0	52.4	78.6	56.0
11-5 がん発見率を検査方法別に集計したか*	59.3	57.1	.	.
【12】陽性反応適中度の集計										
12-1 陽性反応適中度を集計したか*	40.7	38.5	40.7	37.5	40.7	42.9	40.7	38.1	35.7	36.0
12-2 陽性反応適中度を性別・年齢5歳階級別に集計したか*	37.0	38.5	37.0	37.5	37.0	42.9	37.0	38.1	28.6	36.0
12-3 陽性反応適中度を検診機関別に集計したか*	33.3	38.5	33.3	37.5	33.3	42.9	33.3	28.6	28.6	24.0
12-4 陽性反応適中度を検診受診歴別に集計したか*	25.9	23.1	25.9	25.0	25.9	28.6	25.9	23.8	21.4	24.0
12-5 陽性反応適中度を検査方法別に集計したか*	33.3	33.3	.	.
【13】早期がん割合の集計										
13-1 早期がん割合を集計したか*	74.1	61.5	74.1	56.3	70.4	64.3	70.4	66.7	.	.
13-2 早期がん割合を性別・年齢5歳階級別に集計したか*	70.4	53.8	70.4	50.0	66.7	57.1	66.7	61.9	.	.
13-3 早期がん割合を検診機関別に集計したか*	63.0	53.8	63.0	50.0	59.3	57.1	59.3	42.9	.	.
13-4 早期がん割合を検診受診歴別に集計したか*	59.3	46.2	59.3	43.8	55.6	50.0	55.6	52.4	.	.
13-5 早期がん割合を検査方法別に集計したか*	51.9	47.6	.	.
【14】粘膜内がん、非浸潤がんの集計										
14-1 粘膜内がんを集計したか*	66.7	61.5	63.0	56.3
非浸潤がんを集計したか*	70.4	61.9	.	.
【15】上皮内病変（CINなど）数の集計										
15-1 上皮内病変(CINなど)数を集計したか(区分毎)*	71.4	60.0
15-2 上皮内病変(CINなど)数を年齢5歳階級別に集計したか(区分毎)*	57.1	52.0
15-3 上皮内病変(CINなど)数を検診機関別に集計したか(区分毎)*	42.9	36.0
15-4 上皮内病変(CINなど)数を検診受診歴別に集計したか(区分毎)*	50.0	44.0
【16】微小浸潤がん割合の集計										
16-1 微小浸潤がん割合を集計したか*	64.3	48.0
16-2 微小浸潤がん割合を年齢階級別に集計したか*	50.0	40.0
16-3 微小浸潤がん割合を検診機関別に集計したか*	35.7	24.0
16-4 微小浸潤がん割合を検診受診歴別に集計したか*	50.0	36.0

* 「事業評価のためのチェックリスト・市区町村用（平成28年4月改定）」に記載されている項目
 国立がん研究センター がん情報サービス https://ganjoho.jp/med_pro/pre_scr/screening/check_list.html

3 プロセス指標値(山梨県)

表6 市区町村別のプロセス指標値

胃がん

自治体名	2015年プロセス指標値(男女計 40~74歳)											
	要精検率(%)			精検受診率(%)			がん発見率(%)			陽性反応適中度(%)		
	集団	個別	計	集団	個別	計	集団	個別	計	集団	個別	計
全国	7.3	8.4	7.6	84.5	75.5	81.7	0.12	0.12	0.12	1.58	1.43	1.54
山梨県	8.4	5.7	7.9	80.2	73.6	79.3	0.11	0.08	0.10	1.28	1.31	1.28
甲府市	8.8	8.7	8.8	89.8	87.2	88.8	0.09	0.19	0.13	1.02	2.13	1.48
富士吉田市	9.1	-	9.1	77.8	-	77.8	0.06	-	0.06	0.63	-	0.63
都留市	10.0	36.8	11.3	75.8	0	63.7	0	0	0	0	0	0
山梨市	4.9	6.0	5.5	70.3	81.8	77.7	0	0	0	0	0	0
大月市	9.5	-	9.5	75.6	-	75.6	0.23	-	0.23	2.44	-	2.44
韮崎市	9.9	7.5	9.8	61.2	100	62.4	0	0	0	0	0	0
南アルプス市	9.3	7.9	9.1	89.1	83.3	88.5	0.13	0	0.11	1.36	0	1.23
北杜市	7.6	7.7	7.6	77.3	60.0	75.9	0.18	0	0.16	2.33	0	2.14
甲斐市	8.2	2.8	5.3	72.4	77.9	73.9	0.08	0.07	0.08	1.01	2.60	1.45
笛吹市	8.4	27.3	8.5	82.3	100	82.5	0.11	0	0.11	1.30	0	1.28
上野原市	7.3	3.8	7.2	81.9	100	82.2	0.14	0	0.13	1.90	0	1.87
甲州市	14.3	-	14.3	81.4	-	81.4	0.10	-	0.10	0.71	-	0.71
中央市	5.1	-	5.1	83.8	-	83.8	0.14	-	0.14	2.82	-	2.82
市川三郷町	9.4	7.6	9.2	87.6	30.0	81.8	0.21	0	0.19	2.25	0	2.02
早川町	15.0	-	15.0	100	-	100	0	-	0	0	-	0
身延町	8.3	-	8.3	93.5	-	93.5	0.22	-	0.22	2.60	-	2.60
南部町	6.0	10.3	6.3	79.2	33.3	74.1	0	0	0	0	0	0
富士川町	6.5	8.1	6.7	85.1	0	72.7	0.14	0	0.12	2.13	0	1.82
昭和町	7.8	3.1	7.3	60.5	50.0	60.0	0.19	0	0.17	2.47	0	2.35
道志村	12.3	0	10.5	76.9	-	76.9	0.94	-	0.81	7.69	-	7.69
西桂町	8.1	0	6.3	16.7	-	16.7	0	-	0	0	-	0
忍野村	13.9	3.1	13.3	86.2	100	86.4	0	0	0	0	0	0
山中湖村	13.2	-	13.2	77.6	-	77.6	0	-	0	0	-	0
鳴沢村	7.4	-	7.4	100	-	100	0	-	0	0	-	0
富士河口湖町	7.9	-	7.9	84.0	-	84.0	0	-	0	0	-	0
小菅村	5.9	-	5.9	0	-	0	0	-	0	0	-	0
丹波山村	3.8	-	3.8	100	-	100	0	-	0	0	-	0

大腸がん

自治体名	2015年プロセス指標値(男女計 40~74歳)											
	要精検率(%)			精検受診率(%)			がん発見率(%)			陽性反応適中度(%)		
	集団	個別	計	集団	個別	計	集団	個別	計	集団	個別	計
全国	6.2	7.6	6.9	76.2	65.9	70.1	0.18	0.25	0.22	2.98	3.26	3.15
山梨県	6.3	6.8	6.4	69.7	70.4	69.9	0.13	0.11	0.13	2.10	1.55	1.96
甲府市	6.0	7.3	6.9	80.9	75.6	77.0	0.26	0.19	0.21	4.26	2.56	3.02
富士吉田市	8.1	-	8.1	53.2	-	53.2	0.15	-	0.15	1.83	-	1.83
都留市	5.2	4.3	5.2	66.7	0	65.4	0	0	0	0	0	0
山梨市	2.8	2.7	2.8	78.0	90.0	83.1	0	0	0	0	0	0
大月市	15.3	-	15.3	70.6	-	70.6	0.26	-	0.26	1.67	-	1.67
韮崎市	6.3	6.4	6.3	55.6	59.3	56.2	0.04	0	0.04	0.66	0	0.56
南アルプス市	6.0	8.4	6.8	69.9	62.1	66.5	0.16	0.04	0.12	2.70	0.43	1.70
北杜市	5.8	6.2	5.9	73.7	64.2	71.0	0.15	0.23	0.18	2.63	3.77	2.96
甲斐市	5.7	6.5	6.0	59.9	71.1	64.6	0.08	0.03	0.06	1.44	0.50	1.05
笛吹市	7.1	7.0	7.1	76.2	37.5	75.6	0.15	0	0.15	2.12	0	2.09
上野原市	4.8	9.9	5.5	71.3	65.7	69.9	0.18	0	0.15	3.70	0	2.80
甲州市	5.4	-	5.4	70.4	-	70.4	0.22	-	0.22	4.14	-	4.14
中央市	5.4	-	5.4	74.4	-	74.4	0.14	-	0.14	2.51	-	2.51
市川三郷町	5.4	7.2	5.5	72.1	60.0	71.1	0.15	0	0.14	2.88	0	2.63
早川町	4.1	-	4.1	75.0	-	75.0	1.03	-	1.03	25.00	-	25.00
身延町	5.5	-	5.5	79.8	-	79.8	0.12	-	0.12	2.13	-	2.13
南部町	6.1	4.2	5.6	83.9	35.7	75.0	0.10	0	0.07	1.61	0	1.32
富士川町	5.8	4.7	5.7	75.5	80.0	75.7	0.12	0	0.11	2.04	0	1.94
昭和町	4.7	6.6	5.2	52.5	88.1	64.8	0	0	0	0	0	0
道志村	5.0	0	4.6	100	-	100	0	-	0	0	-	0
西桂町	6.4	0	5.5	33.3	-	33.3	0	-	0	0	-	0
忍野村	6.1	6.3	6.1	59.5	50.0	59.0	0	0	0	0	0	0
山中湖村	8.7	-	8.7	68.6	-	68.6	0	-	0	0	-	0
鳴沢村	6.6	-	6.6	82.1	-	82.1	0	-	0	0	-	0
富士河口湖町	7.1	-	7.1	69.1	-	69.1	0.16	-	0.16	2.21	-	2.21
小菅村	8.3	-	8.3	75.0	-	75.0	0	-	0	0	-	0
丹波山村	2.3	-	2.3	100	-	100	0	-	0	0	-	0

肺がん

自治体名	2015年プロセス指標値(男女計 40～74歳)											
	要精検率(%)			精検受診率(%)			がん発見率(%)			陽性反応適中度(%)		
	集団	個別	計	集団	個別	計	集団	個別	計	集団	個別	計
全国	1.5	1.9	1.7	86.6	79.7	83.5	0.04	0.05	0.05	2.97	2.49	2.76
山梨県	1.5	1.5	1.5	73.2	82.2	75.3	0.02	0.01	0.02	1.62	0.74	1.42
甲府市	1.3	1.6	1.5	86.2	87.7	87.2	0.07	0	0.03	5.17	0	1.74
富士吉田市	3.9	-	3.9	56.5	-	56.5	0.04	-	0.04	1.09	-	1.09
都留市	2.4	0	2.4	85.5	-	85.5	0	-	0	0	-	0
山梨市	0.7	0.9	0.8	80.0	100	87.0	0	0	0	0	0	0
大月市	0.8	-	0.8	64.3	-	64.3	0	-	0	0	-	0
韮崎市	1.0	1.2	1.0	75.0	100	81.0	0	0	0	0	0	0
南アルプス市	0.8	1.0	0.8	85.2	86.2	85.5	0.04	0	0.03	5.56	0	3.61
北杜市	1.1	1.1	1.1	80.4	77.8	79.7	0.02	0.06	0.03	2.17	5.56	3.13
甲斐市	2.3	2.2	2.3	70.5	72.7	71.3	0.02	0.03	0.02	0.82	1.52	1.06
笛吹市	0.7	0	0.7	84.2	-	84.2	0	-	0	0	-	0
上野原市	0	1.8	0.3	-	50.0	50.0	-	0	0	-	0	0
甲州市	1.4	-	1.4	77.4	-	77.4	0.03	-	0.03	1.89	-	1.89
中央市	1.1	-	1.1	88.6	-	88.6	0.05	-	0.05	4.55	-	4.55
市川三郷町	1.3	0.7	1.3	93.5	100	93.8	0	0	0	0	0	0
早川町	0.9	-	0.9	100	-	100	0	-	0	0	-	0
身延町	1.8	-	1.8	81.1	-	81.1	0.05	-	0.05	2.70	-	2.70
南部町	2.5	1.5	2.3	80.0	100	82.2	0.06	0	0.05	2.50	0	2.22
富士川町	2.9	5.5	3.0	11.1	33.3	13.0	0	0	0	0	0	0
昭和町	1.4	1.8	1.5	65.5	91.7	73.2	0.05	0	0.04	3.45	0	2.44
道志村	3.7	0	3.3	71.4	-	71.4	0	-	0	0	-	0
西桂町	0.7	0	0.5	0	-	0	0	-	0	0	-	0
忍野村	0.1	0	0.1	100	-	100	0	-	0	0	-	0
山中湖村	7.7	-	7.7	76.2	-	76.2	0	-	0	0	-	0
鳴沢村	2.7	-	2.7	81.8	-	81.8	0	-	0	0	-	0
富士河口湖町	2.0	-	2.0	85.0	-	85.0	0	-	0	0	-	0
小菅村	2.9	-	2.9	100	-	100	0	-	0	0	-	0
丹波山村	1.0	-	1.0	100	-	100	0	-	0	0	-	0

乳がん

自治体名	2015年プロセス指標値(女 40～74歳)											
	要精検率(%)			精検受診率(%)			がん発見率(%)			陽性反応適中度(%)		
	集団	個別	計	集団	個別	計	集団	個別	計	集団	個別	計
全国	5.6	8.6	7.2	91.9	86.1	88.3	0.28	0.37	0.33	5.06	4.30	4.58
山梨県	3.7	5.6	4.2	88.1	91.3	89.3	0.19	0.23	0.20	5.15	4.09	4.75
甲府市	3.2	3.3	3.2	96.7	90.5	93.3	0.21	0.34	0.28	6.67	10.48	8.72
富士吉田市	10.3	17.0	12.9	86.0	90.9	88.6	0.10	0	0.06	1.00	0	0.48
都留市	5.1	0	5.0	76.7	-	76.7	0.21	-	0.20	4.11	-	4.11
山梨市	-	5.5	5.5	-	100	100	-	0.13	0.13	-	2.47	2.47
大月市	9.1	-	9.1	81.8	-	81.8	0.21	-	0.21	2.27	-	2.27
韮崎市	4.1	3.0	3.5	84.2	82.4	83.3	0.44	0	0.20	10.53	0	5.56
南アルプス市	2.8	0	2.8	91.3	-	91.3	0.16	-	0.16	5.80	-	5.80
北杜市	3.3	4.6	3.5	80.9	77.8	80.4	0.29	0	0.25	8.51	0	7.14
甲斐市	2.9	3.0	2.9	83.5	78.0	81.6	0.06	0.12	0.08	2.20	4.00	2.84
笛吹市	3.0	11.2	3.5	89.9	96.7	91.4	0.25	0.37	0.25	8.26	3.33	7.19
上野原市	3.8	4.7	3.9	94.6	75.0	92.2	0.27	0.59	0.30	7.14	12.50	7.81
甲州市	4.6	8.2	6.7	92.1	97.1	95.7	0.36	0.40	0.39	7.89	4.90	5.71
中央市	3.0	-	3.0	91.3	-	91.3	0.20	-	0.20	6.52	-	6.52
市川三郷町	2.7	1.2	2.6	90.0	100	90.5	0	0	0	0	0	0
早川町	3.8	-	3.8	100	-	100	0	-	0	0	-	0
身延町	1.5	-	1.5	100	-	100	0.34	-	0.34	22.22	-	22.22
南部町	5.1	3.9	4.8	97.4	85.7	95.6	0.13	0.56	0.22	2.63	14.29	4.44
富士川町	2.9	7.1	3.3	95.7	83.3	93.1	0.13	0	0.11	4.35	0	3.45
昭和町	4.9	1.7	3.6	100	100	100	0	0	0	0	0	0
道志村	3.4	-	3.4	100	-	100	0	-	0	0	-	0
西桂町	1.8	25.0	3.3	0	0	0	0	0	0	0	0	0
忍野村	2.2	20.0	4.5	100	81.8	89.5	0	0	0	0	0	0
山中湖村	3.4	32.8	15.0	100	100	100	0	0	0	0	0	0
鳴沢村	1.7	50.0	2.2	33.3	0	25.0	0	0	0	0	0	0
富士河口湖町	3.8	5.9	3.9	76.9	100	78.6	0.30	0	0.28	7.69	0	7.14
小菅村	6.9	0	6.7	50.0	-	50.0	0	-	0	0	-	0
丹波山村	3.8	-	3.8	100	-	100	0	-	0	0	-	0

子宮頸がん

自治体名	2015年プロセス指標値(女 20～74歳)											
	要精検率(%)			精検受診率(%)			がん発見率(%)			陽性反応適中度(%)		
	集団	個別	計	集団	個別	計	集団	個別	計	集団	個別	計
全国	1.3	2.4	2.1	84.1	72.4	74.4	0.03	0.04	0.04	2.19	1.79	1.86
山梨県	0.9	1.5	1.5	67.3	64.3	64.6	0.04	0.03	0.03	4.08	2.04	2.21
甲府市	-	1.7	1.7	-	66.7	66.7	-	0.02	0.02	-	0.93	0.93
富士吉田市	2.1	2.2	2.2	0	35.5	30.6	0	0.07	0.06	0	3.23	2.78
都留市	0	1.8	1.6	-	0	0	-	0	0	-	0	0
山梨市	-	0.7	0.7	-	69.2	69.2	-	0	0	-	0	0
大月市	1.7	0.8	1.0	100	66.7	77.8	0.57	0	0.11	33.33	0	11.11
韮崎市	-	1.8	1.8	-	17.2	17.2	-	0	0	-	0	0
南アルプス市	-	1.5	1.5	-	63.4	63.4	-	0	0	-	0	0
北杜市	0.3	1.3	1.0	100	83.3	84.6	0	0	0	0	0	0
甲斐市	-	1.5	1.5	-	75.0	75.0	-	0.02	0.02	-	1.67	1.67
笛吹市	1.6	1.6	1.6	64.3	100	91.7	0.12	0.14	0.13	7.14	8.70	8.33
上野原市	1.0	1.2	1.0	100	66.7	93.3	0	0	0	0	0	0
甲州市	0.4	1.4	1.2	100	91.3	92.0	0	0	0	0	0	0
中央市	0.3	2.3	1.2	66.7	83.3	81.0	0	0.13	0.06	0	5.56	4.76
市川三郷町	-	0.7	0.7	-	85.7	85.7	-	0.10	0.10	-	14.29	14.29
早川町	0	0	0	-	-	-	-	-	-	-	-	-
身延町	4.8	0.7	1.0	33.3	100	75.0	0	0	0	0	0	0
南部町	-	2.6	2.6	-	78.6	78.6	-	0	0	-	0	0
富士川町	-	1.7	1.7	-	5.9	5.9	-	0	0	-	0	0
昭和町	-	2.0	2.0	-	65.4	65.4	-	0	0	-	0	0
道志村	0	0	0	-	-	-	-	-	-	-	-	-
西桂町	-	2.9	2.9	-	0	0	-	0	0	-	0	0
忍野村	-	2.7	2.7	-	62.5	62.5	-	0	0	-	0	0
山中湖村	-	0	0	-	-	-	-	-	-	-	-	-
鳴沢村	1.4	5.5	2.5	100	66.7	80.0	0	3.64	1.00	0	66.67	40.00
富士河口湖町	2.1	1.3	1.4	0	50.0	36.4	0	0	0	0	0	0
小菅村	0	0	0	-	-	-	-	-	-	-	-	-
丹波山村	0	-	0	-	-	-	-	-	-	-	-	-

【長野県】 都道府県別がん検診実施状況

1 指針に基づくがん検診実施状況(長野県)

表1 指針に基づく検診実施状況

	実施したと回答した市区町村割合(%)				
	胃*	大腸	肺	乳	子宮頸
集計対象市区町村数	76	76	75	76	76
集計対象市区町村割合(%)	99	99	97	99	99
指針に基づく対象年齢*で検診を実施した	3.9	47.4	65.3	22.4	78.9
指針に基づく受診間隔で検診を実施した	5.3	100	81.3	23.7	18.4

* 平成28年2月の指針改定に伴い胃がん検診の対象年齢がそれまで「40歳以上、上制限なし」であったのが、「50歳以上、上制限なし(ただし、胃部エックス線検査については、当分の間、40歳以上の者を対象としても差し支えない。)」に変更された。よって、平成29年度調査(平成28年度検診体制)以降、「50歳以上、上制限なし」と回答した場合のみ指針に基づく対象年齢として集計している。
「指針に基づく対象年齢で検診を実施した」と回答した割合が多くの都道府県で昨年度(平成29年度)調査に比べ大幅に減少している。これは、昨年度調査では回答選択肢に「胃部エックス線検査では40歳以上も可」との補足があったが、今年度調査では当該補足を削除したためと考えられる。

表2 指針に基づかない検診実施状況

	実施したと回答した市区町村割合(%)
集計対象市区町村数	77
集計対象市区町村割合(%)	99
指針以外の何らかの部位で検診を実施した	92.1
前立腺がん検診(PSA検査)を実施した	89.5
子宮体がん検診(細胞診)を実施した	17.1
エコーによる検診(肝臓、卵巣、甲状腺)を実施した	5.3
その他の何らかの検診を実施した	5.3

2 市区町村用がん検診チェックリスト実施率(長野県)

表3 チェックリスト実施率(全項目)

	実施したと回答した市区町村割合(%)									
	胃		大腸		肺		乳		子宮頸	
	集団	個別	集団	個別	集団	個別	集団	個別	集団	個別
集計対象市区町村数	59	3	63	17	40	7	62	48	57	56
集計対象市区町村割合(%)	77	3.9	81.8	22.1	52	9.1	80.5	62	74.0	73
チェックリスト全項目の実施率*	80.6	67.9	78.9	66.3	79.3	54.6	78.9	65.9	76.9	64.1

表4 チェックリスト実施率(平成29年度の検診体制整備に関する項目)

	実施したと回答した市区町村割合(%)									
	胃		大腸		肺		乳		子宮頸	
	集団	個別	集団	個別	集団	個別	集団	個別	集団	個別
集計対象市区町村数	59	9	65	18	42	8	62	50	60	58
集計対象市区町村割合(%)	77	11.7	84.4	23.4	55	10.4	80.5	65	77.9	75
【1】 検診対象者										
1-1 対象者全員の氏名を記載した名簿を、住民台帳などに基づいて作成したか*	94.9	88.9	93.8	83.3	92.9	87.5	95.2	94.0	95.0	94.8
1-2 対象者全員に、個別に受診勧奨を行ったか*	88.1	55.6	81.5	72.2	73.8	75.0	83.9	82.0	86.7	81.0
1-3 受診勧奨を行った住民のうち未受診者全員に対し、再度の受診勧奨を個人毎(手紙・電話・訪問等)に行ったか	8.5	11.1	10.8	11.1	4.8	12.5	9.7	32.0	13.3	27.6
1-4 対象者数(推計でも可)を把握したか*	98.3	88.9	98.5	94.4	97.6	87.5	100	94.0	98.3	94.8
【2】 受診者の情報管理										
2-1 個人別の受診(記録)台帳またはデータベースを作成したか*	93.2	55.6	87.7	88.9	88.1	87.5	90.3	92.0	88.3	89.7
2-2 過去5年間の受診歴を記録しているか*	93.2	44.4	87.7	77.8	81.0	62.5	91.9	92.0	86.7	89.7
【3】 受診者への説明、及び要精検者への説明										
3-1 受診勧奨時に、「検診機関用チェックリスト 1.受診者への説明」が全項目記載された資料を、全員に個別配布したか*	81.4	44.4	73.8	38.9	64.3	37.5	77.4	50.0	76.7	51.7
3-2 要精検者全員に対し、受診可能な精密検査機関名(医療機関名)の一覧を提示したか*	42.4	66.7	67.7	55.6	54.8	12.5	74.2	58.0	40.0	37.9
3-3 上記(3-2)の一覧に掲載したすべての精密検査機関には、あらかじめ精密検査結果の報告を依頼したか*	30.5	44.4	43.1	38.9	42.9	0	50.0	36.0	28.3	27.6
【4】 精密検査結果の把握、精密検査未受診者の特定と受診勧奨										
4-1 精密検査方法及び、精密検査(治療)結果を把握したか*	94.9	100	95.4	94.4	95.2	87.5	95.2	86.0	93.3	82.8
4-2 精密検査方法及び、精密検査(治療)結果が不明の者については、本人もしくは精密検査機関への照会等により、結果を確認したか*	91.5	77.8	90.8	83.3	92.9	87.5	87.1	88.0	85.0	81.0
4-3 個人毎の精密検査方法及び、精密検査(治療)結果を、市区町村、検診機関(医療機関)、精密検査機関が共有したか*	89.8	44.4	83.1	55.6	88.1	62.5	88.7	62.0	85.0	58.6
4-4 過去5年間の精密検査方法及び、精密検査(治療)結果を記録しているか*	84.7	22.2	81.5	66.7	76.2	50.0	83.9	74.0	80.0	72.4
4-5 精密検査未受診と精密検査結果未把握を定義に従って区別し、精密検査未受診者を特定したか*	89.8	88.9	89.2	88.9	92.9	87.5	91.9	86.0	88.3	81.0
4-6 精密検査未受診者に精密検査の受診勧奨を行ったか*	88.1	88.9	87.7	83.3	92.9	87.5	87.1	80.0	85.0	77.6
【5】 地域保健・健康増進事業報告										
5-1 がん検診結果や精密検査結果の最終報告(平成28年度地域保健・健康増進事業報告)を行ったか*	100	88.9	100	100	97.6	100	100	100	100	98.3
5-2 がん検診の結果について、地域保健・健康増進事業報告の全項目を計上できるよう、委託先(検診機関(医療機関)、医師会など)に報告を求めたか*	91.5	77.8	90.8	88.9	92.9	100	91.9	90.0	90.0	89.7
5-3 がん検診の結果について、委託先からの報告内容が地域保健・健康増進事業報告を網羅できていない場合、改善を求めたか*	96.6	66.7	92.3	83.3	92.9	75.0	93.5	84.0	90.0	82.8
5-4 精密検査結果について、地域保健・健康増進事業報告の全項目を計上できるよう、委託先(検診機関(医療機関)、精密検査機関、医師会など)に報告を求めたか*	93.2	55.6	89.2	83.3	90.5	87.5	90.3	80.0	86.7	79.3
5-5 精密検査結果について、委託先からの報告内容が地域保健・健康増進事業報告を網羅できていない場合、改善を求めたか*	94.9	66.7	90.8	77.8	90.5	75.0	90.3	76.0	88.3	75.9
【6】 検診機関(医療機関)の質の担保										
6-1 委託先検診機関(医療機関)を、仕様書の内容に基づいて選定したか*	72.9	11.1	61.5	27.8	66.7	12.5	64.5	42.0	63.3	39.7
6-2 仕様書(もしくは実施要綱)の内容は、「仕様書に明記すべき必要最低限の精度管理項目」を満たしたか*	64.4	0	55.4	22.2	59.5	0	56.5	26.0	55.0	29.3
6-3 検診終了後に、委託先検診機関(医療機関)で仕様書(もしくは実施要綱)の内容が遵守されたことを確認したか*	49.2	0	44.6	11.1	47.6	0	41.9	18.0	43.3	22.4
6-4 検診機関(医療機関)に精度管理評価を個別にフィードバックしたか*	44.1	0	38.5	5.6	38.1	0	40.3	12.0	38.3	13.8
6-5 「検診機関用チェックリスト」の遵守状況をフィードバックしたか*	40.7	0	36.9	5.6	35.7	0	37.1	12.0	36.7	13.8
6-6 検診機関(医療機関)毎のプロセス指標値を集計してフィードバックしたか*	37.3	0	35.4	5.6	33.3	0	33.9	10.0	36.7	10.3
6-7 上記の結果をふまえ、課題のある検診機関(医療機関)に改善策をフィードバックしたか*	28.8	0	26.2	5.6	28.6	0	24.2	6.0	26.7	8.6

表5 チェックリスト実施率（平成27年度の精度管理指標の把握に関する項目）

	実施したと回答した市区町村割合(%)									
	胃		大腸		肺		乳		子宮頸	
	集団	個別	集団	個別	集団	個別	集団	個別	集団	個別
集計対象市区町村数	66	7	64	17	42	9	63	52	58	58
集計対象市区町村割合(%)	86	9.1	83.1	22.1	55	11.7	81.8	68	75.3	75
【7】 受診率の集計										
7-1 受診率を集計したか*	97.0	100	96.9	94.1	100	88.9	96.8	98.1	96.6	96.6
7-2 受診率を性別・年齢5歳階級別に集計したか*	95.5	100	95.3	94.1	97.6	88.9	96.8	94.2	96.6	91.4
7-3 受診率を検診機関別に集計したか*	93.9	85.7	93.8	64.7	95.2	55.6	93.7	73.1	94.8	67.2
7-4 受診率を検診受診歴別に集計したか*	72.7	42.9	71.9	58.8	66.7	55.6	71.4	67.3	72.4	67.2
【8】 要精検率の集計										
8-1 要精検率を集計したか*	97.0	100	96.9	88.2	97.6	77.8	96.8	94.2	96.6	93.1
8-2 要精検率を性別・年齢5歳階級別に集計したか*	95.5	100	95.3	88.2	97.6	77.8	96.8	88.5	96.6	87.9
8-3 要精検率を検診機関別に集計したか*	92.4	100	92.2	76.5	90.5	66.7	92.1	75.0	93.1	69.0
8-4 要精検率を検診受診歴別に集計したか*	71.2	42.9	70.3	52.9	64.3	44.4	68.3	61.5	69.0	60.3
【9】 精検受診率の集計										
9-1 精検受診率を集計したか*	98.5	100	98.4	94.1	100	88.9	98.4	94.2	98.3	91.4
9-2 精検受診率を性別・年齢5歳階級別に集計したか*	97.0	100	96.9	94.1	100	88.9	98.4	90.4	98.3	87.9
9-3 精検受診率を検診機関別に集計したか*	92.4	100	92.2	76.5	90.5	66.7	93.7	69.2	93.1	62.1
9-4 精検受診率を検診受診歴別に集計したか*	71.2	42.9	70.3	52.9	64.3	44.4	68.3	63.5	67.2	60.3
【10】 精検未受診率の集計										
10-1 精検未受診率を集計したか*	93.9	100	93.8	94.1	95.2	88.9	93.7	90.4	93.1	87.9
【11】 がん発見率の集計										
11-1 がん発見率を集計したか*	93.9	85.7	93.8	82.4	95.2	66.7	95.2	92.3	94.8	91.4
11-2 がん発見率を性別・年齢5歳階級別に集計したか*	93.9	85.7	93.8	82.4	95.2	66.7	95.2	90.4	93.1	87.9
11-3 がん発見率を検診機関別に集計したか*	90.9	85.7	90.6	64.7	90.5	44.4	92.1	69.2	91.4	63.8
11-4 がん発見率を検診受診歴別に集計したか*	71.2	42.9	70.3	58.8	69.0	55.6	69.8	63.5	72.4	63.8
11-5 がん発見率を検査方法別に集計したか*	90.5	78.8	.	.
【12】 陽性反応適中度の集計										
12-1 陽性反応適中度を集計したか*	86.4	85.7	85.9	76.5	88.1	55.6	87.3	78.8	84.5	79.3
12-2 陽性反応適中度を性別・年齢5歳階級別に集計したか*	84.8	85.7	85.9	70.6	85.7	55.6	87.3	75.0	84.5	75.9
12-3 陽性反応適中度を検診機関別に集計したか*	80.3	85.7	79.7	64.7	81.0	44.4	82.5	59.6	82.8	53.4
12-4 陽性反応適中度を検診受診歴別に集計したか*	62.1	42.9	62.5	47.1	59.5	44.4	61.9	53.8	63.8	51.7
12-5 陽性反応適中度を検査方法別に集計したか*	81.0	67.3	.	.
【13】 早期がん割合の集計										
13-1 早期がん割合を集計したか*	81.8	85.7	79.7	76.5	76.2	66.7	68.3	48.1	.	.
13-2 早期がん割合を性別・年齢5歳階級別に集計したか*	81.8	85.7	79.7	76.5	76.2	66.7	68.3	46.2	.	.
13-3 早期がん割合を検診機関別に集計したか*	78.8	85.7	78.1	64.7	73.8	44.4	66.7	36.5	.	.
13-4 早期がん割合を検診受診歴別に集計したか*	62.1	42.9	60.9	52.9	59.5	55.6	49.2	34.6	.	.
13-5 早期がん割合を検査方法別に集計したか*	63.5	46.2	.	.
【14】 粘膜内がん、非浸潤がんの集計										
14-1 粘膜内がんを集計したか*	60.6	42.9	62.5	52.9
非浸潤がんを集計したか*	50.8	32.7	.	.
【15】 上皮内病変（CINなど）数の集計										
15-1 上皮内病変(CINなど)数を集計したか(区分毎)*	81.0	62.1
15-2 上皮内病変(CINなど)数を年齢5歳階級別に集計したか(区分毎)*	81.0	56.9
15-3 上皮内病変(CINなど)数を検診機関別に集計したか(区分毎)*	81.0	43.1
15-4 上皮内病変(CINなど)数を検診受診歴別に集計したか(区分毎)*	58.6	43.1
【16】 微小浸潤がん割合の集計										
16-1 微小浸潤がん割合を集計したか*	62.1	50.0
16-2 微小浸潤がん割合を年齢階級別に集計したか*	62.1	44.8
16-3 微小浸潤がん割合を検診機関別に集計したか*	60.3	34.5
16-4 微小浸潤がん割合を検診受診歴別に集計したか*	48.3	37.9

* 「事業評価のためのチェックリスト・市区町村用（平成28年4月改定）」に記載されている項目

国立がん研究センター がん情報サービス https://ganjoho.jp/med_pro/pre_scr/screening/check_list.html

3 プロセス指標値(長野県)

表6 市区町村別のプロセス指標値

胃がん

自治体名	2015年プロセス指標値(男女計 40~74歳)											
	要精検率(%)			精検受診率(%)			がん発見率(%)			陽性反応適中度(%)		
	集団	個別	計	集団	個別	計	集団	個別	計	集団	個別	計
全国	7.3	8.4	7.6	84.5	75.5	81.7	0.12	0.12	0.12	1.58	1.43	1.54
長野県	10.2	8.9	10.2	84.9	76.6	84.7	0.08	0.23	0.09	0.83	2.60	0.86
長野市	7.5	-	7.5	89.8	-	89.8	0.12	-	0.12	1.56	-	1.56
松本市	8.8	-	8.8	90.4	-	90.4	0.03	-	0.03	0.36	-	0.36
上田市	7.4	-	7.4	89.9	-	89.9	0.03	-	0.03	0.44	-	0.44
岡谷市	17.0	-	17.0	87.0	-	87.0	0	-	0	0	-	0
飯田市	12.5	-	12.5	86.4	-	86.4	0.06	-	0.06	0.49	-	0.49
諏訪市	19.1	-	19.1	87.8	-	87.8	0	-	0	0	-	0
須坂市	9.3	-	9.3	92.3	-	92.3	0.07	-	0.07	0.77	-	0.77
小諸市	8.1	-	8.1	97.1	-	97.1	0	-	0	0	-	0
伊那市	13.5	-	13.5	78.4	-	78.4	0.04	-	0.04	0.30	-	0.30
駒ヶ根市	14.8	-	14.8	26.3	-	26.3	0.26	-	0.26	1.75	-	1.75
中野市	9.8	-	9.8	90.1	-	90.1	0	-	0	0	-	0
大町市	6.8	-	6.8	100	-	100	0	-	0	0	-	0
飯山市	6.1	-	6.1	77.8	-	77.8	0	-	0	0	-	0
茅野市	8.6	21.9	10.4	90.2	81.0	87.5	0.17	1.04	0.29	1.96	4.76	2.78
塩尻市	10.9	-	10.9	94.6	-	94.6	0.15	-	0.15	1.36	-	1.36
佐久市	-	20.8	20.8	-	70.3	70.3	-	0	0	-	0	0
千曲市	12.5	-	12.5	96.5	-	96.5	0	-	0	0	-	0
東御市	0	33.3	1.4	-	100	100	-	0	0	-	0	0
安曇野市	8.7	-	8.7	86.5	-	86.5	0.09	-	0.09	1.08	-	1.08
小海町	9.8	-	9.8	100	-	100	0	-	0	0	-	0
川上村	16.7	0	2.9	66.7	-	66.7	0	-	0	0	-	0
南牧村	16.7	-	16.7	100	-	100	0	-	0	0	-	0
南相木村	21.1	-	21.1	75.0	-	75.0	0	-	0	0	-	0
北相木村	32.0	-	32.0	100	-	100	0	-	0	0	-	0
佐久穂町	-	-	-	-	-	-	-	-	-	-	-	-
軽井沢町	11.8	-	11.8	59.4	-	59.4	0	-	0	0	-	0
御代田町	21.2	-	21.2	85.5	-	85.5	0	-	0	0	-	0
立科町	4.2	-	4.2	100	-	100	0	-	0	0	-	0
青木村	3.5	-	3.5	71.4	-	71.4	0	-	0	0	-	0
長和町	6.9	-	6.9	66.7	-	66.7	0	-	0	0	-	0
下諏訪町	11.1	-	11.1	79.7	-	79.7	0.16	-	0.16	1.45	-	1.45
富士見町	4.9	-	4.9	87.5	-	87.5	0	-	0	0	-	0
原村	0	3.1	2.3	-	75.0	75.0	-	0	0	-	0	0
辰野町	16.6	-	16.6	89.2	-	89.2	0.13	-	0.13	0.77	-	0.77
箕輪町	14.8	-	14.8	72.5	-	72.5	0.09	-	0.09	0.63	-	0.63
飯島町	9.3	0	8.9	100	-	100	0	-	0	0	-	0
南箕輪村	13.7	-	13.7	86.7	-	86.7	0.23	-	0.23	1.67	-	1.67
中川村	7.9	-	7.9	70.0	-	70.0	0.79	-	0.79	10.00	-	10.00
宮田村	10.4	-	10.4	84.6	-	84.6	0.80	-	0.80	7.69	-	7.69
松川町	5.3	-	5.3	85.3	-	85.3	0	-	0	0	-	0
高森町	8.6	-	8.6	85.4	-	85.4	0.21	-	0.21	2.44	-	2.44
阿南町	16.4	-	16.4	100	-	100	0	-	0	0	-	0
阿智村	13.4	-	13.4	67.7	-	67.7	0	-	0	0	-	0
平谷村	21.4	0	20.0	66.7	-	66.7	0	-	0	0	-	0
根羽村	9.1	5.9	6.5	100	100	100	0	1.96	1.61	0	33.33	25.00
下條村	9.3	-	9.3	100	-	100	0	-	0	0	-	0
売木村	-	0	0	-	-	-	-	-	-	-	-	-
天龍村	17.0	-	17.0	75.0	-	75.0	2.13	-	2.13	12.50	-	12.50
泰阜村	-	-	-	-	-	-	-	-	-	-	-	-
喬木村	8.0	-	8.0	78.9	-	78.9	0	-	0	0	-	0
豊丘村	14.9	-	14.9	65.7	-	65.7	0	-	0	0	-	0
大鹿村	8.3	-	8.3	100	-	100	0	-	0	0	-	0
上松町	9.8	-	9.8	100	-	100	0	-	0	0	-	0
南木曾町	12.4	-	12.4	87.5	-	87.5	0	-	0	0	-	0
木祖村	8.4	-	8.4	37.5	-	37.5	0	-	0	0	-	0
主滝村	18.5	-	18.5	80.0	-	80.0	0	-	0	0	-	0
大森村	12.2	-	12.2	88.9	-	88.9	0	-	0	0	-	0
木曾町	6.0	-	6.0	95.0	-	95.0	0	-	0	0	-	0
麻績村	9.3	-	9.3	71.4	-	71.4	0	-	0	0	-	0
生坂村	5.6	0	3.6	100	-	100	0	-	0	0	-	0
山形村	9.0	-	9.0	90.0	-	90.0	0.45	-	0.45	5.00	-	5.00
朝日村	9.7	-	9.7	78.6	-	78.6	0	-	0	0	-	0
筑北村	2.2	-	2.2	100	-	100	0	-	0	0	-	0
池田町	3.9	0	2.5	84.6	-	84.6	0.30	-	0.19	7.69	-	7.69
松川村	4.8	-	4.8	80.0	-	80.0	0.24	-	0.24	5.00	-	5.00
白馬村	8.4	-	8.4	75.0	-	75.0	0.38	-	0.38	4.55	-	4.55
小谷村	3.0	-	3.0	100	-	100	0	-	0	0	-	0
坂城町	18.6	-	18.6	94.3	-	94.3	0	-	0	0	-	0
小布施町	8.4	0	7.6	95.8	-	95.8	0.35	-	0.32	4.17	-	4.17
高山村	10.0	-	10.0	96.2	-	96.2	0	-	0	0	-	0
山ノ内町	7.7	-	7.7	82.2	-	82.2	0.17	-	0.17	2.22	-	2.22
木島平村	7.1	-	7.1	100	-	100	0.88	-	0.88	12.50	-	12.50
野沢温泉村	8.1	-	8.1	100	-	100	0	-	0	0	-	0
信濃町	11.5	-	11.5	88.9	-	88.9	0	-	0	0	-	0
小川村	13.6	-	13.6	100	-	100	0	-	0	0	-	0
飯綱町	6.9	27.5	10.0	68.8	81.8	74.1	0	0	0	0	0	0
栄村	4.5	-	4.5	100	-	100	0	-	0	0	-	0

大腸がん

自治体名	2015年プロセス指標値(男女計 40~74歳)											
	要精検率(%)			精検受診率(%)			がん発見率(%)			陽性反応適中度(%)		
	集団	個別	計	集団	個別	計	集団	個別	計	集団	個別	計
全国	6.2	7.6	6.9	76.2	65.9	70.1	0.18	0.25	0.22	2.98	3.26	3.15
長野県	6.5	6.6	6.6	74.3	74.8	74.5	0.15	0.23	0.18	2.33	3.52	2.79
長野市	5.4	5.7	5.7	55.0	76.1	75.6	0.27	0.28	0.28	5.00	4.81	4.81
松本市	8.4	8.4	8.4	74.6	78.5	77.0	0.19	0.26	0.24	2.31	3.12	2.82
上田市	5.9	7.1	7.0	76.9	78.2	78.2	0.23	0.20	0.21	3.85	2.87	2.93
岡谷市	7.5	-	7.5	86.4	-	86.4	0.07	-	0.07	0.97	-	0.97
飯田市	6.7	-	6.7	71.0	-	71.0	0.11	-	0.11	1.68	-	1.68
諏訪市	5.9	-	5.9	74.6	-	74.6	0.05	-	0.05	0.77	-	0.77
須坂市	5.6	-	5.6	92.2	-	92.2	0.22	-	0.22	3.92	-	3.92
小諸市	7.1	6.1	6.4	62.0	77.8	72.1	0.14	0.48	0.37	2.00	7.78	5.71
伊那市	6.2	-	6.2	69.6	-	69.6	0.04	-	0.04	0.66	-	0.66
駒ヶ根市	5.3	-	5.3	18.7	-	18.7	0	-	0	0	-	0
中野市	5.2	-	5.2	79.9	-	79.9	0.30	-	0.30	5.66	-	5.66
大町市	-	6.1	6.1	-	70.4	70.4	-	0.15	0.15	-	2.47	2.47
飯山市	5.6	-	5.6	89.9	-	89.9	0	-	0	0	-	0
茅野市	5.5	6.8	6.0	78.6	85.7	81.3	0.10	0.19	0.13	1.79	2.86	2.20
塩尻市	6.6	-	6.6	89.1	-	89.1	0.23	-	0.23	3.45	-	3.45
佐久市	6.4	6.3	6.3	48.7	66.0	61.8	0.25	0.13	0.16	3.85	2.02	2.46
千曲市	5.1	-	5.1	89.9	-	89.9	0.20	-	0.20	3.88	-	3.88
東御市	-	4.6	4.6	-	84.2	84.2	-	0.24	0.24	-	5.26	5.26
安曇野市	5.5	-	5.5	75.9	-	75.9	0.10	-	0.10	1.82	-	1.82
小海町	4.0	3.8	4.0	100	100	100	0	0	0	0	0	0
川上村	3.2	-	3.2	54.5	-	54.5	0	-	0	0	-	0
南牧村	3.8	-	3.8	69.2	-	69.2	0	-	0	0	-	0
南相木村	1.9	-	1.9	100	-	100	0	-	0	0	-	0
北相木村	3.0	-	3.0	100	-	100	0	-	0	0	-	0
佐久穂町	6.0	6.4	6.3	68.0	52.6	55.7	0.24	0.13	0.16	4.00	2.06	2.46
軽井沢町	13.5	-	13.5	47.2	-	47.2	0.11	-	0.11	0.81	-	0.81
御代田町	6.5	-	6.5	73.0	-	73.0	0.21	-	0.21	3.17	-	3.17
立科町	6.3	-	6.3	62.5	-	62.5	0.79	-	0.79	12.50	-	12.50
青木村	4.7	-	4.7	85.7	-	85.7	0	-	0	0	-	0
長和町	12.9	-	12.9	82.4	-	82.4	0.17	-	0.17	1.35	-	1.35
下諏訪町	5.4	-	5.4	80.0	-	80.0	0.18	-	0.18	3.33	-	3.33
富士見町	6.5	-	6.5	78.3	-	78.3	0.32	-	0.32	5.00	-	5.00
原村	5.8	2.4	4.4	83.3	100	87.0	0.64	0	0.39	11.11	0	8.70
辰野町	7.2	-	7.2	86.4	-	86.4	0.23	-	0.23	3.20	-	3.20
箕輪町	6.0	-	6.0	73.9	-	73.9	0.11	-	0.11	1.80	-	1.80
飯島町	4.6	5.6	5.0	81.8	95.2	88.4	0	0	0	0	0	0
南箕輪村	6.4	-	6.4	85.7	-	85.7	0.23	-	0.23	3.57	-	3.57
中川村	6.3	-	6.3	50.0	-	50.0	0.53	-	0.53	8.33	-	8.33
宮田村	6.0	-	6.0	97.1	-	97.1	0	-	0	0	-	0
松川町	6.4	-	6.4	77.8	-	77.8	0.30	-	0.30	4.76	-	4.76
高森町	5.1	-	5.1	60.0	-	60.0	0.19	-	0.19	3.64	-	3.64
阿南町	10.7	-	10.7	71.1	-	71.1	0.28	-	0.28	2.63	-	2.63
阿智村	13.4	-	13.4	60.3	-	60.3	0	-	0	0	-	0
平谷村	10.6	-	10.6	80.0	-	80.0	0	-	0	0	-	0
根羽村	2.2	9.8	6.3	0	0	0	0	0	0	0	0	0
下條村	5.8	-	5.8	88.2	-	88.2	0	-	0	0	-	0
売木村	-	3.9	3.9	-	100	100	-	0	0	-	0	0
天龍村	7.5	-	7.5	100	-	100	0	-	0	0	-	0
泰阜村	9.5	-	9.5	100	-	100	0	-	0	0	-	0
蕎木村	6.8	-	6.8	85.7	-	85.7	0	-	0	0	-	0
豊丘村	7.8	-	7.8	73.5	-	73.5	0	-	0	0	-	0
大鹿村	4.3	-	4.3	0	-	0	0	-	0	0	-	0
上松町	3.8	-	3.8	100	-	100	0	-	0	0	-	0
南木曾町	7.6	-	7.6	78.3	-	78.3	0	-	0	0	-	0
木祖村	4.5	-	4.5	80.0	-	80.0	0	-	0	0	-	0
玉滝村	10.6	-	10.6	42.9	-	42.9	1.52	-	1.52	14.29	-	14.29
大桑村	6.5	-	6.5	94.7	-	94.7	0	-	0	0	-	0
木曾町	7.0	3.8	6.9	69.4	0	68.0	0	0	0	0	0	0
麻績村	5.6	-	5.6	66.7	-	66.7	0	-	0	0	-	0
生坂村	5.3	7.7	5.9	100	33.3	77.8	0	0	0	0	0	0
山形村	4.9	-	4.9	69.6	-	69.6	0	-	0	0	-	0
朝日村	7.7	-	7.7	48.0	-	48.0	0.31	-	0.31	4.00	-	4.00
筑北村	10.5	-	10.5	78.0	-	78.0	0.26	-	0.26	2.44	-	2.44
池田町	8.8	0	7.3	56.3	-	56.3	0.50	-	0.41	5.63	-	5.63
松川村	6.9	-	6.9	77.2	-	77.2	0.12	-	0.12	1.75	-	1.75
白馬村	5.7	-	5.7	60.7	-	60.7	0	-	0	0	-	0
小谷村	7.5	-	7.5	68.0	-	68.0	0	-	0	0	-	0
坂城町	7.2	-	7.2	76.4	-	76.4	0.13	-	0.13	1.82	-	1.82
小布施町	6.2	6.1	6.1	87.8	16.7	66.1	0	0	0	0	0	0
高山村	5.4	-	5.4	89.7	-	89.7	0	-	0	0	-	0
山ノ内町	6.2	-	6.2	85.7	-	85.7	0.30	-	0.30	4.76	-	4.76
木島平村	6.4	-	6.4	79.2	-	79.2	0.53	-	0.53	8.33	-	8.33
野沢温泉村	7.5	-	7.5	96.2	-	96.2	0	-	0	0	-	0
信濃町	8.9	12.1	9.5	80.0	53.8	74.1	0.59	0	0.49	6.67	0	5.17
小川村	6.1	-	6.1	55.6	-	55.6	0	-	0	0	-	0
飯綱町	-	13.0	13.0	-	71.2	71.2	-	0	0	-	0	0
栄村	9.9	0	9.4	69.2	-	69.2	0	-	0	0	-	0

肺がん

自治体名	2015年プロセス指標値(男女計 40~74歳)											
	要精検率(%)			精検受診率(%)			がん発見率(%)			陽性反応適中度(%)		
	集団	個別	計	集団	個別	計	集団	個別	計	集団	個別	計
全国	1.5	1.9	1.7	86.6	79.7	83.5	0.04	0.05	0.05	2.97	2.49	2.76
長野県	0.7	0.7	0.7	90.5	82.0	89.3	0.02	0.03	0.02	2.54	4.00	2.74
長野市	1.1	-	1.1	88.3	-	88.3	0.01	-	0.01	0.97	-	0.97
松本市	0.8	1.1	0.9	89.1	66.7	82.1	0.02	0.11	0.04	2.17	9.52	4.48
上田市	0.3	-	0.3	100	-	100	0	-	0	0	-	0
岡谷市	0.3	-	0.3	66.7	-	66.7	0	-	0	0	-	0
飯田市	1.0	-	1.0	77.3	-	77.3	0	-	0	0	-	0
諏訪市	2.4	-	2.4	100	-	100	0	-	0	0	-	0
須坂市	-	-	-	-	-	-	-	-	-	-	-	-
小諸市	0.9	-	0.9	100	-	100	0	-	0	0	-	0
伊那市	-	-	-	-	-	-	-	-	-	-	-	-
駒ヶ根市	0.3	-	0.3	100	-	100	0.10	-	0.10	33.33	-	33.33
中野市	0.1	-	0.1	100	-	100	0.02	-	0.02	25.00	-	25.00
大町市	1.0	-	1.0	100	-	100	0	-	0	0	-	0
飯山市	1.0	-	1.0	100	-	100	0	-	0	0	-	0
茅野市	-	-	-	-	-	-	-	-	-	-	-	-
塩尻市	0.2	-	0.2	100	-	100	0.03	-	0.03	12.50	-	12.50
佐久市	0.8	0	0.3	100	-	100	0.12	-	0.04	14.29	-	14.29
千曲市	-	-	-	-	-	-	-	-	-	-	-	-
東御市	-	-	-	-	-	-	-	-	-	-	-	-
安曇野市	-	-	-	-	-	-	-	-	-	-	-	-
小海町	0.3	0	0.2	100	-	100	0	-	0	0	-	0
川上村	0.5	-	0.5	100	-	100	0	-	0	0	-	0
南牧村	0	-	0	-	-	-	-	-	-	-	-	-
南相木村	3.6	-	3.6	100	-	100	0	-	0	0	-	0
北相木村	1.5	-	1.5	100	-	100	0	-	0	0	-	0
佐久穂町	0.2	0.4	0.4	100	66.7	71.4	0	0	0	0	0	0
軽井沢町	0.1	-	0.1	100	-	100	0.13	-	0.13	100	-	100
御代田町	0	-	0	-	-	-	-	-	-	-	-	-
立科町	-	-	-	-	-	-	-	-	-	-	-	-
青木村	0	-	0	-	-	-	-	-	-	-	-	-
長和町	1.1	-	1.1	88.9	-	88.9	0	-	0	0	-	0
下諏訪町	-	-	-	-	-	-	-	-	-	-	-	-
富士見町	-	-	-	-	-	-	-	-	-	-	-	-
原村	-	-	-	-	-	-	-	-	-	-	-	-
辰野町	-	-	-	-	-	-	-	-	-	-	-	-
箕輪町	-	-	-	-	-	-	-	-	-	-	-	-
飯島町	-	-	-	-	-	-	-	-	-	-	-	-
南箕輪村	-	-	-	-	-	-	-	-	-	-	-	-
中川村	-	-	-	-	-	-	-	-	-	-	-	-
宮田村	-	-	-	-	-	-	-	-	-	-	-	-
松川町	0.7	-	0.7	85.7	-	85.7	0	-	0	0	-	0
高森町	-	-	-	-	-	-	-	-	-	-	-	-
阿南町	0	-	0	-	-	-	-	-	-	-	-	-
阿智村	-	-	-	-	-	-	-	-	-	-	-	-
平谷村	2.0	-	2.0	100	-	100	0	-	0	0	-	0
根羽村	2.5	0	1.8	100	-	100	0	-	0	0	-	0
下條村	0.8	-	0.8	66.7	-	66.7	0	-	0	0	-	0
売木村	-	0	0	-	-	-	-	-	-	-	-	-
天龍村	1.3	-	1.3	100	-	100	0	-	0	0	-	0
泰阜村	-	-	-	-	-	-	-	-	-	-	-	-
喬木村	0.8	-	0.8	75.0	-	75.0	0	-	0	0	-	0
豊丘村	0	-	0	-	-	-	-	-	-	-	-	-
大鹿村	-	-	-	-	-	-	-	-	-	-	-	-
上松町	-	-	-	-	-	-	-	-	-	-	-	-
南木曾町	-	-	-	-	-	-	-	-	-	-	-	-
木祖村	0	-	0	-	-	-	-	-	-	-	-	-
玉滝村	0	-	0	-	-	-	-	-	-	-	-	-
大桑村	0	-	0	-	-	-	-	-	-	-	-	-
木曾町	0.2	-	0.2	100	-	100	0	-	0	0	-	0
麻績村	1.1	-	1.1	100	-	100	0	-	0	0	-	0
生坂村	0	0	0	-	-	-	-	-	-	-	-	-
山形村	0.7	-	0.7	100	-	100	0	-	0	0	-	0
朝日村	0	-	0	-	-	-	-	-	-	-	-	-
筑北村	1.3	-	1.3	50.0	-	50.0	0	-	0	0	-	0
池田町	-	-	-	-	-	-	-	-	-	-	-	-
松川村	-	-	-	-	-	-	-	-	-	-	-	-
白馬村	0.5	-	0.5	100	-	100	0	-	0	0	-	0
小谷村	0.4	-	0.4	0	-	0	0	-	0	0	-	0
坂城町	-	-	-	-	-	-	-	-	-	-	-	-
小布施町	-	-	-	-	-	-	-	-	-	-	-	-
高山村	-	-	-	-	-	-	-	-	-	-	-	-
山ノ内町	0	-	0	-	-	-	-	-	-	-	-	-
木島平村	-	-	-	-	-	-	-	-	-	-	-	-
野沢温泉村	-	-	-	-	-	-	-	-	-	-	-	-
信濃町	2.0	-	2.0	100	-	100	0	-	0	0	-	0
小川村	2.4	-	2.4	100	-	100	0	-	0	0	-	0
飯綱町	0.2	6.5	1.9	50.0	100	96.0	0	0	0	0	0	0
栄村	-	-	-	-	-	-	-	-	-	-	-	-

自治体名	2015年プロセス指標値(女 40～74歳)											
	要精検率(%)			精検受診率(%)			がん発見率(%)			陽性反応適中度(%)		
	集団	個別	計	集団	個別	計	集団	個別	計	集団	個別	計
全国	5.6	8.6	7.2	91.9	86.1	88.3	0.28	0.37	0.33	5.06	4.30	4.58
長野県	7.6	11.9	9.0	93.9	90.5	92.4	0.27	0.31	0.29	3.63	2.63	3.18
長野市	10.2	13.8	12.2	92.7	93.8	93.4	0.30	0.49	0.40	2.93	3.54	3.31
松本市	10.2	10.3	10.2	95.0	92.6	93.5	0.45	0.35	0.39	4.47	3.37	3.76
上田市	9.4	5.4	9.4	95.2	100	95.2	0.19	0	0.19	2.01	0	1.99
岡谷市	8.6	-	8.6	87.1	-	87.1	0.12	-	0.12	1.43	-	1.43
飯田市	4.4	8.3	4.4	93.5	0	92.7	0.21	0	0.20	4.63	0	4.59
諏訪市	7.0	37.1	13.5	98.5	96.0	97.0	0.72	0.37	0.64	10.29	0.99	4.73
須坂市	9.9	13.8	10.2	95.1	91.7	94.7	0.19	0	0.18	1.96	0	1.75
小諸市	10.8	8.0	9.8	94.5	100	96.3	0.20	0	0.12	1.82	0	1.25
伊那市	5.7	9.6	5.8	89.2	85.7	89.0	0.10	1.37	0.15	1.80	14.29	2.54
駒ヶ根市	5.6	-	5.6	85.1	-	85.1	0.24	-	0.24	4.26	-	4.26
中野市	10.1	7.2	9.6	96.6	93.8	96.3	0.17	0	0.14	1.68	0	1.48
大町市	-	8.2	8.2	-	88.5	88.5	-	0.32	0.32	-	3.85	3.85
飯山市	8.5	5.1	7.0	90.9	0	62.5	0	0	0	0	0	0
茅野市	8.3	8.3	8.3	95.2	100	97.0	0.40	0.33	0.37	4.76	4.00	4.48
塩尻市	8.5	10.7	9.4	98.1	66.7	83.5	0.16	0.95	0.48	1.92	8.89	5.15
佐久市	6.7	8.0	7.6	90.9	93.0	92.5	0.20	0.08	0.12	3.03	1.00	1.50
千曲市	8.7	7.2	7.9	100	97.9	98.9	0.42	0.46	0.44	4.76	6.38	5.62
東御市	8.3	17.4	16.8	66.7	92.9	92.1	0	0.18	0.17	0	1.02	0.99
安曇野市	-	14.6	14.6	-	88.7	88.7	-	0.26	0.26	-	1.76	1.76
小海町	5.4	-	5.4	100	-	100	0	-	0	0	-	0
川上村	8.8	0	8.4	100	-	100	0	-	0	0	-	0
南牧村	7.8	-	7.8	93.3	-	93.3	0.52	-	0.52	6.67	-	6.67
南相木村	5.8	-	5.8	100	-	100	0	-	0	0	-	0
北相木村	-	-	-	-	-	-	-	-	-	-	-	-
佐久穂町	8.7	2.2	6.0	100	100	100	0	0	0	0	0	0
壺井沢町	6.9	5.8	6.6	69.0	75.0	70.4	0.16	0	0.12	2.38	0	1.85
御代田町	5.6	12.0	8.7	100	92.9	95.2	0	0	0	0	0	0
立科町	8.5	7.1	8.3	100	100	100	0	0	0	0	0	0
青木村	19.1	22.9	19.9	96.0	100	97.0	1.53	2.86	1.81	8.00	12.50	9.09
長和町	3.8	14.3	4.7	100	100	100	1.28	0	1.18	33.33	0	25.00
下諏訪町	8.0	27.5	9.6	100	63.6	91.8	0.21	0	0.19	2.63	0	2.04
富士見町	6.5	3.8	6.3	89.5	100	90.0	0.68	0	0.63	10.53	0	10.00
原村	9.6	5.9	8.9	100	100	100	0.64	0	0.52	6.67	0	5.88
辰野町	6.0	21.5	14.9	100	100	100	0.75	0	0.32	12.50	0	2.15
箕輪町	6.9	-	6.9	100	-	100	0.41	-	0.41	5.88	-	5.88
飯島町	4.0	3.7	3.8	100	100	100	0.79	0.75	0.77	20.00	20.00	20.00
南箕輪村	5.5	0	5.5	91.3	-	91.3	0.24	-	0.24	4.35	-	4.35
中川村	0.8	-	0.8	0	-	0	0	-	0	0	-	0
宮田村	4.6	-	4.6	100	-	100	0	-	0	0	-	0
松川町	0.2	0	0.2	100	-	100	0	-	0	0	-	0
高森町	2.2	0	2.1	100	-	100	0.48	-	0.47	22.22	-	22.22
阿南町	2.9	-	2.9	100	-	100	0	-	0	0	-	0
阿智村	1.4	12.5	2.6	100	0	50.0	0	0	0	0	0	0
平谷村	4.3	-	4.3	0	-	0	0	-	0	0	-	0
根羽村	10.6	-	10.6	100	-	100	0	-	0	0	-	0
下條村	2.7	-	2.7	100	-	100	0	-	0	0	-	0
売木村	6.3	20.0	9.5	100	100	100	0	0	0	0	0	0
天龍村	5.3	-	5.3	100	-	100	0	-	0	0	-	0
泰阜村	6.3	-	6.3	100	-	100	3.13	-	3.13	50.00	-	50.00
蕎木村	4.5	0	4.1	100	-	100	0	-	0	0	-	0
豊丘村	7.0	0	6.5	100	-	100	0	-	0	0	-	0
大鹿村	0	-	0	-	-	-	-	-	-	-	-	-
上松町	5.1	-	5.1	100	-	100	0	-	0	0	-	0
南木曾町	5.3	11.1	5.8	80.0	100	83.3	0	0	0	0	0	0
木祖村	1.8	-	1.8	100	-	100	0	-	0	0	-	0
玉滝村	0	0	0	-	-	-	-	-	-	-	-	-
大桑村	5.7	13.3	7.2	100	100	100	0.82	0	0.66	14.29	0	9.09
木曾町	4.3	11.8	5.9	100	62.5	84.2	0	0	0	0	0	0
麻績村	4.6	-	4.6	100	-	100	0	-	0	0	-	0
生坂村	16.7	0	10.3	100	-	100	0	-	0	0	-	0
山形村	-	9.6	9.6	-	100	100	-	1.20	1.20	-	12.50	12.50
朝日村	6.7	0	6.0	100	-	100	0	-	0	0	-	0
筑北村	4.9	-	4.9	100	-	100	0	-	0	0	-	0
池田町	11.3	0	10.1	93.8	-	93.8	0	-	0	0	-	0
松川村	15.0	11.7	14.0	91.2	54.5	82.2	0.44	0	0.31	2.94	0	2.22
白馬村	8.2	20.0	8.6	95.8	100	96.2	0.68	0	0.66	8.33	0	7.69
小谷村	12.5	8.3	12.0	90.9	100	91.7	1.14	0	1.00	9.09	0	8.33
坂城町	11.7	5.9	10.8	93.5	100	94.1	0.75	1.96	0.95	6.45	33.33	8.82
小布施町	3.0	6.4	3.5	88.9	66.7	83.3	0.34	0	0.29	11.11	0	8.33
高山村	13.3	-	13.3	100	-	100	0	-	0	0	-	0
山ノ内町	5.4	16.7	5.7	91.7	100	92.3	0	0	0	0	0	0
木島平村	13.3	5.9	12.1	100	100	100	1.11	0	0.93	8.33	0	7.69
野沢温泉村	6.8	0	5.7	100	-	100	1.37	-	1.15	20.00	-	20.00
信濃町	-	10.7	10.7	-	100	100	-	0	0	-	0	0
小川村	5.1	0	4.7	100	-	100	0	-	0	0	-	0
飯綱町	-	17.3	17.3	-	77.1	77.1	-	0	0	-	0	0
栄村	7.8	-	7.8	75.0	-	75.0	0	-	0	0	-	0

子宮頸がん

自治体名	2015年プロセス指標値(女 20~74歳)											
	要精検率(%)			精検受診率(%)			がん発見率(%)			陽性反応適中度(%)		
	集団	個別	計	集団	個別	計	集団	個別	計	集団	個別	計
全国	1.3	2.4	2.1	84.1	72.4	74.4	0.03	0.04	0.04	2.19	1.79	1.86
長野県	1.3	2.2	2.0	84.1	84.8	84.7	0.06	0.05	0.05	4.67	2.23	2.63
長野市	1.1	1.3	1.3	100	87.6	87.7	0.55	0.10	0.10	50.00	7.19	7.74
松本市	1.6	3.3	3.2	100	88.8	89.2	0	0	0	0	0	0
上田市	1.2	2.3	2.2	0	98.7	97.4	0	0.06	0.06	0	2.60	2.56
岡谷市	-	2.1	2.1	-	89.5	89.5	-	0	0	-	0	0
飯田市	0	1.6	1.6	-	88.0	88.0	-	0.13	0.12	-	8.00	8.00
諏訪市	0.5	4.1	3.8	100	79.4	79.6	0	0	0	0	0	0
須坂市	-	1.3	1.3	-	100	100	-	0	0	-	0	0
小諸市	-	2.0	2.0	-	89.5	89.5	-	0.10	0.10	-	5.26	5.26
伊那市	0.5	2.8	2.1	100	94.8	95.2	0.24	0.05	0.10	50.00	1.72	4.84
駒ヶ根市	2.4	0	2.4	50.0	-	50.0	0	-	0	0	-	0
中野市	-	1.6	1.6	-	95.7	95.7	-	0.03	0.03	-	2.13	2.13
大町市	-	1.6	1.6	-	80.0	80.0	-	0.31	0.31	-	20.00	20.00
飯山市	1.7	8.3	2.5	66.7	0	40.0	0	0	0	0	0	0
茅野市	-	2.5	2.5	-	65.3	65.3	-	0	0	-	0	0
塩尻市	0.8	3.0	2.6	33.3	96.2	92.7	0	0.12	0.10	0	3.85	3.64
佐久市	2.0	2.2	2.2	100	76.5	81.0	0	0	0	0	0	0
千曲市	1.0	1.2	1.1	87.5	25.0	56.3	0	0	0	0	0	0
東御市	-	1.8	1.8	-	92.3	92.3	-	0.14	0.14	-	7.69	7.69
安曇野市	-	1.1	1.1	-	47.1	47.1	-	0	0	-	0	0
小海町	0.3	0	0.3	100	-	100	0	-	0	0	-	0
川上村	1.4	0	1.4	66.7	-	66.7	0	-	0	0	-	0
南牧村	1.0	-	1.0	50.0	-	50.0	0	-	0	0	-	0
南相木村	1.4	-	1.4	100	-	100	0	-	0	0	-	0
北相木村	0	-	0	-	-	-	-	-	-	-	-	-
佐久穂町	1.8	0.8	1.5	100	50.0	92.9	0	0	0	0	0	0
壺井沢町	1.6	3.5	2.1	54.5	66.7	60.0	0.14	0	0.10	9.09	0	5.00
御代田町	0.7	2.8	1.6	100	100	100	0	0	0	0	0	0
立科町	0.6	0	0.6	100	-	100	0	-	0	0	-	0
青木村	0.8	0	0.7	100	-	100	0	-	0	0	-	0
長和町	1.3	5.6	2.9	100	100	100	0	0.70	0.27	0	12.50	9.09
下諏訪町	0.4	2.7	1.4	100	40.0	50.0	0	0	0	0	0	0
富士見町	1.0	0	1.0	100	-	100	0	-	0	0	-	0
原村	1.4	5.3	3.8	100	100	100	0	0	0	0	0	0
辰野町	-	3.9	3.9	-	80.6	80.6	-	0	0	-	0	0
箕輪町	2.2	-	2.2	100	-	100	0	-	0	0	-	0
飯島町	1.1	1.5	1.4	100	75.0	80.0	0	0	0	0	0	0
南箕輪村	1.1	0	1.1	50.0	-	50.0	0	-	0	0	-	0
中川村	0.4	-	0.4	100	-	100	0.35	-	0.35	100	-	100
宮田村	6.7	-	6.7	95.7	-	95.7	0	-	0	0	-	0
松川町	1.2	0	1.0	100	-	100	0	-	0	0	-	0
高森町	0.7	0	0.7	100	-	100	0.14	-	0.14	20.00	-	20.00
阿南町	0.7	-	0.7	100	-	100	0	-	0	0	-	0
阿智村	4.7	6.3	4.8	50.0	0	42.9	0	0	0	0	0	0
平谷村	0	-	0	-	-	-	-	-	-	-	-	-
根羽村	0	0	0	-	-	-	-	-	-	-	-	-
下條村	-	2.8	2.8	-	100	100	-	0	0	-	0	0
売木村	0	0	0	-	-	-	-	-	-	-	-	-
天龍村	0	-	0	-	-	-	-	-	-	-	-	-
泰阜村	1.5	-	1.5	100	-	100	1.47	-	1.47	100	-	100
蕎木村	-	2.9	2.9	-	0	0	-	0	0	-	0	0
豊丘村	0.5	0	0.4	100	-	100	0	-	0	0	-	0
大鹿村	0	-	0	-	-	-	-	-	-	-	-	-
上松町	1.2	-	1.2	100	-	100	0	-	0	0	-	0
南木曾町	0	0	0	-	-	-	-	-	-	-	-	-
木祖村	0	-	0	-	-	-	-	-	-	-	-	-
玉滝村	0	0	0	-	-	-	-	-	-	-	-	-
大桑村	1.0	0	1.0	100	-	100	0	-	0	0	-	0
木曾町	1.0	0	0.9	100	-	100	0	-	0	0	-	0
麻績村	0	-	0	-	-	-	-	-	-	-	-	-
生坂村	0	0	0	-	-	-	-	-	-	-	-	-
山形村	1.1	-	1.1	100	-	100	0	-	0	0	-	0
朝日村	0	-	0	-	-	-	-	-	-	-	-	-
筑北村	1.1	0	1.0	100	-	100	0	-	0	0	-	0
池田町	0	0	0	-	-	-	-	-	-	-	-	-
松川村	1.3	9.8	2.9	100	100	100	0.44	1.96	0.72	33.33	20.00	25.00
白馬村	2.2	0	2.2	100	-	100	0	-	0	0	-	0
小谷村	0.8	0	0.8	0	-	0	0	-	0	0	-	0
坂城町	0.3	0	0.2	100	-	100	0	-	0	0	-	0
小布施町	0	2.8	2.5	-	100	100	-	0	0	-	0	0
高山村	2.4	0	1.9	100	-	100	0	-	0	0	-	0
山ノ内町	0.6	1.9	1.6	100	77.8	80.0	0	0	0	0	0	0
木島平村	0.8	3.2	1.9	100	66.7	75.0	0	0	0	0	0	0
野沢温泉村	0	0	0	-	-	-	-	-	-	-	-	-
信濃町	0.8	-	0.8	100	-	100	0	-	0	0	-	0
小川村	1.0	0	0.9	100	-	100	0	-	0	0	-	0
飯綱町	3.8	0.6	2.3	85.7	0	75.0	0	0	0	0	0	0
栄村	5.4	-	5.4	100	-	100	2.70	-	2.70	50.00	-	50.00

【岐阜県】 都道府県別がん検診実施状況

1 指針に基づくがん検診実施状況(岐阜県)

表1 指針に基づく検診実施状況

	実施したと回答した市区町村割合(%)				
	胃*	大腸	肺	乳	子宮頸
集計対象市区町村数	42	42	42	42	42
集計対象市区町村割合(%)	100	100	100	100	100
指針に基づく対象年齢*で検診を実施した	4.8	90.5	97.6	42.9	97.6
指針に基づく受診間隔で検診を実施した	7.1	100	100	45.2	45.2

* 平成28年2月の指針改定に伴い胃がん検診の対象年齢がそれまで「40歳以上、上制限なし」であったのが、「50歳以上、上制限なし(ただし、胃部エックス線検査については、当分の間、40歳以上の者を対象としても差し支えない。)」に変更された。よって、平成29年度調査(平成28年度検診体制)以降、「50歳以上、上制限なし」と回答した場合のみ指針に基づく対象年齢として集計している。
「指針に基づく対象年齢で検診を実施した」と回答した割合が多くの都道府県で昨年度(平成29年度)調査に比べ大幅に減少している。これは、昨年度調査では回答選択肢に「胃部エックス線検査では40歳以上も可」との補足があったが、今年度調査では当該補足を削除したためと考えられる。

表2 指針に基づかない検診実施状況

	実施したと回答した市区町村割合(%)
集計対象市区町村数	42
集計対象市区町村割合(%)	100
指針以外の何らかの部位で検診を実施した	90.5
前立腺がん検診(PSA検査)を実施した	85.7
子宮体がん検診(細胞診)を実施した	14.3
エコーによる検診(肝臓、卵巣、甲状腺)を実施した	2.4
その他の何らかの検診を実施した	2.4

2 市区町村用がん検診チェックリスト実施率(岐阜県)

表3 チェックリスト実施率(全項目)

	実施したと回答した市区町村割合(%)									
	胃		大腸		肺		乳		子宮頸	
	集団	個別	集団	個別	集団	個別	集団	個別	集団	個別
集計対象市区町村数	40	11	36	15	39	10	39	25	26	37
集計対象市区町村割合(%)	95	26.2	85.7	35.7	93	23.8	92.9	60	61.9	88
チェックリスト全項目の実施率*	81.5	78.1	80.9	78.7	81.1	74.9	81.0	80.1	81.1	75.8

表4 チェックリスト実施率(平成29年度の検診体制整備に関する項目)

	実施したと回答した市区町村割合(%)									
	胃		大腸		肺		乳		子宮頸	
	集団	個別	集団	個別	集団	個別	集団	個別	集団	個別
集計対象市区町村数	40	12	37	17	40	12	39	26	27	37
集計対象市区町村割合(%)	95	28.6	88.1	40.5	95	28.6	92.9	62	64.3	88
【1】 検診対象者										
1-1 対象者全員の氏名を記載した名簿を、住民台帳などに基づいて作成したか*	100	100	100	100	100	100	100	100	100	100
1-2 対象者全員に、個別に受診勧奨を行ったか*	60.0	58.3	59.5	52.9	60.0	58.3	53.8	73.1	66.7	54.1
1-3 受診勧奨を行った住民のうち未受診者全員に対し、再度の受診勧奨を個人毎(手紙・電話・訪問等)に行ったか	0	0	0	0	0	0	2.6	3.8	0	0
1-4 対象者数(推計でも可)を把握したか*	100	100	100	100	100	100	100	100	100	97.3
【2】 受診者の情報管理										
2-1 個人別の受診(記録)台帳またはデータベースを作成したか*	100	100	100	100	100	100	100	100	100	100
2-2 過去5年間の受診歴を記録しているか*	97.5	100	100	100	97.5	91.7	100	96.2	100	97.3
【3】 受診者への説明、及び要精検者への説明										
3-1 受診勧奨時に、「検診機関用チェックリスト 1.受診者への説明」が全項目記載された資料を、全員に個別配布したか*	60.0	58.3	59.5	58.8	55.0	41.7	56.4	53.8	59.3	45.9
3-2 要精検者全員に対し、受診可能な精密検査機関名(医療機関名)の一覧を提示したか*	35.0	41.7	40.5	35.3	30.0	33.3	43.6	50.0	29.6	27.0
3-3 上記(3-2)の一覧に掲載したすべての精密検査機関には、あらかじめ精密検査結果の報告を依頼したか*	15.0	33.3	18.9	23.5	12.5	25.0	15.4	23.1	14.8	18.9
【4】 精密検査結果の把握、精密検査未受診者の特定と受診勧奨										
4-1 精密検査方法及び、精密検査(治療)結果を把握したか*	97.5	100	100	94.1	97.5	91.7	97.4	100	100	94.6
4-2 精密検査方法及び、精密検査(治療)結果が不明の者については、本人もしくは精密検査機関への照会等により、結果を確認したか*	92.5	91.7	91.9	94.1	92.5	83.3	92.3	92.3	96.3	89.2
4-3 個人毎の精密検査方法及び、精密検査(治療)結果を、市区町村、検診機関(医療機関)、精密検査機関が共有したか*	47.5	41.7	45.9	41.2	50.0	41.7	53.8	53.8	55.6	40.5
4-4 過去5年間の精密検査方法及び、精密検査(治療)結果を記録しているか*	97.5	100	97.3	100	97.5	91.7	97.4	92.3	96.3	91.9
4-5 精密検査未受診と精密検査結果未把握を定義に従って区別し、精密検査未受診者を特定したか*	90.0	75.0	89.2	82.4	92.5	75.0	89.7	80.8	92.6	83.8
4-6 精密検査未受診者に精密検査の受診勧奨を行ったか*	80.0	75.0	78.4	82.4	80.0	66.7	76.9	73.1	77.8	78.4
【5】 地域保健・健康増進事業報告										
5-1 がん検診結果や精密検査結果の最終報告(平成28年度地域保健・健康増進事業報告)を行ったか*	100	100	100	100	100	100	100	100	100	97.3
5-2 がん検診の結果について、地域保健・健康増進事業報告の全項目を計上できるよう、委託先(検診機関(医療機関)、医師会など)に報告を求めたか*	97.5	100	97.3	100	97.5	100	97.4	100	96.3	97.3
5-3 がん検診の結果について、委託先からの報告内容が地域保健・健康増進事業報告を網羅できていない場合、改善を求めたか*	97.5	100	97.3	100	97.5	100	97.4	100	96.3	97.3
5-4 精密検査結果について、地域保健・健康増進事業報告の全項目を計上できるよう、委託先(検診機関(医療機関)、精密検査機関、医師会など)に報告を求めたか*	92.5	100	91.9	100	92.5	100	92.3	92.3	88.9	91.9
5-5 精密検査結果について、委託先からの報告内容が地域保健・健康増進事業報告を網羅できていない場合、改善を求めたか*	87.5	83.3	86.5	88.2	85.0	83.3	84.6	80.8	81.5	81.1
【6】 検診機関(医療機関)の質の担保										
6-1 委託先検診機関(医療機関)を、仕様書の内容に基づいて選定したか*	85.0	66.7	86.5	76.5	85.0	75.0	84.6	84.6	85.2	75.7
6-2 仕様書(もしくは実施要綱)の内容は、「仕様書に明記すべき必要最低限の精度管理項目」を満たしたか*	67.5	33.3	67.6	41.2	65.0	33.3	64.1	53.8	70.4	48.6
6-3 検診終了後に、委託先検診機関(医療機関)で仕様書(もしくは実施要綱)の内容が遵守されたことを確認したか*	32.5	25.0	24.3	29.4	32.5	25.0	25.6	26.9	33.3	18.9
6-4 検診機関(医療機関)に精度管理評価を個別にフィードバックしたか*	17.5	8.3	13.5	5.9	17.5	8.3	17.9	11.5	14.8	10.8
6-5 「検診機関用チェックリスト」の遵守状況をフィードバックしたか*	10.0	0	8.1	0	10.0	0	10.3	7.7	7.4	8.1
6-6 検診機関(医療機関)毎のプロセス指標値を集計してフィードバックしたか*	7.5	0	2.7	0	7.5	0	7.7	3.8	7.4	2.7
6-7 上記の結果をふまえ、課題のある検診機関(医療機関)に改善策をフィードバックしたか*	7.5	0	2.7	0	7.5	0	7.7	3.8	3.7	2.7

表5 チェックリスト実施率（平成27年度の精度管理指標の把握に関する項目）

	実施したと回答した市区町村割合(%)									
	胃		大腸		肺		乳		子宮頸	
	集団	個別	集団	個別	集団	個別	集団	個別	集団	個別
集計対象市区町村数	40	11	36	15	40	10	40	25	26	37
集計対象市区町村割合(%)	95	26.2	85.7	35.7	95	23.8	95.2	60	61.9	88
【7】 受診率の集計										
7-1 受診率を集計したか*	97.5	100	94.4	100	100	100	97.5	96.0	96.2	94.6
7-2 受診率を性別・年齢5歳階級別に集計したか*	97.5	100	94.4	100	100	100	97.5	96.0	96.2	94.6
7-3 受診率を検診機関別に集計したか*	95.0	90.9	91.7	80.0	97.5	90.0	95.0	92.0	96.2	83.8
7-4 受診率を検診受診歴別に集計したか*	95.0	90.9	91.7	93.3	97.5	90.0	95.0	92.0	96.2	91.9
【8】 要精検率の集計										
8-1 要精検率を集計したか*	97.5	100	97.2	100	97.5	100	97.5	96.0	96.2	94.6
8-2 要精検率を性別・年齢5歳階級別に集計したか*	97.5	100	97.2	100	97.5	100	97.5	96.0	92.3	91.9
8-3 要精検率を検診機関別に集計したか*	95.0	81.8	94.4	73.3	95.0	80.0	95.0	88.0	92.3	78.4
8-4 要精検率を検診受診歴別に集計したか*	92.5	90.9	91.7	93.3	92.5	90.0	92.5	92.0	92.3	86.5
【9】 精検受診率の集計										
9-1 精検受診率を集計したか*	97.5	100	97.2	100	97.5	100	97.5	96.0	96.2	94.6
9-2 精検受診率を性別・年齢5歳階級別に集計したか*	97.5	100	97.2	100	97.5	100	97.5	96.0	92.3	91.9
9-3 精検受診率を検診機関別に集計したか*	95.0	81.8	94.4	73.3	95.0	80.0	95.0	88.0	92.3	81.1
9-4 精検受診率を検診受診歴別に集計したか*	92.5	90.9	91.7	93.3	92.5	90.0	92.5	92.0	92.3	86.5
【10】 精検未受診率の集計										
10-1 精検未受診率を集計したか*	97.5	100	97.2	100	97.5	100	97.5	96.0	96.2	94.6
【11】 がん発見率の集計										
11-1 がん発見率を集計したか*	97.5	100	97.2	100	95.0	90.0	97.5	96.0	92.3	91.9
11-2 がん発見率を性別・年齢5歳階級別に集計したか*	97.5	100	97.2	100	95.0	90.0	97.5	96.0	92.3	89.2
11-3 がん発見率を検診機関別に集計したか*	95.0	81.8	94.4	73.3	92.5	70.0	95.0	88.0	92.3	75.7
11-4 がん発見率を検診受診歴別に集計したか*	92.5	90.9	91.7	93.3	90.0	80.0	92.5	92.0	92.3	81.1
11-5 がん発見率を検査方法別に集計したか*	87.5	84.0	.	.
【12】 陽性反応適中度の集計										
12-1 陽性反応適中度を集計したか*	97.5	100	97.2	100	95.0	90.0	97.5	96.0	92.3	89.2
12-2 陽性反応適中度を性別・年齢5歳階級別に集計したか*	97.5	100	97.2	100	95.0	90.0	97.5	96.0	92.3	89.2
12-3 陽性反応適中度を検診機関別に集計したか*	95.0	81.8	94.4	73.3	92.5	70.0	95.0	88.0	92.3	75.7
12-4 陽性反応適中度を検診受診歴別に集計したか*	92.5	90.9	91.7	93.3	90.0	80.0	92.5	92.0	92.3	83.8
12-5 陽性反応適中度を検査方法別に集計したか*	92.5	92.0	.	.
【13】 早期がん割合の集計										
13-1 早期がん割合を集計したか*	90.0	81.8	94.4	93.3	92.5	80.0	85.0	84.0	.	.
13-2 早期がん割合を性別・年齢5歳階級別に集計したか*	90.0	81.8	91.7	93.3	92.5	80.0	85.0	84.0	.	.
13-3 早期がん割合を検診機関別に集計したか*	90.0	72.7	91.7	73.3	92.5	70.0	85.0	80.0	.	.
13-4 早期がん割合を検診受診歴別に集計したか*	87.5	81.8	88.9	93.3	90.0	80.0	82.5	84.0	.	.
13-5 早期がん割合を検査方法別に集計したか*	82.5	84.0	.	.
【14】 粘膜内がん、非浸潤がんの集計										
14-1 粘膜内がんを集計したか*	92.5	100	88.9	100
非浸潤がんを集計したか*	82.5	88.0	.	.
【15】 上皮内病変（CINなど）数の集計										
15-1 上皮内病変(CINなど)数を集計したか(区分毎)*	92.3	91.9
15-2 上皮内病変(CINなど)数を年齢5歳階級別に集計したか(区分毎)*	92.3	91.9
15-3 上皮内病変(CINなど)数を検診機関別に集計したか(区分毎)*	92.3	78.4
15-4 上皮内病変(CINなど)数を検診受診歴別に集計したか(区分毎)*	92.3	86.5
【16】 微小浸潤がん割合の集計										
16-1 微小浸潤がん割合を集計したか*	88.5	86.5
16-2 微小浸潤がん割合を年齢階級別に集計したか*	88.5	86.5
16-3 微小浸潤がん割合を検診機関別に集計したか*	88.5	75.7
16-4 微小浸潤がん割合を検診受診歴別に集計したか*	88.5	81.1

* 「事業評価のためのチェックリスト・市区町村用（平成28年4月改定）」に記載されている項目

国立がん研究センター がん情報サービス https://ganjoho.jp/med_pro/pre_scr/screening/check_list.html

3 プロセス指標値(岐阜県)

表6 市区町村別のプロセス指標値

胃がん

自治体名	2015年プロセス指標値(男女計 40~74歳)											
	要精検率(%)			精検受診率(%)			がん発見率(%)			陽性反応適中度(%)		
	集団	個別	計	集団	個別	計	集団	個別	計	集団	個別	計
全国	7.3	8.4	7.6	84.5	75.5	81.7	0.12	0.12	0.12	1.58	1.43	1.54
岐阜県	8.4	7.9	8.3	87.1	80.7	86.1	0.12	0.13	0.12	1.44	1.67	1.47
岐阜市	9.5	-	9.5	91.0	-	91.0	0.19	-	0.19	1.96	-	1.96
大垣市	9.2	-	9.2	87.5	-	87.5	0.21	-	0.21	2.27	-	2.27
高山市	7.5	-	7.5	88.4	-	88.4	0.09	-	0.09	1.16	-	1.16
多治見市	4.0	21.4	7.1	86.3	88.1	87.3	0.05	0	0.04	1.37	0	0.64
関市	12.4	9.9	10.9	79.3	80.4	79.9	0	0.44	0.26	0	4.43	2.35
中津川市	7.7	-	7.7	78.9	-	78.9	0.27	-	0.27	3.52	-	3.52
美濃市	14.9	51.3	19.7	82.1	80.0	81.4	0.38	0	0.33	2.56	0	1.69
瑞浪市	24.8	-	24.8	92.2	-	92.2	0.13	-	0.13	0.54	-	0.54
羽島市	5.1	-	5.1	86.8	-	86.8	0.13	-	0.13	2.63	-	2.63
恵那市	4.9	11.6	6.1	87.5	82.4	85.7	0	0	0	0	0	0
美濃加茂市	6.8	-	6.8	88.6	-	88.6	0.13	-	0.13	1.90	-	1.90
土岐市	10.5	-	10.5	92.3	-	92.3	0.07	-	0.07	0.70	-	0.70
各務原市	-	12.5	12.5	-	94.1	94.1	-	0	0	-	0	0
可児市	-	5.9	5.9	-	76.6	76.6	-	0.08	0.08	-	1.30	1.30
山県市	10.1	-	10.1	90.3	-	90.3	0	-	0	0	-	0
瑞穂市	4.1	-	4.1	97.5	-	97.5	0	-	0	0	-	0
飛騨市	4.3	-	4.3	79.7	-	79.7	0	-	0	0	-	0
本巣市	7.4	-	7.4	93.9	-	93.9	0.06	-	0.06	0.76	-	0.76
郡上市	6.8	-	6.8	82.4	-	82.4	0.10	-	0.10	1.51	-	1.51
下呂市	5.8	8.5	6.5	78.4	77.6	78.1	0	0	0	0	0	0
海津市	7.4	4.3	7.2	71.1	50.0	70.0	0.20	0	0.18	2.63	0	2.50
岐南町	13.3	-	13.3	82.6	-	82.6	0.12	-	0.12	0.87	-	0.87
笠松町	9.4	8.0	8.8	82.0	94.1	86.9	0.19	0.23	0.21	2.00	2.94	2.38
養老町	11.0	-	11.0	90.6	-	90.6	0.32	-	0.32	2.90	-	2.90
垂井町	7.4	5.0	5.7	75.0	86.7	82.0	0	0	0	0	0	0
関ヶ原町	10.7	-	10.7	59.4	-	59.4	0.33	-	0.33	3.13	-	3.13
神戸町	4.6	-	4.6	88.2	-	88.2	0	-	0	0	-	0
輪之内町	8.3	-	8.3	85.2	-	85.2	0	-	0	0	-	0
安八町	12.5	-	12.5	91.6	-	91.6	0.60	-	0.60	4.82	-	4.82
揖斐川町	11.6	-	11.6	95.8	-	95.8	0.10	-	0.10	0.85	-	0.85
大野町	11.5	-	11.5	84.4	-	84.4	0.18	-	0.18	1.56	-	1.56
池田町	4.7	-	4.7	84.4	-	84.4	0	-	0	0	-	0
北方町	9.7	-	9.7	91.7	-	91.7	0.40	-	0.40	4.17	-	4.17
坂祝町	8.4	-	8.4	84.6	-	84.6	0.65	-	0.65	7.69	-	7.69
富加町	8.0	-	8.0	82.6	-	82.6	0	-	0	0	-	0
川辺町	6.9	-	6.9	96.4	-	96.4	0.74	-	0.74	10.71	-	10.71
七宗町	7.5	-	7.5	94.1	-	94.1	0	-	0	0	-	0
八百津町	6.0	-	6.0	100	-	100	0	-	0	0	-	0
白川町	4.9	-	4.9	68.0	-	68.0	0	-	0	0	-	0
東白川村	7.1	-	7.1	100	-	100	0	-	0	0	-	0
御嵩町	6.2	-	6.2	80.0	-	80.0	0	-	0	0	-	0
白川村	7.9	-	7.9	62.5	-	62.5	0	-	0	0	-	0

大腸がん

自治体名	2015年プロセス指標値(男女計 40~74歳)											
	要精検率(%)			精検受診率(%)			がん発見率(%)			陽性反応適中度(%)		
	集団	個別	計	集団	個別	計	集団	個別	計	集団	個別	計
全国	6.2	7.6	6.9	76.2	65.9	70.1	0.18	0.25	0.22	2.98	3.26	3.15
岐阜県	6.3	9.1	7.1	77.5	73.4	76.0	0.21	0.29	0.23	3.27	3.18	3.24
岐阜市	6.1	-	6.1	80.8	-	80.8	0.27	-	0.27	4.38	-	4.38
大垣市	6.8	-	6.8	87.4	-	87.4	0.30	-	0.30	4.46	-	4.46
高山市	5.9	-	5.9	79.3	-	79.3	0.14	-	0.14	2.45	-	2.45
多治見市	5.2	-	5.2	67.2	-	67.2	0.08	-	0.08	1.54	-	1.54
関市	6.4	10.4	9.5	68.7	78.5	77.1	0.23	0.33	0.31	3.61	3.18	3.24
中津川市	5.9	-	5.9	82.3	-	82.3	0.20	-	0.20	3.40	-	3.40
美濃市	14.3	19.7	19.3	60.0	70.6	70.0	0	0	0	0	0	0
瑞浪市	6.3	-	6.3	82.4	-	82.4	0.18	-	0.18	2.82	-	2.82
羽島市	6.2	7.1	6.5	81.5	80.9	81.3	0.31	0.45	0.35	4.94	6.38	5.47
恵那市	7.6	15.6	8.5	64.4	85.7	68.9	0.15	1.11	0.26	1.92	7.14	3.03
美濃加茂市	6.3	-	6.3	80.9	-	80.9	0.22	-	0.22	3.48	-	3.48
土岐市	6.0	-	6.0	81.6	-	81.6	0.13	-	0.13	2.13	-	2.13
各務原市	-	8.0	8.0	-	79.1	79.1	-	0.54	0.54	-	6.81	6.81
可児市	-	9.6	9.6	-	67.5	67.5	-	0.11	0.11	-	1.10	1.10
山県市	7.4	-	7.4	73.6	-	73.6	0.07	-	0.07	0.94	-	0.94
瑞穂市	-	6.3	6.3	-	77.3	77.3	-	0.17	0.17	-	2.70	2.70
飛騨市	7.0	-	7.0	75.9	-	75.9	0.03	-	0.03	0.49	-	0.49
本巣市	-	6.7	6.7	-	72.2	72.2	-	0.29	0.29	-	4.28	4.28
郡上市	6.4	-	6.4	65.6	-	65.6	0.20	-	0.20	3.18	-	3.18
下呂市	6.4	12.4	8.0	70.3	68.1	69.4	0.20	0.18	0.19	3.13	1.45	2.42
海津市	7.2	9.7	7.4	78.6	47.1	75.2	0.47	0	0.43	6.43	0	5.73
岐南町	5.9	-	5.9	71.1	-	71.1	0.16	-	0.16	2.63	-	2.63
笠松町	6.1	7.5	6.8	85.0	81.4	82.8	0.46	0.89	0.69	7.50	11.86	10.10
養老町	7.5	-	7.5	85.5	-	85.5	0.41	-	0.41	5.42	-	5.42
垂井町	-	13.7	13.7	-	65.9	65.9	-	0.07	0.07	-	0.54	0.54
関ヶ原町	6.2	-	6.2	62.5	-	62.5	0.15	-	0.15	2.50	-	2.50
神戸町	6.5	-	6.5	68.0	-	68.0	0.07	-	0.07	1.03	-	1.03
輪之内町	6.8	-	6.8	75.0	-	75.0	0.28	-	0.28	4.17	-	4.17
安八町	6.6	-	6.6	79.3	-	79.3	0	-	0	0	-	0
揖斐川町	5.8	-	5.8	98.9	-	98.9	0.26	-	0.26	4.55	-	4.55
大野町	7.4	-	7.4	69.2	-	69.2	0.25	-	0.25	3.33	-	3.33
池田町	7.7	-	7.7	82.5	-	82.5	0.20	-	0.20	2.63	-	2.63
北方町	-	6.0	6.0	-	89.2	89.2	-	0.65	0.65	-	10.81	10.81
坂祝町	6.5	-	6.5	67.5	-	67.5	0.33	-	0.33	5.00	-	5.00
富加町	7.8	-	7.8	81.1	-	81.1	0.63	-	0.63	8.11	-	8.11
川辺町	6.8	-	6.8	87.8	-	87.8	0.42	-	0.42	6.12	-	6.12
七宗町	4.2	-	4.2	63.2	-	63.2	0	-	0	0	-	0
八百津町	4.8	-	4.8	100	-	100	0.28	-	0.28	5.88	-	5.88
白川町	5.0	7.5	5.2	60.0	100	63.6	0.38	0	0.35	7.50	0	6.82
東白川村	4.4	-	4.4	54.5	-	54.5	0	-	0	0	-	0
御嵩町	6.8	-	6.8	81.1	-	81.1	0.06	-	0.06	0.94	-	0.94
白川村	6.1	-	6.1	66.7	-	66.7	0	-	0	0	-	0

肺がん

自治体名	2015年プロセス指標値(男女計 40～74歳)											
	要精検率(%)			精検受診率(%)			がん発見率(%)			陽性反応適中度(%)		
	集団	個別	計	集団	個別	計	集団	個別	計	集団	個別	計
全国	1.5	1.9	1.7	86.6	79.7	83.5	0.04	0.05	0.05	2.97	2.49	2.76
岐阜県	1.3	0.3	1.2	90.9	89.4	90.8	0.04	0.02	0.04	3.01	6.38	3.15
岐阜市	0.3	-	0.3	91.3	-	91.3	0.04	-	0.04	13.04	-	13.04
大垣市	0.1	-	0.1	100	-	100	0.02	-	0.02	16.67	-	16.67
高山市	0.0	-	0.0	66.7	-	66.7	0.01	-	0.01	33.33	-	33.33
多治見市	2.8	-	2.8	84.5	-	84.5	0.11	-	0.11	3.78	-	3.78
関市	0.4	0.0	0.1	40.0	0	33.3	0	0	0	0	0	0
中津川市	3.6	-	3.6	92.3	-	92.3	0.11	-	0.11	3.21	-	3.21
美濃市	0.3	0	0.3	66.7	-	66.7	0	-	0	0	-	0
瑞浪市	0	-	0	-	-	-	-	-	-	-	-	-
羽島市	0	0.8	0.1	-	100	100	-	0	0	-	0	0
恵那市	2.7	0.6	2.5	92.2	100	92.3	0	0	0	0	0	0
美濃加茂市	0.1	-	0.1	100	-	100	0	-	0	0	-	0
土岐市	2.8	-	2.8	96.3	-	96.3	0.10	-	0.10	3.68	-	3.68
各務原市	2.6	-	2.6	97.1	-	97.1	0	-	0	0	-	0
可児市	-	0.3	0.3	-	80.0	80.0	-	0.06	0.06	-	20.00	20.00
山県市	3.9	-	3.9	88.2	-	88.2	0	-	0	0	-	0
瑞穂市	0	-	0	-	-	-	-	-	-	-	-	-
飛騨市	0.0	-	0.0	100	-	100	0	-	0	0	-	0
本巣市	6.3	-	6.3	92.7	-	92.7	0.11	-	0.11	1.82	-	1.82
郡上市	0.0	-	0.0	100	-	100	0.02	-	0.02	100	-	100
下呂市	2.4	0.8	2.1	97.4	83.3	96.3	0	0	0	0	0	0
海津市	-	0	0	-	-	-	-	-	-	-	-	-
岐南町	0.9	-	0.9	90.9	-	90.9	0.08	-	0.08	9.09	-	9.09
笠松町	0.8	2.8	1.8	100	100	100	0	0	0	0	0	0
養老町	0.1	-	0.1	100	-	100	0	-	0	0	-	0
垂井町	0	2.0	0.9	-	100	100	-	0	0	-	0	0
関ヶ原町	0.1	-	0.1	100	-	100	0	-	0	0	-	0
神戸町	0	-	0	-	-	-	-	-	-	-	-	-
輪之内町	0	-	0	-	-	-	-	-	-	-	-	-
安八町	0.3	-	0.3	100	-	100	0	-	0	0	-	0
揖斐川町	0	-	0	-	-	-	-	-	-	-	-	-
大野町	0	-	0	-	-	-	-	-	-	-	-	-
池田町	4.8	-	4.8	85.7	-	85.7	0.68	-	0.68	14.29	-	14.29
北方町	3.1	-	3.1	96.3	-	96.3	0	-	0	0	-	0
坂祝町	0	-	0	-	-	-	-	-	-	-	-	-
富加町	0	-	0	-	-	-	-	-	-	-	-	-
川辺町	0	-	0	-	-	-	-	-	-	-	-	-
七宗町	0	-	0	-	-	-	-	-	-	-	-	-
八百津町	0.1	-	0.1	100	-	100	0	-	0	0	-	0
白川町	0	-	0	-	-	-	-	-	-	-	-	-
東白川村	0	-	0	-	-	-	-	-	-	-	-	-
御嵩町	0.2	-	0.2	100	-	100	0	-	0	0	-	0
白川村	0	-	0	-	-	-	-	-	-	-	-	-

乳がん

自治体名	2015年プロセス指標値(女 40～74歳)											
	要精検率(%)			精検受診率(%)			がん発見率(%)			陽性反応適中度(%)		
	集団	個別	計	集団	個別	計	集団	個別	計	集団	個別	計
全国	5.6	8.6	7.2	91.9	86.1	88.3	0.28	0.37	0.33	5.06	4.30	4.58
岐阜県	7.4	10.5	8.0	93.6	88.1	92.3	0.28	0.40	0.30	3.79	3.84	3.80
岐阜市	10.0	-	10.0	94.0	-	94.0	0.45	-	0.45	4.53	-	4.53
大垣市	8.7	-	8.7	95.5	-	95.5	0.35	-	0.35	4.09	-	4.09
高山市	5.9	9.2	6.2	96.2	100	96.6	0.12	0.79	0.17	2.06	8.57	2.76
多治見市	6.0	29.3	10.4	89.2	94.0	91.7	0.24	0.35	0.26	4.05	1.20	2.55
関市	9.3	4.0	5.3	96.7	87.9	91.7	0.10	0.34	0.28	1.11	8.62	5.34
中津川市	2.8	7.9	3.6	85.7	100	90.7	0.13	0.47	0.19	4.76	5.88	5.15
美濃市	12.0	15.3	13.3	98.0	97.6	97.8	0.25	0.73	0.44	2.04	4.76	3.30
瑞浪市	6.5	-	6.5	98.7	-	98.7	0.34	-	0.34	5.13	-	5.13
羽島市	6.4	-	6.4	98.6	-	98.6	0.18	-	0.18	2.90	-	2.90
恵那市	3.0	6.3	4.2	89.3	91.2	90.3	0	0.55	0.20	0	8.82	4.84
美濃加茂市	11.4	10.4	11.0	95.7	96.6	96.0	0.25	0.35	0.29	2.17	3.39	2.65
土岐市	6.4	-	6.4	96.1	-	96.1	0.06	-	0.06	0.98	-	0.98
各務原市	6.6	-	6.6	95.0	-	95.0	0.55	-	0.55	8.29	-	8.29
可児市	-	15.3	15.3	-	79.7	79.7	-	0.41	0.41	-	2.66	2.66
山県市	8.1	6.5	7.1	91.4	87.5	89.3	0.69	0.16	0.38	8.57	2.50	5.33
瑞穂市	7.2	-	7.2	96.7	-	96.7	0.20	-	0.20	2.73	-	2.73
飛騨市	4.8	-	4.8	96.8	-	96.8	0.15	-	0.15	3.19	-	3.19
本巣市	5.1	-	5.1	94.1	-	94.1	0.30	-	0.30	5.88	-	5.88
郡上市	10.7	-	10.7	92.3	-	92.3	0.16	-	0.16	1.54	-	1.54
下呂市	5.5	24.4	9.4	90.9	79.4	84.7	0.40	0.39	0.40	7.27	1.59	4.24
海津市	8.2	5.7	8.1	81.5	66.7	81.1	0.44	0	0.42	5.43	0	5.26
岐南町	12.9	15.2	13.1	89.5	86.7	89.1	0.95	1.01	0.96	7.37	6.67	7.27
笠松町	9.0	11.5	10.0	91.1	97.6	94.3	0.20	0.27	0.23	2.22	2.38	2.30
養老町	9.0	3.5	5.8	96.6	93.8	95.6	0	0.44	0.26	0	12.50	4.44
垂井町	-	10.7	10.7	-	92.3	92.3	-	0.59	0.59	-	5.49	5.49
関ヶ原町	3.9	-	3.9	92.9	-	92.9	0	-	0	0	-	0
神戸町	8.7	6.4	8.5	93.2	100	93.5	0.59	2.13	0.69	6.78	33.33	8.06
輪之内町	5.8	-	5.8	96.0	-	96.0	0.23	-	0.23	4.00	-	4.00
安八町	5.3	-	5.3	93.9	-	93.9	0	-	0	0	-	0
揖斐川町	4.4	3.1	4.4	97.8	100	97.9	0.10	0	0.09	2.17	0	2.13
大野町	5.0	-	5.0	84.5	-	84.5	0.34	-	0.34	6.90	-	6.90
池田町	6.5	16.7	6.6	94.6	100	94.7	0	0	0	0	0	0
北方町	5.5	-	5.5	95.3	-	95.3	0.13	-	0.13	2.33	-	2.33
坂祝町	8.0	8.4	8.1	94.4	71.4	88.0	1.34	0	0.98	16.67	0	12.00
富加町	7.6	14.3	9.4	71.4	100	83.3	0	0	0	0	0	0
川辺町	11.2	8.3	10.7	95.2	100	95.8	0.53	0	0.45	4.76	0	4.17
七宗町	11.2	15.0	11.7	100	100	100	0	0	0	0	0	0
八百津町	6.1	5.7	6.0	100	100	100	0.56	0	0.45	9.09	0	7.41
白川町	9.2	10.9	9.5	91.7	100	93.1	0.38	0	0.33	4.17	0	3.45
東白川村	9.2	-	9.2	44.4	-	44.4	0	-	0	0	-	0
御嵩町	10.1	11.7	10.7	93.5	100	96.2	0	0	0	0	0	0
白川村	6.3	-	6.3	66.7	-	66.7	0	-	0	0	-	0

子宮頸がん

自治体名	2015年プロセス指標値(女 20~74歳)											
	要精検率(%)			精検受診率(%)			がん発見率(%)			陽性反応適中度(%)		
	集団	個別	計	集団	個別	計	集団	個別	計	集団	個別	計
全国	1.3	2.4	2.1	84.1	72.4	74.4	0.03	0.04	0.04	2.19	1.79	1.86
岐阜県	3.0	1.2	1.8	85.1	81.7	83.6	0.03	0.04	0.03	0.93	3.20	1.91
岐阜市	-	0.6	0.6	-	73.6	73.6	-	0.02	0.02	-	3.45	3.45
大垣市	1.2	1.8	1.7	87.5	97.3	96.3	0.15	0.07	0.08	12.50	4.11	4.94
高山市	0.9	1.4	0.9	94.3	100	94.4	0	0	0	0	0	0
多治見市	-	1.5	1.5	-	73.8	73.8	-	0	0	-	0	0
関市	1.1	1.0	1.0	84.6	74.2	77.3	0.08	0.03	0.05	7.69	3.23	4.55
中津川市	0.9	1.7	1.0	84.2	77.8	82.1	0.05	0	0.04	5.26	0	3.57
美濃市	5.4	1.5	3.6	68.4	80.0	70.8	0	0	0	0	0	0
瑞浪市	-	1.2	1.2	-	100	100	-	0.08	0.08	-	6.67	6.67
羽島市	-	1.4	1.4	-	92.3	92.3	-	0.11	0.11	-	7.69	7.69
恵那市	0.9	3.4	1.6	88.9	66.7	76.2	0	0	0	0	0	0
美濃加茂市	2.4	2.5	2.4	95.0	55.6	76.3	0	0.14	0.06	0	5.56	2.63
土岐市	-	1.3	1.3	-	95.7	95.7	-	0	0	-	0	0
各務原市	-	3.3	3.3	-	91.9	91.9	-	0.18	0.18	-	5.41	5.41
可児市	-	0.9	0.9	-	58.1	58.1	-	0	0	-	0	0
山県市	2.6	0.6	1.4	100	100	100	0.24	0	0.10	9.09	0	6.67
瑞穂市	-	0.9	0.9	-	100	100	-	0.04	0.04	-	4.35	4.35
飛騨市	0.6	-	0.6	100	-	100	0.10	-	0.10	16.67	-	16.67
本巣市	1.5	1.3	1.3	83.3	91.3	89.7	0	0.06	0.05	0	4.35	3.45
郡上市	12.5	-	12.5	85.7	-	85.7	0	-	0	0	-	0
下呂市	0.8	0.6	0.7	70.0	75.0	71.4	0	0	0	0	0	0
海津市	-	1.3	1.3	-	80.0	80.0	-	0.18	0.18	-	13.33	13.33
岐南町	-	1.0	1.0	-	87.5	87.5	-	0	0	-	0	0
笠松町	-	1.2	1.2	-	100	100	-	0	0	-	0	0
養老町	2.1	0.8	1.2	80.0	100	90.0	0.42	0	0.12	20.00	0	10.00
垂井町	3.5	-	3.5	76.7	-	76.7	0	-	0	0	-	0
関ヶ原町	0.6	-	0.6	100	-	100	0	-	0	0	-	0
神戸町	-	2.7	2.7	-	69.2	69.2	-	0	0	-	0	0
輪之内町	-	2.9	2.9	-	60.0	60.0	-	0	0	-	0	0
安八町	-	0.9	0.9	-	50.0	50.0	-	0	0	-	0	0
揖斐川町	1.4	6.0	1.7	94.1	75.0	90.5	0	0	0	0	0	0
大野町	1.0	2.3	1.3	22.2	0	14.3	0	0	0	0	0	0
池田町	3.8	0	3.3	74.1	-	74.1	0	-	0	0	-	0
北方町	-	0.3	0.3	-	100	100	-	0	0	-	0	0
坂祝町	4.6	2.9	4.1	87.5	0	70.0	0	0	0	0	0	0
富加町	6.0	0	3.8	100	-	100	0	-	0	0	-	0
川辺町	2.1	1.2	1.8	100	100	100	0	0	0	0	0	0
七宗町	2.3	0	1.5	100	-	100	0	-	0	0	-	0
八百津町	3.8	2.6	3.5	100	66.7	93.3	0	0	0	0	0	0
白川町	2.9	1.0	2.3	83.3	100	85.7	0	0	0	0	0	0
東白川村	6.2	0	4.9	25.0	-	25.0	0	-	0	0	-	0
御嵩町	-	0	0	-	-	-	-	-	-	-	-	-
白川村	0	-	0	-	-	-	-	-	-	-	-	-

【静岡県】 都道府県別がん検診実施状況

1 指針に基づくがん検診実施状況(静岡県)

表1 指針に基づく検診実施状況

	実施したと回答した市区町村割合(%)				
	胃*	大腸	肺	乳	子宮頸
集計対象市区町村数	35	35	35	35	35
集計対象市区町村割合(%)	100	100	100	100	100
指針に基づく対象年齢*で検診を実施した	0	65.7	80.0	51.4	100
指針に基づく受診間隔で検診を実施した	0	100	100	31.4	31.4

* 平成28年2月の指針改定に伴い胃がん検診の対象年齢がそれまで「40歳以上、上制限なし」であったのが、「50歳以上、上制限なし(ただし、胃部エックス線検査については、当分の間、40歳以上の者を対象としても差し支えない。)」に変更された。よって、平成29年度調査(平成28年度検診体制)以降、「50歳以上、上制限なし」と回答した場合のみ指針に基づく対象年齢として集計している。
「指針に基づく対象年齢で検診を実施した」と回答した割合が多くの都道府県で昨年度(平成29年度)調査に比べ大幅に減少している。これは、昨年度調査では回答選択肢に「胃部エックス線検査では40歳以上も可」との補足があったが、今年度調査では当該補足を削除したためと考えられる。

表2 指針に基づかない検診実施状況

	実施したと回答した市区町村割合(%)
集計対象市区町村数	35
集計対象市区町村割合(%)	100
指針以外の何らかの部位で検診を実施した	85.7
前立腺がん検診(PSA検査)を実施した	82.9
子宮体がん検診(細胞診)を実施した	40.0
エコーによる検診(肝臓、卵巣、甲状腺)を実施した	2.9
その他の何らかの検診を実施した	2.9

2 市区町村用がん検診チェックリスト実施率(静岡県)

表3 チェックリスト実施率(全項目)

	実施したと回答した市区町村割合(%)									
	胃		大腸		肺		乳		子宮頸	
	集団	個別	集団	個別	集団	個別	集団	個別	集団	個別
集計対象市区町村数	33	19	28	23	31	16	29	30	25	34
集計対象市区町村割合(%)	94	54.3	80.0	65.7	89	45.7	82.9	86	71.4	97
チェックリスト全項目の実施率*	68.5	59.3	69.4	60.1	69.8	57.0	66.5	62.5	63.9	60.3

表4 チェックリスト実施率(平成29年度の検診体制整備に関する項目)

	実施したと回答した市区町村割合(%)									
	胃		大腸		肺		乳		子宮頸	
	集団	個別	集団	個別	集団	個別	集団	個別	集団	個別
集計対象市区町村数	33	19	30	23	31	16	29	31	25	35
集計対象市区町村割合(%)	94	54.3	85.7	65.7	89	45.7	82.9	89	71.4	100
[1] 検診対象者										
1-1 対象者全員の氏名を記載した名簿を、住民台帳などに基づいて作成したか*	100	100	100	100	100	100	100	96.8	100	97.1
1-2 対象者全員に、個別に受診勧奨を行ったか*	60.6	68.4	60.0	78.3	61.3	81.3	62.1	71.0	64.0	65.7
1-3 受診勧奨を行った住民のうち未受診者全員に対し、再度の受診勧奨を個人毎(手紙・電話・訪問等)に行ったか	3.0	0	6.7	0	9.7	6.3	3.4	3.2	4.0	8.6
1-4 対象者数(推計でも可)を把握したか*	100	100	100	100	100	100	100	96.8	100	97.1
[2] 受診者の情報管理										
2-1 個人別の受診(記録)台帳またはデータベースを作成したか*	93.9	94.7	93.3	95.7	93.5	100	89.7	96.8	92.0	94.3
2-2 過去5年間の受診歴を記録しているか*	100	94.7	100	95.7	100	93.8	100	93.5	96.0	100
[3] 受診者への説明、及び要精検者への説明										
3-1 受診勧奨時に、「検診機関用チェックリスト 1.受診者への説明」が全項目記載された資料を、全員に個別配布したか*	45.5	26.3	60.0	34.8	58.1	25.0	51.7	48.4	52.0	48.6
3-2 要精検者全員に対し、受診可能な精密検査機関名(医療機関名)の一覧を提示したか*	51.5	42.1	53.3	39.1	58.1	37.5	55.2	48.4	40.0	45.7
3-3 上記(3-2)の一覧に掲載したすべての精密検査機関には、あらかじめ精密検査結果の報告を依頼したか*	42.4	36.8	43.3	34.8	48.4	31.3	44.8	45.2	32.0	40.0
[4] 精密検査結果の把握、精密検査未受診者の特定と受診勧奨										
4-1 精密検査方法及び、精密検査(治療)結果を把握したか*	90.9	78.9	90.0	78.3	90.3	75.0	86.2	87.1	88.0	91.4
4-2 精密検査方法及び、精密検査(治療)結果が不明の者については、本人もしくは精密検査機関への照会等により、結果を確認したか*	81.8	73.7	83.3	73.9	80.6	68.8	72.4	77.4	72.0	82.9
4-3 個人毎の精密検査方法及び、精密検査(治療)結果を、市区町村、検診機関(医療機関)、精密検査機関が共有したか*	78.8	57.9	83.3	60.9	80.6	50.0	75.9	71.0	76.0	74.3
4-4 過去5年間の精密検査方法及び、精密検査(治療)結果を記録しているか*	87.9	84.2	83.3	82.6	87.1	81.3	86.2	83.9	84.0	85.7
4-5 精密検査未受診と精密検査結果未把握を定義に従って区別し、精密検査未受診者を特定したか*	78.8	73.7	76.7	78.3	74.2	68.8	75.9	80.6	76.0	80.0
4-6 精密検査未受診者に精密検査の受診勧奨を行ったか*	84.8	68.4	83.3	69.6	87.1	62.5	79.3	74.2	76.0	71.4
[5] 地域保健・健康増進事業報告										
5-1 がん検診結果や精密検査結果の最終報告(平成28年度地域保健・健康増進事業報告)を行ったか*	100	100	96.7	100	100	100	100	96.8	100	97.1
5-2 がん検診の結果について、地域保健・健康増進事業報告の全項目を計上できるよう、委託先(検診機関(医療機関)、医師会など)に報告を求めたか*	97.0	94.7	93.3	91.3	96.8	93.8	96.6	96.8	96.0	94.3
5-3 がん検診の結果について、委託先からの報告内容が地域保健・健康増進事業報告を網羅できていない場合、改善を求めたか*	93.9	84.2	90.0	82.6	93.5	81.3	93.1	90.3	92.0	88.6
5-4 精密検査結果について、地域保健・健康増進事業報告の全項目を計上できるよう、委託先(検診機関(医療機関)、精密検査機関、医師会など)に報告を求めたか*	90.9	78.9	86.7	78.3	93.5	81.3	89.7	87.1	92.0	91.4
5-5 精密検査結果について、委託先からの報告内容が地域保健・健康増進事業報告を網羅できていない場合、改善を求めたか*	84.8	68.4	80.0	69.6	87.1	68.8	82.8	80.6	84.0	82.9
[6] 検診機関(医療機関)の質の担保										
6-1 委託先検診機関(医療機関)を、仕様書の内容に基づいて選定したか*	63.6	42.1	70.0	43.5	67.7	43.8	69.0	61.3	64.0	60.0
6-2 仕様書(もしくは実施要綱)の内容は、「仕様書に明記すべき必要最低限の精度管理項目」を満たしたか*	36.4	21.1	40.0	17.4	38.7	18.8	34.5	35.5	24.0	34.3
6-3 検診終了後に、委託先検診機関(医療機関)で仕様書(もしくは実施要綱)の内容が遵守されたことを確認したか*	24.2	10.5	26.7	17.4	25.8	12.5	24.1	19.4	24.0	20.0
6-4 検診機関(医療機関)に精度管理評価を個別にフィードバックしたか*	6.1	10.5	3.3	8.7	6.5	12.5	3.4	6.5	4.0	5.7
6-5 「検診機関用チェックリスト」の遵守状況をフィードバックしたか*	3.0	10.5	3.3	8.7	3.2	12.5	3.4	6.5	4.0	5.7
6-6 検診機関(医療機関)毎のプロセス指標値を集計してフィードバックしたか*	0	5.3	0	4.3	0	6.3	0	3.2	0	2.9
6-7 上記の結果をふまえ、課題のある検診機関(医療機関)に改善策をフィードバックしたか*	3.0	10.5	3.3	8.7	3.2	12.5	3.4	6.5	4.0	5.7

表5 チェックリスト実施率（平成27年度の精度管理指標の把握に関する項目）

	実施したと回答した市区町村割合(%)									
	胃		大腸		肺		乳		子宮頸	
	集団	個別	集団	個別	集団	個別	集団	個別	集団	個別
集計対象市区町村数	33	20	28	23	31	16	29	30	26	34
集計対象市区町村割合(%)	94	57.1	80.0	65.7	89	45.7	82.9	86	74.3	97
【7】 受診率の集計										
7-1 受診率を集計したか*	100	95.0	96.4	95.7	100	100	100	93.3	96.2	91.2
7-2 受診率を性別・年齢5歳階級別に集計したか*	93.9	85.0	96.4	87.0	96.8	87.5	96.6	86.7	92.3	85.3
7-3 受診率を検診機関別に集計したか*	72.7	50.0	78.6	52.2	80.6	43.8	72.4	53.3	69.2	58.8
7-4 受診率を検診受診歴別に集計したか*	84.8	80.0	92.9	82.6	93.5	81.3	93.1	83.3	88.5	82.4
【8】 要精検率の集計										
8-1 要精検率を集計したか*	97.0	90.0	96.4	91.3	100	87.5	100	90.0	96.2	88.2
8-2 要精検率を性別・年齢5歳階級別に集計したか*	84.8	65.0	85.7	73.9	90.3	68.8	89.7	76.7	84.6	73.5
8-3 要精検率を検診機関別に集計したか*	69.7	40.0	64.3	47.8	71.0	31.3	62.1	50.0	57.7	50.0
8-4 要精検率を検診受診歴別に集計したか*	69.7	60.0	71.4	65.2	77.4	62.5	72.4	70.0	73.1	64.7
【9】 精検受診率の集計										
9-1 精検受診率を集計したか*	90.9	80.0	92.9	78.3	93.5	75.0	93.1	86.7	84.6	82.4
9-2 精検受診率を性別・年齢5歳階級別に集計したか*	84.8	65.0	85.7	69.6	90.3	62.5	89.7	76.7	80.8	73.5
9-3 精検受診率を検診機関別に集計したか*	69.7	40.0	64.3	43.5	71.0	25.0	62.1	50.0	53.8	52.9
9-4 精検受診率を検診受診歴別に集計したか*	69.7	60.0	71.4	60.9	74.2	56.3	72.4	70.0	69.2	64.7
【10】 精検未受診率の集計										
10-1 精検未受診率を集計したか*	81.8	75.0	82.1	73.9	83.9	75.0	82.8	83.3	76.9	76.5
【11】 がん発見率の集計										
11-1 がん発見率を集計したか*	90.9	85.0	92.9	87.0	93.5	81.3	93.1	83.3	92.3	82.4
11-2 がん発見率を性別・年齢5歳階級別に集計したか*	81.8	70.0	85.7	69.6	83.9	62.5	82.8	73.3	80.8	70.6
11-3 がん発見率を検診機関別に集計したか*	63.6	40.0	67.9	43.5	67.7	31.3	58.6	46.7	57.7	47.1
11-4 がん発見率を検診受診歴別に集計したか*	69.7	60.0	75.0	60.9	74.2	56.3	72.4	70.0	69.2	61.8
11-5 がん発見率を検査方法別に集計したか*	62.1	56.7	.	.
【12】 陽性反応適中度の集計										
12-1 陽性反応適中度を集計したか*	60.6	55.0	60.7	47.8	61.3	50.0	62.1	53.3	50.0	50.0
12-2 陽性反応適中度を性別・年齢5歳階級別に集計したか*	45.5	40.0	42.9	30.4	45.2	31.3	41.4	33.3	34.6	29.4
12-3 陽性反応適中度を検診機関別に集計したか*	39.4	30.0	35.7	21.7	38.7	18.8	37.9	23.3	30.8	23.5
12-4 陽性反応適中度を検診受診歴別に集計したか*	39.4	30.0	39.3	26.1	41.9	25.0	37.9	33.3	34.6	29.4
12-5 陽性反応適中度を検査方法別に集計したか*	34.5	26.7	.	.
【13】 早期がん割合の集計										
13-1 早期がん割合を集計したか*	69.7	65.0	64.3	60.9	54.8	56.3	58.6	56.7	.	.
13-2 早期がん割合を性別・年齢5歳階級別に集計したか*	66.7	60.0	64.3	56.5	54.8	50.0	58.6	53.3	.	.
13-3 早期がん割合を検診機関別に集計したか*	51.5	35.0	50.0	34.8	38.7	18.8	41.4	33.3	.	.
13-4 早期がん割合を検診受診歴別に集計したか*	57.6	60.0	57.1	52.2	48.4	50.0	51.7	53.3	.	.
13-5 早期がん割合を検査方法別に集計したか*	44.8	43.3	.	.
【14】 粘膜内がん、非浸潤がんの集計										
14-1 粘膜内がんを集計したか*	57.6	60.0	50.0	60.9
非浸潤がんを集計したか*	55.2	53.3	.	.
【15】 上皮内病変（CINなど）数の集計										
15-1 上皮内病変(CINなど)数を集計したか(区分毎)*	65.4	61.8
15-2 上皮内病変(CINなど)数を年齢5歳階級別に集計したか(区分毎)*	61.5	52.9
15-3 上皮内病変(CINなど)数を検診機関別に集計したか(区分毎)*	42.3	35.3
15-4 上皮内病変(CINなど)数を検診受診歴別に集計したか(区分毎)*	50.0	50.0
【16】 微小浸潤がん割合の集計										
16-1 微小浸潤がん割合を集計したか*	46.2	41.2
16-2 微小浸潤がん割合を年齢階級別に集計したか*	46.2	38.2
16-3 微小浸潤がん割合を検診機関別に集計したか*	30.8	26.5
16-4 微小浸潤がん割合を検診受診歴別に集計したか*	38.5	35.3

* 「事業評価のためのチェックリスト・市区町村用（平成28年4月改定）」に記載されている項目

国立がん研究センター がん情報サービス https://ganjoho.jp/med_pro/pre_scr/screening/check_list.html

3 プロセス指標値(静岡県)

表6 市区町村別のプロセス指標値

胃がん

自治体名	2015年プロセス指標値(男女計 40~74歳)											
	要精検率(%)			精検受診率(%)			がん発見率(%)			陽性反応適中度(%)		
	集団	個別	計	集団	個別	計	集団	個別	計	集団	個別	計
全国	7.3	8.4	7.6	84.5	75.5	81.7	0.12	0.12	0.12	1.58	1.43	1.54
静岡県	7.1	9.8	8.3	73.8	78.2	76.1	0.08	0.10	0.09	1.08	0.98	1.03
静岡市	6.6	5.0	6.5	38.1	60.0	39.7	0.05	0	0.05	0.77	0	0.72
浜松市	3.8	5.1	5.0	64.0	77.8	77.3	0.15	0.07	0.08	4.00	1.47	1.56
沼津市	13.3	9.7	10.0	70.8	81.5	80.3	0	0.12	0.11	0	1.21	1.08
熱海市	-	6.5	6.5	-	93.7	93.7	-	0	0	-	0	0
三島市	0.2	13.1	12.2	100	81.2	81.2	0	0.17	0.16	0	1.32	1.32
富士宮市	14.3	1.8	13.9	83.2	50.0	83.1	0.12	0	0.11	0.81	0	0.80
伊東市	9.5	17.5	11.6	79.6	82.8	80.8	0	0.60	0.15	0	3.45	1.32
島田市	6.2	-	6.2	65.9	-	65.9	0.08	-	0.08	1.36	-	1.36
富士市	14.4	14.7	14.5	64.9	86.1	72.5	0.11	0.10	0.10	0.74	0.66	0.71
磐田市	4.0	11.4	5.2	77.4	0	48.3	0.02	0	0.01	0.45	0	0.28
焼津市	5.1	6.8	5.7	94.3	89.5	92.3	0	0.18	0.06	0	2.63	1.10
掛川市	7.5	-	7.5	93.5	-	93.5	0.15	-	0.15	2.00	-	2.00
藤枝市	14.0	12.5	12.9	92.5	72.5	78.7	0	0.14	0.10	0	1.12	0.78
御殿場市	18.7	-	18.7	80.8	-	80.8	0.05	-	0.05	0.28	-	0.28
袋井市	5.1	-	5.1	86.4	-	86.4	0.08	-	0.08	1.52	-	1.52
下田市	2.1	-	2.1	77.8	-	77.8	0	-	0	0	-	0
裾野市	-	19.2	19.2	-	85.7	85.7	-	0.12	0.12	-	0.65	0.65
湖西市	11.5	17.6	17.0	81.5	75.3	75.8	0	0	0	0	0	0
伊豆市	8.0	-	8.0	89.9	-	89.9	0.08	-	0.08	1.01	-	1.01
御前崎市	4.4	12.7	5.4	82.6	82.1	82.5	0	0	0	0	0	0
菊川市	3.6	0	3.6	89.7	-	86.1	0.05	0	0.05	1.39	-	1.39
伊豆の国市	7.6	7.3	7.5	89.7	87.5	88.9	0	0	0	0	0	0
牧之原市	4.4	-	4.4	82.2	-	82.2	0.18	-	0.18	4.11	-	4.11
東伊豆町	2.2	11.1	2.3	86.7	100	87.5	0	0	0	0	0	0
河津町	2.0	-	2.0	94.1	-	94.1	0.22	-	0.22	5.88	-	5.88
南伊豆町	2.0	-	2.0	88.9	-	88.9	0.34	-	0.34	16.67	-	16.67
松崎町	2.2	-	2.2	100	-	100	0	-	0	0	-	0
西伊豆町	2.3	-	2.3	93.3	-	93.3	0.31	-	0.31	13.33	-	13.33
函南町	10.1	-	10.1	86.9	-	86.9	0.10	-	0.10	1.01	-	1.01
清水町	11.2	6.1	7.0	81.3	77.3	78.5	0	0.08	0.07	0	1.33	0.93
長泉町	10.8	13.7	13.3	87.5	84.0	84.4	0	0	0	0	0	0
小山町	9.8	-	9.8	86.9	-	86.9	0.20	-	0.20	2.02	-	2.02
吉田町	4.5	-	4.5	88.2	-	88.2	0.18	-	0.18	3.92	-	3.92
川根本町	3.6	-	3.6	71.4	-	71.4	0	-	0	0	-	0
森町	4.6	4.8	4.7	50.0	50.0	50.0	0.21	0	0.19	4.55	0	4.17

大腸がん

自治体名	2015年プロセス指標値(男女計 40~74歳)											
	要精検率(%)			精検受診率(%)			がん発見率(%)			陽性反応適中度(%)		
	集団	個別	計	集団	個別	計	集団	個別	計	集団	個別	計
全国	6.2	7.6	6.9	76.2	65.9	70.1	0.18	0.25	0.22	2.98	3.26	3.15
静岡県	6.6	7.5	7.1	72.2	62.6	66.4	0.17	0.25	0.22	2.61	3.36	3.07
静岡市	6.7	8.7	7.5	55.7	39.8	48.0	0.16	0.18	0.17	2.35	2.04	2.20
浜松市	7.4	6.8	6.8	51.7	62.0	61.8	0.12	0.22	0.22	1.67	3.24	3.21
沼津市	6.7	7.5	7.5	59.4	69.6	69.3	0	0.20	0.19	0	2.67	2.58
熱海市	-	9.7	9.7	-	92.4	92.4	-	0.29	0.29	-	3.03	3.03
三島市	-	7.4	7.4	-	69.1	69.1	-	0.32	0.32	-	4.32	4.32
富士宮市	6.7	7.5	7.1	67.2	72.5	70.1	0.11	0.24	0.18	1.62	3.27	2.52
伊東市	7.2	8.1	8.0	51.7	74.5	72.6	0.25	0.49	0.47	3.45	6.05	5.83
島田市	6.2	-	6.2	61.2	-	61.2	0.17	-	0.17	2.74	-	2.74
富士市	7.3	5.9	6.3	74.4	78.0	77.0	0.32	0.26	0.27	4.41	4.37	4.38
磐田市	6.2	5.6	6.1	69.1	0	58.3	0.20	0	0.16	3.18	0	2.69
焼津市	5.8	6.7	6.5	80.2	82.9	82.5	0.21	0.64	0.57	3.70	9.50	8.67
掛川市	5.3	-	5.3	80.2	-	80.2	0.17	-	0.17	3.21	-	3.21
藤枝市	6.7	6.3	6.7	78.9	0	74.9	0.22	0	0.21	3.25	0	3.08
御殿場市	7.0	-	7.0	85.3	-	85.3	0.20	-	0.20	2.81	-	2.81
袋井市	6.0	-	6.0	78.4	-	78.4	0.09	-	0.09	1.48	-	1.48
下田市	6.7	-	6.7	76.1	-	76.1	0.25	-	0.25	3.73	-	3.73
裾野市	-	16.9	16.9	-	54.3	54.3	-	0.22	0.22	-	1.28	1.28
湖西市	-	7.4	7.4	-	53.4	53.4	-	0.18	0.18	-	2.43	2.43
伊豆市	6.5	10.4	7.3	90.3	81.4	87.8	0.17	0.72	0.28	2.65	6.98	3.85
御前崎市	5.8	10.9	6.3	74.6	89.3	77.2	0.17	0.39	0.19	2.99	3.57	3.09
菊川市	6.6	-	6.6	78.2	-	78.2	0	-	0	0	-	0
伊豆の国市	6.3	8.1	7.0	84.8	61.5	74.4	0.06	0.44	0.21	0.89	5.49	2.96
牧之原市	7.2	-	7.2	82.9	-	82.9	0.11	-	0.11	1.51	-	1.51
東伊豆町	6.8	25.0	6.9	85.9	50.0	85.1	0.15	0	0.15	2.17	0	2.13
河津町	6.0	-	6.0	93.5	-	93.5	0	-	0	0	-	0
南伊豆町	7.8	-	7.8	82.6	-	82.6	0.17	-	0.17	2.17	-	2.17
松崎町	10.3	-	10.3	73.8	-	73.8	0.39	-	0.39	3.75	-	3.75
西伊豆町	7.2	-	7.2	84.1	-	84.1	0	-	0	0	-	0
函南町	6.6	9.3	6.8	88.0	50.0	83.6	0.37	0	0.34	5.56	0	4.92
清水町	-	7.5	7.5	-	55.8	55.8	-	0.14	0.14	-	1.82	1.82
長泉町	-	7.6	7.6	-	67.8	67.8	-	0.32	0.32	-	4.21	4.21
小山町	-	4.7	4.7	-	100	100	-	0.07	0.07	-	1.47	1.47
吉田町	6.8	-	6.8	92.1	-	92.1	0.12	-	0.12	1.75	-	1.75
川根本町	8.0	-	8.0	62.7	-	62.7	0.31	-	0.31	3.92	-	3.92
森町	6.9	4.9	6.1	65.5	73.1	67.9	0.38	0	0.23	5.45	0	3.70

肺がん

自治体名	2015年プロセス指標値(男女計 40~74歳)											
	要精検率(%)			精検受診率(%)			がん発見率(%)			陽性反応適中度(%)		
	集団	個別	計	集団	個別	計	集団	個別	計	集団	個別	計
全国	1.5	1.9	1.7	86.6	79.7	83.5	0.04	0.05	0.05	2.97	2.49	2.76
静岡県	1.1	1.1	1.1	78.4	80.3	79.2	0.03	0.03	0.03	2.64	2.50	2.59
静岡市	0.5	-	0.5	0	-	0	0	-	0	0	-	0
浜松市	0.1	1.4	1.4	100	86.2	86.3	0	0.02	0.02	0	1.64	1.64
沼津市	0.3	0.3	0.3	0	75.6	73.8	0	0.03	0.03	0	9.76	9.52
熱海市	-	0.5	0.5	-	93.8	93.8	-	0.18	0.18	-	37.50	37.50
二島市	-	0.4	0.4	-	85.3	85.3	-	0.01	0.01	-	2.94	2.94
富士宮市	0	-	0	-	-	-	-	-	-	-	-	-
伊東市	1.6	19.4	5.2	78.3	76.7	77.1	0	0	0	0	0	0
島田市	0.9	-	0.9	88.5	-	88.5	0.07	-	0.07	8.20	-	8.20
富士市	0	0	0	-	-	-	-	-	-	-	-	-
磐田市	1.3	0	1.1	89.6	-	89.6	0.02	-	0.01	1.30	-	1.30
焼津市	0.8	-	0.8	93.5	-	93.5	0.06	-	0.06	8.06	-	8.06
掛川市	0	-	0	-	-	-	-	-	-	-	-	-
藤枝市	4.3	5.4	4.4	86.1	0	80.1	0.06	0	0.05	1.34	0	1.25
御殿場市	1.1	-	1.1	81.8	-	81.8	0.05	-	0.05	4.55	-	4.55
袋井市	0	-	0	-	-	-	-	-	-	-	-	-
下田市	1.1	-	1.1	66.7	-	66.7	0	-	0	0	-	0
裾野市	-	0.4	0.4	-	73.3	73.3	-	0	0	-	0	0
湖西市	1.6	0	1.6	68.7	-	68.7	0.07	-	0.07	4.48	-	4.48
伊豆市	1.5	-	1.5	94.3	-	94.3	0.04	-	0.04	2.86	-	2.86
御前崎市	0.4	0	0.4	81.8	-	81.8	0	-	0	0	-	0
菊川市	2.9	-	2.9	89.2	-	89.2	0.04	-	0.04	1.54	-	1.54
伊豆の国市	0	0.1	0.0	-	100	100	-	0	0	-	0	0
牧之原市	1.8	-	1.8	91.8	-	91.8	0.12	-	0.12	6.85	-	6.85
東伊豆町	1.8	25.0	2.1	92.0	100	92.9	0.15	0	0.15	8.00	0	7.14
河津町	0.4	-	0.4	100	-	100	0	-	0	0	-	0
南伊豆町	1.4	-	1.4	37.5	-	37.5	0	-	0	0	-	0
松崎町	0.9	-	0.9	75.0	-	75.0	0	-	0	0	-	0
西伊豆町	0.5	-	0.5	100	-	100	0.11	-	0.11	20.00	-	20.00
函南町	1.0	-	1.0	87.5	-	87.5	0.08	-	0.08	8.33	-	8.33
清水町	0	0.2	0.2	-	80.0	80.0	-	0	0	-	0	0
長泉町	-	0.4	0.4	-	45.5	45.5	-	0.07	0.07	-	18.18	18.18
小山町	0.1	-	0.1	0	-	0	0	-	0	0	-	0
吉田町	2.4	-	2.4	94.6	-	94.6	0.09	-	0.09	3.57	-	3.57
川根本町	0	-	0	-	-	-	-	-	-	-	-	-
森町	1.5	9.6	4.0	75.0	80.9	79.4	0	0	0	0	0	0

乳がん

自治体名	2015年プロセス指標値(女 40~74歳)											
	要精検率(%)			精検受診率(%)			がん発見率(%)			陽性反応適中度(%)		
	集団	個別	計	集団	個別	計	集団	個別	計	集団	個別	計
全国	5.6	8.6	7.2	91.9	86.1	88.3	0.28	0.37	0.33	5.06	4.30	4.58
静岡県	5.8	8.2	7.2	80.3	85.9	84.0	0.27	0.29	0.28	4.63	3.50	3.88
静岡市	7.9	6.3	7.5	57.7	61.8	58.5	0.23	0.26	0.23	2.87	4.15	3.14
浜松市	4.4	5.8	5.7	33.3	85.8	84.7	0.42	0.23	0.24	9.52	4.06	4.18
沼津市	3.9	5.4	5.4	100	92.9	93.0	0.56	0.33	0.34	14.29	6.07	6.27
熱海市	5.0	7.7	7.1	100	88.7	90.5	0	0.44	0.34	0	5.66	4.76
二島市	-	11.7	11.7	-	92.2	92.2	-	0.27	0.27	-	2.29	2.29
富士宮市	8.9	8.4	8.8	98.9	91.5	97.1	0.44	0.43	0.44	5.00	5.08	5.02
伊東市	3.2	11.8	4.4	57.1	75.0	63.6	0.15	0.49	0.20	4.76	4.17	4.55
島田市	4.1	3.2	3.8	92.9	67.7	86.9	0.54	0	0.38	13.13	0	10.00
富士市	6.6	15.8	10.1	91.7	93.8	93.0	0.51	0.42	0.48	7.73	2.69	4.76
磐田市	4.0	7.9	4.2	97.5	0	88.2	0.29	0	0.28	7.45	0	6.74
焼津市	4.5	20.7	14.0	95.2	91.6	92.1	0.50	0.80	0.67	11.11	3.86	4.81
掛川市	4.7	5.0	4.8	96.1	96.5	96.3	0.06	0.29	0.18	1.32	5.81	3.70
藤枝市	-	10.5	10.5	-	98.4	98.4	-	0.35	0.35	-	3.38	3.38
御殿場市	-	16.0	16.0	-	52.3	52.3	-	0.19	0.19	-	1.22	1.22
袋井市	4.6	-	4.6	96.7	-	96.7	0.12	-	0.12	2.50	-	2.50
下田市	2.4	33.3	3.3	80.0	100	86.4	0	0	0	0	0	0
裾野市	-	5.5	5.5	-	90.4	90.4	-	0	0	-	0	0
湖西市	4.8	10.9	9.7	100	84.8	86.4	0	0.28	0.22	0	2.53	2.27
伊豆市	4.0	4.3	4.2	95.5	73.1	83.3	0.18	0.66	0.43	4.55	15.38	10.42
御前崎市	3.4	2.3	2.6	92.3	89.5	90.6	0	0.12	0.08	0	5.26	3.13
菊川市	4.5	6.7	4.8	97.3	100	97.7	0.25	0	0.22	5.48	0	4.60
伊豆の国市	7.6	9.8	8.6	91.4	88.8	90.0	0.19	0.33	0.25	2.47	3.37	2.94
牧之原市	5.2	-	5.2	93.4	-	93.4	0	-	0	0	-	0
東伊豆町	5.8	42.9	6.4	89.3	66.7	87.1	0.63	0	0.62	10.71	0	9.68
河津町	1.6	12.0	6.3	100	50.0	57.1	0	0	0	0	0	0
南伊豆町	4.6	-	4.6	95.0	-	95.0	0	-	0	0	-	0
松崎町	2.3	10.6	5.5	100	100	100	0	0.88	0.34	0	8.33	6.25
西伊豆町	3.9	0	3.8	100	-	100	0	-	0	0	-	0
函南町	7.1	11.8	10.1	100	100	100	0.31	0.17	0.22	4.35	1.45	2.17
清水町	7.8	6.4	6.6	66.7	89.8	86.8	1.74	0.33	0.48	22.22	5.08	7.35
長泉町	-	6.3	6.3	-	87.8	87.8	-	0.17	0.17	-	2.70	2.70
小山町	-	0.2	0.2	-	0	0	-	0	0	-	0	0
吉田町	5.4	22.5	10.6	91.9	84.1	86.8	0.14	0.65	0.30	2.70	2.90	2.83
川根本町	8.4	-	8.4	96.4	-	96.4	0	-	0	0	-	0
森町	5.4	8.5	6.6	95.0	95.0	95.0	0.54	0.85	0.66	10.00	10.00	10.00

子宮頸がん

自治体名	2015年プロセス指標値(女 20~74歳)											
	要精検率(%)			精検受診率(%)			がん発見率(%)			陽性反応適中度(%)		
	集団	個別	計	集団	個別	計	集団	個別	計	集団	個別	計
全国	1.3	2.4	2.1	84.1	72.4	74.4	0.03	0.04	0.04	2.19	1.79	1.86
静岡県	1.1	1.9	1.7	63.3	47.5	50.4	0.03	0.02	0.02	2.24	0.90	1.14
静岡市	2.1	3.4	2.8	37.6	8.0	17.7	0.04	0	0.02	2.03	0	0.67
浜松市	0.1	1.2	1.2	0	0	0	0	0	0	0	0	0
沼津市	2.9	1.3	1.3	87.5	50.8	52.9	0	0	0	0	0	0
熱海市	3.6	2.1	2.7	100	90.0	95.2	0.32	0	0.13	9.09	0	4.76
二島市	-	3.6	3.6	-	61.8	61.8	-	0	0	-	0	0
富士宮市	1.0	3.3	2.7	85.7	87.7	87.5	0.14	0.05	0.07	14.29	1.54	2.78
伊東市	2.0	3.1	3.0	60.0	77.6	76.4	0	0	0	0	0	0
島田市	0.5	2.5	1.0	94.1	96.3	95.5	0	0	0	0	0	0
富士市	1.7	2.6	2.5	64.7	38.6	40.8	0	0.03	0.02	0	1.09	1.00
磐田市	0.6	2.3	1.0	84.2	35.7	55.3	0	0	0	0	0	0
焼津市	1.0	2.0	1.6	82.6	95.4	92.7	0.09	0.05	0.06	8.70	2.30	3.64
掛川市	0.6	1.4	1.1	92.3	93.3	93.2	0	0	0	0	0	0
藤枝市	-	2.1	2.1	-	97.9	97.9	-	0	0	-	0	0
御殿場市	-	1.0	1.0	-	79.6	79.6	-	0.02	0.02	-	2.04	2.04
袋井市	0.6	1.5	0.7	87.1	100	89.5	0	0	0	0	0	0
下田市	-	1.4	1.4	-	85.7	85.7	-	0	0	-	0	0
裾野市	-	1.2	1.2	-	88.9	88.9	-	0.05	0.05	-	4.44	4.44
湖西市	0.4	2.5	2.0	50.0	39.5	40.0	0	0	0	0	0	0
伊豆市	1.0	1.7	1.4	100	80.0	86.7	0	0	0	0	0	0
御前崎市	1.4	1.7	1.6	80.0	70.6	72.7	0	0.20	0.15	0	11.76	9.09
菊川市	1.0	1.7	1.1	94.1	100	95.7	0	0	0	0	0	0
伊豆の国市	0.9	1.7	1.3	81.3	80.0	80.5	0.05	0.07	0.06	6.25	4.00	4.88
牧之原市	1.9	2.9	2.0	75.0	83.3	76.7	0.08	0.49	0.13	4.17	16.67	6.67
東伊豆町	0.5	3.8	1.6	100	90.0	92.3	0	0	0	0	0	0
河津町	-	2.7	2.7	-	100	100	-	0.89	0.89	-	33.33	33.33
南伊豆町	6.3	1.5	3.3	87.5	100	90.9	0	0	0	0	0	0
松崎町	-	1.1	1.1	-	100	100	-	0	0	-	0	0
西伊豆町	-	0.4	0.4	-	100	100	-	0	0	-	0	0
函南町	0	0.5	0.3	-	100	100	-	0.17	0.11	-	33.33	33.33
清水町	0.2	1.6	1.3	100	56.0	57.7	0	0	0	0	0	0
長泉町	-	1.0	1.0	-	81.3	81.3	-	0.10	0.10	-	9.38	9.38
小山町	1.9	0.8	1.0	100	100	100	0	0	0	0	0	0
吉田町	0.4	2.0	1.0	66.7	88.9	83.3	0	0	0	0	0	0
川根本町	1.9	-	1.9	66.7	-	66.7	0	-	0	0	-	0
森町	0.2	1.1	0.5	100	100	100	0	0	0	0	0	0

【愛知県】都道府県別がん検診実施状況

1 指針に基づくがん検診実施状況(愛知県)

表1 指針に基づく検診実施状況

	実施したと回答した市区町村割合(%)				
	胃*	大腸	肺	乳	子宮頸
集計対象市区町村数	54	54	54	54	54
集計対象市区町村割合(%)	100	100	100	100	100
指針に基づく対象年齢*で検診を実施した	3.7	66.7	74.1	40.7	90.7
指針に基づく受診間隔で検診を実施した	7.4	100	100	24.1	24.1

* 平成28年2月の指針改定に伴い胃がん検診の対象年齢がそれまで「40歳以上、上制限なし」であったのが、「50歳以上、上制限なし(ただし、胃部エックス線検査については、当分の間、40歳以上の者を対象としても差し支えない。)」に変更された。よって、平成29年度調査(平成28年度検診体制)以降、「50歳以上、上制限なし」と回答した場合のみ指針に基づく対象年齢として集計している。
「指針に基づく対象年齢で検診を実施した」と回答した割合が多くの都道府県で昨年度(平成29年度)調査に比べ大幅に減少している。これは、昨年度調査では回答選択肢に「胃部エックス線検査では40歳以上も可」との補足があったが、今年度調査では当該補足を削除したためと考えられる。

表2 指針に基づかない検診実施状況

	実施したと回答した市区町村割合(%)
集計対象市区町村数	54
集計対象市区町村割合(%)	100
指針以外の何らかの部位で検診を実施した	98.1
前立腺がん検診(PSA検査)を実施した	98.1
子宮体がん検診(細胞診)を実施した	40.7
エコーによる検診(肝臓、卵巣、甲状腺)を実施した	1.9
その他の何らかの検診を実施した	7.4

2 市区町村用がん検診チェックリスト実施率(愛知県)

表3 チェックリスト実施率(全項目)

	実施したと回答した市区町村割合(%)									
	胃		大腸		肺		乳		子宮頸	
	集団	個別	集団	個別	集団	個別	集団	個別	集団	個別
集計対象市区町村数	41	43	38	44	42	40	43	49	39	51
集計対象市区町村割合(%)	76	79.6	70.4	81.5	78	74.1	79.6	91	72.2	94
チェックリスト全項目の実施率*	66.9	63.6	67.0	63.5	66.2	63.7	66.8	62.9	65.7	61.1

表4 チェックリスト実施率(平成29年度の検診体制整備に関する項目)

	実施したと回答した市区町村割合(%)									
	胃		大腸		肺		乳		子宮頸	
	集団	個別	集団	個別	集団	個別	集団	個別	集団	個別
集計対象市区町村数	41	45	38	46	42	42	43	49	39	52
集計対象市区町村割合(%)	76	83.3	70.4	85.2	78	77.8	79.6	91	72.2	96
【1】 検診対象者										
1-1 対象者全員の氏名を記載した名簿を、住民台帳などに基づいて作成したか*	82.9	88.9	81.6	87.0	83.3	88.1	81.4	85.7	82.1	86.5
1-2 対象者全員に、個別に受診勧奨を行ったか*	29.3	28.9	31.6	28.3	33.3	26.2	30.2	26.5	30.8	28.8
1-3 受診勧奨を行った住民のうち未受診者全員に対し、再度の受診勧奨を個人毎(手紙・電話・訪問等)に行ったか	0	2.2	0	2.2	2.4	2.4	0	2.0	0	1.9
1-4 対象者数(推計でも可)を把握したか*	95.1	93.3	94.7	93.5	95.2	92.9	93.0	93.9	94.9	94.2
【2】 受診者の情報管理										
2-1 個人別の受診(記録)台帳またはデータベースを作成したか*	95.1	95.6	94.7	95.7	92.9	95.2	93.0	95.9	94.9	96.2
2-2 過去5年間の受診歴を記録しているか*	95.1	95.6	94.7	95.7	92.9	95.2	93.0	95.9	94.9	96.2
【3】 受診者への説明、及び要精検者への説明										
3-1 受診勧奨時に、「検診機関用チェックリスト 1.受診者への説明」が全項目記載された資料を、全員に個別配布したか*	29.3	13.3	26.3	15.2	23.8	14.3	30.2	16.3	30.8	15.4
3-2 要精検者全員に対し、受診可能な精密検査機関名(医療機関名)の一覧を提示したか*	17.1	8.9	13.2	10.9	11.9	7.1	18.6	8.2	7.7	7.7
3-3 上記(3-2)の一覧に掲載したすべての精密検査機関には、あらかじめ精密検査結果の報告を依頼したか*	9.8	4.4	10.5	4.3	4.8	2.4	7.0	2.0	5.1	1.9
【4】 精密検査結果の把握、精密検査未受診者の特定と受診勧奨										
4-1 精密検査方法及び、精密検査(治療)結果を把握したか*	95.1	95.6	94.7	95.7	95.2	95.2	95.3	93.9	94.9	94.2
4-2 精密検査方法及び、精密検査(治療)結果が不明の者については、本人もしくは精密検査機関への照会等により、結果を確認したか*	90.2	88.9	89.5	89.1	88.1	85.7	90.7	87.8	89.7	88.5
4-3 個人毎の精密検査方法及び、精密検査(治療)結果を、市区町村、検診機関(医療機関)、精密検査機関が共有したか*	51.2	51.1	39.5	50.0	40.5	47.6	48.8	42.9	48.7	42.3
4-4 過去5年間の精密検査方法及び、精密検査(治療)結果を記録しているか*	95.1	95.6	94.7	95.7	92.9	95.2	93.0	93.9	94.9	94.2
4-5 精密検査未受診と精密検査結果未把握を定義に従って区別し、精密検査未受診者を特定したか*	82.9	77.8	78.9	76.1	81.0	76.2	81.4	81.6	82.1	80.8
4-6 精密検査未受診者に精密検査の受診勧奨を行ったか*	85.4	75.6	84.2	76.1	85.7	71.4	88.4	75.5	84.6	76.9
【5】 地域保健・健康増進事業報告										
5-1 がん検診結果や精密検査結果の最終報告(平成28年度地域保健・健康増進事業報告)を行ったか*	100	100	100	100	100	100	100	100	100	100
5-2 がん検診の結果について、地域保健・健康増進事業報告の全項目を計上できるよう、委託先(検診機関(医療機関)、医師会など)に報告を求めたか*	90.2	91.1	89.5	91.3	90.5	90.5	90.7	89.8	89.7	90.4
5-3 がん検診の結果について、委託先からの報告内容が地域保健・健康増進事業報告を網羅できていない場合、改善を求めたか*	85.4	88.9	86.8	89.1	83.3	88.1	88.4	85.7	84.6	86.5
5-4 精密検査結果について、地域保健・健康増進事業報告の全項目を計上できるよう、委託先(検診機関(医療機関)、精密検査機関、医師会など)に報告を求めたか*	80.5	86.7	78.9	84.8	78.6	85.7	81.4	83.7	79.5	84.6
5-5 精密検査結果について、委託先からの報告内容が地域保健・健康増進事業報告を網羅できていない場合、改善を求めたか*	68.3	77.8	68.4	78.3	69.0	78.6	72.1	73.5	69.2	75.0
【6】 検診機関(医療機関)の質の担保										
6-1 委託先検診機関(医療機関)を、仕様書の内容に基づいて選定したか*	63.4	57.8	65.8	60.9	64.3	59.5	60.5	57.1	59.0	55.8
6-2 仕様書(もしくは実施要綱)の内容は、「仕様書に明記すべき必要最低限の精度管理項目」を満たしたか*	36.6	33.3	36.8	34.8	33.3	33.3	34.9	32.7	35.9	32.7
6-3 検診終了後に、委託先検診機関(医療機関)で仕様書(もしくは実施要綱)の内容が遵守されたことを確認したか*	19.5	13.3	21.1	15.2	19.0	9.5	16.3	12.2	17.9	13.5
6-4 検診機関(医療機関)に精度管理評価を個別にフィードバックしたか*	9.8	20.0	10.5	19.6	9.5	21.4	7.0	18.4	7.7	17.3
6-5 「検診機関用チェックリスト」の遵守状況をフィードバックしたか*	4.9	2.2	5.3	2.2	4.8	2.4	2.3	2.0	2.6	1.9
6-6 検診機関(医療機関)毎のプロセス指標値を集計してフィードバックしたか*	0	6.7	0	6.5	0	7.1	0	6.1	0	5.8
6-7 上記の結果をふまえ、課題のある検診機関(医療機関)に改善策をフィードバックしたか*	0	0	0	0	0	0	0	0	0	0

表5 チェックリスト実施率（平成27年度の精度管理指標の把握に関する項目）

	実施したと回答した市区町村割合(%)									
	胃		大腸		肺		乳		子宮頸	
	集団	個別	集団	個別	集団	個別	集団	個別	集団	個別
集計対象市区町村数	42	43	39	45	43	41	43	50	40	52
集計対象市区町村割合(%)	78	79.6	72.2	83.3	80	75.9	79.6	93	74.1	96
【7】受診率の集計										
7-1 受診率を集計したか*	97.6	97.7	97.4	97.8	97.7	97.6	97.7	98.0	97.5	98.1
7-2 受診率を性別・年齢5歳階級別に集計したか*	97.6	97.7	97.4	97.8	97.7	97.6	97.7	98.0	97.5	98.1
7-3 受診率を検診機関別に集計したか*	88.1	69.8	89.7	71.1	86.0	73.2	90.7	78.0	92.5	71.2
7-4 受診率を検診受診歴別に集計したか*	66.7	67.4	69.2	66.7	62.8	65.9	65.1	60.0	65.0	63.5
【8】要精検率の集計										
8-1 要精検率を集計したか*	100	97.7	100	97.8	100	97.6	100	98.0	100	98.1
8-2 要精検率を性別・年齢5歳階級別に集計したか*	100	97.7	100	97.8	100	97.6	100	98.0	100	98.1
8-3 要精検率を検診機関別に集計したか*	92.9	65.1	94.9	68.9	90.7	70.7	93.0	76.0	92.5	71.2
8-4 要精検率を検診受診歴別に集計したか*	57.1	51.2	61.5	53.3	55.8	51.2	55.8	50.0	52.5	51.9
【9】精検受診率の集計										
9-1 精検受診率を集計したか*	95.2	97.7	94.9	95.6	97.7	95.1	97.7	94.0	95.0	94.2
9-2 精検受診率を性別・年齢5歳階級別に集計したか*	92.9	97.7	92.3	93.3	95.3	95.1	95.3	92.0	92.5	92.3
9-3 精検受診率を検診機関別に集計したか*	83.3	60.5	84.6	60.0	83.7	63.4	86.0	66.0	85.0	61.5
9-4 精検受診率を検診受診歴別に集計したか*	52.4	48.8	56.4	48.9	51.2	48.8	51.2	46.0	50.0	48.1
【10】精検未受診率の集計										
10-1 精検未受診率を集計したか*	76.2	79.1	74.4	75.6	79.1	75.6	76.7	72.0	75.0	73.1
【11】がん発見率の集計										
11-1 がん発見率を集計したか*	97.6	95.3	97.4	95.6	97.7	95.1	97.7	94.0	97.5	94.2
11-2 がん発見率を性別・年齢5歳階級別に集計したか*	97.6	95.3	97.4	95.6	97.7	95.1	97.7	94.0	97.5	94.2
11-3 がん発見率を検診機関別に集計したか*	85.7	55.8	87.2	60.0	83.7	61.0	86.0	66.0	87.5	59.6
11-4 がん発見率を検診受診歴別に集計したか*	54.8	48.8	59.0	48.9	53.5	48.8	51.2	46.0	50.0	50.0
11-5 がん発見率を検査方法別に集計したか*	81.4	78.0	.	.
【12】陽性反応適中度の集計										
12-1 陽性反応適中度を集計したか*	59.5	62.8	61.5	60.0	60.5	63.4	60.5	58.0	60.0	59.6
12-2 陽性反応適中度を性別・年齢5歳階級別に集計したか*	42.9	48.8	43.6	48.9	44.2	51.2	41.9	46.0	40.0	44.2
12-3 陽性反応適中度を検診機関別に集計したか*	40.5	27.9	43.6	31.1	44.2	31.7	39.5	32.0	40.0	26.9
12-4 陽性反応適中度を検診受診歴別に集計したか*	23.8	25.6	25.6	26.7	25.6	26.8	23.3	24.0	20.0	25.0
12-5 陽性反応適中度を検査方法別に集計したか*	39.5	42.0	.	.
【13】早期がん割合の集計										
13-1 早期がん割合を集計したか*	88.1	81.4	89.7	82.2	86.0	82.9	90.7	82.0	.	.
13-2 早期がん割合を性別・年齢5歳階級別に集計したか*	88.1	81.4	89.7	82.2	86.0	82.9	90.7	82.0	.	.
13-3 早期がん割合を検診機関別に集計したか*	76.2	51.2	76.9	53.3	74.4	53.7	79.1	60.0	.	.
13-4 早期がん割合を検診受診歴別に集計したか*	50.0	46.5	53.8	46.7	46.5	46.3	51.2	46.0	.	.
13-5 早期がん割合を検査方法別に集計したか*	81.4	74.0	.	.
【14】粘膜内がん、非浸潤がんの集計										
14-1 粘膜内がんを集計したか*	54.8	53.5	59.0	48.9
非浸潤がんを集計したか*	60.5	52.0	.	.
【15】上皮内病変（CINなど）数の集計										
15-1 上皮内病変(CINなど)数を集計したか(区分毎)*	85.0	76.9
15-2 上皮内病変(CINなど)数を年齢5歳階級別に集計したか(区分毎)*	82.5	75.0
15-3 上皮内病変(CINなど)数を検診機関別に集計したか(区分毎)*	72.5	48.1
15-4 上皮内病変(CINなど)数を検診受診歴別に集計したか(区分毎)*	55.0	50.0
【16】微小浸潤がん割合の集計										
16-1 微小浸潤がん割合を集計したか*	70.0	55.8
16-2 微小浸潤がん割合を年齢階級別に集計したか*	70.0	55.8
16-3 微小浸潤がん割合を検診機関別に集計したか*	62.5	34.6
16-4 微小浸潤がん割合を検診受診歴別に集計したか*	42.5	32.7

* 「事業評価のためのチェックリスト・市区町村用（平成28年4月改定）」に記載されている項目

国立がん研究センター がん情報サービス https://ganjoho.jp/med_pro/pre_scr/screening/check_list.html

3 プロセス指標値(愛知県)

表6 市区町村別のプロセス指標値

胃がん

自治体名	2015年プロセス指標値(男女計 40~74歳)											
	要精検率(%)			精検受診率(%)			がん発見率(%)			陽性反応適中度(%)		
	集団	個別	計	集団	個別	計	集団	個別	計	集団	個別	計
全国	7.3	8.4	7.6	84.5	75.5	81.7	0.12	0.12	0.12	1.58	1.43	1.54
愛知県	7.8	8.9	8.6	78.2	81.5	80.7	0.08	0.13	0.11	0.99	1.44	1.33
名古屋市	13.3	10.3	10.5	78.8	73.2	73.5	0.10	0.14	0.13	0.73	1.32	1.28
豊橋市	6.1	9.0	8.4	92.6	96.0	95.5	0.04	0.14	0.12	0.61	1.54	1.40
岡崎市	8.1	18.7	8.2	73.3	95.7	73.7	0.07	0	0.07	0.87	0	0.86
一宮市	-	4.4	4.4	-	91.7	91.7	-	0.06	0.06	-	1.30	1.30
瀬戸市	-	6.2	6.2	-	93.1	93.1	-	0.12	0.12	-	1.90	1.90
半田市	8.4	8.7	8.4	81.7	44.4	76.8	0.21	0.48	0.24	2.50	5.56	2.90
春日井市	7.7	8.7	8.3	71.7	84.8	79.9	0	0.09	0.06	0	1.08	0.68
豊川市	9.2	10.8	10.0	75.6	76.5	76.1	0.11	0.10	0.10	1.16	0.94	1.04
津島市	9.3	5.9	6.1	85.7	98.3	97.0	0	0.05	0.05	0	0.83	0.75
碧南市	9.5	5.4	7.0	75.8	69.9	73.0	0.15	0.10	0.12	1.56	1.77	1.66
刈谷市	-	16.3	16.3	-	90.9	90.9	-	0.26	0.26	-	1.59	1.59
豊田市	-	7.8	7.8	-	84.9	84.9	-	0.13	0.13	-	1.61	1.61
安城市	-	10.2	10.2	-	81.0	81.0	-	0.19	0.19	-	1.81	1.81
西尾市	-	8.2	8.2	-	86.6	86.6	-	0.13	0.13	-	1.62	1.62
蒲郡市	-	4.5	4.5	-	91.4	91.4	-	0.13	0.13	-	2.86	2.86
犬山市	5.0	8.6	8.2	87.5	92.9	92.6	0	0.23	0.20	0	2.65	2.48
常滑市	-	19.7	19.7	-	71.3	71.3	-	0	0	-	0	0
江南市	7.8	7.9	7.9	100	80.1	81.4	0	0.18	0.17	0	2.26	2.12
小牧市	9.4	10.9	10.8	65.3	66.8	66.7	0	0.11	0.10	0	1.04	0.96
稲沢市	7.5	17.5	15.0	86.4	87.2	87.1	0	0.18	0.13	0	1.01	0.88
新城市	5.6	8.9	6.8	93.8	53.6	75.0	0	0	0	0	0	0
東海市	9.0	13.2	12.7	92.3	81.5	82.5	1.04	0.33	0.42	11.54	2.54	3.31
大府市	6.9	-	6.9	81.3	-	81.3	0.23	-	0.23	3.33	-	3.33
知多市	7.5	-	7.5	72.6	-	72.6	0.07	-	0.07	0.94	-	0.94
知立市	6.2	19.3	13.8	89.7	85.7	86.5	0.64	0	0.27	10.34	0	1.94
尾張旭市	-	6.3	6.3	-	91.3	91.3	-	0.12	0.12	-	1.89	1.89
高浜市	-	6.0	6.0	-	52.3	52.3	-	0	0	-	0	0
岩倉市	9.4	35.5	10.5	91.3	90.9	91.3	0.14	0	0.13	1.45	0	1.25
豊明市	4.7	10.9	7.3	80.6	72.9	75.8	0.20	0.19	0.19	4.17	1.69	2.63
日進市	4.5	7.7	6.8	80.0	81.8	81.5	0	0.07	0.05	0	0.96	0.79
田原市	4.6	4.6	4.6	93.1	90.1	91.2	0	0.08	0.05	0	1.65	1.04
愛西市	5.3	6.8	5.7	84.6	93.8	87.9	0.09	0.10	0.09	1.71	1.54	1.65
清須市	5.9	-	5.9	80.0	-	80.0	0.21	-	0.21	3.48	-	3.48
北名古屋	7.7	18.5	11.2	80.4	83.6	82.1	0.12	0.40	0.21	1.51	2.16	1.86
弥富市	5.1	9.3	8.1	70.6	86.3	83.5	0	0.35	0.25	0	3.75	3.09
みよし市	-	11.3	11.3	-	84.8	84.8	-	0.17	0.17	-	1.52	1.52
あま市	11.4	8.6	10.3	92.0	90.9	91.7	0	0.10	0.04	0	1.14	0.38
長久手市	8.9	5.9	8.1	61.1	86.8	65.9	0	0	0	0	0	0
東郷町	7.0	7.9	7.2	81.6	67.9	77.9	0	0	0	0	0	0
豊山町	8.4	-	8.4	95.2	-	95.2	0	-	0	0	-	0
大口町	4.3	8.7	6.0	85.7	66.7	75.0	0	0	0	0	0	0
扶桑町	8.5	30.2	10.7	84.8	92.3	87.0	0	0	0	0	0	0
大治町	10.3	7.1	9.3	92.9	78.6	89.3	0	0	0	0	0	0
蟹江町	9.7	9.4	9.6	85.4	100	90.0	0	0	0	0	0	0
飛島村	5.5	15.0	6.7	56.7	83.3	64.3	0	0	0	0	0	0
阿久比町	8.8	-	8.8	98.2	-	98.2	0.16	-	0.16	1.82	-	1.82
東浦町	8.0	41.5	9.1	81.3	81.8	81.3	0	0	0	0	0	0
南知多町	5.0	-	5.0	100	-	100	0	-	0	0	-	0
美浜町	6.1	-	6.1	73.7	-	73.7	0	-	0	0	-	0
武豊町	6.6	-	6.6	91.7	-	91.7	0	-	0	0	-	0
幸田町	12.0	8.0	8.3	83.3	79.2	79.7	0	0.10	0.10	0	1.30	1.16
設楽町	3.5	-	3.5	90.0	-	90.0	0	-	0	0	-	0
東栄町	8.6	5.9	8.2	100	0	90.0	0	0	0	0	0	0
豊根村	4.8	-	4.8	100	-	100	0	-	0	0	-	0

大腸がん

自治体名	2015年プロセス指標値(男女計 40～74歳)											
	要精検率(%)			精検受診率(%)			がん発見率(%)			陽性反応適中度(%)		
	集団	個別	計	集団	個別	計	集団	個別	計	集団	個別	計
全国	6.2	7.6	6.9	76.2	65.9	70.1	0.18	0.25	0.22	2.98	3.26	3.15
愛知県	6.3	7.8	7.5	68.7	73.2	72.4	0.15	0.23	0.21	2.36	2.90	2.81
名古屋市長	6.5	8.5	8.5	65.7	67.5	67.4	0.14	0.27	0.27	2.10	3.19	3.18
豊橋市長	-	5.4	5.4	-	82.5	82.5	-	0.19	0.19	-	3.53	3.53
岡崎市長	5.6	7.1	6.0	73.7	74.5	74.0	0.13	0.27	0.17	2.34	3.82	2.83
一宮市長	-	4.3	4.3	-	79.4	79.4	-	0.10	0.10	-	2.35	2.35
瀬戸市長	-	9.8	9.8	-	80.5	80.5	-	0.16	0.16	-	1.66	1.66
半田市長	25.2	9.0	11.0	15.7	47.3	38.1	0.19	0.10	0.11	0.75	1.06	0.97
春日井市長	6.8	9.7	8.8	67.1	75.5	73.5	0.11	0.36	0.28	1.62	3.67	3.19
豊川市長	6.3	6.9	6.7	76.5	75.4	75.8	0.19	0.32	0.27	3.00	4.59	4.04
津島市長	4.8	7.6	7.1	82.4	90.2	89.2	0.28	0.25	0.25	5.88	3.27	3.58
碧南市長	7.1	8.5	8.0	62.3	66.2	65.1	0.16	0.14	0.15	2.31	1.61	1.81
刈谷市長	-	6.1	6.1	-	93.2	93.2	-	0.35	0.35	-	5.80	5.80
豊田市長	-	7.2	7.2	-	78.3	78.3	-	0.20	0.20	-	2.76	2.76
安城市長	-	7.0	7.0	-	73.7	73.7	-	0.15	0.15	-	2.14	2.14
西尾市長	-	10.7	10.7	-	77.1	77.1	-	0.13	0.13	-	1.20	1.20
蒲郡市長	-	6.9	6.9	-	73.6	73.6	-	0.28	0.28	-	4.05	4.05
大山市長	6.6	7.1	7.1	75.0	90.9	89.4	0	0.34	0.30	0	4.73	4.29
常滑市長	-	13.2	13.2	-	66.2	66.2	-	0.12	0.12	-	0.90	0.90
江南市長	-	8.6	8.6	-	73.9	73.9	-	0.31	0.31	-	3.57	3.57
小牧市長	4.7	9.0	8.5	48.1	71.5	69.8	0	0.26	0.22	0	2.85	2.65
稲沢市長	2.5	7.4	7.0	100	72.0	72.8	0.11	0.24	0.23	4.35	3.24	3.27
新城市長	4.0	4.2	4.0	75.9	59.1	71.1	0.37	0	0.27	9.26	0	6.58
東海市長	-	7.6	7.6	-	80.1	80.1	-	0.18	0.18	-	2.31	2.31
大府市長	6.9	-	6.9	65.4	-	65.4	0.22	-	0.22	3.23	-	3.23
知多市長	7.8	9.7	8.0	62.9	53.8	61.7	0.22	0.37	0.24	2.86	3.85	2.99
知立市長	6.6	5.8	6.1	70.2	81.0	77.0	0	0.37	0.24	0	6.33	3.97
尾張旭市長	-	7.9	7.9	-	86.5	86.5	-	0.27	0.27	-	3.44	3.44
高浜市長	-	7.5	7.5	-	55.2	55.2	-	0.22	0.22	-	2.93	2.93
岩倉市長	4.9	-	4.9	87.1	-	87.1	0.48	-	0.48	9.68	-	9.68
豊明市長	6.2	9.4	7.9	77.7	69.1	72.3	0.26	0.18	0.22	4.13	1.96	2.77
日進市長	5.8	9.9	8.9	58.8	70.7	68.9	0	0.21	0.16	0	2.07	1.75
田原市長	6.3	10.3	9.4	67.1	78.5	76.8	0	0.23	0.18	0	2.20	1.87
愛西市長	6.3	7.9	6.8	75.0	91.6	81.0	0.09	0.33	0.17	1.44	4.20	2.45
清須市長	3.7	9.5	4.2	100	83.3	96.9	0.07	0.40	0.10	1.94	4.17	2.36
北名古屋市長	7.8	9.8	8.7	62.9	66.8	65.0	0.15	0.25	0.20	1.98	2.55	2.29
弥富市長	6.9	9.9	9.3	67.9	73.0	72.2	0	0.06	0.05	0	0.63	0.53
みよし市長	-	5.2	5.2	-	88.9	88.9	-	0.12	0.12	-	2.38	2.38
あま市長	6.1	11.5	7.8	69.3	82.2	75.3	0.18	0.24	0.20	3.01	2.05	2.56
長久手市長	4.3	7.7	5.4	59.0	60.8	59.8	0.06	0.06	0.06	1.39	0.83	1.14
東郷町	6.3	8.8	7.3	75.6	82.9	79.1	0.08	0.58	0.28	1.22	6.58	3.80
豊山町	6.1	8.8	6.7	83.6	90.5	85.5	0.22	0.42	0.26	3.64	4.76	3.95
大口町	6.9	5.9	6.3	91.3	86.1	88.1	0	0	0	0	0	0
扶桑町	6.2	11.8	7.0	87.9	63.6	81.8	0	1.08	0.16	0	9.09	2.27
大治町	6.4	10.6	7.5	83.0	96.7	88.0	0.12	0.71	0.27	1.89	6.67	3.61
蟹江町	6.1	7.9	6.6	62.3	79.3	67.8	0.30	0	0.22	4.92	0	3.33
飛島村	9.5	13.9	10.2	48.3	81.3	55.4	0.16	0	0.14	1.72	0	1.35
阿久比町	5.3	-	5.3	87.3	-	87.3	0.10	-	0.10	1.82	-	1.82
東浦町	7.2	-	7.2	79.5	-	79.5	0.20	-	0.20	2.70	-	2.70
南知多町	5.4	-	5.4	90.9	-	90.9	0.49	-	0.49	9.09	-	9.09
美浜町	5.2	-	5.2	73.5	-	73.5	0.46	-	0.46	8.82	-	8.82
武豊町	6.9	-	6.9	74.3	-	74.3	0.12	-	0.12	1.77	-	1.77
幸田町	5.5	5.3	5.3	70.0	79.5	76.7	0	0	0	0	0	0
設楽町	7.7	-	7.7	79.5	-	79.5	0.20	-	0.20	2.56	-	2.56
東栄町	5.3	3.2	4.8	54.5	50.0	53.8	0	0	0	0	0	0
豊根村	4.8	-	4.8	80.0	-	80.0	0.95	-	0.95	20.00	-	20.00

肺がん

自治体名	2015年プロセス指標値(男女計 40～74歳)											
	要精検率(%)			精検受診率(%)			がん発見率(%)			陽性反応適中度(%)		
	集団	個別	計	集団	個別	計	集団	個別	計	集団	個別	計
全国	1.5	1.9	1.7	86.6	79.7	83.5	0.04	0.05	0.05	2.97	2.49	2.76
愛知県	1.2	1.3	1.3	80.2	83.0	82.3	0.03	0.04	0.04	2.85	3.09	3.03
名古屋市	0.1	1.0	1.0	100	73.7	73.8	0	0.04	0.04	0	4.22	4.21
豊橋市	0.7	0.3	0.4	80.0	94.1	90.9	0.04	0.02	0.02	6.67	5.88	6.06
岡崎市	1.2	-	1.2	83.3	-	83.3	0.02	-	0.02	2.03	-	2.03
一宮市	-	0.7	0.7	-	89.7	89.7	-	0.02	0.02	-	2.58	2.58
瀬戸市	0	1.6	1.6	-	97.1	97.1	-	0.02	0.02	-	1.44	1.44
半田市	1.7	1.6	1.7	85.4	100	86.0	0.03	0	0.03	2.08	0	2.00
春日井市	1.1	1.2	1.2	76.5	89.8	86.4	0.02	0.05	0.04	1.47	4.06	3.40
豊川市	0.3	3.2	1.6	85.7	83.5	83.7	0.02	0.07	0.04	7.14	2.16	2.61
津島市	3.5	0.3	0.4	100	100	100	0	0	0	0	0	0
碧南市	0.3	1.0	0.8	100	89.5	90.7	0.05	0.14	0.11	20.00	13.16	13.95
刈谷市	0	2.2	2.2	-	88.2	88.2	-	0.02	0.02	-	1.07	1.07
豊田市	-	0.7	0.7	-	92.5	92.5	-	0.02	0.02	-	2.80	2.80
安城市	-	1.4	1.4	-	77.2	77.2	-	0.06	0.06	-	4.41	4.41
西尾市	-	2.3	2.3	-	89.9	89.9	-	0.09	0.09	-	3.80	3.80
蒲郡市	-	2.6	2.6	-	86.0	86.0	-	0	0	-	0	0
大山市	0.2	3.0	2.7	100	93.3	93.4	0	0.05	0.05	0	1.67	1.65
常滑市	-	8.6	8.6	-	82.6	82.6	-	0.07	0.07	-	0.87	0.87
江南市	2.1	1.8	1.8	88.9	76.9	78.4	0	0.08	0.07	0	4.62	4.05
小牧市	1.2	2.5	2.4	100	71.9	72.1	0	0.06	0.06	0	2.51	2.49
稲沢市	-	1.5	1.5	-	74.0	74.0	-	0.06	0.06	-	4.11	4.11
新城市	0.8	3.0	2.0	100	82.8	86.1	0	0.10	0.06	0	3.45	2.78
東海市	0.2	-	0.2	75.0	-	75.0	0	-	0	0	-	0
大府市	2.4	-	2.4	80.3	-	80.3	0.12	-	0.12	5.06	-	5.06
知多市	2.4	6.2	2.5	73.1	50.0	71.9	0.01	0	0.01	0.55	0	0.52
知立市	4.6	4.1	4.1	94.1	90.8	91.2	0	0.07	0.06	0	1.68	1.47
尾張旭市	-	1.2	1.2	-	93.0	93.0	-	0.09	0.09	-	6.98	6.98
高浜市	-	2.0	2.0	-	87.0	87.0	-	0.03	0.03	-	1.30	1.30
岩倉市	0.5	-	0.5	100	-	100	0.04	-	0.04	9.09	-	9.09
豊明市	0	3.0	1.7	-	59.7	59.7	-	0	0	-	0	0
日進市	0	2.3	2.0	-	83.2	83.2	-	0.07	0.06	-	2.97	2.97
田原市	0.0	0	0.0	100	-	100	0.03	-	0.03	66.67	-	66.67
愛西市	0.2	0.2	0.2	75.0	100	85.7	0.08	0	0.05	50.00	0	28.57
清須市	2.6	-	2.6	89.8	-	89.8	0	-	0	0	-	0
北名古屋市	0.2	1.0	0.6	66.7	100	91.7	0	0	0	0	0	0
弥富市	0.3	1.5	1.2	100	84.2	85.0	0	0	0	0	0	0
みよし市	-	1.4	1.4	-	87.0	87.0	-	0	0	-	0	0
あま市	0.6	0.3	0.5	90.9	100	93.3	0	0.08	0.03	0	25.00	6.67
長久手市	2.5	0.8	2.0	63.4	76.9	65.3	0	0	0	0	0	0
東郷町	1.4	-	1.4	70.6	-	70.6	0.08	-	0.08	5.88	-	5.88
豊山町	0.2	5.4	1.5	100	87.5	88.9	0.11	0	0.08	50.00	0	5.56
大口町	1.1	0.5	0.7	100	100	100	0	0	0	0	0	0
扶桑町	0.5	0	0.4	100	-	100	0	-	0	0	-	0
大治町	1.3	0.8	1.1	83.3	100	88.9	0	0.26	0.12	0	33.33	11.11
蟹江町	0.4	0.3	0.3	100	100	100	0.19	0	0.11	50.00	0	33.33
飛島村	2.0	2.2	2.0	75.0	100	78.6	0	0	0	0	0	0
阿久比町	2.1	-	2.1	89.2	-	89.2	0	-	0	0	-	0
東浦町	1.2	-	1.2	76.6	-	76.6	0.10	-	0.10	8.51	-	8.51
南知多町	2.0	-	2.0	88.9	-	88.9	0.06	-	0.06	2.78	-	2.78
美浜町	3.3	-	3.3	70.0	-	70.0	0.08	-	0.08	2.50	-	2.50
武豊町	2.4	-	2.4	79.5	-	79.5	0.06	-	0.06	2.27	-	2.27
幸田町	0.8	1.4	1.1	85.7	84.4	84.8	0.06	0	0.02	7.14	0	2.17
設楽町	0.9	-	0.9	100	-	100	0	-	0	0	-	0
東栄町	1.3	0.6	1.0	100	100	100	0	0	0	0	0	0
豊根村	0	-	0	-	-	-	-	-	-	-	-	-

乳がん

自治体名	2015年プロセス指標値(女 40~74歳)											
	要精検率(%)			精検受診率(%)			がん発見率(%)			陽性反応適中度(%)		
	集団	個別	計	集団	個別	計	集団	個別	計	集団	個別	計
全国	5.6	8.6	7.2	91.9	86.1	88.3	0.28	0.37	0.33	5.06	4.30	4.58
愛知県	7.3	10.1	9.1	89.4	87.1	87.8	0.31	0.37	0.35	4.19	3.69	3.82
名古屋市	6.3	10.6	10.1	83.3	84.9	84.8	0.31	0.43	0.42	4.90	4.11	4.16
豊橋市	5.5	10.6	7.3	90.5	95.1	92.9	0.29	0.56	0.39	5.24	5.33	5.29
岡崎市	12.0	-	12.0	91.6	-	91.6	0.34	-	0.34	2.84	-	2.84
一宮市	-	14.2	14.2	-	88.6	88.6	-	0.33	0.33	-	2.32	2.32
瀬戸市	-	7.6	7.6	-	94.9	94.9	-	0.30	0.30	-	4.00	4.00
半田市	5.9	13.8	6.3	85.7	61.5	83.5	0.09	1.06	0.14	1.59	7.69	2.16
春日井市	7.7	7.1	7.3	86.4	95.7	92.4	0.39	0.61	0.54	5.00	8.63	7.34
豊川市	4.7	18.2	13.3	90.0	88.0	88.2	0.47	0.40	0.43	10.00	2.21	3.21
津島市	-	7.5	7.5	-	100	100	-	0.73	0.73	-	9.78	9.78
碧南市	5.0	17.0	8.0	96.8	78.6	87.1	0.32	0	0.24	6.45	0	3.03
刈谷市	11.8	9.6	10.2	89.4	89.9	89.7	0.10	0.30	0.25	0.88	3.11	2.43
豊田市	-	4.8	4.8	-	91.2	91.2	-	0.28	0.28	-	5.88	5.88
安城市	-	8.6	8.6	-	82.4	82.4	-	0.12	0.12	-	1.37	1.37
西尾市	-	6.5	6.5	-	96.2	96.2	-	0.18	0.18	-	2.74	2.74
蒲郡市	-	6.5	6.5	-	97.8	97.8	-	0.93	0.93	-	14.29	14.29
大山市	3.0	12.6	10.0	70.0	92.1	90.3	0	0.44	0.32	0	3.51	3.23
常滑市	-	8.7	8.7	-	86.3	86.3	-	0.30	0.30	-	3.42	3.42
江南市	6.1	6.7	6.3	85.5	77.5	82.4	0.20	0.33	0.25	3.23	5.00	3.92
小牧市	8.5	-	8.5	85.3	-	85.3	0.60	-	0.60	7.06	-	7.06
稲沢市	3.9	18.6	7.7	95.7	96.2	96.0	0.08	0.24	0.12	2.13	1.28	1.60
新城市	8.6	9.4	8.7	93.2	100	94.5	0.39	0	0.32	4.55	0	3.67
東海市	-	11.0	11.0	-	88.2	88.2	-	0.14	0.14	-	1.26	1.26
大府市	8.2	10.2	8.3	81.7	42.9	78.7	0.15	0	0.14	1.83	0	1.69
知多市	7.6	21.7	8.5	77.2	69.2	75.9	0.11	0	0.11	1.47	0	1.23
知立市	6.7	2.5	5.2	95.6	55.6	88.9	0.60	0.56	0.58	8.89	22.22	11.11
尾張旭市	-	7.4	7.4	-	98.8	98.8	-	0.32	0.32	-	4.38	4.38
高浜市	-	0.2	0.2	-	50.0	50.0	-	0.08	0.08	-	50.00	50.00
岩倉市	3.6	11.9	6.0	79.2	87.5	83.9	0.45	0	0.32	12.50	0	5.36
豊明市	4.6	12.8	6.7	93.2	92.9	93.1	0.25	0	0.19	5.41	0	2.78
日進市	12.0	9.1	10.3	88.5	88.3	88.4	0.58	0.65	0.62	4.81	7.21	6.05
田原市	6.8	12.5	9.8	88.8	90.2	89.7	0.46	0.20	0.32	6.74	1.63	3.30
愛西市	5.6	24.7	8.5	94.7	95.7	95.1	0.49	1.61	0.66	8.77	6.52	7.77
清須市	5.0	5.9	5.1	100	100	100	0.27	0.84	0.34	5.38	14.29	6.54
北名古屋市	9.0	15.4	11.6	94.1	88.5	91.1	0.15	0.55	0.32	1.69	3.60	2.72
弥富市	7.6	21.0	14.0	96.0	96.8	96.6	0	0.34	0.16	0	1.61	1.15
みよし市	7.7	14.1	11.9	74.1	59.1	62.5	0.28	0.61	0.50	3.70	4.30	4.17
あま市	6.7	8.4	7.1	89.2	87.5	88.8	0.64	0	0.51	9.46	0	7.14
長久手市	4.0	-	4.0	87.8	-	87.8	0.38	-	0.38	9.46	-	9.46
東郷町	4.5	9.6	6.1	93.1	28.6	61.4	0.16	0	0.11	3.45	0	1.75
豊山町	4.9	0	4.9	88.5	-	88.5	0.38	-	0.37	7.69	-	7.69
大口町	8.2	9.0	8.6	100	88.9	94.1	0	0	0	0	0	0
扶桑町	8.6	8.8	8.6	92.5	70.0	88.0	0.21	0	0.17	2.50	0	2.00
大治町	4.1	24.2	6.8	94.4	93.8	94.1	0.46	0	0.40	11.11	0	5.88
蟹江町	6.1	37.0	14.2	84.0	98.1	93.7	0.49	0	0.36	8.00	0	2.53
飛島村	4.3	19.2	6.5	76.9	90.0	82.6	0.33	0	0.28	7.69	0	4.35
阿久比町	7.3	-	7.3	98.0	-	98.0	0.15	-	0.15	2.00	-	2.00
東浦町	8.0	-	8.0	96.7	-	96.7	0.33	-	0.33	4.17	-	4.17
南知多町	4.8	20.6	9.6	100	100	100	0	0	0	0	0	0
美浜町	6.0	42.9	6.6	92.0	33.3	85.7	0	0	0	0	0	0
武豊町	6.6	45.5	8.3	89.2	0	68.2	0.10	0	0.10	1.54	0	1.18
幸田町	11.4	6.2	7.4	88.2	86.9	87.4	0.67	0.10	0.23	5.88	1.64	3.16
設楽町	8.3	0	8.2	96.0	-	96.0	0	-	0	0	-	0
東栄町	1.6	7.7	2.4	100	100	100	0	0	0	0	0	0
豊根村	12.6	14.3	12.7	100	100	100	1.05	0	0.98	8.33	0	7.69

子宮頸がん

自治体名	2015年プロセス指標値(女 20~74歳)											
	要精検率(%)			精検受診率(%)			がん発見率(%)			陽性反応適中度(%)		
	集団	個別	計	集団	個別	計	集団	個別	計	集団	個別	計
全国	1.3	2.4	2.1	84.1	72.4	74.4	0.03	0.04	0.04	2.19	1.79	1.86
愛知県	1.5	2.5	2.4	78.5	65.1	66.4	0.02	0.04	0.04	1.09	1.59	1.54
名古屋	-	3.2	3.2	-	58.5	58.5	-	0.04	0.04	-	1.37	1.37
豊橋市	2.1	1.4	1.5	88.9	84.4	85.3	0	0.03	0.02	0	1.83	1.47
岡崎市	2.3	4.5	2.9	77.3	74.5	76.2	0	0.04	0.01	0	0.94	0.39
一宮市	-	2.8	2.8	-	94.2	94.2	-	0.01	0.01	-	0.31	0.31
瀬戸市	-	1.2	1.2	-	98.5	98.5	-	0.02	0.02	-	1.54	1.54
半田市	1.4	4.2	2.5	79.2	0	26.0	0	0	0	0	0	0
春日井市	0.2	1.8	1.7	100	73.8	74.1	0	0.07	0.06	0	3.62	3.57
豊川市	0.9	1.9	1.7	83.3	63.8	66.0	0.15	0.04	0.07	16.67	2.13	3.77
津島市	-	2.0	2.0	-	81.5	81.5	-	0.08	0.08	-	3.70	3.70
碧南市	1.5	4.4	3.5	83.3	81.5	81.7	0	0	0	0	0	0
刈谷市	-	2.2	2.2	-	80.0	80.0	-	0.05	0.05	-	2.22	2.22
豊田市	-	1.3	1.3	-	90.9	90.9	-	0	0	-	0	0
安城市	-	1.7	1.7	-	70.1	70.1	-	0.01	0.01	-	0.64	0.64
西尾市	-	1.3	1.3	-	66.7	66.7	-	0	0	-	0	0
蒲郡市	1.4	1.9	1.9	100	81.6	82.9	0	0.10	0.09	0	5.26	4.88
大山市	2.6	1.7	2.0	66.7	42.1	51.6	0	0	0	0	0	0
常滑市	-	3.2	3.2	-	45.1	45.1	-	0	0	-	0	0
江南市	1.4	1.0	1.0	100	82.4	85.0	0	0	0	0	0	0
小牧市	0.6	0.9	0.8	100	33.3	42.9	0	0.07	0.06	0	8.33	7.14
稲沢市	-	1.7	1.7	-	88.2	88.2	-	0.03	0.03	-	1.96	1.96
新城市	1.0	2.8	1.8	88.9	65.0	72.4	0	0	0	0	0	0
東海市	2.7	2.6	2.6	75.0	53.2	55.3	0.23	0.30	0.29	8.33	11.71	11.38
大府市	0.8	3.0	1.5	78.6	31.8	50.0	0.06	0	0.04	7.14	0	2.78
知多市	0.7	4.5	1.0	81.8	16.7	58.8	0	0	0	0	0	0
知立市	1.3	2.0	1.8	80.0	46.2	55.6	0.13	0	0.05	10.00	0	2.78
尾張旭市	-	2.1	2.1	-	76.4	76.4	-	0.03	0.03	-	1.39	1.39
高浜市	-	2.6	2.6	-	86.2	86.2	-	0	0	-	0	0
岩倉市	1.8	0.9	1.2	80.0	100	90.9	0	0	0	0	0	0
豊明市	1.1	0.7	0.9	75.0	0	50.0	0	0	0	0	0	0
日進市	2.5	1.6	1.9	61.5	52.8	56.5	0	0	0	0	0	0
田原市	2.3	2.9	2.7	70.0	70.0	70.0	0	0	0	0	0	0
愛西市	1.1	1.8	1.4	72.7	33.3	50.0	0	0.12	0.05	0	6.67	3.85
清須市	0.7	0.8	0.8	92.9	88.9	91.3	0	0	0	0	0	0
北名古屋	2.4	1.1	1.7	85.0	100	90.0	0	0.06	0.03	0	5.00	1.67
弥富市	2.2	0.9	1.5	100	100	100	0.31	0.29	0.30	14.29	33.33	20.00
みよし市	0.8	2.8	2.0	66.7	78.6	76.5	0	0	0	0	0	0
あま市	0.4	1.2	0.7	0	33.3	22.2	0	0	0	0	0	0
長久手市	0.4	2.9	1.4	60.0	87.0	82.1	0	0	0	0	0	0
東郷町	1.0	1.5	1.2	100	100	100	0	0	0	0	0	0
豊山町	-	1.7	1.7	-	75.0	75.0	-	0.21	0.21	-	12.50	12.50
大口町	0.5	1.6	1.2	100	71.4	75.0	0	0	0	0	0	0
扶桑町	2.3	1.2	1.8	88.9	50.0	76.9	0.25	0	0.14	11.11	0	7.69
大治町	1.7	1.9	1.8	83.3	62.5	71.4	0	0.24	0.13	0	12.50	7.14
蟹江町	1.7	2.0	1.8	60.0	71.4	66.7	0	0.28	0.15	0	14.29	8.33
飛島村	1.7	0	1.4	60.0	-	60.0	0	-	0	0	-	0
阿久比町	1.0	2.7	1.5	100	0	46.7	0	0	0	0	0	0
東浦町	1.4	-	1.4	73.9	-	73.9	0	-	0	0	-	0
南知多町	0.4	2.8	1.4	100	100	100	0	0	0	0	0	0
美浜町	0.9	9.1	1.1	75.0	0	60.0	0	0	0	0	0	0
武豊町	1.1	7.1	1.4	72.7	0	53.3	0	0	0	0	0	0
幸田町	2.6	1.9	2.1	87.5	58.6	64.9	0	0	0	0	0	0
設楽町	0	0	0	-	-	-	-	-	-	-	-	-
東栄町	1.2	0	1.0	50.0	-	50.0	0	-	0	0	-	0
豊根村	3.8	0	3.4	100	-	100	0	-	0	0	-	0

【三重県】都道府県別がん検診実施状況

1 指針に基づくがん検診実施状況(三重県)

表1 指針に基づく検診実施状況

	実施したと回答した市区町村割合(%)				
	胃*	大腸	肺	乳	子宮頸
集計対象市区町村数	29	29	29	29	29
集計対象市区町村割合(%)	100	100	100	100	100
指針に基づく対象年齢*で検診を実施した	3.4	72.4	75.9	24.1	100
指針に基づく受診間隔で検診を実施した	0	100	100	41.4	44.8

* 平成28年2月の指針改定に伴い胃がん検診の対象年齢がそれまで「40歳以上、上制限なし」であったのが、「50歳以上、上制限なし(ただし、胃部エックス線検査については、当分の間、40歳以上の者を対象としても差し支えない。)」に変更された。よって、平成29年度調査(平成28年度検診体制)以降、「50歳以上、上制限なし」と回答した場合のみ指針に基づく対象年齢として集計している。
「指針に基づく対象年齢で検診を実施した」と回答した割合が多くの都道府県で昨年度(平成29年度)調査に比べ大幅に減少している。これは、昨年度調査では回答選択肢に「胃部エックス線検査では40歳以上も可」との補足があったが、今年度調査では当該補足を削除したためと考えられる。

表2 指針に基づかない検診実施状況

	実施したと回答した市区町村割合(%)
集計対象市区町村数	29
集計対象市区町村割合(%)	100
指針以外の何らかの部位で検診を実施した	89.7
前立腺がん検診(PSA検査)を実施した	86.2
子宮体がん検診(細胞診)を実施した	24.1
エコーによる検診(肝臓、卵巣、甲状腺)を実施した	0
その他の何らかの検診を実施した	0

2 市区町村用がん検診チェックリスト実施率(三重県)

表3 チェックリスト実施率(全項目)

	実施したと回答した市区町村割合(%)									
	胃		大腸		肺		乳		子宮頸	
	集団	個別	集団	個別	集団	個別	集団	個別	集団	個別
集計対象市区町村数	28	17	26	21	29	15	29	29	29	29
集計対象市区町村割合(%)	97	58.6	89.7	72.4	100	51.7	100	100	100	100
チェックリスト全項目の実施率*	68.7	56.7	68.0	53.9	69.2	51.1	69.3	53.6	69.2	52.4

表4 チェックリスト実施率(平成29年度の検診体制整備に関する項目)

	実施したと回答した市区町村割合(%)									
	胃		大腸		肺		乳		子宮頸	
	集団	個別	集団	個別	集団	個別	集団	個別	集団	個別
集計対象市区町村数	28	17	26	21	29	15	29	29	29	29
集計対象市区町村割合(%)	97	58.6	89.7	72.4	100	51.7	100	100	100	100
【1】 検診対象者										
1-1 対象者全員の氏名を記載した名簿を、住民台帳などに基づいて作成したか*	96.4	88.2	96.2	90.5	93.1	86.7	93.1	89.7	93.1	89.7
1-2 対象者全員に、個別に受診勧奨を行ったか*	42.9	41.2	46.2	42.9	44.8	40.0	41.4	48.3	41.4	44.8
1-3 受診勧奨を行った住民のうち未受診者全員に対し、再度の受診勧奨を個人毎(手紙・電話・訪問等)に行ったか	3.6	0	3.8	4.8	0	0	3.4	13.8	3.4	6.9
1-4 対象者数(推計でも可)を把握したか*	89.3	88.2	88.5	90.5	89.7	93.3	89.7	89.7	89.7	89.7
【2】 受診者の情報管理										
2-1 個人別の受診(記録)台帳またはデータベースを作成したか*	92.9	100	92.3	100	93.1	100	93.1	96.6	93.1	100
2-2 過去5年間の受診歴を記録しているか*	89.3	94.1	88.5	90.5	89.7	93.3	89.7	93.1	89.7	93.1
【3】 受診者への説明、及び要精検者への説明										
3-1 受診勧奨時に、「検診機関用チェックリスト 1.受診者への説明」が全項目記載された資料を、全員に個別配布したか*	64.3	58.8	57.7	66.7	62.1	46.7	62.1	44.8	58.6	41.4
3-2 要精検者全員に対し、受診可能な精密検査機関名(医療機関名)の一覧を提示したか*	17.9	11.8	19.2	23.8	17.2	20.0	34.5	6.9	24.1	6.9
3-3 上記(3-2)の一覧に掲載したすべての精密検査機関には、あらかじめ精密検査結果の報告を依頼したか*	14.3	5.9	15.4	14.3	13.8	13.3	27.6	3.4	20.7	3.4
【4】 精密検査結果の把握、精密検査未受診者の特定と受診勧奨										
4-1 精密検査方法及び、精密検査(治療)結果を把握したか*	96.4	100	100	90.5	96.6	100	96.6	86.2	96.6	86.2
4-2 精密検査方法及び、精密検査(治療)結果が不明の者については、本人もしくは精密検査機関への照会等により、結果を確認したか*	71.4	76.5	73.1	71.4	72.4	73.3	72.4	65.5	72.4	65.5
4-3 個人毎の精密検査方法及び、精密検査(治療)結果を、市区町村、検診機関(医療機関)、精密検査機関が共有したか*	82.1	64.7	84.6	61.9	82.8	66.7	82.8	65.5	82.8	65.5
4-4 過去5年間の精密検査方法及び、精密検査(治療)結果を記録しているか*	78.6	82.4	76.9	76.2	79.3	80.0	79.3	72.4	79.3	72.4
4-5 精密検査未受診と精密検査結果未把握を定義に従って区別し、精密検査未受診者を特定したか*	78.6	88.2	76.9	76.2	79.3	80.0	79.3	65.5	79.3	65.5
4-6 精密検査未受診者に精密検査の受診勧奨を行ったか*	78.6	52.9	76.9	52.4	82.8	53.3	79.3	48.3	79.3	48.3
【5】 地域保健・健康増進事業報告										
5-1 がん検診結果や精密検査結果の最終報告(平成28年度地域保健・健康増進事業報告)を行ったか*	100	100	100	100	100	100	100	100	100	100
5-2 がん検診の結果について、地域保健・健康増進事業報告の全項目を計上できるよう、委託先(検診機関(医療機関)、医師会など)に報告を求めたか*	96.4	94.1	96.2	81.0	96.6	86.7	96.6	86.2	96.6	89.7
5-3 がん検診の結果について、委託先からの報告内容が地域保健・健康増進事業報告を網羅できていない場合、改善を求めたか*	92.9	94.1	92.3	81.0	93.1	80.0	93.1	75.9	93.1	75.9
5-4 精密検査結果について、地域保健・健康増進事業報告の全項目を計上できるよう、委託先(検診機関(医療機関)、精密検査機関、医師会など)に報告を求めたか*	96.4	88.2	96.2	76.2	96.6	80.0	96.6	82.8	96.6	86.2
5-5 精密検査結果について、委託先からの報告内容が地域保健・健康増進事業報告を網羅できていない場合、改善を求めたか*	89.3	82.4	88.5	71.4	89.7	73.3	89.7	69.0	89.7	69.0
【6】 検診機関(医療機関)の質の担保										
6-1 委託先検診機関(医療機関)を、仕様書の内容に基づいて選定したか*	92.9	47.1	88.5	33.3	93.1	40.0	93.1	48.3	93.1	44.8
6-2 仕様書(もしくは実施要綱)の内容は、「仕様書に明記すべき必要最低限の精度管理項目」を満たしたか*	89.3	41.2	84.6	28.6	89.7	40.0	89.7	44.8	89.7	41.4
6-3 検診終了後に、委託先検診機関(医療機関)で仕様書(もしくは実施要綱)の内容が遵守されたことを確認したか*	42.9	11.8	42.3	4.8	44.8	6.7	44.8	17.2	44.8	13.8
6-4 検診機関(医療機関)に精度管理評価を個別にフィードバックしたか*	17.9	11.8	19.2	9.5	20.7	6.7	20.7	6.9	20.7	6.9
6-5 「検診機関用チェックリスト」の遵守状況をフィードバックしたか*	10.7	11.8	11.5	9.5	13.8	6.7	13.8	6.9	13.8	6.9
6-6 検診機関(医療機関)毎のプロセス指標値を集計してフィードバックしたか*	7.1	11.8	7.7	4.8	10.3	6.7	10.3	6.9	10.3	6.9
6-7 上記の結果をふまえ、課題のある検診機関(医療機関)に改善策をフィードバックしたか*	10.7	5.9	11.5	0	13.8	0	13.8	3.4	13.8	3.4

表5 チェックリスト実施率（平成27年度の精度管理指標の把握に関する項目）

	実施したと回答した市区町村割合(%)									
	胃		大腸		肺		乳		子宮頸	
	集団	個別	集団	個別	集団	個別	集団	個別	集団	個別
集計対象市区町村数	28	18	26	21	29	15	29	29	29	29
集計対象市区町村割合(%)	97	62.1	89.7	72.4	100	51.7	100	100	100	100
【7】 受診率の集計										
7-1 受診率を集計したか*	92.9	83.3	92.3	81.0	93.1	73.3	89.7	82.8	93.1	82.8
7-2 受診率を性別・年齢5歳階級別に集計したか*	82.1	66.7	80.8	66.7	82.8	60.0	79.3	72.4	82.8	72.4
7-3 受診率を検診機関別に集計したか*	75.0	44.4	65.4	42.9	72.4	33.3	69.0	41.4	72.4	41.4
7-4 受診率を検診受診歴別に集計したか*	71.4	55.6	69.2	52.4	69.0	40.0	69.0	51.7	69.0	51.7
【8】 要精検率の集計										
8-1 要精検率を集計したか*	92.9	88.9	96.2	85.7	93.1	80.0	89.7	82.8	93.1	82.8
8-2 要精検率を性別・年齢5歳階級別に集計したか*	78.6	66.7	80.8	66.7	79.3	60.0	75.9	69.0	79.3	69.0
8-3 要精検率を検診機関別に集計したか*	75.0	44.4	73.1	42.9	72.4	33.3	72.4	44.8	75.9	44.8
8-4 要精検率を検診受診歴別に集計したか*	60.7	50.0	61.5	47.6	62.1	40.0	62.1	51.7	62.1	55.2
【9】 精検受診率の集計										
9-1 精検受診率を集計したか*	85.7	77.8	88.5	81.0	86.2	73.3	82.8	72.4	86.2	72.4
9-2 精検受診率を性別・年齢5歳階級別に集計したか*	71.4	55.6	73.1	61.9	72.4	53.3	69.0	58.6	72.4	58.6
9-3 精検受診率を検診機関別に集計したか*	67.9	33.3	65.4	38.1	65.5	26.7	65.5	37.9	69.0	37.9
9-4 精検受診率を検診受診歴別に集計したか*	53.6	38.9	53.8	47.6	58.6	33.3	55.2	44.8	55.2	48.3
【10】 精検未受診率の集計										
10-1 精検未受診率を集計したか*	78.6	66.7	73.1	61.9	75.9	60.0	72.4	58.6	75.9	58.6
【11】 がん発見率の集計										
11-1 がん発見率を集計したか*	78.6	72.2	80.8	66.7	79.3	66.7	79.3	65.5	79.3	62.1
11-2 がん発見率を性別・年齢5歳階級別に集計したか*	67.9	50.0	69.2	52.4	69.0	46.7	69.0	55.2	69.0	51.7
11-3 がん発見率を検診機関別に集計したか*	67.9	33.3	65.4	33.3	65.5	26.7	69.0	37.9	69.0	34.5
11-4 がん発見率を検診受診歴別に集計したか*	57.1	33.3	57.7	33.3	58.6	26.7	58.6	37.9	58.6	37.9
11-5 がん発見率を検査方法別に集計したか*	72.4	55.2	.	.
【12】 陽性反応適中度の集計										
12-1 陽性反応適中度を集計したか*	71.4	66.7	73.1	61.9	72.4	60.0	72.4	62.1	72.4	58.6
12-2 陽性反応適中度を性別・年齢5歳階級別に集計したか*	60.7	44.4	61.5	42.9	62.1	40.0	62.1	48.3	62.1	44.8
12-3 陽性反応適中度を検診機関別に集計したか*	57.1	33.3	53.8	33.3	55.2	26.7	58.6	34.5	58.6	31.0
12-4 陽性反応適中度を検診受診歴別に集計したか*	50.0	27.8	50.0	23.8	51.7	20.0	51.7	31.0	51.7	31.0
12-5 陽性反応適中度を検査方法別に集計したか*	65.5	44.8	.	.
【13】 早期がん割合の集計										
13-1 早期がん割合を集計したか*	75.0	61.1	73.1	61.9	75.9	53.3	75.9	58.6	.	.
13-2 早期がん割合を性別・年齢5歳階級別に集計したか*	67.9	44.4	65.4	47.6	69.0	40.0	69.0	48.3	.	.
13-3 早期がん割合を検診機関別に集計したか*	64.3	38.9	61.5	38.1	65.5	33.3	65.5	41.4	.	.
13-4 早期がん割合を検診受診歴別に集計したか*	60.7	33.3	57.7	33.3	62.1	26.7	62.1	37.9	.	.
13-5 早期がん割合を検査方法別に集計したか*	72.4	48.3	.	.
【14】 粘膜内がん、非浸潤がんの集計										
14-1 粘膜内がんを集計したか*	67.9	50.0	65.4	52.4
非浸潤がんを集計したか*	72.4	48.3	.	.
【15】 上皮内病変（CINなど）数の集計										
15-1 上皮内病変(CINなど)数を集計したか(区分毎)*	75.9	55.2
15-2 上皮内病変(CINなど)数を年齢5歳階級別に集計したか(区分毎)*	69.0	48.3
15-3 上皮内病変(CINなど)数を検診機関別に集計したか(区分毎)*	58.6	24.1
15-4 上皮内病変(CINなど)数を検診受診歴別に集計したか(区分毎)*	65.5	44.8
【16】 微小浸潤がん割合の集計										
16-1 微小浸潤がん割合を集計したか*	75.9	51.7
16-2 微小浸潤がん割合を年齢階級別に集計したか*	69.0	44.8
16-3 微小浸潤がん割合を検診機関別に集計したか*	58.6	24.1
16-4 微小浸潤がん割合を検診受診歴別に集計したか*	65.5	41.4

* 「事業評価のためのチェックリスト・市区町村用（平成28年4月改定）」に記載されている項目

国立がん研究センター がん情報サービス https://ganjoho.jp/med_pro/pre_scr/screening/check_list.html

3 プロセス指標値(三重県)

表6 市区町村別のプロセス指標値

胃がん

自治体名	2015年プロセス指標値(男女計 40~74歳)											
	要精検率(%)			精検受診率(%)			がん発見率(%)			陽性反応適中度(%)		
	集団	個別	計	集団	個別	計	集団	個別	計	集団	個別	計
全国	7.3	8.4	7.6	84.5	75.5	81.7	0.12	0.12	0.12	1.58	1.43	1.54
三重県	5.1	7.5	6.1	68.5	63.9	66.2	0.06	0.08	0.07	1.19	1.12	1.16
津市	2.9	6.4	4.8	82.5	43.4	54.1	0.05	0	0.02	1.59	0	0.44
四日市市	4.4	3.5	3.9	88.7	78.6	83.9	0.04	0.10	0.07	0.87	2.91	1.83
伊勢市	-	3.1	3.1	-	100	100	-	0	0	-	0	0
松阪市	4.3	4.2	4.2	30.3	72.4	61.8	0	0.09	0.06	0	2.04	1.53
桑名市	3.7	15.9	5.0	78.0	0	51.3	0.07	0	0.07	2.00	0	1.32
鈴鹿市	6.9	2.0	3.6	76.0	92.9	82.1	0	0.28	0.19	0	14.29	5.13
名張市	5.2	14.5	6.8	11.9	75.0	35.3	0	0	0	0	0	0
尾鷲市	7.0	-	7.0	92.3	-	92.3	0	-	0	0	-	0
亀山市	4.3	1.6	3.3	70.8	100	75.9	0	0.32	0.11	0	20.00	3.45
鳥羽市	5.1	11.1	9.3	100	0	16.7	0	0	0	0	0	0
熊野市	7.4	-	7.4	84.6	-	84.6	0	-	0	0	-	0
いなべ市	6.6	30.2	16.1	71.7	64.9	66.6	0.13	0	0.08	2.02	0	0.50
志摩市	4.5	16.7	5.3	81.8	100	85.7	0	0	0	0	0	0
伊賀市	2.5	1.4	2.0	71.4	100	80.0	0.36	0.15	0.27	14.29	11.11	13.33
木曾岬町	10.1	10.0	10.1	100	83.3	86.8	0	0	0	0	0	0
東員町	5.6	18.4	7.0	72.3	44.1	64.1	0	0.54	0.06	0	2.94	0.85
菟野町	6.7	11.4	7.3	69.0	100	74.7	0	0.71	0.08	0	6.25	1.15
朝日町	13.3	0	10.2	76.7	-	76.7	0	-	0	0	-	0
川越町	6.9	-	6.9	80.6	-	80.6	0	-	0	0	-	0
多気町	2.2	6.8	2.7	100	66.7	91.7	0	0	0	0	0	0
明和町	3.0	15.4	3.9	60.0	25.0	50.0	0	0	0	0	0	0
大台町	6.5	25.3	15.8	84.6	80.0	81.0	0	0	0	0	0	0
玉城町	5.7	0	5.6	80.0	-	80.0	0	-	0	0	-	0
度会町	5.7	-	5.7	100	-	100	0	-	0	0	-	0
大紀町	9.1	-	9.1	85.7	-	85.7	0.65	-	0.65	7.14	-	7.14
南伊勢町	8.1	5.8	7.2	82.4	0	56.0	0	0	0	0	0	0
紀北町	5.0	-	5.0	80.0	-	80.0	0.20	-	0.20	4.00	-	4.00
御浜町	9.4	-	9.4	81.8	-	81.8	0	-	0	0	-	0
紀宝町	5.7	-	5.7	81.8	-	81.8	0	-	0	0	-	0

大腸がん

自治体名	2015年プロセス指標値(男女計 40~74歳)											
	要精検率(%)			精検受診率(%)			がん発見率(%)			陽性反応適中度(%)		
	集団	個別	計	集団	個別	計	集団	個別	計	集団	個別	計
全国	6.2	7.6	6.9	76.2	65.9	70.1	0.18	0.25	0.22	2.98	3.26	3.15
三重県	5.5	7.6	7.1	66.2	67.9	67.5	0.10	0.22	0.18	1.81	2.83	2.62
津市	6.2	8.9	8.5	69.2	60.7	61.7	0.13	0.22	0.21	2.05	2.51	2.46
四日市市	4.2	7.6	6.8	78.3	77.8	77.9	0.13	0.18	0.17	3.11	2.34	2.45
伊勢市	-	6.9	6.9	-	79.7	79.7	-	0.32	0.32	-	4.60	4.60
松阪市	5.2	6.3	6.2	22.5	64.7	60.2	0	0.18	0.16	0	2.88	2.57
桑名市	6.6	7.6	7.5	57.9	69.0	68.4	0.17	0.15	0.15	2.63	1.96	2.00
鈴鹿市	-	6.5	6.5	-	69.8	69.8	-	0.30	0.30	-	4.64	4.64
名張市	4.4	10.4	6.5	32.1	61.7	48.8	0.06	0.29	0.14	1.43	2.78	2.19
尾鷲市	6.3	-	6.3	79.5	-	79.5	0.14	-	0.14	2.27	-	2.27
亀山市	7.1	6.4	6.6	61.8	64.2	63.5	0	0.09	0.06	0	1.35	0.99
鳥羽市	-	7.4	7.4	-	70.8	70.8	-	0.18	0.18	-	2.50	2.50
熊野市	5.5	10.5	6.9	85.7	53.6	71.4	0	0	0	0	0	0
いなべ市	5.1	9.3	6.5	75.0	56.8	66.5	0.18	0.15	0.17	3.47	1.60	2.60
志摩市	6.8	8.5	8.1	80.0	58.7	62.8	0	0.20	0.16	0	2.40	1.93
伊賀市	6.4	7.1	6.7	62.4	54.3	58.5	0	0.15	0.07	0	2.13	1.03
木曾岬町	4.6	6.8	6.2	100	96.3	97.1	0	0	0	0	0	0
東員町	7.9	7.6	7.9	55.2	50.0	54.7	0.09	0.48	0.12	1.15	6.25	1.58
菟野町	5.5	-	5.5	77.9	-	77.9	0.14	-	0.14	2.60	-	2.60
朝日町	5.2	0	4.5	77.3	-	77.3	0	-	0	0	-	0
川越町	4.4	-	4.4	78.4	-	78.4	0	-	0	0	-	0
多気町	4.6	5.8	4.8	65.6	22.2	56.1	0	0	0	0	0	0
明和町	6.5	7.4	6.9	88.5	51.3	72.5	0.25	0.57	0.38	3.85	7.69	5.49
大台町	4.4	16.5	10.7	80.0	78.7	78.9	0.29	0	0.14	6.67	0	1.32
玉城町	4.3	11.0	7.6	44.4	54.5	51.6	0	0	0	0	0	0
度会町	5.1	-	5.1	79.2	-	79.2	0	-	0	0	-	0
大紀町	5.3	-	5.3	74.4	-	74.4	0.12	-	0.12	2.33	-	2.33
南伊勢町	4.3	11.3	8.6	78.6	35.1	43.7	0	0	0	0	0	0
紀北町	5.9	-	5.9	73.8	-	73.8	0.10	-	0.10	1.64	-	1.64
御浜町	8.3	7.1	8.0	70.0	57.1	66.7	0.83	1.02	0.88	10.00	14.29	11.11
紀宝町	4.6	7.7	6.7	72.7	79.5	78.0	0	0.20	0.13	0	2.56	2.00

肺がん

自治体名	2015年プロセス指標値(男女計 40～74歳)											
	要精検率(%)			精検受診率(%)			がん発見率(%)			陽性反応適中度(%)		
	集団	個別	計	集団	個別	計	集団	個別	計	集団	個別	計
全国	1.5	1.9	1.7	86.6	79.7	83.5	0.04	0.05	0.05	2.97	2.49	2.76
三重県	1.1	1.7	1.5	81.6	75.8	77.3	0.05	0.05	0.05	4.75	2.82	3.31
津市	0.8	0.7	0.7	90.5	74.2	76.6	0	0.01	0.00	0	0.83	0.71
四日市市	1.2	4.5	2.8	96.2	90.1	91.5	0.11	0.07	0.09	9.43	1.66	3.42
伊勢市	5.6	1.7	1.7	50.0	87.6	87.3	0	0.09	0.09	0	5.45	5.39
松阪市	0.2	2.0	1.8	50.0	81.9	81.5	0	0.04	0.04	0	2.20	2.17
桑名市	1.1	6.7	1.9	90.6	0	46.8	0.07	0	0.06	6.25	0	3.23
鈴鹿市	1.6	2.8	2.8	75.0	89.7	89.4	0	0.11	0.11	0	3.92	3.85
名張市	0.7	1.7	1.3	4.8	5.6	5.4	0	0	0	0	0	0
尾鷲市	2.3	-	2.3	100	-	100	0	-	0	0	-	0
亀山市	0.1	1.4	1.1	100	69.0	70.0	0	0.05	0.04	0	3.45	3.33
鳥羽市	2.2	-	2.2	66.7	-	66.7	0	-	0	0	-	0
熊野市	1.5	-	1.5	88.9	-	88.9	0	-	0	0	-	0
いなべ市	1.7	0	1.0	72.7	-	72.7	0.10	-	0.06	6.06	-	6.06
志摩市	1.5	-	1.5	86.7	-	86.7	0	-	0	0	-	0
伊賀市	1.0	0	0.8	75.0	-	75.0	0.07	-	0.06	7.14	-	7.14
木曾岬町	2.4	5.0	4.0	80.0	80.0	80.0	0	0	0	0	0	0
東員町	0.2	2.0	0.4	100	100	100	0.09	0.49	0.12	40.00	25.00	33.33
菟野町	0.1	-	0.1	66.7	-	66.7	0	-	0	0	-	0
朝日町	2.5	-	2.5	71.4	-	71.4	0	-	0	0	-	0
川越町	4.2	-	4.2	95.7	-	95.7	0	-	0	0	-	0
多気町	0.4	2.2	0.7	100	50.0	75.0	0	0	0	0	0	0
明和町	1.7	5.9	2.5	80.0	0	44.4	0.08	2.5	0.07	5.00	0	2.78
大台町	2.1	0	1.0	100	-	100	0	-	0	0	-	0
玉城町	1.6	0.6	1.3	100	0	87.5	0	0	0	0	0	0
度会町	0	-	0	-	-	-	-	-	-	-	-	-
大紀町	1.2	-	1.2	87.5	-	87.5	0	-	0	0	-	0
南伊勢町	2.4	1.7	2.0	75.0	83.3	78.6	0.30	0.28	0.29	12.50	16.67	14.29
紀北町	1.4	-	1.4	100	-	100	0.21	-	0.21	15.38	-	15.38
御浜町	1.3	-	1.3	100	-	100	0	-	0	0	-	0
紀宝町	0.5	-	0.5	83.3	-	83.3	0	-	0	0	-	0

乳がん

自治体名	2015年プロセス指標値(女 40～74歳)											
	要精検率(%)			精検受診率(%)			がん発見率(%)			陽性反応適中度(%)		
	集団	個別	計	集団	個別	計	集団	個別	計	集団	個別	計
全国	5.6	8.6	7.2	91.9	86.1	88.3	0.28	0.37	0.33	5.06	4.30	4.58
三重県	4.6	9.8	6.6	88.5	81.5	84.4	0.23	0.38	0.29	5.08	3.84	4.36
津市	8.3	5.3	6.1	90.5	85.6	87.3	0.30	0.33	0.32	3.57	6.25	5.33
四日市市	3.6	9.6	4.8	96.4	89.1	93.3	0.37	0.28	0.35	10.42	2.90	7.27
伊勢市	3.9	11.9	10.6	100	97.5	97.7	0.64	0.58	0.59	16.22	4.82	5.53
松阪市	5.6	8.4	7.2	81.7	57.5	65.8	0.18	0.23	0.21	3.23	2.79	2.94
桑名市	4.7	17.8	8.9	87.0	89.8	88.8	0.20	0.42	0.27	4.35	2.36	3.06
鈴鹿市	5.1	7.9	6.0	85.7	84.1	85.1	0.22	0.59	0.33	4.35	7.48	5.60
名張市	5.1	29.3	8.9	66.7	79.2	73.0	0.15	0.41	0.19	2.90	1.39	2.13
尾鷲市	5.0	14.0	6.0	94.1	0	69.6	0.29	0	0.26	5.88	0	4.35
亀山市	3.1	12.9	5.6	87.2	57.4	69.9	0.16	0	0.12	5.13	0	2.15
鳥羽市	3.1	14.3	4.2	94.7	44.4	78.6	0	1.59	0.15	0	11.11	3.57
熊野市	2.8	9.5	3.3	100	0	76.5	0.21	0	0.20	7.69	0	5.88
いなべ市	2.7	14.4	5.1	98.3	83.5	89.8	0.19	0	0.15	6.90	0	2.92
志摩市	5.3	23.2	8.3	95.0	86.1	90.8	0.26	1.94	0.55	5.00	8.33	6.58
伊賀市	3.7	9.4	5.1	82.8	20.0	55.3	0.19	0.21	0.20	5.17	2.22	3.88
木曾岬町	10.7	3.6	6.4	100	100	100	0	0	0	0	0	0
東員町	6.1	20.7	8.4	88.2	76.7	83.8	0.18	0	0.15	2.94	0	1.80
菟野町	3.0	14.5	4.5	93.8	91.4	92.8	0.06	0.41	0.11	2.08	2.86	2.41
朝日町	2.6	0	2.1	75.0	-	75.0	0	-	0	0	-	0
川越町	6.7	10.9	7.3	91.9	50.0	83.0	0.36	0	0.31	5.41	0	4.26
多気町	3.8	9.8	5.4	100	81.3	90.6	0.23	0	0.17	6.25	0	3.13
明和町	7.3	14.4	9.2	84.4	75.0	80.4	0.23	0.60	0.33	3.13	4.17	3.57
大台町	3.4	7.9	4.1	100	100	100	0	0	0	0	0	0
玉城町	6.0	7.7	6.8	84.6	45.2	63.2	0.46	0.25	0.36	7.69	3.23	5.26
度会町	4.7	20.0	6.4	90.0	80.0	86.7	0	0	0	0	0	0
大紀町	3.9	23.1	4.4	93.8	33.3	84.2	0.24	0	0.23	6.25	0	5.26
南伊勢町	4.0	17.2	5.9	90.9	0	52.6	0	0	0	0	0	0
紀北町	5.0	21.1	5.4	100	0	89.2	0.15	0	0.15	3.03	0	2.70
御浜町	3.6	5.4	3.9	100	0	77.8	0.52	0	0.43	14.29	0	11.11
紀宝町	3.8	0	3.6	100	-	100	0	-	0	0	-	0

子宮頸がん

自治体名	2015年プロセス指標値(女 20～74歳)											
	要精検率(%)			精検受診率(%)			がん発見率(%)			陽性反応適中度(%)		
	集団	個別	計	集団	個別	計	集団	個別	計	集団	個別	計
全国	1.3	2.4	2.1	84.1	72.4	74.4	0.03	0.04	0.04	2.19	1.79	1.86
三重県	1.0	1.2	1.2	76.4	72.0	73.1	0.03	0.04	0.03	2.85	2.94	2.91
津市	1.1	0.6	0.7	66.7	65.4	65.8	0	0.01	0.01	0	2.56	1.75
四日市市	1.0	1.1	1.1	83.9	81.7	82.2	0.03	0.03	0.03	3.23	2.38	2.55
伊勢市	0.3	1.5	1.4	100	86.9	87.0	0	0.06	0.06	0	4.04	4.00
松阪市	1.4	0.9	1.0	82.4	75.0	77.4	0	0	0	0	0	0
桑名市	0.9	2.1	1.9	72.7	88.7	87.6	0	0.04	0.04	0	2.00	1.86
鈴鹿市	1.6	2.6	2.2	90.2	59.1	66.5	0.04	0.16	0.12	2.44	6.06	5.20
名張市	0.6	0.5	0.5	41.7	23.1	32.0	0	0.08	0.04	0	15.38	8.00
尾鷲市	2.8	1.6	1.9	100	0	40.0	0	0	0	0	0	0
亀山市	0.1	0.8	0.5	0	0	0	0	0	0	0	0	0
鳥羽市	0.8	1.7	1.0	80.0	33.3	62.5	0	0	0	0	0	0
熊野市	0.3	0.9	0.5	100	0	33.3	0	0	0	0	0	0
いなべ市	1.0	1.4	1.2	56.3	73.9	66.7	0	0	0	0	0	0
志摩市	1.0	0.3	0.7	100	0	83.3	0.20	0	0.12	20.00	0	16.67
伊賀市	1.3	1.9	1.5	71.4	84.6	77.8	0.09	0	0.06	7.14	0	3.70
木曾岬町	0.9	1.1	1.0	100	100	100	0	0	0	0	0	0
東員町	0.9	0.9	0.9	90.0	100	92.3	0.18	0	0.14	20.00	0	15.38
菟野町	0.8	0.7	0.8	100	100	100	0	0	0	0	0	0
朝日町	0.8	0	0.5	0	-	0	0	-	0	0	-	0
川越町	0.8	1.5	1.1	80.0	100	90.9	0	0	0	0	0	0
多気町	0	0.8	0.5	-	75.0	75.0	-	0	0	-	0	0
明和町	1.4	1.1	1.2	62.5	50.0	58.3	0	0	0	0	0	0
大台町	0.7	2.0	1.2	50.0	0	20.0	0	0	0	0	0	0
玉城町	1.0	0.8	0.9	100	0	55.6	0.21	0	0.10	20.00	0	11.11
度会町	0.6	1.7	1.3	0	50.0	40.0	0	0	0	0	0	0
大紀町	1.4	0	1.1	60.0	-	60.0	0	-	0	0	-	0
南伊勢町	0	1.7	0.7	-	20.0	20.0	-	0	0	-	0	0
紀北町	0.9	3.2	2.2	100	0	17.6	0	0	0	0	0	0
御浜町	1.2	1.1	1.1	100	100	100	0	0	0	0	0	0
紀宝町	0	0	0	-	-	-	-	-	-	-	-	-

【滋賀県】 都道府県別がん検診実施状況

1 指針に基づくがん検診実施状況(滋賀県)

表1 指針に基づく検診実施状況

	実施したと回答した市区町村割合(%)				
	胃*	大腸	肺	乳	子宮頸
集計対象市区町村数	19	19	19	19	19
集計対象市区町村割合(%)	100	100	100	100	100
指針に基づく対象年齢*で検診を実施した	0	100	100	100	100
指針に基づく受診間隔で検診を実施した	0	100	100	68.4	63.2

* 平成28年2月の指針改定に伴い胃がん検診の対象年齢がそれまで「40歳以上、上制限なし」であったのが、「50歳以上、上制限なし(ただし、胃部エックス線検査については、当分の間、40歳以上の者を対象としても差し支えない。)」に変更された。よって、平成29年度調査(平成28年度検診体制)以降、「50歳以上、上制限なし」と回答した場合のみ指針に基づく対象年齢として集計している。
「指針に基づく対象年齢で検診を実施した」と回答した割合が多くの都道府県で昨年度(平成29年度)調査に比べ大幅に減少している。これは、昨年度調査では回答選択肢に「胃部エックス線検査では40歳以上も可」との補足があったが、今年度調査では当該補足を削除したためと考えられる。

表2 指針に基づかない検診実施状況

	実施したと回答した市区町村割合(%)
集計対象市区町村数	19
集計対象市区町村割合(%)	100
指針以外の何らかの部位で検診を実施した	10.5
前立腺がん検診(PSA検査)を実施した	10.5
子宮体がん検診(細胞診)を実施した	0
エコーによる検診(肝臓、卵巣、甲状腺)を実施した	0
その他の何らかの検診を実施した	0

2 市区町村用がん検診チェックリスト実施率(滋賀県)

表3 チェックリスト実施率(全項目)

	実施したと回答した市区町村割合(%)									
	胃		大腸		肺		乳		子宮頸	
	集団	個別	集団	個別	集団	個別	集団	個別	集団	個別
集計対象市区町村数	19	4	15	10	14	3	16	19	14	19
集計対象市区町村割合(%)	100	21.1	78.9	52.6	74	15.8	84.2	100	73.7	100
チェックリスト全項目の実施率*	86.0	82.7	86.5	83.5	87.1	83.7	86.7	83.4	85.1	81.8

表4 チェックリスト実施率(平成29年度の検診体制整備に関する項目)

	実施したと回答した市区町村割合(%)									
	胃		大腸		肺		乳		子宮頸	
	集団	個別	集団	個別	集団	個別	集団	個別	集団	個別
集計対象市区町村数	19	4	15	10	17	6	16	19	14	19
集計対象市区町村割合(%)	100	21.1	78.9	52.6	89	31.6	84.2	100	73.7	100
【1】 検診対象者										
1-1 対象者全員の氏名を記載した名簿を、住民台帳などに基づいて作成したか*	100	100	100	100	100	100	100	100	100	100
1-2 対象者全員に、個別に受診勧奨を行ったか*	15.8	50.0	13.3	20.0	23.5	33.3	25.0	36.8	21.4	31.6
1-3 受診勧奨を行った住民のうち未受診者全員に対し、再度の受診勧奨を個人毎(手紙・電話・訪問等)に行ったか	0	0	0	0	0	0	0	5.3	0	0
1-4 対象者数(推計でも可)を把握したか*	100	100	100	100	100	83.3	100	100	100	100
【2】 受診者の情報管理										
2-1 個人別の受診(記録)台帳またはデータベースを作成したか*	100	100	100	100	100	100	100	100	100	100
2-2 過去5年間の受診歴を記録しているか*	94.7	100	93.3	80.0	94.1	66.7	93.8	94.7	92.9	94.7
【3】 受診者への説明、及び要精検者への説明										
3-1 受診勧奨時に、「検診機関用チェックリスト 1.受診者への説明」が全項目記載された資料を、全員に個別配布したか*	42.1	25.0	40.0	40.0	35.3	16.7	37.5	26.3	42.9	26.3
3-2 要精検者全員に対し、受診可能な精密検査機関名(医療機関名)の一覧を提示したか*	94.7	75.0	93.3	90.0	94.1	83.3	93.8	78.9	64.3	31.6
3-3 上記(3-2)の一覧に掲載したすべての精密検査機関には、あらかじめ精密検査結果の報告を依頼したか*	84.2	50.0	86.7	70.0	88.2	50.0	68.8	63.2	50.0	31.6
【4】 精密検査結果の把握、精密検査未受診者の特定と受診勧奨										
4-1 精密検査方法及び、精密検査(治療)結果を把握したか*	100	100	100	100	100	100	100	100	100	100
4-2 精密検査方法及び、精密検査(治療)結果が不明の者については、本人もしくは精密検査機関への照会等により、結果を確認したか*	94.7	100	93.3	100	94.1	100	93.8	94.7	92.9	94.7
4-3 個人毎の精密検査方法及び、精密検査(治療)結果を、市区町村、検診機関(医療機関)、精密検査機関が共有したか*	78.9	100	80.0	100	82.4	100	81.3	63.2	78.6	57.9
4-4 過去5年間の精密検査方法及び、精密検査(治療)結果を記録しているか*	94.7	100	93.3	90.0	94.1	66.7	93.8	94.7	92.9	94.7
4-5 精密検査未受診と精密検査結果未把握を定義に従って区別し、精密検査未受診者を特定したか*	94.7	100	93.3	100	94.1	100	93.8	94.7	92.9	94.7
4-6 精密検査未受診者に精密検査の受診勧奨を行ったか*	94.7	100	93.3	100	94.1	100	93.8	94.7	92.9	94.7
【5】 地域保健・健康増進事業報告										
5-1 がん検診結果や精密検査結果の最終報告(平成28年度地域保健・健康増進事業報告)を行ったか*	100	100	100	100	100	100	100	100	100	100
5-2 がん検診の結果について、地域保健・健康増進事業報告の全項目を計上できるよう、委託先(検診機関(医療機関)、医師会など)に報告を求めたか*	100	100	100	100	100	100	100	100	100	100
5-3 がん検診の結果について、委託先からの報告内容が地域保健・健康増進事業報告を網羅できていない場合、改善を求めたか*	100	100	100	100	100	100	100	100	100	100
5-4 精密検査結果について、地域保健・健康増進事業報告の全項目を計上できるよう、委託先(検診機関(医療機関)、精密検査機関、医師会など)に報告を求めたか*	94.7	100	100	90.0	100	100	100	100	100	94.7
5-5 精密検査結果について、委託先からの報告内容が地域保健・健康増進事業報告を網羅できていない場合、改善を求めたか*	94.7	100	100	90.0	100	100	100	100	100	94.7
【6】 検診機関(医療機関)の質の担保										
6-1 委託先検診機関(医療機関)を、仕様書の内容に基づいて選定したか*	100	100	100	90.0	100	100	100	84.2	100	94.7
6-2 仕様書(もしくは実施要綱)の内容は、「仕様書に明記すべき必要最低限の精度管理項目」を満たしたか*	68.4	25.0	66.7	50.0	76.5	50.0	68.8	52.6	71.4	57.9
6-3 検診終了後に、委託先検診機関(医療機関)で仕様書(もしくは実施要綱)の内容が遵守されたことを確認したか*	42.1	25.0	40.0	20.0	47.1	33.3	43.8	31.6	42.9	31.6
6-4 検診機関(医療機関)に精度管理評価を個別にフィードバックしたか*	26.3	0	26.7	20.0	35.3	16.7	25.0	26.3	28.6	15.8
6-5 「検診機関用チェックリスト」の遵守状況をフィードバックしたか*	15.8	0	20.0	0	11.8	0	18.8	10.5	21.4	10.5
6-6 検診機関(医療機関)毎のプロセス指標値を集計してフィードバックしたか*	15.8	0	20.0	10.0	11.8	0	18.8	10.5	21.4	10.5
6-7 上記の結果をふまえ、課題のある検診機関(医療機関)に改善策をフィードバックしたか*	15.8	0	20.0	10.0	11.8	0	18.8	10.5	21.4	5.3

表5 チェックリスト実施率（平成27年度の精度管理指標の把握に関する項目）

	実施したと回答した市区町村割合(%)									
	胃		大腸		肺		乳		子宮頸	
	集団	個別	集団	個別	集団	個別	集団	個別	集団	個別
集計対象市区町村数	19	4	15	11	15	3	16	19	15	19
集計対象市区町村割合(%)	100	21.1	78.9	57.9	79	15.8	84.2	100	78.9	100
【7】受診率の集計										
7-1 受診率を集計したか*	100	100	100	100	100	100	100	100	100	100
7-2 受診率を性別・年齢5歳階級別に集計したか*	100	100	100	100	100	100	100	100	100	100
7-3 受診率を検診機関別に集計したか*	100	100	100	90.9	100	66.7	100	100	100	100
7-4 受診率を検診受診歴別に集計したか*	94.7	100	93.3	100	93.3	100	93.8	94.7	93.3	94.7
【8】要精検率の集計										
8-1 要精検率を集計したか*	100	100	100	100	100	100	100	100	100	100
8-2 要精検率を性別・年齢5歳階級別に集計したか*	100	100	100	100	100	100	100	100	100	100
8-3 要精検率を検診機関別に集計したか*	100	100	100	90.9	100	66.7	93.8	94.7	93.3	94.7
8-4 要精検率を検診受診歴別に集計したか*	89.5	75.0	93.3	90.9	93.3	100	93.8	84.2	86.7	89.5
【9】精検受診率の集計										
9-1 精検受診率を集計したか*	100	100	100	100	100	100	100	100	100	100
9-2 精検受診率を性別・年齢5歳階級別に集計したか*	100	100	100	100	100	100	100	100	100	100
9-3 精検受診率を検診機関別に集計したか*	100	100	100	90.9	100	66.7	93.8	94.7	93.3	94.7
9-4 精検受診率を検診受診歴別に集計したか*	89.5	75.0	93.3	90.9	93.3	100	93.8	84.2	86.7	89.5
【10】精検未受診率の集計										
10-1 精検未受診率を集計したか*	100	100	100	100	100	100	100	100	100	100
【11】がん発見率の集計										
11-1 がん発見率を集計したか*	100	100	100	100	100	100	100	94.7	100	94.7
11-2 がん発見率を性別・年齢5歳階級別に集計したか*	94.7	100	93.3	100	100	100	93.8	89.5	93.3	89.5
11-3 がん発見率を検診機関別に集計したか*	100	100	100	90.9	100	66.7	100	94.7	100	94.7
11-4 がん発見率を検診受診歴別に集計したか*	89.5	75.0	93.3	90.9	93.3	100	93.8	84.2	86.7	84.2
11-5 がん発見率を検査方法別に集計したか*	93.8	89.5	.	.
【12】陽性反応適中度の集計										
12-1 陽性反応適中度を集計したか*	100	100	100	100	100	100	100	100	100	100
12-2 陽性反応適中度を性別・年齢5歳階級別に集計したか*	94.7	100	93.3	100	93.3	100	93.8	94.7	93.3	94.7
12-3 陽性反応適中度を検診機関別に集計したか*	100	100	100	90.9	100	66.7	100	100	100	100
12-4 陽性反応適中度を検診受診歴別に集計したか*	89.5	75.0	93.3	90.9	93.3	100	93.8	89.5	86.7	89.5
12-5 陽性反応適中度を検査方法別に集計したか*	93.8	94.7	.	.
【13】早期がん割合の集計										
13-1 早期がん割合を集計したか*	100	100	100	100	100	100	100	94.7	.	.
13-2 早期がん割合を性別・年齢5歳階級別に集計したか*	94.7	100	93.3	100	93.3	100	93.8	89.5	.	.
13-3 早期がん割合を検診機関別に集計したか*	100	100	100	90.9	100	66.7	100	94.7	.	.
13-4 早期がん割合を検診受診歴別に集計したか*	89.5	75.0	93.3	90.9	93.3	100	93.8	84.2	.	.
13-5 早期がん割合を検査方法別に集計したか*	93.8	89.5	.	.
【14】粘膜内がん、非浸潤がんの集計										
14-1 粘膜内がんを集計したか*	84.2	75.0	86.7	81.8
非浸潤がんを集計したか*	87.5	84.2	.	.
【15】上皮内病変（CINなど）数の集計										
15-1 上皮内病変(CINなど)数を集計したか(区分毎)*	100	100
15-2 上皮内病変(CINなど)数を年齢5歳階級別に集計したか(区分毎)*	93.3	94.7
15-3 上皮内病変(CINなど)数を検診機関別に集計したか(区分毎)*	93.3	94.7
15-4 上皮内病変(CINなど)数を検診受診歴別に集計したか(区分毎)*	86.7	89.5
【16】微小浸潤がん割合の集計										
16-1 微小浸潤がん割合を集計したか*	86.7	89.5
16-2 微小浸潤がん割合を年齢階級別に集計したか*	86.7	89.5
16-3 微小浸潤がん割合を検診機関別に集計したか*	86.7	89.5
16-4 微小浸潤がん割合を検診受診歴別に集計したか*	73.3	73.7

* 「事業評価のためのチェックリスト・市区町村用（平成28年4月改定）」に記載されている項目

国立がん研究センター がん情報サービス https://ganjoho.jp/med_pro/pre_scr/screening/check_list.html

3 プロセス指標値(滋賀県)

表6 市区町村別のプロセス指標値

胃がん

自治体名	要精検率(%)			2015年プロセス指標値(男女計 40~74歳)						陽性反応適中度(%)		
	集団	個別	計	精検受診率(%)			がん発見率(%)			集団	個別	計
				集団	個別	計	集団	個別	計			
全国	7.3	8.4	7.6	84.5	75.5	81.7	0.12	0.12	0.12	1.58	1.43	1.54
滋賀県	7.5	13.5	7.9	93.5	89.4	93.1	0.20	0.34	0.21	2.63	2.48	2.61
大津市	6.6	-	6.6	94.9	-	94.9	0.20	-	0.20	3.03	-	3.03
彦根市	11.9	-	11.9	91.4	-	91.4	0.19	-	0.19	1.63	-	1.63
長浜市	9.2	-	9.2	88.6	-	88.6	0.20	-	0.20	2.12	-	2.12
近江八幡市	2.1	-	2.1	91.7	-	91.7	0	-	0	0	-	0
草津市	9.9	16.2	12.9	95.8	90.0	92.4	0.41	0.70	0.55	4.17	4.29	4.24
守山市	17.2	25.8	18.8	97.1	70.8	90.3	0.25	0	0.20	1.45	0	1.08
栗東市	6.1	-	6.1	92.0	-	92.0	0.24	-	0.24	4.00	-	4.00
甲賀市	6.0	8.7	6.9	100	95.5	98.1	0.28	0.20	0.26	4.69	2.27	3.70
野洲市	10.6	14.3	11.8	100	95.7	98.3	0.60	0	0.41	5.71	0	3.45
湖南市	6.2	-	6.2	95.7	-	95.7	0.13	-	0.13	2.13	-	2.13
高島市	6.5	-	6.5	96.3	-	96.3	0.24	-	0.24	3.70	-	3.70
東近江市	5.3	-	5.3	95.0	-	95.0	0.11	-	0.11	1.99	-	1.99
米原市	5.2	-	5.2	94.9	-	94.9	0.26	-	0.26	5.08	-	5.08
日野町	6.1	-	6.1	87.9	-	87.9	0	-	0	0	-	0
竜王町	12.6	-	12.6	98.0	-	98.0	0.26	-	0.26	2.04	-	2.04
愛荘町	9.8	-	9.8	92.5	-	92.5	0.18	-	0.18	1.89	-	1.89
豊郷町	12.3	-	12.3	100	-	100	1.17	-	1.17	9.52	-	9.52
甲良町	5.0	-	5.0	80.0	-	80.0	0	-	0	0	-	0
多賀町	11.1	-	11.1	96.8	-	96.8	0.72	-	0.72	6.45	-	6.45

大腸がん

自治体名	要精検率(%)			2015年プロセス指標値(男女計 40~74歳)						陽性反応適中度(%)		
	集団	個別	計	精検受診率(%)			がん発見率(%)			集団	個別	計
				集団	個別	計	集団	個別	計			
全国	6.2	7.6	6.9	76.2	65.9	70.1	0.18	0.25	0.22	2.98	3.26	3.15
滋賀県	6.0	6.1	6.1	87.1	88.3	87.8	0.18	0.31	0.25	2.95	5.00	4.14
大津市	-	5.7	5.7	-	86.6	86.6	-	0.28	0.28	-	4.90	4.90
彦根市	6.5	6.0	6.4	92.0	90.2	91.7	0.18	0.12	0.17	2.82	1.96	2.65
長浜市	5.2	-	5.2	80.6	-	80.6	0.15	-	0.15	2.82	-	2.82
近江八幡市	5.2	6.1	5.8	81.4	95.2	90.2	0.07	0.20	0.15	1.43	3.23	2.58
草津市	-	6.0	6.0	-	91.8	91.8	-	0.35	0.35	-	5.80	5.80
守山市	-	5.7	5.7	-	86.2	86.2	-	0.24	0.24	-	4.26	4.26
栗東市	-	7.3	7.3	-	86.1	86.1	-	0.55	0.55	-	7.51	7.51
甲賀市	5.9	9.3	7.2	89.8	94.8	92.2	0.05	0.10	0.07	0.93	1.04	0.98
野洲市	5.9	7.4	6.8	92.9	89.4	90.7	0.42	0.45	0.44	7.14	6.06	6.48
湖南市	7.0	-	7.0	90.1	-	90.1	0.35	-	0.35	4.96	-	4.96
高島市	7.4	6.5	6.9	87.8	80.8	84.5	0.27	0.27	0.27	3.66	4.11	3.87
東近江市	6.4	7.2	6.6	86.5	91.0	87.7	0.14	0.57	0.24	2.14	8.00	3.67
米原市	5.7	-	5.7	84.8	-	84.8	0.15	-	0.15	2.68	-	2.68
日野町	5.7	-	5.7	92.2	-	92.2	0.11	-	0.11	1.96	-	1.96
竜王町	5.3	-	5.3	93.5	-	93.5	0.34	-	0.34	6.45	-	6.45
愛荘町	5.2	0	5.2	90.9	-	90.9	0.28	-	0.28	5.45	-	5.45
豊郷町	9.2	-	9.2	81.5	-	81.5	0	-	0	0	-	0
甲良町	5.5	-	5.5	81.5	-	81.5	0.41	-	0.41	7.41	-	7.41
多賀町	5.1	-	5.1	90.9	-	90.9	0	-	0	0	-	0

肺がん

自治体名	要精検率(%)			2015年プロセス指標値(男女計 40~74歳)						陽性反応適中度(%)		
	集団	個別	計	精検受診率(%)			がん発見率(%)			集団	個別	計
				集団	個別	計	集団	個別	計			
全国	1.5	1.9	1.7	86.6	79.7	83.5	0.04	0.05	0.05	2.97	2.49	2.76
滋賀県	1.1	4.4	2.8	94.4	91.4	92.0	0.04	0.12	0.08	3.91	2.77	2.99
大津市	-	5.0	5.0	-	90.5	90.5	-	0.12	0.12	-	2.35	2.35
彦根市	1.0	-	1.0	98.1	-	98.1	0.04	-	0.04	3.85	-	3.85
長浜市	1.0	-	1.0	93.3	-	93.3	0	-	0	0	-	0
近江八幡市	1.7	-	1.7	80.0	-	80.0	0	-	0	0	-	0
草津市	-	3.3	3.3	-	95.4	95.4	-	0.15	0.15	-	4.58	4.58
守山市	-	-	-	-	-	-	-	-	-	-	-	-
栗東市	1.5	-	1.5	100	-	100	0	-	0	0	-	0
甲賀市	0.7	1.7	1.0	100	87.5	93.8	0.09	0	0.06	12.50	0	6.25
野洲市	-	-	-	-	-	-	-	-	-	-	-	-
湖南市	1.7	-	1.7	100	-	100	0	-	0	0	-	0
高島市	1.9	-	1.9	100	-	100	0	-	0	0	-	0
東近江市	1.0	-	1.0	91.2	-	91.2	0.09	-	0.09	8.82	-	8.82
米原市	0.9	-	0.9	100	-	100	0	-	0	0	-	0
日野町	2.3	-	2.3	100	-	100	0	-	0	0	-	0
竜王町	0.5	-	0.5	50.0	-	50.0	0	-	0	0	-	0
愛荘町	1.6	-	1.6	80.0	-	80.0	0	-	0	0	-	0
豊郷町	1.0	-	1.0	100	-	100	0	-	0	0	-	0
甲良町	1.3	-	1.3	100	-	100	0.25	-	0.25	20.00	-	20.00
多賀町	2.3	-	2.3	100	-	100	0	-	0	0	-	0

乳がん

自治体名	要精検率(%)			2015年プロセス指標値(女 40~74歳)						陽性反応適中度(%)		
	集団	個別	計	精検受診率(%)			がん発見率(%)			集団	個別	計
				集団	個別	計	集団	個別	計			
全国	5.6	8.6	7.2	91.9	86.1	88.3	0.28	0.37	0.33	5.06	4.30	4.58
滋賀県	8.8	10.7	9.9	97.0	95.9	96.3	0.39	0.45	0.42	4.43	4.15	4.26
大津市	8.7	11.1	11.0	85.0	97.1	96.6	0.43	0.57	0.56	5.00	5.12	5.11
彦根市	9.2	11.9	10.1	96.0	80.6	89.7	0.25	0.35	0.28	2.67	2.91	2.77
長浜市	9.6	15.0	11.3	96.0	99.1	97.3	0.70	0.84	0.75	7.28	5.61	6.59
近江八幡市	7.4	8.1	7.7	91.4	100	94.7	0.26	0.45	0.33	3.45	5.56	4.26
草津市	-	10.5	10.5	-	98.2	98.2	-	0.43	0.43	-	4.09	4.09
守山市	-	7.2	7.2	-	97.8	97.8	-	0.08	0.08	-	1.08	1.08
栗東市	-	7.3	7.3	-	94.4	94.4	-	0.24	0.24	-	3.33	3.33
甲賀市	6.2	12.2	9.4	100	96.7	97.7	0.30	0.40	0.35	4.76	3.30	3.76
野洲市	6.1	12.5	11.1	100	96.9	97.2	0	0.78	0.62	0	6.25	5.56
湖南市	11.2	6.6	8.2	100	98.4	99.2	0.39	0.53	0.48	3.51	8.06	5.88
高島市	8.0	15.6	9.7	100	100	100	0.39	0.35	0.38	4.82	2.22	3.91
東近江市	8.0	15.4	10.1	98.2	94.4	96.6	0.39	0.12	0.31	4.82	0.81	3.10
米原市	8.0	9.7	8.1	100	85.7	98.8	0.22	0	0.20	2.74	0	2.50
日野町	10.1	18.4	11.0	97.7	88.9	96.2	0.46	0	0.41	4.55	0	3.77
竜王町	11.8	18.4	12.7	96.7	100	97.3	0	0	0	0	0	0
愛荘町	12.5	33.3	12.9	90.9	100	91.4	1.13	11.11	1.33	9.09	33.33	10.34
豊郷町	9.4	10.7	9.6	100	100	100	0.59	0	0.51	6.25	0	5.26
甲良町	6.8	15.4	7.2	100	0	90.0	0	0	0	0	0	0
多賀町	11.0	6.3	10.6	100	100	100	0	0	0	0	0	0

子宮頸がん

自治体名	2015年プロセス指標値(女 20~74歳)											
	要精検率(%)			精検受診率(%)			がん発見率(%)			陽性反応適中度(%)		
	集団	個別	計	集団	個別	計	集団	個別	計	集団	個別	計
全国	1.3	2.4	2.1	84.1	72.4	74.4	0.03	0.04	0.04	2.19	1.79	1.86
滋賀県	0.7	2.5	2.0	91.4	93.7	93.5	0	0.05	0.03	0	1.89	1.70
大津市	-	2.1	2.1	-	95.3	95.3	-	0.07	0.07	-	3.11	3.11
彦根市	0.5	1.8	1.4	85.7	91.1	90.4	0	0.04	0.03	0	2.22	1.92
長浜市	0	2.7	0.9	-	76.2	76.2	-	0	0	-	0	0
近江八幡市	4.4	2.6	3.7	90.2	100	92.9	0	0.17	0.07	0	6.67	1.79
草津市	-	2.1	2.1	-	93.8	93.8	-	0	0	-	0	0
守山市	1.0	1.3	1.3	100	91.7	92.3	0	0	0	0	0	0
栗東市	-	2.5	2.5	-	92.3	92.3	-	0.05	0.05	-	1.92	1.92
甲賀市	0	3.0	1.8	-	92.3	92.3	-	0.11	0.07	-	3.85	3.85
野洲市	0	1.2	1.0	-	100	100	-	0	0	-	0	0
湖南市	-	4.6	4.6	-	98.7	98.7	-	0	0	-	0	0
高島市	0.3	2.8	1.2	100	100	100	0	0.21	0.08	0	7.69	6.67
東近江市	0.4	5.0	2.4	100	92.0	92.9	0	0	0	0	0	0
米原市	0.5	0.9	0.6	100	50.0	83.3	0	0	0	0	0	0
日野町	0	3.5	0.7	-	75.0	75.0	-	0	0	-	0	0
竜王町	0.4	2.6	0.9	100	100	100	0	0	0	0	0	0
愛荘町	0.2	4.6	1.3	0	85.7	75.0	0	0	0	0	0	0
豊郷町	0.8	6.0	3.1	100	100	100	0	1.00	0.44	0	16.67	14.29
甲良町	0.4	0	0.3	100	-	100	0	-	0	0	-	0
多賀町	0.6	1.1	0.7	100	100	100	0	0	0	0	0	0

【京都府】都道府県別がん検診実施状況

1 指針に基づくがん検診実施状況(京都府)

表1 指針に基づく検診実施状況

	実施したと回答した市区町村割合(%)				
	胃*	大腸	肺	乳	子宮頸
集計対象市区町村数	26	26	26	26	26
集計対象市区町村割合(%)	100	100	100	100	100
指針に基づく対象年齢*で検診を実施した	0	100	100	88.5	100
指針に基づく受診間隔で検診を実施した	7.7	100	100	46.2	34.6

* 平成28年2月の指針改定に伴い胃がん検診の対象年齢がそれまで「40歳以上、上制限なし」であったのが、「50歳以上、上制限なし(ただし、胃部エックス線検査については、当分の間、40歳以上の者を対象としても差し支えない。)」に変更された。よって、平成29年度調査(平成28年度検診体制)以降、「50歳以上、上制限なし」と回答した場合のみ指針に基づく対象年齢として集計している。
「指針に基づく対象年齢で検診を実施した」と回答した割合が多くの都道府県で昨年度(平成29年度)調査に比べ大幅に減少している。これは、昨年度調査では回答選択肢に「胃部エックス線検査では40歳以上も可」との補足があったが、今年度調査では当該補足を削除したためと考えられる。

表2 指針に基づかない検診実施状況

	実施したと回答した市区町村割合(%)
集計対象市区町村数	26
集計対象市区町村割合(%)	100
指針以外の何らかの部位で検診を実施した	100
前立腺がん検診(PSA検査)を実施した	100
子宮体がん検診(細胞診)を実施した	53.8
エコーによる検診(肝臓、卵巣、甲状腺)を実施した	0
その他の何らかの検診を実施した	7.7

2 市区町村用がん検診チェックリスト実施率(京都府)

表3 チェックリスト実施率(全項目)

	実施したと回答した市区町村割合(%)									
	胃		大腸		肺		乳		子宮頸	
	集団	個別	集団	個別	集団	個別	集団	個別	集団	個別
集計対象市区町村数	24	1	20	14	25	0	20	16	13	24
集計対象市区町村割合(%)	92	3.8	76.9	53.8	96	0	76.9	62	50.0	92
チェックリスト全項目の実施率*	76.7	82.7	75.2	75.7	74.7	-	76.0	74.3	65.7	67.7

表4 チェックリスト実施率(平成29年度の検診体制整備に関する項目)

	実施したと回答した市区町村割合(%)									
	胃		大腸		肺		乳		子宮頸	
	集団	個別	集団	個別	集団	個別	集団	個別	集団	個別
集計対象市区町村数	24	1	20	15	25	0	20	22	13	24
集計対象市区町村割合(%)	92	3.8	76.9	57.7	96	0	76.9	85	50.0	92
【1】 検診対象者										
1-1 対象者全員の氏名を記載した名簿を、住民台帳などに基づいて作成したか*	95.8	100	95.0	93.3	96.0	-	95.0	100	92.3	95.8
1-2 対象者全員に、個別に受診勧奨を行ったか*	33.3	0	40.0	0	36.0	-	40.0	31.8	61.5	37.5
1-3 受診勧奨を行った住民のうち未受診者全員に対し、再度の受診勧奨を個人毎(手紙・電話・訪問等)に行ったか	0	0	0	0	0	-	0	0	0	0
1-4 対象者数(推計でも可)を把握したか*	95.8	100	95.0	93.3	96.0	-	100	100	100	95.8
【2】 受診者の情報管理										
2-1 個人別の受診(記録)台帳またはデータベースを作成したか*	95.8	100	95.0	93.3	96.0	-	95.0	95.5	92.3	95.8
2-2 過去5年間の受診歴を記録しているか*	95.8	100	95.0	93.3	96.0	-	95.0	86.4	92.3	95.8
【3】 受診者への説明、及び要精検者への説明										
3-1 受診勧奨時に、「検診機関用チェックリスト 1.受診者への説明」が全項目記載された資料を、全員に個別配布したか*	25.0	0	15.0	20.0	28.0	-	15.0	18.2	0	12.5
3-2 要精検者全員に対し、受診可能な精密検査機関名(医療機関名)の一覧を提示したか*	70.8	100	65.0	80.0	84.0	-	85.0	86.4	7.7	25.0
3-3 上記(3-2)の一覧に掲載したすべての精密検査機関には、あらかじめ精密検査結果の報告を依頼したか*	66.7	100	60.0	80.0	84.0	-	65.0	81.8	0	20.8
【4】 精密検査結果の把握、精密検査未受診者の特定と受診勧奨										
4-1 精密検査方法及び、精密検査(治療)結果を把握したか*	100	100	100	100	96.0	-	95.0	95.5	92.3	95.8
4-2 精密検査方法及び、精密検査(治療)結果が不明の者については、本人もしくは精密検査機関への照会等により、結果を確認したか*	83.3	100	80.0	86.7	80.0	-	85.0	86.4	76.9	83.3
4-3 個人毎の精密検査方法及び、精密検査(治療)結果を、市区町村、検診機関(医療機関)、精密検査機関が共有したか*	50.0	100	30.0	73.3	52.0	-	65.0	63.6	15.4	58.3
4-4 過去5年間の精密検査方法及び、精密検査(治療)結果を記録しているか*	100	100	100	100	96.0	-	100	86.4	100	95.8
4-5 精密検査未受診と精密検査結果未把握を定義に従って区別し、精密検査未受診者を特定したか*	83.3	100	80.0	80.0	80.0	-	90.0	81.8	84.6	79.2
4-6 精密検査未受診者に精密検査の受診勧奨を行ったか*	87.5	100	90.0	86.7	76.0	-	90.0	68.2	76.9	62.5
【5】 地域保健・健康増進事業報告										
5-1 がん検診結果や精密検査結果の最終報告(平成28年度地域保健・健康増進事業報告)を行ったか*	100	100	100	100	100	-	100	90.9	100	100
5-2 がん検診の結果について、地域保健・健康増進事業報告の全項目を計上できるよう、委託先(検診機関(医療機関)、医師会など)に報告を求めたか*	91.7	100	90.0	100	88.0	-	95.0	86.4	92.3	95.8
5-3 がん検診の結果について、委託先からの報告内容が地域保健・健康増進事業報告を網羅できていない場合、改善を求めたか*	91.7	100	90.0	100	84.0	-	95.0	81.8	92.3	91.7
5-4 精密検査結果について、地域保健・健康増進事業報告の全項目を計上できるよう、委託先(検診機関(医療機関)、精密検査機関、医師会など)に報告を求めたか*	87.5	100	85.0	100	88.0	-	90.0	86.4	84.6	87.5
5-5 精密検査結果について、委託先からの報告内容が地域保健・健康増進事業報告を網羅できていない場合、改善を求めたか*	83.3	100	80.0	100	84.0	-	85.0	77.3	76.9	83.3
【6】 検診機関(医療機関)の質の担保										
6-1 委託先検診機関(医療機関)を、仕様書の内容に基づいて選定したか*	70.8	0	70.0	73.3	96.0	-	70.0	81.8	53.8	87.5
6-2 仕様書(もしくは実施要綱)の内容は、「仕様書に明記すべき必要最低限の精度管理項目」を満たしたか*	16.7	0	20.0	20.0	24.0	-	30.0	22.7	15.4	20.8
6-3 検診終了後に、委託先検診機関(医療機関)で仕様書(もしくは実施要綱)の内容が遵守されたことを確認したか*	16.7	0	20.0	13.3	16.0	-	20.0	13.6	23.1	8.3
6-4 検診機関(医療機関)に精度管理評価を個別にフィードバックしたか*	66.7	0	60.0	20.0	60.0	-	75.0	13.6	61.5	20.8
6-5 「検診機関用チェックリスト」の遵守状況をフィードバックしたか*	54.2	0	55.0	13.3	52.0	-	65.0	4.5	53.8	12.5
6-6 検診機関(医療機関)毎のプロセス指標値を集計してフィードバックしたか*	58.3	0	55.0	13.3	52.0	-	65.0	4.5	46.2	12.5
6-7 上記の結果をふまえ、課題のある検診機関(医療機関)に改善策をフィードバックしたか*	45.8	0	40.0	13.3	40.0	-	50.0	4.5	30.8	12.5

表5 チェックリスト実施率（平成27年度の精度管理指標の把握に関する項目）

	実施したと回答した市区町村割合(%)									
	胃		大腸		肺		乳		子宮頸	
	集団	個別	集団	個別	集団	個別	集団	個別	集団	個別
集計対象市区町村数	24	1	21	14	25	0	20	16	13	25
集計対象市区町村割合(%)	92	3.8	80.8	53.8	96	0	76.9	62	50.0	96
【7】 受診率の集計										
7-1 受診率を集計したか*	95.8	100	90.5	92.9	96.0	-	95.0	87.5	92.3	92.0
7-2 受診率を性別・年齢5歳階級別に集計したか*	95.8	100	90.5	92.9	92.0	-	95.0	87.5	92.3	92.0
7-3 受診率を検診機関別に集計したか*	87.5	100	81.0	71.4	88.0	-	85.0	75.0	76.9	60.0
7-4 受診率を検診受診歴別に集計したか*	83.3	100	81.0	85.7	84.0	-	85.0	75.0	76.9	84.0
【8】 要精検率の集計										
8-1 要精検率を集計したか*	91.7	100	90.5	100	88.0	-	90.0	87.5	84.6	88.0
8-2 要精検率を性別・年齢5歳階級別に集計したか*	83.3	100	81.0	92.9	80.0	-	85.0	87.5	76.9	84.0
8-3 要精検率を検診機関別に集計したか*	87.5	100	85.7	71.4	84.0	-	85.0	75.0	76.9	56.0
8-4 要精検率を検診受診歴別に集計したか*	75.0	100	76.2	85.7	76.0	-	80.0	75.0	69.2	80.0
【9】 精検受診率の集計										
9-1 精検受診率を集計したか*	91.7	100	90.5	100	88.0	-	90.0	87.5	84.6	84.0
9-2 精検受診率を性別・年齢5歳階級別に集計したか*	83.3	100	81.0	92.9	80.0	-	85.0	87.5	76.9	80.0
9-3 精検受診率を検診機関別に集計したか*	87.5	100	85.7	78.6	84.0	-	85.0	75.0	76.9	52.0
9-4 精検受診率を検診受診歴別に集計したか*	75.0	100	76.2	85.7	76.0	-	80.0	75.0	69.2	76.0
【10】 精検未受診率の集計										
10-1 精検未受診率を集計したか*	79.2	100	76.2	92.9	76.0	-	75.0	81.3	69.2	72.0
【11】 がん発見率の集計										
11-1 がん発見率を集計したか*	91.7	100	85.7	92.9	88.0	-	85.0	81.3	92.3	88.0
11-2 がん発見率を性別・年齢5歳階級別に集計したか*	87.5	100	81.0	92.9	84.0	-	80.0	81.3	84.6	84.0
11-3 がん発見率を検診機関別に集計したか*	79.2	100	71.4	71.4	76.0	-	70.0	75.0	69.2	52.0
11-4 がん発見率を検診受診歴別に集計したか*	79.2	100	76.2	85.7	80.0	-	75.0	68.8	76.9	76.0
11-5 がん発見率を検査方法別に集計したか*	75.0	75.0	.	.
【12】 陽性反応適中度の集計										
12-1 陽性反応適中度を集計したか*	83.3	100	76.2	85.7	80.0	-	75.0	81.3	76.9	80.0
12-2 陽性反応適中度を性別・年齢5歳階級別に集計したか*	70.8	100	61.9	78.6	68.0	-	60.0	81.3	61.5	72.0
12-3 陽性反応適中度を検診機関別に集計したか*	75.0	100	66.7	71.4	72.0	-	65.0	75.0	61.5	56.0
12-4 陽性反応適中度を検診受診歴別に集計したか*	62.5	100	57.1	71.4	64.0	-	55.0	68.8	53.8	68.0
12-5 陽性反応適中度を検査方法別に集計したか*	70.0	75.0	.	.
【13】 早期がん割合の集計										
13-1 早期がん割合を集計したか*	79.2	100	71.4	85.7	60.0	-	70.0	87.5	.	.
13-2 早期がん割合を性別・年齢5歳階級別に集計したか*	79.2	100	71.4	85.7	60.0	-	70.0	87.5	.	.
13-3 早期がん割合を検診機関別に集計したか*	70.8	100	61.9	71.4	52.0	-	60.0	75.0	.	.
13-4 早期がん割合を検診受診歴別に集計したか*	70.8	100	66.7	78.6	56.0	-	65.0	75.0	.	.
13-5 早期がん割合を検査方法別に集計したか*	65.0	81.3	.	.
【14】 粘膜内がん、非浸潤がんの集計										
14-1 粘膜内がんを集計したか*	75.0	100	71.4	78.6
非浸潤がんを集計したか*	70.0	87.5	.	.
【15】 上皮内病変（CINなど）数の集計										
15-1 上皮内病変(CINなど)数を集計したか(区分毎)*	61.5	72.0
15-2 上皮内病変(CINなど)数を年齢5歳階級別に集計したか(区分毎)*	53.8	68.0
15-3 上皮内病変(CINなど)数を検診機関別に集計したか(区分毎)*	38.5	52.0
15-4 上皮内病変(CINなど)数を検診受診歴別に集計したか(区分毎)*	46.2	64.0
【16】 微小浸潤がん割合の集計										
16-1 微小浸潤がん割合を集計したか*	53.8	68.0
16-2 微小浸潤がん割合を年齢階級別に集計したか*	53.8	68.0
16-3 微小浸潤がん割合を検診機関別に集計したか*	38.5	48.0
16-4 微小浸潤がん割合を検診受診歴別に集計したか*	46.2	64.0

* 「事業評価のためのチェックリスト・市区町村用（平成28年4月改定）」に記載されている項目
 国立がん研究センター がん情報サービス https://ganjoho.jp/med_pro/pre_scr/screening/check_list.html

3 プロセス指標値(京都府)

表6 市区町村別のプロセス指標値

胃がん

自治体名	2015年プロセス指標値(男女計 40～74歳)											
	要精検率(%)			精検受診率(%)			がん発見率(%)			陽性反応適中度(%)		
	集団	個別	計	集団	個別	計	集団	個別	計	集団	個別	計
全国	7.3	8.4	7.6	84.5	75.5	81.7	0.12	0.12	0.12	1.58	1.43	1.54
京都府	7.1	0	7.1	83.3	-	83.3	0.11	-	0.11	1.52	-	1.52
京都市	14.7	-	14.7	82.1	-	82.1	0.15	-	0.15	1.03	-	1.03
福知山市	13.6	-	13.6	93.7	-	93.7	0	-	0	0	-	0
舞鶴市	2.0	-	2.0	89.5	-	89.5	0.05	-	0.05	2.63	-	2.63
綾部市	4.2	0	4.1	91.9	-	91.9	0.11	-	0.11	2.70	-	2.70
宇治市	4.1	-	4.1	91.1	-	91.1	0.07	-	0.07	1.79	-	1.79
宮津市	5.0	-	5.0	67.3	-	67.3	0.10	-	0.10	2.04	-	2.04
亀岡市	5.5	-	5.5	88.8	-	88.8	0.05	-	0.05	0.93	-	0.93
城陽市	5.2	-	5.2	83.3	-	83.3	0.14	-	0.14	2.78	-	2.78
向日市	2.9	-	2.9	90.9	-	90.9	0.13	-	0.13	4.55	-	4.55
長岡京市	5.3	-	5.3	96.2	-	96.2	0.41	-	0.41	7.69	-	7.69
八幡市	4.0	-	4.0	73.8	-	73.8	0	-	0	0	-	0
京田辺市	6.4	-	6.4	88.2	-	88.2	0	-	0	0	-	0
京丹後市	5.4	-	5.4	78.3	-	78.3	0.14	-	0.14	2.53	-	2.53
南丹市	5.8	-	5.8	71.6	-	71.6	0.13	-	0.13	2.27	-	2.27
木津川市	4.9	-	4.9	86.9	-	86.9	0.03	-	0.03	0.57	-	0.57
大山崎町	3.9	-	3.9	90.0	-	90.0	0.79	-	0.79	20.00	-	20.00
久御山町	-	-	-	-	-	-	-	-	-	-	-	-
井手町	5.6	0	5.3	66.7	-	66.7	0	-	0	0	-	0
宇治田原町	5.6	-	5.6	76.9	-	76.9	0	-	0	0	-	0
笠置町	7.7	-	7.7	50.0	-	50.0	0	-	0	0	-	0
和束町	6.1	-	6.1	83.3	-	83.3	0	-	0	0	-	0
精華町	2.8	-	2.8	94.4	-	94.4	0.08	-	0.08	2.78	-	2.78
南山城村	6.9	-	6.9	33.3	-	33.3	0	-	0	0	-	0
京丹波町	4.9	-	4.9	82.4	-	82.4	0.19	-	0.19	3.92	-	3.92
伊根町	7.6	-	7.6	70.6	-	70.6	0	-	0	0	-	0
与野野町	5.5	-	5.5	89.9	-	89.9	0.07	-	0.07	1.27	-	1.27

大腸がん

自治体名	2015年プロセス指標値(男女計 40～74歳)											
	要精検率(%)			精検受診率(%)			がん発見率(%)			陽性反応適中度(%)		
	集団	個別	計	集団	個別	計	集団	個別	計	集団	個別	計
全国	6.2	7.6	6.9	76.2	65.9	70.1	0.18	0.25	0.22	2.98	3.26	3.15
京都府	6.8	7.6	7.1	72.4	69.8	71.3	0.20	0.32	0.25	3.01	4.23	3.50
京都市	6.5	7.3	6.6	71.8	65.5	70.7	0.32	0.32	0.32	4.99	4.36	4.88
福知山市	7.2	8.6	7.9	84.8	82.0	83.2	0.22	0.52	0.38	3.03	6.02	4.74
舞鶴市	7.3	7.3	7.3	80.7	68.2	71.2	0.33	0.16	0.20	4.55	2.17	2.74
綾部市	7.1	7.4	7.2	74.2	39.5	58.2	0.16	0.10	0.13	2.25	1.32	1.82
宇治市	-	8.1	8.1	-	72.6	72.6	-	0.40	0.40	-	4.88	4.88
宮津市	8.9	-	8.9	60.9	-	60.9	0.29	-	0.29	3.31	-	3.31
亀岡市	7.1	-	7.1	77.2	-	77.2	0.19	-	0.19	2.70	-	2.70
城陽市	-	7.7	7.7	-	81.8	81.8	-	0.37	0.37	-	4.85	4.85
向日市	5.2	6.8	6.6	83.3	80.2	80.4	0	0.23	0.21	0	3.38	3.11
長岡京市	-	6.7	6.7	-	67.2	67.2	-	0.39	0.39	-	5.84	5.84
八幡市	6.8	13.7	8.5	75.6	29.2	57.4	0.13	0.13	0.13	1.83	0.94	1.48
京田辺市	5.8	6.8	6.0	77.9	74.5	77.1	0.20	0.43	0.25	3.45	6.38	4.17
京丹後市	6.4	-	6.4	71.6	-	71.6	0.14	-	0.14	2.24	-	2.24
南丹市	7.0	-	7.0	61.7	-	61.7	0.07	-	0.07	1.02	-	1.02
木津川市	6.5	5.9	6.4	78.5	18.5	74.0	0.04	0	0.04	0.60	0	0.55
大山崎町	8.6	8.1	8.3	56.5	64.0	61.6	0.37	0.49	0.45	4.35	6.00	5.48
久御山町	-	8.1	8.1	-	81.0	81.0	-	0.26	0.26	-	3.17	3.17
井手町	8.5	12.8	8.9	72.4	0	61.8	0	0	0	0	0	0
宇治田原町	9.6	-	9.6	56.8	-	56.8	0	-	0	0	-	0
笠置町	11.1	4.8	8.3	66.7	0	50.0	0	0	0	0	0	0
和束町	13.2	6.1	8.1	78.6	37.5	56.7	0	0	0	0	0	0
精華町	6.1	-	6.1	73.8	-	73.8	0.13	-	0.13	2.07	-	2.07
南山城村	9.1	0	5.2	66.7	-	66.7	0	-	0	0	-	0
京丹波町	5.8	-	5.8	68.4	-	68.4	0.15	-	0.15	2.63	-	2.63
伊根町	6.2	-	6.2	63.2	-	63.2	0	-	0	0	-	0
与野野町	8.8	-	8.8	70.1	-	70.1	0.08	-	0.08	0.89	-	0.89

肺がん

自治体名	2015年プロセス指標値(男女計 40～74歳)											
	要精検率(%)			精検受診率(%)			がん発見率(%)			陽性反応適中度(%)		
	集団	個別	計	集団	個別	計	集団	個別	計	集団	個別	計
全国	1.5	1.9	1.7	86.6	79.7	83.5	0.04	0.05	0.05	2.97	2.49	2.76
京都府	2.6	0	2.6	84.6	-	84.6	0.03	-	0.03	1.02	-	1.02
京都市	2.8	-	2.8	82.4	-	82.4	0.04	-	0.04	1.47	-	1.47
福知山市	0.5	-	0.5	100	-	100	0	-	0	0	-	0
舞鶴市	3.3	-	3.3	82.4	-	82.4	0	-	0	0	-	0
綾部市	3.2	0	2.6	79.1	-	79.1	0	-	0	0	-	0
宇治市	4.2	-	4.2	97.1	-	97.1	0	-	0	0	-	0
宮津市	2.2	-	2.2	80.5	-	80.5	0	-	0	0	-	0
亀岡市	3.5	-	3.5	96.9	-	96.9	0.04	-	0.04	1.03	-	1.03
城陽市	2.5	-	2.5	86.7	-	86.7	0	-	0	0	-	0
向日市	5.0	-	5.0	92.2	-	92.2	0.10	-	0.10	1.96	-	1.96
長岡京市	5.1	-	5.1	93.5	-	93.5	0.08	-	0.08	1.61	-	1.61
八幡市	0.5	-	0.5	87.5	-	87.5	0.06	-	0.06	12.50	-	12.50
京田辺市	3.8	-	3.8	86.7	-	86.7	0	-	0	0	-	0
京丹後市	3.3	-	3.3	79.5	-	79.5	0.02	-	0.02	0.49	-	0.49
南丹市	3.1	-	3.1	90.6	-	90.6	0.04	-	0.04	1.18	-	1.18
木津川市	0.8	-	0.8	97.6	-	97.6	0.02	-	0.02	2.44	-	2.44
大山崎町	6.2	-	6.2	90.0	-	90.0	0	-	0	0	-	0
久御山町	1.3	-	1.3	85.7	-	85.7	0	-	0	0	-	0
井手町	4.8	-	4.8	66.7	-	66.7	0	-	0	0	-	0
宇治田原町	3.5	-	3.5	0	-	0	0	-	0	0	-	0
笠置町	0	-	0	-	-	-	-	-	-	-	-	-
和束町	2.3	-	2.3	0	-	0	0	-	0	0	-	0
精華町	2.0	-	2.0	91.4	-	91.4	0	-	0	0	-	0
南山城村	0	-	0	-	-	-	-	-	-	-	-	-
京丹波町	1.1	-	1.1	100	-	100	0	-	0	0	-	0
伊根町	2.6	-	2.6	75.0	-	75.0	0.32	-	0.32	12.50	-	12.50
与野野町	0.8	-	0.8	81.0	-	81.0	0	-	0	0	-	0

乳がん

自治体名	2015年プロセス指標値(女 40~74歳)											
	要精検率(%)			精検受診率(%)			がん発見率(%)			陽性反応適中度(%)		
	集団	個別	計	集団	個別	計	集団	個別	計	集団	個別	計
全国	5.6	8.6	7.2	91.9	86.1	88.3	0.28	0.37	0.33	5.06	4.30	4.58
京都府	6.6	8.0	7.3	94.6	91.8	93.1	0.30	0.37	0.34	4.58	4.62	4.60
京都市	8.6	11.7	9.9	93.9	88.6	91.2	0.37	0.40	0.38	4.32	3.41	3.87
福知山市	3.3	3.9	3.8	100	89.7	91.5	0	0.40	0.32	0	10.26	8.51
舞鶴市	-	3.4	3.4	-	97.9	97.9	-	0.54	0.54	-	15.96	15.96
綾部市	3.8	4.9	4.1	100	100	100	0.34	0.69	0.46	9.09	14.29	11.11
宇治市	-	5.7	5.7	-	93.6	93.6	-	0.23	0.23	-	4.09	4.09
宮津市	4.6	-	4.6	100	-	100	0.13	-	0.13	2.94	-	2.94
亀岡市	4.7	7.8	6.3	86.5	94.0	91.3	0.26	0.23	0.24	5.41	2.99	3.85
城陽市	-	5.2	5.2	-	100	100	-	0.52	0.52	-	10.00	10.00
向日市	7.6	-	7.6	95.7	-	95.7	0.33	-	0.33	4.29	-	4.29
長岡京市	8.4	11.9	9.3	91.0	97.7	93.2	0.38	0.54	0.42	4.49	4.55	4.51
八幡市	5.3	12.9	7.9	93.3	87.7	90.2	0.12	0.68	0.31	2.22	5.26	3.92
京田辺市	5.5	7.0	6.5	96.8	98.8	98.3	0.18	0.24	0.22	3.23	3.49	3.42
京丹後市	4.1	-	4.1	97.1	-	97.1	0.24	-	0.24	5.83	-	5.83
南丹市	4.7	10.3	5.0	96.7	100	97.1	0.16	0	0.15	3.33	0	2.94
木津川市	-	9.4	9.4	-	92.1	92.1	-	0.13	0.13	-	1.40	1.40
大山崎町	7.8	-	7.8	96.0	-	96.0	0.63	-	0.63	8.00	-	8.00
久御山町	-	3.5	3.5	-	88.9	88.9	-	0.39	0.39	-	11.11	11.11
井手町	7.0	11.1	8.3	100	85.7	93.8	1.55	1.59	1.56	22.22	14.29	18.75
宇治田原町	3.1	9.5	4.7	87.5	87.5	87.5	0	0	0	0	0	0
笠置町	8.0	-	8.0	100	-	100	0.89	-	0.89	11.11	-	11.11
和束町	4.1	-	4.1	80.0	-	80.0	0	-	0	0	-	0
精華町	4.4	4.9	4.6	100	100	100	0	0.22	0.09	0	4.55	1.92
南山城村	6.9	-	6.9	100	-	100	0.98	-	0.98	14.29	-	14.29
京丹波町	6.9	-	6.9	97.5	-	97.5	0	-	0	0	-	0
伊根町	0	-	0	-	-	-	-	-	-	-	-	-
与謝野町	4.1	-	4.1	97.1	-	97.1	0.58	-	0.58	14.29	-	14.29

子宮頸がん

自治体名	2015年プロセス指標値(女 20~74歳)											
	要精検率(%)			精検受診率(%)			がん発見率(%)			陽性反応適中度(%)		
	集団	個別	計	集団	個別	計	集団	個別	計	集団	個別	計
全国	1.3	2.4	2.1	84.1	72.4	74.4	0.03	0.04	0.04	2.19	1.79	1.86
京都府	1.2	2.5	2.3	85.8	79.8	80.3	0.01	0.02	0.02	0.88	0.78	0.79
京都市	1.0	3.2	3.0	87.5	77.6	77.8	0	0.02	0.02	0	0.66	0.65
福知山市	0.3	1.2	1.1	100	84.4	84.8	0	0	0	0	0	0
舞鶴市	-	2.9	2.9	-	68.6	68.6	-	0.04	0.04	-	1.43	1.43
綾部市	0.8	2.2	1.5	100	72.7	80.0	0.20	0	0.10	25.00	0	6.67
宇治市	-	2.7	2.7	-	75.0	75.0	-	0	0	-	0	0
宮津市	1.4	1.0	1.2	80.0	100	87.5	0	0	0	0	0	0
亀岡市	1.3	3.4	3.2	50.0	92.9	91.4	0	0.03	0.03	0	0.89	0.86
城陽市	-	1.6	1.6	-	60.0	60.0	-	0	0	-	0	0
向日市	-	3.6	3.6	-	85.0	85.0	-	0	0	-	0	0
長岡京市	-	2.4	2.4	-	92.9	92.9	-	0.06	0.06	-	2.38	2.38
八幡市	-	2.2	2.2	-	63.4	63.4	-	0.11	0.11	-	4.88	4.88
京田辺市	-	1.8	1.8	-	80.4	80.4	-	0	0	-	0	0
京丹後市	1.2	0	1.2	96.9	-	96.9	0	-	0	0	-	0
南丹市	1.2	1.6	1.3	83.3	100	90.0	0	0	0	0	0	0
木津川市	-	1.3	1.3	-	95.7	95.7	-	0	0	-	0	0
大山崎町	-	3.1	3.1	-	76.9	76.9	-	0	0	-	0	0
久御山町	-	2.4	2.4	-	66.7	66.7	-	0	0	-	0	0
井手町	-	0.9	0.9	-	100	100	-	0	0	-	0	0
宇治田原町	-	1.1	1.1	-	0	0	-	0	0	-	0	0
笠置町	0	0	0	-	-	-	-	-	-	-	-	-
和束町	1.3	5.3	2.6	50.0	100	83.3	0	0	0	0	0	0
精華町	0.8	2.2	1.8	25.0	83.9	77.1	0	0	0	0	0	0
南山城村	13.6	2.6	9.2	100	100	100	0	0	0	0	0	0
京丹波町	1.2	2.8	1.6	76.9	100	87.0	0	0.28	0.07	0	10.00	4.35
伊根町	0	0	0	-	-	-	-	-	-	-	-	-
与謝野町	1.2	0.6	0.9	100	100	100	0	0	0	0	0	0

【大阪府】都道府県別がん検診実施状況

1 指針に基づくがん検診実施状況(大阪府)

表1 指針に基づく検診実施状況

	実施したと回答した市区町村割合(%)				
	胃*	大腸	肺	乳	子宮頸
集計対象市区町村数	43	43	43	43	43
集計対象市区町村割合(%)	100	100	100	100	100
指針に基づく対象年齢*で検診を実施した	0	100	93.0	62.8	100
指針に基づく受診間隔で検診を実施した	7.0	100	97.7	41.9	44.2

* 平成28年2月の指針改定に伴い胃がん検診の対象年齢がそれまで「40歳以上、上制限なし」であったのが、「50歳以上、上制限なし(ただし、胃部エックス線検査については、当分の間、40歳以上の者を対象としても差し支えない。)」に変更された。よって、平成29年度調査(平成28年度検診体制)以降、「50歳以上、上制限なし」と回答した場合のみ指針に基づく対象年齢として集計している。
「指針に基づく対象年齢で検診を実施した」と回答した割合が多くの都道府県で昨年度(平成29年度)調査に比べ大幅に減少している。これは、昨年度調査では回答選択肢に「胃部エックス線検査では40歳以上も可」との補足があったが、今年度調査では当該補足を削除したためと考えられる。

表2 指針に基づかない検診実施状況

	実施したと回答した市区町村割合(%)
集計対象市区町村数	43
集計対象市区町村割合(%)	100
指針以外の何らかの部位で検診を実施した	69.8
前立腺がん検診(PSA検査)を実施した	53.5
子宮体がん検診(細胞診)を実施した	53.5
エコーによる検診(肝臓、卵巣、甲状腺)を実施した	0
その他の何らかの検診を実施した	0

2 市区町村用がん検診チェックリスト実施率(大阪府)

表3 チェックリスト実施率(全項目)

	実施したと回答した市区町村割合(%)									
	胃		大腸		肺		乳		子宮頸	
	集団	個別	集団	個別	集団	個別	集団	個別	集団	個別
集計対象市区町村数	38	19	38	39	40	23	39	39	35	41
集計対象市区町村割合(%)	88	44.2	88.4	90.7	93	53.5	90.7	91	81.4	95
チェックリスト全項目の実施率*	86.2	77.1	85.4	78.6	84.4	78.3	86.0	82.1	85.8	80.4

表4 チェックリスト実施率(平成29年度の検診体制整備に関する項目)

	実施したと回答した市区町村割合(%)									
	胃		大腸		肺		乳		子宮頸	
	集団	個別	集団	個別	集団	個別	集団	個別	集団	個別
集計対象市区町村数	38	22	39	41	40	27	39	40	35	41
集計対象市区町村割合(%)	88	51.2	90.7	95.3	93	62.8	90.7	93	81.4	95
【1】 検診対象者										
1-1 対象者全員の氏名を記載した名簿を、住民台帳などに基づいて作成したか*	94.7	90.9	94.9	95.1	95.0	92.6	94.9	95.0	94.3	95.1
1-2 対象者全員に、個別に受診勧奨を行ったか*	7.9	4.5	7.7	7.3	7.5	7.4	12.8	12.5	11.4	9.8
1-3 受診勧奨を行った住民のうち未受診者全員に対し、再度の受診勧奨を個人毎(手紙・電話・訪問等)に行ったか	0	0	0	0	0	0	0	0	0	0
1-4 対象者数(推計でも可)を把握したか*	97.4	95.5	97.4	97.6	97.5	96.3	97.4	97.5	97.1	97.6
【2】 受診者の情報管理										
2-1 個人別の受診(記録)台帳またはデータベースを作成したか*	100	100	100	100	97.5	96.3	100	100	100	100
2-2 過去5年間の受診歴を記録しているか*	100	100	97.4	97.6	97.5	92.6	100	100	100	100
【3】 受診者への説明、及び要精検者への説明										
3-1 受診勧奨時に、「検診機関用チェックリスト 1.受診者への説明」が全項目記載された資料を、全員に個別配布したか*	84.2	59.1	79.5	63.4	75.0	66.7	79.5	62.5	80.0	68.3
3-2 要精検者全員に対し、受診可能な精密検査機関名(医療機関名)の一覧を提示したか*	55.3	36.4	61.5	46.3	60.0	33.3	66.7	45.0	57.1	34.1
3-3 上記(3-2)の一覧に掲載したすべての精密検査機関には、あらかじめ精密検査結果の報告を依頼したか*	44.7	27.3	43.6	34.1	45.0	25.9	43.6	37.5	40.0	26.8
【4】 精密検査結果の把握、精密検査未受診者の特定と受診勧奨										
4-1 精密検査方法及び、精密検査(治療)結果を把握したか*	100	100	100	100	100	100	100	100	100	100
4-2 精密検査方法及び、精密検査(治療)結果が不明の者については、本人もしくは精密検査機関への照会等により、結果を確認したか*	100	100	100	100	100	100	100	100	100	100
4-3 個人毎の精密検査方法及び、精密検査(治療)結果を、市区町村、検診機関(医療機関)、精密検査機関が共有したか*	94.7	81.8	94.9	87.8	95.0	85.2	94.9	82.5	97.1	82.9
4-4 過去5年間の精密検査方法及び、精密検査(治療)結果を記録しているか*	100	100	97.4	100	100	96.3	100	100	100	100
4-5 精密検査未受診と精密検査結果未把握を定義に従って区別し、精密検査未受診者を特定したか*	97.4	95.5	97.4	97.6	97.5	96.3	97.4	97.5	97.1	97.6
4-6 精密検査未受診者に精密検査の受診勧奨を行ったか*	94.7	90.9	94.9	95.1	95.0	92.6	94.9	95.0	94.3	95.1
【5】 地域保健・健康増進事業報告										
5-1 がん検診結果や精密検査結果の最終報告(平成28年度地域保健・健康増進事業報告)を行ったか*	94.7	90.9	94.9	95.1	95.0	92.6	94.9	95.0	94.3	95.1
5-2 がん検診の結果について、地域保健・健康増進事業報告の全項目を計上できるよう、委託先(検診機関(医療機関)、医師会など)に報告を求めたか*	100	95.5	100	100	100	96.3	100	100	100	100
5-3 がん検診の結果について、委託先からの報告内容が地域保健・健康増進事業報告を網羅できていない場合、改善を求めたか*	94.7	90.9	94.9	95.1	95.0	88.9	94.9	97.5	94.3	97.6
5-4 精密検査結果について、地域保健・健康増進事業報告の全項目を計上できるよう、委託先(検診機関(医療機関)、精密検査機関、医師会など)に報告を求めたか*	100	95.5	100	100	100	96.3	100	100	100	100
5-5 精密検査結果について、委託先からの報告内容が地域保健・健康増進事業報告を網羅できていない場合、改善を求めたか*	94.7	90.9	94.9	95.1	95.0	88.9	94.9	97.5	94.3	97.6
【6】 検診機関(医療機関)の質の担保										
6-1 委託先検診機関(医療機関)を、仕様書の内容に基づいて選定したか*	92.1	81.8	94.9	90.2	92.5	92.6	92.3	90.0	94.3	90.2
6-2 仕様書(もしくは実施要綱)の内容は、「仕様書に明記すべき必要最低限の精度管理項目」を満たしたか*	84.2	54.5	82.1	73.2	75.0	66.7	79.5	72.5	80.0	70.7
6-3 検診終了後に、委託先検診機関(医療機関)で仕様書(もしくは実施要綱)の内容が遵守されたことを確認したか*	63.2	45.5	61.5	48.8	55.0	44.4	59.0	52.5	60.0	51.2
6-4 検診機関(医療機関)に精度管理評価を個別にフィードバックしたか*	52.6	36.4	48.7	34.1	45.0	37.0	53.8	52.5	51.4	34.1
6-5 「検診機関用チェックリスト」の遵守状況をフィードバックしたか*	39.5	18.2	38.5	22.0	37.5	18.5	35.9	27.5	40.0	22.0
6-6 検診機関(医療機関)毎のプロセス指標値を集計してフィードバックしたか*	50.0	36.4	46.2	31.7	42.5	37.0	48.7	47.5	48.6	34.1
6-7 上記の結果をふまえ、課題のある検診機関(医療機関)に改善策をフィードバックしたか*	47.4	27.3	43.6	26.8	40.0	29.6	46.2	40.0	45.7	29.3

表5 チェックリスト実施率（平成27年度の精度管理指標の把握に関する項目）

	実施したと回答した市区町村割合(%)									
	胃		大腸		肺		乳		子宮頸	
	集団	個別	集団	個別	集団	個別	集団	個別	集団	個別
集計対象市区町村数	38	19	38	39	40	23	39	40	35	42
集計対象市区町村割合(%)	88	44.2	88.4	90.7	93	53.5	90.7	93	81.4	98
【7】 受診率の集計										
7-1 受診率を集計したか*	100	100	100	97.4	100	100	100	100	100	97.6
7-2 受診率を性別・年齢5歳階級別に集計したか*	97.4	94.7	94.7	89.7	95.0	91.3	94.9	92.5	97.1	90.5
7-3 受診率を検診機関別に集計したか*	89.5	73.7	89.5	74.4	90.0	82.6	89.7	80.0	88.6	76.2
7-4 受診率を検診受診歴別に集計したか*	97.4	94.7	94.7	89.7	95.0	91.3	97.4	95.0	97.1	90.5
【8】 要精検率の集計										
8-1 要精検率を集計したか*	94.7	89.5	94.7	89.7	95.0	95.7	94.9	92.5	94.3	90.5
8-2 要精検率を性別・年齢5歳階級別に集計したか*	92.1	84.2	92.1	84.6	90.0	91.3	92.3	87.5	91.4	85.7
8-3 要精検率を検診機関別に集計したか*	89.5	68.4	89.5	71.8	90.0	73.9	89.7	77.5	88.6	73.8
8-4 要精検率を検診受診歴別に集計したか*	89.5	84.2	89.5	82.1	90.0	87.0	92.3	87.5	88.6	83.3
【9】 精検受診率の集計										
9-1 精検受診率を集計したか*	97.4	94.7	97.4	92.3	97.5	95.7	97.4	95.0	97.1	92.9
9-2 精検受診率を性別・年齢5歳階級別に集計したか*	94.7	89.5	94.7	87.2	95.0	87.0	94.9	92.5	94.3	90.5
9-3 精検受診率を検診機関別に集計したか*	89.5	68.4	92.1	69.2	90.0	73.9	92.3	75.0	91.4	71.4
9-4 精検受診率を検診受診歴別に集計したか*	92.1	89.5	92.1	87.2	92.5	87.0	92.3	87.5	91.4	88.1
【10】 精検未受診率の集計										
10-1 精検未受診率を集計したか*	89.5	89.5	89.5	84.6	90.0	82.6	89.7	87.5	88.6	85.7
【11】 がん発見率の集計										
11-1 がん発見率を集計したか*	97.4	94.7	94.7	92.3	95.0	87.0	94.9	92.5	94.3	92.9
11-2 がん発見率を性別・年齢5歳階級別に集計したか*	92.1	89.5	89.5	84.6	90.0	82.6	89.7	85.0	91.4	85.7
11-3 がん発見率を検診機関別に集計したか*	86.8	73.7	86.8	71.8	82.5	73.9	87.2	75.0	85.7	73.8
11-4 がん発見率を検診受診歴別に集計したか*	92.1	89.5	89.5	84.6	90.0	82.6	89.7	85.0	91.4	85.7
11-5 がん発見率を検査方法別に集計したか*	89.7	87.5	.	.
【12】 陽性反応適中度の集計										
12-1 陽性反応適中度を集計したか*	94.7	89.5	92.1	84.6	92.5	91.3	92.3	87.5	91.4	88.1
12-2 陽性反応適中度を性別・年齢5歳階級別に集計したか*	89.5	84.2	86.8	79.5	87.5	87.0	87.2	82.5	88.6	83.3
12-3 陽性反応適中度を検診機関別に集計したか*	86.8	73.7	86.8	69.2	82.5	78.3	87.2	75.0	85.7	73.8
12-4 陽性反応適中度を検診受診歴別に集計したか*	89.5	84.2	86.8	79.5	87.5	87.0	87.2	82.5	88.6	83.3
12-5 陽性反応適中度を検査方法別に集計したか*	87.2	80.0	.	.
【13】 早期がん割合の集計										
13-1 早期がん割合を集計したか*	94.7	89.5	92.1	87.2	92.5	91.3	92.3	87.5	.	.
13-2 早期がん割合を性別・年齢5歳階級別に集計したか*	89.5	84.2	86.8	82.1	87.5	87.0	87.2	82.5	.	.
13-3 早期がん割合を検診機関別に集計したか*	86.8	73.7	86.8	74.4	85.0	78.3	87.2	77.5	.	.
13-4 早期がん割合を検診受診歴別に集計したか*	89.5	84.2	86.8	82.1	87.5	87.0	87.2	82.5	.	.
13-5 早期がん割合を検査方法別に集計したか*	87.2	80.0	.	.
【14】 粘膜内がん、非浸潤がんの集計										
14-1 粘膜内がんを集計したか*	94.7	89.5	94.7	89.7
非浸潤がんを集計したか*	94.9	90.0	.	.
【15】 上皮内病変（CINなど）数の集計										
15-1 上皮内病変(CINなど)数を集計したか(区分毎)*	94.3	88.1
15-2 上皮内病変(CINなど)数を年齢5歳階級別に集計したか(区分毎)*	91.4	83.3
15-3 上皮内病変(CINなど)数を検診機関別に集計したか(区分毎)*	88.6	69.0
15-4 上皮内病変(CINなど)数を検診受診歴別に集計したか(区分毎)*	88.6	81.0
【16】 微小浸潤がん割合の集計										
16-1 微小浸潤がん割合を集計したか*	91.4	88.1
16-2 微小浸潤がん割合を年齢階級別に集計したか*	91.4	83.3
16-3 微小浸潤がん割合を検診機関別に集計したか*	85.7	71.4
16-4 微小浸潤がん割合を検診受診歴別に集計したか*	88.6	83.3

* 「事業評価のためのチェックリスト・市区町村用（平成28年4月改定）」に記載されている項目

国立がん研究センター がん情報サービス https://ganjoho.jp/med_pro/pre_scr/screening/check_list.html

3 プロセス指標値(大阪府)

表6 市区町村別のプロセス指標値

胃がん

自治体名	2015年プロセス指標値(男女計 40~74歳)											
	要精検率(%)			精検受診率(%)			がん発見率(%)			陽性反応適中度(%)		
	集団	個別	計	集団	個別	計	集団	個別	計	集団	個別	計
全国	7.3	8.4	7.6	84.5	75.5	81.7	0.12	0.12	0.12	1.58	1.43	1.54
大阪府	5.9	7.1	6.4	89.1	80.8	85.1	0.14	0.14	0.14	2.34	2.03	2.19
大阪市	1.9	6.3	4.3	95.1	78.2	81.5	0.14	0.14	0.14	7.17	2.27	3.22
堺市	11.2	4.9	9.0	82.0	37.5	73.8	0.17	0.04	0.12	1.50	0.74	1.36
岸和田市	3.4	-	3.4	90.8	-	90.8	0.11	-	0.11	3.33	-	3.33
豊中市	4.9	15.5	11.0	84.7	79.1	80.1	0.20	0.22	0.21	4.08	1.40	1.89
池田市	6.1	4.2	4.9	85.7	44.4	62.5	0	0	0	0	0	0
吹田市	5.7	-	5.7	87.6	-	87.6	0.11	-	0.11	1.96	-	1.96
泉大津市	5.6	-	5.6	87.8	-	87.8	0.08	-	0.08	1.35	-	1.35
高槻市	4.6	10.9	8.2	84.1	91.1	89.4	0.14	0.20	0.17	3.03	1.83	2.11
貝塚市	7.2	-	7.2	94.9	-	94.9	0.28	-	0.28	3.80	-	3.80
守口市	7.0	-	7.0	96.0	-	96.0	0.14	-	0.14	2.00	-	2.00
枚方市	-	8.4	8.4	-	74.3	74.3	-	0.16	0.16	-	1.90	1.90
茨木市	5.4	-	5.4	94.6	-	94.6	0.12	-	0.12	2.17	-	2.17
八尾市	7.2	12.4	7.4	92.7	90.9	92.6	0.10	0	0.10	1.46	0	1.38
泉佐野市	6.5	-	6.5	89.9	-	89.9	0.22	-	0.22	3.37	-	3.37
富田林市	3.2	13.0	7.7	87.8	82.1	83.4	0	0	0	0	0	0
寝屋川市	7.9	-	7.9	88.1	-	88.1	0.10	-	0.10	1.32	-	1.32
河内長野市	3.2	7.3	6.6	100	88.7	89.8	0.24	0.11	0.13	7.41	1.50	2.05
松原市	5.9	-	5.9	88.4	-	88.4	0.11	-	0.11	1.83	-	1.83
大東市	-	12.3	12.3	-	82.4	82.4	-	0.49	0.49	-	4.00	4.00
和泉市	5.7	-	5.7	79.7	-	79.7	0.07	-	0.07	1.27	-	1.27
箕面市	3.8	2.6	3.3	81.5	80.5	81.2	0.09	0.12	0.10	2.38	4.60	3.14
柏原市	7.3	-	7.3	95.8	-	95.8	0.30	-	0.30	4.17	-	4.17
羽曳野市	6.5	5.3	6.5	95.7	100	95.8	0.05	0	0.04	0.72	0	0.69
門真市	5.9	4.5	4.8	91.7	96.2	94.7	0.25	0.09	0.13	4.17	1.92	2.63
摂津市	9.3	-	9.3	87.8	-	87.8	0.31	-	0.31	3.38	-	3.38
高石市	7.3	-	7.3	77.6	-	77.6	0	-	0	0	-	0
藤井寺市	6.6	-	6.6	94.9	-	94.9	0.15	-	0.15	2.19	-	2.19
東大阪市	-	5.5	5.5	-	87.2	87.2	-	0.14	0.14	-	2.47	2.47
泉南市	7.5	-	7.5	94.7	-	94.7	0.13	-	0.13	1.75	-	1.75
四條畷市	11.1	4.7	9.9	100	100	100	0	0	0	0	0	0
交野市	13.2	10.0	12.8	83.3	69.6	81.9	0.19	0	0.17	1.47	0	1.32
大阪狭山市	-	6.1	6.1	-	80.6	80.6	-	0.20	0.20	-	3.23	3.23
阪南市	9.5	-	9.5	95.6	-	95.6	0.21	-	0.21	2.21	-	2.21
島本町	2.9	-	2.9	75.0	-	75.0	0.15	-	0.15	5.00	-	5.00
豊能町	8.8	6.7	8.2	95.2	92.3	94.5	0.21	0	0.15	2.38	0	1.82
能勢町	8.5	-	8.5	97.8	-	97.8	0.19	-	0.19	2.22	-	2.22
忠岡町	11.7	-	11.7	95.2	-	95.2	0.56	-	0.56	4.76	-	4.76
熊取町	8.5	-	8.5	98.5	-	98.5	0.13	-	0.13	1.47	-	1.47
田尻町	6.0	-	6.0	88.9	-	88.9	0	-	0	0	-	0
岬町	6.3	9.4	7.0	100	83.3	95.2	0	1.56	0.33	0	16.67	4.76
太子町	5.9	-	5.9	95.7	-	95.7	0.26	-	0.26	4.35	-	4.35
河南町	3.9	-	3.9	87.1	-	87.1	0	-	0	0	-	0
千早赤阪村	1.8	-	1.8	75.0	-	75.0	0	-	0	0	-	0

大腸がん

自治体名	2015年プロセス指標値(男女計 40~74歳)											
	要精検率(%)			精検受診率(%)			がん発見率(%)			陽性反応適中度(%)		
	集団	個別	計	集団	個別	計	集団	個別	計	集団	個別	計
全国	6.2	7.6	6.9	76.2	65.9	70.1	0.18	0.25	0.22	2.98	3.26	3.15
大阪府	5.9	7.7	7.3	81.9	70.8	72.9	0.29	0.35	0.33	4.96	4.53	4.61
大阪市	7.4	7.4	7.4	80.7	69.6	72.2	0.38	0.37	0.37	5.09	5.00	5.02
堺市	-	7.7	7.7	-	40.0	40.0	-	0.24	0.24	-	3.15	3.15
岸和田市	4.7	8.0	6.5	81.7	71.5	74.8	0.32	0.48	0.41	6.88	6.07	6.33
豊中市	7.7	6.7	6.9	75.6	68.7	70.3	0.24	0.37	0.34	3.09	5.52	4.96
池田市	6.0	8.5	7.9	84.0	55.0	60.1	0	0.33	0.25	0	3.90	3.20
吹田市	4.6	6.5	6.4	81.6	80.3	80.4	0.24	0.21	0.21	5.26	3.21	3.33
泉大津市	5.5	9.0	7.3	88.2	62.1	71.6	0.36	0.61	0.49	6.58	6.82	6.73
高槻市	5.8	8.7	8.1	83.0	83.3	83.3	0.35	0.37	0.37	6.13	4.33	4.56
貝塚市	5.0	7.2	6.6	93.1	90.4	90.9	0.43	0.57	0.53	8.62	7.89	8.04
守口市	8.7	5.5	6.0	86.8	82.5	83.4	0.51	0.31	0.34	5.88	5.56	5.63
枚方市	-	7.5	7.5	-	74.0	74.0	-	0.31	0.31	-	4.14	4.14
茨木市	7.9	8.4	8.3	86.8	76.8	78.8	0.31	0.27	0.27	3.89	3.17	3.31
八尾市	5.0	6.9	6.2	85.9	82.7	83.5	0.26	0.53	0.44	5.16	7.71	7.02
泉佐野市	5.1	8.5	6.6	86.6	83.0	84.6	0.74	0.48	0.63	14.63	5.66	9.57
富田林市	5.6	5.8	5.7	91.2	79.8	85.4	0.31	0.25	0.28	5.49	4.26	4.86
寝屋川市	4.8	8.4	6.9	85.0	82.3	83.1	0.24	0.45	0.36	5.00	5.38	5.26
河内長野市	3.9	8.4	7.9	76.3	69.7	70.1	0.10	0.27	0.25	2.63	3.17	3.14
松原市	4.2	10.3	7.7	81.2	75.1	76.6	0.32	0.46	0.40	7.69	4.45	5.21
大東市	-	10.6	10.6	-	80.8	80.8	-	0.79	0.79	-	7.39	7.39
和泉市	-	7.6	7.6	-	71.4	71.4	-	0.30	0.30	-	3.90	3.90
箕面市	6.2	9.7	8.1	72.3	74.4	73.6	0.14	0.30	0.22	2.23	3.07	2.76
柏原市	4.7	7.4	5.7	86.2	80.7	83.5	0.16	0.52	0.30	3.45	7.02	5.22
羽曳野市	5.0	6.7	5.3	89.8	82.1	88.2	0.07	0.34	0.11	1.36	5.13	2.25
門真市	5.5	7.3	7.1	88.9	62.1	64.3	0.61	0.34	0.37	11.11	4.65	5.18
摂津市	5.7	-	5.7	74.4	-	74.4	0.29	-	0.29	5.13	-	5.13
高石市	4.0	7.2	5.0	77.8	58.7	69.0	0.22	0.63	0.35	5.56	8.70	7.00
藤井寺市	4.7	-	4.7	87.0	-	87.0	0.14	-	0.14	2.90	-	2.90
東大阪市	8.1	7.7	7.7	84.2	76.6	76.7	0.43	0.32	0.32	5.26	4.11	4.12
泉南市	4.9	9.5	7.7	95.2	60.9	69.1	0.12	0.71	0.49	2.38	7.52	6.29
四條畷市	8.2	9.5	9.1	86.0	78.2	80.5	0.82	0.32	0.48	10.00	3.36	5.33
交野市	6.1	7.7	6.7	65.3	72.4	68.5	0.17	0.31	0.23	2.78	4.07	3.37
大阪狭山市	3.5	8.2	7.9	80.0	74.9	75.0	0	0.42	0.40	0	5.11	5.00
阪南市	4.5	7.4	5.1	92.9	86.5	90.9	0.38	0.80	0.47	8.33	10.81	9.09
島本町	4.5	8.0	6.3	83.3	91.9	89.1	0.21	0.74	0.50	4.76	9.30	7.81
豊能町	6.3	4.9	5.9	85.7	76.9	83.3	0.54	0	0.37	8.57	0	6.25
能勢町	5.2	9.0	5.9	90.0	69.2	83.7	0	0	0	0	0	0
忠岡町	6.5	9.0	7.2	91.2	95.0	92.6	0	0.45	0.13	0	5.00	1.85
熊取町	6.5	7.3	6.8	85.5	69.2	79.3	0.55	0.84	0.65	8.43	11.54	9.63
田尻町	5.4	11.5	7.0	85.7	81.3	83.8	0.26	0.72	0.38	4.76	6.25	5.41
岬町	3.7	6.7	4.8	88.2	100	94.6	0.43	1.01	0.66	11.76	15.00	13.51
太子町	5.8	-	5.8	72.5	-	72.5	0.43	-	0.43	7.50	-	7.50
河南町	4.3	4.5	4.3	81.6	83.3	81.8	0.09	0.75	0.16	2.04	16.67	3.64
千早赤阪村	5.2	9.3	6.1	100	100	100	0.40	0	0.31	7.69	0	5.00

肺がん

自治体名	2015年プロセス指標値(男女計 40~74歳)											
	要精検率(%)			精検受診率(%)			がん発見率(%)			陽性反応適中度(%)		
	集団	個別	計	集団	個別	計	集団	個別	計	集団	個別	計
全国	1.5	1.9	1.7	86.6	79.7	83.5	0.04	0.05	0.05	2.97	2.49	2.76
大阪府	2.1	1.9	2.0	91.0	86.8	88.5	0.06	0.06	0.06	3.11	3.31	3.23
大阪市	3.1	1.3	1.9	95.3	81.5	89.1	0.08	0.03	0.05	2.46	2.43	2.45
堺市	1.9	1.0	1.5	78.2	22.6	65.2	0.04	0.03	0.03	1.98	3.23	2.27
岸和田市	1.5	1.7	1.6	93.7	83.7	87.4	0.05	0.10	0.08	3.17	5.77	4.79
豊中市	3.1	-	3.1	92.0	-	92.0	0.02	-	0.02	0.72	-	0.72
池田市	3.1	3.5	3.5	85.7	73.0	74.3	0	0	0	0	0	0
吹田市	1.0	2.5	2.4	76.9	95.3	94.6	0.16	0.02	0.03	15.38	0.88	1.41
泉大津市	1.2	-	1.2	93.3	-	93.3	0	-	0	0	-	0
高槻市	1.9	2.8	2.6	88.5	88.0	88.1	0.12	0.07	0.09	6.15	2.67	3.29
貝塚市	1.6	2.5	1.6	100	100	100	0.08	0	0.07	5.00	0	4.35
守口市	1.7	-	1.7	92.4	-	92.4	0.08	-	0.08	4.57	-	4.57
枚方市	-	1.7	1.7	-	87.6	87.6	-	0.07	0.07	-	3.85	3.85
茨木市	2.7	0.6	1.0	94.1	90.7	92.4	0	0.06	0.05	0	9.30	4.68
八尾市	0.5	2.0	0.5	95.0	100	95.5	0.12	0	0.11	25.00	0	22.73
泉佐野市	3.3	-	3.3	82.0	-	82.0	0.16	-	0.16	4.92	-	4.92
富田林市	1.5	0.3	0.9	90.9	100	92.3	0	0	0	0	0	0
寝屋川市	3.5	-	3.5	92.3	-	92.3	0.03	-	0.03	0.85	-	0.85
河内長野市	1.1	2.0	1.9	100	93.5	93.9	0.11	0.08	0.08	10.00	3.87	4.24
松原市	2.2	-	2.2	85.7	-	85.7	0.15	-	0.15	6.59	-	6.59
大東市	3.9	1.9	2.0	100	88.9	90.3	0	0.03	0.03	0	1.85	1.61
和泉市	1.0	4.6	4.3	100	83.3	83.8	0	0.10	0.09	0	2.05	2.00
箕面市	0.8	1.7	1.3	76.9	91.4	87.5	0.02	0.19	0.11	2.56	11.43	9.03
柏原市	1.9	-	1.9	100	-	100	0	-	0	0	-	0
羽曳野市	2.1	3.3	2.1	100	100	100	0	0	0	0	0	0
門真市	1.1	2.3	2.0	55.0	81.3	77.6	0	0.10	0.07	0	4.07	3.50
摂津市	2.1	-	2.1	89.5	-	89.5	0.08	-	0.08	3.95	-	3.95
高石市	2.0	-	2.0	69.2	-	69.2	0.08	-	0.08	3.85	-	3.85
藤井寺市	1.5	-	1.5	100	-	100	0.04	-	0.04	2.63	-	2.63
東大阪市	1.4	1.7	1.7	100	89.8	90.9	0.13	0.07	0.07	9.88	3.77	4.39
泉南市	3.3	-	3.3	97.0	-	97.0	0.20	-	0.20	6.06	-	6.06
四條畷市	3.0	4.3	3.2	100	100	100	0	0	0	0	0	0
交野市	2.3	1.6	2.0	75.6	80.0	76.9	0	0.16	0.06	0	10.00	3.08
大阪狭山市	-	1.3	1.3	-	84.4	84.4	-	0	0	-	0	0
阪南市	1.9	-	1.9	91.7	-	91.7	0.05	-	0.05	2.78	-	2.78
島本町	0.3	1.5	1.1	100	95.5	96.0	0.11	0.21	0.17	33.33	13.64	16.00
豊能町	2.4	-	2.4	83.3	-	83.3	0.14	-	0.14	5.56	-	5.56
能勢町	2.2	3.3	2.5	93.3	100	96.0	0	0	0	0	0	0
忠岡町	2.7	-	2.7	100	-	100	0	-	0	0	-	0
熊取町	3.2	-	3.2	98.4	-	98.4	0	-	0	0	-	0
田尻町	6.0	-	6.0	88.0	-	88.0	0	-	0	0	-	0
碑町	1.7	-	1.7	87.5	-	87.5	0	-	0	0	-	0
太子町	1.3	-	1.3	87.5	-	87.5	0	-	0	0	-	0
河南町	1.4	-	1.4	92.9	-	92.9	0	-	0	0	-	0
千早赤阪村	1.5	-	1.5	100	-	100	0.38	-	0.38	25.00	-	25.00

乳がん

自治体名	2015年プロセス指標値(女 40~74歳)											
	要精検率(%)			精検受診率(%)			がん発見率(%)			陽性反応適中度(%)		
	集団	個別	計	集団	個別	計	集団	個別	計	集団	個別	計
全国	5.6	8.6	7.2	91.9	86.1	88.3	0.28	0.37	0.33	5.06	4.30	4.58
大阪府	5.2	8.5	7.5	95.5	93.9	94.2	0.41	0.39	0.40	7.92	4.57	5.26
大阪市	4.7	6.6	6.1	96.8	93.3	93.9	0.27	0.33	0.32	5.62	5.05	5.16
堺市	3.4	7.9	7.7	94.4	91.8	91.9	0.19	0.22	0.21	5.56	2.75	2.78
岸和田市	4.4	8.6	5.8	93.8	96.6	95.2	0.27	0.65	0.40	6.25	7.53	6.90
豊中市	5.3	7.6	6.5	90.6	94.2	92.9	0.46	0.50	0.48	8.72	6.56	7.35
池田市	6.2	29.0	12.7	93.3	96.5	95.4	0.41	1.02	0.59	6.67	3.53	4.62
吹田市	-	7.6	7.6	-	97.2	97.2	-	0.19	0.19	-	2.55	2.55
泉大津市	2.1	7.7	5.7	100	97.2	97.6	0.13	0.14	0.14	5.88	1.83	2.38
高槻市	5.8	9.0	8.2	96.0	97.9	97.6	0.46	0.57	0.54	8.00	6.32	6.59
貝塚市	3.4	5.5	4.6	100	100	100	0.30	0.40	0.35	8.57	7.25	7.69
守口市	8.2	-	8.2	98.1	-	98.1	0.52	-	0.52	6.31	-	6.31
枚方市	-	11.2	11.2	-	98.0	98.0	-	0.54	0.54	-	4.76	4.76
茨木市	10.6	11.1	11.0	90.3	98.7	96.7	0.73	0.71	0.71	6.94	6.38	6.51
八尾市	6.8	10.0	8.7	98.8	96.8	97.4	0.42	0.40	0.41	6.25	4.03	4.70
泉佐野市	1.7	7.8	6.1	100	78.9	80.6	0.22	0.70	0.56	12.50	8.89	9.18
富田林市	6.5	6.8	6.7	90.9	97.1	95.6	0.29	0.45	0.41	4.55	6.62	6.11
寝屋川市	5.4	16.2	10.0	90.8	80.1	83.4	0.29	0.44	0.35	5.38	2.69	3.51
河内長野市	3.3	10.3	7.5	92.9	99.0	98.0	0.31	0.60	0.49	9.52	5.85	6.48
松原市	3.4	8.6	7.9	91.7	84.7	85.1	1.12	0.55	0.63	33.33	6.35	7.96
大東市	5.5	13.3	10.4	90.9	100	98.2	0.17	0.69	0.49	3.03	5.19	4.76
和泉市	5.4	8.8	8.5	82.8	87.6	87.3	0.37	0.40	0.40	6.90	4.51	4.67
箕面市	5.2	6.2	5.4	95.8	100	96.7	0.57	0.31	0.52	11.11	5.00	9.78
柏原市	2.6	10.9	7.5	94.4	88.8	89.6	0.29	0.41	0.36	11.11	3.74	4.80
羽曳野市	4.0	14.1	12.1	96.4	97.3	97.2	0.86	0.70	0.73	21.43	4.99	6.06
門真市	1.5	8.3	6.0	100	81.5	83.0	0.42	0.51	0.48	28.57	6.17	7.95
摂津市	6.1	3.4	6.0	97.3	100	97.3	0.50	0	0.49	8.22	0	8.11
高石市	4.6	7.0	5.1	86.9	59.1	79.5	0.23	0	0.18	4.92	0	3.61
藤井寺市	4.8	12.1	5.7	98.3	95.5	97.5	0.40	0	0.35	8.47	0	6.17
東大阪市	8.9	6.6	6.9	100	91.2	92.8	0.73	0.33	0.39	8.15	5.02	5.61
泉南市	3.1	11.4	7.9	100	100	100	0.20	0	0.08	6.25	0	1.03
四條畷市	3.9	13.5	8.3	94.4	90.6	91.5	0.87	0.51	0.70	22.22	3.77	8.45
交野市	4.1	2.8	3.7	97.3	90.0	95.7	0.56	0	0.40	13.51	0	10.64
大阪狭山市	5.5	11.3	7.4	100	98.3	99.2	0.56	0.57	0.56	10.17	5.08	7.63
阪南市	6.9	10.4	7.1	100	62.5	95.8	0.86	0	0.79	12.50	0	11.11
島本町	6.3	15.8	10.3	100	97.0	98.0	1.06	0.96	1.01	16.67	6.06	9.80
豊能町	4.4	-	4.4	94.7	-	94.7	0.46	-	0.46	10.53	-	10.53
能勢町	3.5	20.0	3.8	100	100	100	0.32	0	0.31	9.09	0	8.33
忠岡町	4.9	7.1	5.7	100	100	100	0.29	0	0.19	5.88	0	3.33
熊取町	2.7	9.6	4.5	94.1	68.2	79.5	0.79	0.44	0.69	29.41	4.55	15.38
田尻町	0	0	0	-	-	-	-	-	-	-	-	-
碑町	4.5	10.7	5.0	100	100	100	0.30	0	0.28	6.67	0	5.56
太子町	4.1	4.7	4.3	100	83.3	94.7	0	0	0	0	0	0
河南町	6.6	5.7	6.3	95.2	90.9	93.8	0.31	0.52	0.39	4.76	9.09	6.25
千早赤阪村	0.7	4.0	1.6	100	100	100	0	4.00	1.04	0	100	66.67

子宮頸がん

自治体名	2015年プロセス指標値(女 20～74歳)											
	要精検率(%)			精検受診率(%)			がん発見率(%)			陽性反応適中度(%)		
	集団	個別	計	集団	個別	計	集団	個別	計	集団	個別	計
全国	1.3	2.4	2.1	84.1	72.4	74.4	0.03	0.04	0.04	2.19	1.79	1.86
大阪府	1.8	2.8	2.7	95.2	81.9	82.8	0.03	0.05	0.05	1.83	1.94	1.94
大阪市	-	3.7	3.7	-	88.2	88.2	-	0.08	0.08	-	2.08	2.08
堺市	1.8	3.8	3.8	85.7	49.9	50.2	0	0.02	0.02	0	0.62	0.62
岸和田市	1.7	1.2	1.4	96.9	87.9	92.3	0.05	0.07	0.07	3.13	6.06	4.62
豊中市	3.5	1.6	1.7	97.1	78.2	81.1	0.10	0.05	0.05	2.94	3.19	3.15
池田市	1.3	1.2	1.2	100	80.0	83.9	0.21	0.05	0.08	16.67	4.00	6.45
吹田市	-	2.7	2.7	-	86.8	86.8	-	0.02	0.02	-	0.90	0.90
泉大津市	4.2	2.6	2.7	83.3	76.8	77.3	0	0.10	0.09	0	3.66	3.41
高槻市	1.2	1.8	1.7	95.8	96.3	96.2	0.05	0.11	0.10	4.17	6.05	5.86
貝塚市	2.1	4.7	3.9	100	95.1	96.0	0	0.06	0.04	0	1.22	1.01
守口市	1.2	2.9	1.7	88.0	74.1	80.8	0	0	0	0	0	0
枚方市	-	2.6	2.6	-	94.3	94.3	-	0.08	0.08	-	3.23	3.23
茨木市	2.5	1.8	1.9	100	76.3	80.4	0	0.01	0.01	0	0.72	0.60
八尾市	-	2.1	2.1	-	95.9	95.9	-	0.06	0.06	-	2.94	2.94
泉佐野市	3.9	3.2	3.3	100	88.6	89.8	0.39	0	0.03	10.00	0	1.02
富田林市	0	1.8	1.8	-	91.0	91.0	-	0.05	0.05	-	2.99	2.99
寝屋川市	1.5	2.2	2.0	92.0	91.8	91.8	0.06	0.06	0.06	4.00	2.74	3.06
河内長野市	-	1.4	1.4	-	86.2	86.2	-	0.05	0.05	-	3.45	3.45
松原市	2.8	2.7	2.7	100	84.8	86.2	0	0.05	0.05	0	2.02	1.83
大東市	1.6	2.0	2.0	83.3	97.9	96.2	0	0.09	0.07	0	4.26	3.77
和泉市	-	3.0	3.0	-	83.2	83.2	-	0.02	0.02	-	0.53	0.53
箕面市	1.3	4.3	3.2	95.1	74.5	77.4	0	0.02	0.01	0	0.39	0.34
柏原市	6.1	2.0	2.2	85.7	81.0	81.6	0	0	0	0	0	0
羽曳野市	2.5	1.8	1.9	100	98.7	99.0	0	0	0	0	0	0
門真市	1.9	3.6	3.4	100	72.7	75.3	0	0.06	0.05	0	1.52	1.37
摂津市	2.8	1.7	2.0	100	78.1	87.3	0.12	0	0.04	4.35	0	1.82
高石市	2.4	1.7	1.9	81.3	92.3	88.1	0	0	0	0	0	0
藤井寺市	0.7	1.9	1.7	100	90.9	91.3	0	0	0	0	0	0
東大阪市	-	1.9	1.9	-	94.7	94.7	-	0.08	0.08	-	4.23	4.23
泉南市	1.4	2.6	2.4	100	86.4	87.8	0	0	0	0	0	0
四條畷市	2.2	2.5	2.4	100	93.8	94.7	0	0	0	0	0	0
交野市	2.0	3.6	2.8	86.7	96.4	93.0	0	0	0	0	0	0
大阪狭山市	1.9	2.8	2.6	100	88.9	91.1	0.17	0	0.05	9.09	0	1.79
阪南市	0.3	3.6	2.5	100	81.4	82.2	0	0.08	0.06	0	2.33	2.22
島本町	2.3	2.5	2.5	100	91.7	93.1	0	0	0	0	0	0
豊能町	0.9	1.1	0.9	66.7	100	75.0	0	0	0	0	0	0
能勢町	4.3	-	4.3	100	-	100	0	-	0	0	-	0
忠岡町	3.0	1.9	2.3	100	100	100	0	0	0	0	0	0
熊取町	1.7	2.3	2.1	85.7	82.4	83.3	0	0	0	0	0	0
田尻町	2.1	2.1	2.1	100	100	100	0	0	0	0	0	0
岬町	1.3	4.8	3.3	100	73.3	77.8	0	0.65	0.37	0	13.33	11.11
太子町	3.9	1.9	2.6	100	100	100	0	0.31	0.20	0	16.67	7.69
河南町	1.7	2.1	1.9	100	100	100	0	0	0	0	0	0
千早赤阪村	0	0	0	-	-	-	-	-	-	-	-	-

【兵庫県】都道府県別がん検診実施状況

1 指針に基づくがん検診実施状況(兵庫県)

表1 指針に基づく検診実施状況

	実施したと回答した市区町村割合(%)				
	胃*	大腸	肺	乳	子宮頸
集計対象市区町村数	41	41	41	41	41
集計対象市区町村割合(%)	100	100	100	100	100
指針に基づく対象年齢*で検診を実施した	0	53.7	39.0	78.0	95.1
指針に基づく受診間隔で検診を実施した	2.4	100	97.6	36.6	34.1

* 平成28年2月の指針改定に伴い胃がん検診の対象年齢がそれまで「40歳以上、上制限なし」であったのが、「50歳以上、上制限なし(ただし、胃部エックス線検査については、当分の間、40歳以上の者を対象としても差し支えない。)」に変更された。よって、平成29年度調査(平成28年度検診体制)以降、「50歳以上、上制限なし」と回答した場合のみ指針に基づく対象年齢として集計している。
「指針に基づく対象年齢で検診を実施した」と回答した割合が多くの都道府県で昨年度(平成29年度)調査に比べ大幅に減少している。これは、昨年度調査では回答選択肢に「胃部エックス線検査では40歳以上も可」との補足があったが、今年度調査では当該補足を削除したためと考えられる。

表2 指針に基づかない検診実施状況

	実施したと回答した市区町村割合(%)
集計対象市区町村数	41
集計対象市区町村割合(%)	100
指針以外の何らかの部位で検診を実施した	95.1
前立腺がん検診(PSA検査)を実施した	92.7
子宮体がん検診(細胞診)を実施した	29.3
エコーによる検診(肝臓、卵巣、甲状腺)を実施した	12.2
その他の何らかの検診を実施した	17.1

2 市区町村用がん検診チェックリスト実施率(兵庫県)

表3 チェックリスト実施率(全項目)

	実施したと回答した市区町村割合(%)									
	胃		大腸		肺		乳		子宮頸	
	集団	個別	集団	個別	集団	個別	集団	個別	集団	個別
集計対象市区町村数	38	14	40	18	39	17	32	33	27	36
集計対象市区町村割合(%)	93	34.1	97.6	43.9	95	41.5	78.0	80	65.9	88
チェックリスト全項目の実施率*	72.7	58.0	71.6	61.1	71.7	61.5	72.7	62.6	72.0	61.4

表4 チェックリスト実施率(平成29年度の検診体制整備に関する項目)

	実施したと回答した市区町村割合(%)									
	胃		大腸		肺		乳		子宮頸	
	集団	個別	集団	個別	集団	個別	集団	個別	集団	個別
集計対象市区町村数	38	14	40	19	39	17	33	34	28	37
集計対象市区町村割合(%)	93	34.1	97.6	46.3	95	41.5	80.5	83	68.3	90
【1】 検診対象者										
1-1 対象者全員の氏名を記載した名簿を、住民台帳などに基づいて作成したか*	92.1	92.9	92.5	100	92.3	100	90.9	97.1	89.3	91.9
1-2 対象者全員に、個別に受診勧奨を行ったか*	39.5	28.6	40.0	31.6	41.0	29.4	39.4	44.1	42.9	40.5
1-3 受診勧奨を行った住民のうち未受診者全員に対し、再度の受診勧奨を個人毎(手紙・電話・訪問等)に行ったか	0	7.1	0	5.3	0	5.9	6.1	8.8	3.6	5.4
1-4 対象者数(推計でも可)を把握したか*	94.7	92.9	95.0	100	94.9	100	93.9	94.1	96.4	91.9
【2】 受診者の情報管理										
2-1 個人別の受診(記録)台帳またはデータベースを作成したか*	97.4	92.9	97.5	94.7	97.4	94.1	97.0	94.1	96.4	94.6
2-2 過去5年間の受診歴を記録しているか*	97.4	85.7	97.5	89.5	97.4	88.2	93.9	91.2	92.9	91.9
【3】 受診者への説明、及び要精検者への説明										
3-1 受診勧奨時に、「検診機関用チェックリスト 1.受診者への説明」が全項目記載された資料を、全員に個別配布したか*	23.7	0	22.5	15.8	20.5	5.9	33.3	20.6	21.4	16.2
3-2 要精検者全員に対し、受診可能な精密検査機関名(医療機関名)の一覧を提示したか*	23.7	0	30.0	21.1	25.6	23.5	51.5	32.4	21.4	10.8
3-3 上記(3-2)の一覧に掲載したすべての精密検査機関には、あらかじめ精密検査結果の報告を依頼したか*	23.7	0	27.5	15.8	25.6	23.5	36.4	20.6	17.9	10.8
【4】 精密検査結果の把握、精密検査未受診者の特定と受診勧奨										
4-1 精密検査方法及び、精密検査(治療)結果を把握したか*	97.4	71.4	92.5	73.7	92.3	70.6	90.9	82.4	89.3	83.8
4-2 精密検査方法及び、精密検査(治療)結果が不明の者については、本人もしくは精密検査機関への照会等により、結果を確認したか*	84.2	64.3	82.5	73.7	82.1	64.7	84.8	73.5	82.1	75.7
4-3 個人毎の精密検査方法及び、精密検査(治療)結果を、市区町村、検診機関(医療機関)、精密検査機関が共有したか*	71.1	50.0	70.0	52.6	69.2	58.8	72.7	50.0	67.9	56.8
4-4 過去5年間の精密検査方法及び、精密検査(治療)結果を記録しているか*	81.6	50.0	82.5	73.7	82.1	70.6	81.8	70.6	75.0	73.0
4-5 精密検査未受診と精密検査結果未把握を定義に従って区別し、精密検査未受診者を特定したか*	84.2	64.3	87.5	84.2	87.2	76.5	87.9	76.5	85.7	78.4
4-6 精密検査未受診者に精密検査の受診勧奨を行ったか*	78.9	50.0	80.0	63.2	79.5	58.8	81.8	55.9	85.7	67.6
【5】 地域保健・健康増進事業報告										
5-1 がん検診結果や精密検査結果の最終報告(平成28年度地域保健・健康増進事業報告)を行ったか*	100	100	100	100	100	100	100	100	96.4	100
5-2 がん検診の結果について、地域保健・健康増進事業報告の全項目を計上できるよう、委託先(検診機関(医療機関)、医師会など)に報告を求めたか*	97.4	92.9	97.5	94.7	97.4	94.1	97.0	94.1	92.9	94.6
5-3 がん検診の結果について、委託先からの報告内容が地域保健・健康増進事業報告を網羅できていない場合、改善を求めたか*	92.1	85.7	92.5	89.5	92.3	88.2	90.9	88.2	85.7	89.2
5-4 精密検査結果について、地域保健・健康増進事業報告の全項目を計上できるよう、委託先(検診機関(医療機関)、精密検査機関、医師会など)に報告を求めたか*	94.7	71.4	95.0	84.2	94.9	82.4	93.9	82.4	89.3	83.8
5-5 精密検査結果について、委託先からの報告内容が地域保健・健康増進事業報告を網羅できていない場合、改善を求めたか*	84.2	64.3	85.0	78.9	84.6	76.5	84.8	79.4	78.6	78.4
【6】 検診機関(医療機関)の質の担保										
6-1 委託先検診機関(医療機関)を、仕様書の内容に基づいて選定したか*	50.0	42.9	47.5	36.8	48.7	47.1	57.6	29.4	50.0	27.0
6-2 仕様書(もしくは実施要綱)の内容は、「仕様書に明記すべき必要最低限の精度管理項目」を満たしたか*	28.9	21.4	30.0	21.1	28.2	23.5	36.4	23.5	28.6	21.6
6-3 検診終了後に、委託先検診機関(医療機関)で仕様書(もしくは実施要綱)の内容が遵守されたことを確認したか*	18.4	7.1	17.5	10.5	17.9	11.8	21.2	11.8	17.9	13.5
6-4 検診機関(医療機関)に精度管理評価を個別にフィードバックしたか*	15.8	7.1	15.0	5.3	12.8	5.9	21.2	5.9	17.9	8.1
6-5 「検診機関用チェックリスト」の遵守状況をフィードバックしたか*	5.3	0	5.0	0	5.1	0	6.1	0	7.1	0
6-6 検診機関(医療機関)毎のプロセス指標値を集計してフィードバックしたか*	10.5	7.1	10.0	5.3	10.3	5.9	12.1	2.9	14.3	5.4
6-7 上記の結果をふまえ、課題のある検診機関(医療機関)に改善策をフィードバックしたか*	5.3	7.1	5.0	5.3	5.1	5.9	6.1	2.9	7.1	2.7

表5 チェックリスト実施率（平成27年度の精度管理指標の把握に関する項目）

	実施したと回答した市区町村割合(%)									
	胃		大腸		肺		乳		子宮頸	
	集団	個別	集団	個別	集団	個別	集団	個別	集団	個別
集計対象市区町村数	38	14	40	20	39	17	32	33	27	36
集計対象市区町村割合(%)	93	34.1	97.6	48.8	95	41.5	78.0	80	65.9	88
【7】 受診率の集計										
7-1 受診率を集計したか*	100	100	100	100	100	100	100	100	100	100
7-2 受診率を性別・年齢5歳階級別に集計したか*	97.4	100	97.5	100	97.4	100	96.9	97.0	100	97.2
7-3 受診率を検診機関別に集計したか*	94.7	100	92.5	85.0	92.3	94.1	90.6	81.8	88.9	83.3
7-4 受診率を検診受診歴別に集計したか*	84.2	92.9	80.0	85.0	82.1	94.1	81.3	81.8	81.5	83.3
【8】 要精検率の集計										
8-1 要精検率を集計したか*	97.4	100	97.5	100	97.4	100	96.9	97.0	100	97.2
8-2 要精検率を性別・年齢5歳階級別に集計したか*	97.4	100	97.5	100	97.4	100	96.9	97.0	100	97.2
8-3 要精検率を検診機関別に集計したか*	89.5	92.9	87.5	80.0	87.2	82.4	87.5	78.8	85.2	77.8
8-4 要精検率を検診受診歴別に集計したか*	81.6	85.7	77.5	80.0	79.5	88.2	75.0	72.7	70.4	75.0
【9】 精検受診率の集計										
9-1 精検受診率を集計したか*	94.7	64.3	95.0	80.0	94.9	70.6	96.9	84.8	96.3	83.3
9-2 精検受診率を性別・年齢5歳階級別に集計したか*	94.7	64.3	95.0	80.0	94.9	70.6	96.9	84.8	96.3	83.3
9-3 精検受診率を検診機関別に集計したか*	89.5	57.1	87.5	55.0	84.6	52.9	87.5	66.7	85.2	63.9
9-4 精検受診率を検診受診歴別に集計したか*	81.6	57.1	77.5	65.0	79.5	64.7	75.0	63.6	70.4	63.9
【10】 精検未受診率の集計										
10-1 精検未受診率を集計したか*	84.2	50.0	87.5	75.0	87.2	58.8	84.4	72.7	92.6	77.8
【11】 がん発見率の集計										
11-1 がん発見率を集計したか*	92.1	64.3	87.5	65.0	92.3	64.7	90.6	81.8	96.3	80.6
11-2 がん発見率を性別・年齢5歳階級別に集計したか*	89.5	57.1	85.0	60.0	89.7	58.8	87.5	78.8	92.6	77.8
11-3 がん発見率を検診機関別に集計したか*	84.2	57.1	80.0	45.0	79.5	47.1	81.3	63.6	85.2	66.7
11-4 がん発見率を検診受診歴別に集計したか*	76.3	57.1	70.0	55.0	74.4	58.8	68.8	60.6	70.4	61.1
11-5 がん発見率を検査方法別に集計したか*	84.4	69.7	.	.
【12】 陽性反応適中度の集計										
12-1 陽性反応適中度を集計したか*	81.6	57.1	77.5	60.0	82.1	52.9	78.1	72.7	88.9	69.4
12-2 陽性反応適中度を性別・年齢5歳階級別に集計したか*	73.7	50.0	70.0	50.0	74.4	47.1	71.9	63.6	81.5	58.3
12-3 陽性反応適中度を検診機関別に集計したか*	71.1	50.0	67.5	40.0	66.7	35.3	65.6	54.5	74.1	50.0
12-4 陽性反応適中度を検診受診歴別に集計したか*	65.8	50.0	62.5	50.0	64.1	47.1	59.4	45.5	66.7	44.4
12-5 陽性反応適中度を検査方法別に集計したか*	68.8	57.6	.	.
【13】 早期がん割合の集計										
13-1 早期がん割合を集計したか*	76.3	57.1	72.5	65.0	71.8	64.7	71.9	54.5	.	.
13-2 早期がん割合を性別・年齢5歳階級別に集計したか*	76.3	57.1	72.5	65.0	71.8	64.7	71.9	54.5	.	.
13-3 早期がん割合を検診機関別に集計したか*	68.4	57.1	65.0	45.0	64.1	52.9	65.6	45.5	.	.
13-4 早期がん割合を検診受診歴別に集計したか*	73.7	50.0	70.0	65.0	69.2	58.8	65.6	51.5	.	.
13-5 早期がん割合を検査方法別に集計したか*	62.5	48.5	.	.
【14】 粘膜内がん、非浸潤がんの集計										
14-1 粘膜内がんを集計したか*	73.7	35.7	72.5	60.0
非浸潤がんを集計したか*	65.6	51.5	.	.
【15】 上皮内病変（CINなど）数の集計										
15-1 上皮内病変(CINなど)数を集計したか(区分毎)*	85.2	58.3
15-2 上皮内病変(CINなど)数を年齢5歳階級別に集計したか(区分毎)*	85.2	58.3
15-3 上皮内病変(CINなど)数を検診機関別に集計したか(区分毎)*	74.1	44.4
15-4 上皮内病変(CINなど)数を検診受診歴別に集計したか(区分毎)*	66.7	47.2
【16】 微小浸潤がん割合の集計										
16-1 微小浸潤がん割合を集計したか*	63.0	47.2
16-2 微小浸潤がん割合を年齢階級別に集計したか*	63.0	47.2
16-3 微小浸潤がん割合を検診機関別に集計したか*	59.3	38.9
16-4 微小浸潤がん割合を検診受診歴別に集計したか*	55.6	41.7

* 「事業評価のためのチェックリスト・市区町村用（平成28年4月改定）」に記載されている項目

国立がん研究センター がん情報サービス https://ganjoho.jp/med_pro/pre_scr/screening/check_list.html

3 プロセス指標値(兵庫県)

表6 市区町村別のプロセス指標値

胃がん

自治体名	2015年プロセス指標値(男女計 40~74歳)											
	要精検率(%)			精検受診率(%)			がん発見率(%)			陽性反応適中度(%)		
	集団	個別	計	集団	個別	計	集団	個別	計	集団	個別	計
全国	7.3	8.4	7.6	84.5	75.5	81.7	0.12	0.12	0.12	1.58	1.43	1.54
兵庫県	6.6	7.1	6.6	82.3	69.4	81.3	0.12	0.19	0.13	1.88	2.63	1.94
神戸市	6.4	-	6.4	85.8	-	85.8	0.12	-	0.12	1.95	-	1.95
姫路市	7.6	15.9	8.7	95.1	83.5	92.5	0.17	0.26	0.18	2.19	1.65	2.07
尼崎市	1.0	3.5	2.6	85.7	75.6	77.0	0.15	0.04	0.08	14.29	1.16	3.00
明石市	-	-	-	-	-	-	-	-	-	-	-	-
西宮市	4.0	-	4.0	86.7	-	86.7	0.16	-	0.16	4.10	-	4.10
洲本市	4.4	1.3	4.3	81.4	0	80.5	0.10	0	0.10	2.33	0	2.30
芦屋市	3.7	-	3.7	86.5	-	86.5	0.10	-	0.10	2.70	-	2.70
伊丹市	9.8	8.2	9.5	90.2	46.4	83.4	0.19	0.5	0.16	1.96	0	1.66
相生市	7.5	-	7.5	80.6	-	80.6	0.10	-	0.10	1.39	-	1.39
豊岡市	4.9	-	4.9	82.3	-	82.3	0.04	-	0.04	0.91	-	0.91
加古川市	11.1	-	11.1	88.2	-	88.2	0.15	-	0.15	1.39	-	1.39
赤穂市	3.6	-	3.6	68.4	-	68.4	0.06	-	0.06	1.75	-	1.75
西脇市	3.6	0	3.6	76.5	-	76.5	0	-	0	0	-	0
宝塚市	5.1	-	5.1	84.6	-	84.6	0.19	-	0.19	3.68	-	3.68
三木市	4.9	28.4	6.8	73.6	27.8	58.1	0	0	0	0	0	0
高砂市	-	-	-	-	-	-	-	-	-	-	-	-
川西市	28.6	-	28.6	64.0	-	64.0	0.30	-	0.30	1.05	-	1.05
小野市	2.1	-	2.1	81.3	-	81.3	0.13	-	0.13	6.25	-	6.25
三田市	5.0	-	5.0	78.5	-	78.5	0.14	-	0.14	2.80	-	2.80
加西市	9.4	6.8	9.1	69.4	90.9	71.6	0.10	0	0.08	1.02	0	0.92
篠山市	5.5	-	5.5	76.9	-	76.9	0.12	-	0.12	2.20	-	2.20
養父市	5.5	-	5.5	60.0	-	60.0	0.15	-	0.15	2.67	-	2.67
丹波市	4.6	19.2	6.6	77.9	68.7	74.1	0.07	0	0.06	1.64	0	0.98
南あわじ市	4.3	-	4.3	86.5	-	86.5	0.12	-	0.12	2.70	-	2.70
朝来市	6.0	6.8	6.1	81.8	0	76.8	0.08	0	0.07	1.30	0	1.22
淡路市	4.7	-	4.7	86.7	-	86.7	0.19	-	0.19	4.00	-	4.00
宍粟市	8.0	-	8.0	90.3	-	90.3	0.07	-	0.07	0.88	-	0.88
加東市	3.0	-	3.0	76.7	-	76.7	0	-	0	0	-	0
たつの市	8.1	3.0	5.3	84.3	81.1	83.3	0	0.51	0.28	0	16.98	5.36
猪名川町	3.8	-	3.8	87.0	-	87.0	0.22	-	0.22	5.80	-	5.80
多可町	3.0	12.8	4.0	73.7	90.0	79.3	0.16	0	0.14	5.26	0	3.45
稲美町	6.9	-	6.9	80.4	-	80.4	0.13	-	0.13	1.96	-	1.96
播磨町	9.8	-	9.8	92.5	-	92.5	0.12	-	0.12	1.25	-	1.25
市川町	2.6	-	2.6	71.4	-	71.4	0.37	-	0.37	14.29	-	14.29
福崎町	7.5	-	7.5	73.2	-	73.2	0	-	0	0	-	0
神河町	5.0	-	5.0	79.2	-	79.2	0	-	0	0	-	0
太子町	10.4	3.4	10.2	77.8	0	76.8	0	0	0	0	0	0
上郡町	7.1	-	7.1	83.7	-	83.7	0	-	0	0	-	0
佐用町	9.3	0	9.0	96.0	-	96.0	0	-	0	0	-	0
香美町	5.8	4.3	5.7	71.7	100	73.4	0.29	0	0.27	5.00	0	4.69
新温泉町	5.5	-	5.5	80.0	-	80.0	0.16	-	0.16	2.86	-	2.86

大腸がん

自治体名	2015年プロセス指標値(男女計 40~74歳)											
	要精検率(%)			精検受診率(%)			がん発見率(%)			陽性反応適中度(%)		
	集団	個別	計	集団	個別	計	集団	個別	計	集団	個別	計
全国	6.2	7.6	6.9	76.2	65.9	70.1	0.18	0.25	0.22	2.98	3.26	3.15
兵庫県	5.4	7.4	5.9	71.3	55.3	66.7	0.19	0.22	0.19	3.46	2.94	3.31
神戸市	5.1	-	5.1	71.9	-	71.9	0.21	-	0.21	4.06	-	4.06
姫路市	5.1	-	5.1	85.4	-	85.4	0.29	-	0.29	5.65	-	5.65
尼崎市	5.6	6.2	6.1	72.8	67.2	68.3	0.19	0.17	0.17	3.33	2.72	2.84
明石市	8.4	8.1	8.1	62.7	74.8	73.0	0.47	0.28	0.31	5.59	3.49	3.80
西宮市	5.7	7.2	6.2	70.1	77.7	72.8	0.25	0.41	0.30	4.38	5.65	4.83
洲本市	6.0	16.0	7.6	55.3	0	36.7	0.16	0	0.13	2.63	0	1.75
芦屋市	5.6	7.1	6.2	70.4	56.6	63.8	0.30	0.25	0.28	5.29	3.47	4.42
伊丹市	5.6	8.0	7.9	50.0	28.4	29.4	0	0.22	0.20	0	2.71	2.59
相生市	7.4	-	7.4	62.5	-	62.5	0.05	-	0.05	0.74	-	0.74
豊岡市	5.6	-	5.6	70.7	-	70.7	0.17	-	0.17	3.01	-	3.01
加古川市	6.0	-	6.0	82.5	-	82.5	0.15	-	0.15	2.53	-	2.53
赤穂市	6.6	5.5	6.6	68.4	28.6	67.0	0.20	0	0.19	3.06	0	2.96
西脇市	5.2	16.3	6.8	65.0	17.2	49.1	0	0.28	0.04	0	1.72	0.57
宝塚市	6.1	5.9	6.0	73.8	53.6	58.7	0.13	0.18	0.17	2.05	3.11	2.85
三木市	5.0	-	5.0	65.2	-	65.2	0.13	-	0.13	2.68	-	2.68
高砂市	5.2	9.0	6.4	80.9	84.9	82.7	0.20	0.42	0.27	3.82	4.72	4.22
川西市	7.7	6.9	7.1	48.8	23.9	30.2	0.09	0.12	0.12	1.16	1.79	1.63
小野市	4.7	-	4.7	71.1	-	71.1	0.15	-	0.15	3.09	-	3.09
三田市	5.3	-	5.3	62.2	-	62.2	0.15	-	0.15	2.76	-	2.76
加西市	4.9	6.5	5.4	74.5	86.0	78.4	0.25	0.26	0.25	5.10	4.00	4.73
篠山市	5.7	-	5.7	52.4	-	52.4	0.18	-	0.18	3.05	-	3.05
養父市	5.7	-	5.7	55.9	-	55.9	0.12	-	0.12	2.10	-	2.10
丹波市	5.3	7.6	5.7	65.1	66.7	65.4	0.07	0.15	0.08	1.31	1.96	1.43
南あわじ市	4.8	-	4.8	74.6	-	74.6	0.12	-	0.12	2.50	-	2.50
朝来市	5.0	21.5	5.5	63.7	0	56.0	0.16	0	0.16	3.23	0	2.84
淡路市	5.7	-	5.7	57.1	-	57.1	0.16	-	0.16	2.82	-	2.82
宍粟市	5.1	-	5.1	80.3	-	80.3	0.13	-	0.13	2.63	-	2.63
加東市	4.3	7.9	4.7	82.8	78.9	82.1	0	0.42	0.04	0	5.26	0.94
たつの市	4.8	8.6	6.8	78.0	78.8	78.5	0.16	0.19	0.18	3.39	2.25	2.65
猪名川町	5.3	7.5	5.8	80.8	51.9	72.3	0.12	0.14	0.13	2.31	1.85	2.17
多可町	5.2	23.1	7.1	67.1	54.1	62.6	0.22	0	0.20	4.29	0	2.80
稲美町	5.9	-	5.9	68.4	-	68.4	0.12	-	0.12	2.11	-	2.11
播磨町	7.1	-	7.1	85.6	-	85.6	0.18	-	0.18	2.54	-	2.54
市川町	4.8	-	4.8	72.9	-	72.9	0.10	-	0.10	2.08	-	2.08
福崎町	4.2	-	4.2	63.6	-	63.6	0.13	-	0.13	3.03	-	3.03
神河町	5.5	-	5.5	61.5	-	61.5	0.32	-	0.32	5.77	-	5.77
太子町	5.0	9.6	5.8	65.3	12.9	49.5	0.07	0	0.06	1.39	0	0.97
上郡町	4.6	-	4.6	75.4	-	75.4	0.28	-	0.28	6.15	-	6.15
佐用町	4.9	-	4.9	80.8	-	80.8	0	-	0	0	-	0
香美町	5.6	8.8	5.7	68.3	77.8	69.0	0.11	0	0.10	1.92	0	1.77
新温泉町	12.0	22.7	12.2	76.9	40.0	75.4	0.30	0	0.29	2.48	0	2.38

肺がん

自治体名	2015年プロセス指標値(男女計 40~74歳)											
	要精検率(%)			精検受診率(%)			がん発見率(%)			陽性反応適中度(%)		
	集団	個別	計	集団	個別	計	集団	個別	計	集団	個別	計
全国	1.5	1.9	1.7	86.6	79.7	83.5	0.04	0.05	0.05	2.97	2.49	2.76
兵庫県	1.4	1.6	1.5	83.9	79.0	82.2	0.04	0.05	0.05	3.12	3.23	3.15
神戸市	-	1.2	1.2	-	78.8	78.8	-	0.05	0.05	-	4.50	4.50
姫路市	1.8	-	1.8	87.0	-	87.0	0.08	-	0.08	4.32	-	4.32
尼崎市	1.8	-	1.8	82.4	-	82.4	0.07	-	0.07	3.77	-	3.77
明石市	2.3	2.0	2.1	86.4	89.2	88.8	0	0.06	0.05	0	2.69	2.25
西宮市	0.8	-	0.8	89.6	-	89.6	0	-	0	0	-	0
洲本市	0.6	0	0.5	88.2	-	88.2	0	-	0	0	-	0
芦屋市	1.9	2.1	2.0	66.7	72.5	70.1	0	0.03	0.02	0	1.45	0.85
伊丹市	2.5	0.3	2.1	88.4	100	88.6	0.11	0	0.10	4.65	0	4.55
相生市	1.4	-	1.4	85.7	-	85.7	0	-	0	0	-	0
豊岡市	0.9	-	0.9	84.4	-	84.4	0.01	-	0.01	1.56	-	1.56
加古川市	2.6	-	2.6	89.6	-	89.6	0.05	-	0.05	1.73	-	1.73
赤穂市	1.0	-	1.0	76.7	-	76.7	0.13	-	0.13	13.33	-	13.33
西脇市	0	0	0	-	-	-	-	-	-	-	-	-
宝塚市	1.6	1.5	1.5	81.8	86.3	85.1	0.09	0.11	0.10	5.45	7.19	6.70
三木市	1.0	-	1.0	70.3	-	70.3	0	-	0	0	-	0
高砂市	1.0	-	1.0	90.0	-	90.0	0	-	0	0	-	0
川西市	2.2	1.4	1.6	55.9	45.0	49.1	0	0	0	0	0	0
小野市	0	3.2	0.2	-	100	100	-	0	0	-	0	0
三田市	1.5	-	1.5	69.6	-	69.6	0.06	-	0.06	4.35	-	4.35
加西市	0	0.1	0.0	-	100	100	-	0.10	0.03	-	100	100
篠山市	1.1	-	1.1	78.6	-	78.6	0.04	-	0.04	3.57	-	3.57
養父市	1.5	-	1.5	58.1	-	58.1	0.07	-	0.07	4.65	-	4.65
丹波市	1.6	14.1	3.2	81.7	84.0	83.0	0	0.15	0.02	0	1.06	0.61
南あわじ市	1.3	-	1.3	89.0	-	89.0	0.09	-	0.09	6.85	-	6.85
朝来市	0.6	0	0.6	85.7	-	85.7	0.04	-	0.04	7.14	-	7.14
淡路市	1.3	-	1.3	83.0	-	83.0	0.03	-	0.03	2.13	-	2.13
宍粟市	1.1	-	1.1	86.4	-	86.4	0.05	-	0.05	4.55	-	4.55
加東市	0	-	0	-	-	-	-	-	-	-	-	-
たつの市	2.0	0.1	1.1	92.6	50.0	91.1	0.08	0	0.04	3.70	0	3.57
猪名川町	1.5	5.1	2.4	94.6	86.8	90.7	0.04	0	0.03	2.70	0	1.33
多可町	0.7	0	0.6	81.8	-	81.8	0.12	-	0.11	18.18	-	18.18
稲美町	0.1	-	0.1	100	-	100	0	-	0	0	-	0
播磨町	3.0	-	3.0	97.5	-	97.5	0.15	-	0.15	5.00	-	5.00
市川町	0	-	0	-	-	-	-	-	-	-	-	-
福崎町	1.1	-	1.1	78.9	-	78.9	0	-	0	0	-	0
神河町	1.7	-	1.7	100	-	100	0.09	-	0.09	5.56	-	5.56
太子町	1.4	0	1.3	95.2	-	95.2	0	-	0	0	-	0
上郡町	1.9	-	1.9	92.0	-	92.0	0.15	-	0.15	8.00	-	8.00
佐用町	4.1	6.3	4.2	89.8	0	86.3	0.17	0	0.16	4.08	0	3.92
香美町	0.8	4.8	1.0	94.7	60.0	87.5	0.04	0	0.04	5.26	0	4.17
新温泉町	1.3	-	1.3	82.1	-	82.1	0	-	0	0	-	0

乳がん

自治体名	2015年プロセス指標値(女 40~74歳)											
	要精検率(%)			精検受診率(%)			がん発見率(%)			陽性反応適中度(%)		
	集団	個別	計	集団	個別	計	集団	個別	計	集団	個別	計
全国	5.6	8.6	7.2	91.9	86.1	88.3	0.28	0.37	0.33	5.06	4.30	4.58
兵庫県	7.5	8.6	8.2	86.6	58.2	67.9	0.37	0.22	0.27	4.85	2.54	3.33
神戸市	9.5	7.1	7.6	90.5	0	26.7	0.57	0	0.13	5.98	0	1.77
姫路市	7.2	10.5	9.7	97.1	88.1	89.6	0.28	0.54	0.48	3.90	5.16	4.94
尼崎市	-	5.2	5.2	-	91.7	91.7	-	0.26	0.26	-	5.05	5.05
明石市	3.4	6.7	6.7	50.0	81.4	81.2	0	0.33	0.33	0	4.93	4.90
西宮市	6.6	9.3	8.6	95.1	92.8	93.3	0.40	0.46	0.45	6.01	5.01	5.22
洲本市	5.6	10.0	5.9	93.2	0	82.9	0.23	0	0.22	4.11	0	3.66
芦屋市	6.3	9.8	8.1	95.3	78.1	84.5	0.15	0.27	0.21	2.33	2.74	2.59
伊丹市	7.9	10.3	9.7	93.4	64.8	70.8	0.26	0.27	0.27	3.28	2.61	2.75
相生市	-	11.1	11.1	-	81.0	81.0	-	0.11	0.11	-	1.00	1.00
豊岡市	5.5	-	5.5	94.2	-	94.2	0.22	-	0.22	3.90	-	3.90
加古川市	10.2	16.3	10.6	92.0	97.9	92.6	0.41	0.34	0.40	4.00	2.08	3.82
赤穂市	-	6.5	6.5	-	94.7	94.7	-	0.21	0.21	-	3.16	3.16
西脇市	-	9.8	9.8	-	83.3	83.3	-	0.45	0.45	-	4.63	4.63
宝塚市	5.7	12.1	10.1	88.2	87.1	87.3	0.53	0.28	0.36	9.21	2.35	3.60
三木市	5.3	17.2	10.2	97.8	40.0	57.6	0.34	0.16	0.27	6.52	0.95	2.65
高砂市	5.8	18.9	9.7	89.1	95.6	92.9	0.18	0.41	0.25	3.13	2.20	2.58
川西市	7.0	11.3	8.6	79.6	85.1	82.2	0.08	0.26	0.14	1.08	2.30	1.67
小野市	5.8	15.7	7.5	57.9	81.0	66.1	0.31	0.75	0.38	5.26	4.76	5.08
三田市	15.4	27.2	16.4	40.2	36.5	39.7	0.32	0	0.29	2.06	0	1.75
加西市	6.6	11.8	8.3	65.4	59.1	62.5	0	0	0	0	0	0
篠山市	5.4	0.8	3.9	84.6	50.0	82.1	0.31	0.21	0.28	5.77	25.00	7.14
養父市	5.5	-	5.5	95.9	-	95.9	0.11	-	0.11	2.04	-	2.04
丹波市	-	6.8	6.8	-	55.8	55.8	-	0.26	0.26	-	3.85	3.85
南あわじ市	-	5.3	5.3	-	91.8	91.8	-	0.07	0.07	-	1.37	1.37
朝来市	7.6	0	7.6	87.9	-	87.9	0.39	-	0.39	5.17	-	5.17
淡路市	-	20.0	20.0	-	75.7	75.7	-	0.21	0.21	-	1.06	1.06
宍粟市	4.2	9.0	4.9	96.5	100	97.4	0.15	0	0.13	3.51	0	2.56
加東市	4.7	13.4	7.3	100	87.1	92.9	0.37	0.43	0.39	8.00	3.23	5.36
たつの市	6.2	16.0	8.2	92.3	74.5	85.3	0.64	0	0.51	10.26	0	6.20
猪名川町	4.9	-	4.9	85.7	-	85.7	0.10	-	0.10	2.04	-	2.04
多可町	-	8.4	8.4	-	81.8	81.8	-	0	0	-	0	0
稲美町	9.8	18.5	12.4	90.9	88.9	90.0	0.89	0	0.62	9.09	0	5.00
播磨町	8.3	14.7	9.5	93.0	76.5	88.3	0.39	0	0.32	4.65	0	3.33
市川町	5.2	13.0	5.9	92.3	100	93.8	0.40	0	0.37	7.69	0	6.25
福崎町	4.2	9.1	4.5	95.5	100	96.0	0.58	0	0.54	13.64	0	12.00
神河町	4.6	8.6	5.3	100	100	100	0.99	0	0.80	21.43	0	15.00
太子町	5.1	11.9	6.5	95.5	84.6	91.4	0.23	0	0.18	4.55	0	2.86
上郡町	5.5	-	5.5	90.9	-	90.9	0.50	-	0.50	9.09	-	9.09
佐用町	3.6	5.9	3.7	85.0	100	85.7	0.36	0	0.35	10.00	0	9.52
香美町	4.5	7.8	5.0	100	100	100	0	0	0	0	0	0
新温泉町	5.4	-	5.4	100	-	100	0.27	-	0.27	5.00	-	5.00

子宮頸がん

自治体名	2015年プロセス指標値(女 20～74歳)											
	要精検率(%)			精検受診率(%)			がん発見率(%)			陽性反応適中度(%)		
	集団	個別	計	集団	個別	計	集団	個別	計	集団	個別	計
全国	1.3	2.4	2.1	84.1	72.4	74.4	0.03	0.04	0.04	2.19	1.79	1.86
兵庫県	1.7	1.7	1.7	72.8	69.7	70.3	0.04	0.04	0.04	2.37	2.61	2.56
神戸市	-	2.1	2.1	-	72.7	72.7	-	0.04	0.04	-	1.96	1.96
姫路市	0.5	1.0	0.9	75.0	68.2	68.8	0.07	0.06	0.06	12.50	5.73	6.36
尼崎市	-	1.1	1.1	-	81.6	81.6	-	0.15	0.15	-	13.16	13.16
明石市	3.8	2.2	2.2	100	86.6	86.8	0	0.05	0.05	0	2.11	2.08
西宮市	1.4	1.1	1.1	96.0	89.5	90.8	0.06	0.01	0.02	4.00	1.05	1.67
洲本市	-	2.6	2.6	-	90.6	90.6	-	0.08	0.08	-	3.13	3.13
芦屋市	-	2.4	2.4	-	64.4	64.4	-	0.20	0.20	-	8.47	8.47
伊丹市	-	1.2	1.2	-	80.0	80.0	-	0.05	0.05	-	4.29	4.29
相生市	-	1.4	1.4	-	88.9	88.9	-	0.16	0.16	-	11.11	11.11
豊岡市	3.2	-	3.2	64.0	-	64.0	0	-	0	0	-	0
加古川市	1.0	1.6	1.2	79.3	5.0	49.0	0.03	0	0.02	3.45	0	2.04
赤穂市	-	2.8	2.8	-	69.6	69.6	-	0	0	-	0	0
西脇市	-	2.0	2.0	-	74.1	74.1	-	0	0	-	0	0
宝塚市	1.5	1.4	1.4	60.0	37.0	42.0	0.30	0.03	0.08	20.00	1.85	5.80
三木市	2.8	1.4	2.0	50.0	46.4	48.5	0	0.05	0.03	0	3.57	1.52
高砂市	1.4	4.9	3.3	90.0	86.4	87.0	0	0.11	0.06	0	2.27	1.85
川西市	1.5	1.6	1.5	50.0	79.4	70.0	0	0	0	0	0	0
小野市	0.9	2.7	1.8	50.0	71.4	66.7	0	0	0	0	0	0
三田市	-	2.4	2.4	-	32.4	32.4	-	0	0	-	0	0
加西市	1.6	1.2	1.5	84.6	50.0	80.0	0	0	0	0	0	0
篠山市	-	3.8	3.8	-	50.0	50.0	-	0	0	-	0	0
養父市	2.8	-	2.8	95.5	-	95.5	0	-	0	0	-	0
丹波市	-	0.3	0.3	-	60.0	60.0	-	0	0	-	0	0
南あわじ市	3.0	-	3.0	67.5	-	67.5	0	-	0	0	-	0
朝来市	2.4	0	2.3	81.3	-	81.3	0	-	0	0	-	0
淡路市	2.2	2.3	2.3	56.3	60.0	57.7	0	0	0	0	0	0
宍粟市	0.3	0.7	0.5	100	80.0	85.7	0	0	0	0	0	0
加東市	1.7	3.0	2.1	100	100	100	0.21	0	0.16	12.50	0	7.69
たつの市	0	2.4	1.4	-	39.1	39.1	-	0	0	-	0	0
猪名川町	2.2	0.3	1.8	93.3	100	93.5	0	0.27	0.06	0	100	3.23
多可町	-	1.7	1.7	-	70.6	70.6	-	0	0	-	0	0
稲美町	0.4	1.7	0.9	100	0	25.0	0	0	0	0	0	0
播磨町	0.5	1.1	0.7	100	0	50.0	0	0	0	0	0	0
市川町	0.8	2.3	1.0	100	100	100	0	0	0	0	0	0
福崎町	0.4	0	0.4	100	-	100	0.21	-	0.18	50.00	-	50.00
神河町	1.0	2.6	1.4	100	100	100	0	0	0	0	0	0
太子町	0.5	0.8	0.7	100	100	100	0	0	0	0	0	0
上郡町	-	2.0	2.0	-	83.3	83.3	-	0.33	0.33	-	16.67	16.67
佐用町	0.3	0	0.3	100	-	100	0.35	-	0.28	100	-	100
香美町	2.7	2.7	2.7	81.8	100	86.7	0.24	0	0.18	9.09	0	6.67
新温泉町	1.3	-	1.3	75.0	-	75.0	0	-	0	0	-	0

【奈良県】 都道府県別がん検診実施状況

1 指針に基づくがん検診実施状況(奈良県)

表1 指針に基づく検診実施状況

	実施したと回答した市区町村割合(%)				
	胃*	大腸	肺	乳	子宮頸
集計対象市区町村数	39	39	39	39	39
集計対象市区町村割合(%)	100	100	100	100	100
指針に基づく対象年齢*で検診を実施した	0	82.1	82.1	84.6	100
指針に基づく受診間隔で検診を実施した	0	100	100	66.7	64.1

* 平成28年2月の指針改定に伴い胃がん検診の対象年齢がそれまで「40歳以上、上制限なし」であったのが、「50歳以上、上制限なし(ただし、胃部エックス線検査については、当分の間、40歳以上の者を対象としても差し支えない。)」に変更された。よって、平成29年度調査(平成28年度検診体制)以降、「50歳以上、上制限なし」と回答した場合のみ指針に基づく対象年齢として集計している。
「指針に基づく対象年齢で検診を実施した」と回答した割合が多くの都道府県で昨年度(平成29年度)調査に比べ大幅に減少している。これは、昨年度調査では回答選択肢に「胃部エックス線検査では40歳以上も可」との補足があったが、今年度調査では当該補足を削除したためと考えられる。

表2 指針に基づかない検診実施状況

	実施したと回答した市区町村割合(%)
集計対象市区町村数	39
集計対象市区町村割合(%)	100
指針以外の何らかの部位で検診を実施した	64.1
前立腺がん検診(PSA検査)を実施した	59.0
子宮体がん検診(細胞診)を実施した	17.9
エコーによる検診(肝臓、卵巣、甲状腺)を実施した	2.6
その他の何らかの検診を実施した	5.1

2 市区町村用がん検診チェックリスト実施率(奈良県)

表3 チェックリスト実施率(全項目)

	実施したと回答した市区町村割合(%)									
	胃		大腸		肺		乳		子宮頸	
	集団	個別	集団	個別	集団	個別	集団	個別	集団	個別
集計対象市区町村数	38	12	36	23	38	6	33	33	32	36
集計対象市区町村割合(%)	97	30.8	92.3	59.0	97	15.4	84.6	85	82.1	92
チェックリスト全項目の実施率*	82.8	82.1	82.0	79.8	81.9	85.0	82.5	80.5	81.8	78.3

表4 チェックリスト実施率(平成29年度の検診体制整備に関する項目)

	実施したと回答した市区町村割合(%)									
	胃		大腸		肺		乳		子宮頸	
	集団	個別	集団	個別	集団	個別	集団	個別	集団	個別
集計対象市区町村数	38	16	36	23	38	7	35	33	34	36
集計対象市区町村割合(%)	97	41.0	92.3	59.0	97	17.9	89.7	85	87.2	92
【1】 検診対象者										
1-1 対象者全員の氏名を記載した名簿を、住民台帳などに基づいて作成したか*	92.1	100	94.4	100	94.7	100	94.3	100	94.1	94.4
1-2 対象者全員に、個別に受診勧奨を行ったか*	23.7	18.8	25.0	21.7	23.7	14.3	28.6	24.2	29.4	27.8
1-3 受診勧奨を行った住民のうち未受診者全員に対し、再度の受診勧奨を個人毎(手紙・電話・訪問等)に行ったか	2.6	6.3	0	0	0	0	2.9	3.0	2.9	2.8
1-4 対象者数(推計でも可)を把握したか*	97.4	100	97.2	95.7	97.4	100	97.1	97.0	97.1	94.4
【2】 受診者の情報管理										
2-1 個人別の受診(記録)台帳またはデータベースを作成したか*	94.7	100	94.4	100	94.7	100	94.3	97.0	94.1	94.4
2-2 過去5年間の受診歴を記録しているか*	92.1	93.8	88.9	95.7	92.1	100	88.6	90.9	88.2	91.7
【3】 受診者への説明、及び要精検者への説明										
3-1 受診勧奨時に、「検診機関用チェックリスト 1.受診者への説明」が全項目記載された資料を、全員に個別配布したか*	65.8	56.3	63.9	60.9	63.2	71.4	65.7	51.5	64.7	47.2
3-2 要精検者全員に対し、受診可能な精密検査機関名(医療機関名)の一覧を提示したか*	81.6	62.5	75.0	56.5	76.3	71.4	80.0	57.6	79.4	52.8
3-3 上記(3-2)の一覧に掲載したすべての精密検査機関には、あらかじめ精密検査結果の報告を依頼したか*	84.2	62.5	77.8	56.5	78.9	71.4	80.0	57.6	82.4	52.8
【4】 精密検査結果の把握、精密検査未受診者の特定と受診勧奨										
4-1 精密検査方法及び、精密検査(治療)結果を把握したか*	100	100	100	100	100	100	100	100	100	100
4-2 精密検査方法及び、精密検査(治療)結果が不明の者については、本人もしくは精密検査機関への照会等により、結果を確認したか*	94.7	100	88.9	87.0	89.5	85.7	91.4	90.9	91.2	88.9
4-3 個人毎の精密検査方法及び、精密検査(治療)結果を、市区町村、検診機関(医療機関)、精密検査機関が共有したか*	78.9	93.8	75.0	91.3	76.3	85.7	80.0	84.8	76.5	83.3
4-4 過去5年間の精密検査方法及び、精密検査(治療)結果を記録しているか*	86.8	87.5	86.1	87.0	86.8	100	85.7	87.9	85.3	88.9
4-5 精密検査未受診と精密検査結果未把握を定義に従って区別し、精密検査未受診者を特定したか*	92.1	100	88.9	91.3	89.5	85.7	91.4	87.9	91.2	88.9
4-6 精密検査未受診者に精密検査の受診勧奨を行ったか*	86.8	87.5	86.1	73.9	84.2	85.7	88.6	78.8	88.2	80.6
【5】 地域保健・健康増進事業報告										
5-1 がん検診結果や精密検査結果の最終報告(平成28年度地域保健・健康増進事業報告)を行ったか*	100	100	100	100	100	100	100	100	100	100
5-2 がん検診の結果について、地域保健・健康増進事業報告の全項目を計上できるよう、委託先(検診機関(医療機関)、医師会など)に報告を求めたか*	92.1	93.8	91.7	87.0	92.1	85.7	91.4	90.9	91.2	91.7
5-3 がん検診の結果について、委託先からの報告内容が地域保健・健康増進事業報告を網羅できていない場合、改善を求めたか*	86.8	93.8	86.1	87.0	86.8	85.7	85.7	90.9	85.3	88.9
5-4 精密検査結果について、地域保健・健康増進事業報告の全項目を計上できるよう、委託先(検診機関(医療機関)、精密検査機関、医師会など)に報告を求めたか*	86.8	93.8	86.1	87.0	86.8	85.7	85.7	90.9	85.3	91.7
5-5 精密検査結果について、委託先からの報告内容が地域保健・健康増進事業報告を網羅できていない場合、改善を求めたか*	84.2	93.8	83.3	87.0	84.2	85.7	82.9	90.9	85.3	91.7
【6】 検診機関(医療機関)の質の担保										
6-1 委託先検診機関(医療機関)を、仕様書の内容に基づいて選定したか*	92.1	93.8	88.9	87.0	89.5	85.7	91.4	90.9	91.2	94.4
6-2 仕様書(もしくは実施要綱)の内容は、「仕様書に明記すべき必要最低限の精度管理項目」を満たしたか*	84.2	81.3	77.8	69.6	81.6	71.4	82.9	81.8	82.4	83.3
6-3 検診終了後に、委託先検診機関(医療機関)で仕様書(もしくは実施要綱)の内容が遵守されたことを確認したか*	39.5	31.3	44.4	21.7	39.5	42.9	42.9	30.3	38.2	25.0
6-4 検診機関(医療機関)に精度管理評価を個別にフィードバックしたか*	10.5	12.5	11.1	8.7	10.5	28.6	11.4	6.1	8.8	2.8
6-5 「検診機関用チェックリスト」の遵守状況をフィードバックしたか*	10.5	12.5	11.1	8.7	10.5	28.6	11.4	6.1	8.8	2.8
6-6 検診機関(医療機関)毎のプロセス指標値を集計してフィードバックしたか*	10.5	12.5	11.1	8.7	10.5	28.6	11.4	6.1	8.8	2.8
6-7 上記の結果をふまえ、課題のある検診機関(医療機関)に改善策をフィードバックしたか*	10.5	12.5	11.1	8.7	10.5	28.6	11.4	6.1	8.8	2.8

表5 チェックリスト実施率（平成27年度の精度管理指標の把握に関する項目）

	実施したと回答した市区町村割合(%)									
	胃		大腸		肺		乳		子宮頸	
	集団	個別	集団	個別	集団	個別	集団	個別	集団	個別
集計対象市区町村数	38	13	37	24	38	6	33	33	32	36
集計対象市区町村割合(%)	97	33.3	94.9	61.5	97	15.4	84.6	85	82.1	92
【7】 受診率の集計										
7-1 受診率を集計したか*	100	100	100	100	100	100	100	100	100	97.2
7-2 受診率を性別・年齢5歳階級別に集計したか*	100	100	100	100	100	100	100	100	100	97.2
7-3 受診率を検診機関別に集計したか*	89.5	76.9	89.2	75.0	89.5	100	87.9	78.8	87.5	75.0
7-4 受診率を検診受診歴別に集計したか*	89.5	92.3	89.2	91.7	89.5	100	87.9	87.9	87.5	86.1
【8】 要精検率の集計										
8-1 要精検率を集計したか*	100	100	100	100	100	100	100	100	100	97.2
8-2 要精検率を性別・年齢5歳階級別に集計したか*	100	100	100	100	100	100	100	100	100	97.2
8-3 要精検率を検診機関別に集計したか*	92.1	69.2	91.9	75.0	92.1	100	90.9	78.8	90.6	72.2
8-4 要精検率を検診受診歴別に集計したか*	92.1	100	91.9	95.8	92.1	100	87.9	90.9	87.5	88.9
【9】 精検受診率の集計										
9-1 精検受診率を集計したか*	97.4	100	97.3	100	97.4	100	97.0	100	96.9	97.2
9-2 精検受診率を性別・年齢5歳階級別に集計したか*	97.4	100	97.3	100	97.4	100	97.0	100	96.9	97.2
9-3 精検受診率を検診機関別に集計したか*	92.1	69.2	91.9	75.0	92.1	100	90.9	75.8	90.6	72.2
9-4 精検受診率を検診受診歴別に集計したか*	89.5	100	89.2	95.8	89.5	100	87.9	90.9	87.5	88.9
【10】 精検未受診率の集計										
10-1 精検未受診率を集計したか*	92.1	92.3	91.9	95.8	92.1	100	90.9	93.9	90.6	91.7
【11】 がん発見率の集計										
11-1 がん発見率を集計したか*	100	100	100	100	100	100	100	100	100	97.2
11-2 がん発見率を性別・年齢5歳階級別に集計したか*	100	100	100	100	100	100	100	100	100	97.2
11-3 がん発見率を検診機関別に集計したか*	89.5	69.2	89.2	70.8	89.5	100	87.9	75.8	87.5	72.2
11-4 がん発見率を検診受診歴別に集計したか*	92.1	100	91.9	95.8	92.1	100	90.9	93.9	90.6	91.7
11-5 がん発見率を検査方法別に集計したか*	90.9	87.9	.	.
【12】 陽性反応適中度の集計										
12-1 陽性反応適中度を集計したか*	89.5	100	89.2	91.7	89.5	100	87.9	90.9	87.5	88.9
12-2 陽性反応適中度を性別・年齢5歳階級別に集計したか*	89.5	100	89.2	91.7	89.5	100	87.9	90.9	87.5	88.9
12-3 陽性反応適中度を検診機関別に集計したか*	81.6	69.2	81.1	66.7	81.6	100	78.8	75.8	78.1	72.2
12-4 陽性反応適中度を検診受診歴別に集計したか*	89.5	100	89.2	91.7	89.5	100	87.9	90.9	87.5	88.9
12-5 陽性反応適中度を検査方法別に集計したか*	81.8	81.8	.	.
【13】 早期がん割合の集計										
13-1 早期がん割合を集計したか*	94.7	100	94.6	100	94.7	100	93.9	97.0	.	.
13-2 早期がん割合を性別・年齢5歳階級別に集計したか*	94.7	100	94.6	100	94.7	100	93.9	97.0	.	.
13-3 早期がん割合を検診機関別に集計したか*	84.2	69.2	83.8	70.8	84.2	100	81.8	72.7	.	.
13-4 早期がん割合を検診受診歴別に集計したか*	92.1	100	91.9	95.8	92.1	100	90.9	93.9	.	.
13-5 早期がん割合を検査方法別に集計したか*	87.9	87.9	.	.
【14】 粘膜内がん、非浸潤がんの集計										
14-1 粘膜内がんを集計したか*	100	100	100	100
非浸潤がんを集計したか*	97.0	97.0	.	.
【15】 上皮内病変（CINなど）数の集計										
15-1 上皮内病変(CINなど)数を集計したか(区分毎)*	93.8	94.4
15-2 上皮内病変(CINなど)数を年齢5歳階級別に集計したか(区分毎)*	93.8	94.4
15-3 上皮内病変(CINなど)数を検診機関別に集計したか(区分毎)*	81.3	69.4
15-4 上皮内病変(CINなど)数を検診受診歴別に集計したか(区分毎)*	87.5	88.9
【16】 微小浸潤がん割合の集計										
16-1 微小浸潤がん割合を集計したか*	90.6	91.7
16-2 微小浸潤がん割合を年齢階級別に集計したか*	90.6	91.7
16-3 微小浸潤がん割合を検診機関別に集計したか*	78.1	69.4
16-4 微小浸潤がん割合を検診受診歴別に集計したか*	87.5	88.9

* 「事業評価のためのチェックリスト・市区町村用（平成28年4月改定）」に記載されている項目

国立がん研究センター がん情報サービス https://ganjoho.jp/med_pro/pre_scr/screening/check_list.html

3 プロセス指標値(奈良県)

表6 市区町村別のプロセス指標値

胃がん

自治体名	2015年プロセス指標値(男女計 40~74歳)											
	要精検率(%)			精検受診率(%)			がん発見率(%)			陽性反応適中度(%)		
	集団	個別	計	集団	個別	計	集団	個別	計	集団	個別	計
全国	7.3	8.4	7.6	84.5	75.5	81.7	0.12	0.12	0.12	1.58	1.43	1.54
奈良県	4.2	4.7	4.3	88.0	75.3	84.8	0.18	0.13	0.17	4.22	2.74	3.84
奈良市	5.8	-	5.8	88.5	-	88.5	0.33	-	0.33	5.76	-	5.76
大和高田市	6.1	-	6.1	93.5	-	93.5	0.15	-	0.15	2.44	-	2.44
大和郡山市	5.4	6.6	6.0	81.0	74.0	77.2	0	0.13	0.07	0	2.00	1.09
大塚市	3.1	-	3.1	82.5	-	82.5	0	-	0	0	-	0
橿原市	-	4.3	4.3	-	74.0	74.0	-	0.11	0.11	-	2.67	2.67
桜井市	7.3	-	7.3	89.9	-	89.9	0.23	-	0.23	3.10	-	3.10
五條市	1.5	0	1.5	92.9	-	92.9	0.11	-	0.11	7.14	-	7.14
御所市	1.4	7.8	2.5	100	88.9	94.1	0.36	0	0.30	25.00	0	11.76
生駒市	1.1	3.8	2.5	64.3	75.0	72.6	0.08	0.16	0.12	7.14	4.17	4.84
香芝市	2.3	8.5	3.4	100	100	100	0.25	1.06	0.41	11.11	12.50	11.76
葛城市	2.5	4.1	2.6	85.0	66.7	82.6	0	0	0	0	0	0
宇陀市	1.6	-	1.6	91.3	-	91.3	0.29	-	0.29	17.39	-	17.39
山添村	9.4	-	9.4	93.8	-	93.8	0	-	0	0	-	0
平群町	0.9	-	0.9	75.0	-	75.0	0	-	0	0	-	0
三郷町	3.1	0	3.0	100	-	100	0	-	0	0	-	0
斑鳩町	1.6	-	1.6	100	-	100	0.39	-	0.39	25.00	-	25.00
安堵町	5.3	-	5.3	89.7	-	89.7	0.73	-	0.73	13.79	-	13.79
川西町	0.3	-	0.3	0	-	0	0	-	0	0	-	0
三宅町	1.4	25.0	1.8	100	0	80.0	0	0	0	0	0	0
田原本町	8.4	-	8.4	93.0	-	93.0	0.39	-	0.39	4.65	-	4.65
曾爾村	2.2	-	2.2	75.0	-	75.0	0	-	0	0	-	0
御杖村	5.5	-	5.5	85.7	-	85.7	0	-	0	0	-	0
高取町	3.6	-	3.6	100	-	100	0.90	-	0.90	25.00	-	25.00
明日香村	0.5	4.3	1.0	100	0	50.0	0	0	0	0	0	0
上牧町	1.0	-	1.0	100	-	100	0	-	0	0	-	0
王寺町	1.1	7.3	3.4	100	83.3	86.7	0	0	0	0	0	0
広陵町	8.0	6.3	7.6	84.1	80.0	83.3	0	0	0	0	0	0
河合町	1.0	-	1.0	100	-	100	0.97	-	0.97	100	-	100
吉野町	10.5	-	10.5	84.4	-	84.4	0	-	0	0	-	0
大淀町	5.4	-	5.4	91.7	-	91.7	0.45	-	0.45	8.33	-	8.33
下市町	7.3	0	7.2	61.5	-	61.5	0	-	0	0	-	0
黒滝村	6.3	-	6.3	100	-	100	0	-	0	0	-	0
天川村	4.3	-	4.3	66.7	-	66.7	0	-	0	0	-	0
野迫川村	10.5	-	10.5	100	-	100	0	-	0	0	-	0
十津川村	2.7	-	2.7	75.0	-	75.0	0	-	0	0	-	0
下北山村	4.4	-	4.4	75.0	-	75.0	0	-	0	0	-	0
上北山村	0	-	0	-	-	-	-	-	-	-	-	-
川上村	16.3	-	16.3	60.0	-	60.0	0	-	0	0	-	0
東吉野村	3.4	-	3.4	100	-	100	0	-	0	0	-	0

大腸がん

自治体名	2015年プロセス指標値(男女計 40~74歳)											
	要精検率(%)			精検受診率(%)			がん発見率(%)			陽性反応適中度(%)		
	集団	個別	計	集団	個別	計	集団	個別	計	集団	個別	計
全国	6.2	7.6	6.9	76.2	65.9	70.1	0.18	0.25	0.22	2.98	3.26	3.15
奈良県	4.9	6.4	5.9	82.8	71.9	74.8	0.27	0.32	0.31	5.51	5.02	5.15
奈良市	5.3	5.3	5.3	85.7	72.6	72.8	0.25	0.28	0.28	4.76	5.25	5.24
大和高田市	3.2	-	3.2	97.7	-	97.7	0.40	-	0.40	12.64	-	12.64
大和郡山市	-	7.1	7.1	-	88.7	88.7	-	0.57	0.57	-	8.00	8.00
大塚市	6.4	10.9	8.7	80.9	59.7	67.3	0.50	0.21	0.35	7.87	1.89	4.03
橿原市	-	7.7	7.7	-	66.7	66.7	-	0.32	0.32	-	4.14	4.14
桜井市	9.4	8.6	8.7	88.9	66.9	69.3	1.05	0.52	0.58	11.11	6.08	6.63
五條市	2.9	3.5	3.0	86.7	100	87.1	0.20	0	0.19	6.67	0	6.45
御所市	4.7	12.0	7.6	85.2	45.7	60.3	0.35	0	0.21	7.41	0	2.74
生駒市	4.6	7.0	6.3	67.5	74.0	72.7	0.24	0.33	0.30	5.19	4.70	4.80
香芝市	5.0	6.1	5.9	69.2	69.6	69.6	0.39	0.48	0.46	7.69	7.84	7.83
葛城市	4.8	6.6	5.6	73.9	82.4	78.4	0	0.26	0.12	0	3.92	2.06
宇陀市	4.1	4.3	4.1	77.9	90.9	79.5	0.21	0.40	0.24	5.19	9.09	5.68
山添村	4.7	-	4.7	88.9	-	88.9	0.34	-	0.34	7.41	-	7.41
平群町	7.5	6.5	7.1	86.4	90.5	87.7	0	0	0	0	0	0
三郷町	5.9	-	5.9	85.0	-	85.0	0.59	-	0.59	10.00	-	10.00
斑鳩町	6.2	-	6.2	90.1	-	90.1	0.09	-	0.09	1.41	-	1.41
安堵町	2.8	-	2.8	91.3	-	91.3	0.24	-	0.24	8.70	-	8.70
川西町	3.8	-	3.8	90.0	-	90.0	0	-	0	0	-	0
三宅町	4.3	5.0	4.4	92.9	80.0	89.5	0.30	0	0.23	7.14	0	5.26
田原本町	6.9	-	6.9	89.7	-	89.7	0.51	-	0.51	7.35	-	7.35
曾爾村	5.5	0	5.3	71.4	-	71.4	0	-	0	0	-	0
御杖村	9.3	33.3	9.7	47.1	100	50.0	0	33.33	0.54	0	100	5.56
高取町	2.2	9.1	4.5	100	50.0	66.7	0.74	0	0.50	33.33	0	11.11
明日香村	2.9	9.5	5.1	85.7	72.7	77.8	0	0	0	0	0	0
上牧町	8.5	9.6	8.8	97.4	80.0	91.4	0	0.48	0.15	0	5.00	1.72
王寺町	3.7	6.1	4.7	69.2	58.1	63.2	0.14	0.20	0.17	3.85	3.23	3.51
広陵町	5.6	5.2	5.5	90.0	82.6	87.7	0.22	0.45	0.30	4.00	8.70	5.48
河合町	3.6	5.8	4.9	100	69.2	78.4	0.33	0	0.13	9.09	0	2.70
吉野町	7.5	8.0	7.5	75.0	75.0	75.0	0.21	0	0.19	2.78	0	2.50
大淀町	3.9	-	3.9	95.0	-	95.0	0.39	-	0.39	10.00	-	10.00
下市町	11.4	12.5	11.5	64.7	50.0	63.9	0.34	0	0.32	2.94	0	2.78
黒滝村	4.8	-	4.8	100	-	100	0	-	0	0	-	0
天川村	4.6	-	4.6	62.5	-	62.5	0	-	0	0	-	0
野迫川村	4.9	-	4.9	50.0	-	50.0	0	-	0	0	-	0
十津川村	4.7	6.8	5.6	66.7	0	33.3	0.52	0	0.31	11.11	0	5.56
下北山村	4.4	-	4.4	33.3	-	33.3	0.74	-	0.74	16.67	-	16.67
上北山村	9.4	-	9.4	66.7	-	66.7	0	-	0	0	-	0
川上村	4.5	-	4.5	75.0	-	75.0	0	-	0	0	-	0
東吉野村	4.8	-	4.8	100	-	100	0	-	0	0	-	0

肺がん

自治体名	2015年プロセス指標値(男女計 40~74歳)											
	要精検率(%)			精検受診率(%)			がん発見率(%)			陽性反応適中度(%)		
	集団	個別	計	集団	個別	計	集団	個別	計	集団	個別	計
全国	1.5	1.9	1.7	86.6	79.7	83.5	0.04	0.05	0.05	2.97	2.49	2.76
奈良県	0.6	0.7	0.6	91.6	78.3	88.5	0.02	0.02	0.02	3.90	2.17	3.50
奈良市	0.1	-	0.1	66.7	-	66.7	0.04	-	0.04	33.33	-	33.33
大和高田市	0.3	-	0.3	100	-	100	0	-	0	0	-	0
大和郡山市	0	-	0	-	-	-	-	-	-	-	-	-
大連市	3.3	-	3.3	88.4	-	88.4	0.08	-	0.08	2.33	-	2.33
橿原市	-	0.7	0.7	-	77.5	77.5	-	0.02	0.02	-	2.50	2.50
桜井市	1.8	-	1.8	89.5	-	89.5	0	-	0	0	-	0
五條市	0.4	-	0.4	100	-	100	0	-	0	0	-	0
御所市	0.7	-	0.7	100	-	100	0	-	0	0	-	0
生駒市	0.2	-	0.2	100	-	100	0.05	-	0.05	25.00	-	25.00
香芝市	0.5	-	0.5	100	-	100	0	-	0	0	-	0
葛城市	0	-	0	-	-	-	-	-	-	-	-	-
宇陀市	0.3	-	0.3	100	-	100	0	-	0	0	-	0
山添村	1.2	-	1.2	100	-	100	0.19	-	0.19	16.67	-	16.67
平群町	0	-	0	-	-	-	-	-	-	-	-	-
三郷町	0	-	0	-	-	-	-	-	-	-	-	-
斑鳩町	0.1	-	0.1	100	-	100	0	-	0	0	-	0
安堵町	0.8	-	0.8	100	-	100	0	-	0	0	-	0
川西町	0.3	-	0.3	100	-	100	0.26	-	0.26	100	-	100
三宅町	0.3	0	0.3	100	-	100	0	-	0	0	-	0
田原本町	0.2	-	0.2	100	-	100	0	-	0	0	-	0
曾爾村	0.4	-	0.4	100	-	100	0	-	0	0	-	0
御杖村	0	-	0	-	-	-	-	-	-	-	-	-
高取町	0	-	0	-	-	-	-	-	-	-	-	-
明日香村	0	5.2	1.1	-	100	100	-	0	0	-	0	0
上牧町	0	-	0	-	-	-	-	-	-	-	-	-
玉寺町	0.4	1.2	0.6	66.7	66.7	66.7	0.14	0	0.11	33.33	0	16.67
広陵町	1.3	-	1.3	91.7	-	91.7	0	-	0	0	-	0
河合町	0.6	-	0.6	100	-	100	0	-	0	0	-	0
吉野町	0.5	-	0.5	100	-	100	0	-	0	0	-	0
大淀町	1.7	-	1.7	100	-	100	0	-	0	0	-	0
下市町	0	-	0	-	-	-	-	-	-	-	-	-
黒滝村	0	-	0	-	-	-	-	-	-	-	-	-
大川村	0	-	0	-	-	-	-	-	-	-	-	-
野迫川村	0	-	0	-	-	-	-	-	-	-	-	-
十津川村	0.5	0	0.3	0	-	0	0	-	0	0	-	0
下北山村	0.8	-	0.8	100	-	100	0	-	0	0	-	0
上北山村	1.4	-	1.4	100	-	100	0	-	0	0	-	0
川上村	0	-	0	-	-	-	-	-	-	-	-	-
東吉野村	0.7	-	0.7	100	-	100	0	-	0	0	-	0

乳がん

自治体名	2015年プロセス指標値(女 40~74歳)											
	要精検率(%)			精検受診率(%)			がん発見率(%)			陽性反応適中度(%)		
	集団	個別	計	集団	個別	計	集団	個別	計	集団	個別	計
全国	5.6	8.6	7.2	91.9	86.1	88.3	0.28	0.37	0.33	5.06	4.30	4.58
奈良県	5.3	10.5	9.0	95.0	94.9	94.9	0.37	0.43	0.41	7.02	4.10	4.59
奈良市	1.7	9.9	9.8	100	97.9	97.9	0	0.38	0.37	0	3.82	3.81
大和高田市	-	9.5	9.5	-	99.3	99.3	-	0.13	0.13	-	1.41	1.41
大和郡山市	-	13.2	13.2	-	96.6	96.6	-	0.45	0.45	-	3.39	3.39
大連市	6.2	13.2	11.6	81.3	87.8	87.0	0.39	0.23	0.27	6.25	1.74	2.29
橿原市	-	9.4	9.4	-	95.1	95.1	-	0.62	0.62	-	6.58	6.58
桜井市	-	10.9	10.9	-	81.6	81.6	-	0.37	0.37	-	3.45	3.45
五條市	5.3	11.7	7.2	97.2	94.3	95.8	0.29	1.33	0.61	5.56	11.43	8.45
御所市	4.9	11.6	8.5	92.3	86.1	87.8	0	0.64	0.35	0	5.56	4.08
生駒市	6.6	12.6	10.4	93.2	95.7	95.1	0.22	0.60	0.46	3.39	4.79	4.45
香芝市	5.4	9.8	7.0	90.5	85.1	87.6	0.51	0.21	0.39	9.52	2.13	5.62
葛城市	6.1	11.7	8.1	94.9	92.7	93.8	0.63	0.29	0.51	10.26	2.44	6.25
宇陀市	5.3	10.7	7.0	100	100	100	0.53	1.15	0.73	10.00	10.71	10.34
山添村	1.9	-	1.9	100	-	100	0	-	0	0	-	0
平群町	5.1	9.1	5.8	92.0	100	94.3	0.82	0.91	0.83	16.00	10.00	14.29
三郷町	5.2	8.0	6.0	94.4	100	96.6	0.57	0.73	0.62	11.11	9.09	10.34
斑鳩町	4.1	8.0	5.1	93.5	90.0	92.2	0.13	0.40	0.20	3.23	5.00	3.92
安堵町	4.7	9.5	5.1	100	50.0	91.3	0.49	0	0.44	10.53	0	8.70
川西町	5.5	15.7	7.8	100	100	100	0	0	0	0	0	0
三宅町	9.4	16.7	9.9	100	100	100	0	0	0	0	0	0
田原本町	-	10.4	10.4	-	91.5	91.5	-	0.15	0.15	-	1.41	1.41
曾爾村	0	25.0	1.2	-	100	100	-	0	0	-	0	0
御杖村	0	0	0	-	-	-	-	-	-	-	-	-
高取町	3.9	3.2	3.7	100	100	100	1.32	3.23	1.87	33.33	100	50.00
明日香村	5.5	4.3	5.0	83.3	100	90.0	0.92	0	0.50	16.67	0	10.00
上牧町	4.1	11.3	6.4	100	94.1	96.7	0.63	0	0.43	15.38	0	6.67
玉寺町	9.9	10.2	10.0	100	54.5	80.8	0	1.39	0.58	0	13.64	5.77
広陵町	3.3	10.6	7.8	100	92.7	93.9	0	0.26	0.16	0	2.44	2.04
河合町	5.0	10.9	8.7	100	94.4	95.7	0	0	0	0	0	0
吉野町	2.5	9.5	3.4	100	50.0	83.3	1.27	0	1.12	50.00	0	33.33
大淀町	9.5	16.1	11.8	95.8	100	97.8	0.79	0.73	0.77	8.33	4.55	6.52
下市町	3.5	4.0	3.6	100	100	100	0.69	4.00	1.18	20.00	100	33.33
黒滝村	8.0	0	7.1	50.0	-	50.0	0	-	0	0	-	0
大川村	-	6.5	6.5	-	100	100	-	0	0	-	0	0
野迫川村	6.1	-	6.1	100	-	100	0	-	0	0	-	0
十津川村	2.6	7.1	4.2	100	66.7	80.0	0	0	0	0	0	0
下北山村	6.2	-	6.2	100	-	100	0	-	0	0	-	0
上北山村	15.9	-	15.9	100	-	100	0	-	0	0	-	0
川上村	3.6	-	3.6	75.0	-	75.0	0	-	0	0	-	0
東吉野村	10.4	-	10.4	100	-	100	0	-	0	0	-	0

子宮頸がん

自治体名	2015年プロセス指標値(女 20~74歳)											
	要精検率(%)			精検受診率(%)			がん発見率(%)			陽性反応適中度(%)		
	集団	個別	計	集団	個別	計	集団	個別	計	集団	個別	計
全国	1.3	2.4	2.1	84.1	72.4	74.4	0.03	0.04	0.04	2.19	1.79	1.86
奈良県	0.9	1.6	1.5	88.5	80.3	81.2	0.03	0.04	0.04	3.28	2.67	2.74
奈良市	2.0	1.3	1.4	100	92.0	92.1	0	0.03	0.03	0	2.29	2.25
大和高田市	-	2.4	2.4	-	100	100	-	0.08	0.08	-	3.23	3.23
大和郡山市	-	1.1	1.1	-	86.7	86.7	-	0	0	-	0	0
天理市	0.4	1.3	1.1	100	70.0	72.7	0	0	0	0	0	0
橿原市	-	1.6	1.6	-	66.0	66.0	-	0	0	-	0	0
桜井市	-	2.4	2.4	-	54.5	54.5	-	0.33	0.33	-	13.64	13.64
五條市	1.5	1.3	1.4	100	57.1	81.3	0	0	0	0	0	0
御所市	1.6	1.9	1.7	100	80.0	88.9	0	0	0	0	0	0
生駒市	0.3	1.8	1.7	0	75.9	74.6	0	0.03	0.03	0	1.72	1.69
香芝市	0.7	1.4	1.1	100	100	100	0	0.16	0.08	0	11.11	7.69
葛城市	0.9	2.0	1.4	80.0	23.1	38.9	0	0	0	0	0	0
宇陀市	0.2	3.3	1.4	100	70.0	72.7	0	0	0	0	0	0
山添村	2.5	-	2.5	100	-	100	0	-	0	0	-	0
平群町	0.7	1.2	0.8	50.0	50.0	50.0	0	0	0	0	0	0
三郷町	0.3	3.9	1.8	100	88.9	90.0	0	0	0	0	0	0
斑鳩町	0.4	2.7	1.9	100	70.8	73.1	0	0.11	0.07	0	4.17	3.85
安堵町	-	4.0	4.0	-	100	100	-	0	0	-	0	0
川西町	1.3	2.0	1.6	100	33.3	60.0	0.64	0.65	0.65	50.00	33.33	40.00
三宅町	0	0	0	-	-	-	-	-	-	-	-	-
田原本町	-	0.7	0.7	-	75.0	75.0	-	0	0	-	0	0
曽爾村	0	0	0	-	-	-	-	-	-	-	-	-
御杖村	0	0	0	-	-	-	-	-	-	-	-	-
高取町	0	0	0	-	-	-	-	-	-	-	-	-
明日香村	1.1	3.1	2.2	100	100	100	0	0	0	0	0	0
上牧町	1.2	3.8	2.5	100	71.4	77.8	0	0	0	0	0	0
玉寺町	1.4	2.3	1.8	50.0	40.0	44.4	0.36	0	0.20	25.00	0	11.11
広陵町	2.2	2.9	2.5	85.7	90.9	88.9	0	0.26	0.14	0	9.09	5.56
河合町	1.0	0.7	0.8	100	100	100	0	0	0	0	0	0
吉野町	0	2.8	0.9	-	100	100	-	0	0	-	0	0
大淀町	2.4	2.5	2.4	100	100	100	0	0	0	0	0	0
下市町	1.1	0	0.7	100	-	100	0	-	0	0	-	0
黒滝村	0	0	0	-	-	-	-	-	-	-	-	-
天川村	0	0	0	-	-	-	-	-	-	-	-	-
野迫川村	0	-	0	-	-	-	-	-	-	-	-	-
十津川村	0	2.3	1.0	-	100	100	-	0	0	-	0	0
下北山村	0	-	0	-	-	-	-	-	-	-	-	-
上北山村	-	0	0	-	-	-	-	-	-	-	-	-
川上村	1.0	0	1.0	0	-	0	0	-	0	0	-	0
東吉野村	0	-	0	-	-	-	-	-	-	-	-	-

【和歌山県】都道府県別がん検診実施状況

1 指針に基づくがん検診実施状況(和歌山県)

表1 指針に基づく検診実施状況

	実施したと回答した市区町村割合(%)				
	胃*	大腸	肺	乳	子宮頸
集計対象市区町村数	30	30	30	30	30
集計対象市区町村割合(%)	100	100	100	100	100
指針に基づく対象年齢*で検診を実施した	26.7	96.7	93.3	93.3	100
指針に基づく受診間隔で検診を実施した	23.3	100	100	30.0	26.7

* 平成28年2月の指針改定に伴い胃がん検診の対象年齢がそれまで「40歳以上、上制限なし」であったのが、「50歳以上、上制限なし(ただし、胃部エックス線検査については、当分の間、40歳以上の者を対象としても差し支えない。)」に変更された。よって、平成29年度調査(平成28年度検診体制)以降、「50歳以上、上制限なし」と回答した場合のみ指針に基づく対象年齢として集計している。
「指針に基づく対象年齢で検診を実施した」と回答した割合が多くの都道府県で昨年度(平成29年度)調査に比べ大幅に減少している。これは、昨年度調査では回答選択肢に「胃部エックス線検査では40歳以上も可」との補足があったが、今年度調査では当該補足を削除したためと考えられる。

表2 指針に基づかない検診実施状況

	実施したと回答した市区町村割合(%)
集計対象市区町村数	30
集計対象市区町村割合(%)	100
指針以外の何らかの部位で検診を実施した	66.7
前立腺がん検診(PSA検査)を実施した	66.7
子宮体がん検診(細胞診)を実施した	0
エコーによる検診(肝臓、卵巣、甲状腺)を実施した	0
その他の何らかの検診を実施した	0

2 市区町村用がん検診チェックリスト実施率(和歌山県)

表3 チェックリスト実施率(全項目)

	実施したと回答した市区町村割合(%)									
	胃		大腸		肺		乳		子宮頸	
	集団	個別	集団	個別	集団	個別	集団	個別	集団	個別
集計対象市区町村数	30	23	30	22	30	19	30	28	18	30
集計対象市区町村割合(%)	100	76.7	100	73.3	100	63.3	100	93	60.0	100
チェックリスト全項目の実施率*	84.0	75.7	84.2	75.5	84.1	73.8	84.7	77.1	87.5	77.6

表4 チェックリスト実施率(平成29年度の検診体制整備に関する項目)

	実施したと回答した市区町村割合(%)									
	胃		大腸		肺		乳		子宮頸	
	集団	個別	集団	個別	集団	個別	集団	個別	集団	個別
集計対象市区町村数	30	23	30	22	30	20	30	29	18	30
集計対象市区町村割合(%)	100	76.7	100	73.3	100	66.7	100	97	60.0	100
【1】 検診対象者										
1-1 対象者全員の氏名を記載した名簿を、住民台帳などに基づいて作成したか*	100	100	100	100	100	100	100	100	100	100
1-2 対象者全員に、個別に受診勧奨を行ったか*	83.3	82.6	83.3	81.8	83.3	80.0	83.3	82.8	83.3	80.0
1-3 受診勧奨を行った住民のうち未受診者全員に対し、再度の受診勧奨を個人毎(手紙・電話・訪問等)に行ったか	6.7	4.3	6.7	4.5	13.3	5.0	6.7	0	5.6	0
1-4 対象者数(推計でも可)を把握したか*	100	100	100	100	100	100	100	96.6	100	96.7
【2】 受診者の情報管理										
2-1 個人別の受診(記録)台帳またはデータベースを作成したか*	96.7	100	96.7	100	96.7	100	96.7	100	94.4	96.7
2-2 過去5年間の受診歴を記録しているか*	96.7	95.7	96.7	95.5	96.7	95.0	96.7	96.6	94.4	93.3
【3】 受診者への説明、及び要精検者への説明										
3-1 受診勧奨時に、「検診機関用チェックリスト 1.受診者への説明」が全項目記載された資料を、全員に個別配布したか*	56.7	43.5	53.3	40.9	56.7	40.0	56.7	44.8	50.0	46.7
3-2 要精検者全員に対し、受診可能な精密検査機関名(医療機関名)の一覧を提示したか*	63.3	30.4	63.3	36.4	63.3	30.0	70.0	48.3	77.8	46.7
3-3 上記(3-2)の一覧に掲載したすべての精密検査機関には、あらかじめ精密検査結果の報告を依頼したか*	53.3	34.8	53.3	31.8	53.3	35.0	56.7	44.8	61.1	43.3
【4】 精密検査結果の把握、精密検査未受診者の特定と受診勧奨										
4-1 精密検査方法及び、精密検査(治療)結果を把握したか*	100	78.3	100	77.3	100	75.0	100	86.2	100	86.7
4-2 精密検査方法及び、精密検査(治療)結果が不明の者については、本人もしくは精密検査機関への照会等により、結果を確認したか*	86.7	69.6	86.7	68.2	86.7	65.0	86.7	75.9	88.9	76.7
4-3 個人毎の精密検査方法及び、精密検査(治療)結果を、市区町村、検診機関(医療機関)、精密検査機関が共有したか*	73.3	47.8	73.3	50.0	73.3	45.0	73.3	48.3	77.8	50.0
4-4 過去5年間の精密検査方法及び、精密検査(治療)結果を記録しているか*	96.7	87.0	96.7	86.4	96.7	80.0	96.7	89.7	94.4	90.0
4-5 精密検査未受診と精密検査結果未把握を定義に従って区別し、精密検査未受診者を特定したか*	86.7	78.3	86.7	77.3	86.7	75.0	86.7	79.3	83.3	83.3
4-6 精密検査未受診者に精密検査の受診勧奨を行ったか*	83.3	65.2	83.3	63.6	83.3	65.0	83.3	69.0	83.3	70.0
【5】 地域保健・健康増進事業報告										
5-1 がん検診結果や精密検査結果の最終報告(平成28年度地域保健・健康増進事業報告)を行ったか*	100	100	100	100	100	100	100	100	100	100
5-2 がん検診の結果について、地域保健・健康増進事業報告の全項目を計上できるよう、委託先(検診機関(医療機関)、医師会など)に報告を求めたか*	100	91.3	100	90.9	100	90.0	100	93.1	100	93.3
5-3 がん検診の結果について、委託先からの報告内容が地域保健・健康増進事業報告を網羅できていない場合、改善を求めたか*	100	91.3	100	90.9	100	90.0	100	96.6	100	96.7
5-4 精密検査結果について、地域保健・健康増進事業報告の全項目を計上できるよう、委託先(検診機関(医療機関)、精密検査機関、医師会など)に報告を求めたか*	100	91.3	96.7	90.9	100	90.0	100	96.6	100	96.7
5-5 精密検査結果について、委託先からの報告内容が地域保健・健康増進事業報告を網羅できていない場合、改善を求めたか*	96.7	87.0	93.3	86.4	96.7	85.0	96.7	89.7	100	93.3
【6】 検診機関(医療機関)の質の担保										
6-1 委託先検診機関(医療機関)を、仕様書の内容に基づいて選定したか*	63.3	65.2	63.3	63.6	63.3	60.0	63.3	72.4	77.8	73.3
6-2 仕様書(もしくは実施要綱)の内容は、「仕様書に明記すべき必要最低限の精度管理項目」を満たしたか*	56.7	47.8	56.7	50.0	56.7	45.0	56.7	55.2	72.2	53.3
6-3 検診終了後に、委託先検診機関(医療機関)で仕様書(もしくは実施要綱)の内容が遵守されたことを確認したか*	23.3	4.3	23.3	9.1	23.3	5.0	23.3	3.4	33.3	3.3
6-4 検診機関(医療機関)に精度管理評価を個別にフィードバックしたか*	86.7	13.0	86.7	9.1	90.0	15.0	86.7	6.9	88.9	13.3
6-5 「検診機関用チェックリスト」の遵守状況をフィードバックしたか*	86.7	8.7	86.7	4.5	90.0	10.0	86.7	6.9	88.9	10.0
6-6 検診機関(医療機関)毎のプロセス指標値を集計してフィードバックしたか*	10.0	4.3	10.0	0	10.0	0	10.0	3.4	16.7	3.3
6-7 上記の結果をふまえ、課題のある検診機関(医療機関)に改善策をフィードバックしたか*	6.7	8.7	6.7	4.5	6.7	0	6.7	6.9	11.1	6.7

表5 チェックリスト実施率（平成27年度の精度管理指標の把握に関する項目）

	実施したと回答した市区町村割合(%)									
	胃		大腸		肺		乳		子宮頸	
	集団	個別	集団	個別	集団	個別	集団	個別	集団	個別
集計対象市区町村数	30	23	30	22	30	19	30	28	18	30
集計対象市区町村割合(%)	100	76.7	100	73.3	100	63.3	100	93	60.0	100
【7】受診率の集計										
7-1 受診率を集計したか*	100	100	100	100	100	100	100	100	100	100
7-2 受診率を性別・年齢5歳階級別に集計したか*	90.0	91.3	90.0	90.9	90.0	89.5	90.0	89.3	94.4	90.0
7-3 受診率を検診機関別に集計したか*	90.0	91.3	90.0	90.9	90.0	89.5	93.3	85.7	88.9	86.7
7-4 受診率を検診受診歴別に集計したか*	83.3	82.6	83.3	81.8	83.3	84.2	83.3	82.1	88.9	83.3
【8】要精検率の集計										
8-1 要精検率を集計したか*	100	100	100	100	100	100	100	100	100	100
8-2 要精検率を性別・年齢5歳階級別に集計したか*	90.0	91.3	90.0	90.9	90.0	89.5	90.0	89.3	94.4	90.0
8-3 要精検率を検診機関別に集計したか*	96.7	100	96.7	100	96.7	100	100	92.9	100	93.3
8-4 要精検率を検診受診歴別に集計したか*	83.3	82.6	83.3	81.8	83.3	84.2	83.3	82.1	88.9	83.3
【9】精検受診率の集計										
9-1 精検受診率を集計したか*	100	91.3	100	90.9	100	89.5	100	92.9	100	93.3
9-2 精検受診率を性別・年齢5歳階級別に集計したか*	90.0	82.6	90.0	81.8	90.0	78.9	90.0	82.1	94.4	83.3
9-3 精検受診率を検診機関別に集計したか*	96.7	91.3	96.7	90.9	96.7	89.5	100	89.3	100	90.0
9-4 精検受診率を検診受診歴別に集計したか*	83.3	78.3	86.7	77.3	83.3	78.9	83.3	78.6	88.9	80.0
【10】精検未受診率の集計										
10-1 精検未受診率を集計したか*	100	91.3	100	90.9	100	89.5	100	92.9	100	93.3
【11】がん発見率の集計										
11-1 がん発見率を集計したか*	96.7	91.3	100	95.5	100	94.7	100	96.4	100	93.3
11-2 がん発見率を性別・年齢5歳階級別に集計したか*	90.0	87.0	90.0	86.4	90.0	84.2	90.0	85.7	94.4	86.7
11-3 がん発見率を検診機関別に集計したか*	93.3	91.3	96.7	95.5	96.7	94.7	100	92.9	100	90.0
11-4 がん発見率を検診受診歴別に集計したか*	83.3	82.6	83.3	81.8	83.3	84.2	83.3	82.1	88.9	83.3
11-5 がん発見率を検査方法別に集計したか*	90.0	85.7	.	.
【12】陽性反応適中度の集計										
12-1 陽性反応適中度を集計したか*	86.7	91.3	90.0	95.5	90.0	94.7	90.0	92.9	83.3	86.7
12-2 陽性反応適中度を性別・年齢5歳階級別に集計したか*	80.0	87.0	80.0	86.4	80.0	84.2	80.0	82.1	77.8	80.0
12-3 陽性反応適中度を検診機関別に集計したか*	83.3	91.3	86.7	95.5	86.7	94.7	90.0	89.3	83.3	83.3
12-4 陽性反応適中度を検診受診歴別に集計したか*	76.7	82.6	76.7	81.8	76.7	84.2	76.7	78.6	77.8	76.7
12-5 陽性反応適中度を検査方法別に集計したか*	80.0	82.1	.	.
【13】早期がん割合の集計										
13-1 早期がん割合を集計したか*	100	91.3	100	90.9	100	89.5	96.7	92.9	.	.
13-2 早期がん割合を性別・年齢5歳階級別に集計したか*	90.0	82.6	90.0	81.8	90.0	78.9	86.7	82.1	.	.
13-3 早期がん割合を検診機関別に集計したか*	96.7	91.3	96.7	90.9	96.7	89.5	93.3	89.3	.	.
13-4 早期がん割合を検診受診歴別に集計したか*	83.3	78.3	83.3	77.3	83.3	78.9	80.0	78.6	.	.
13-5 早期がん割合を検査方法別に集計したか*	90.0	85.7	.	.
【14】粘膜内がん、非浸潤がんの集計										
14-1 粘膜内がんを集計したか*	96.7	87.0	100	90.9
非浸潤がんを集計したか*	100	92.9	.	.
【15】上皮内病変（CINなど）数の集計										
15-1 上皮内病変(CINなど)数を集計したか(区分毎)*	100	96.7
15-2 上皮内病変(CINなど)数を年齢5歳階級別に集計したか(区分毎)*	100	93.3
15-3 上皮内病変(CINなど)数を検診機関別に集計したか(区分毎)*	100	86.7
15-4 上皮内病変(CINなど)数を検診受診歴別に集計したか(区分毎)*	94.4	86.7
【16】微小浸潤がん割合の集計										
16-1 微小浸潤がん割合を集計したか*	100	93.3
16-2 微小浸潤がん割合を年齢階級別に集計したか*	100	90.0
16-3 微小浸潤がん割合を検診機関別に集計したか*	100	86.7
16-4 微小浸潤がん割合を検診受診歴別に集計したか*	94.4	86.7

* 「事業評価のためのチェックリスト・市区町村用（平成28年4月改定）」に記載されている項目

国立がん研究センター がん情報サービス https://ganjoho.jp/med_pro/pre_scr/screening/check_list.html

3 プロセス指標値(和歌山県)

表6 市区町村別のプロセス指標値

胃がん

自治体名	2015年プロセス指標値(男女計 40~74歳)											
	要精検率(%)			精検受診率(%)			がん発見率(%)			陽性反応適中度(%)		
	集団	個別	計	集団	個別	計	集団	個別	計	集団	個別	計
全国	7.3	8.4	7.6	84.5	75.5	81.7	0.12	0.12	0.12	1.58	1.43	1.54
和歌山県	6.7	14.8	8.8	81.9	69.8	76.7	0.12	0.20	0.14	1.79	1.33	1.59
和歌山市	12.1	3.5	6.9	80.2	35.7	66.2	0	0	0	0	0	0
海南市	15.5	7.2	10.4	85.3	56.0	72.9	0	0	0	0	0	0
橋本市	7.7	24.2	13.7	83.5	67.1	73.0	0	0	0	0	0	0
有田市	9.0	16.7	9.8	89.8	30.0	79.7	0	0	0	0	0	0
御坊市	1.5	6.2	2.2	100	71.4	88.2	0	0	0	0	0	0
田辺市	4.0	19.7	10.5	88.2	76.3	79.0	0.32	0.34	0.33	7.84	1.73	3.13
新宮市	4.0	10.3	6.1	91.7	51.6	69.1	0	0.66	0.22	0	6.45	3.64
紀の川市	7.9	12.5	8.1	78.2	70.0	77.7	0.15	0	0	1.92	0	1.81
岩出市	5.6	4.5	5.4	70.1	71.4	70.3	0.08	1.29	0.22	1.49	28.57	4.05
紀美野町	9.4	14.3	9.7	100	100	100	0.94	0	0.88	10.00	0	9.09
かつらぎ町	11.0	31.2	24.1	90.4	100	98.5	0.21	0.34	0.30	1.92	1.10	1.23
九度山町	13.9	83.3	18.8	81.8	0	56.3	0	0	0	0	0	0
高野町	8.8	4.8	7.9	100	0	87.5	0	0	0	0	0	0
湯浅町	13.1	-	13.1	76.4	-	76.4	0.29	-	0.29	2.25	-	2.25
広川町	6.3	-	6.3	81.3	-	81.3	0.20	-	0.20	3.13	-	3.13
有田川町	13.5	6.8	12.6	86.1	81.8	85.8	0	0	0	0	0	0
美浜町	1.6	0	1.6	100	-	100	0.41	-	0.39	25.00	-	25.00
日高町	3.1	-	3.1	77.8	-	77.8	0	-	0	0	-	0
由良町	1.6	0	1.1	100	-	100	0	-	0	0	-	0
印南町	1.3	2.0	1.4	75.0	100	77.8	0	0	0	0	0	0
みなべ町	7.8	-	7.8	83.5	-	83.5	0.18	-	0.18	2.35	-	2.35
日高川町	1.4	0	1.4	63.6	-	63.6	0.13	-	0.13	9.09	-	9.09
白浜町	5.5	14.6	11.2	70.8	11.2	22.1	0.23	0.14	0.17	4.17	0.93	1.53
上富田町	7.1	0	6.9	80.0	-	80.0	0	-	0	0	-	0
すさみ町	2.8	-	2.8	37.5	-	37.5	0	-	0	0	-	0
那智勝浦町	9.8	4.0	7.9	95.2	100	96.0	0	0	0	0	0	0
太地町	3.7	-	3.7	85.7	-	85.7	0	-	0	0	-	0
古座川町	6.3	25.0	6.6	53.8	0	50.0	0	0	0	0	0	0
北山村	2.0	-	2.0	100	-	100	0	-	0	0	-	0
串本町	2.8	18.0	6.4	85.7	75.6	79.0	0.41	0.44	0.41	14.29	2.44	6.45

大腸がん

自治体名	2015年プロセス指標値(男女計 40~74歳)											
	要精検率(%)			精検受診率(%)			がん発見率(%)			陽性反応適中度(%)		
	集団	個別	計	集団	個別	計	集団	個別	計	集団	個別	計
全国	6.2	7.6	6.9	76.2	65.9	70.1	0.18	0.25	0.22	2.98	3.26	3.15
和歌山県	6.2	10.2	8.4	76.0	53.3	60.7	0.21	0.30	0.26	3.36	2.96	3.09
和歌山市	6.8	12.4	11.7	79.3	36.7	39.6	0.39	0.33	0.34	5.75	2.69	2.90
海南市	7.8	11.7	11.4	70.8	63.7	64.0	0	0.20	0.19	0	1.70	1.63
橋本市	7.0	8.2	7.9	79.3	54.1	60.4	0.19	0.27	0.25	2.70	3.25	3.12
有田市	8.6	12.5	11.0	77.8	62.7	67.4	0.24	0.24	0.24	2.78	1.90	2.17
御坊市	6.5	10.6	8.2	74.1	53.0	62.9	0.34	0.32	0.33	5.17	3.03	4.03
田辺市	8.6	9.2	9.0	87.6	71.2	77.8	0.17	0.41	0.31	1.96	4.42	3.43
新宮市	7.0	8.2	7.7	70.2	45.7	54.3	0.25	0.39	0.33	3.51	4.76	4.32
紀の川市	3.9	9.4	5.8	67.1	50.7	57.9	0.10	0.27	0.16	2.44	2.87	2.68
岩出市	4.0	8.7	6.8	72.6	67.5	68.7	0.17	0.25	0.22	4.11	2.92	3.19
紀美野町	6.5	9.7	9.0	90.9	76.6	78.7	0	0.60	0.48	0	6.25	5.33
かつらぎ町	4.2	7.9	6.3	89.7	94.6	93.2	0.29	0.64	0.49	6.90	8.11	7.77
九度山町	6.4	4.0	4.8	100	0	42.9	1.06	0	0.34	16.67	0	7.14
高野町	12.5	7.1	9.6	0	0	0	0	0	0	0	0	0
湯浅町	6.4	-	6.4	70.4	-	70.4	0.12	-	0.12	1.85	-	1.85
広川町	7.8	-	7.8	72.7	-	72.7	0.28	-	0.28	3.64	-	3.64
有田川町	8.5	11.8	8.9	87.6	83.3	86.9	0.37	0	0.32	4.42	0	3.65
美浜町	7.2	-	7.2	73.3	-	73.3	0.24	-	0.24	3.33	-	3.33
日高町	10.2	-	10.2	85.7	-	85.7	1.21	-	1.21	11.90	-	11.90
由良町	7.3	9.1	7.7	62.1	9.1	47.5	0	0	0	0	0	0
印南町	8.5	8.3	8.4	78.5	42.9	72.2	0.26	0	0.21	3.08	0	2.53
みなべ町	3.5	-	3.5	73.7	-	73.7	0.25	-	0.25	7.02	-	7.02
日高川町	6.8	0	6.7	76.7	-	76.7	0.19	-	0.18	2.74	-	2.74
白浜町	5.1	4.7	4.9	64.5	47.5	54.9	0	0.12	0.07	0	2.50	1.41
上富田町	4.4	-	4.4	71.2	-	71.2	0.08	-	0.08	1.92	-	1.92
すさみ町	3.5	10.0	4.7	57.1	66.7	60.9	0	0	0	0	0	0
那智勝浦町	8.9	9.6	9.5	79.2	75.6	76.3	0.37	0.54	0.50	4.17	5.56	5.26
太地町	8.5	-	8.5	76.2	-	76.2	0.40	-	0.40	4.76	-	4.76
古座川町	6.1	0	6.1	60.0	-	60.0	0	-	0	0	-	0
北山村	3.7	-	3.7	100	-	100	0	-	0	0	-	0
串本町	7.9	7.5	7.9	76.2	69.2	75.4	0.16	0	0.14	1.98	0	1.75

肺がん

自治体名	2015年プロセス指標値(男女計 40~74歳)											
	要精検率(%)			精検受診率(%)			がん発見率(%)			陽性反応適中度(%)		
	集団	個別	計	集団	個別	計	集団	個別	計	集団	個別	計
全国	1.5	1.9	1.7	86.6	79.7	83.5	0.04	0.05	0.05	2.97	2.49	2.76
和歌山県	0.6	1.6	1.1	91.9	70.8	76.5	0.03	0.03	0.03	4.97	1.82	2.67
和歌山市	0.6	1.5	1.3	100	43.6	47.0	0	0.07	0.06	0	4.55	4.27
海南市	0.9	0.4	0.4	100	80.0	82.6	0	0	0	0	0	0
橋本市	1.3	1.5	1.4	90.0	75.0	78.8	0.07	0.02	0.04	5.00	1.67	2.50
有田市	0.9	-	0.9	100	-	100	0.08	-	0.08	9.09	-	9.09
御坊市	1.0	1.5	1.1	100	66.7	86.7	0.11	0	0.07	11.11	0	6.67
田辺市	0	1.5	0.8	-	85.7	85.7	-	0.06	0.03	-	3.57	3.57
新宮市	0	2.6	1.5	-	73.3	73.3	-	0	0	-	0	0
紀の川市	0.7	-	0.7	94.9	-	94.9	0.02	-	0.02	2.56	-	2.56
岩出市	0.3	5.8	3.7	60.0	86.6	85.8	0.12	0.04	0.07	40.00	0.61	1.78
紀美野町	0.7	0	0.2	50.0	-	50.0	0	-	0	0	-	0
かつらぎ町	0.7	1.0	0.9	100	88.9	92.9	0	0	0	0	0	0
九度山町	2.2	0.5	1.1	100	0	66.7	0	0	0	0	0	0
高野町	1.0	4.1	2.3	0	0	0	0	0	0	0	0	0
湯浅町	1.3	-	1.3	81.8	-	81.8	0	-	0	0	-	0
広川町	0.3	-	0.3	100	-	100	0	-	0	0	-	0
有田川町	0.6	0.2	0.5	100	0	87.5	0	0	0	0	0	0
美浜町	0.8	-	0.8	100	-	100	0	-	0	0	-	0
日高町	1.3	-	1.3	100	-	100	0	-	0	0	-	0
由良町	0.4	0.8	0.5	50.0	0	33.3	0	0	0	0	0	0
印南町	0.4	0	0.3	100	-	100	0	-	0	0	-	0
みなべ町	0.2	-	0.2	75.0	-	75.0	0.05	-	0.05	25.00	-	25.00
日高川町	0	0	0	-	-	-	-	-	-	-	-	-
白浜町	0.3	0.7	0.5	100	20.0	42.9	0	0	0	0	0	0
上富田町	0.2	0	0.2	66.7	-	66.7	0	-	0	0	-	0
すさみ町	0.8	-	0.8	100	-	100	0.21	-	0.21	25.00	-	25.00
那智勝浦町	0.4	0	0.1	100	-	100	0	-	0	0	-	0
太地町	0.3	-	0.3	100	-	100	0	-	0	0	-	0
古座川町	0.9	-	0.9	100	-	100	0	-	0	0	-	0
北山村	1.8	-	1.8	100	-	100	0	-	0	0	-	0
串本町	0.1	0.8	0.1	100	100	100	0	0	0	0	0	0

乳がん

自治体名	2015年プロセス指標値(女 40~74歳)											
	要精検率(%)			精検受診率(%)			がん発見率(%)			陽性反応適中度(%)		
	集団	個別	計	集団	個別	計	集団	個別	計	集団	個別	計
全国	5.6	8.6	7.2	91.9	86.1	88.3	0.28	0.37	0.33	5.06	4.30	4.58
和歌山県	5.2	8.8	7.2	87.1	86.4	86.6	0.25	0.56	0.41	4.72	6.34	5.79
和歌山市	8.0	9.1	9.0	85.3	89.2	89.0	0	0.69	0.65	0	7.57	7.18
海南市	7.6	14.4	13.4	100	82.7	84.2	0	0.62	0.53	0	4.32	3.96
橋本市	5.5	6.5	6.1	97.9	93.0	94.7	0.70	0.53	0.59	12.77	8.14	9.77
有田市	7.3	15.5	12.1	97.4	91.9	93.3	0.58	0.56	0.57	7.89	3.60	4.70
御坊市	1.7	3.4	2.5	100	88.9	92.6	0.37	0.56	0.46	22.22	16.67	18.52
田辺市	6.4	8.6	7.7	97.8	97.8	97.8	0.42	0.85	0.68	6.67	9.89	8.82
新宮市	2.9	9.5	6.1	86.7	59.2	65.6	0	0	0	0	0	0
紀の川市	5.4	9.5	5.9	94.0	94.0	94.0	0.19	0.38	0.21	3.52	4.00	3.61
岩出市	4.9	9.3	6.7	85.0	96.1	91.2	0.18	0.91	0.48	3.75	9.80	7.14
紀美野町	1.7	8.3	5.2	100	100	100	0	0	0	0	0	0
かつらぎ町	7.1	2.8	4.9	100	100	100	0.35	0	0.18	5.00	0	3.57
九度山町	11.3	9.2	10.1	100	0	50.0	0	0	0	0	0	0
高野町	10.3	2.5	6.3	0	0	0	0	0	0	0	0	0
湯浅町	5.3	11.5	7.0	100	100	100	0.22	0.57	0.32	4.17	5.00	4.55
広川町	5.5	4.8	5.4	83.3	100	86.7	0	0	0	0	0	0
有田川町	5.6	13.6	7.5	93.0	90.6	92.0	0.13	0	0.10	2.33	0	1.33
美浜町	2.3	2.2	2.2	100	100	100	0.45	0	0.28	20.00	0	12.50
日高町	0.4	1.8	0.8	100	100	100	0	0	0	0	0	0
由良町	1.1	3.4	1.8	100	75.0	85.7	0.35	1.72	0.75	33.33	50.00	42.86
印南町	1.0	2.1	1.6	100	100	100	0.35	0	0.17	33.33	0	11.11
みなべ町	8.2	4.6	7.3	100	66.7	94.6	0.27	0	0.20	3.23	0	2.70
日高川町	1.0	3.2	1.3	100	100	100	0.17	0	0.14	16.67	0	11.11
白浜町	3.4	4.4	4.2	0	20.0	17.4	0	0.22	0.18	0	5.00	4.35
上富田町	13.0	4.8	10.6	42.2	0	36.5	0	0	0	0	0	0
すさみ町	4.3	15.4	9.1	100	75.0	81.8	1.45	0	0.83	33.33	0	9.09
那智勝浦町	11.2	9.5	10.5	90.5	84.6	88.2	0	0	0	0	0	0
太地町	8.9	-	8.9	61.5	-	61.5	0.68	-	0.68	7.69	-	7.69
古座川町	2.0	25.0	4.3	66.7	0	28.6	0	0	0	0	0	0
北山村	13.6	-	13.6	100	-	100	0	-	0	0	-	0
串本町	6.1	5.5	5.9	30.8	0	21.1	0.47	0	0.31	7.69	0	5.26

子宮頸がん

自治体名	2015年プロセス指標値(女 20~74歳)											
	要精検率(%)			精検受診率(%)			がん発見率(%)			陽性反応適中度(%)		
	集団	個別	計	集団	個別	計	集団	個別	計	集団	個別	計
全国	1.3	2.4	2.1	84.1	72.4	74.4	0.03	0.04	0.04	2.19	1.79	1.86
和歌山県	0.4	1.6	1.5	70.6	81.2	80.9	0	0.05	0.04	0	3.02	2.94
和歌山市	-	1.0	1.0	-	78.6	78.6	-	0.08	0.08	-	7.69	7.69
海南市	0	1.9	1.8	-	80.3	80.3	-	0.06	0.06	-	3.28	3.28
橋本市	-	1.1	1.1	-	82.6	82.6	-	0	0	-	0	0
有田市	-	2.5	2.5	-	100	100	-	0	0	-	0	0
御坊市	-	1.8	1.8	-	91.3	91.3	-	0.16	0.16	-	8.70	8.70
田辺市	0.5	2.0	1.7	100	92.7	93.2	0	0	0	0	0	0
新宮市	0.5	2.5	2.0	50.0	62.1	61.3	0	0.09	0.06	0	3.45	3.23
紀の川市	-	2.0	2.0	-	88.4	88.4	-	0	0	-	0	0
岩出市	-	2.0	2.0	-	56.5	56.5	-	0.03	0.03	-	1.61	1.61
紀美野町	0	1.2	1.0	-	100	100	-	0.30	0.24	-	25.00	25.00
かつらぎ町	-	1.2	1.2	-	80.0	80.0	-	0	0	-	0	0
九度山町	-	0	0	-	-	-	-	-	-	-	-	-
高野町	0	1.5	0.9	-	0	0	-	0	0	-	0	0
湯浅町	0.7	2.4	1.9	100	87.5	88.9	0	0	0	0	0	0
広川町	0.6	2.7	1.9	100	71.4	75.0	0	0.38	0.23	0	14.29	12.50
有田川町	0.4	2.4	2.1	100	97.0	97.1	0	0	0	0	0	0
美浜町	-	1.6	1.6	-	100	100	-	0	0	-	0	0
日高町	-	0.9	0.9	-	100	100	-	0	0	-	0	0
由良町	-	1.7	1.7	-	100	100	-	0	0	-	0	0
印南町	-	1.4	1.4	-	100	100	-	0	0	-	0	0
みなべ町	0	2.6	1.0	-	83.3	83.3	-	0	0	-	0	0
日高川町	0.6	1.3	1.1	100	100	100	0	0	0	0	0	0
白浜町	0	1.7	1.5	-	40.0	40.0	-	0.17	0.15	-	10.00	10.00
上富田町	0.8	1.6	1.2	33.3	0	12.5	0	0	0	0	0	0
すさみ町	0	1.5	0.8	-	100	100	-	0	0	-	0	0
那智勝浦町	0	2.3	1.4	-	100	100	-	0	0	-	0	0
太地町	2.9	0	1.7	33.3	-	33.3	0	-	0	0	-	0
古座川町	0.7	0	0.6	100	-	100	0	-	0	0	-	0
北山村	0	-	0	-	-	-	-	-	-	-	-	-
串本町	0	0.7	0.3	-	50.0	50.0	-	0	0	-	0	0

【鳥取県】都道府県別がん検診実施状況

1 指針に基づくがん検診実施状況(鳥取県)

表1 指針に基づく検診実施状況

	実施したと回答した市区町村割合(%)				
	胃*	大腸	肺	乳	子宮頸
集計対象市区町村数	19	19	19	19	19
集計対象市区町村割合(%)	100	100	100	100	100
指針に基づく対象年齢*で検診を実施した	5.3	84.2	100	100	100
指針に基づく受診間隔で検診を実施した	0	100	100	47.4	10.5

* 平成28年2月の指針改定に伴い胃がん検診の対象年齢がそれまで「40歳以上、上制限なし」であったのが、「50歳以上、上制限なし(ただし、胃部エックス線検査については、当分の間、40歳以上の者を対象としても差し支えない。)」に変更された。よって、平成29年度調査(平成28年度検診体制)以降、「50歳以上、上制限なし」と回答した場合のみ指針に基づく対象年齢として集計している。
「指針に基づく対象年齢で検診を実施した」と回答した割合が多くの都道府県で昨年度(平成29年度)調査に比べ大幅に減少している。これは、昨年度調査では回答選択肢に「胃部エックス線検査では40歳以上も可」との補足があったが、今年度調査では当該補足を削除したためと考えられる。

表2 指針に基づかない検診実施状況

	実施したと回答した市区町村割合(%)
集計対象市区町村数	19
集計対象市区町村割合(%)	100
指針以外の何らかの部位で検診を実施した	89.5
前立腺がん検診(PSA検査)を実施した	78.9
子宮体がん検診(細胞診)を実施した	63.2
エコーによる検診(肝臓、卵巣、甲状腺)を実施した	10.5
その他の何らかの検診を実施した	36.8

2 市区町村用がん検診チェックリスト実施率(鳥取県)

表3 チェックリスト実施率(全項目)

	実施したと回答した市区町村割合(%)									
	胃		大腸		肺		乳		子宮頸	
	集団	個別	集団	個別	集団	個別	集団	個別	集団	個別
集計対象市区町村数	15	10	14	13	15	11	15	14	14	15
集計対象市区町村割合(%)	79	52.6	73.7	68.4	79	57.9	78.9	74	73.7	79
チェックリスト全項目の実施率*	78.5	69.0	78.0	71.4	79.0	70.9	78.8	71.7	75.1	69.8

表4 チェックリスト実施率(平成29年度の検診体制整備に関する項目)

	実施したと回答した市区町村割合(%)									
	胃		大腸		肺		乳		子宮頸	
	集団	個別	集団	個別	集団	個別	集団	個別	集団	個別
集計対象市区町村数	15	10	14	13	15	11	15	14	15	15
集計対象市区町村割合(%)	79	52.6	73.7	68.4	79	57.9	78.9	74	78.9	79
【1】 検診対象者										
1-1 対象者全員の氏名を記載した名簿を、住民台帳などに基づいて作成したか*	100	100	100	100	100	100	100	100	100	100
1-2 対象者全員に、個別に受診勧奨を行ったか*	100	100	100	100	100	100	100	100	100	100
1-3 受診勧奨を行った住民のうち未受診者全員に対し、再度の受診勧奨を個人毎(手紙・電話・訪問等)に行ったか	6.7	10.0	7.1	7.7	6.7	9.1	6.7	7.1	6.7	6.7
1-4 対象者数(推計でも可)を把握したか*	100	100	100	100	100	100	100	100	100	100
【2】 受診者の情報管理										
2-1 個人別の受診(記録)台帳またはデータベースを作成したか*	93.3	90.0	92.9	92.3	93.3	90.9	93.3	92.9	93.3	93.3
2-2 過去5年間の受診歴を記録しているか*	100	100	100	100	100	100	100	100	100	100
【3】 受診者への説明、及び要精検者への説明										
3-1 受診勧奨時に、「検診機関用チェックリスト 1.受診者への説明」が全項目記載された資料を、全員に個別配布したか*	33.3	40.0	35.7	38.5	33.3	36.4	33.3	35.7	33.3	33.3
3-2 要精検者全員に対し、受診可能な精密検査機関名(医療機関名)の一覧を提示したか*	100	100	100	100	100	100	100	100	100	100
3-3 上記(3-2)の一覧に掲載したすべての精密検査機関には、あらかじめ精密検査結果の報告を依頼したか*	100	100	100	100	100	100	100	100	100	100
【4】 精密検査結果の把握、精密検査未受診者の特定と受診勧奨										
4-1 精密検査方法及び、精密検査(治療)結果を把握したか*	100	100	100	100	100	100	100	100	100	100
4-2 精密検査方法及び、精密検査(治療)結果が不明の者については、本人もしくは精密検査機関への照会等により、結果を確認したか*	86.7	90.0	85.7	84.6	86.7	90.9	86.7	85.7	86.7	86.7
4-3 個人毎の精密検査方法及び、精密検査(治療)結果を、市区町村、検診機関(医療機関)、精密検査機関が共有したか*	73.3	60.0	71.4	46.2	73.3	54.5	73.3	57.1	73.3	53.3
4-4 過去5年間の精密検査方法及び、精密検査(治療)結果を記録しているか*	80.0	70.0	78.6	76.9	80.0	72.7	80.0	78.6	80.0	80.0
4-5 精密検査未受診と精密検査結果未把握を定義に従って区別し、精密検査未受診者を特定したか*	73.3	60.0	71.4	69.2	73.3	63.6	73.3	71.4	73.3	73.3
4-6 精密検査未受診者に精密検査の受診勧奨を行ったか*	93.3	100	92.9	100	93.3	100	93.3	100	93.3	93.3
【5】 地域保健・健康増進事業報告										
5-1 がん検診結果や精密検査結果の最終報告(平成28年度地域保健・健康増進事業報告)を行ったか*	100	100	100	100	100	100	100	100	100	100
5-2 がん検診の結果について、地域保健・健康増進事業報告の全項目を計上できるよう、委託先(検診機関(医療機関)、医師会など)に報告を求めたか*	100	100	100	100	100	100	100	100	100	100
5-3 がん検診の結果について、委託先からの報告内容が地域保健・健康増進事業報告を網羅できていない場合、改善を求めたか*	100	100	100	100	100	100	100	100	100	100
5-4 精密検査結果について、地域保健・健康増進事業報告の全項目を計上できるよう、委託先(検診機関(医療機関)、精密検査機関、医師会など)に報告を求めたか*	100	100	100	100	100	100	100	100	100	100
5-5 精密検査結果について、委託先からの報告内容が地域保健・健康増進事業報告を網羅できていない場合、改善を求めたか*	93.3	100	92.9	92.3	93.3	100	93.3	100	93.3	100
【6】 検診機関(医療機関)の質の担保										
6-1 委託先検診機関(医療機関)を、仕様書の内容に基づいて選定したか*	80.0	80.0	85.7	84.6	80.0	81.8	80.0	78.6	80.0	80.0
6-2 仕様書(もしくは実施要綱)の内容は、「仕様書に明記すべき必要最低限の精度管理項目」を満たしたか*	53.3	70.0	57.1	53.8	53.3	63.6	53.3	50.0	53.3	53.3
6-3 検診終了後に、委託先検診機関(医療機関)で仕様書(もしくは実施要綱)の内容が遵守されたことを確認したか*	26.7	30.0	28.6	23.1	26.7	27.3	26.7	21.4	26.7	26.7
6-4 検診機関(医療機関)に精度管理評価を個別にフィードバックしたか*	20.0	10.0	21.4	15.4	20.0	9.1	26.7	21.4	26.7	20.0
6-5 「検診機関用チェックリスト」の遵守状況をフィードバックしたか*	13.3	10.0	14.3	15.4	13.3	9.1	13.3	14.3	13.3	13.3
6-6 検診機関(医療機関)毎のプロセス指標値を集計してフィードバックしたか*	13.3	10.0	14.3	7.7	13.3	9.1	13.3	7.1	13.3	6.7
6-7 上記の結果をふまえ、課題のある検診機関(医療機関)に改善策をフィードバックしたか*	13.3	10.0	14.3	7.7	13.3	9.1	13.3	7.1	13.3	6.7

表5 チェックリスト実施率（平成27年度の精度管理指標の把握に関する項目）

	実施したと回答した市区町村割合(%)									
	胃		大腸		肺		乳		子宮頸	
	集団	個別	集団	個別	集団	個別	集団	個別	集団	個別
集計対象市区町村数	15	11	14	13	15	11	15	14	14	15
集計対象市区町村割合(%)	79	57.9	73.7	68.4	79	57.9	78.9	74	73.7	79
【7】 受診率の集計										
7-1 受診率を集計したか*	100	90.9	100	92.3	100	90.9	100	92.9	100	93.3
7-2 受診率を性別・年齢5歳階級別に集計したか*	100	90.9	100	92.3	100	90.9	100	85.7	100	86.7
7-3 受診率を検診機関別に集計したか*	73.3	45.5	71.4	53.8	73.3	45.5	73.3	50.0	71.4	53.3
7-4 受診率を検診受診歴別に集計したか*	93.3	90.9	92.9	92.3	93.3	90.9	93.3	85.7	92.9	86.7
【8】 要精検率の集計										
8-1 要精検率を集計したか*	93.3	81.8	92.9	76.9	93.3	81.8	93.3	85.7	92.9	86.7
8-2 要精検率を性別・年齢5歳階級別に集計したか*	93.3	81.8	92.9	76.9	93.3	81.8	93.3	78.6	92.9	80.0
8-3 要精検率を検診機関別に集計したか*	73.3	45.5	71.4	46.2	73.3	45.5	73.3	50.0	71.4	53.3
8-4 要精検率を検診受診歴別に集計したか*	86.7	72.7	85.7	69.2	86.7	72.7	86.7	71.4	85.7	73.3
【9】 精検受診率の集計										
9-1 精検受診率を集計したか*	93.3	81.8	92.9	84.6	93.3	81.8	93.3	85.7	92.9	86.7
9-2 精検受診率を性別・年齢5歳階級別に集計したか*	93.3	81.8	92.9	84.6	93.3	81.8	93.3	85.7	92.9	86.7
9-3 精検受診率を検診機関別に集計したか*	73.3	45.5	71.4	53.8	73.3	45.5	73.3	57.1	71.4	60.0
9-4 精検受診率を検診受診歴別に集計したか*	80.0	63.6	78.6	69.2	80.0	63.6	80.0	71.4	78.6	73.3
【10】 精検未受診率の集計										
10-1 精検未受診率を集計したか*	80.0	63.6	78.6	69.2	80.0	63.6	80.0	71.4	78.6	73.3
【11】 がん発見率の集計										
11-1 がん発見率を集計したか*	93.3	81.8	92.9	84.6	93.3	81.8	93.3	85.7	92.9	86.7
11-2 がん発見率を性別・年齢5歳階級別に集計したか*	93.3	81.8	92.9	84.6	93.3	81.8	93.3	85.7	92.9	86.7
11-3 がん発見率を検診機関別に集計したか*	66.7	45.5	64.3	53.8	66.7	45.5	66.7	57.1	64.3	60.0
11-4 がん発見率を検診受診歴別に集計したか*	86.7	72.7	85.7	76.9	86.7	72.7	86.7	78.6	85.7	80.0
11-5 がん発見率を検査方法別に集計したか*	86.7	64.3	.	.
【12】 陽性反応適中度の集計										
12-1 陽性反応適中度を集計したか*	86.7	72.7	85.7	69.2	86.7	72.7	86.7	71.4	85.7	66.7
12-2 陽性反応適中度を性別・年齢5歳階級別に集計したか*	86.7	72.7	85.7	69.2	86.7	72.7	86.7	71.4	85.7	66.7
12-3 陽性反応適中度を検診機関別に集計したか*	66.7	45.5	64.3	46.2	66.7	45.5	66.7	50.0	64.3	46.7
12-4 陽性反応適中度を検診受診歴別に集計したか*	73.3	63.6	71.4	61.5	73.3	63.6	73.3	57.1	64.3	53.3
12-5 陽性反応適中度を検査方法別に集計したか*	80.0	57.1	.	.
【13】 早期がん割合の集計										
13-1 早期がん割合を集計したか*	80.0	63.6	78.6	69.2	80.0	63.6	80.0	71.4	.	.
13-2 早期がん割合を性別・年齢5歳階級別に集計したか*	80.0	63.6	78.6	69.2	80.0	63.6	80.0	71.4	.	.
13-3 早期がん割合を検診機関別に集計したか*	60.0	36.4	57.1	46.2	60.0	36.4	60.0	50.0	.	.
13-4 早期がん割合を検診受診歴別に集計したか*	73.3	63.6	71.4	69.2	73.3	63.6	73.3	64.3	.	.
13-5 早期がん割合を検査方法別に集計したか*	80.0	71.4	.	.
【14】 粘膜内がん、非浸潤がんの集計										
14-1 粘膜内がんを集計したか*	53.3	45.5	50.0	46.2
非浸潤がんを集計したか*	53.3	42.9	.	.
【15】 上皮内病変（CINなど）数の集計										
15-1 上皮内病変(CINなど)数を集計したか(区分毎)*	64.3	60.0
15-2 上皮内病変(CINなど)数を年齢5歳階級別に集計したか(区分毎)*	64.3	60.0
15-3 上皮内病変(CINなど)数を検診機関別に集計したか(区分毎)*	50.0	46.7
15-4 上皮内病変(CINなど)数を検診受診歴別に集計したか(区分毎)*	64.3	60.0
【16】 微小浸潤がん割合の集計										
16-1 微小浸潤がん割合を集計したか*	42.9	40.0
16-2 微小浸潤がん割合を年齢階級別に集計したか*	42.9	40.0
16-3 微小浸潤がん割合を検診機関別に集計したか*	42.9	33.3
16-4 微小浸潤がん割合を検診受診歴別に集計したか*	42.9	40.0

* 「事業評価のためのチェックリスト・市区町村用（平成28年4月改定）」に記載されている項目

国立がん研究センター がん情報サービス https://ganjoho.jp/med_pro/pre_scr/screening/check_list.html

3 プロセス指標値(鳥取県)

表6 市区町村別のプロセス指標値

胃がん

自治体名	2015年プロセス指標値(男女計 40~74歳)											
	要精検率(%)			精検受診率(%)			がん発見率(%)			陽性反応適中度(%)		
	集団	個別	計	集団	個別	計	集団	個別	計	集団	個別	計
全国	7.3	8.4	7.6	84.5	75.5	81.7	0.12	0.12	0.12	1.58	1.43	1.54
鳥取県	7.3	7.4	7.3	83.4	81.8	83.1	0.11	0.04	0.09	1.47	0.59	1.29
鳥取市	6.7	10.4	7.7	90.3	85.2	88.5	0.09	0	0.06	1.29	0	0.82
米子市	5.0	7.8	6.2	92.6	90.6	91.5	0.19	0	0.11	3.70	0	1.69
倉吉市	9.1	17.2	9.4	79.5	100	80.8	0	0	0	0	0	0
境港市	5.7	7.9	6.5	76.9	90.9	83.3	0	0.71	0.27	0	9.09	4.17
若美町	8.7	44.4	9.4	77.5	75.0	77.3	0.44	0	0.43	5.00	0	4.55
若桜町	8.3	0	8.0	100	-	100	0	-	0	0	-	0
智頭町	6.8	16.2	10.2	100	91.7	95.2	0	0	0	0	0	0
八頭町	7.8	7.0	7.7	80.0	100	80.8	0	0	0	0	0	0
三朝町	8.5	1.1	5.7	73.1	50.0	71.4	0.33	0	0.20	3.85	0	3.57
湯梨浜町	7.9	20.0	8.0	80.5	100	81.0	0	0	0	0	0	0
琴浦町	7.6	0	7.6	71.7	-	71.7	0.16	-	0.16	2.17	-	2.17
北栄町	7.2	100	7.4	89.5	0	87.2	0	0	0	0	0	0
日吉津村	6.4	0	6.2	90.0	-	90.0	0	-	0	0	-	0
大山町	5.4	0	4.8	82.8	-	82.8	0.37	4.8	0.33	6.90	-	6.90
南部町	4.3	4.5	4.4	70.0	100	72.7	0.43	0	0.40	10.00	0	9.09
伯耆町	7.7	2.2	4.9	81.8	0	62.8	0	0	0	0	0	0
日南町	9.0	-	9.0	77.3	-	77.3	0	-	0	0	-	0
日野町	8.0	-	8.0	86.7	-	86.7	0	-	0	0	-	0
江府町	8.8	-	8.8	92.3	-	92.3	0	-	0	0	-	0

大腸がん

自治体名	2015年プロセス指標値(男女計 40~74歳)											
	要精検率(%)			精検受診率(%)			がん発見率(%)			陽性反応適中度(%)		
	集団	個別	計	集団	個別	計	集団	個別	計	集団	個別	計
全国	6.2	7.6	6.9	76.2	65.9	70.1	0.18	0.25	0.22	2.98	3.26	3.15
鳥取県	6.4	9.2	8.0	74.9	80.7	78.8	0.21	0.28	0.25	3.29	3.10	3.16
鳥取市	6.1	8.8	8.1	76.7	80.6	79.8	0.28	0.34	0.32	4.48	3.88	4.00
米子市	-	8.8	8.8	-	83.6	83.6	-	0.25	0.25	-	2.81	2.81
倉吉市	8.3	11.8	10.2	82.4	72.4	76.2	0.31	0.07	0.18	3.70	0.57	1.77
境港市	6.7	9.3	8.3	73.5	90.9	85.6	0	0.42	0.26	0	4.55	3.15
若美町	9.2	6.1	8.5	72.8	70.6	72.4	0.34	0.72	0.43	3.70	11.76	5.10
若桜町	5.2	4.1	4.6	60.0	90.0	75.0	0	0.41	0.23	0	10.00	5.00
智頭町	8.9	6.5	7.0	87.5	76.3	79.6	0	0	0	0	0	0
八頭町	6.4	8.2	6.7	78.4	88.6	80.8	0.29	0.70	0.37	4.50	8.57	5.48
三朝町	2.5	16.3	4.9	100	52.9	73.3	0	0	0	0	0	0
湯梨浜町	7.0	10.2	7.9	62.2	74.0	66.7	0.34	0	0.24	4.88	0	3.03
琴浦町	6.2	16.5	6.7	76.2	100	78.9	0.12	1.27	0.18	1.98	7.69	2.63
北栄町	5.7	12.3	6.5	71.2	53.3	67.4	0.10	0	0.09	1.80	0	1.42
日吉津村	4.9	4.4	4.7	41.7	75.0	55.0	0	0.56	0.23	0	12.50	5.00
大山町	6.2	10.4	6.5	77.8	87.5	78.9	0.39	0	0.37	6.35	0	5.63
南部町	6.4	14.7	11.6	62.1	71.9	69.9	0.22	0	0.08	3.45	0	0.70
伯耆町	5.3	-	5.3	72.4	-	72.4	0	-	0	0	-	0
日南町	8.0	29.3	10.0	87.5	75.0	84.1	0.50	0	0.45	6.25	0	4.55
日野町	4.1	-	4.1	66.7	-	66.7	0	-	0	0	-	0
江府町	6.9	-	6.9	75.0	-	75.0	0.29	-	0.29	4.17	-	4.17

肺がん

自治体名	2015年プロセス指標値(男女計 40~74歳)											
	要精検率(%)			精検受診率(%)			がん発見率(%)			陽性反応適中度(%)		
	集団	個別	計	集団	個別	計	集団	個別	計	集団	個別	計
全国	1.5	1.9	1.7	86.6	79.7	83.5	0.04	0.05	0.05	2.97	2.49	2.76
鳥取県	2.8	4.0	3.4	83.6	90.6	87.8	0.04	0.11	0.08	1.47	2.82	2.27
鳥取市	2.4	3.4	3.2	83.3	92.1	90.5	0.09	0.11	0.11	3.85	3.29	3.39
米子市	2.9	4.9	4.1	91.9	92.0	92.0	0.08	0.14	0.11	2.70	2.86	2.81
倉吉市	2.7	4.5	3.6	84.8	88.5	87.2	0	0.07	0.04	0	1.64	1.06
境港市	5.2	5.9	5.5	86.8	85.7	86.3	0.10	0	0.05	1.89	0	0.98
若美町	3.0	5.4	3.6	74.1	92.9	80.5	0.11	0.39	0.17	3.70	7.14	4.88
若桜町	1.7	1.9	1.8	100	50.0	71.4	0	0	0	0	0	0
智頭町	2.1	3.2	2.9	75.0	92.9	88.9	0	0	0	0	0	0
八頭町	1.3	2.8	1.6	87.0	100	90.9	0	0.56	0.10	0	20.00	6.06
三朝町	1.7	2.0	1.8	90.9	100	92.3	0	0	0	0	0	0
湯梨浜町	2.3	4.7	2.9	86.2	100	92.2	0	0.21	0.06	0	4.55	1.96
琴浦町	2.2	5.1	2.3	75.0	100	77.8	0	0	0	0	0	0
北栄町	1.8	5.8	2.6	91.3	70.0	81.4	0	0	0	0	0	0
日吉津村	1.3	-	1.3	100	-	100	0	-	0	0	-	0
大山町	4.5	-	4.5	95.6	-	95.6	0	-	0	0	-	0
南部町	3.7	5.4	4.8	93.3	85.0	87.3	0.25	0	0.09	6.67	0	1.82
伯耆町	5.2	-	5.2	55.7	-	55.7	0	-	0	0	-	0
日南町	2.4	-	2.4	88.9	-	88.9	0	-	0	0	-	0
日野町	5.9	-	5.9	92.3	-	92.3	0	-	0	0	-	0
江府町	2.6	-	2.6	100	-	100	0	-	0	0	-	0

乳がん

自治体名	2015年プロセス指標値(女 40~74歳)											
	要精検率(%)			精検受診率(%)			がん発見率(%)			陽性反応適中度(%)		
	集団	個別	計	集団	個別	計	集団	個別	計	集団	個別	計
全国	5.6	8.6	7.2	91.9	86.1	88.3	0.28	0.37	0.33	5.06	4.30	4.58
鳥取県	7.2	9.5	8.5	95.3	95.0	95.1	0.31	0.42	0.37	4.24	4.45	4.37
鳥取市	6.2	7.6	7.0	96.3	93.8	94.7	0.39	0.24	0.30	6.25	3.09	4.30
米子市	12.1	10.5	10.8	100	96.7	97.3	0.70	0.52	0.55	5.81	4.93	5.10
倉吉市	6.4	11.7	9.0	100	98.6	99.1	0.48	0.33	0.41	7.50	2.82	4.50
境港市	9.8	11.8	11.2	96.9	94.8	95.3	0	0.61	0.44	0	5.21	3.91
若美町	3.9	3.0	3.2	100	90.0	92.9	0	0	0	0	0	0
若桜町	5.2	0	4.7	85.7	-	85.7	0	-	0	0	-	0
智頭町	7.6	6.8	7.1	100	100	100	0.85	0.68	0.75	11.11	10.00	10.53
八頭町	4.5	8.9	5.1	100	88.9	97.2	0.33	0	0.28	7.41	0	5.56
三朝町	8.1	9.8	8.5	100	75.0	94.1	0	0	0	0	0	0
湯梨浜町	5.8	25.9	11.0	96.3	97.6	97.1	0	0	0	0	0	0
琴浦町	4.9	11.9	6.5	96.7	90.5	94.1	0.16	0	0.13	3.33	0	1.96
北栄町	7.5	9.9	7.9	97.3	100	97.8	0.20	0	0.17	2.70	0	2.22
日吉津村	6.8	18.2	12.1	100	100	100	0	0	0	0	0	0
大山町	6.2	10.9	8.2	80.0	84.0	82.2	0	2.18	0.91	0	20.00	11.11
南部町	11.0	9.5	10.1	100	88.9	93.5	0.85	0.53	0.65	7.69	5.56	6.45
伯耆町	13.3	5.2	10.1	77.1	88.9	79.5	0	0	0	0	0	0
日南町	14.1	6.3	12.7	100	100	100	0	0	0	0	0	0
日野町	6.9	-	6.9	54.5	-	54.5	0	-	0	0	-	0
江府町	-	6.4	6.4	-	100	100	-	1.91	1.91	-	30.00	30.00

子宮頸がん

自治体名	2015年プロセス指標値(女 20~74歳)											
	要精検率(%)			精検受診率(%)			がん発見率(%)			陽性反応適中度(%)		
	集団	個別	計	集団	個別	計	集団	個別	計	集団	個別	計
全国	1.3	2.4	2.1	84.1	72.4	74.4	0.03	0.04	0.04	2.19	1.79	1.86
鳥取県	0.4	1.2	1.0	85.7	85.1	85.2	0.04	0.05	0.05	9.52	4.02	4.81
鳥取市	0.7	1.5	1.2	90.0	74.5	77.2	0.07	0.10	0.09	10.00	6.38	7.02
米子市	-	1.5	1.5	-	94.5	94.5	-	0.04	0.04	-	2.73	2.73
倉吉市	0.5	1.0	0.9	100	73.3	77.8	0	0	0	0	0	0
境港市	1.2	0.2	0.4	100	100	100	0	0	0	0	0	0
岩美町	0.2	1.6	0.3	100	100	100	0	0	0	0	0	0
若桜町	0	0	0	-	-	-	-	-	-	-	-	-
智頭町	0	0.4	0.2	-	100	100	-	0	0	-	0	0
八頭町	0.1	1.4	0.3	100	50.0	66.7	0	0	0	0	0	0
三朝町	0.3	1.0	0.5	100	100	100	0	0	0	0	0	0
湯梨浜町	0.3	1.7	0.8	0	71.4	55.6	0	0	0	0	0	0
琴浦町	0.2	0.4	0.3	50.0	100	66.7	0	0	0	0	0	0
北栄町	0.5	0.7	0.6	100	100	100	0.13	0	0.09	25.00	0	16.67
日吉津村	0	0.8	0.7	-	100	100	-	0.40	0.34	-	50.00	50.00
大山町	0.7	0.3	0.5	66.7	100	75.0	0.23	0	0.12	33.33	0	25.00
南部町	0	1.3	0.8	-	100	100	-	0	0	-	0	0
伯耆町	0.2	0.7	0.4	100	100	100	0	0	0	0	0	0
日南町	0.5	0	0.4	100	-	100	0	-	0	0	-	0
日野町	0	0	0	-	-	-	-	-	-	-	-	-
江府町	-	0.4	0.4	-	100	100	-	0	0	-	0	0

【島根県】都道府県別がん検診実施状況

1 指針に基づくがん検診実施状況(島根県)

表1 指針に基づく検診実施状況

	実施したと回答した市区町村割合(%)				
	胃*	大腸	肺	乳	子宮頸
集計対象市区町村数	19	19	19	19	19
集計対象市区町村割合(%)	100	100	100	100	100
指針に基づく対象年齢*で検診を実施した	0	94.7	84.2	78.9	100
指針に基づく受診間隔で検診を実施した	10.5	94.7	100	68.4	36.8

* 平成28年2月の指針改定に伴い胃がん検診の対象年齢がそれまで「40歳以上、上制限なし」であったのが、「50歳以上、上制限なし(ただし、胃部エックス線検査については、当分の間、40歳以上の者を対象としても差し支えない。)」に変更された。よって、平成29年度調査(平成28年度検診体制)以降、「50歳以上、上制限なし」と回答した場合のみ指針に基づく対象年齢として集計している。
「指針に基づく対象年齢で検診を実施した」と回答した割合が多くの都道府県で昨年度(平成29年度)調査に比べ大幅に減少している。これは、昨年度調査では回答選択肢に「胃部エックス線検査では40歳以上も可」との補足があったが、今年度調査では当該補足を削除したためと考えられる。

表2 指針に基づかない検診実施状況

	実施したと回答した市区町村割合(%)
集計対象市区町村数	19
集計対象市区町村割合(%)	100
指針以外の何らかの部位で検診を実施した	78.9
前立腺がん検診(PSA検査)を実施した	78.9
子宮体がん検診(細胞診)を実施した	15.8
エコーによる検診(肝臓、卵巣、甲状腺)を実施した	0
その他の何らかの検診を実施した	15.8

2 市区町村用がん検診チェックリスト実施率(島根県)

表3 チェックリスト実施率(全項目)

	実施したと回答した市区町村割合(%)									
	胃		大腸		肺		乳		子宮頸	
	集団	個別	集団	個別	集団	個別	集団	個別	集団	個別
集計対象市区町村数	19	2	15	7	18	4	18	14	18	17
集計対象市区町村割合(%)	100	10.5	78.9	36.8	95	21.1	94.7	74	94.7	89
チェックリスト全項目の実施率*	94.1	80.8	92.9	82.1	93.9	83.3	94.7	83.8	94.4	81.1

表4 チェックリスト実施率(平成29年度の検診体制整備に関する項目)

	実施したと回答した市区町村割合(%)									
	胃		大腸		肺		乳		子宮頸	
	集団	個別	集団	個別	集団	個別	集団	個別	集団	個別
集計対象市区町村数	19	3	15	7	18	4	18	14	18	18
集計対象市区町村割合(%)	100	15.8	78.9	36.8	95	21.1	94.7	74	94.7	95
【1】 検診対象者										
1-1 対象者全員の氏名を記載した名簿を、住民台帳などに基づいて作成したか*	89.5	100	86.7	100	94.4	100	88.9	100	88.9	94.4
1-2 対象者全員に、個別に受診勧奨を行ったか*	52.6	33.3	53.3	57.1	66.7	50.0	61.1	35.7	66.7	50.0
1-3 受診勧奨を行った住民のうち未受診者全員に対し、再度の受診勧奨を個人毎(手紙・電話・訪問等)に行ったか	0	0	0	0	5.6	0	5.6	7.1	5.6	5.6
1-4 対象者数(推計でも可)を把握したか*	89.5	100	86.7	100	94.4	100	88.9	100	88.9	94.4
【2】 受診者の情報管理										
2-1 個人別の受診(記録)台帳またはデータベースを作成したか*	78.9	100	66.7	71.4	66.7	100	77.8	85.7	72.2	83.3
2-2 過去5年間の受診歴を記録しているか*	73.7	100	66.7	71.4	72.2	75.0	77.8	85.7	77.8	83.3
【3】 受診者への説明、及び要精検者への説明										
3-1 受診勧奨時に、「検診機関用チェックリスト 1.受診者への説明」が全項目記載された資料を、全員に個別配布したか*	78.9	66.7	93.3	71.4	66.7	75.0	83.3	57.1	83.3	50.0
3-2 要精検者全員に対し、受診可能な精密検査機関名(医療機関名)の一覧を提示したか*	78.9	0	80.0	85.7	77.8	50.0	88.9	85.7	83.3	61.1
3-3 上記(3-2)の一覧に掲載したすべての精密検査機関には、あらかじめ精密検査結果の報告を依頼したか*	78.9	0	80.0	85.7	77.8	50.0	88.9	78.6	83.3	55.6
【4】 精密検査結果の把握、精密検査未受診者の特定と受診勧奨										
4-1 精密検査方法及び、精密検査(治療)結果を把握したか*	100	100	100	100	100	100	100	92.9	100	94.4
4-2 精密検査方法及び、精密検査(治療)結果が不明の者については、本人もしくは精密検査機関への照会等により、結果を確認したか*	94.7	66.7	100	85.7	94.4	100	94.4	85.7	94.4	83.3
4-3 個人毎の精密検査方法及び、精密検査(治療)結果を、市区町村、検診機関(医療機関)、精密検査機関が共有したか*	94.7	100	86.7	85.7	94.4	100	94.4	85.7	94.4	88.9
4-4 過去5年間の精密検査方法及び、精密検査(治療)結果を記録しているか*	63.2	66.7	60.0	42.9	61.1	25.0	61.1	71.4	61.1	66.7
4-5 精密検査未受診と精密検査結果未把握を定義に従って区別し、精密検査未受診者を特定したか*	100	100	100	100	100	100	100	85.7	100	77.8
4-6 精密検査未受診者に精密検査の受診勧奨を行ったか*	100	100	100	85.7	100	50.0	100	92.9	94.4	83.3
【5】 地域保健・健康増進事業報告										
5-1 がん検診結果や精密検査結果の最終報告(平成28年度地域保健・健康増進事業報告)を行ったか*	100	100	100	100	100	100	100	92.9	100	94.4
5-2 がん検診の結果について、地域保健・健康増進事業報告の全項目を計上できるよう、委託先(検診機関(医療機関)、医師会など)に報告を求めたか*	100	100	100	100	100	100	100	92.9	100	94.4
5-3 がん検診の結果について、委託先からの報告内容が地域保健・健康増進事業報告を網羅できていない場合、改善を求めたか*	100	66.7	100	85.7	100	75.0	100	85.7	100	94.4
5-4 精密検査結果について、地域保健・健康増進事業報告の全項目を計上できるよう、委託先(検診機関(医療機関)、精密検査機関、医師会など)に報告を求めたか*	100	66.7	100	85.7	100	75.0	100	85.7	100	94.4
5-5 精密検査結果について、委託先からの報告内容が地域保健・健康増進事業報告を網羅できていない場合、改善を求めたか*	100	66.7	100	85.7	100	75.0	100	78.6	100	83.3
【6】 検診機関(医療機関)の質の担保										
6-1 委託先検診機関(医療機関)を、仕様書の内容に基づいて選定したか*	94.7	66.7	86.7	71.4	94.4	75.0	88.9	64.3	88.9	61.1
6-2 仕様書(もしくは実施要綱)の内容は、「仕様書に明記すべき必要最低限の精度管理項目」を満たしたか*	94.7	33.3	86.7	42.9	94.4	50.0	88.9	57.1	88.9	55.6
6-3 検診終了後に、委託先検診機関(医療機関)で仕様書(もしくは実施要綱)の内容が遵守されたことを確認したか*	84.2	0	73.3	28.6	83.3	25.0	77.8	35.7	77.8	33.3
6-4 検診機関(医療機関)に精度管理評価を個別にフィードバックしたか*	89.5	0	93.3	42.9	88.9	25.0	88.9	21.4	88.9	22.2
6-5 「検診機関用チェックリスト」の遵守状況をフィードバックしたか*	84.2	0	93.3	42.9	88.9	25.0	88.9	21.4	88.9	22.2
6-6 検診機関(医療機関)毎のプロセス指標値を集計してフィードバックしたか*	89.5	0	93.3	42.9	88.9	25.0	88.9	21.4	88.9	22.2
6-7 上記の結果をふまえ、課題のある検診機関(医療機関)に改善策をフィードバックしたか*	84.2	0	86.7	28.6	83.3	25.0	83.3	21.4	83.3	22.2

表5 チェックリスト実施率（平成27年度の精度管理指標の把握に関する項目）

	実施したと回答した市区町村割合(%)									
	胃		大腸		肺		乳		子宮頸	
	集団	個別	集団	個別	集団	個別	集団	個別	集団	個別
集計対象市区町村数	19	2	16	7	18	4	19	14	19	18
集計対象市区町村割合(%)	100	10.5	84.2	36.8	95	21.1	100	74	100	95
【7】 受診率の集計										
7-1 受診率を集計したか*	100	100	100	100	100	100	100	100	100	94.4
7-2 受診率を性別・年齢5歳階級別に集計したか*	100	100	100	100	100	100	100	92.9	100	88.9
7-3 受診率を検診機関別に集計したか*	100	100	100	100	100	100	100	92.9	100	83.3
7-4 受診率を検診受診歴別に集計したか*	100	100	93.8	71.4	100	100	100	85.7	100	72.2
【8】 要精検率の集計										
8-1 要精検率を集計したか*	100	100	100	100	100	100	100	100	100	94.4
8-2 要精検率を性別・年齢5歳階級別に集計したか*	100	100	100	100	100	100	100	100	100	94.4
8-3 要精検率を検診機関別に集計したか*	100	100	100	100	100	100	100	92.9	100	83.3
8-4 要精検率を検診受診歴別に集計したか*	100	100	93.8	71.4	100	100	100	92.9	100	77.8
【9】 精検受診率の集計										
9-1 精検受診率を集計したか*	100	100	100	100	100	100	100	100	100	94.4
9-2 精検受診率を性別・年齢5歳階級別に集計したか*	100	100	100	100	100	100	100	100	100	94.4
9-3 精検受診率を検診機関別に集計したか*	100	100	100	100	100	100	100	92.9	100	83.3
9-4 精検受診率を検診受診歴別に集計したか*	100	100	93.8	71.4	100	100	100	92.9	100	77.8
【10】 精検未受診率の集計										
10-1 精検未受診率を集計したか*	100	100	100	85.7	100	100	100	92.9	100	88.9
【11】 がん発見率の集計										
11-1 がん発見率を集計したか*	100	100	100	100	100	100	100	100	100	94.4
11-2 がん発見率を性別・年齢5歳階級別に集計したか*	100	100	100	100	100	100	100	100	100	94.4
11-3 がん発見率を検診機関別に集計したか*	100	100	100	100	100	100	100	92.9	100	83.3
11-4 がん発見率を検診受診歴別に集計したか*	100	100	93.8	71.4	100	100	100	92.9	100	77.8
11-5 がん発見率を検査方法別に集計したか*	100	92.9	.	.
【12】 陽性反応適中度の集計										
12-1 陽性反応適中度を集計したか*	100	100	100	100	100	100	100	100	100	94.4
12-2 陽性反応適中度を性別・年齢5歳階級別に集計したか*	100	100	100	85.7	100	100	100	100	100	94.4
12-3 陽性反応適中度を検診機関別に集計したか*	100	100	100	85.7	100	100	100	92.9	100	83.3
12-4 陽性反応適中度を検診受診歴別に集計したか*	100	100	93.8	57.1	100	100	100	92.9	100	77.8
12-5 陽性反応適中度を検査方法別に集計したか*	100	100	.	.
【13】 早期がん割合の集計										
13-1 早期がん割合を集計したか*	100	100	100	100	100	100	100	100	.	.
13-2 早期がん割合を性別・年齢5歳階級別に集計したか*	100	100	100	100	100	100	100	100	.	.
13-3 早期がん割合を検診機関別に集計したか*	100	100	100	100	100	100	100	92.9	.	.
13-4 早期がん割合を検診受診歴別に集計したか*	100	100	93.8	71.4	100	100	100	92.9	.	.
13-5 早期がん割合を検査方法別に集計したか*	100	100	.	.
【14】 粘膜内がん、非浸潤がんの集計										
14-1 粘膜内がんを集計したか*	100	100	100	100
非浸潤がんを集計したか*	100	100	.	.
【15】 上皮内病変（CINなど）数の集計										
15-1 上皮内病変(CINなど)数を集計したか(区分毎)*	100	94.4
15-2 上皮内病変(CINなど)数を年齢5歳階級別に集計したか(区分毎)*	100	94.4
15-3 上皮内病変(CINなど)数を検診機関別に集計したか(区分毎)*	100	83.3
15-4 上皮内病変(CINなど)数を検診受診歴別に集計したか(区分毎)*	100	77.8
【16】 微小浸潤がん割合の集計										
16-1 微小浸潤がん割合を集計したか*	100	94.4
16-2 微小浸潤がん割合を年齢階級別に集計したか*	100	94.4
16-3 微小浸潤がん割合を検診機関別に集計したか*	100	83.3
16-4 微小浸潤がん割合を検診受診歴別に集計したか*	100	77.8

* 「事業評価のためのチェックリスト・市区町村用（平成28年4月改定）」に記載されている項目
 国立がん研究センター がん情報サービス https://ganjoho.jp/med_pro/pre_scr/screening/check_list.html

3 プロセス指標値(島根県)

表6 市区町村別のプロセス指標値

胃がん

自治体名	2015年プロセス指標値(男女計 40~74歳)											
	要精検率(%)			精検受診率(%)			がん発見率(%)			陽性反応適中度(%)		
	集団	個別	計	集団	個別	計	集団	個別	計	集団	個別	計
全国	7.3	8.4	7.6	84.5	75.5	81.7	0.12	0.12	0.12	1.58	1.43	1.54
島根県	6.6	9.5	6.7	84.2	47.4	81.9	0.12	0	0.11	1.81	0	1.69
松江市	7.2	8.0	7.2	84.6	68.8	82.7	0.12	0	0.11	1.71	0	1.50
浜田市	6.0	-	6.0	84.8	-	84.8	0.26	-	0.26	4.35	-	4.35
出雲市	6.7	-	6.7	89.4	-	89.4	0	-	0	0	-	0
益田市	7.0	-	7.0	71.9	-	71.9	0.22	-	0.22	3.13	-	3.13
大田市	7.1	-	7.1	88.6	-	88.6	0.20	-	0.20	2.86	-	2.86
安来市	7.1	55.6	9.4	88.5	70.0	83.3	0.27	0	0.26	3.85	0	2.78
江津市	4.5	-	4.5	100	-	100	0	-	0	0	-	0
雲南市	6.2	6.7	6.3	83.8	0	63.3	0	0	0	0	0	0
奥出雲町	6.8	-	6.8	76.9	-	76.9	0.17	-	0.17	2.56	-	2.56
飯南町	5.9	-	5.9	66.7	-	66.7	0	-	0	0	-	0
川本町	5.3	-	5.3	83.3	-	83.3	0	-	0	0	-	0
美郷町	9.3	-	9.3	85.7	-	85.7	0.44	-	0.44	4.76	-	4.76
邑南町	5.2	-	5.2	75.0	-	75.0	0.16	-	0.16	3.13	-	3.13
津和野町	7.0	-	7.0	78.6	-	78.6	0	-	0	0	-	0
吉賀町	3.5	-	3.5	81.8	-	81.8	0	-	0	0	-	0
海士町	9.9	0	9.1	100	-	100	0	-	0	0	-	0
西ノ島町	18.2	-	18.2	90.0	-	90.0	0	-	0	0	-	0
知夫村	5.4	-	5.4	50.0	-	50.0	0	-	0	0	-	0
隠岐の島町	6.9	-	6.9	95.5	-	95.5	0	-	0	0	-	0

大腸がん

自治体名	2015年プロセス指標値(男女計 40~74歳)											
	要精検率(%)			精検受診率(%)			がん発見率(%)			陽性反応適中度(%)		
	集団	個別	計	集団	個別	計	集団	個別	計	集団	個別	計
全国	6.2	7.6	6.9	76.2	65.9	70.1	0.18	0.25	0.22	2.98	3.26	3.15
島根県	6.0	7.7	7.0	73.2	71.8	72.2	0.20	0.28	0.25	3.32	3.59	3.50
松江市	5.7	10.3	9.2	72.6	68.9	69.5	0.12	0.42	0.35	2.05	4.08	3.76
浜田市	5.7	-	5.7	73.6	-	73.6	0.13	-	0.13	2.30	-	2.30
出雲市	-	5.7	5.7	-	71.7	71.7	-	0.15	0.15	-	2.71	2.71
益田市	6.6	-	6.6	72.4	-	72.4	0.30	-	0.30	4.61	-	4.61
大田市	5.2	-	5.2	84.1	-	84.1	0.18	-	0.18	3.41	-	3.41
安来市	9.4	9.9	9.8	85.4	63.5	69.5	0.20	0.08	0.11	2.08	0.79	1.15
江津市	6.5	7.5	7.4	77.8	91.1	89.9	0.72	0.25	0.30	11.11	3.33	4.04
雲南市	-	7.7	7.7	-	73.7	73.7	-	0.24	0.24	-	3.16	3.16
奥出雲町	6.0	6.4	6.0	57.5	0	55.4	0.23	0	0.22	3.75	0	3.61
飯南町	4.4	-	4.4	65.0	-	65.0	0	-	0	0	-	0
川本町	6.1	-	6.1	83.3	-	83.3	0	-	0	0	-	0
美郷町	7.6	-	7.6	58.6	-	58.6	0.39	-	0.39	5.17	-	5.17
邑南町	4.7	-	4.7	67.7	-	67.7	0	-	0	0	-	0
津和野町	-	6.7	6.7	-	87.8	87.8	-	0.82	0.82	-	12.20	12.20
吉賀町	5.7	6.2	5.7	87.1	25.0	80.0	0.55	0	0.49	9.68	0	8.57
海士町	8.7	0	8.6	90.0	-	90.0	0.87	-	0.86	10.00	-	10.00
西ノ島町	8.4	-	8.4	77.8	-	77.8	0	-	0	0	-	0
知夫村	4.1	-	4.1	100	-	100	1.02	-	1.02	25.00	-	25.00
隠岐の島町	-	7.6	7.6	-	85.9	85.9	-	0.60	0.60	-	7.81	7.81

肺がん

自治体名	2015年プロセス指標値(男女計 40~74歳)											
	要精検率(%)			精検受診率(%)			がん発見率(%)			陽性反応適中度(%)		
	集団	個別	計	集団	個別	計	集団	個別	計	集団	個別	計
全国	1.5	1.9	1.7	86.6	79.7	83.5	0.04	0.05	0.05	2.97	2.49	2.76
島根県	2.6	4.6	2.7	88.8	79.2	88.4	0.06	0.19	0.07	2.42	4.17	2.49
松江市	3.2	0	3.2	91.5	-	91.5	0.08	-	0.08	2.35	-	2.35
浜田市	3.0	-	3.0	94.1	-	94.1	0	-	0	0	-	0
出雲市	-	-	-	-	-	-	-	-	-	-	-	-
益田市	3.5	-	3.5	87.5	-	87.5	0	-	0	0	-	0
大田市	2.8	-	2.8	85.1	-	85.1	0	-	0	0	-	0
安来市	4.9	7.8	6.0	81.0	81.8	81.4	0	0.35	0.14	0	4.55	2.33
江津市	1.6	-	1.6	90.5	-	90.5	0.08	-	0.08	4.76	-	4.76
雲南市	2.2	-	2.2	87.8	-	87.8	0.16	-	0.16	7.32	-	7.32
奥出雲町	2.3	-	2.3	77.8	-	77.8	0	-	0	0	-	0
飯南町	1.2	-	1.2	83.3	-	83.3	0	-	0	0	-	0
川本町	2.8	-	2.8	80.0	-	80.0	0	-	0	0	-	0
美郷町	1.1	-	1.1	100	-	100	0	-	0	0	-	0
邑南町	1.6	-	1.6	75.0	-	75.0	0	-	0	0	-	0
津和野町	1.6	0.6	1.4	87.5	0	77.8	0	0	0	0	0	0
吉賀町	1.9	-	1.9	100	-	100	0.17	-	0.17	9.09	-	9.09
海士町	1.7	0	1.7	100	-	100	0	-	0	0	-	0
西ノ島町	1.6	-	1.6	100	-	100	0.52	-	0.52	33.33	-	33.33
知夫村	2.4	-	2.4	100	-	100	0.80	-	0.80	33.33	-	33.33
隠岐の島町	3.9	1.9	3.8	90.0	100	90.3	0	0	0	0	0	0

乳がん

自治体名	2015年プロセス指標値(女 40~74歳)											
	要精検率(%)			精検受診率(%)			がん発見率(%)			陽性反応適中度(%)		
	集団	個別	計	集団	個別	計	集団	個別	計	集団	個別	計
全国	5.6	8.6	7.2	91.9	86.1	88.3	0.28	0.37	0.33	5.06	4.30	4.58
島根県	5.0	8.5	6.7	96.6	92.5	94.1	0.28	0.27	0.28	5.60	3.21	4.16
松江市	5.7	7.0	6.5	95.2	97.7	96.9	0.41	0.36	0.38	7.23	5.08	5.77
浜田市	3.3	6.4	4.6	100	97.4	98.5	0.12	0	0.07	3.70	0	1.52
出雲市	6.4	10.9	9.2	100	89.0	91.8	0.18	0.36	0.29	2.78	3.33	3.19
益田市	4.0	3.5	3.9	95.8	83.3	93.3	0	0	0	0	0	0
大田市	4.4	17.1	8.7	93.8	100	97.9	0.27	1.07	0.54	6.25	6.25	6.25
安来市	7.9	8.4	8.3	93.8	88.1	89.0	0	0.20	0.17	0	2.38	2.00
江津市	4.9	9.3	6.7	90.5	100	95.9	0.46	0	0.27	9.52	0	4.08
雲南市	4.5	8.5	6.2	100	86.2	92.0	0.43	0	0.25	9.52	0	4.00
奥出雲町	4.1	-	4.1	100	-	100	0.59	-	0.59	14.29	-	14.29
飯南町	7.0	-	7.0	95.2	-	95.2	0.67	-	0.67	9.52	-	9.52
川本町	5.0	23.1	6.4	100	100	100	0	0	0	0	0	0
美郷町	3.2	21.1	4.1	91.7	75.0	87.5	0.54	0	0.51	16.67	0	12.50
邑南町	7.9	9.2	8.2	96.9	66.7	90.2	0	0	0	0	0	0
津和野町	3.2	-	3.2	80.0	-	80.0	0	-	0	0	-	0
吉賀町	2.2	-	2.2	100	-	100	0.27	-	0.27	12.50	-	12.50
海士町	5.8	-	5.8	100	-	100	1.45	-	1.45	25.00	-	25.00
西ノ島町	4.9	-	4.9	100	-	100	0.98	-	0.98	20.00	-	20.00
知夫村	2.4	-	2.4	100	-	100	0	-	0	0	-	0
隠岐の島町	7.3	1.5	5.1	100	100	100	0	0	0	0	0	0

子宮頸がん

自治体名	2015年プロセス指標値(女 20~74歳)											
	要精検率(%)			精検受診率(%)			がん発見率(%)			陽性反応適中度(%)		
	集団	個別	計	集団	個別	計	集団	個別	計	集団	個別	計
全国	1.3	2.4	2.1	84.1	72.4	74.4	0.03	0.04	0.04	2.19	1.79	1.86
島根県	1.4	3.8	3.0	85.6	63.9	67.2	0.02	0.09	0.07	1.11	2.43	2.23
松江市	1.6	3.0	2.7	93.8	87.3	87.8	0	0.09	0.08	0	3.03	2.76
浜田市	1.0	4.2	2.6	100	60.9	69.0	0.17	0.18	0.18	16.67	4.35	6.90
出雲市	0	5.9	5.9	-	46.0	46.0	-	0.13	0.13	-	2.21	2.21
益田市	1.7	0.2	1.0	90.9	0	83.3	0	0	0	0	0	0
大田市	1.5	3.4	2.1	100	100	100	0	0	0	0	0	0
安来市	2.2	2.1	2.1	57.1	68.8	65.2	0	0.13	0.09	0	6.25	4.35
江津市	1.6	1.8	1.6	80.0	100	85.7	0	0	0	0	0	0
雲南市	1.4	4.3	3.3	100	42.4	51.3	0	0	0	0	0	0
奥出雲町	0.7	6.3	1.0	50.0	0	33.3	0	0	0	0	0	0
飯南町	1.1	-	1.1	100	-	100	0	-	0	0	-	0
川本町	2.9	0	2.4	100	-	100	0	-	0	0	-	0
美郷町	1.5	3.0	1.8	100	100	100	0	0	0	0	0	0
邑南町	2.4	0	1.9	44.4	-	44.4	0	0	0	0	0	0
津和野町	0.9	0	0.7	50.0	-	50.0	0	-	0	0	-	0
吉賀町	0.4	0	0.4	100	-	100	0	-	0	0	-	0
海士町	0	0	0	-	-	-	-	-	-	-	-	-
西ノ島町	0	0	0	-	-	-	-	-	-	-	-	-
知夫村	0	-	0	-	-	-	-	-	-	-	-	-
隠岐の島町	0.7	3.7	2.2	100	100	100	0	0	0	0	0	0

【岡山県】 都道府県別がん検診実施状況

1 指針に基づくがん検診実施状況(岡山県)

表1 指針に基づく検診実施状況

	実施したと回答した市区町村割合(%)				
	胃*	大腸	肺	乳	子宮頸
集計対象市区町村数	27	27	27	27	27
集計対象市区町村割合(%)	100	100	100	100	100
指針に基づく対象年齢*で検診を実施した	18.5	92.6	92.6	88.9	100
指針に基づく受診間隔で検診を実施した	11.1	100	100	3.7	3.7

* 平成28年2月の指針改定に伴い胃がん検診の対象年齢がそれまで「40歳以上、上制限なし」であったのが、「50歳以上、上制限なし(ただし、胃部エックス線検査については、当分の間、40歳以上の者を対象としても差し支えない。)」に変更された。よって、平成29年度調査(平成28年度検診体制)以降、「50歳以上、上制限なし」と回答した場合のみ指針に基づく対象年齢として集計している。
「指針に基づく対象年齢で検診を実施した」と回答した割合が多くの都道府県で昨年度(平成29年度)調査に比べ大幅に減少している。これは、昨年度調査では回答選択肢に「胃部エックス線検査では40歳以上も可」との補足があったが、今年度調査では当該補足を削除したためと考えられる。

表2 指針に基づかない検診実施状況

	実施したと回答した市区町村割合(%)
集計対象市区町村数	27
集計対象市区町村割合(%)	100
指針以外の何らかの部位で検診を実施した	96.3
前立腺がん検診(PSA検査)を実施した	96.3
子宮体がん検診(細胞診)を実施した	14.8
エコーによる検診(肝臓、卵巣、甲状腺)を実施した	7.4
その他の何らかの検診を実施した	11.1

2 市区町村用がん検診チェックリスト実施率(岡山県)

表3 チェックリスト実施率(全項目)

	実施したと回答した市区町村割合(%)									
	胃		大腸		肺		乳		子宮頸	
	集団	個別	集団	個別	集団	個別	集団	個別	集団	個別
集計対象市区町村数	26	12	27	11	27	7	27	22	27	22
集計対象市区町村割合(%)	96	44.4	100	40.7	100	25.9	100	81	100	81
チェックリスト全項目の実施率*	85.7	79.5	86.1	80.6	86.1	79.0	86.1	80.5	85.8	81.2

表4 チェックリスト実施率(平成29年度の検診体制整備に関する項目)

	実施したと回答した市区町村割合(%)									
	胃		大腸		肺		乳		子宮頸	
	集団	個別	集団	個別	集団	個別	集団	個別	集団	個別
集計対象市区町村数	26	13	27	15	27	11	27	22	27	22
集計対象市区町村割合(%)	96	48.1	100	55.6	100	40.7	100	81	100	81
【1】 検診対象者										
1-1 対象者全員の氏名を記載した名簿を、住民台帳などに基づいて作成したか*	100	100	100	100	100	100	100	100	100	100
1-2 対象者全員に、個別に受診勧奨を行ったか*	53.8	46.2	55.6	46.7	55.6	36.4	55.6	50.0	55.6	50.0
1-3 受診勧奨を行った住民のうち未受診者全員に対し、再度の受診勧奨を個人毎(手紙・電話・訪問等)に行ったか	3.8	0	3.7	0	7.4	0	3.7	4.5	3.7	4.5
1-4 対象者数(推計でも可)を把握したか*	100	100	100	100	100	100	100	100	100	100
【2】 受診者の情報管理										
2-1 個人別の受診(記録)台帳またはデータベースを作成したか*	100	100	100	100	100	100	100	100	100	100
2-2 過去5年間の受診歴を記録しているか*	100	76.9	100	86.7	100	90.9	100	90.9	100	90.9
【3】 受診者への説明、及び要精検者への説明										
3-1 受診勧奨時に、「検診機関用チェックリスト 1.受診者への説明」が全項目記載された資料を、全員に個別配布したか*	26.9	30.8	29.6	26.7	29.6	27.3	29.6	27.3	29.6	22.7
3-2 要精検者全員に対し、受診可能な精密検査機関名(医療機関名)の一覧を提示したか*	100	76.9	100	80.0	100	72.7	100	81.8	85.2	77.3
3-3 上記(3-2)の一覧に掲載したすべての精密検査機関には、あらかじめ精密検査結果の報告を依頼したか*	80.8	53.8	81.5	53.3	81.5	45.5	81.5	63.6	70.4	59.1
【4】 精密検査結果の把握、精密検査未受診者の特定と受診勧奨										
4-1 精密検査方法及び、精密検査(治療)結果を把握したか*	96.2	92.3	96.3	93.3	96.3	90.9	96.3	95.5	96.3	100
4-2 精密検査方法及び、精密検査(治療)結果が不明の者については、本人もしくは精密検査機関への照会等により、結果を確認したか*	88.5	84.6	88.9	80.0	88.9	81.8	88.9	81.8	88.9	81.8
4-3 個人毎の精密検査方法及び、精密検査(治療)結果を、市区町村、検診機関(医療機関)、精密検査機関が共有したか*	76.9	38.5	70.4	33.3	74.1	27.3	70.4	54.5	70.4	50.0
4-4 過去5年間の精密検査方法及び、精密検査(治療)結果を記録しているか*	100	76.9	100	86.7	100	81.8	100	95.5	100	95.5
4-5 精密検査未受診と精密検査結果未把握を定義に従って区別し、精密検査未受診者を特定したか*	92.3	92.3	92.6	93.3	92.6	90.9	92.6	95.5	92.6	95.5
4-6 精密検査未受診者に精密検査の受診勧奨を行ったか*	96.2	92.3	96.3	93.3	96.3	90.9	92.6	90.9	92.6	90.9
【5】 地域保健・健康増進事業報告										
5-1 がん検診結果や精密検査結果の最終報告(平成28年度地域保健・健康増進事業報告)を行ったか*	100	100	100	93.3	100	100	100	100	100	100
5-2 がん検診の結果について、地域保健・健康増進事業報告の全項目を計上できるよう、委託先(検診機関(医療機関)、医師会など)に報告を求めたか*	96.2	92.3	96.3	86.7	96.3	90.9	96.3	95.5	96.3	95.5
5-3 がん検診の結果について、委託先からの報告内容が地域保健・健康増進事業報告を網羅できていない場合、改善を求めたか*	92.3	92.3	92.6	86.7	92.6	90.9	92.6	90.9	92.6	90.9
5-4 精密検査結果について、地域保健・健康増進事業報告の全項目を計上できるよう、委託先(検診機関(医療機関)、精密検査機関、医師会など)に報告を求めたか*	96.2	92.3	96.3	93.3	96.3	90.9	96.3	90.9	96.3	90.9
5-5 精密検査結果について、委託先からの報告内容が地域保健・健康増進事業報告を網羅できていない場合、改善を求めたか*	88.5	92.3	88.9	86.7	88.9	90.9	88.9	86.4	88.9	86.4
【6】 検診機関(医療機関)の質の担保										
6-1 委託先検診機関(医療機関)を、仕様書の内容に基づいて選定したか*	57.7	84.6	59.3	86.7	59.3	81.8	59.3	54.5	59.3	54.5
6-2 仕様書(もしくは実施要綱)の内容は、「仕様書に明記すべき必要最低限の精度管理項目」を満たしたか*	30.8	46.2	37.0	53.3	37.0	45.5	37.0	31.8	37.0	31.8
6-3 検診終了後に、委託先検診機関(医療機関)で仕様書(もしくは実施要綱)の内容が遵守されたことを確認したか*	19.2	7.7	22.2	13.3	22.2	9.1	22.2	9.1	22.2	9.1
6-4 検診機関(医療機関)に精度管理評価を個別にフィードバックしたか*	30.8	15.4	33.3	13.3	33.3	18.2	33.3	13.6	33.3	13.6
6-5 「検診機関用チェックリスト」の遵守状況をフィードバックしたか*	26.9	7.7	29.6	6.7	29.6	9.1	29.6	4.5	29.6	4.5
6-6 検診機関(医療機関)毎のプロセス指標値を集計してフィードバックしたか*	26.9	15.4	29.6	13.3	29.6	18.2	29.6	9.1	29.6	9.1
6-7 上記の結果をふまえ、課題のある検診機関(医療機関)に改善策をフィードバックしたか*	26.9	7.7	29.6	6.7	29.6	9.1	29.6	4.5	29.6	9.1

表5 チェックリスト実施率（平成27年度の精度管理指標の把握に関する項目）

	実施したと回答した市区町村割合(%)									
	胃		大腸		肺		乳		子宮頸	
	集団	個別	集団	個別	集団	個別	集団	個別	集団	個別
集計対象市区町村数	26	12	27	12	27	7	27	22	27	22
集計対象市区町村割合(%)	96	44.4	100	44.4	100	25.9	100	81	100	81
【7】 受診率の集計										
7-1 受診率を集計したか*	100	100	100	100	100	100	100	100	100	100
7-2 受診率を性別・年齢5歳階級別に集計したか*	100	100	100	100	100	100	100	100	100	100
7-3 受診率を検診機関別に集計したか*	100	83.3	100	83.3	100	71.4	100	86.4	100	90.9
7-4 受診率を検診受診歴別に集計したか*	100	100	100	100	100	100	100	100	100	100
【8】 要精検率の集計										
8-1 要精検率を集計したか*	100	100	100	100	100	100	100	100	100	100
8-2 要精検率を性別・年齢5歳階級別に集計したか*	100	100	100	100	100	100	100	100	100	100
8-3 要精検率を検診機関別に集計したか*	100	83.3	100	83.3	100	71.4	96.3	81.8	96.3	86.4
8-4 要精検率を検診受診歴別に集計したか*	100	100	100	100	100	100	100	100	100	100
【9】 精検受診率の集計										
9-1 精検受診率を集計したか*	100	100	100	100	100	100	100	100	100	100
9-2 精検受診率を性別・年齢5歳階級別に集計したか*	100	100	100	100	100	100	100	100	100	100
9-3 精検受診率を検診機関別に集計したか*	100	83.3	100	83.3	100	71.4	96.3	81.8	96.3	86.4
9-4 精検受診率を検診受診歴別に集計したか*	100	100	100	100	100	100	100	100	100	100
【10】 精検未受診率の集計										
10-1 精検未受診率を集計したか*	100	100	100	100	100	100	100	95.5	100	95.5
【11】 がん発見率の集計										
11-1 がん発見率を集計したか*	100	100	100	100	100	100	100	100	100	100
11-2 がん発見率を性別・年齢5歳階級別に集計したか*	100	100	100	100	100	100	100	100	100	100
11-3 がん発見率を検診機関別に集計したか*	100	91.7	100	91.7	100	85.7	96.3	86.4	96.3	90.9
11-4 がん発見率を検診受診歴別に集計したか*	100	100	100	100	100	100	100	100	100	100
11-5 がん発見率を検査方法別に集計したか*	96.3	95.5	.	.
【12】 陽性反応適中度の集計										
12-1 陽性反応適中度を集計したか*	100	100	100	91.7	100	100	96.3	90.9	96.3	95.5
12-2 陽性反応適中度を性別・年齢5歳階級別に集計したか*	92.3	100	92.6	91.7	92.6	100	92.6	86.4	92.6	90.9
12-3 陽性反応適中度を検診機関別に集計したか*	92.3	91.7	92.6	83.3	92.6	85.7	92.6	77.3	92.6	86.4
12-4 陽性反応適中度を検診受診歴別に集計したか*	88.5	91.7	88.9	83.3	88.9	100	88.9	86.4	88.9	86.4
12-5 陽性反応適中度を検査方法別に集計したか*	88.9	86.4	.	.
【13】 早期がん割合の集計										
13-1 早期がん割合を集計したか*	100	100	100	100	100	100	100	100	.	.
13-2 早期がん割合を性別・年齢5歳階級別に集計したか*	96.2	91.7	96.3	91.7	96.3	85.7	96.3	95.5	.	.
13-3 早期がん割合を検診機関別に集計したか*	92.3	83.3	92.6	83.3	92.6	71.4	92.6	81.8	.	.
13-4 早期がん割合を検診受診歴別に集計したか*	96.2	83.3	96.3	83.3	96.3	85.7	96.3	95.5	.	.
13-5 早期がん割合を検査方法別に集計したか*	92.6	86.4	.	.
【14】 粘膜内がん、非浸潤がんの集計										
14-1 粘膜内がんを集計したか*	96.2	91.7	92.6	91.7
非浸潤がんを集計したか*	92.6	95.5	.	.
【15】 上皮内病変（CINなど）数の集計										
15-1 上皮内病変(CINなど)数を集計したか(区分毎)*	92.6	90.9
15-2 上皮内病変(CINなど)数を年齢5歳階級別に集計したか(区分毎)*	92.6	90.9
15-3 上皮内病変(CINなど)数を検診機関別に集計したか(区分毎)*	88.9	81.8
15-4 上皮内病変(CINなど)数を検診受診歴別に集計したか(区分毎)*	92.6	90.9
【16】 微小浸潤がん割合の集計										
16-1 微小浸潤がん割合を集計したか*	100	100
16-2 微小浸潤がん割合を年齢階級別に集計したか*	100	100
16-3 微小浸潤がん割合を検診機関別に集計したか*	96.3	90.9
16-4 微小浸潤がん割合を検診受診歴別に集計したか*	100	100

* 「事業評価のためのチェックリスト・市区町村用（平成28年4月改定）」に記載されている項目

国立がん研究センター がん情報サービス https://ganjoho.jp/med_pro/pre_scr/screening/check_list.html

3 プロセス指標値(岡山県)

表6 市区町村別のプロセス指標値

胃がん

自治体名	2015年プロセス指標値(男女計 40~74歳)											
	要精検率(%)			精検受診率(%)			がん発見率(%)			陽性反応適中度(%)		
	集団	個別	計	集団	個別	計	集団	個別	計	集団	個別	計
全国	7.3	8.4	7.6	84.5	75.5	81.7	0.12	0.12	0.12	1.58	1.43	1.54
岡山県	8.1	6.7	7.3	87.7	79.5	83.7	0.16	0.08	0.12	1.98	1.21	1.60
岡山市	7.1	5.9	6.1	82.8	68.4	71.9	0.05	0.09	0.08	0.68	1.60	1.38
倉敷市	4.3	7.3	6.9	86.4	90.9	90.5	0.13	0.06	0.07	3.03	0.82	1.00
津山市	5.8	9.4	8.3	91.1	96.7	95.6	0	0	0	0	0	0
玉野市	15.0	-	15.0	87.1	-	87.1	0.06	-	0.06	0.39	-	0.39
笠岡市	8.0	5.9	7.3	91.7	65.2	84.3	0.13	0.26	0.18	1.67	4.35	2.41
井原市	8.4	5.3	6.5	88.7	68.0	78.6	0.47	0.11	0.25	5.66	2.00	3.88
総社市	9.2	-	9.2	98.3	-	98.3	0.15	-	0.15	1.66	-	1.66
高梁市	9.8	23.8	12.0	76.8	80.0	77.8	0	0.79	0.12	0	3.33	1.01
新見市	7.0	3.1	6.5	83.3	75.0	82.8	0.47	0	0.40	6.67	0	6.25
備前市	10.9	-	10.9	94.5	-	94.5	0.10	-	0.10	0.91	-	0.91
瀬戸内市	7.4	-	7.4	88.6	-	88.6	0.05	-	0.05	0.71	-	0.71
赤磐市	8.4	4.3	8.3	88.8	0	88.0	0.24	0	0.23	2.80	0	2.78
真庭市	-	10.1	10.1	-	42.9	42.9	-	0	0	-	0	0
美作市	7.8	-	7.8	76.4	-	76.4	0.37	-	0.37	4.72	-	4.72
浅口市	7.4	45.0	8.1	97.1	88.9	96.2	0.53	0	0.51	7.14	0	6.33
和気町	9.1	-	9.1	90.4	-	90.4	0.35	-	0.35	3.85	-	3.85
早島町	8.0	5.4	7.8	97.4	100	97.5	0.21	0	0.19	2.63	0	2.50
里庄町	6.7	-	6.7	90.0	-	90.0	0.22	-	0.22	3.33	-	3.33
矢掛町	6.4	-	6.4	87.0	-	87.0	0.24	-	0.24	3.70	-	3.70
新庄村	13.3	-	13.3	100	-	100	2.22	-	2.22	16.67	-	16.67
鏡野町	9.0	-	9.0	85.1	-	85.1	0.12	-	0.12	1.35	-	1.35
勝央町	8.3	-	8.3	86.4	-	86.4	0.19	-	0.19	2.27	-	2.27
奈義町	8.5	-	8.5	90.6	-	90.6	0	-	0	0	-	0
西栗倉村	6.6	-	6.6	87.5	-	87.5	0	-	0	0	-	0
久米南町	6.8	-	6.8	88.9	-	88.9	0	-	0	0	-	0
美咲町	5.2	-	5.2	68.6	-	68.6	0	-	0	0	-	0
吉備中央町	10.6	11.8	10.6	95.0	100	95.2	0	0	0	0	0	0

大腸がん

自治体名	2015年プロセス指標値(男女計 40~74歳)											
	要精検率(%)			精検受診率(%)			がん発見率(%)			陽性反応適中度(%)		
	集団	個別	計	集団	個別	計	集団	個別	計	集団	個別	計
全国	6.2	7.6	6.9	76.2	65.9	70.1	0.18	0.25	0.22	2.98	3.26	3.15
岡山県	6.6	7.6	7.2	80.9	67.5	72.0	0.14	0.17	0.16	2.10	2.30	2.23
岡山市	6.7	7.4	7.4	40.0	58.8	58.7	0	0.15	0.15	0	2.05	2.04
倉敷市	5.6	7.1	7.0	93.2	84.1	84.6	0.08	0.20	0.19	1.37	2.84	2.77
津山市	5.6	7.2	6.9	74.1	77.9	77.3	0	0.17	0.14	0	2.41	2.01
玉野市	7.1	-	7.1	88.8	-	88.8	0.14	-	0.14	2.00	-	2.00
笠岡市	6.9	12.7	9.3	79.5	63.6	70.4	0.23	0.22	0.23	3.41	1.69	2.43
井原市	7.8	9.1	8.5	88.7	71.3	78.9	0.38	0.23	0.30	4.84	2.50	3.52
総社市	7.3	-	7.3	97.8	-	97.8	0.19	-	0.19	2.67	-	2.67
高梁市	6.5	-	6.5	75.5	-	75.5	0.33	-	0.33	5.10	-	5.10
新見市	6.5	14.9	8.5	59.6	68.6	63.3	0.20	0.21	0.20	3.03	1.43	2.37
備前市	6.0	11.0	6.9	81.1	64.7	76.4	0.09	0.22	0.12	1.57	1.96	1.69
瀬戸内市	7.8	-	7.8	78.5	-	78.5	0.15	-	0.15	1.91	-	1.91
赤磐市	6.2	-	6.2	88.2	-	88.2	0.08	-	0.08	1.32	-	1.32
真庭市	6.0	10.6	8.9	62.5	42.7	47.6	0.37	0.15	0.23	6.25	1.40	2.62
美作市	6.2	-	6.2	73.6	-	73.6	0.10	-	0.10	1.69	-	1.69
浅口市	6.6	10.7	7.1	90.9	100	92.5	0.15	1.18	0.27	2.27	11.11	3.77
和気町	7.4	-	7.4	73.1	-	73.1	0.19	-	0.19	2.56	-	2.56
早島町	6.8	7.2	6.9	95.2	57.1	89.8	0.16	0	0.14	2.38	0	2.04
里庄町	6.2	-	6.2	68.3	-	68.3	0.10	-	0.10	1.59	-	1.59
矢掛町	6.0	-	6.0	67.9	-	67.9	0	-	0	0	-	0
新庄村	6.0	-	6.0	83.3	-	83.3	1.00	-	1.00	16.67	-	16.67
鏡野町	8.5	-	8.5	76.4	-	76.4	0.15	-	0.15	1.82	-	1.82
勝央町	5.2	-	5.2	68.5	-	68.5	0	-	0	0	-	0
奈義町	5.6	-	5.6	84.2	-	84.2	0	-	0	0	-	0
西栗倉村	9.2	-	9.2	78.6	-	78.6	0	-	0	0	-	0
久米南町	7.4	-	7.4	97.1	-	97.1	0.21	-	0.21	2.86	-	2.86
美咲町	5.2	-	5.2	63.9	-	63.9	0	-	0	0	-	0
吉備中央町	5.9	10.8	6.6	91.9	69.2	86.0	0	0	0	0	0	0

肺がん

自治体名	2015年プロセス指標値(男女計 40~74歳)											
	要精検率(%)			精検受診率(%)			がん発見率(%)			陽性反応適中度(%)		
	集団	個別	計	集団	個別	計	集団	個別	計	集団	個別	計
全国	1.5	1.9	1.7	86.6	79.7	83.5	0.04	0.05	0.05	2.97	2.49	2.76
岡山県	0.4	1.2	0.7	86.3	81.1	83.0	0.02	0.04	0.02	3.44	2.95	3.13
岡山市	0.2	1.0	0.8	93.8	78.7	79.5	0.01	0.04	0.03	6.25	3.85	3.97
倉敷市	0.1	1.7	0.7	100	95.7	96.0	0.02	0.02	0.02	22.22	1.43	2.68
津山市	0.3	1.0	0.9	100	86.8	87.8	0	0.05	0.04	0	5.26	4.88
玉野市	1.1	-	1.1	84.0	-	84.0	0	-	0	0	-	0
笠岡市	0.3	1.0	0.5	90.9	71.4	83.3	0.03	0	0.03	9.09	0	5.56
井原市	0.5	-	0.5	100	-	100	0.05	-	0.05	9.09	-	9.09
総社市	1.4	-	1.4	100	-	100	0.07	-	0.07	5.26	-	5.26
高梁市	0.1	-	0.1	100	-	100	0	-	0	0	-	0
新見市	2.0	2.4	2.1	80.0	66.7	76.9	0	0	0	0	0	0
備前市	0.5	-	0.5	64.3	-	64.3	0	-	0	0	-	0
瀬戸内市	0.0	-	0.0	0	-	0	0	-	0	0	-	0
赤磐市	0.1	-	0.1	100	-	100	0.09	-	0.09	60.00	-	60.00
真庭市	1.1	2.9	1.6	85.2	32.1	58.2	0	0	0	0	0	0
美作市	0.1	-	0.1	33.3	-	33.3	0	-	0	0	-	0
浅口市	0.1	-	0.1	100	-	100	0	-	0	0	-	0
和気町	0.1	-	0.1	100	-	100	0	-	0	0	-	0
早島町	1.4	1.3	1.4	90.0	100	90.9	0	0	0	0	0	0
里庄町	0	-	0	-	-	-	-	-	-	-	-	-
矢掛町	1.1	-	1.1	92.9	-	92.9	0	-	0	0	-	0
新庄村	2.0	-	2.0	100	-	100	0	-	0	0	-	0
鏡野町	1.4	-	1.4	80.0	-	80.0	0	-	0	0	-	0
勝央町	1.0	-	1.0	100	-	100	0	-	0	0	-	0
奈義町	0.3	-	0.3	0	-	0	0	-	0	0	-	0
西栗倉村	3.4	-	3.4	80.0	-	80.0	0	-	0	0	-	0
久米南町	0.2	-	0.2	100	-	100	0	-	0	0	-	0
美咲町	0.6	-	0.6	42.9	-	42.9	0	-	0	0	-	0
吉備中央町	0.4	-	0.4	100	-	100	0	-	0	0	-	0

乳がん

自治体名	2015年プロセス指標値(女 40～74歳)											
	要精検率(%)			精検受診率(%)			がん発見率(%)			陽性反応適中度(%)		
	集団	個別	計	集団	個別	計	集団	個別	計	集団	個別	計
全国	5.6	8.6	7.2	91.9	86.1	88.3	0.28	0.37	0.33	5.06	4.30	4.58
岡山県	4.3	7.6	6.4	92.7	90.3	90.9	0.15	0.25	0.21	3.45	3.25	3.30
岡山市	2.3	6.9	6.8	100	81.8	82.0	0.47	0.39	0.39	20.00	5.67	5.77
倉敷市	3.8	6.1	6.0	90.9	97.4	97.3	0	0.16	0.16	0	2.69	2.65
津山市	3.5	7.7	6.3	95.2	97.7	97.2	0	0.26	0.17	0	3.41	2.75
玉野市	4.1	2.8	3.6	97.8	88.9	95.2	0.36	0.31	0.34	8.89	11.11	9.52
笠岡市	4.9	60.7	25.5	89.7	85.0	85.5	0	0	0	0	0	0
井原市	5.0	24.3	13.1	96.3	99.0	98.4	0	0	0	0	0	0
総社市	5.3	0	5.1	100	-	100	0.25	-	0.24	4.76	-	4.76
高梁市	4.8	9.7	5.9	100	84.2	94.1	0	0	0	0	0	0
新見市	2.9	9.9	4.4	86.7	85.7	86.2	0.19	0.71	0.30	6.67	7.14	6.90
備前市	3.2	-	3.2	93.1	-	93.1	0.33	-	0.33	10.34	-	10.34
瀬戸内市	4.2	6.9	4.4	88.5	100	89.3	0	0	0	0	0	0
赤磐市	4.3	4.5	4.4	100	100	100	0	0.14	0.08	0	3.23	1.89
真庭市	5.1	5.9	5.4	97.5	93.3	95.7	0.13	0.20	0.15	2.50	3.33	2.86
美作市	6.4	-	6.4	77.4	-	77.4	0.21	-	0.21	3.23	-	3.23
浅口市	2.6	20.0	3.2	97.1	100	97.6	0.23	0	0.23	8.82	0	7.14
和気町	4.3	-	4.3	100	-	100	0	-	0	0	-	0
早島町	3.5	2.5	3.3	100	100	100	0	0	0	0	0	0
里庄町	4.6	-	4.6	100	-	100	0.18	-	0.18	3.85	-	3.85
矢掛町	3.3	-	3.3	94.1	-	94.1	0	-	0	0	-	0
新庄村	14.8	0	14.0	87.5	-	87.5	0	-	0	0	-	0
鏡野町	3.7	9.1	6.5	90.0	84.6	86.1	0	0	0	0	0	0
勝央町	3.3	9.1	4.2	100	100	100	0	0	0	0	0	0
奈義町	6.1	-	6.1	42.9	-	42.9	0	-	0	0	-	0
西粟倉村	4.6	0	4.5	100	-	100	0	-	0	0	-	0
久米南町	5.1	9.1	5.5	100	100	100	0.56	0.50	0.50	11.11	0	9.09
美咲町	5.8	6.6	6.1	82.6	92.9	86.5	0	0	0	0	0	0
吉備中央町	2.6	-	2.6	100	-	100	0.44	-	0.44	16.67	-	16.67

子宮頸がん

自治体名	2015年プロセス指標値(女 20～74歳)											
	要精検率(%)			精検受診率(%)			がん発見率(%)			陽性反応適中度(%)		
	集団	個別	計	集団	個別	計	集団	個別	計	集団	個別	計
全国	1.3	2.4	2.1	84.1	72.4	74.4	0.03	0.04	0.04	2.19	1.79	1.86
岡山県	0.6	1.7	1.3	88.1	73.6	75.7	0.02	0.01	0.01	3.17	0.78	1.12
岡山市	0	1.4	1.4	-	48.9	48.9	-	0.01	0.01	-	0.72	0.72
倉敷市	0.2	1.7	1.6	100	91.6	91.7	0	0.01	0.01	0	0.62	0.62
津山市	0.4	2.9	2.2	100	94.4	94.7	0	0.05	0.04	0	1.85	1.75
玉野市	0.4	0.8	0.5	85.7	75.0	81.8	0	0	0	0	0	0
笠岡市	0.4	2.9	1.5	75.0	50.0	53.8	0	0	0	0	0	0
井原市	0.2	1.3	0.8	100	80.0	81.8	0	0.13	0.07	0	10.00	9.09
総社市	0.5	1.7	0.7	100	100	100	0.05	0	0.05	10.00	0	6.67
高梁市	0.6	3.9	1.5	100	58.3	70.6	0	0	0	0	0	0
新見市	0.7	1.1	0.8	100	100	100	0	0	0	0	0	0
備前市	1.1	0.8	1.1	91.7	0	78.6	0.09	0	0.08	8.33	0	7.14
瀬戸内市	0.6	2.3	0.8	78.6	83.3	80.0	0	0	0	0	0	0
赤磐市	0.4	3.2	0.8	85.7	100	93.3	0.06	0	0.06	14.29	0	6.67
真庭市	0.2	1.4	0.6	50.0	85.7	77.8	0	0	0	0	0	0
美作市	0.4	-	0.4	80.0	-	80.0	0	-	0	0	-	0
浅口市	0.8	0	0.7	92.3	-	92.3	0	-	0	0	-	0
和気町	0.8	-	0.8	100	-	100	0	-	0	0	-	0
早島町	0.8	5.0	1.7	100	50.0	70.0	0	0	0	0	0	0
里庄町	0.8	-	0.8	100	-	100	0	-	0	0	-	0
矢掛町	0.4	-	0.4	100	-	100	0	-	0	0	-	0
新庄村	4.8	0	4.5	100	-	100	0	-	0	0	-	0
鏡野町	0.4	4.4	2.9	0	83.3	78.9	0	0	0	0	0	0
勝央町	1.0	3.7	1.5	75.0	100	85.7	0.25	0	0.21	25.00	0	14.29
奈義町	0.6	1.7	0.8	0	0	0	0	0	0	0	0	0
西粟倉村	0	0	0	-	-	-	-	-	-	-	-	-
久米南町	0.6	0	0.5	100	-	100	0	-	0	0	-	0
美咲町	0.5	1.6	0.9	50.0	80.0	71.4	0	0	0	0	0	0
吉備中央町	0.8	2.6	0.9	100	100	100	0	0	0	0	0	0

【広島県】都道府県別がん検診実施状況

1 指針に基づくがん検診実施状況(広島県)

表1 指針に基づく検診実施状況

	実施したと回答した市区町村割合(%)				
	胃*	大腸	肺	乳	子宮頸
集計対象市区町村数	23	23	23	23	23
集計対象市区町村割合(%)	100	100	100	100	100
指針に基づく対象年齢*で検診を実施した	4.3	82.6	91.3	87.0	95.7
指針に基づく受診間隔で検診を実施した	4.3	100	100	30.4	30.4

* 平成28年2月の指針改定に伴い胃がん検診の対象年齢がそれまで「40歳以上、上制限なし」であったのが、「50歳以上、上制限なし(ただし、胃部エックス線検査については、当分の間、40歳以上の者を対象としても差し支えない。)」に変更された。よって、平成29年度調査(平成28年度検診体制)以降、「50歳以上、上制限なし」と回答した場合のみ指針に基づく対象年齢として集計している。
「指針に基づく対象年齢で検診を実施した」と回答した割合が多くの都道府県で昨年度(平成29年度)調査に比べ大幅に減少している。これは、昨年度調査では回答選択肢に「胃部エックス線検査では40歳以上も可」との補足があったが、今年度調査では当該補足を削除したためと考えられる。

表2 指針に基づかない検診実施状況

	実施したと回答した市区町村割合(%)
集計対象市区町村数	23
集計対象市区町村割合(%)	100
指針以外の何らかの部位で検診を実施した	82.6
前立腺がん検診(PSA検査)を実施した	78.3
子宮体がん検診(細胞診)を実施した	4.3
エコーによる検診(肝臓、卵巣、甲状腺)を実施した	8.7
その他の何らかの検診を実施した	13.0

2 市区町村用がん検診チェックリスト実施率(広島県)

表3 チェックリスト実施率(全項目)

	実施したと回答した市区町村割合(%)									
	胃		大腸		肺		乳		子宮頸	
	集団	個別	集団	個別	集団	個別	集団	個別	集団	個別
集計対象市区町村数	23	17	23	19	23	18	23	23	23	23
集計対象市区町村割合(%)	100	73.9	100	82.6	100	78.3	100	100	100	100
チェックリスト全項目の実施率*	69.1	57.8	69.2	54.9	69.1	55.3	68.8	52.1	68.1	52.5

表4 チェックリスト実施率(平成29年度の検診体制整備に関する項目)

	実施したと回答した市区町村割合(%)									
	胃		大腸		肺		乳		子宮頸	
	集団	個別	集団	個別	集団	個別	集団	個別	集団	個別
集計対象市区町村数	23	18	23	21	23	19	23	23	23	23
集計対象市区町村割合(%)	100	78.3	100	91.3	100	82.6	100	100	100	100
【1】 検診対象者										
1-1 対象者全員の氏名を記載した名簿を、住民台帳などに基づいて作成したか*	95.7	94.4	95.7	95.2	95.7	94.7	95.7	95.7	95.7	95.7
1-2 対象者全員に、個別に受診勧奨を行ったか*	21.7	22.2	26.1	28.6	21.7	26.3	30.4	26.1	26.1	17.4
1-3 受診勧奨を行った住民のうち未受診者全員に対し、再度の受診勧奨を個人毎(手紙・電話・訪問等)に行ったか	0	0	0	4.8	0	0	4.3	8.7	0	0
1-4 対象者数(推計でも可)を把握したか*	95.7	94.4	95.7	95.2	95.7	94.7	95.7	95.7	95.7	95.7
【2】 受診者の情報管理										
2-1 個人別の受診(記録)台帳またはデータベースを作成したか*	100	100	100	95.2	100	100	100	91.3	100	91.3
2-2 過去5年間の受診歴を記録しているか*	82.6	83.3	82.6	76.2	82.6	84.2	82.6	78.3	82.6	78.3
【3】 受診者への説明、及び要精検者への説明										
3-1 受診勧奨時に、「検診機関用チェックリスト 1.受診者への説明」が全項目記載された資料を、全員に個別配布したか*	34.8	11.1	34.8	19.0	34.8	10.5	34.8	13.0	34.8	13.0
3-2 要精検者全員に対し、受診可能な精密検査機関名(医療機関名)の一覧を提示したか*	26.1	11.1	26.1	9.5	26.1	10.5	34.8	13.0	26.1	13.0
3-3 上記(3-2)の一覧に掲載したすべての精密検査機関には、あらかじめ精密検査結果の報告を依頼したか*	17.4	11.1	17.4	9.5	17.4	10.5	17.4	8.7	17.4	8.7
【4】 精密検査結果の把握、精密検査未受診者の特定と受診勧奨										
4-1 精密検査方法及び、精密検査(治療)結果を把握したか*	95.7	72.2	95.7	76.2	95.7	73.7	95.7	78.3	95.7	78.3
4-2 精密検査方法及び、精密検査(治療)結果が不明の者については、本人もしくは精密検査機関への照会等により、結果を確認したか*	87.0	77.8	87.0	76.2	87.0	78.9	87.0	73.9	87.0	73.9
4-3 個人毎の精密検査方法及び、精密検査(治療)結果を、市区町村、検診機関(医療機関)、精密検査機関が共有したか*	69.6	33.3	69.6	38.1	69.6	31.6	69.6	39.1	69.6	39.1
4-4 過去5年間の精密検査方法及び、精密検査(治療)結果を記録しているか*	73.9	61.1	73.9	57.1	73.9	57.9	73.9	60.9	73.9	60.9
4-5 精密検査未受診と精密検査結果未把握を定義に従って区別し、精密検査未受診者を特定したか*	91.3	72.2	91.3	71.4	91.3	68.4	91.3	69.6	91.3	69.6
4-6 精密検査未受診者に精密検査の受診勧奨を行ったか*	95.7	88.9	95.7	85.7	95.7	84.2	95.7	87.0	95.7	87.0
【5】 地域保健・健康増進事業報告										
5-1 がん検診結果や精密検査結果の最終報告(平成28年度地域保健・健康増進事業報告)を行ったか*	100	100	100	95.2	100	100	100	100	100	100
5-2 がん検診の結果について、地域保健・健康増進事業報告の全項目を計上できるよう、委託先(検診機関(医療機関)、医師会など)に報告を求めたか*	100	83.3	100	85.7	100	73.7	100	82.6	100	82.6
5-3 がん検診の結果について、委託先からの報告内容が地域保健・健康増進事業報告を網羅できていない場合、改善を求めたか*	100	72.2	100	76.2	100	63.2	100	69.6	100	69.6
5-4 精密検査結果について、地域保健・健康増進事業報告の全項目を計上できるよう、委託先(検診機関(医療機関)、精密検査機関、医師会など)に報告を求めたか*	100	66.7	100	71.4	100	57.9	100	69.6	100	69.6
5-5 精密検査結果について、委託先からの報告内容が地域保健・健康増進事業報告を網羅できていない場合、改善を求めたか*	95.7	55.6	95.7	61.9	95.7	47.4	95.7	60.9	95.7	60.9
【6】 検診機関(医療機関)の質の担保										
6-1 委託先検診機関(医療機関)を、仕様書の内容に基づいて選定したか*	69.6	38.9	69.6	47.6	69.6	36.8	69.6	47.8	69.6	47.8
6-2 仕様書(もしくは実施要綱)の内容は、「仕様書に明記すべき必要最低限の精度管理項目」を満たしたか*	43.5	16.7	43.5	23.8	43.5	15.8	43.5	30.4	43.5	30.4
6-3 検診終了後に、委託先検診機関(医療機関)で仕様書(もしくは実施要綱)の内容が遵守されたことを確認したか*	43.5	16.7	43.5	19.0	43.5	15.8	43.5	21.7	43.5	21.7
6-4 検診機関(医療機関)に精度管理評価を個別にフィードバックしたか*	13.0	0	13.0	0	13.0	0	13.0	0	13.0	0
6-5 「検診機関用チェックリスト」の遵守状況をフィードバックしたか*	13.0	0	13.0	0	13.0	0	13.0	0	13.0	0
6-6 検診機関(医療機関)毎のプロセス指標値を集計してフィードバックしたか*	13.0	0	13.0	0	13.0	0	13.0	0	13.0	0
6-7 上記の結果をふまえ、課題のある検診機関(医療機関)に改善策をフィードバックしたか*	13.0	0	13.0	0	13.0	0	13.0	0	13.0	0

表5 チェックリスト実施率（平成27年度の精度管理指標の把握に関する項目）

	実施したと回答した市区町村割合(%)									
	胃		大腸		肺		乳		子宮頸	
	集団	個別	集団	個別	集団	個別	集団	個別	集団	個別
集計対象市区町村数	23	17	23	19	23	18	23	23	23	23
集計対象市区町村割合(%)	100	73.9	100	82.6	100	78.3	100	100	100	100
【7】 受診率の集計										
7-1 受診率を集計したか*	100	94.1	100	94.7	100	94.4	100	91.3	100	91.3
7-2 受診率を性別・年齢5歳階級別に集計したか*	82.6	82.4	82.6	78.9	82.6	83.3	82.6	78.3	82.6	78.3
7-3 受診率を検診機関別に集計したか*	69.6	52.9	69.6	47.4	69.6	55.6	69.6	43.5	69.6	43.5
7-4 受診率を検診受診歴別に集計したか*	69.6	64.7	69.6	57.9	69.6	61.1	69.6	56.5	69.6	52.2
【8】 要精検率の集計										
8-1 要精検率を集計したか*	87.0	88.2	87.0	78.9	87.0	83.3	87.0	73.9	87.0	73.9
8-2 要精検率を性別・年齢5歳階級別に集計したか*	78.3	82.4	78.3	73.7	78.3	77.8	78.3	69.6	78.3	69.6
8-3 要精検率を検診機関別に集計したか*	69.6	64.7	69.6	52.6	69.6	61.1	69.6	52.2	69.6	52.2
8-4 要精検率を検診受診歴別に集計したか*	69.6	58.8	69.6	52.6	69.6	55.6	73.9	52.2	69.6	52.2
【9】 精検受診率の集計										
9-1 精検受診率を集計したか*	91.3	88.2	91.3	78.9	91.3	83.3	91.3	73.9	91.3	73.9
9-2 精検受診率を性別・年齢5歳階級別に集計したか*	78.3	82.4	78.3	73.7	78.3	77.8	78.3	69.6	78.3	69.6
9-3 精検受診率を検診機関別に集計したか*	69.6	58.8	69.6	47.4	69.6	55.6	69.6	47.8	69.6	47.8
9-4 精検受診率を検診受診歴別に集計したか*	69.6	58.8	69.6	52.6	69.6	55.6	69.6	52.2	69.6	52.2
【10】 精検未受診率の集計										
10-1 精検未受診率を集計したか*	87.0	82.4	87.0	73.7	87.0	77.8	87.0	69.6	87.0	69.6
【11】 がん発見率の集計										
11-1 がん発見率を集計したか*	87.0	82.4	87.0	73.7	87.0	77.8	87.0	69.6	87.0	69.6
11-2 がん発見率を性別・年齢5歳階級別に集計したか*	73.9	70.6	73.9	63.2	73.9	66.7	73.9	60.9	73.9	60.9
11-3 がん発見率を検診機関別に集計したか*	69.6	52.9	69.6	42.1	69.6	50.0	69.6	43.5	69.6	43.5
11-4 がん発見率を検診受診歴別に集計したか*	60.9	41.2	60.9	36.8	60.9	38.9	60.9	39.1	60.9	39.1
11-5 がん発見率を検査方法別に集計したか*	60.9	43.5	.	.
【12】 陽性反応適中度の集計										
12-1 陽性反応適中度を集計したか*	73.9	70.6	73.9	63.2	73.9	66.7	73.9	60.9	73.9	60.9
12-2 陽性反応適中度を性別・年齢5歳階級別に集計したか*	65.2	64.7	65.2	52.6	65.2	61.1	65.2	52.2	65.2	52.2
12-3 陽性反応適中度を検診機関別に集計したか*	60.9	52.9	60.9	42.1	60.9	50.0	60.9	39.1	60.9	39.1
12-4 陽性反応適中度を検診受診歴別に集計したか*	52.2	41.2	52.2	31.6	52.2	38.9	52.2	30.4	52.2	30.4
12-5 陽性反応適中度を検査方法別に集計したか*	52.2	39.1	.	.
【13】 早期がん割合の集計										
13-1 早期がん割合を集計したか*	73.9	58.8	73.9	57.9	73.9	55.6	73.9	47.8	.	.
13-2 早期がん割合を性別・年齢5歳階級別に集計したか*	69.6	58.8	69.6	57.9	69.6	55.6	69.6	47.8	.	.
13-3 早期がん割合を検診機関別に集計したか*	65.2	47.1	65.2	42.1	65.2	44.4	65.2	34.8	.	.
13-4 早期がん割合を検診受診歴別に集計したか*	56.5	35.3	56.5	36.8	56.5	33.3	56.5	30.4	.	.
13-5 早期がん割合を検査方法別に集計したか*	52.2	34.8	.	.
【14】 粘膜内がん、非浸潤がんの集計										
14-1 粘膜内がんを集計したか*	73.9	47.1	73.9	57.9
非浸潤がんを集計したか*	73.9	47.8	.	.
【15】 上皮内病変（CINなど）数の集計										
15-1 上皮内病変(CINなど)数を集計したか(区分毎)*	69.6	56.5
15-2 上皮内病変(CINなど)数を年齢5歳階級別に集計したか(区分毎)*	69.6	56.5
15-3 上皮内病変(CINなど)数を検診機関別に集計したか(区分毎)*	52.2	34.8
15-4 上皮内病変(CINなど)数を検診受診歴別に集計したか(区分毎)*	56.5	39.1
【16】 微小浸潤がん割合の集計										
16-1 微小浸潤がん割合を集計したか*	65.2	52.2
16-2 微小浸潤がん割合を年齢階級別に集計したか*	65.2	52.2
16-3 微小浸潤がん割合を検診機関別に集計したか*	52.2	34.8
16-4 微小浸潤がん割合を検診受診歴別に集計したか*	52.2	34.8

* 「事業評価のためのチェックリスト・市区町村用（平成28年4月改定）」に記載されている項目
 国立がん研究センター がん情報サービス https://ganjoho.jp/med_pro/pre_scr/screening/check_list.html

3 プロセス指標値(広島県)

表6 市区町村別のプロセス指標値

胃がん

自治体名	2015年プロセス指標値(男女計 40~74歳)											
	要精検率(%)			精検受診率(%)			がん発見率(%)			陽性反応適中度(%)		
	集団	個別	計	集団	個別	計	集団	個別	計	集団	個別	計
全国	7.3	8.4	7.6	84.5	75.5	81.7	0.12	0.12	0.12	1.58	1.43	1.54
広島県	5.5	7.3	6.3	87.9	73.9	80.5	0.16	0.21	0.18	2.95	2.87	2.91
広島市	8.8	7.2	7.6	91.2	75.6	79.7	0.38	0.24	0.27	4.31	3.38	3.62
呉市	6.8	0	6.7	93.5	-	93.5	0.08	-	0.08	1.14	-	1.14
竹原市	10.8	5.1	10.4	91.1	50.0	89.7	0	0	0	0	0	0
三原市	5.2	5.7	5.5	82.1	83.3	82.8	0.13	0.19	0.17	2.56	3.33	3.03
尾道市	5.4	6.5	5.5	87.6	68.4	85.6	0.03	0	0.03	0.59	0	0.53
福山市	5.2	6.6	5.7	83.4	86.7	84.7	0.10	0.18	0.13	1.90	2.80	2.26
府中市	4.3	15.1	4.9	95.8	0	78.0	0.27	0	0.25	6.25	0	5.08
三次市	4.9	25.8	8.8	94.1	0	42.1	0	0	0	0	0	0
庄原市	7.8	12.6	10.6	70.8	93.8	86.7	0.43	0.47	0.45	5.56	3.73	4.29
大竹市	8.6	10.3	8.9	97.7	100	98.1	0.39	0.9	0.34	4.55	0	3.77
東広島市	1.5	8.2	3.6	87.2	86.0	86.3	0.06	0	0.04	4.26	0	1.19
廿日市市	2.2	2.3	2.2	88.6	72.7	85.5	0.10	0	0.08	4.55	0	3.64
安芸高田市	2.1	4.6	3.2	69.6	30.8	45.2	0.09	0.12	0.10	4.35	2.56	3.23
江田島市	5.2	6.3	5.4	96.3	87.5	94.3	0.38	0	0.31	7.41	0	5.71
府中町	6.2	4.9	5.4	86.7	0	43.3	0	0	0	0	0	0
海田町	1.2	5.0	2.2	100	60.0	75.0	0	0	0	0	0	0
熊野町	4.9	-	4.9	81.8	-	81.8	0	-	0	0	-	0
坂町	2.4	-	2.4	87.5	-	87.5	0	-	0	0	-	0
安芸太田町	7.6	0	7.6	60.9	-	60.9	0.66	-	0.66	8.70	-	8.70
北広島町	4.5	7.9	5.3	91.3	84.6	88.9	0.20	0.61	0.30	4.35	7.69	5.56
大崎上島町	6.9	-	6.9	88.9	-	88.9	0.39	-	0.39	5.56	-	5.56
世羅町	7.7	4.6	7.1	87.5	80.0	86.5	0.48	0	0.38	6.25	0	5.41
神石高原町	7.3	-	7.3	68.2	-	68.2	0.33	-	0.33	4.55	-	4.55

大腸がん

自治体名	2015年プロセス指標値(男女計 40~74歳)											
	要精検率(%)			精検受診率(%)			がん発見率(%)			陽性反応適中度(%)		
	集団	個別	計	集団	個別	計	集団	個別	計	集団	個別	計
全国	6.2	7.6	6.9	76.2	65.9	70.1	0.18	0.25	0.22	2.98	3.26	3.15
広島県	7.2	8.7	8.1	80.2	67.8	72.2	0.22	0.25	0.24	3.04	2.86	2.93
広島市	9.9	9.0	9.1	80.2	66.9	69.0	0.20	0.30	0.28	2.03	3.28	3.08
呉市	6.2	10.0	6.5	92.4	48.5	85.9	0.28	0	0.25	4.47	0	3.81
竹原市	7.4	13.1	10.2	82.4	58.4	67.4	0.33	0.35	0.34	4.41	2.65	3.31
三原市	6.0	5.3	5.5	82.4	81.6	81.8	0.08	0.16	0.14	1.35	2.91	2.50
尾道市	6.2	11.8	8.6	79.1	68.5	72.9	0.30	0.09	0.21	4.73	0.73	2.41
福山市	7.0	8.6	8.1	74.9	76.9	76.4	0.22	0.31	0.28	3.11	3.58	3.45
府中市	6.6	13.9	8.0	81.5	0	54.7	0.06	0	0.05	0.93	0	0.62
三次市	6.4	6.3	6.4	56.4	0	31.0	0.19	0	0.10	2.97	0	1.63
庄原市	8.5	14.6	11.5	65.5	60.5	62.4	0.45	0.31	0.38	5.31	2.11	3.30
大竹市	6.9	10.4	9.0	92.2	77.1	81.7	0	0.18	0.11	0	1.69	1.18
東広島市	7.5	6.4	6.9	86.8	80.7	83.9	0.16	0.11	0.14	2.15	1.75	1.97
廿日市市	6.6	6.6	6.6	79.2	67.3	73.3	0.15	0.22	0.18	2.26	3.27	2.76
安芸高田市	8.1	4.6	6.5	78.3	28.8	63.4	0.13	0	0.08	1.67	0	1.16
江田島市	5.0	9.5	6.9	100	100	100	0.36	0.61	0.47	7.32	6.45	6.80
府中町	7.0	8.1	7.2	80.5	0	59.9	0.18	0	0.14	2.65	0	1.97
海田町	8.1	2.9	7.4	88.9	66.7	87.6	0.16	0	0.14	2.02	0	1.90
熊野町	5.9	-	5.9	87.3	-	87.3	0.37	-	0.37	6.36	-	6.36
坂町	11.1	-	11.1	53.6	-	53.6	0	-	0	0	-	0
安芸太田町	5.3	20.9	8.1	72.4	0	39.6	0.55	0	0.46	10.34	0	5.66
北広島町	7.2	11.5	9.0	82.3	87.8	85.3	0.47	0	0.27	6.45	0	2.94
大崎上島町	6.9	14.3	7.1	80.0	50.0	78.1	0	0	0	0	0	0
世羅町	4.5	11.3	8.2	62.5	67.7	66.4	0.14	0.36	0.26	3.13	3.23	3.20
神石高原町	7.4	-	7.4	75.0	-	75.0	0.09	-	0.09	1.25	-	1.25

肺がん

自治体名	2015年プロセス指標値(男女計 40~74歳)											
	要精検率(%)			精検受診率(%)			がん発見率(%)			陽性反応適中度(%)		
	集団	個別	計	集団	個別	計	集団	個別	計	集団	個別	計
全国	1.5	1.9	1.7	86.6	79.7	83.5	0.04	0.05	0.05	2.97	2.49	2.76
広島県	2.0	2.5	2.3	87.4	64.6	72.9	0.06	0.05	0.05	2.86	1.82	2.19
広島市	1.7	2.6	2.4	90.8	64.3	67.3	0.07	0.04	0.05	4.20	1.57	1.87
呉市	4.2	1.7	4.2	93.9	100	93.9	0.08	0	0.08	1.91	0	1.89
竹原市	2.3	0.9	1.6	81.3	57.1	73.9	0	0	0	0	0	0
三原市	1.5	0.4	0.7	76.5	92.3	83.3	0	0.03	0.02	0	7.69	3.33
尾道市	3.5	1.2	2.7	90.5	76.0	88.4	0.02	0	0.02	0.68	0	0.58
福山市	0.1	1.2	0.8	87.5	91.9	91.6	0	0.06	0.04	0	4.88	4.58
府中市	1.5	3.5	1.8	83.3	0	62.5	0.06	0	0.06	4.17	0	3.13
三次市	2.8	5.9	4.1	75.0	0	29.7	0	0	0	0	0	0
庄原市	5.1	16.4	10.6	67.1	63.8	64.6	0.07	0	0.04	1.43	0	0.35
大竹市	1.7	0	1.2	91.7	-	91.7	0.14	-	0.10	8.33	-	8.33
東広島市	0.9	2.0	1.4	94.1	89.4	91.0	0.10	0.12	0.11	11.76	6.06	8.00
廿日市市	0.7	1.2	0.9	90.5	78.6	85.7	0.03	0.09	0.05	4.76	7.14	5.71
安芸高田市	0.4	2.2	1.1	85.7	56.5	63.3	0	0	0	0	0	0
江田島市	0.1	0.5	0.2	100	100	100	0	0.26	0.08	0	50.00	33.33
府中町	5.0	2.8	3.8	79.3	0	48.9	0.17	0	0.08	3.45	0	2.13
海田町	0.9	3.4	1.4	83.3	71.4	76.9	0	0.48	0.11	0	14.29	7.69
熊野町	2.0	-	2.0	77.8	-	77.8	0.07	-	0.07	3.70	-	3.70
坂町	0.8	-	0.8	66.7	-	66.7	0	-	0	0	-	0
安芸太田町	2.5	0	2.0	91.7	-	91.7	0	-	0	0	-	0
北広島町	0.5	4.0	1.7	80.0	50.0	56.0	0	0	0	0	0	0
大崎上島町	2.0	-	2.0	100	-	100	0.74	-	0.74	37.50	-	37.50
世羅町	2.9	4.9	3.9	76.5	96.7	89.4	0.17	0	0.08	5.88	0	2.13
神石高原町	2.0	-	2.0	90.0	-	90.0	0.10	-	0.10	5.00	-	5.00

乳がん

自治体名	2015年プロセス指標値(女 40～74歳)											
	要精検率(%)			精検受診率(%)			がん発見率(%)			陽性反応適中度(%)		
	集団	個別	計	集団	個別	計	集団	個別	計	集団	個別	計
全国	5.6	8.6	7.2	91.9	86.1	88.3	0.28	0.37	0.33	5.06	4.30	4.58
広島県	5.6	7.7	6.9	94.0	79.3	83.8	0.28	0.43	0.37	5.03	5.58	5.41
広島市	5.0	7.5	7.1	94.5	77.3	78.9	0.27	0.50	0.47	5.45	6.74	6.62
呉市	8.0	9.7	8.4	95.8	41.0	82.0	0.31	0.46	0.34	3.85	4.76	4.08
竹原市	8.4	15.6	12.5	96.0	96.7	96.5	1.01	0.26	0.58	12.00	1.64	4.65
三原市	9.2	7.8	8.2	95.8	92.5	93.4	0.26	0.41	0.37	2.82	5.20	4.51
尾道市	4.4	9.5	6.7	90.6	63.6	73.7	0.16	0.27	0.20	3.53	2.80	3.07
福山市	4.4	8.2	6.4	91.3	97.6	95.7	0.24	0.34	0.29	5.51	4.17	4.58
府中市	8.4	6.7	7.9	94.0	0	70.1	0.17	0	0.12	2.00	0	1.49
三次市	7.3	6.6	7.0	87.5	0	60.5	1.04	0	0.70	14.29	0	9.88
庄原市	8.8	9.4	9.0	96.8	92.1	95.0	0.42	0.74	0.53	4.76	7.89	5.94
大竹市	6.9	7.2	7.0	96.0	83.3	89.8	0.28	0.30	0.29	4.00	4.17	4.08
東広島市	2.0	8.1	5.4	97.1	97.7	97.6	0.12	0.38	0.26	5.88	4.68	4.88
廿日市市	3.2	6.0	4.1	94.3	94.1	94.2	0.36	0.36	0.36	11.43	5.88	8.70
安芸高田市	2.0	6.7	3.4	100	70.8	82.5	0.25	0	0.17	12.50	0	5.00
江田島市	1.3	0.6	1.2	100	100	100	0.17	0	0.13	12.50	0	11.11
府中町	9.7	6.9	7.8	93.1	76.7	83.3	0	0.32	0.22	0	4.65	2.78
海田町	2.0	5.4	3.7	90.0	92.6	91.9	0	0.40	0.20	0	7.41	5.41
熊野町	10.5	12.5	10.6	92.7	66.7	91.4	0.38	0	0.37	3.64	0	3.45
坂町	3.3	6.5	4.2	100	62.5	83.3	0	0.81	0.23	0	12.50	5.56
安芸太田町	6.7	0	6.2	88.2	-	88.2	0.39	-	0.36	5.88	-	5.88
北広島町	2.6	4.9	3.6	88.9	100	95.5	0	0	0	0	0	0
大崎上島町	8.4	22.9	10.2	95.2	62.5	86.2	1.20	0	1.05	14.29	0	10.34
世羅町	8.8	6.1	7.4	91.7	79.2	86.7	0.24	0	0.12	2.78	0	1.67
神石高原町	6.2	2.4	5.9	90.6	0	87.9	0	0	0	0	0	0

子宮頸がん

自治体名	2015年プロセス指標値(女 20～74歳)											
	要精検率(%)			精検受診率(%)			がん発見率(%)			陽性反応適中度(%)		
	集団	個別	計	集団	個別	計	集団	個別	計	集団	個別	計
全国	1.3	2.4	2.1	84.1	72.4	74.4	0.03	0.04	0.04	2.19	1.79	1.86
広島県	1.2	2.4	2.1	92.1	69.5	72.6	0.03	0.08	0.06	2.26	3.20	3.07
広島市	0.8	2.3	2.2	100	64.2	65.2	0.07	0.09	0.09	8.70	4.04	4.17
呉市	1.2	2.8	2.3	97.3	73.4	76.9	0	0.10	0.07	0	3.67	3.14
竹原市	1.3	1.1	1.2	100	100	100	0	0	0	0	0	0
三原市	1.4	2.4	2.2	87.5	84.0	84.4	0.17	0.15	0.15	12.50	6.11	6.80
尾道市	2.7	2.0	2.3	95.0	44.8	65.3	0	0	0	0	0	0
福山市	0.2	3.1	2.2	71.4	92.7	92.1	0.06	0.04	0.04	28.57	1.21	1.97
府中市	0.4	0.6	0.4	33.3	0	20.0	0	0	0	0	0	0
三次市	1.5	0	0.7	80.0	-	80.0	0	-	0	0	-	0
庄原市	1.2	2.2	1.6	90.0	64.3	75.0	0	0.16	0.07	0	7.14	4.17
大竹市	1.9	1.8	1.8	83.3	66.7	72.2	0	0	0	0	0	0
東広島市	2.5	1.9	2.1	91.9	89.5	90.3	0	0	0	0	0	0
廿日市市	1.7	2.8	2.4	86.7	17.1	38.0	0	0	0	0	0	0
安芸高田市	1.1	0.2	0.7	87.5	100	88.9	0	0	0	0	0	0
江田島市	0.4	0.4	0.4	100	100	100	0	0.20	0.10	0	50.00	25.00
府中町	1.3	5.0	4.3	100	24.5	28.6	0	0	0	0	0	0
海田町	1.4	2.0	1.8	100	80.0	84.6	0	0.10	0.07	0	5.00	3.85
熊野町	1.9	2.3	1.9	100	0	82.4	0	0	0	0	0	0
坂町	0.7	2.6	1.5	100	20.0	42.9	0	0	0	0	0	0
安芸太田町	2.2	0	1.9	100	-	100	0	-	0	0	-	0
北広島町	0.6	3.1	1.9	100	100	100	0	0	0	0	0	0
大崎上島町	2.5	0	2.4	83.3	-	83.3	0	-	0	0	-	0
世羅町	0.8	0.3	0.5	66.7	100	75.0	0	0	0	0	0	0
神石高原町	1.0	5.6	1.3	100	0	71.4	0	0	0	0	0	0

【山口県】 都道府県別がん検診実施状況

1 指針に基づくがん検診実施状況(山口県)

表1 指針に基づく検診実施状況

	実施したと回答した市区町村割合(%)				
	胃*	大腸	肺	乳	子宮頸
集計対象市区町村数	19	19	19	19	19
集計対象市区町村割合(%)	100	100	100	100	100
指針に基づく対象年齢*で検診を実施した	15.8	100	94.7	100	100
指針に基づく受診間隔で検診を実施した	21.1	100	100	68.4	63.2

* 平成28年2月の指針改定に伴い胃がん検診の対象年齢がそれまで「40歳以上、上制限なし」であったのが、「50歳以上、上制限なし(ただし、胃部エックス線検査については、当分の間、40歳以上の者を対象としても差し支えない。)」に変更された。よって、平成29年度調査(平成28年度検診体制)以降、「50歳以上、上制限なし」と回答した場合のみ指針に基づく対象年齢として集計している。
「指針に基づく対象年齢で検診を実施した」と回答した割合が多くの都道府県で昨年度(平成29年度)調査に比べ大幅に減少している。これは、昨年度調査では回答選択肢に「胃部エックス線検査では40歳以上も可」との補足があったが、今年度調査では当該補足を削除したためと考えられる。

表2 指針に基づかない検診実施状況

	実施したと回答した市区町村割合(%)
集計対象市区町村数	19
集計対象市区町村割合(%)	100
指針以外の何らかの部位で検診を実施した	89.5
前立腺がん検診(PSA検査)を実施した	89.5
子宮体がん検診(細胞診)を実施した	57.9
エコーによる検診(肝臓、卵巣、甲状腺)を実施した	5.3
その他の何らかの検診を実施した	5.3

2 市区町村用がん検診チェックリスト実施率(山口県)

表3 チェックリスト実施率(全項目)

	実施したと回答した市区町村割合(%)									
	胃		大腸		肺		乳		子宮頸	
	集団	個別	集団	個別	集団	個別	集団	個別	集団	個別
集計対象市区町村数	19	15	19	14	19	10	16	19	17	19
集計対象市区町村割合(%)	100	78.9	100	73.7	100	52.6	84.2	100	89.5	100
チェックリスト全項目の実施率*	65.4	56.5	66.0	56.6	64.4	54.3	65.8	57.1	65.7	58.9

表4 チェックリスト実施率(平成29年度の検診体制整備に関する項目)

	実施したと回答した市区町村割合(%)									
	胃		大腸		肺		乳		子宮頸	
	集団	個別	集団	個別	集団	個別	集団	個別	集団	個別
集計対象市区町村数	19	15	19	15	19	10	17	19	17	19
集計対象市区町村割合(%)	100	78.9	100	78.9	100	52.6	89.5	100	89.5	100
【1】 検診対象者										
1-1 対象者全員の氏名を記載した名簿を、住民台帳などに基づいて作成したか*	94.7	100	94.7	100	94.7	100	94.1	94.7	94.1	94.7
1-2 対象者全員に、個別に受診勧奨を行ったか*	57.9	53.3	57.9	53.3	57.9	50.0	52.9	57.9	58.8	57.9
1-3 受診勧奨を行った住民のうち未受診者全員に対し、再度の受診勧奨を個人毎(手紙・電話・訪問等)に行ったか	0	0	0	6.7	0	0	0	0	0	0
1-4 対象者数(推計でも可)を把握したか*	100	100	100	100	100	100	100	100	100	100
【2】 受診者の情報管理										
2-1 個人別の受診(記録)台帳またはデータベースを作成したか*	94.7	93.3	94.7	93.3	94.7	90.0	94.1	94.7	94.1	94.7
2-2 過去5年間の受診歴を記録しているか*	94.7	93.3	94.7	86.7	94.7	90.0	100	94.7	100	94.7
【3】 受診者への説明、及び要精検者への説明										
3-1 受診勧奨時に、「検診機関用チェックリスト 1.受診者への説明」が全項目記載された資料を、全員に個別配布したか*	21.1	6.7	21.1	13.3	15.8	0	23.5	10.5	17.6	10.5
3-2 要精検者全員に対し、受診可能な精密検査機関名(医療機関名)の一覧を提示したか*	78.9	53.3	84.2	60.0	78.9	40.0	76.5	52.6	76.5	52.6
3-3 上記(3-2)の一覧に掲載したすべての精密検査機関には、あらかじめ精密検査結果の報告を依頼したか*	42.1	40.0	47.4	53.3	42.1	40.0	47.1	42.1	47.1	42.1
【4】 精密検査結果の把握、精密検査未受診者の特定と受診勧奨										
4-1 精密検査方法及び、精密検査(治療)結果を把握したか*	100	100	94.7	100	100	100	100	100	100	100
4-2 精密検査方法及び、精密検査(治療)結果が不明の者については、本人もしくは精密検査機関への照会等により、結果を確認したか*	100	100	94.7	100	100	100	100	100	100	100
4-3 個人毎の精密検査方法及び、精密検査(治療)結果を、市区町村、検診機関(医療機関)、精密検査機関が共有したか*	68.4	60.0	63.2	60.0	68.4	40.0	70.6	57.9	64.7	57.9
4-4 過去5年間の精密検査方法及び、精密検査(治療)結果を記録しているか*	78.9	80.0	78.9	73.3	78.9	80.0	82.4	78.9	82.4	78.9
4-5 精密検査未受診と精密検査結果未把握を定義に従って区別し、精密検査未受診者を特定したか*	94.7	93.3	89.5	93.3	94.7	90.0	94.1	94.7	94.1	94.7
4-6 精密検査未受診者に精密検査の受診勧奨を行ったか*	89.5	86.7	84.2	80.0	94.7	90.0	94.1	89.5	88.2	78.9
【5】 地域保健・健康増進事業報告										
5-1 がん検診結果や精密検査結果の最終報告(平成28年度地域保健・健康増進事業報告)を行ったか*	100	100	100	100	100	100	100	100	100	100
5-2 がん検診の結果について、地域保健・健康増進事業報告の全項目を計上できるよう、委託先(検診機関(医療機関)、医師会など)に報告を求めたか*	89.5	86.7	89.5	86.7	89.5	90.0	88.2	89.5	88.2	89.5
5-3 がん検診の結果について、委託先からの報告内容が地域保健・健康増進事業報告を網羅できていない場合、改善を求めたか*	78.9	80.0	84.2	80.0	84.2	80.0	82.4	84.2	82.4	84.2
5-4 精密検査結果について、地域保健・健康増進事業報告の全項目を計上できるよう、委託先(検診機関(医療機関)、精密検査機関、医師会など)に報告を求めたか*	78.9	73.3	78.9	73.3	78.9	70.0	76.5	78.9	76.5	78.9
5-5 精密検査結果について、委託先からの報告内容が地域保健・健康増進事業報告を網羅できていない場合、改善を求めたか*	78.9	73.3	78.9	73.3	78.9	70.0	76.5	78.9	76.5	78.9
【6】 検診機関(医療機関)の質の担保										
6-1 委託先検診機関(医療機関)を、仕様書の内容に基づいて選定したか*	52.6	53.3	52.6	46.7	52.6	60.0	52.9	42.1	47.1	36.8
6-2 仕様書(もしくは実施要綱)の内容は、「仕様書に明記すべき必要最低限の精度管理項目」を満たしたか*	10.5	6.7	10.5	6.7	10.5	10.0	5.9	5.3	5.9	5.3
6-3 検診終了後に、委託先検診機関(医療機関)で仕様書(もしくは実施要綱)の内容が遵守されたことを確認したか*	5.3	6.7	5.3	6.7	5.3	10.0	5.9	5.3	5.9	5.3
6-4 検診機関(医療機関)に精度管理評価を個別にフィードバックしたか*	5.3	6.7	5.3	6.7	5.3	0	5.9	5.3	5.9	5.3
6-5 「検診機関用チェックリスト」の遵守状況をフィードバックしたか*	0	0	0	0	0	0	0	0	0	0
6-6 検診機関(医療機関)毎のプロセス指標値を集計してフィードバックしたか*	0	0	0	0	0	0	0	0	0	0
6-7 上記の結果をふまえ、課題のある検診機関(医療機関)に改善策をフィードバックしたか*	0	0	0	0	0	0	0	0	0	0

表5 チェックリスト実施率（平成27年度の精度管理指標の把握に関する項目）

	実施したと回答した市区町村割合(%)									
	胃		大腸		肺		乳		子宮頸	
	集団	個別	集団	個別	集団	個別	集団	個別	集団	個別
集計対象市区町村数	19	15	19	14	19	10	16	19	17	19
集計対象市区町村割合(%)	100	78.9	100	73.7	100	52.6	84.2	100	89.5	100
【7】 受診率の集計										
7-1 受診率を集計したか*	94.7	86.7	94.7	85.7	94.7	90.0	93.8	84.2	94.1	84.2
7-2 受診率を性別・年齢5歳階級別に集計したか*	78.9	66.7	78.9	64.3	78.9	70.0	81.3	63.2	76.5	63.2
7-3 受診率を検診機関別に集計したか*	63.2	26.7	68.4	28.6	68.4	30.0	62.5	26.3	64.7	26.3
7-4 受診率を検診受診歴別に集計したか*	57.9	40.0	63.2	42.9	68.4	50.0	62.5	47.4	58.8	47.4
【8】 要精検率の集計										
8-1 要精検率を集計したか*	100	93.3	100	92.9	94.7	90.0	100	94.7	100	94.7
8-2 要精検率を性別・年齢5歳階級別に集計したか*	84.2	73.3	84.2	71.4	84.2	70.0	87.5	73.7	82.4	73.7
8-3 要精検率を検診機関別に集計したか*	63.2	26.7	63.2	28.6	57.9	30.0	56.3	31.6	58.8	31.6
8-4 要精検率を検診受診歴別に集計したか*	63.2	46.7	63.2	50.0	63.2	50.0	62.5	52.6	58.8	52.6
【9】 精検受診率の集計										
9-1 精検受診率を集計したか*	94.7	93.3	100	92.9	89.5	80.0	93.8	89.5	94.1	89.5
9-2 精検受診率を性別・年齢5歳階級別に集計したか*	84.2	73.3	84.2	71.4	84.2	70.0	87.5	73.7	82.4	73.7
9-3 精検受診率を検診機関別に集計したか*	68.4	26.7	68.4	28.6	63.2	30.0	62.5	31.6	64.7	31.6
9-4 精検受診率を検診受診歴別に集計したか*	63.2	46.7	63.2	50.0	63.2	50.0	62.5	52.6	58.8	52.6
【10】 精検未受診率の集計										
10-1 精検未受診率を集計したか*	78.9	73.3	78.9	71.4	78.9	80.0	87.5	68.4	82.4	68.4
【11】 がん発見率の集計										
11-1 がん発見率を集計したか*	89.5	86.7	89.5	78.6	78.9	70.0	81.3	78.9	82.4	78.9
11-2 がん発見率を性別・年齢5歳階級別に集計したか*	63.2	53.3	63.2	50.0	63.2	50.0	68.8	57.9	64.7	57.9
11-3 がん発見率を検診機関別に集計したか*	52.6	26.7	57.9	28.6	47.4	10.0	56.3	31.6	58.8	31.6
11-4 がん発見率を検診受診歴別に集計したか*	47.4	33.3	47.4	35.7	47.4	30.0	50.0	42.1	47.1	42.1
11-5 がん発見率を検査方法別に集計したか*	75.0	68.4	.	.
【12】 陽性反応適中度の集計										
12-1 陽性反応適中度を集計したか*	73.7	66.7	73.7	64.3	63.2	60.0	68.8	63.2	64.7	63.2
12-2 陽性反応適中度を性別・年齢5歳階級別に集計したか*	42.1	33.3	42.1	28.6	42.1	30.0	43.8	36.8	41.2	36.8
12-3 陽性反応適中度を検診機関別に集計したか*	42.1	20.0	47.4	21.4	42.1	10.0	50.0	26.3	47.1	26.3
12-4 陽性反応適中度を検診受診歴別に集計したか*	36.8	26.7	36.8	28.6	36.8	30.0	37.5	31.6	35.3	31.6
12-5 陽性反応適中度を検査方法別に集計したか*	56.3	52.6	.	.
【13】 早期がん割合の集計										
13-1 早期がん割合を集計したか*	78.9	73.3	84.2	78.6	73.7	70.0	81.3	63.2	.	.
13-2 早期がん割合を性別・年齢5歳階級別に集計したか*	78.9	66.7	78.9	64.3	73.7	60.0	81.3	57.9	.	.
13-3 早期がん割合を検診機関別に集計したか*	52.6	26.7	57.9	28.6	52.6	20.0	56.3	26.3	.	.
13-4 早期がん割合を検診受診歴別に集計したか*	57.9	40.0	57.9	42.9	52.6	40.0	56.3	36.8	.	.
13-5 早期がん割合を検査方法別に集計したか*	68.8	52.6	.	.
【14】 粘膜内がん、非浸潤がんの集計										
14-1 粘膜内がんを集計したか*	73.7	66.7	78.9	71.4
非浸潤がんを集計したか*	68.8	68.4	.	.
【15】 上皮内病変（CINなど）数の集計										
15-1 上皮内病変(CINなど)数を集計したか(区分毎)*	88.2	84.2
15-2 上皮内病変(CINなど)数を年齢5歳階級別に集計したか(区分毎)*	88.2	84.2
15-3 上皮内病変(CINなど)数を検診機関別に集計したか(区分毎)*	58.8	42.1
15-4 上皮内病変(CINなど)数を検診受診歴別に集計したか(区分毎)*	64.7	63.2
【16】 微小浸潤がん割合の集計										
16-1 微小浸潤がん割合を集計したか*	88.2	84.2
16-2 微小浸潤がん割合を年齢階級別に集計したか*	82.4	78.9
16-3 微小浸潤がん割合を検診機関別に集計したか*	58.8	42.1
16-4 微小浸潤がん割合を検診受診歴別に集計したか*	58.8	57.9

* 「事業評価のためのチェックリスト・市区町村用（平成28年4月改定）」に記載されている項目

国立がん研究センター がん情報サービス https://ganjoho.jp/med_pro/pre_scr/screening/check_list.html

3 プロセス指標値(山口県)

表6 市区町村別のプロセス指標値

胃がん

自治体名	2015年プロセス指標値(男女計 40~74歳)											
	要精検率(%)			精検受診率(%)			がん発見率(%)			陽性反応適中度(%)		
	集団	個別	計	集団	個別	計	集団	個別	計	集団	個別	計
全国	7.3	8.4	7.6	84.5	75.5	81.7	0.12	0.12	0.12	1.58	1.43	1.54
山口県	7.1	7.0	7.1	92.5	83.4	89.5	0.10	0.14	0.12	1.41	2.07	1.63
下関市	9.3	8.7	9.1	86.8	57.1	78.1	0.27	0.31	0.28	2.94	3.57	3.13
宇部市	3.7	5.0	4.0	86.2	72.0	81.9	0	0.40	0.10	0	8.00	2.41
山口市	4.6	10.5	7.5	83.3	89.7	87.7	0.13	0.27	0.20	2.78	2.56	2.63
萩市	10.5	10.6	10.5	90.0	85.7	88.5	0.53	0	0.35	5.00	0	3.28
防府市	10.0	5.8	8.4	93.7	71.4	88.1	0.16	0	0.10	1.59	0	1.19
下松市	7.5	6.2	6.8	89.5	86.5	88.1	0.13	0	0.06	1.75	0	0.92
若国市	6.5	10.5	7.4	94.1	94.4	94.2	0.08	0.29	0.12	1.18	2.78	1.65
光市	11.3	6.6	8.8	96.9	93.2	95.4	0	0.15	0.08	0	2.27	0.92
長門市	10.7	6.6	9.9	92.6	90.9	92.4	0.13	0.60	0.22	1.23	9.09	2.17
柳井市	5.9	5.2	5.8	88.2	100	90.0	0	0	0	0	0	0
美祿市	6.4	10.3	6.9	96.7	75.0	92.1	0	0	0	0	0	0
周南市	4.5	4.7	4.6	100	82.7	89.7	0	0	0	0	0	0
山陽小野田市	8.7	5.1	7.6	89.3	42.9	80.0	0.31	0	0.22	3.57	0	2.86
周防大島町	3.7	-	3.7	100	-	100	0	0	0	0	-	0
和木町	4.6	-	4.6	100	-	100	0	-	0	0	-	0
上関町	7.6	-	7.6	100	-	100	0	-	0	0	-	0
田布施町	13.3	-	13.3	98.2	-	98.2	0	-	0	0	-	0
平生町	8.8	-	8.8	85.7	-	85.7	0.63	-	0.63	7.14	-	7.14
阿武町	8.4	0	7.8	100	-	100	0	-	0	0	-	0

大腸がん

自治体名	2015年プロセス指標値(男女計 40~74歳)											
	要精検率(%)			精検受診率(%)			がん発見率(%)			陽性反応適中度(%)		
	集団	個別	計	集団	個別	計	集団	個別	計	集団	個別	計
全国	6.2	7.6	6.9	76.2	65.9	70.1	0.18	0.25	0.22	2.98	3.26	3.15
山口県	6.2	8.9	7.8	82.3	75.5	77.7	0.23	0.44	0.36	3.77	4.91	4.55
下関市	6.5	8.8	8.1	87.0	65.3	70.0	0.23	0.54	0.46	3.48	6.18	5.60
宇部市	7.3	9.2	8.6	77.1	74.0	74.8	0.30	0.38	0.36	4.12	4.12	4.12
山口市	5.5	9.2	7.7	88.0	89.7	89.2	0.36	0.30	0.33	6.48	3.29	4.27
萩市	6.2	9.9	8.3	96.0	80.6	85.6	0.37	0.19	0.27	6.00	1.94	3.27
防府市	6.8	11.0	9.5	83.3	75.1	77.3	0.34	0.20	0.25	5.00	1.78	2.62
下松市	4.7	11.7	8.8	88.2	74.7	77.6	0	0.31	0.19	0	2.69	2.11
若国市	6.6	6.6	6.6	78.3	72.2	74.3	0.44	0.43	0.44	6.58	6.60	6.59
光市	5.6	7.3	6.7	86.0	70.4	74.9	0	0.23	0.15	0	3.20	2.29
長門市	5.9	7.7	6.2	80.6	88.5	82.4	0.06	0.89	0.21	1.08	11.54	3.36
柳井市	5.7	10.7	8.5	79.2	86.0	84.0	0.71	0.19	0.42	12.50	1.75	4.94
美祿市	7.3	7.0	7.2	89.2	81.1	86.5	0.10	0.38	0.19	1.35	5.41	2.70
周南市	6.0	9.6	8.8	62.5	72.3	70.7	0.32	0.62	0.55	5.36	6.42	6.25
山陽小野田市	5.8	9.1	8.4	78.4	86.5	85.4	0.31	0.75	0.66	5.41	8.26	7.87
周防大島町	6.1	-	6.1	81.7	-	81.7	0	-	0	0	-	0
和木町	6.9	-	6.9	70.7	-	70.7	0.17	-	0.17	2.44	-	2.44
上関町	8.2	-	8.2	93.3	-	93.3	0	-	0	0	-	0
田布施町	4.8	-	4.8	88.6	-	88.6	0	-	0	0	-	0
平生町	4.1	-	4.1	100	-	100	0.28	-	0.28	6.67	-	6.67
阿武町	3.8	7.0	4.7	66.7	100	80.0	0	0	0	0	0	0

肺がん

自治体名	2015年プロセス指標値(男女計 40~74歳)											
	要精検率(%)			精検受診率(%)			がん発見率(%)			陽性反応適中度(%)		
	集団	個別	計	集団	個別	計	集団	個別	計	集団	個別	計
全国	1.5	1.9	1.7	86.6	79.7	83.5	0.04	0.05	0.05	2.97	2.49	2.76
山口県	2.8	2.2	2.5	93.0	90.2	91.9	0.10	0.07	0.09	3.66	3.26	3.50
下関市	3.5	2.7	3.4	91.0	33.3	84.8	0.03	0.23	0.06	1.00	8.33	1.79
宇部市	0.9	1.6	1.4	90.5	91.2	91.1	0	0.04	0.03	0	2.20	1.79
山口市	2.3	-	2.3	92.1	-	92.1	0.09	-	0.09	3.95	-	3.95
萩市	1.7	1.9	1.7	94.7	90.0	93.1	0	0.19	0.06	0	10.00	3.45
防府市	8.0	-	8.0	94.7	-	94.7	0.49	-	0.49	6.19	-	6.19
下松市	1.9	1.4	1.6	88.2	66.7	77.1	0	0.08	0.05	0	5.56	2.86
若国市	0.4	2.8	2.0	88.9	97.4	96.8	0	0.10	0.07	0	3.48	3.23
光市	5.5	4.3	4.8	96.1	84.1	89.2	0	0.13	0.08	0	2.90	1.67
長門市	6.4	1.8	5.7	89.3	100	89.9	0.17	0	0.14	2.67	0	2.53
柳井市	6.4	-	6.4	92.3	-	92.3	0.20	-	0.20	3.08	-	3.08
美祿市	0.6	-	0.6	87.5	-	87.5	0	-	0	0	-	0
周南市	2.0	1.7	1.7	94.4	92.0	92.6	0	0.07	0.05	0	4.00	2.94
山陽小野田市	1.8	1.9	1.9	100	98.3	98.7	0.30	0.03	0.10	16.67	1.72	5.26
周防大島町	2.7	-	2.7	100	-	100	0.16	-	0.16	6.06	-	6.06
和木町	0.7	-	0.7	100	-	100	0.18	-	0.18	25.00	-	25.00
上関町	1.5	-	1.5	100	-	100	0	-	0	0	-	0
田布施町	0.9	-	0.9	88.9	-	88.9	0.30	-	0.30	33.33	-	33.33
平生町	1.3	-	1.3	100	-	100	0	-	0	0	-	0
阿武町	5.7	7.4	5.9	92.3	100	93.3	0	0	0	0	0	0

乳がん

自治体名	2015年プロセス指標値(女 40~74歳)											
	要精検率(%)			精検受診率(%)			がん発見率(%)			陽性反応適中度(%)		
	集団	個別	計	集団	個別	計	集団	個別	計	集団	個別	計
全国	5.6	8.6	7.2	91.9	86.1	88.3	0.28	0.37	0.33	5.06	4.30	4.58
山口県	10.8	12.6	12.2	96.2	94.2	94.6	0.46	0.59	0.56	4.26	4.68	4.60
下関市	12.9	10.6	10.8	100	90.2	91.1	0.34	0.58	0.56	2.63	5.43	5.17
宇部市	5.3	19.1	15.3	86.5	96.1	95.2	0.30	0.70	0.59	5.77	3.66	3.86
山口市	14.4	20.6	19.9	100	95.7	96.0	1.36	0.46	0.57	9.43	2.25	2.86
萩市	12.3	5.3	7.7	96.7	80.8	89.3	1.65	0.41	0.82	13.33	7.69	10.71
防府市	7.8	3.7	4.5	100	100	100	0.51	0.74	0.70	6.45	20.00	15.63
下松市	18.2	20.5	20.2	90.9	85.1	85.7	0	0.52	0.47	0	2.56	2.30
若国市	10.8	8.8	9.5	95.4	97.0	96.4	0.50	0.74	0.66	4.63	8.43	6.93
光市	-	12.8	12.8	-	97.4	97.4	-	0.75	0.75	-	5.88	5.88
長門市	17.8	20.5	18.6	98.9	92.0	96.6	0	0	0	0	0	0
柳井市	20.5	15.0	15.4	87.5	98.6	97.4	0	0.64	0.59	0	4.29	3.85
美祿市	14.4	14.8	14.6	93.3	100	97.1	0	0.38	0.21	0	2.56	1.45
周南市	9.9	7.7	8.0	97.6	95.4	95.8	0.70	0.39	0.44	7.14	5.10	5.46
山陽小野田市	4.5	7.0	6.2	100	100	100	0	0.93	0.63	0	13.21	10.14
周防大島町	8.3	19.4	9.5	100	100	100	0	0	0	0	0	0
和木町	-	8.8	8.8	-	72.2	72.2	-	0.98	0.98	-	11.11	11.11
上関町	7.5	18.2	9.0	100	100	100	0	0	0	0	0	0
田布施町	17.9	10.9	14.6	97.2	89.5	94.5	1.00	0.57	0.80	5.56	5.26	5.45
平生町	17.4	14.6	15.4	83.3	95.7	91.4	1.45	0	0.44	8.33	0	2.86
阿武町	12.5	4.3	8.8	100	100	100	0	0	0	0	0	0

子宮頸がん

自治体名	2015年プロセス指標値(女 20~74歳)											
	要精検率(%)			精検受診率(%)			がん発見率(%)			陽性反応適中度(%)		
	集団	個別	計	集団	個別	計	集団	個別	計	集団	個別	計
全国	1.3	2.4	2.1	84.1	72.4	74.4	0.03	0.04	0.04	2.19	1.79	1.86
山口県	1.2	3.0	2.7	94.0	76.1	77.4	0.06	0.03	0.03	4.82	0.95	1.23
下関市	0.9	4.2	4.0	60.0	77.6	77.4	0	0.06	0.06	0	1.47	1.46
宇部市	1.3	2.6	2.4	91.7	60.4	63.4	0.11	0.07	0.08	8.33	2.70	3.25
山口市	1.2	2.9	2.7	100	88.3	88.9	0	0	0	0	0	0
萩市	1.0	1.0	1.0	100	71.4	80.0	0.70	0	0.20	66.67	0	20.00
防府市	1.4	1.7	1.7	100	71.4	71.9	0	0	0	0	0	0
下松市	1.7	3.1	2.6	90.0	82.9	84.4	0	0	0	0	0	0
岩国市	2.3	2.5	2.5	95.8	69.6	75.7	0	0.03	0.02	0	1.27	0.97
光市	-	3.9	3.9	-	87.7	87.7	-	0	0	-	0	0
長門市	0.8	1.3	1.0	100	50.0	77.8	0	0	0	0	0	0
柳井市	-	3.1	3.1	-	100	100	-	0	0	-	0	0
美祿市	0.6	3.2	1.7	100	100	100	0	0	0	0	0	0
周南市	0.7	2.2	2.0	100	62.1	63.7	0	0	0	0	0	0
山陽小野田市	0.7	3.0	2.4	100	85.2	86.2	0.33	0	0.08	50.00	0	3.45
周防大島町	0.4	2.8	0.7	100	0	50.0	0	0	0	0	0	0
和木町	0.9	1.8	1.0	100	0	80.0	0	0	0	0	0	0
上関町	0	3.4	1.4	-	100	100	-	0	0	-	0	0
田布施町	1.2	7.0	4.5	100	73.3	76.5	0	0	0	0	0	0
平生町	2.0	6.2	5.1	100	100	100	0	0	0	0	0	0
阿武町	0	0	0	-	-	-	-	-	-	-	-	-

【徳島県】都道府県別がん検診実施状況

1 指針に基づくがん検診実施状況(徳島県)

表1 指針に基づく検診実施状況

	実施したと回答した市区町村割合(%)				
	胃*	大腸	肺	乳	子宮頸
集計対象市区町村数	24	24	24	24	24
集計対象市区町村割合(%)	100	100	100	100	100
指針に基づく対象年齢*で検診を実施した	8.3	91.7	91.7	100	100
指針に基づく受診間隔で検診を実施した	8.3	100	100	83.3	83.3

* 平成28年2月の指針改定に伴い胃がん検診の対象年齢がそれまで「40歳以上、上制限なし」であったのが、「50歳以上、上制限なし(ただし、胃部エックス線検査については、当分の間、40歳以上の者を対象としても差し支えない。)」に変更された。よって、平成29年度調査(平成28年度検診体制)以降、「50歳以上、上制限なし」と回答した場合のみ指針に基づく対象年齢として集計している。
「指針に基づく対象年齢で検診を実施した」と回答した割合が多くの都道府県で昨年度(平成29年度)調査に比べ大幅に減少している。これは、昨年度調査では回答選択肢に「胃部エックス線検査では40歳以上も可」との補足があったが、今年度調査では当該補足を削除したためと考えられる。

表2 指針に基づかない検診実施状況

	実施したと回答した市区町村割合(%)
集計対象市区町村数	24
集計対象市区町村割合(%)	100
指針以外の何らかの部位で検診を実施した	83.3
前立腺がん検診(PSA検査)を実施した	83.3
子宮体がん検診(細胞診)を実施した	0
エコーによる検診(肝臓、卵巣、甲状腺)を実施した	16.7
その他の何らかの検診を実施した	4.2

2 市区町村用がん検診チェックリスト実施率(徳島県)

表3 チェックリスト実施率(全項目)

	実施したと回答した市区町村割合(%)									
	胃		大腸		肺		乳		子宮頸	
	集団	個別	集団	個別	集団	個別	集団	個別	集団	個別
集計対象市区町村数	24	10	21	16	24	5	22	24	14	24
集計対象市区町村割合(%)	100	41.7	87.5	66.7	100	20.8	91.7	100	58.3	100
チェックリスト全項目の実施率*	85.3	86.3	86.3	84.9	86.4	85.1	86.8	84.6	85.6	83.9

表4 チェックリスト実施率(平成29年度の検診体制整備に関する項目)

	実施したと回答した市区町村割合(%)									
	胃		大腸		肺		乳		子宮頸	
	集団	個別	集団	個別	集団	個別	集団	個別	集団	個別
集計対象市区町村数	24	11	21	16	24	6	22	24	14	24
集計対象市区町村割合(%)	100	45.8	87.5	66.7	100	25.0	91.7	100	58.3	100
【1】 検診対象者										
1-1 対象者全員の氏名を記載した名簿を、住民台帳などに基づいて作成したか*	100	100	100	100	100	100	100	100	100	100
1-2 対象者全員に、個別に受診勧奨を行ったか*	54.2	63.6	52.4	56.3	58.3	66.7	54.5	50.0	42.9	50.0
1-3 受診勧奨を行った住民のうち未受診者全員に対し、再度の受診勧奨を個人毎(手紙・電話・訪問等)に行ったか	0	0	0	0	0	0	0	0	0	0
1-4 対象者数(推計でも可)を把握したか*	95.8	100	95.2	100	95.8	100	95.5	95.8	92.9	95.8
【2】 受診者の情報管理										
2-1 個人別の受診(記録)台帳またはデータベースを作成したか*	100	100	100	100	100	100	100	100	100	100
2-2 過去5年間の受診歴を記録しているか*	100	90.9	100	100	100	83.3	100	100	100	100
【3】 受診者への説明、及び要精検者への説明										
3-1 受診勧奨時に、「検診機関用チェックリスト 1.受診者への説明」が全項目記載された資料を、全員に個別配布したか*	62.5	18.2	71.4	50.0	62.5	16.7	63.6	41.7	71.4	37.5
3-2 要精検者全員に対し、受診可能な精密検査機関名(医療機関名)の一覧を提示したか*	62.5	54.5	95.2	68.8	95.8	83.3	95.5	75.0	92.9	75.0
3-3 上記(3-2)の一覧に掲載したすべての精密検査機関には、あらかじめ精密検査結果の報告を依頼したか*	62.5	54.5	95.2	68.8	95.8	83.3	95.5	75.0	92.9	75.0
【4】 精密検査結果の把握、精密検査未受診者の特定と受診勧奨										
4-1 精密検査方法及び、精密検査(治療)結果を把握したか*	95.8	90.9	95.2	93.8	95.8	83.3	95.5	95.8	92.9	95.8
4-2 精密検査方法及び、精密検査(治療)結果が不明の者については、本人もしくは精密検査機関への照会等により、結果を確認したか*	87.5	90.9	85.7	87.5	87.5	83.3	86.4	87.5	78.6	87.5
4-3 個人毎の精密検査方法及び、精密検査(治療)結果を、市区町村、検診機関(医療機関)、精密検査機関が共有したか*	95.8	90.9	95.2	93.8	95.8	83.3	95.5	95.8	92.9	95.8
4-4 過去5年間の精密検査方法及び、精密検査(治療)結果を記録しているか*	100	90.9	100	100	100	83.3	100	100	100	100
4-5 精密検査未受診と精密検査結果未把握を定義に従って区別し、精密検査未受診者を特定したか*	87.5	81.8	85.7	87.5	87.5	66.7	86.4	87.5	85.7	87.5
4-6 精密検査未受診者に精密検査の受診勧奨を行ったか*	83.3	72.7	81.0	68.8	83.3	66.7	81.8	83.3	85.7	83.3
【5】 地域保健・健康増進事業報告										
5-1 がん検診結果や精密検査結果の最終報告(平成28年度地域保健・健康増進事業報告)を行ったか*	100	100	100	100	100	100	100	100	100	100
5-2 がん検診の結果について、地域保健・健康増進事業報告の全項目を計上できるよう、委託先(検診機関(医療機関)、医師会など)に報告を求めたか*	100	100	100	100	100	100	100	95.8	100	95.8
5-3 がん検診の結果について、委託先からの報告内容が地域保健・健康増進事業報告を網羅できていない場合、改善を求めたか*	100	100	100	100	100	100	100	100	100	100
5-4 精密検査結果について、地域保健・健康増進事業報告の全項目を計上できるよう、委託先(検診機関(医療機関)、精密検査機関、医師会など)に報告を求めたか*	100	100	100	100	100	100	100	100	100	100
5-5 精密検査結果について、委託先からの報告内容が地域保健・健康増進事業報告を網羅できていない場合、改善を求めたか*	100	100	100	100	100	100	100	100	100	100
【6】 検診機関(医療機関)の質の担保										
6-1 委託先検診機関(医療機関)を、仕様書の内容に基づいて選定したか*	87.5	90.9	85.7	93.8	87.5	83.3	90.9	87.5	85.7	87.5
6-2 仕様書(もしくは実施要綱)の内容は、「仕様書に明記すべき必要最低限の精度管理項目」を満たしたか*	87.5	90.9	85.7	87.5	87.5	83.3	90.9	87.5	85.7	87.5
6-3 検診終了後に、委託先検診機関(医療機関)で仕様書(もしくは実施要綱)の内容が遵守されたことを確認したか*	54.2	45.5	52.4	50.0	54.2	50.0	59.1	45.8	50.0	45.8
6-4 検診機関(医療機関)に精度管理評価を個別にフィードバックしたか*	20.8	27.3	23.8	18.8	20.8	16.7	22.7	16.7	21.4	16.7
6-5 「検診機関用チェックリスト」の遵守状況をフィードバックしたか*	20.8	18.2	23.8	12.5	20.8	16.7	22.7	16.7	21.4	16.7
6-6 検診機関(医療機関)毎のプロセス指標値を集計してフィードバックしたか*	16.7	9.1	19.0	6.3	16.7	0	18.2	12.5	21.4	12.5
6-7 上記の結果をふまえ、課題のある検診機関(医療機関)に改善策をフィードバックしたか*	16.7	9.1	19.0	6.3	16.7	0	18.2	12.5	21.4	12.5

表5 チェックリスト実施率（平成27年度の精度管理指標の把握に関する項目）

	実施したと回答した市区町村割合(%)									
	胃		大腸		肺		乳		子宮頸	
	集団	個別	集団	個別	集団	個別	集団	個別	集団	個別
集計対象市区町村数	24	10	21	18	24	5	22	24	14	24
集計対象市区町村割合(%)	100	41.7	87.5	75.0	100	20.8	91.7	100	58.3	100
【7】 受診率の集計										
7-1 受診率を集計したか*	100	100	100	94.4	100	100	100	100	100	100
7-2 受診率を性別・年齢5歳階級別に集計したか*	100	100	100	94.4	100	100	100	100	100	100
7-3 受診率を検診機関別に集計したか*	91.7	100	90.5	88.9	87.5	100	90.9	83.3	85.7	83.3
7-4 受診率を検診受診歴別に集計したか*	91.7	100	90.5	83.3	91.7	100	90.9	91.7	92.9	91.7
【8】 要精検率の集計										
8-1 要精検率を集計したか*	100	100	100	94.4	100	100	100	100	100	100
8-2 要精検率を性別・年齢5歳階級別に集計したか*	100	100	100	94.4	100	100	100	100	100	100
8-3 要精検率を検診機関別に集計したか*	87.5	100	85.7	88.9	87.5	100	86.4	79.2	78.6	79.2
8-4 要精検率を検診受診歴別に集計したか*	91.7	100	90.5	83.3	91.7	100	90.9	91.7	92.9	91.7
【9】 精検受診率の集計										
9-1 精検受診率を集計したか*	100	100	100	94.4	100	100	100	100	100	100
9-2 精検受診率を性別・年齢5歳階級別に集計したか*	100	100	100	94.4	100	100	100	100	100	100
9-3 精検受診率を検診機関別に集計したか*	87.5	100	85.7	88.9	87.5	100	86.4	83.3	78.6	83.3
9-4 精検受診率を検診受診歴別に集計したか*	91.7	100	90.5	83.3	91.7	100	90.9	91.7	92.9	91.7
【10】 精検未受診率の集計										
10-1 精検未受診率を集計したか*	95.8	100	95.2	83.3	95.8	100	95.5	95.8	92.9	95.8
【11】 がん発見率の集計										
11-1 がん発見率を集計したか*	100	100	100	94.4	100	100	100	100	100	100
11-2 がん発見率を性別・年齢5歳階級別に集計したか*	100	100	100	94.4	100	100	100	100	100	100
11-3 がん発見率を検診機関別に集計したか*	87.5	100	85.7	88.9	87.5	100	86.4	83.3	78.6	83.3
11-4 がん発見率を検診受診歴別に集計したか*	91.7	100	90.5	83.3	91.7	100	90.9	91.7	92.9	91.7
11-5 がん発見率を検査方法別に集計したか*	90.9	95.8	.	.
【12】 陽性反応適中度の集計										
12-1 陽性反応適中度を集計したか*	91.7	100	90.5	83.3	91.7	100	90.9	91.7	92.9	91.7
12-2 陽性反応適中度を性別・年齢5歳階級別に集計したか*	91.7	100	90.5	83.3	91.7	100	90.9	91.7	92.9	91.7
12-3 陽性反応適中度を検診機関別に集計したか*	79.2	100	76.2	77.8	79.2	100	77.3	75.0	71.4	75.0
12-4 陽性反応適中度を検診受診歴別に集計したか*	87.5	100	85.7	77.8	87.5	100	86.4	87.5	85.7	87.5
12-5 陽性反応適中度を検査方法別に集計したか*	81.8	83.3	.	.
【13】 早期がん割合の集計										
13-1 早期がん割合を集計したか*	100	100	100	94.4	100	100	100	100	.	.
13-2 早期がん割合を性別・年齢5歳階級別に集計したか*	100	100	100	94.4	100	100	100	100	.	.
13-3 早期がん割合を検診機関別に集計したか*	87.5	100	85.7	88.9	87.5	100	86.4	83.3	.	.
13-4 早期がん割合を検診受診歴別に集計したか*	91.7	100	90.5	83.3	91.7	100	90.9	91.7	.	.
13-5 早期がん割合を検査方法別に集計したか*	95.5	100	.	.
【14】 粘膜内がん、非浸潤がんの集計										
14-1 粘膜内がんを集計したか*	100	100	100	94.4
非浸潤がんを集計したか*	100	100	.	.
【15】 上皮内病変（CINなど）数の集計										
15-1 上皮内病変(CINなど)数を集計したか(区分毎)*	100	100
15-2 上皮内病変(CINなど)数を年齢5歳階級別に集計したか(区分毎)*	100	100
15-3 上皮内病変(CINなど)数を検診機関別に集計したか(区分毎)*	78.6	79.2
15-4 上皮内病変(CINなど)数を検診受診歴別に集計したか(区分毎)*	92.9	91.7
【16】 微小浸潤がん割合の集計										
16-1 微小浸潤がん割合を集計したか*	100	91.7
16-2 微小浸潤がん割合を年齢階級別に集計したか*	100	91.7
16-3 微小浸潤がん割合を検診機関別に集計したか*	78.6	75.0
16-4 微小浸潤がん割合を検診受診歴別に集計したか*	92.9	87.5

* 「事業評価のためのチェックリスト・市区町村用（平成28年4月改定）」に記載されている項目
 国立がん研究センター がん情報サービス https://ganjoho.jp/med_pro/pre_scr/screening/check_list.html

3 プロセス指標値(徳島県)

表6 市区町村別のプロセス指標値

胃がん

自治体名	2015年プロセス指標値(男女計 40~74歳)											
	要精検率(%)			精検受診率(%)			がん発見率(%)			陽性反応適中度(%)		
	集団	個別	計	集団	個別	計	集団	個別	計	集団	個別	計
全国	7.3	8.4	7.6	84.5	75.5	81.7	0.12	0.12	0.12	1.58	1.43	1.54
徳島県	8.8	9.6	8.9	89.7	84.4	89.1	0.15	0.17	0.15	1.73	1.73	1.73
徳島市	7.4	7.1	7.4	87.5	80.0	87.3	0.12	0	0.11	1.60	0	1.55
鳴門市	7.3	40.0	8.7	96.2	66.7	90.6	0	6.67	0.27	0	16.67	3.13
小松島市	10.0	11.6	10.1	100	100	100	0.18	0	0.17	1.79	0	1.64
阿南市	11.6	10.8	11.4	90.0	88.9	89.7	0.25	0	0.19	2.14	0	1.62
吉野川市	6.7	-	6.7	86.0	-	86.0	0.13	-	0.13	2.00	-	2.00
阿波市	7.6	8.4	8.0	94.3	74.2	84.8	0	0.27	0.12	0	3.23	1.52
美馬市	8.2	7.5	8.2	88.3	71.4	86.6	0.27	0	0.24	3.33	0	2.99
三好市	9.7	-	9.7	91.3	-	91.3	0.09	-	0.09	0.96	-	0.96
勝浦町	13.0	-	13.0	91.7	-	91.7	0	-	0	0	-	0
上勝町	11.2	-	11.2	81.8	-	81.8	1.02	-	1.02	9.09	-	9.09
佐那河内村	10.1	-	10.1	71.4	-	71.4	0	-	0	0	-	0
石井町	7.0	-	7.0	92.3	-	92.3	0.22	-	0.22	3.08	-	3.08
神山町	5.1	-	5.1	100	-	100	0	-	0	0	-	0
那賀町	9.1	-	9.1	93.3	-	93.3	0	-	0	0	-	0
牟岐町	11.1	-	11.1	88.9	-	88.9	0	-	0	0	-	0
美波町	13.2	-	13.2	85.7	-	85.7	0	-	0	0	-	0
海陽町	12.7	0	12.5	82.1	-	82.1	0.45	-	0.45	3.57	-	3.57
松茂町	10.2	-	10.2	96.1	-	96.1	0.20	-	0.20	1.96	-	1.96
北島町	10.0	3.3	6.7	91.3	100	93.3	0	0.47	0.22	0	14.29	3.33
藍住町	9.2	11.5	10.0	94.2	84.1	90.3	0.27	0	0.18	2.90	0	1.77
板野町	11.1	14.3	12.3	83.3	94.4	88.1	0.93	0	0.58	8.33	0	4.76
上板町	9.2	-	9.2	85.7	-	85.7	0	-	0	0	-	0
つるぎ町	11.3	-	11.3	76.9	-	76.9	0	-	0	0	-	0
東みよし町	8.0	-	8.0	90.6	-	90.6	0	-	0	0	-	0

大腸がん

自治体名	2015年プロセス指標値(男女計 40~74歳)											
	要精検率(%)			精検受診率(%)			がん発見率(%)			陽性反応適中度(%)		
	集団	個別	計	集団	個別	計	集団	個別	計	集団	個別	計
全国	6.2	7.6	6.9	76.2	65.9	70.1	0.18	0.25	0.22	2.98	3.26	3.15
徳島県	9.4	7.7	8.4	82.1	75.9	78.8	0.21	0.25	0.24	2.25	3.32	2.82
徳島市	-	7.4	7.4	-	78.0	78.0	-	0.28	0.28	-	3.75	3.75
鳴門市	8.8	7.7	8.1	85.0	63.8	72.4	0.22	0	0.08	2.50	0	1.02
小松島市	8.6	10.8	9.2	90.5	90.6	90.6	0.12	0.67	0.26	1.35	6.25	2.83
阿南市	10.4	7.3	8.6	80.5	75.7	78.2	0.18	0.13	0.15	1.69	1.80	1.75
吉野川市	9.8	6.6	8.3	77.2	64.4	72.6	0.25	0.44	0.33	2.53	6.67	4.03
阿波市	8.5	7.9	8.1	88.0	67.6	75.8	0.34	0	0.13	4.00	0	1.61
美馬市	9.4	8.4	9.1	86.7	81.1	85.2	0.29	0.46	0.34	3.06	5.41	3.70
三好市	9.6	15.6	9.8	82.9	57.1	81.8	0.25	0	0.25	2.63	0	2.52
勝浦町	9.0	-	9.0	76.3	-	76.3	0.47	-	0.47	5.26	-	5.26
上勝町	14.0	33.3	14.4	50.0	0	47.4	0	0	0	0	0	0
佐那河内村	9.9	-	9.9	77.8	-	77.8	0	-	0	0	-	0
石井町	-	8.2	8.2	-	81.3	81.3	-	0.36	0.36	-	4.40	4.40
神山町	9.7	0	8.8	95.2	-	95.2	0.46	-	0.42	4.76	-	4.76
那賀町	8.4	7.1	8.2	100	100	100	0	0	0	0	0	0
牟岐町	9.2	-	9.2	90.9	-	90.9	0.84	-	0.84	9.09	-	9.09
美波町	-	9.5	9.5	-	78.3	78.3	-	0.41	0.41	-	4.35	4.35
海陽町	9.3	8.7	9.2	60.6	33.3	56.4	0.28	0	0.24	3.03	0	2.56
松茂町	10.3	9.8	10.3	100	90.0	98.5	0.19	0	0.16	1.82	0	1.54
北島町	15.7	8.1	9.7	80.0	75.0	76.7	0	0.67	0.53	0	8.33	5.48
藍住町	7.3	7.5	7.4	69.5	69.1	69.3	0.12	0	0.06	1.69	0	0.79
板野町	10.3	8.3	10.0	86.5	83.3	86.2	0.20	0	0.17	1.92	0	1.72
上板町	9.6	-	9.6	96.9	-	96.9	0.30	-	0.30	3.13	-	3.13
つるぎ町	9.7	9.8	9.7	80.0	80.0	80.0	0	0	0	0	0	0
東みよし町	8.1	-	8.1	65.2	-	65.2	0	-	0	0	-	0

肺がん

自治体名	2015年プロセス指標値(男女計 40~74歳)											
	要精検率(%)			精検受診率(%)			がん発見率(%)			陽性反応適中度(%)		
	集団	個別	計	集団	個別	計	集団	個別	計	集団	個別	計
全国	1.5	1.9	1.7	86.6	79.7	83.5	0.04	0.05	0.05	2.97	2.49	2.76
徳島県	2.1	3.8	2.2	85.6	80.4	85.1	0.09	0	0.08	4.16	0	3.78
徳島市	1.7	2.8	1.7	91.6	100	92.0	0.08	0	0.08	4.82	0	4.60
鳴門市	1.9	-	1.9	100	-	100	0.19	-	0.19	10.00	-	10.00
小松島市	1.4	-	1.4	83.3	-	83.3	0	-	0	0	-	0
阿南市	2.2	0	2.1	91.7	-	91.7	0.06	-	0.06	2.78	-	2.78
吉野川市	1.1	-	1.1	68.8	-	68.8	0.07	-	0.07	6.25	-	6.25
阿波市	4.3	6.5	5.1	43.2	77.5	59.5	0	0	0	0	0	0
美馬市	2.1	0	1.8	100	-	100	0.09	-	0.08	4.17	-	4.17
三好市	2.7	-	2.7	86.0	-	86.0	0.06	-	0.06	2.33	-	2.33
勝浦町	2.0	-	2.0	100	-	100	0	-	0	0	-	0
上勝町	3.0	-	3.0	100	-	100	0	-	0	0	-	0
佐那河内村	3.5	-	3.5	83.3	-	83.3	0	-	0	0	-	0
石井町	1.8	-	1.8	100	-	100	0	-	0	0	-	0
神山町	1.8	-	1.8	100	-	100	0.18	-	0.18	10.00	-	10.00
那賀町	3.3	-	3.3	88.9	-	88.9	0.37	-	0.37	11.11	-	11.11
牟岐町	0.8	-	0.8	100	-	100	0	-	0	0	-	0
美波町	2.1	-	2.1	88.9	-	88.9	0.23	-	0.23	11.11	-	11.11
海陽町	4.2	9.1	4.3	66.7	100	68.8	0	0	0	0	0	0
松茂町	0.6	-	0.6	100	-	100	0	-	0	0	-	0
北島町	3.8	-	3.8	89.5	-	89.5	0	-	0	0	-	0
藍住町	2.5	1.0	2.4	96.7	100	96.8	0	0	0	0	0	0
板野町	3.3	0	2.9	87.5	-	87.5	0.21	-	0.18	6.25	-	6.25
上板町	2.4	-	2.4	92.3	-	92.3	0.37	-	0.37	15.38	-	15.38
つるぎ町	2.9	-	2.9	75.0	-	75.0	1.09	-	1.09	37.50	-	37.50
東みよし町	1.6	-	1.6	85.7	-	85.7	0.11	-	0.11	7.14	-	7.14

乳がん

自治体名	2015年プロセス指標値(女 40～74歳)											
	要精検率(%)			精検受診率(%)			がん発見率(%)			陽性反応適中度(%)		
	集団	個別	計	集団	個別	計	集団	個別	計	集団	個別	計
全国	5.6	8.6	7.2	91.9	86.1	88.3	0.28	0.37	0.33	5.06	4.30	4.58
徳島県	4.5	9.4	8.0	95.2	92.6	93.1	0.43	0.57	0.53	9.52	6.04	6.60
徳島市	-	9.5	9.5	-	94.6	94.6	-	0.62	0.62	-	6.46	6.46
鳴門市	-	9.3	9.3	-	88.8	88.8	-	0.35	0.35	-	3.75	3.75
小松島市	4.4	14.3	9.0	100	100	100	0.54	1.27	0.88	12.50	8.89	9.84
阿南市	5.4	10.1	7.9	100	92.0	94.5	0.16	0.40	0.29	2.94	4.00	3.67
吉野川市	4.1	8.2	6.3	77.8	81.8	80.6	0.45	1.49	1.02	11.11	18.18	16.13
阿波市	4.4	7.9	6.7	100	82.4	86.4	0.88	0	0.30	20.00	0	4.55
美馬市	3.0	6.7	5.1	100	86.4	89.7	0.42	0.31	0.35	14.29	4.55	6.90
三好市	5.8	12.2	7.5	100	88.9	95.2	0.72	0	0.53	12.50	0	7.14
勝浦町	3.4	7.7	4.2	75.0	50.0	66.7	0	0	0	0	0	0
上勝町	5.1	0	4.4	100	-	100	0	-	0	0	-	0
佐那河内村	2.9	0	2.5	50.0	-	50.0	0	-	0	0	-	0
石井町	6.7	5.9	6.1	100	94.7	96.0	1.12	0	0.24	16.67	0	4.00
神山村	1.6	7.5	3.8	100	100	100	0	0	0	0	0	0
那賀町	4.3	22.7	6.8	100	100	100	0	0	0	0	0	0
牟岐町	7.6	35.3	11.5	100	100	100	0	0	0	0	0	0
美波町	4.3	0	4.3	100	-	100	0.72	-	0.71	16.67	-	16.67
海陽町	7.2	17.9	9.0	100	80.0	93.3	0	0	0	0	0	0
松茂町	11.1	10.8	10.8	100	97.4	97.5	0	1.14	1.08	0	10.53	10.00
北島町	4.0	8.3	6.7	100	100	100	0.44	0.52	0.49	11.11	6.25	7.32
藍住町	5.1	8.1	7.5	100	91.1	92.3	0.72	0.72	0.72	14.29	8.89	9.62
板野町	2.6	12.3	9.4	100	86.4	87.5	0	0	0	0	0	0
上板町	1.1	5.0	3.4	0	85.7	75.0	0	0	0	0	0	0
つるぎ町	3.8	10.0	4.5	83.3	100	87.5	1.28	0	1.14	33.33	0	25.00
東みよし町	3.2	13.0	5.3	87.5	88.9	88.2	0.40	0	0.31	12.50	0	5.88

子宮頸がん

自治体名	2015年プロセス指標値(女 20～74歳)											
	要精検率(%)			精検受診率(%)			がん発見率(%)			陽性反応適中度(%)		
	集団	個別	計	集団	個別	計	集団	個別	計	集団	個別	計
全国	1.3	2.4	2.1	84.1	72.4	74.4	0.03	0.04	0.04	2.19	1.79	1.86
徳島県	1.0	2.7	2.6	82.4	58.1	58.8	0.12	0.05	0.05	11.76	1.79	2.09
徳島市	-	3.2	3.2	-	44.4	44.4	-	0.06	0.06	-	1.93	1.93
鳴門市	-	2.8	2.8	-	56.3	56.3	-	0	0	-	0	0
小松島市	-	2.6	2.6	-	93.8	93.8	-	0	0	-	0	0
阿南市	1.5	2.0	1.9	100	97.0	97.4	0	0.06	0.05	0	3.03	2.63
吉野川市	-	2.0	2.0	-	76.9	76.9	-	0	0	-	0	0
阿波市	-	3.2	3.2	-	65.2	65.2	-	0	0	-	0	0
美馬市	1.1	3.7	3.0	50.0	55.6	55.0	0.56	0.20	0.30	50.00	5.56	10.00
三好市	1.2	1.3	1.3	66.7	40.0	50.0	0.41	0	0.16	33.33	0	12.50
勝浦町	1.0	3.3	1.9	100	50.0	66.7	0	0	0	0	0	0
上勝町	0	0	0	-	-	-	-	-	-	-	-	-
佐那河内村	3.1	9.1	4.7	100	50.0	75.0	0	0	0	0	0	0
石井町	-	1.4	1.4	-	83.3	83.3	-	0	0	-	0	0
神山村	0	5.1	2.6	-	100	100	-	0	0	-	0	0
那賀町	0.8	2.2	1.4	100	100	100	0	0	0	0	0	0
牟岐町	0	0	0	-	-	-	-	-	-	-	-	-
美波町	1.0	4.3	2.0	100	100	100	0	0	0	0	0	0
海陽町	0	1.4	0.5	-	0	0	-	0	0	-	0	0
松茂町	-	2.1	2.1	-	81.8	81.8	-	0	0	-	0	0
北島町	-	1.0	1.0	-	100	100	-	0.11	0.11	-	11.11	11.11
藍住町	-	2.3	2.3	-	90.3	90.3	-	0.08	0.08	-	3.23	3.23
板野町	-	2.0	2.0	-	83.3	83.3	-	0	0	-	0	0
上板町	0	1.0	0.9	-	50.0	50.0	-	0	0	-	0	0
つるぎ町	0	1.2	0.5	-	0	0	-	0	0	-	0	0
東みよし町	1.2	5.0	3.3	50.0	30.0	33.3	0	0	0	0	0	0

【香川県】 都道府県別がん検診実施状況

1 指針に基づくがん検診実施状況(香川県)

表1 指針に基づく検診実施状況

	実施したと回答した市区町村割合(%)				
	胃*	大腸	肺	乳	子宮頸
集計対象市区町村数	17	17	17	17	17
集計対象市区町村割合(%)	100	100	100	100	100
指針に基づく対象年齢*で検診を実施した	0	94.1	94.1	82.4	100
指針に基づく受診間隔で検診を実施した	0	100	100	58.8	52.9

* 平成28年2月の指針改定に伴い胃がん検診の対象年齢がそれまで「40歳以上、上制限なし」であったのが、「50歳以上、上制限なし(ただし、胃部エックス線検査については、当分の間、40歳以上の者を対象としても差し支えない。)」に変更された。よって、平成29年度調査(平成28年度検診体制)以降、「50歳以上、上制限なし」と回答した場合のみ指針に基づく対象年齢として集計している。
「指針に基づく対象年齢で検診を実施した」と回答した割合が多くの都道府県で昨年度(平成29年度)調査に比べ大幅に減少している。これは、昨年度調査では回答選択肢に「胃部エックス線検査では40歳以上も可」との補足があったが、今年度調査では当該補足を削除したためと考えられる。

表2 指針に基づかない検診実施状況

	実施したと回答した市区町村割合(%)
集計対象市区町村数	17
集計対象市区町村割合(%)	100
指針以外の何らかの部位で検診を実施した	88.2
前立腺がん検診(PSA検査)を実施した	88.2
子宮体がん検診(細胞診)を実施した	5.9
エコーによる検診(肝臓、卵巣、甲状腺)を実施した	5.9
その他の何らかの検診を実施した	5.9

2 市区町村用がん検診チェックリスト実施率(香川県)

表3 チェックリスト実施率(全項目)

	実施したと回答した市区町村割合(%)									
	胃		大腸		肺		乳		子宮頸	
	集団	個別	集団	個別	集団	個別	集団	個別	集団	個別
集計対象市区町村数	16	9	14	8	17	4	17	14	17	13
集計対象市区町村割合(%)	94	52.9	82.4	47.1	100	23.5	100	82	100	76
チェックリスト全項目の実施率*	93.8	87.6	94.9	84.6	93.5	84.8	93.9	87.4	93.9	87.0

表4 チェックリスト実施率(平成29年度の検診体制整備に関する項目)

	実施したと回答した市区町村割合(%)									
	胃		大腸		肺		乳		子宮頸	
	集団	個別	集団	個別	集団	個別	集団	個別	集団	個別
集計対象市区町村数	16	9	14	8	17	4	17	15	17	14
集計対象市区町村割合(%)	94	52.9	82.4	47.1	100	23.5	100	88	100	82
【1】 検診対象者										
1-1 対象者全員の氏名を記載した名簿を、住民台帳などに基づいて作成したか*	100	100	100	100	100	100	100	100	100	100
1-2 対象者全員に、個別に受診勧奨を行ったか*	87.5	100	85.7	100	88.2	100	88.2	93.3	82.4	92.9
1-3 受診勧奨を行った住民のうち未受診者全員に対し、再度の受診勧奨を個人毎(手紙・電話・訪問等)に行ったか	31.3	33.3	28.6	12.5	17.6	0	29.4	20.0	23.5	14.3
1-4 対象者数(推計でも可)を把握したか*	100	100	100	100	100	100	100	100	100	100
【2】 受診者の情報管理										
2-1 個人別の受診(記録)台帳またはデータベースを作成したか*	100	100	100	100	100	100	100	100	100	100
2-2 過去5年間の受診歴を記録しているか*	100	88.9	100	100	100	100	100	100	100	100
【3】 受診者への説明、及び要精検者への説明										
3-1 受診勧奨時に、「検診機関用チェックリスト 1.受診者への説明」が全項目記載された資料を、全員に個別配布したか*	62.5	77.8	64.3	62.5	64.7	50.0	64.7	53.3	64.7	50.0
3-2 要精検者全員に対し、受診可能な精密検査機関名(医療機関名)の一覧を提示したか*	93.8	88.9	92.9	75.0	94.1	100	94.1	60.0	94.1	57.1
3-3 上記(3-2)の一覧に掲載したすべての精密検査機関には、あらかじめ精密検査結果の報告を依頼したか*	93.8	66.7	92.9	50.0	94.1	75.0	94.1	53.3	94.1	50.0
【4】 精密検査結果の把握、精密検査未受診者の特定と受診勧奨										
4-1 精密検査方法及び、精密検査(治療)結果を把握したか*	100	88.9	100	87.5	100	75.0	100	93.3	100	92.9
4-2 精密検査方法及び、精密検査(治療)結果が不明の者については、本人もしくは精密検査機関への照会等により、結果を確認したか*	100	88.9	100	87.5	100	75.0	100	93.3	100	92.9
4-3 個人毎の精密検査方法及び、精密検査(治療)結果を、市区町村、検診機関(医療機関)、精密検査機関が共有したか*	100	88.9	100	75.0	100	75.0	100	93.3	100	92.9
4-4 過去5年間の精密検査方法及び、精密検査(治療)結果を記録しているか*	100	88.9	100	100	100	75.0	100	93.3	100	92.9
4-5 精密検査未受診と精密検査結果未把握を定義に従って区別し、精密検査未受診者を特定したか*	93.8	100	100	87.5	94.1	75.0	94.1	86.7	94.1	85.7
4-6 精密検査未受診者に精密検査の受診勧奨を行ったか*	100	88.9	100	87.5	100	75.0	100	86.7	100	85.7
【5】 地域保健・健康増進事業報告										
5-1 がん検診結果や精密検査結果の最終報告(平成28年度地域保健・健康増進事業報告)を行ったか*	100	100	100	100	100	100	100	100	100	100
5-2 がん検診の結果について、地域保健・健康増進事業報告の全項目を計上できるよう、委託先(検診機関(医療機関)、医師会など)に報告を求めたか*	100	100	100	100	100	100	100	100	100	100
5-3 がん検診の結果について、委託先からの報告内容が地域保健・健康増進事業報告を網羅できていない場合、改善を求めたか*	100	100	100	100	100	100	100	100	100	100
5-4 精密検査結果について、地域保健・健康増進事業報告の全項目を計上できるよう、委託先(検診機関(医療機関)、精密検査機関、医師会など)に報告を求めたか*	100	100	100	100	100	100	100	100	100	100
5-5 精密検査結果について、委託先からの報告内容が地域保健・健康増進事業報告を網羅できていない場合、改善を求めたか*	100	100	100	100	100	100	100	100	100	100
【6】 検診機関(医療機関)の質の担保										
6-1 委託先検診機関(医療機関)を、仕様書の内容に基づいて選定したか*	93.8	88.9	100	75.0	94.1	50.0	94.1	93.3	94.1	92.9
6-2 仕様書(もしくは実施要綱)の内容は、「仕様書に明記すべき必要最低限の精度管理項目」を満たしたか*	93.8	88.9	100	75.0	94.1	50.0	94.1	80.0	94.1	78.6
6-3 検診終了後に、委託先検診機関(医療機関)で仕様書(もしくは実施要綱)の内容が遵守されたことを確認したか*	75.0	44.4	85.7	25.0	70.6	25.0	70.6	40.0	70.6	42.9
6-4 検診機関(医療機関)に精度管理評価を個別にフィードバックしたか*	56.3	11.1	64.3	0	52.9	0	52.9	20.0	52.9	14.3
6-5 「検診機関用チェックリスト」の遵守状況をフィードバックしたか*	50.0	11.1	57.1	0	47.1	25.0	47.1	6.7	47.1	7.1
6-6 検診機関(医療機関)毎のプロセス指標値を集計してフィードバックしたか*	50.0	11.1	57.1	0	47.1	0	47.1	6.7	47.1	7.1
6-7 上記の結果をふまえ、課題のある検診機関(医療機関)に改善策をフィードバックしたか*	43.8	0	50.0	0	41.2	0	41.2	0	41.2	0

表5 チェックリスト実施率（平成27年度の精度管理指標の把握に関する項目）

	実施したと回答した市区町村割合(%)									
	胃		大腸		肺		乳		子宮頸	
	集団	個別	集団	個別	集団	個別	集団	個別	集団	個別
集計対象市区町村数	16	9	15	8	17	4	17	14	17	13
集計対象市区町村割合(%)	94	52.9	88.2	47.1	100	23.5	100	82	100	76
【7】 受診率の集計										
7-1 受診率を集計したか*	100	100	100	100	100	100	100	100	100	100
7-2 受診率を性別・年齢5歳階級別に集計したか*	100	100	100	100	100	100	100	100	100	100
7-3 受診率を検診機関別に集計したか*	93.8	88.9	93.3	87.5	94.1	100	94.1	92.9	94.1	92.3
7-4 受診率を検診受診歴別に集計したか*	93.8	100	93.3	100	94.1	100	94.1	100	94.1	100
【8】 要精検率の集計										
8-1 要精検率を集計したか*	100	100	100	100	100	100	100	100	100	100
8-2 要精検率を性別・年齢5歳階級別に集計したか*	100	100	100	100	100	100	100	100	100	100
8-3 要精検率を検診機関別に集計したか*	100	88.9	100	87.5	100	100	100	92.9	100	92.3
8-4 要精検率を検診受診歴別に集計したか*	100	100	100	100	100	100	100	100	100	100
【9】 精検受診率の集計										
9-1 精検受診率を集計したか*	100	100	100	100	100	100	100	100	100	100
9-2 精検受診率を性別・年齢5歳階級別に集計したか*	100	100	100	100	100	100	100	100	100	100
9-3 精検受診率を検診機関別に集計したか*	100	100	100	87.5	100	100	100	92.9	100	92.3
9-4 精検受診率を検診受診歴別に集計したか*	100	100	100	100	100	100	100	100	100	100
【10】 精検未受診率の集計										
10-1 精検未受診率を集計したか*	100	100	100	100	100	100	100	100	100	100
【11】 がん発見率の集計										
11-1 がん発見率を集計したか*	100	100	100	100	100	100	100	100	100	100
11-2 がん発見率を性別・年齢5歳階級別に集計したか*	100	100	100	100	100	100	100	100	100	100
11-3 がん発見率を検診機関別に集計したか*	100	88.9	100	87.5	100	100	100	92.9	100	92.3
11-4 がん発見率を検診受診歴別に集計したか*	100	100	100	100	100	100	100	100	100	100
11-5 がん発見率を検査方法別に集計したか*	100	100	.	.
【12】 陽性反応適中度の集計										
12-1 陽性反応適中度を集計したか*	100	100	100	100	100	100	100	100	100	100
12-2 陽性反応適中度を性別・年齢5歳階級別に集計したか*	100	100	100	100	100	100	100	100	100	100
12-3 陽性反応適中度を検診機関別に集計したか*	100	88.9	100	87.5	100	100	100	92.9	100	92.3
12-4 陽性反応適中度を検診受診歴別に集計したか*	100	100	100	100	100	100	100	100	100	100
12-5 陽性反応適中度を検査方法別に集計したか*	100	100	.	.
【13】 早期がん割合の集計										
13-1 早期がん割合を集計したか*	100	100	100	100	100	100	100	100	.	.
13-2 早期がん割合を性別・年齢5歳階級別に集計したか*	100	100	100	100	100	100	100	100	.	.
13-3 早期がん割合を検診機関別に集計したか*	100	88.9	100	87.5	100	100	100	92.9	.	.
13-4 早期がん割合を検診受診歴別に集計したか*	100	100	100	100	100	100	100	100	.	.
13-5 早期がん割合を検査方法別に集計したか*	100	100	.	.
【14】 粘膜内がん、非浸潤がんの集計										
14-1 粘膜内がんを集計したか*	93.8	88.9	100	87.5
非浸潤がんを集計したか*	94.1	92.9	.	.
【15】 上皮内病変（CINなど）数の集計										
15-1 上皮内病変(CINなど)数を集計したか(区分毎)*	100	100
15-2 上皮内病変(CINなど)数を年齢5歳階級別に集計したか(区分毎)*	100	100
15-3 上皮内病変(CINなど)数を検診機関別に集計したか(区分毎)*	100	92.3
15-4 上皮内病変(CINなど)数を検診受診歴別に集計したか(区分毎)*	100	100
【16】 微小浸潤がん割合の集計										
16-1 微小浸潤がん割合を集計したか*	100	100
16-2 微小浸潤がん割合を年齢階級別に集計したか*	100	100
16-3 微小浸潤がん割合を検診機関別に集計したか*	100	92.3
16-4 微小浸潤がん割合を検診受診歴別に集計したか*	100	100

* 「事業評価のためのチェックリスト・市区町村用（平成28年4月改定）」に記載されている項目

国立がん研究センター がん情報サービス https://ganjoho.jp/med_pro/pre_scr/screening/check_list.html

3 プロセス指標値(香川県)

表6 市区町村別のプロセス指標値

胃がん

自治体名	2015年プロセス指標値(男女計 40~74歳)											
	要精検率(%)			精検受診率(%)			がん発見率(%)			陽性反応適中度(%)		
	集団	個別	計	集団	個別	計	集団	個別	計	集団	個別	計
全国	7.3	8.4	7.6	84.5	75.5	81.7	0.12	0.12	0.12	1.58	1.43	1.54
香川県	6.0	6.2	6.0	94.3	76.8	91.2	0.17	0.08	0.16	2.85	1.34	2.59
高松市	6.8	9.6	6.9	96.2	23.1	94.2	0.25	0.74	0.26	3.62	7.69	3.73
丸亀市	6.0	8.7	7.1	97.4	83.2	90.4	0.05	0	0.03	0.86	0	0.44
坂出市	6.4	5.1	5.6	100	85.0	91.9	0.56	0.13	0.30	8.82	2.50	5.41
善通寺市	1.9	1.3	1.9	100	100	100	0.17	0	0.15	8.70	0	8.00
観音寺市	5.8	-	5.8	96.9	-	96.9	0.09	-	0.09	1.54	-	1.54
さぬき市	8.4	1.6	4.4	93.4	76.5	89.7	0	0.09	0.06	0	5.88	1.28
東かがわ市	5.1	-	5.1	93.0	-	93.0	0.07	-	0.07	1.41	-	1.41
三豊市	5.4	9.1	6.3	92.8	71.6	85.8	0.25	0.12	0.22	4.61	1.35	3.54
土庄町	7.4	-	7.4	100	-	100	0.37	-	0.37	5.00	-	5.00
小豆島町	6.4	-	6.4	100	-	100	0	-	0	0	-	0
三木町	5.1	-	5.1	86.1	-	86.1	0.14	-	0.14	2.78	-	2.78
直島町	3.3	-	3.3	100	-	100	0	-	0	0	-	0
宇多津町	9.6	1.8	8.6	93.5	100	93.7	0.12	0	0.11	1.30	0	1.27
綾川町	-	6.7	6.7	-	65.0	65.0	-	0	0	-	0	0
琴平町	4.7	-	4.7	100	-	100	0	-	0	0	-	0
多度津町	6.0	12.6	6.7	95.3	88.2	93.8	0.19	0	0.17	3.13	0	2.47
まんのう町	5.3	0	5.3	73.8	-	73.8	0.08	-	0.08	1.54	-	1.54

大腸がん

自治体名	2015年プロセス指標値(男女計 40~74歳)											
	要精検率(%)			精検受診率(%)			がん発見率(%)			陽性反応適中度(%)		
	集団	個別	計	集団	個別	計	集団	個別	計	集団	個別	計
全国	6.2	7.6	6.9	76.2	65.9	70.1	0.18	0.25	0.22	2.98	3.26	3.15
香川県	6.1	7.8	7.3	80.3	71.5	73.9	0.17	0.27	0.24	2.83	3.42	3.26
高松市	-	8.1	8.1	-	67.5	67.5	-	0.29	0.29	-	3.65	3.65
丸亀市	10.6	5.6	5.7	44.0	86.6	83.7	0	0.28	0.27	0	4.96	4.62
坂出市	3.0	9.3	9.2	100	83.1	83.2	0	0.24	0.23	0	2.56	2.54
善通寺市	9.3	5.2	8.1	53.6	87.2	60.0	0.06	0.27	0.12	0.60	5.13	1.46
観音寺市	5.3	10.4	6.4	91.3	66.7	83.0	0.25	0.12	0.22	4.65	1.15	3.47
さぬき市	7.9	6.4	7.1	79.8	75.5	77.7	0.07	0.06	0.06	0.88	0.94	0.91
東かがわ市	6.2	-	6.2	78.9	-	78.9	0.18	-	0.18	2.86	-	2.86
三豊市	4.5	11.4	7.3	89.1	76.3	81.1	0.19	0.25	0.21	4.24	2.19	2.96
土庄町	5.9	-	5.9	93.5	-	93.5	0.57	-	0.57	9.68	-	9.68
小豆島町	5.3	-	5.3	97.9	-	97.9	0.11	-	0.11	2.08	-	2.08
三木町	5.8	-	5.8	84.8	-	84.8	0.13	-	0.13	2.17	-	2.17
直島町	5.3	0	5.1	100	-	100	0.59	-	0.57	11.11	-	11.11
宇多津町	4.5	6.8	4.7	87.7	62.5	84.6	0.08	0	0.07	1.75	0	1.54
綾川町	-	6.2	6.2	-	66.5	66.5	-	0.19	0.19	-	3.05	3.05
琴平町	5.0	-	5.0	89.8	-	89.8	0.31	-	0.31	6.12	-	6.12
多度津町	6.6	-	6.6	88.5	-	88.5	0.15	-	0.15	2.29	-	2.29
まんのう町	6.7	-	6.7	69.7	-	69.7	0.16	-	0.16	2.42	-	2.42

肺がん

自治体名	2015年プロセス指標値(男女計 40~74歳)											
	要精検率(%)			精検受診率(%)			がん発見率(%)			陽性反応適中度(%)		
	集団	個別	計	集団	個別	計	集団	個別	計	集団	個別	計
全国	1.5	1.9	1.7	86.6	79.7	83.5	0.04	0.05	0.05	2.97	2.49	2.76
香川県	0.8	1.3	0.9	94.5	88.2	93.5	0.06	0.05	0.06	7.55	3.53	6.90
高松市	0.7	-	0.7	98.1	-	98.1	0.07	-	0.07	10.19	-	10.19
丸亀市	0.9	-	0.9	95.8	-	95.8	0.05	-	0.05	6.25	-	6.25
坂出市	0.6	2.2	1.9	100	92.2	92.6	0	0.10	0.09	0	4.69	4.41
善通寺市	0.6	-	0.6	82.6	-	82.6	0.05	-	0.05	8.70	-	8.70
観音寺市	1.0	-	1.0	95.1	-	95.1	0.02	-	0.02	2.44	-	2.44
さぬき市	0.7	0.2	0.5	66.7	100	75.0	0	0	0	0	0	0
東かがわ市	0.8	-	0.8	95.7	-	95.7	0.10	-	0.10	13.04	-	13.04
三豊市	1.3	0.7	1.1	94.4	75.0	91.6	0.05	0	0.04	4.23	0	3.61
土庄町	1.2	-	1.2	100	-	100	0	-	0	0	-	0
小豆島町	1.3	-	1.3	88.9	-	88.9	0	-	0	0	-	0
三木町	0.9	-	0.9	100	-	100	0.12	-	0.12	13.04	-	13.04
直島町	1.0	-	1.0	100	-	100	0	-	0	0	-	0
宇多津町	1.1	3.4	1.3	100	50.0	87.5	0.18	0	0.16	16.67	0	12.50
綾川町	0.8	0.7	0.8	90.5	100	90.9	0.12	0	0.11	14.29	0	13.64
琴平町	0.6	-	0.6	100	-	100	0	-	0	0	-	0
多度津町	0.8	-	0.8	100	-	100	0.05	-	0.05	6.67	-	6.67
まんのう町	0.5	-	0.5	84.6	-	84.6	0.04	-	0.04	7.69	-	7.69

乳がん

自治体名	2015年プロセス指標値(女 40~74歳)											
	要精検率(%)			精検受診率(%)			がん発見率(%)			陽性反応適中度(%)		
	集団	個別	計	集団	個別	計	集団	個別	計	集団	個別	計
全国	5.6	8.6	7.2	91.9	86.1	88.3	0.28	0.37	0.33	5.06	4.30	4.58
香川県	5.4	6.8	6.2	96.0	95.3	95.5	0.34	0.52	0.45	6.22	7.67	7.18
高松市	4.6	5.5	5.4	100	98.0	98.1	0	0.65	0.63	0	11.91	11.62
丸亀市	6.1	14.8	9.1	98.1	89.1	93.1	0.34	0.54	0.41	5.56	3.65	4.49
坂出市	7.4	6.5	6.8	91.4	93.8	92.9	0.42	0.72	0.62	5.71	10.94	9.09
善通寺市	5.5	10.0	6.8	91.2	92.7	91.8	0	0.25	0.07	0	2.44	1.02
観音寺市	5.5	8.1	6.7	100	100	100	0.72	0.12	0.44	13.21	1.47	6.61
さぬき市	5.1	5.9	5.8	100	97.2	97.5	0.57	0.41	0.43	11.11	6.94	7.41
東かがわ市	3.6	12.3	5.2	96.2	100	97.8	0.14	0	0.11	3.85	0	2.17
三豊市	4.8	7.8	6.0	100	94.9	97.4	0.32	0.10	0.24	6.67	1.28	3.92
土庄町	9.0	-	9.0	100	-	100	1.44	-	1.44	16.00	-	16.00
小豆島町	4.5	-	4.5	94.4	-	94.4	0.76	-	0.76	16.67	-	16.67
三木町	4.7	7.0	5.2	91.9	87.5	90.6	0.13	0.88	0.29	2.70	12.50	5.66
直島町	5.0	0	4.8	100	-	100	0	-	0	0	-	0
宇多津町	6.0	8.0	6.2	97.3	75.0	95.1	0.49	0	0.45	8.11	0	7.32
綾川町	6.8	4.5	5.0	100	92.1	94.5	0.80	0	0.18	11.76	0	3.64
琴平町	3.9	21.4	9.0	100	100	100	0	1.19	0.35	0	5.56	3.85
多度津町	5.3	14.2	8.3	93.9	89.1	91.1	0	0.31	0.11	0	2.17	1.27
まんのう町	5.5	14.9	7.0	83.8	72.2	80.0	0.30	0	0.25	5.41	0	3.64

子宮頸がん

自治体名	2015年プロセス指標値(女 20~74歳)											
	要精検率(%)			精検受診率(%)			がん発見率(%)			陽性反応適中度(%)		
	集団	個別	計	集団	個別	計	集団	個別	計	集団	個別	計
全国	1.3	2.4	2.1	84.1	72.4	74.4	0.03	0.04	0.04	2.19	1.79	1.86
香川県	1.2	2.6	2.1	89.5	80.7	82.7	0.02	0.03	0.02	1.32	1.11	1.16
高松市	0.7	2.8	2.8	100	77.7	77.8	0	0.02	0.02	0	0.84	0.83
丸亀市	1.0	2.1	1.5	100	85.7	90.4	0	0.06	0.03	0	2.86	1.92
坂出市	0.7	2.3	1.9	100	92.3	93.1	0	0	0	0	0	0
善通寺市	3.6	2.6	3.2	81.0	78.6	80.4	0	0	0	0	0	0
観音寺市	1.2	1.0	1.1	100	62.5	85.0	0	0.12	0.06	0	12.50	5.00
さぬき市	1.0	1.8	1.6	100	95.5	96.3	0	0	0	0	0	0
東かがわ市	0.7	6.3	1.0	85.7	100	90.9	0	0	0	0	0	0
三豊市	0.7	1.5	1.0	90.0	93.8	92.3	0	0.10	0.04	0	6.25	3.85
土庄町	1.0	-	1.0	100	-	100	0	-	0	0	-	0
小豆島町	1.1	-	1.1	100	-	100	0.36	-	0.36	33.33	-	33.33
三木町	1.4	5.4	2.7	81.8	85.0	83.9	0	0	0	0	0	0
西島町	1.6	0	1.5	100	-	100	0	-	0	0	-	0
宇多津町	1.4	0	1.4	88.9	-	88.9	0	-	0	0	-	0
綾川町	0.8	2.2	1.9	100	84.2	85.7	0	0	0	0	0	0
琴平町	0.8	1.6	0.9	100	0	66.7	0	0	0	0	0	0
多度津町	0.8	4.9	1.7	100	100	100	0.11	0	0.09	14.29	0	5.00
まんのう町	1.0	2.1	1.2	71.4	50.0	63.6	0	0	0	0	0	0

【愛媛県】都道府県別がん検診実施状況

1 指針に基づくがん検診実施状況(愛媛県)

表1 指針に基づく検診実施状況

	実施したと回答した市区町村割合(%)				
	胃*	大腸	肺	乳	子宮頸
集計対象市区町村数	20	20	20	20	20
集計対象市区町村割合(%)	100	100	100	100	100
指針に基づく対象年齢*で検診を実施した	5.0	95.0	90.0	45.0	95.0
指針に基づく受診間隔で検診を実施した	0	100	100	30.0	30.0

* 平成28年2月の指針改定に伴い胃がん検診の対象年齢がそれまで「40歳以上、上制限なし」であったのが、「50歳以上、上制限なし(ただし、胃部エックス線検査については、当分の間、40歳以上の者を対象としても差し支えない。)」に変更された。よって、平成29年度調査(平成28年度検診体制)以降、「50歳以上、上制限なし」と回答した場合のみ指針に基づく対象年齢として集計している。
「指針に基づく対象年齢で検診を実施した」と回答した割合が多くの都道府県で昨年度(平成29年度)調査に比べ大幅に減少している。これは、昨年度調査では回答選択肢に「胃部エックス線検査では40歳以上も可」との補足があったが、今年度調査では当該補足を削除したためと考えられる。

表2 指針に基づかない検診実施状況

	実施したと回答した市区町村割合(%)
集計対象市区町村数	20
集計対象市区町村割合(%)	100
指針以外の何らかの部位で検診を実施した	100
前立腺がん検診(PSA検査)を実施した	100
子宮体がん検診(細胞診)を実施した	10.0
エコーによる検診(肝臓、卵巣、甲状腺)を実施した	30.0
その他の何らかの検診を実施した	30.0

2 市区町村用がん検診チェックリスト実施率(愛媛県)

表3 チェックリスト実施率(全項目)

	実施したと回答した市区町村割合(%)									
	胃		大腸		肺		乳		子宮頸	
	集団	個別	集団	個別	集団	個別	集団	個別	集団	個別
集計対象市区町村数	20	1	20	2	20	1	20	10	20	12
集計対象市区町村割合(%)	100	5.0	100	10.0	100	5.0	100	50	100	60
チェックリスト全項目の実施率*	88.4	80.8	88.4	80.8	88.1	74.5	88.5	84.7	89.0	79.1

表4 チェックリスト実施率(平成29年度の検診体制整備に関する項目)

	実施したと回答した市区町村割合(%)									
	胃		大腸		肺		乳		子宮頸	
	集団	個別	集団	個別	集団	個別	集団	個別	集団	個別
集計対象市区町村数	20	2	20	3	20	2	20	10	20	15
集計対象市区町村割合(%)	100	10.0	100	15.0	100	10.0	100	50	100	75
【1】 検診対象者										
1-1 対象者全員の氏名を記載した名簿を、住民台帳などに基づいて作成したか*	95.0	100	95.0	100	95.0	100	95.0	100	95.0	100
1-2 対象者全員に、個別に受診勧奨を行ったか*	45.0	50.0	45.0	33.3	45.0	50.0	45.0	40.0	45.0	53.3
1-3 受診勧奨を行った住民のうち未受診者全員に対し、再度の受診勧奨を個人毎(手紙・電話・訪問等)に行ったか	0	0	10.0	0	0	0	10.0	20.0	0	20.0
1-4 対象者数(推計でも可)を把握したか*	90.0	100	90.0	100	90.0	100	90.0	90.0	90.0	93.3
【2】 受診者の情報管理										
2-1 個人別の受診(記録)台帳またはデータベースを作成したか*	100	100	100	100	100	100	100	100	100	100
2-2 過去5年間の受診歴を記録しているか*	100	100	100	100	100	100	100	90.0	100	80.0
【3】 受診者への説明、及び要精検者への説明										
3-1 受診勧奨時に、「検診機関連チェックリスト 1.受診者への説明」が全項目記載された資料を、全員に個別配布したか*	60.0	50.0	60.0	33.3	60.0	50.0	60.0	30.0	60.0	33.3
3-2 要精検者全員に対し、受診可能な精密検査機関名(医療機関名)の一覧を提示したか*	75.0	50.0	75.0	100	75.0	100	75.0	60.0	75.0	60.0
3-3 上記(3-2)の一覧に掲載したすべての精密検査機関には、あらかじめ精密検査結果の報告を依頼したか*	70.0	50.0	70.0	100	70.0	100	70.0	60.0	70.0	60.0
【4】 精密検査結果の把握、精密検査未受診者の特定と受診勧奨										
4-1 精密検査方法及び、精密検査(治療)結果を把握したか*	95.0	100	95.0	100	95.0	100	95.0	100	95.0	100
4-2 精密検査方法及び、精密検査(治療)結果が不明の者については、本人もしくは精密検査機関への照会等により、結果を確認したか*	85.0	100	85.0	100	85.0	100	85.0	90.0	85.0	86.7
4-3 個人毎の精密検査方法及び、精密検査(治療)結果を、市区町村、検診機関(医療機関)、精密検査機関が共有したか*	90.0	50.0	90.0	66.7	90.0	50.0	90.0	70.0	90.0	80.0
4-4 過去5年間の精密検査方法及び、精密検査(治療)結果を記録しているか*	95.0	100	95.0	100	95.0	100	95.0	90.0	95.0	80.0
4-5 精密検査未受診と精密検査結果未把握を定義に従って区別し、精密検査未受診者を特定したか*	100	100	100	100	100	100	100	90.0	100	93.3
4-6 精密検査未受診者に精密検査の受診勧奨を行ったか*	95.0	100	95.0	100	95.0	100	95.0	90.0	95.0	86.7
【5】 地域保健・健康増進事業報告										
5-1 がん検診結果や精密検査結果の最終報告(平成28年度地域保健・健康増進事業報告)を行ったか*	100	100	100	100	100	100	100	100	100	100
5-2 がん検診の結果について、地域保健・健康増進事業報告の全項目を計上できるよう、委託先(検診機関(医療機関)、医師会など)に報告を求めたか*	100	100	100	100	100	100	100	100	100	100
5-3 がん検診の結果について、委託先からの報告内容が地域保健・健康増進事業報告を網羅できていない場合、改善を求めたか*	95.0	50.0	95.0	66.7	95.0	50.0	95.0	90.0	95.0	93.3
5-4 精密検査結果について、地域保健・健康増進事業報告の全項目を計上できるよう、委託先(検診機関(医療機関)、精密検査機関、医師会など)に報告を求めたか*	95.0	50.0	95.0	66.7	95.0	50.0	95.0	90.0	95.0	93.3
5-5 精密検査結果について、委託先からの報告内容が地域保健・健康増進事業報告を網羅できていない場合、改善を求めたか*	95.0	50.0	95.0	66.7	95.0	50.0	95.0	80.0	95.0	86.7
【6】 検診機関(医療機関)の質の担保										
6-1 委託先検診機関(医療機関)を、仕様書の内容に基づいて選定したか*	95.0	100	95.0	100	95.0	100	95.0	90.0	95.0	80.0
6-2 仕様書(もしくは実施要綱)の内容は、「仕様書に明記すべき必要最低限の精度管理項目」を満たしたか*	90.0	50.0	90.0	100	90.0	100	90.0	80.0	90.0	60.0
6-3 検診終了後に、委託先検診機関(医療機関)で仕様書(もしくは実施要綱)の内容が遵守されたことを確認したか*	65.0	0	65.0	0	65.0	0	65.0	40.0	65.0	20.0
6-4 検診機関(医療機関)に精度管理評価を個別にフィードバックしたか*	20.0	0	20.0	0	20.0	0	20.0	20.0	20.0	20.0
6-5 「検診機関連チェックリスト」の遵守状況をフィードバックしたか*	15.0	0	15.0	0	15.0	0	15.0	10.0	15.0	6.7
6-6 検診機関(医療機関)毎のプロセス指標値を集計してフィードバックしたか*	15.0	0	15.0	0	15.0	0	15.0	10.0	15.0	6.7
6-7 上記の結果をふまえ、課題のある検診機関(医療機関)に改善策をフィードバックしたか*	15.0	0	15.0	0	15.0	0	15.0	10.0	15.0	6.7

表5 チェックリスト実施率（平成27年度の精度管理指標の把握に関する項目）

	実施したと回答した市区町村割合(%)									
	胃		大腸		肺		乳		子宮頸	
	集団	個別	集団	個別	集団	個別	集団	個別	集団	個別
集計対象市区町村数	20	1	20	2	20	1	20	10	20	12
集計対象市区町村割合(%)	100	5.0	100	10.0	100	5.0	100	50	100	60
【7】受診率の集計										
7-1 受診率を集計したか*	100	100	100	100	100	100	100	100	100	91.7
7-2 受診率を性別・年齢5歳階級別に集計したか*	100	100	100	100	100	100	100	100	100	91.7
7-3 受診率を検診機関別に集計したか*	100	100	100	50.0	100	0	100	90.0	100	75.0
7-4 受診率を検診受診歴別に集計したか*	100	100	100	100	100	100	100	100	100	91.7
【8】要精検率の集計										
8-1 要精検率を集計したか*	100	100	100	100	100	100	100	100	100	91.7
8-2 要精検率を性別・年齢5歳階級別に集計したか*	100	100	100	100	100	100	100	100	100	91.7
8-3 要精検率を検診機関別に集計したか*	100	100	100	50.0	100	0	100	90.0	100	75.0
8-4 要精検率を検診受診歴別に集計したか*	100	100	100	100	100	100	100	100	100	91.7
【9】精検受診率の集計										
9-1 精検受診率を集計したか*	100	100	100	100	100	100	100	100	100	91.7
9-2 精検受診率を性別・年齢5歳階級別に集計したか*	100	100	100	100	100	100	100	100	100	91.7
9-3 精検受診率を検診機関別に集計したか*	100	100	100	50.0	100	0	100	90.0	100	75.0
9-4 精検受診率を検診受診歴別に集計したか*	100	100	100	100	100	100	100	100	100	91.7
【10】精検未受診率の集計										
10-1 精検未受診率を集計したか*	100	100	100	100	100	100	100	100	100	91.7
【11】がん発見率の集計										
11-1 がん発見率を集計したか*	100	100	100	100	100	100	100	100	100	91.7
11-2 がん発見率を性別・年齢5歳階級別に集計したか*	100	100	100	100	100	100	100	100	100	91.7
11-3 がん発見率を検診機関別に集計したか*	100	100	100	50.0	100	0	100	90.0	100	66.7
11-4 がん発見率を検診受診歴別に集計したか*	100	100	100	100	100	100	100	100	100	91.7
11-5 がん発見率を検査方法別に集計したか*	90.0	100	.	.
【12】陽性反応適中度の集計										
12-1 陽性反応適中度を集計したか*	100	100	100	100	100	100	100	100	100	91.7
12-2 陽性反応適中度を性別・年齢5歳階級別に集計したか*	100	100	100	100	100	100	100	100	100	91.7
12-3 陽性反応適中度を検診機関別に集計したか*	100	100	100	50.0	100	0	100	90.0	100	66.7
12-4 陽性反応適中度を検診受診歴別に集計したか*	100	100	100	100	100	100	100	100	100	91.7
12-5 陽性反応適中度を検査方法別に集計したか*	90.0	100	.	.
【13】早期がん割合の集計										
13-1 早期がん割合を集計したか*	100	100	100	100	100	100	100	100	.	.
13-2 早期がん割合を性別・年齢5歳階級別に集計したか*	100	100	100	100	100	100	100	100	.	.
13-3 早期がん割合を検診機関別に集計したか*	100	100	100	50.0	100	0	100	90.0	.	.
13-4 早期がん割合を検診受診歴別に集計したか*	100	100	100	100	100	100	100	100	.	.
13-5 早期がん割合を検査方法別に集計したか*	90.0	100	.	.
【14】粘膜内がん、非浸潤がんの集計										
14-1 粘膜内がんを集計したか*	100	100	100	100
非浸潤がんを集計したか*	100	100	.	.
【15】上皮内病変（CINなど）数の集計										
15-1 上皮内病変(CINなど)数を集計したか(区分毎)*	100	100
15-2 上皮内病変(CINなど)数を年齢5歳階級別に集計したか(区分毎)*	100	100
15-3 上皮内病変(CINなど)数を検診機関別に集計したか(区分毎)*	100	66.7
15-4 上皮内病変(CINなど)数を検診受診歴別に集計したか(区分毎)*	100	100
【16】微小浸潤がん割合の集計										
16-1 微小浸潤がん割合を集計したか*	100	100
16-2 微小浸潤がん割合を年齢階級別に集計したか*	100	100
16-3 微小浸潤がん割合を検診機関別に集計したか*	100	75.0
16-4 微小浸潤がん割合を検診受診歴別に集計したか*	100	100

* 「事業評価のためのチェックリスト・市区町村用（平成28年4月改定）」に記載されている項目
 国立がん研究センター がん情報サービス https://ganjoho.jp/med_pro/pre_scr/screening/check_list.html

3 プロセス指標値(愛媛県)

表6 市区町村別のプロセス指標値

胃がん

自治体名	2015年プロセス指標値(男女計 40~74歳)											
	要精検率(%)			精検受診率(%)			がん発見率(%)			陽性反応適中度(%)		
	集団	個別	計	集団	個別	計	集団	個別	計	集団	個別	計
全国	7.3	8.4	7.6	84.5	75.5	81.7	0.12	0.12	0.12	1.58	1.43	1.54
愛媛県	7.9	50.0	7.9	87.8	66.7	87.8	0.12	0	0.12	1.51	0	1.50
松山市	7.8	-	7.8	93.6	-	93.6	0.10	-	0.10	1.22	-	1.22
今治市	8.3	-	8.3	83.7	-	83.7	0.06	-	0.06	0.69	-	0.69
宇和島市	7.3	50.0	7.4	82.4	66.7	82.1	0.22	0	0.22	3.03	0	2.98
八幡浜市	8.1	-	8.1	89.5	-	89.5	0	-	0	0	-	0
新居浜市	8.6	-	8.6	75.1	-	75.1	0.15	-	0.15	1.73	-	1.73
西条市	8.6	-	8.6	87.4	-	87.4	0.08	-	0.08	0.95	-	0.95
大洲市	10.8	-	10.8	96.8	-	96.8	0.23	-	0.23	2.13	-	2.13
伊予市	7.2	-	7.2	90.2	-	90.2	0.23	-	0.23	3.26	-	3.26
四国中央市	8.0	-	8.0	92.7	-	92.7	0.13	-	0.13	1.63	-	1.63
西予市	7.7	-	7.7	88.2	-	88.2	0.11	-	0.11	1.47	-	1.47
東温市	6.9	-	6.9	92.8	-	92.8	0.22	-	0.22	3.20	-	3.20
上島町	4.9	-	4.9	85.7	-	85.7	0.18	-	0.18	3.57	-	3.57
久万高原町	10.4	-	10.4	76.3	-	76.3	0	-	0	0	-	0
松前町	6.4	-	6.4	86.7	-	86.7	0.17	-	0.17	2.67	-	2.67
砥部町	7.6	-	7.6	85.4	-	85.4	0.32	-	0.32	4.17	-	4.17
内子町	7.3	-	7.3	97.4	-	97.4	0	-	0	0	-	0
伊方町	8.9	-	8.9	86.9	-	86.9	0	-	0	0	-	0
松野町	9.4	-	9.4	72.7	-	72.7	0	-	0	0	-	0
鬼北町	5.9	-	5.9	92.1	-	92.1	0	-	0	0	-	0
愛南町	6.1	-	6.1	88.6	-	88.6	0.15	-	0.15	2.53	-	2.53

大腸がん

自治体名	2015年プロセス指標値(男女計 40~74歳)											
	要精検率(%)			精検受診率(%)			がん発見率(%)			陽性反応適中度(%)		
	集団	個別	計	集団	個別	計	集団	個別	計	集団	個別	計
全国	6.2	7.6	6.9	76.2	65.9	70.1	0.18	0.25	0.22	2.98	3.26	3.15
愛媛県	6.5	9.3	6.7	78.4	75.9	78.2	0.14	0.16	0.14	2.14	1.76	2.10
松山市	6.7	9.3	7.3	85.9	80.2	84.2	0.18	0.19	0.18	2.67	2.07	2.50
今治市	8.0	9.6	8.1	71.7	51.7	69.4	0.18	0	0.16	2.21	0	1.95
宇和島市	7.6	-	7.6	74.6	-	74.6	0.15	-	0.15	1.95	-	1.95
八幡浜市	6.6	-	6.6	79.2	-	79.2	0.10	-	0.10	1.54	-	1.54
新居浜市	6.8	-	6.8	62.1	-	62.1	0.16	-	0.16	2.32	-	2.32
西条市	5.5	-	5.5	88.1	-	88.1	0.03	-	0.03	0.54	-	0.54
大洲市	6.7	-	6.7	78.5	-	78.5	0	-	0	0	-	0
伊予市	5.9	-	5.9	76.9	-	76.9	0.23	-	0.23	3.85	-	3.85
四国中央市	6.8	-	6.8	79.9	-	79.9	0.17	-	0.17	2.51	-	2.51
西予市	6.2	-	6.2	75.6	-	75.6	0.28	-	0.28	4.57	-	4.57
東温市	5.4	-	5.4	87.5	-	87.5	0.07	-	0.07	1.32	-	1.32
上島町	6.2	-	6.2	92.5	-	92.5	0.12	-	0.12	1.89	-	1.89
久万高原町	8.4	-	8.4	77.4	-	77.4	0.32	-	0.32	3.77	-	3.77
松前町	5.3	-	5.3	73.1	-	73.1	0.10	-	0.10	1.85	-	1.85
砥部町	6.4	-	6.4	79.5	-	79.5	0	-	0	0	-	0
内子町	3.8	-	3.8	89.4	-	89.4	0	-	0	0	-	0
伊方町	6.3	-	6.3	76.7	-	76.7	0.17	-	0.17	2.74	-	2.74
松野町	9.8	-	9.8	61.4	-	61.4	0	-	0	0	-	0
鬼北町	7.1	-	7.1	79.2	-	79.2	0.18	-	0.18	2.60	-	2.60
愛南町	6.4	-	6.4	76.2	-	76.2	0.17	-	0.17	2.72	-	2.72

肺がん

自治体名	2015年プロセス指標値(男女計 40~74歳)											
	要精検率(%)			精検受診率(%)			がん発見率(%)			陽性反応適中度(%)		
	集団	個別	計	集団	個別	計	集団	個別	計	集団	個別	計
全国	1.5	1.9	1.7	86.6	79.7	83.5	0.04	0.05	0.05	2.97	2.49	2.76
愛媛県	1.7	1.2	1.6	88.9	88.9	88.9	0.05	0.07	0.05	3.18	5.56	3.23
松山市	2.0	1.2	1.9	94.0	88.9	93.6	0.05	0.07	0.06	2.76	5.56	2.98
今治市	1.4	-	1.4	87.5	-	87.5	0.09	-	0.09	6.25	-	6.25
宇和島市	1.4	-	1.4	93.0	-	93.0	0.10	-	0.10	6.98	-	6.98
八幡浜市	2.2	-	2.2	94.3	-	94.3	0	-	0	0	-	0
新居浜市	2.5	-	2.5	77.6	-	77.6	0.09	-	0.09	3.45	-	3.45
西条市	2.1	-	2.1	88.6	-	88.6	0.07	-	0.07	3.25	-	3.25
大洲市	3.3	-	3.3	97.9	-	97.9	0	-	0	0	-	0
伊予市	1.0	-	1.0	91.7	-	91.7	0.08	-	0.08	8.33	-	8.33
四国中央市	1.7	-	1.7	93.3	-	93.3	0.17	-	0.17	10.00	-	10.00
西予市	1.5	-	1.5	82.5	-	82.5	0	-	0	0	-	0
東温市	0.6	-	0.6	84.6	-	84.6	0.10	-	0.10	15.38	-	15.38
上島町	0.8	-	0.8	100	-	100	0	-	0	0	-	0
久万高原町	1.6	-	1.6	81.8	-	81.8	0	-	0	0	-	0
松前町	1.1	-	1.1	60.0	-	60.0	0	-	0	0	-	0
砥部町	1.2	-	1.2	100	-	100	0	-	0	0	-	0
内子町	0.5	-	0.5	100	-	100	0	-	0	0	-	0
伊方町	0.9	-	0.9	88.9	-	88.9	0	-	0	0	-	0
松野町	1.7	-	1.7	71.4	-	71.4	0	-	0	0	-	0
鬼北町	0.3	-	0.3	100	-	100	0	-	0	0	-	0
愛南町	0.5	-	0.5	92.9	-	92.9	0	-	0	0	-	0

乳がん

自治体名	2015年プロセス指標値(女 40～74歳)											
	要精検率(%)			精検受診率(%)			がん発見率(%)			陽性反応適中度(%)		
	集団	個別	計	集団	個別	計	集団	個別	計	集団	個別	計
全国	5.6	8.6	7.2	91.9	86.1	88.3	0.28	0.37	0.33	5.06	4.30	4.58
愛媛県	3.4	15.1	4.7	94.4	93.1	93.9	0.36	0.50	0.38	10.67	3.30	8.02
松山市	4.4	16.2	7.5	96.7	97.0	96.9	0.54	0.70	0.58	12.32	4.31	7.73
今治市	3.5	12.3	5.9	84.5	74.7	78.9	0.44	0.13	0.35	12.68	1.05	6.02
宇和島市	3.0	-	3.0	94.0	-	94.0	0.43	-	0.43	14.29	-	14.29
八幡浜市	3.2	16.7	3.6	88.0	75.0	86.2	0.38	0	0.37	12.00	0	10.34
新居浜市	4.9	13.4	5.7	87.1	92.5	88.3	0.31	0	0.28	6.43	0	5.00
西条市	3.6	16.4	4.1	96.2	94.4	95.9	0.34	1.82	0.40	9.52	11.11	9.76
大洲市	5.8	-	5.8	99.0	-	99.0	0.24	-	0.24	4.12	-	4.12
伊予市	2.0	2.3	2.0	95.5	100	95.7	0.54	0	0.52	27.27	0	26.09
四国中央市	2.6	10.3	4.3	100	96.8	98.3	0.45	0.33	0.43	17.24	3.23	10.00
西予市	2.0	46.2	3.7	100	100	100	0.14	0	0.13	7.14	0	3.57
東温市	1.9	4.3	2.0	100	100	100	0.34	0	0.33	18.18	0	16.67
上島町	0.9	-	0.9	100	-	100	0.24	-	0.24	25.00	-	25.00
久万高原町	5.4	-	5.4	100	-	100	0.56	-	0.56	10.53	-	10.53
松前町	2.7	-	2.7	90.6	-	90.6	0.43	-	0.43	15.63	-	15.63
砥部町	3.8	10.0	4.0	93.3	50.0	88.2	0.25	0	0.24	6.67	0	5.88
内子町	2.6	-	2.6	85.2	-	85.2	0.19	-	0.19	7.41	-	7.41
伊方町	2.2	-	2.2	100	-	100	0.14	-	0.14	6.67	-	6.67
松野町	2.9	-	2.9	100	-	100	0	-	0	0	-	0
鬼北町	2.9	-	2.9	100	-	100	0.14	-	0.14	4.76	-	4.76
愛南町	1.4	-	1.4	100	-	100	0.18	-	0.18	13.04	-	13.04

子宮頸がん

自治体名	2015年プロセス指標値(女 20～74歳)											
	要精検率(%)			精検受診率(%)			がん発見率(%)			陽性反応適中度(%)		
	集団	個別	計	集団	個別	計	集団	個別	計	集団	個別	計
全国	1.3	2.4	2.1	84.1	72.4	74.4	0.03	0.04	0.04	2.19	1.79	1.86
愛媛県	1.0	3.4	1.6	89.3	75.9	82.3	0.02	0.07	0.03	2.00	2.13	2.07
松山市	1.4	3.3	2.4	95.0	76.2	81.0	0.02	0.03	0.02	1.25	0.85	0.95
今治市	0.5	4.4	1.2	100	83.3	88.9	0	0	0	0	0	0
宇和島市	0.7	5.0	1.3	87.5	58.8	72.7	0	0	0	0	0	0
八幡浜市	1.5	4.3	1.8	60.0	100	69.2	0	0	0	0	0	0
新居浜市	1.6	4.8	2.1	88.6	70.0	81.8	0	0.48	0.08	0	10.00	3.64
西条市	1.3	3.6	1.4	84.9	87.5	85.2	0.05	0	0.05	3.77	0	3.28
大洲市	0.5	-	0.5	85.7	-	85.7	0.08	-	0.08	14.29	-	14.29
伊予市	0.8	0	0.7	87.5	-	87.5	0	-	0	0	-	0
四国中央市	1.3	3.2	1.7	88.2	81.8	85.7	0.16	0.58	0.25	11.76	18.18	14.29
西予市	0.6	2.0	0.6	100	100	100	0	0	0	0	0	0
東温市	0.8	0	0.8	100	-	100	0	-	0	0	-	0
上島町	1.2	-	1.2	100	-	100	0	-	0	0	-	0
久万高原町	0.3	-	0.3	0	-	0	0	-	0	0	-	0
松前町	0.6	0	0.6	71.4	-	71.4	0	-	0	0	-	0
砥部町	1.0	0	0.9	66.7	-	66.7	0	-	0	0	-	0
内子町	0.2	2.3	1.1	100	100	100	0	0.38	0.15	0	16.67	14.29
伊方町	0.3	-	0.3	100	-	100	0	-	0	0	-	0
松野町	0.4	0	0.4	100	-	100	0	-	0	0	-	0
鬼北町	1.2	4.1	1.5	100	0	66.7	0	0	0	0	0	0
愛南町	0.7	-	0.7	81.8	-	81.8	0	-	0	0	-	0

【高知県】 都道府県別がん検診実施状況

1 指針に基づくがん検診実施状況(高知県)

表1 指針に基づく検診実施状況

	実施したと回答した市区町村割合(%)				
	胃*	大腸	肺	乳	子宮頸
集計対象市区町村数	30	30	30	30	30
集計対象市区町村割合(%)	100	100	100	100	100
指針に基づく対象年齢*で検診を実施した	3.3	93.3	93.3	100	100
指針に基づく受診間隔で検診を実施した	0	100	100	73.3	73.3

* 平成28年2月の指針改定に伴い胃がん検診の対象年齢がそれまで「40歳以上、上制限なし」であったのが、「50歳以上、上制限なし(ただし、胃部エックス線検査については、当分の間、40歳以上の者を対象としても差し支えない。)」に変更された。よって、平成29年度調査(平成28年度検診体制)以降、「50歳以上、上制限なし」と回答した場合のみ指針に基づく対象年齢として集計している。
「指針に基づく対象年齢で検診を実施した」と回答した割合が多くの都道府県で昨年度(平成29年度)調査に比べ大幅に減少している。これは、昨年度調査では回答選択肢に「胃部エックス線検査では40歳以上も可」との補足があったが、今年度調査では当該補足を削除したためと考えられる。

表2 指針に基づかない検診実施状況

	実施したと回答した市区町村割合(%)
集計対象市区町村数	30
集計対象市区町村割合(%)	100
指針以外の何らかの部位で検診を実施した	76.7
前立腺がん検診(PSA検査)を実施した	73.3
子宮体がん検診(細胞診)を実施した	0
エコーによる検診(肝臓、卵巣、甲状腺)を実施した	0
その他の何らかの検診を実施した	6.7

2 市区町村用がん検診チェックリスト実施率(高知県)

表3 チェックリスト実施率(全項目)

	実施したと回答した市区町村割合(%)									
	胃		大腸		肺		乳		子宮頸	
	集団	個別	集団	個別	集団	個別	集団	個別	集団	個別
集計対象市区町村数	29	2	30	3	30	4	27	20	29	23
集計対象市区町村割合(%)	97	6.7	100	10.0	100	13.3	90.0	67	96.7	77
チェックリスト全項目の実施率*	80.0	63.5	79.0	68.6	80.0	66.7	80.5	76.2	79.3	72.8

表4 チェックリスト実施率(平成29年度の検診体制整備に関する項目)

	実施したと回答した市区町村割合(%)									
	胃		大腸		肺		乳		子宮頸	
	集団	個別	集団	個別	集団	個別	集団	個別	集団	個別
集計対象市区町村数	29	2	30	4	30	4	28	20	29	24
集計対象市区町村割合(%)	97	6.7	100	13.3	100	13.3	93.3	67	96.7	80
【1】 検診対象者										
1-1 対象者全員の氏名を記載した名簿を、住民台帳などに基づいて作成したか*	93.1	100	96.7	100	96.7	75.0	100	95.0	96.6	87.5
1-2 対象者全員に、個別に受診勧奨を行ったか*	44.8	0	50.0	0	53.3	0	46.4	50.0	44.8	50.0
1-3 受診勧奨を行った住民のうち未受診者全員に対し、再度の受診勧奨を個人毎(手紙・電話・訪問等)に行ったか	24.1	0	20.0	0	23.3	0	21.4	20.0	24.1	16.7
1-4 対象者数(推計でも可)を把握したか*	96.6	100	96.7	100	96.7	75.0	100	95.0	96.6	87.5
【2】 受診者の情報管理										
2-1 個人別の受診(記録)台帳またはデータベースを作成したか*	100	100	96.7	100	96.7	100	96.4	100	100	95.8
2-2 過去5年間の受診歴を記録しているか*	100	100	100	100	96.7	75.0	100	100	100	100
【3】 受診者への説明、及び要精検者への説明										
3-1 受診勧奨時に、「検診機関用チェックリスト 1.受診者への説明」が全項目記載された資料を、全員に個別配布したか*	17.2	0	16.7	25.0	16.7	25.0	17.9	10.0	17.2	8.3
3-2 要精検者全員に対し、受診可能な精密検査機関名(医療機関名)の一覧を提示したか*	27.6	0	33.3	25.0	40.0	25.0	50.0	45.0	34.5	37.5
3-3 上記(3-2)の一覧に掲載したすべての精密検査機関には、あらかじめ精密検査結果の報告を依頼したか*	17.2	0	23.3	25.0	26.7	0	25.0	25.0	20.7	25.0
【4】 精密検査結果の把握、精密検査未受診者の特定と受診勧奨										
4-1 精密検査方法及び、精密検査(治療)結果を把握したか*	100	100	100	100	100	100	100	100	100	95.8
4-2 精密検査方法及び、精密検査(治療)結果が不明の者については、本人もしくは精密検査機関への照会等により、結果を確認したか*	96.6	100	96.7	75.0	96.7	100	96.4	95.0	93.1	91.7
4-3 個人毎の精密検査方法及び、精密検査(治療)結果を、市区町村、検診機関(医療機関)、精密検査機関が共有したか*	100	100	90.0	75.0	100	100	100	95.0	96.6	91.7
4-4 過去5年間の精密検査方法及び、精密検査(治療)結果を記録しているか*	100	100	96.7	100	96.7	75.0	96.4	100	96.6	91.7
4-5 精密検査未受診と精密検査結果未把握を定義に従って区別し、精密検査未受診者を特定したか*	100	100	96.7	100	100	100	100	100	96.6	95.8
4-6 精密検査未受診者に精密検査の受診勧奨を行ったか*	100	100	100	100	100	100	100	100	100	95.8
【5】 地域保健・健康増進事業報告										
5-1 がん検診結果や精密検査結果の最終報告(平成28年度地域保健・健康増進事業報告)を行ったか*	100	100	100	100	100	100	100	100	100	95.8
5-2 がん検診の結果について、地域保健・健康増進事業報告の全項目を計上できるよう、委託先(検診機関(医療機関)、医師会など)に報告を求めたか*	100	100	100	100	100	100	100	100	100	95.8
5-3 がん検診の結果について、委託先からの報告内容が地域保健・健康増進事業報告を網羅できていない場合、改善を求めたか*	100	100	96.7	75.0	100	100	100	100	100	95.8
5-4 精密検査結果について、地域保健・健康増進事業報告の全項目を計上できるよう、委託先(検診機関(医療機関)、精密検査機関、医師会など)に報告を求めたか*	96.6	100	96.7	75.0	96.7	100	96.4	95.0	96.6	87.5
5-5 精密検査結果について、委託先からの報告内容が地域保健・健康増進事業報告を網羅できていない場合、改善を求めたか*	96.6	50.0	93.3	50.0	96.7	75.0	96.4	100	96.6	95.8
【6】 検診機関(医療機関)の質の担保										
6-1 委託先検診機関(医療機関)を、仕様書の内容に基づいて選定したか*	79.3	100	73.3	75.0	76.7	100	75.0	65.0	79.3	58.3
6-2 仕様書(もしくは実施要綱)の内容は、「仕様書に明記すべき必要最低限の精度管理項目」を満たしたか*	65.5	100	60.0	75.0	63.3	75.0	64.3	60.0	65.5	54.2
6-3 検診終了後に、委託先検診機関(医療機関)で仕様書(もしくは実施要綱)の内容が遵守されたことを確認したか*	55.2	50.0	53.3	50.0	53.3	50.0	53.6	50.0	55.2	45.8
6-4 検診機関(医療機関)に精度管理評価を個別にフィードバックしたか*	6.9	0	6.7	0	6.7	0	7.1	5.0	6.9	4.2
6-5 「検診機関用チェックリスト」の遵守状況をフィードバックしたか*	6.9	0	6.7	0	6.7	0	7.1	5.0	6.9	4.2
6-6 検診機関(医療機関)毎のプロセス指標値を集計してフィードバックしたか*	6.9	0	6.7	0	6.7	0	7.1	5.0	6.9	4.2
6-7 上記の結果をふまえ、課題のある検診機関(医療機関)に改善策をフィードバックしたか*	6.9	0	6.7	0	6.7	0	7.1	5.0	6.9	4.2

表5 チェックリスト実施率（平成27年度の精度管理指標の把握に関する項目）

	実施したと回答した市区町村割合(%)									
	胃		大腸		肺		乳		子宮頸	
	集団	個別	集団	個別	集団	個別	集団	個別	集団	個別
集計対象市区町村数	29	4	30	3	30	4	27	21	29	24
集計対象市区町村割合(%)	97	13.3	100	10.0	100	13.3	90.0	70	96.7	80
【7】 受診率の集計										
7-1 受診率を集計したか*	100	100	100	100	100	100	100	100	100	91.7
7-2 受診率を性別・年齢5歳階級別に集計したか*	100	100	100	100	100	100	100	100	100	91.7
7-3 受診率を検診機関別に集計したか*	96.6	50.0	93.3	66.7	93.3	75.0	92.6	81.0	93.1	75.0
7-4 受診率を検診受診歴別に集計したか*	96.6	75.0	93.3	66.7	96.7	75.0	96.3	95.2	96.6	87.5
【8】 要精検率の集計										
8-1 要精検率を集計したか*	100	100	100	100	100	100	100	100	100	95.8
8-2 要精検率を性別・年齢5歳階級別に集計したか*	96.6	100	96.7	100	96.7	100	96.3	100	96.6	91.7
8-3 要精検率を検診機関別に集計したか*	93.1	50.0	90.0	66.7	90.0	75.0	88.9	76.2	89.7	70.8
8-4 要精検率を検診受診歴別に集計したか*	93.1	75.0	93.3	66.7	93.3	75.0	92.6	95.2	93.1	87.5
【9】 精検受診率の集計										
9-1 精検受診率を集計したか*	100	100	100	100	100	100	100	100	100	95.8
9-2 精検受診率を性別・年齢5歳階級別に集計したか*	96.6	100	96.7	100	96.7	100	96.3	95.2	96.6	91.7
9-3 精検受診率を検診機関別に集計したか*	96.6	50.0	93.3	66.7	93.3	75.0	92.6	76.2	93.1	75.0
9-4 精検受診率を検診受診歴別に集計したか*	93.1	75.0	93.3	66.7	93.3	75.0	92.6	90.5	93.1	87.5
【10】 精検未受診率の集計										
10-1 精検未受診率を集計したか*	93.1	100	90.0	100	90.0	100	88.9	90.5	89.7	87.5
【11】 がん発見率の集計										
11-1 がん発見率を集計したか*	100	100	100	100	100	100	100	100	100	95.8
11-2 がん発見率を性別・年齢5歳階級別に集計したか*	96.6	100	96.7	100	96.7	100	96.3	95.2	96.6	91.7
11-3 がん発見率を検診機関別に集計したか*	96.6	50.0	93.3	66.7	93.3	75.0	92.6	76.2	93.1	75.0
11-4 がん発見率を検診受診歴別に集計したか*	93.1	75.0	93.3	66.7	93.3	75.0	92.6	90.5	93.1	87.5
11-5 がん発見率を検査方法別に集計したか*	81.5	81.0	.	.
【12】 陽性反応適中度の集計										
12-1 陽性反応適中度を集計したか*	89.7	50.0	83.3	66.7	86.7	50.0	88.9	81.0	86.2	79.2
12-2 陽性反応適中度を性別・年齢5歳階級別に集計したか*	82.8	50.0	76.7	66.7	80.0	50.0	81.5	71.4	79.3	70.8
12-3 陽性反応適中度を検診機関別に集計したか*	86.2	50.0	80.0	66.7	83.3	50.0	81.5	52.4	79.3	54.2
12-4 陽性反応適中度を検診受診歴別に集計したか*	79.3	50.0	73.3	66.7	76.7	50.0	81.5	66.7	75.9	66.7
12-5 陽性反応適中度を検査方法別に集計したか*	81.5	71.4	.	.
【13】 早期がん割合の集計										
13-1 早期がん割合を集計したか*	75.9	50.0	80.0	66.7	76.7	25.0	81.5	76.2	.	.
13-2 早期がん割合を性別・年齢5歳階級別に集計したか*	75.9	50.0	80.0	66.7	76.7	25.0	81.5	76.2	.	.
13-3 早期がん割合を検診機関別に集計したか*	72.4	25.0	76.7	33.3	73.3	0	74.1	52.4	.	.
13-4 早期がん割合を検診受診歴別に集計したか*	69.0	25.0	73.3	33.3	70.0	0	77.8	66.7	.	.
13-5 早期がん割合を検査方法別に集計したか*	70.4	61.9	.	.
【14】 粘膜内がん、非浸潤がんの集計										
14-1 粘膜内がんを集計したか*	72.4	25.0	66.7	33.3
非浸潤がんを集計したか*	74.1	66.7	.	.
【15】 上皮内病変（CINなど）数の集計										
15-1 上皮内病変(CINなど)数を集計したか(区分毎)*	79.3	75.0
15-2 上皮内病変(CINなど)数を年齢5歳階級別に集計したか(区分毎)*	79.3	75.0
15-3 上皮内病変(CINなど)数を検診機関別に集計したか(区分毎)*	72.4	54.2
15-4 上皮内病変(CINなど)数を検診受診歴別に集計したか(区分毎)*	72.4	66.7
【16】 微小浸潤がん割合の集計										
16-1 微小浸潤がん割合を集計したか*	79.3	70.8
16-2 微小浸潤がん割合を年齢階級別に集計したか*	79.3	70.8
16-3 微小浸潤がん割合を検診機関別に集計したか*	69.0	50.0
16-4 微小浸潤がん割合を検診受診歴別に集計したか*	72.4	62.5

* 「事業評価のためのチェックリスト・市区町村用（平成28年4月改定）」に記載されている項目
 国立がん研究センター がん情報サービス https://ganjoho.jp/med_pro/pre_scr/screening/check_list.html

3 プロセス指標値(高知県)

表6 市区町村別のプロセス指標値

胃がん

自治体名	2015年プロセス指標値(男女計 40~74歳)											
	要精検率(%)			精検受診率(%)			がん発見率(%)			陽性反応適中度(%)		
	集団	個別	計	集団	個別	計	集団	個別	計	集団	個別	計
全国	7.3	8.4	7.6	84.5	75.5	81.7	0.12	0.12	0.12	1.58	1.43	1.54
高知県	5.7	7.6	5.7	92.0	100	92.1	0.11	0	0.11	1.95	0	1.94
高知市	5.4	-	5.4	92.3	-	92.3	0.18	-	0.18	3.31	-	3.31
室戸市	7.0	-	7.0	98.2	-	98.2	0.26	-	0.26	3.64	-	3.64
安芸市	7.3	-	7.3	96.3	-	96.3	0.27	-	0.27	3.70	-	3.70
南国市	4.1	-	4.1	90.3	-	90.3	0.27	-	0.27	6.45	-	6.45
土佐市	6.0	-	6.0	81.7	-	81.7	0.13	-	0.13	2.15	-	2.15
須崎市	6.1	-	6.1	88.5	-	88.5	0.12	-	0.12	1.92	-	1.92
宿毛市	5.1	-	5.1	96.4	-	96.4	0.18	-	0.18	3.57	-	3.57
土佐清水市	7.3	-	7.3	97.6	-	97.6	0	-	0	0	-	0
四万十市	7.0	-	7.0	96.6	-	96.6	0.12	-	0.12	1.69	-	1.69
香南市	5.7	-	5.7	97.2	-	97.2	0.05	-	0.05	0.93	-	0.93
香美市	5.8	-	5.8	94.2	-	94.2	0	-	0	0	-	0
東洋町	3.6	-	3.6	100	-	100	0	-	0	0	-	0
芸西村	3.4	0	2.8	100	-	100	0	-	0	0	-	0
本山町	6.0	-	6.0	86.7	-	86.7	0	-	0	0	-	0
大豊町	5.5	-	5.5	100	-	100	0	-	0	0	-	0
土佐町	4.3	-	4.3	93.3	-	93.3	0	-	0	0	-	0
大川村	33.3	-	33.3	75.0	-	75.0	0	-	0	0	-	0
いの町	5.7	10.3	5.8	91.3	100	91.7	0	0	0	0	0	0
仁淀川町	5.4	-	5.4	89.7	-	89.7	0	-	0	0	-	0
中土佐町	4.9	-	4.9	88.9	-	88.9	0.18	-	0.18	3.70	-	3.70
佐川町	5.3	-	5.3	91.7	-	91.7	0	-	0	0	-	0
越知町	7.4	-	7.4	82.8	-	82.8	0.25	-	0.25	3.45	-	3.45
橋原町	6.1	-	6.1	85.2	-	85.2	0.23	-	0.23	3.70	-	3.70
日高村	7.8	-	7.8	93.9	-	93.9	0	-	0	0	-	0
津野町	4.7	-	4.7	85.0	-	85.0	0.24	-	0.24	5.00	-	5.00
四万十町	5.6	-	5.6	93.2	-	93.2	0.13	-	0.13	2.27	-	2.27
大月町	5.4	-	5.4	100	-	100	0	-	0	0	-	0
三原村	2.4	-	2.4	100	-	100	0	-	0	0	-	0
黒潮町	6.4	-	6.4	89.7	-	89.7	0	-	0	0	-	0
中芸広域連合	4.8	8.3	5.1	88.2	100	89.5	0	0	0	0	0	0

大腸がん

自治体名	2015年プロセス指標値(男女計 40~74歳)											
	要精検率(%)			精検受診率(%)			がん発見率(%)			陽性反応適中度(%)		
	集団	個別	計	集団	個別	計	集団	個別	計	集団	個別	計
全国	6.2	7.6	6.9	76.2	65.9	70.1	0.18	0.25	0.22	2.98	3.26	3.15
高知県	4.7	5.6	4.8	85.0	84.4	84.9	0.20	0.35	0.21	4.19	6.17	4.47
高知市	4.5	5.5	4.8	88.9	86.6	87.9	0.22	0.37	0.27	4.95	6.70	5.67
室戸市	4.3	-	4.3	86.7	-	86.7	0.43	-	0.43	10.00	-	10.00
安芸市	4.1	7.9	4.3	75.0	66.7	74.1	0.34	0	0.32	8.33	0	7.41
南国市	3.7	-	3.7	90.7	-	90.7	0.14	-	0.14	3.70	-	3.70
土佐市	4.0	-	4.0	73.7	-	73.7	0.11	-	0.11	2.63	-	2.63
須崎市	4.4	-	4.4	76.5	-	76.5	0.26	-	0.26	5.88	-	5.88
宿毛市	5.9	-	5.9	100	-	100	0.23	-	0.23	3.85	-	3.85
土佐清水市	4.1	-	4.1	91.4	-	91.4	0	-	0	0	-	0
四万十市	3.6	-	3.6	94.8	-	94.8	0.25	-	0.25	6.90	-	6.90
香南市	4.7	-	4.7	85.8	-	85.8	0.25	-	0.25	5.31	-	5.31
香美市	5.1	-	5.1	90.6	-	90.6	0.19	-	0.19	3.77	-	3.77
東洋町	3.5	-	3.5	90.0	-	90.0	0.35	-	0.35	10.00	-	10.00
芸西村	5.4	3.8	5.2	100	0	90.0	0	0	0	0	0	0
本山町	9.6	-	9.6	70.6	-	70.6	0.28	-	0.28	2.94	-	2.94
大豊町	5.7	-	5.7	75.0	-	75.0	0.35	-	0.35	6.25	-	6.25
土佐町	6.5	-	6.5	94.4	-	94.4	0.36	-	0.36	5.56	-	5.56
大川村	3.3	-	3.3	50.0	-	50.0	0	-	0	0	-	0
いの町	4.5	11.8	4.8	89.0	50.0	85.2	0.06	0	0.06	1.37	0	1.23
仁淀川町	5.7	-	5.7	85.0	-	85.0	0.14	-	0.14	2.50	-	2.50
中土佐町	5.0	-	5.0	83.3	-	83.3	0.12	-	0.12	2.38	-	2.38
佐川町	4.9	-	4.9	87.8	-	87.8	0.12	-	0.12	2.44	-	2.44
越知町	5.9	-	5.9	69.0	-	69.0	0	-	0	0	-	0
橋原町	4.8	-	4.8	50.0	-	50.0	0.18	-	0.18	3.85	-	3.85
日高村	5.4	-	5.4	70.4	-	70.4	0	-	0	0	-	0
津野町	2.7	-	2.7	92.9	-	92.9	0	-	0	0	-	0
四万十町	5.0	-	5.0	75.4	-	75.4	0.26	-	0.26	5.26	-	5.26
大月町	7.5	-	7.5	74.2	-	74.2	0.24	-	0.24	3.23	-	3.23
三原村	3.1	-	3.1	100	-	100	0	-	0	0	-	0
黒潮町	5.3	-	5.3	83.3	-	83.3	0.20	-	0.20	3.70	-	3.70
中芸広域連合	5.6	7.7	6.0	91.3	71.4	86.7	0.24	0	0.20	4.35	0	3.33

肺がん

自治体名	2015年プロセス指標値(男女計 40～74歳)											
	要精検率(%)			精検受診率(%)			がん発見率(%)			陽性反応適中度(%)		
	集団	個別	計	集団	個別	計	集団	個別	計	集団	個別	計
全国	1.5	1.9	1.7	86.6	79.7	83.5	0.04	0.05	0.05	2.97	2.49	2.76
高知県	0.5	1.9	0.5	93.6	83.3	93.3	0.04	0	0.04	7.92	0	7.69
高知市	0.4	-	0.4	96.0	-	96.0	0.02	-	0.02	4.00	-	4.00
室戸市	0.4	-	0.4	83.3	-	83.3	0	-	0	0	-	0
安芸市	0.1	-	0.1	0	-	0	0	-	0	0	-	0
南国市	0.3	-	0.3	100	-	100	0	-	0	0	-	0
土佐市	0.3	-	0.3	100	-	100	0.05	-	0.05	16.67	-	16.67
須崎市	0.2	-	0.2	100	-	100	0	-	0	0	-	0
宿毛市	0.9	4.4	1.0	93.8	100	94.4	0.05	0	0.05	6.25	0	5.56
土佐清水市	0.7	-	0.7	90.9	-	90.9	0	-	0	0	-	0
四万十市	1.0	-	1.0	92.9	-	92.9	0.04	-	0.04	3.57	-	3.57
香南市	0.3	-	0.3	100	-	100	0.09	-	0.09	27.27	-	27.27
香美市	0.1	-	0.1	100	-	100	0.04	-	0.04	33.33	-	33.33
東洋町	0.3	-	0.3	100	-	100	0	-	0	0	-	0
芸西村	0	0	0	-	-	-	-	-	-	-	-	-
本山村	0.6	-	0.6	100	-	100	0.41	-	0.41	66.67	-	66.67
大豊町	0.4	4.5	1.2	100	66.7	75.0	0	0	0	0	0	0
土佐町	0.4	-	0.4	100	-	100	0	-	0	0	-	0
大川村	0	-	0	-	-	-	-	-	-	-	-	-
いの町	0.4	1.4	0.4	100	100	100	0	0	0	0	0	0
仁淀川町	0.1	-	0.1	100	-	100	0	-	0	0	-	0
中土佐町	0.5	-	0.5	100	-	100	0	-	0	0	-	0
佐川町	0.2	-	0.2	100	-	100	0	-	0	0	-	0
越知町	0.3	-	0.3	100	-	100	0.16	-	0.16	50.00	-	50.00
橋原町	0.3	-	0.3	100	-	100	0	-	0	0	-	0
日高村	0.7	-	0.7	100	-	100	0	-	0	0	-	0
津野町	1.4	-	1.4	91.7	-	91.7	0.12	-	0.12	8.33	-	8.33
四万十町	0.3	-	0.3	85.7	-	85.7	0.04	-	0.04	14.29	-	14.29
大月町	1.2	-	1.2	88.9	-	88.9	0	-	0	0	-	0
三原村	1.8	-	1.8	100	-	100	0	-	0	0	-	0
黒潮町	1.0	-	1.0	93.3	-	93.3	0.21	-	0.21	20.00	-	20.00
中芸広域連合	0.2	0	0.2	100	-	100	0	-	0	0	-	0

乳がん

自治体名	2015年プロセス指標値(女 40～74歳)											
	要精検率(%)			精検受診率(%)			がん発見率(%)			陽性反応適中度(%)		
	集団	個別	計	集団	個別	計	集団	個別	計	集団	個別	計
全国	5.6	8.6	7.2	91.9	86.1	88.3	0.28	0.37	0.33	5.06	4.30	4.58
高知県	3.2	8.4	5.0	97.8	93.9	95.6	0.31	0.47	0.37	9.60	5.61	7.32
高知市	4.8	8.1	7.8	95.2	93.6	93.7	0.45	0.50	0.49	9.52	6.16	6.35
室戸市	2.2	6.3	2.3	100	100	100	0.22	0	0.21	10.00	0	9.09
安芸市	1.0	0	0.9	100	-	100	0.33	-	0.31	33.33	-	33.33
南国市	2.6	12.1	3.6	96.0	92.3	94.7	0.63	0.93	0.66	24.00	7.69	18.42
土佐市	6.1	-	6.1	92.9	-	92.9	0	-	0	0	-	0
須崎市	3.4	12.8	4.1	100	100	100	0.22	0	0.21	6.67	0	5.00
宿毛市	4.6	5.1	4.7	100	50.0	95.2	0.24	0	0.22	5.26	0	4.76
土佐清水市	4.9	16.7	5.0	96.7	100	96.8	0.65	0	0.65	13.33	0	12.90
四万十市	4.6	12.0	5.2	96.2	100	96.9	0	0	0	0	0	0
香南市	3.3	9.3	3.6	96.8	100	97.1	0.53	2.33	0.61	16.13	25.00	17.14
香美市	1.9	10.0	2.2	100	100	100	0.08	0	0.08	4.35	0	3.70
東洋町	4.4	-	4.4	100	-	100	0	-	0	0	-	0
芸西村	3.6	0	3.3	100	-	100	0	-	0	0	-	0
本山村	1.9	0	1.7	100	-	100	0	-	0	0	-	0
大豊町	-	3.6	3.6	-	100	100	-	0	0	0	0	0
土佐町	5.9	7.7	6.7	100	100	100	0	0	0	0	0	0
大川村	-	-	-	-	-	-	-	-	-	-	-	-
いの町	3.8	19.3	5.8	100	100	100	0.36	0	0.31	9.52	0	5.41
仁淀川町	2.5	-	2.5	100	-	100	0.50	-	0.50	20.00	-	20.00
中土佐町	3.3	14.7	4.4	90.0	100	93.3	0	0	0	0	0	0
佐川町	1.3	-	1.3	100	-	100	0	-	0	0	-	0
越知町	2.9	-	2.9	100	-	100	0	-	0	0	-	0
橋原町	2.9	-	2.9	100	-	100	0	-	0	0	-	0
日高村	3.4	16.7	4.8	100	100	100	0	0	0	0	0	0
津野町	0.9	13.0	2.9	100	100	100	0	0	0	0	0	0
四万十町	3.1	6.5	3.4	100	66.7	93.3	0.51	0	0.46	16.67	0	13.33
大月町	6.0	0	5.2	100	-	100	2.00	-	1.72	33.33	-	33.33
三原村	-	0	0	-	-	-	-	-	-	-	-	-
黒潮町	4.3	0	4.0	100	-	100	0	-	0	0	-	0
中芸広域連合	3.7	-	3.7	100	-	100	1.02	-	1.02	27.27	-	27.27

子宮頸がん

自治体名	2015年プロセス指標値(女 20～74歳)											
	要精検率(%)			精検受診率(%)			がん発見率(%)			陽性反応適中度(%)		
	集団	個別	計	集団	個別	計	集団	個別	計	集団	個別	計
全国	1.3	2.4	2.1	84.1	72.4	74.4	0.03	0.04	0.04	2.19	1.79	1.86
高知県	0.6	1.6	1.0	58.3	79.1	69.9	0.05	0.04	0.05	8.33	2.20	4.91
高知市	0.9	1.7	1.3	66.7	75.0	72.9	0.05	0.03	0.04	5.56	1.92	2.86
室戸市	0.2	0	0.2	100	-	100	0	-	0	0	-	0
安芸市	0.6	1.1	0.7	50.0	0	33.3	0	0	0	0	0	0
南国市	0.9	0.8	0.8	33.3	75.0	57.1	0	0	0	0	0	0
土佐市	0.3	2.5	1.0	100	100	100	0	0	0	0	0	0
須崎市	0.5	3.6	1.3	100	80.0	85.7	0	0	0	0	0	0
宿毛市	0.3	3.1	0.8	100	100	100	0	0	0	0	0	0
土佐清水市	1.3	0	1.2	66.7	-	66.7	0.21	-	0.20	16.67	-	16.67
四万十市	0.6	3.3	1.2	40.0	100	75.0	0.26	0	0.20	40.00	0	16.67
香南市	0.4	1.2	0.6	80.0	100	87.5	0	0	0	0	0	0
香美市	2.0	0.5	1.4	16.7	0	14.3	0	0	0	0	0	0
東洋町	0	-	0	-	-	-	-	-	-	-	-	-
芸西村	0	0	0	-	-	-	-	-	-	-	-	-
本山村	2.9	0	2.5	100	-	100	0	-	0	0	-	0
大豊町	1.2	0	0.9	100	-	100	0	-	0	0	-	0
土佐町	1.5	0	1.1	100	-	100	0.50	-	0.37	33.33	-	33.33
大川村	-	-	-	-	-	-	-	-	-	-	-	-
いの町	0	3.7	0.8	-	66.7	66.7	-	0.61	0.13	-	16.67	16.67
仁淀川町	0.5	6.7	1.0	0	100	50.0	0	0	0	0	0	0
中土佐町	0	2.4	0.3	-	100	100	-	0	0	-	0	0
佐川町	1.2	0	1.0	33.3	-	33.3	0	-	0	0	-	0
越知町	1.3	0	1.1	100	-	100	0.64	-	0.55	50.00	-	50.00
橋原町	0.6	0	0.4	100	-	100	0	-	0	0	-	0
日高村	0.6	0	0.5	0	-	0	0	-	0	0	-	0
津野町	0	2.5	0.6	-	100	100	-	0	0	-	0	0
四万十町	0.8	0	0.8	0	-	0	0	-	0	0	-	0
大月町	0	0	0	-	-	-	-	-	-	-	-	-
三原村	0	0	0	-	-	-	-	-	-	-	-	-
黒潮町	0	0	0	-	-	-	-	-	-	-	-	-
中芸広域連合	0.4	3.9	0.9	100	100	100	0	0	0	0	0	0

【福岡県】都道府県別がん検診実施状況

1 指針に基づくがん検診実施状況(福岡県)

表1 指針に基づく検診実施状況

	実施したと回答した市区町村割合(%)				
	胃*	大腸	肺	乳	子宮頸
集計対象市区町村数	60	60	60	60	60
集計対象市区町村割合(%)	100	100	100	100	100
指針に基づく対象年齢*で検診を実施した	6.7	76.7	73.3	61.7	95.0
指針に基づく受診間隔で検診を実施した	6.7	98.3	100	33.3	31.7

* 平成28年2月の指針改定に伴い胃がん検診の対象年齢がそれまで「40歳以上、上制限なし」であったのが、「50歳以上、上制限なし(ただし、胃部エックス線検査については、当分の間、40歳以上の者を対象としても差し支えない。)」に変更された。よって、平成29年度調査(平成28年度検診体制)以降、「50歳以上、上制限なし」と回答した場合のみ指針に基づく対象年齢として集計している。
「指針に基づく対象年齢で検診を実施した」と回答した割合が多くの都道府県で昨年度(平成29年度)調査に比べ大幅に減少している。これは、昨年度調査では回答選択肢に「胃部エックス線検査では40歳以上も可」との補足があったが、今年度調査では当該補足を削除したためと考えられる。

表2 指針に基づかない検診実施状況

	実施したと回答した市区町村割合(%)
集計対象市区町村数	60
集計対象市区町村割合(%)	100
指針以外の何らかの部位で検診を実施した	95.0
前立腺がん検診(PSA検査)を実施した	95.0
子宮体がん検診(細胞診)を実施した	6.7
エコーによる検診(肝臓、卵巣、甲状腺)を実施した	10.0
その他の何らかの検診を実施した	13.3

2 市区町村用がん検診チェックリスト実施率(福岡県)

表3 チェックリスト実施率(全項目)

	実施したと回答した市区町村割合(%)									
	胃		大腸		肺		乳		子宮頸	
	集団	個別	集団	個別	集団	個別	集団	個別	集団	個別
集計対象市区町村数	59	7	56	24	56	11	58	45	58	47
集計対象市区町村割合(%)	98	11.7	93.3	40.0	93	18.3	96.7	75	96.7	78
チェックリスト全項目の実施率*	65.9	64.8	66.1	55.8	66.2	57.9	65.2	50.6	65.8	52.8

表4 チェックリスト実施率(平成29年度の検診体制整備に関する項目)

	実施したと回答した市区町村割合(%)									
	胃		大腸		肺		乳		子宮頸	
	集団	個別	集団	個別	集団	個別	集団	個別	集団	個別
集計対象市区町村数	59	10	58	27	57	15	58	48	58	51
集計対象市区町村割合(%)	98	16.7	96.7	45.0	95	25.0	96.7	80	96.7	85
【1】 検診対象者										
1-1 対象者全員の氏名を記載した名簿を、住民台帳などに基づいて作成したか*	91.5	80.0	91.4	92.6	91.2	100	93.1	95.8	93.1	96.1
1-2 対象者全員に、個別に受診勧奨を行ったか*	20.3	10.0	20.7	11.1	21.1	13.3	20.7	22.9	20.7	23.5
1-3 受診勧奨を行った住民のうち未受診者全員に対し、再度の受診勧奨を個人毎(手紙・電話・訪問等)に行ったか	3.4	0	3.4	3.7	3.5	0	3.4	6.3	1.7	5.9
1-4 対象者数(推計でも可)を把握したか*	89.8	90.0	89.7	92.6	91.2	86.7	89.7	89.6	89.7	90.2
【2】 受診者の情報管理										
2-1 個人別の受診(記録)台帳またはデータベースを作成したか*	91.5	90.0	89.7	96.3	87.7	93.3	91.4	87.5	91.4	88.2
2-2 過去5年間の受診歴を記録しているか*	89.8	70.0	87.9	88.9	86.0	80.0	91.4	79.2	91.4	82.4
【3】 受診者への説明、及び要精検者への説明										
3-1 受診勧奨時に、「検診機関用チェックリスト 1.受診者への説明」が全項目記載された資料を、全員に個別配布したか*	54.2	20.0	56.9	22.2	54.4	26.7	56.9	22.9	55.2	23.5
3-2 要精検者全員に対し、受診可能な精密検査機関名(医療機関名)の一覧を提示したか*	88.1	60.0	87.9	66.7	87.7	66.7	87.9	58.3	87.9	56.9
3-3 上記(3-2)の一覧に掲載したすべての精密検査機関には、あらかじめ精密検査結果の報告を依頼したか*	66.1	40.0	65.5	51.9	64.9	46.7	65.5	45.8	65.5	43.1
【4】 精密検査結果の把握、精密検査未受診者の特定と受診勧奨										
4-1 精密検査方法及び、精密検査(治療)結果を把握したか*	96.6	80.0	93.1	85.2	94.7	93.3	96.6	64.6	96.6	62.7
4-2 精密検査方法及び、精密検査(治療)結果が不明の者については、本人もしくは精密検査機関への照会等により、結果を確認したか*	84.7	70.0	84.5	74.1	82.5	86.7	86.2	62.5	86.2	58.8
4-3 個人毎の精密検査方法及び、精密検査(治療)結果を、市区町村、検診機関(医療機関)、精密検査機関が共有したか*	86.4	70.0	84.5	66.7	86.0	80.0	86.2	58.3	86.2	56.9
4-4 過去5年間の精密検査方法及び、精密検査(治療)結果を記録しているか*	74.6	60.0	72.4	74.1	70.2	80.0	75.9	52.1	75.9	56.9
4-5 精密検査未受診と精密検査結果未把握を定義に従って区別し、精密検査未受診者を特定したか*	72.9	70.0	72.4	63.0	71.9	73.3	74.1	50.0	74.1	51.0
4-6 精密検査未受診者に精密検査の受診勧奨を行ったか*	84.7	90.0	84.5	74.1	84.2	86.7	87.9	68.8	87.9	66.7
【5】 地域保健・健康増進事業報告										
5-1 がん検診結果や精密検査結果の最終報告(平成28年度地域保健・健康増進事業報告)を行ったか*	94.9	80.0	94.8	92.6	94.7	93.3	94.8	95.8	94.8	96.1
5-2 がん検診の結果について、地域保健・健康増進事業報告の全項目を計上できるよう、委託先(検診機関(医療機関)、医師会など)に報告を求めたか*	93.2	90.0	93.1	88.9	93.0	93.3	93.1	75.0	93.1	78.4
5-3 がん検診の結果について、委託先からの報告内容が地域保健・健康増進事業報告を網羅できていない場合、改善を求めたか*	93.2	90.0	93.1	88.9	93.0	93.3	93.1	77.1	93.1	80.4
5-4 精密検査結果について、地域保健・健康増進事業報告の全項目を計上できるよう、委託先(検診機関(医療機関)、精密検査機関、医師会など)に報告を求めたか*	93.2	90.0	93.1	88.9	93.0	93.3	93.1	75.0	93.1	78.4
5-5 精密検査結果について、委託先からの報告内容が地域保健・健康増進事業報告を網羅できていない場合、改善を求めたか*	93.2	90.0	93.1	88.9	93.0	93.3	93.1	72.9	93.1	76.5
【6】 検診機関(医療機関)の質の担保										
6-1 委託先検診機関(医療機関)を、仕様書の内容に基づいて選定したか*	74.6	60.0	75.9	59.3	75.4	73.3	74.1	50.0	74.1	52.9
6-2 仕様書(もしくは実施要綱)の内容は、「仕様書に明記すべき必要最低限の精度管理項目」を満たしたか*	50.8	30.0	51.7	29.6	52.6	26.7	53.4	25.0	53.4	31.4
6-3 検診終了後に、委託先検診機関(医療機関)で仕様書(もしくは実施要綱)の内容が遵守されたことを確認したか*	25.4	20.0	25.9	11.1	26.3	13.3	27.6	6.3	27.6	11.8
6-4 検診機関(医療機関)に精度管理評価を個別にフィードバックしたか*	10.2	10.0	10.3	7.4	10.5	6.7	10.3	2.1	10.3	3.9
6-5 「検診機関用チェックリスト」の遵守状況をフィードバックしたか*	5.1	0	5.2	3.7	5.3	0	5.2	2.1	5.2	3.9
6-6 検診機関(医療機関)毎のプロセス指標値を集計してフィードバックしたか*	5.1	0	5.2	3.7	5.3	0	5.2	2.1	5.2	3.9
6-7 上記の結果をふまえ、課題のある検診機関(医療機関)に改善策をフィードバックしたか*	5.1	0	5.2	3.7	5.3	0	5.2	2.1	5.2	3.9

表5 チェックリスト実施率（平成27年度の精度管理指標の把握に関する項目）

	実施したと回答した市区町村割合(%)									
	胃		大腸		肺		乳		子宮頸	
	集団	個別	集団	個別	集団	個別	集団	個別	集団	個別
集計対象市区町村数	59	7	56	28	56	11	58	45	58	47
集計対象市区町村割合(%)	98	11.7	93.3	46.7	93	18.3	96.7	75	96.7	78
【7】受診率の集計										
7-1 受診率を集計したか*	89.8	100	87.5	92.9	89.3	100	87.9	88.9	87.9	89.4
7-2 受診率を性別・年齢5歳階級別に集計したか*	81.4	100	80.4	89.3	80.4	90.9	81.0	77.8	81.0	78.7
7-3 受診率を検診機関別に集計したか*	76.3	57.1	73.2	42.9	76.8	36.4	74.1	48.9	74.1	55.3
7-4 受診率を検診受診歴別に集計したか*	62.7	57.1	62.5	53.6	64.3	54.5	65.5	48.9	65.5	53.2
【8】要精検率の集計										
8-1 要精検率を集計したか*	88.1	100	87.5	92.9	87.5	90.9	87.9	80.0	87.9	80.9
8-2 要精検率を性別・年齢5歳階級別に集計したか*	79.7	100	78.6	85.7	78.6	81.8	79.3	71.1	79.3	72.3
8-3 要精検率を検診機関別に集計したか*	69.5	57.1	69.6	35.7	69.6	27.3	69.0	44.4	69.0	46.8
8-4 要精検率を検診受診歴別に集計したか*	57.6	57.1	58.9	50.0	60.7	45.5	60.3	46.7	60.3	48.9
【9】精検受診率の集計										
9-1 精検受診率を集計したか*	86.4	100	85.7	92.9	85.7	90.9	86.2	75.6	86.2	76.6
9-2 精検受診率を性別・年齢5歳階級別に集計したか*	76.3	100	75.0	78.6	75.0	81.8	75.9	64.4	75.9	66.0
9-3 精検受診率を検診機関別に集計したか*	64.4	57.1	62.5	32.1	64.3	27.3	62.1	37.8	62.1	42.6
9-4 精検受診率を検診受診歴別に集計したか*	54.2	57.1	53.6	46.4	55.4	45.5	53.4	44.4	53.4	46.8
【10】精検未受診率の集計										
10-1 精検未受診率を集計したか*	72.9	100	73.2	71.4	75.0	63.6	72.4	64.4	72.4	66.0
【11】がん発見率の集計										
11-1 がん発見率を集計したか*	78.0	100	78.6	78.6	78.6	72.7	77.6	64.4	77.6	66.0
11-2 がん発見率を性別・年齢5歳階級別に集計したか*	71.2	100	71.4	67.9	71.4	63.6	70.7	55.6	70.7	55.3
11-3 がん発見率を検診機関別に集計したか*	61.0	57.1	62.5	32.1	62.5	27.3	60.3	35.6	60.3	38.3
11-4 がん発見率を検診受診歴別に集計したか*	52.5	57.1	53.6	46.4	53.6	45.5	53.4	40.0	53.4	42.6
11-5 がん発見率を検査方法別に集計したか*	62.1	46.7	.	.
【12】陽性反応適中度の集計										
12-1 陽性反応適中度を集計したか*	50.8	85.7	51.8	32.1	53.6	36.4	50.0	37.8	50.0	38.3
12-2 陽性反応適中度を性別・年齢5歳階級別に集計したか*	50.8	85.7	51.8	32.1	53.6	36.4	50.0	37.8	50.0	38.3
12-3 陽性反応適中度を検診機関別に集計したか*	42.4	42.9	44.6	17.9	44.6	18.2	43.1	26.7	43.1	27.7
12-4 陽性反応適中度を検診受診歴別に集計したか*	37.3	42.9	37.5	17.9	39.3	27.3	37.9	28.9	37.9	29.8
12-5 陽性反応適中度を検査方法別に集計したか*	39.7	35.6	.	.
【13】早期がん割合の集計										
13-1 早期がん割合を集計したか*	64.4	57.1	64.3	42.9	62.5	45.5	63.8	46.7	.	.
13-2 早期がん割合を性別・年齢5歳階級別に集計したか*	61.0	57.1	62.5	39.3	62.5	45.5	60.3	42.2	.	.
13-3 早期がん割合を検診機関別に集計したか*	54.2	42.9	57.1	21.4	53.6	18.2	53.4	26.7	.	.
13-4 早期がん割合を検診受診歴別に集計したか*	50.8	42.9	51.8	28.6	51.8	27.3	50.0	33.3	.	.
13-5 早期がん割合を検査方法別に集計したか*	46.6	35.6	.	.
【14】粘膜内がん、非浸潤がんの集計										
14-1 粘膜内がんを集計したか*	57.6	57.1	57.1	35.7
非浸潤がんを集計したか*	60.3	42.2	.	.
【15】上皮内病変（CINなど）数の集計										
15-1 上皮内病変(CINなど)数を集計したか(区分毎)*	70.7	59.6
15-2 上皮内病変(CINなど)数を年齢5歳階級別に集計したか(区分毎)*	67.2	57.4
15-3 上皮内病変(CINなど)数を検診機関別に集計したか(区分毎)*	56.9	36.2
15-4 上皮内病変(CINなど)数を検診受診歴別に集計したか(区分毎)*	51.7	44.7
【16】微小浸潤がん割合の集計										
16-1 微小浸潤がん割合を集計したか*	63.8	48.9
16-2 微小浸潤がん割合を年齢階級別に集計したか*	60.3	46.8
16-3 微小浸潤がん割合を検診機関別に集計したか*	51.7	29.8
16-4 微小浸潤がん割合を検診受診歴別に集計したか*	48.3	36.2

* 「事業評価のためのチェックリスト・市区町村用（平成28年4月改定）」に記載されている項目
 国立がん研究センター がん情報サービス https://ganjoho.jp/med_pro/pre_scr/screening/check_list.html

3 プロセス指標値(福岡県)

表6 市区町村別のプロセス指標値

胃がん

自治体名	2015年プロセス指標値(男女計 40~74歳)											
	要精検率(%)			精検受診率(%)			がん発見率(%)			陽性反応適中度(%)		
	集団	個別	計	集団	個別	計	集団	個別	計	集団	個別	計
全国	7.3	8.4	7.6	84.5	75.5	81.7	0.12	0.12	0.12	1.58	1.43	1.54
福岡県	7.1	8.6	7.2	87.8	79.8	87.0	0.13	0.09	0.13	1.89	1.07	1.81
北九州市	10.5	10.4	10.5	95.7	76.2	84.8	0.29	0.10	0.19	2.80	0.98	1.78
福岡市	6.4	5.7	6.2	89.7	83.0	88.3	0.05	0.04	0.05	0.86	0.65	0.82
大牟田市	7.2	-	7.2	79.5	-	79.5	0.18	-	0.18	2.56	-	2.56
久留米市	6.9	-	6.9	89.4	-	89.4	0.05	-	0.05	0.76	-	0.76
直方市	6.3	8.8	7.7	97.6	91.9	93.9	0.46	0.12	0.27	7.32	1.35	3.48
飯塚市	7.8	-	7.8	84.3	-	84.3	0.14	-	0.14	1.81	-	1.81
田川市	8.0	-	8.0	91.7	-	91.7	0.33	-	0.33	4.17	-	4.17
柳川市	5.7	-	5.7	90.9	-	90.9	0.17	-	0.17	3.03	-	3.03
八女市	6.2	-	6.2	89.5	-	89.5	0.42	-	0.42	6.77	-	6.77
筑後市	6.7	-	6.7	83.6	-	83.6	0	-	0	0	-	0
大川市	7.2	-	7.2	86.0	-	86.0	0	-	0	0	-	0
行橋市	7.2	-	7.2	92.2	-	92.2	0.31	-	0.31	4.35	-	4.35
豊前市	6.1	-	6.1	90.0	-	90.0	0.15	-	0.15	2.50	-	2.50
中間市	8.4	-	8.4	95.2	-	95.2	0.24	-	0.24	2.88	-	2.88
小郡市	5.0	-	5.0	91.7	-	91.7	0.13	-	0.13	2.50	-	2.50
筑紫野市	7.1	-	7.1	85.5	-	85.5	0	-	0	0	-	0
春日市	6.8	-	6.8	90.9	-	90.9	0.08	-	0.08	1.14	-	1.14
大野城市	5.8	-	5.8	92.8	-	92.8	0.04	-	0.04	0.72	-	0.72
宗像市	7.7	-	7.7	91.7	-	91.7	0.26	-	0.26	3.40	-	3.40
太宰府市	7.3	-	7.3	93.7	-	93.7	0.06	-	0.06	0.79	-	0.79
古賀市	5.7	-	5.7	83.9	-	83.9	0.05	-	0.05	0.89	-	0.89
福津市	7.2	-	7.2	93.1	-	93.1	0.45	-	0.45	6.29	-	6.29
うきは市	9.6	-	9.6	86.0	-	86.0	0	-	0	0	-	0
宮若市	9.3	-	9.3	81.8	-	81.8	0.12	-	0.12	1.30	-	1.30
嘉麻市	7.7	0	7.7	93.5	-	93.5	0.17	-	0.17	2.17	-	2.17
朝倉市	10.7	7.5	10.6	72.5	100	73.1	0.05	1.49	0.09	0.43	20.00	0.84
みやま市	6.4	-	6.4	89.7	-	89.7	0.05	-	0.05	0.79	-	0.79
糸島市	6.8	-	6.8	91.4	-	91.4	0.20	-	0.20	2.86	-	2.86
那珂川町	7.7	-	7.7	84.5	-	84.5	0.28	-	0.28	3.64	-	3.64
宇美町	8.1	-	8.1	87.4	-	87.4	0.13	-	0.13	1.57	-	1.57
篠栗町	4.6	-	4.6	81.6	-	81.6	0.12	-	0.12	2.63	-	2.63
志免町	7.6	-	7.6	87.9	-	87.9	0.11	-	0.11	1.52	-	1.52
須恵町	7.2	-	7.2	94.7	-	94.7	0	-	0	0	-	0
新宮町	5.5	-	5.5	0	-	0	0	-	0	0	-	0
久山町	7.4	-	7.4	77.6	-	77.6	0.15	-	0.15	2.04	-	2.04
粕屋町	5.2	0	5.2	87.5	-	87.5	0	-	0	0	-	0
芦屋町	17.4	-	17.4	81.0	-	81.0	0	-	0	0	-	0
水巻町	7.1	6.3	7.1	91.4	33.3	89.3	0	0	0	0	0	0
岡垣町	6.7	16.7	7.1	91.3	90.0	91.1	0.17	0	0.16	2.50	0	2.22
遠賀町	7.6	-	7.6	87.1	-	87.1	0	-	0	0	-	0
小竹町	6.2	-	6.2	85.0	-	85.0	0.31	-	0.31	5.00	-	5.00
鞍手町	4.3	-	4.3	89.3	-	89.3	0.31	-	0.31	7.14	-	7.14
桂川町	8.2	-	8.2	76.2	-	76.2	0	-	0	0	-	0
筑前町	7.6	-	7.6	81.6	-	81.6	0	-	0	0	-	0
東峰村	9.8	-	9.8	100	-	100	0	-	0	0	-	0
大刀洗町	5.8	-	5.8	81.3	-	81.3	0	-	0	0	-	0
大木町	7.8	-	7.8	95.2	-	95.2	0.37	-	0.37	4.76	-	4.76
広川町	7.7	-	7.7	71.7	-	71.7	0.14	-	0.14	1.89	-	1.89
香春町	5.6	-	5.6	100	-	100	0	-	0	0	-	0
添田町	4.6	-	4.6	82.8	-	82.8	0.16	-	0.16	3.45	-	3.45
糸田町	5.6	-	5.6	90.5	-	90.5	0	-	0	0	-	0
川崎町	5.5	-	5.5	85.0	-	85.0	0	-	0	0	-	0
大任町	7.1	-	7.1	83.3	-	83.3	0	-	0	0	-	0
赤村	15.1	-	15.1	91.3	-	91.3	1.32	-	1.32	8.70	-	8.70
福智町	7.7	-	7.7	85.0	-	85.0	0.13	-	0.13	1.67	-	1.67
刈田町	5.6	-	5.6	82.9	-	82.9	0	-	0	0	-	0
みやこ町	6.4	-	6.4	91.4	-	91.4	0.18	-	0.18	2.86	-	2.86
吉富町	6.3	-	6.3	88.0	-	88.0	0.25	-	0.25	4.00	-	4.00
上毛町	6.3	-	6.3	83.3	-	83.3	0.21	-	0.21	3.33	-	3.33
薬上町	6.5	-	6.5	97.1	-	97.1	0.19	-	0.19	2.86	-	2.86

大腸がん

自治体名	2015年プロセス指標値(男女計 40~74歳)											
	要精検率(%)			精検受診率(%)			がん発見率(%)			陽性反応適中度(%)		
	集団	個別	計	集団	個別	計	集団	個別	計	集団	個別	計
全国	6.2	7.6	6.9	76.2	65.9	70.1	0.18	0.25	0.22	2.98	3.26	3.15
福岡県	6.2	8.0	6.9	78.4	71.7	75.3	0.19	0.30	0.23	2.99	3.80	3.36
北九州市	8.7	7.7	8.0	81.4	78.5	79.2	0.31	0.33	0.32	3.52	4.27	4.08
福岡市	1.9	7.6	6.1	76.4	68.7	69.3	0.10	0.30	0.25	5.59	3.99	4.11
大牟田市	6.8	10.0	8.4	76.6	69.8	72.6	0.18	0.31	0.25	2.70	3.14	2.96
久留米市	3.8	6.5	6.2	70.0	79.0	78.4	0	0.34	0.30	0	5.13	4.77
直方市	8.2	11.4	10.0	84.9	76.0	79.3	0.11	0.46	0.30	1.37	4.00	3.03
飯塚市	7.7	-	7.7	84.9	-	84.9	0.31	-	0.31	4.00	-	4.00
田川市	6.3	-	6.3	75.6	-	75.6	0.30	-	0.30	4.72	-	4.72
柳川市	4.2	10.2	8.4	88.5	59.9	64.0	0	0.20	0.14	0	1.97	1.69
八女市	6.7	-	6.7	89.1	-	89.1	0.26	-	0.26	3.96	-	3.96
筑後市	4.8	6.7	5.7	57.8	52.5	54.9	0.15	0.08	0.12	3.13	1.25	2.08
大川市	-	8.6	8.6	-	80.4	80.4	-	0.19	0.19	-	2.17	2.17
行橋市	6.2	-	6.2	85.2	-	85.2	0.22	-	0.22	3.55	-	3.55
豊前市	4.7	4.7	4.7	85.2	0	82.1	0.18	0	0.17	3.70	0	3.57
中間市	5.4	11.7	5.7	85.0	66.7	83.5	0.43	0	0.41	8.00	0	7.34
小郡市	5.4	-	5.4	78.6	-	78.6	0.32	-	0.32	5.88	-	5.88
筑紫野市	10.7	13.7	11.1	77.6	59.8	75.0	0.29	0.16	0.28	2.75	1.15	2.52
春日市	3.9	12.2	6.3	85.2	42.1	60.7	0.03	0.14	0.06	0.74	1.12	0.96
大野城市	9.9	13.6	11.0	83.6	82.3	83.1	0.14	0.63	0.28	1.37	4.62	2.58
宗像市	6.6	21.6	6.7	83.8	75.0	83.6	0.09	2.70	0.10	1.31	12.50	1.54
太宰府市	-	12.0	12.0	-	55.1	55.1	-	0.31	0.31	-	2.56	2.56
古賀市	6.9	11.1	7.5	75.0	82.6	76.6	0.16	0	0.14	2.38	0	1.87
福津市	6.1	-	6.1	84.1	-	84.1	0.06	-	0.06	0.96	-	0.96
うきは市	4.3	-	4.3	83.5	-	83.5	0.16	-	0.16	3.80	-	3.80
宮若市	7.8	6.7	7.7	67.8	0	67.0	0.27	0	0.26	3.45	0	3.41
嘉麻市	7.5	-	7.5	90.7	-	90.7	0.12	-	0.12	1.55	-	1.55
朝倉市	10.4	-	10.4	50.8	-	50.8	0.06	-	0.06	0.61	-	0.61
みやま市	6.7	8.0	6.8	81.8	90.5	83.1	0.17	0.38	0.19	2.48	4.76	2.82
糸島市	5.1	4.5	5.0	100	50.0	95.6	0.16	0	0.14	3.08	0	2.81
那珂川町	5.2	11.0	6.7	82.2	77.6	80.2	0.21	0	0.15	3.96	0	2.26
宇美町	6.6	-	6.6	83.5	-	83.5	0.21	-	0.21	3.16	-	3.16
篠栗町	6.8	8.2	7.0	74.0	46.2	70.0	0.36	0	0.31	5.19	0	4.44
志免町	4.3	11.3	4.7	83.5	52.9	78.9	0.09	4.7	0.08	2.06	0	1.75
須恵町	6.2	13.2	6.9	77.6	50.0	72.8	0.16	0	0.15	2.63	0	2.17
新宮町	5.1	-	5.1	0	-	0	0	-	0	0	-	0
久山町	7.5	-	7.5	71.3	-	71.3	0.09	-	0.09	1.15	-	1.15
粕屋町	6.7	0	6.5	65.6	-	65.6	0.27	-	0.26	3.97	-	3.97
芦屋町	18.2	0	16.2	80.0	-	80.0	0.43	-	0.38	2.35	-	2.35
水巻町	5.7	7.1	5.8	81.7	50.0	79.8	0.12	0	0.12	2.15	0	2.02
岡垣町	5.6	21.9	6.9	79.3	73.3	77.9	0.24	0.73	0.28	4.35	3.33	4.10
速賀町	5.2	-	5.2	89.9	-	89.9	0.30	-	0.30	5.80	-	5.80
小竹町	6.5	-	6.5	90.0	-	90.0	0.87	-	0.87	13.33	-	13.33
鞍手町	5.5	9.7	5.7	75.0	33.3	70.7	0	0	0	0	0	0
桂川町	8.0	-	8.0	69.4	-	69.4	0.39	-	0.39	4.84	-	4.84
筑前町	4.9	-	4.9	81.9	-	81.9	0.24	-	0.24	4.82	-	4.82
東峰村	3.3	-	3.3	60.0	-	60.0	0	-	0	0	-	0
大刀洗町	6.1	-	6.1	72.3	-	72.3	0.09	-	0.09	1.54	-	1.54
大木町	-	7.3	7.3	-	86.0	86.0	-	0.34	0.34	-	4.65	4.65
広川町	7.2	-	7.2	77.0	-	77.0	0	-	0	0	-	0
香春町	1.9	-	1.9	100	-	100	0.30	-	0.30	15.38	-	15.38
添田町	6.8	-	6.8	69.5	-	69.5	0.35	-	0.35	5.08	-	5.08
糸田町	7.3	-	7.3	65.9	-	65.9	0.18	-	0.18	2.44	-	2.44
川崎町	5.1	-	5.1	75.0	-	75.0	0.19	-	0.19	3.85	-	3.85
大任町	8.8	-	8.8	100	-	100	0	-	0	0	-	0
赤村	4.8	-	4.8	81.8	-	81.8	0	-	0	0	-	0
福智町	6.1	-	6.1	60.3	-	60.3	0	-	0	0	-	0
河田町	5.9	6.0	5.9	77.3	0	68.0	0.36	0	0.31	6.06	0	5.33
みやこ町	6.1	-	6.1	83.2	-	83.2	0.24	-	0.24	3.96	-	3.96
吉富町	4.6	-	4.6	80.0	-	80.0	0	-	0	0	-	0
上毛町	5.8	-	5.8	83.8	-	83.8	0.16	-	0.16	2.70	-	2.70
築上町	4.7	15.4	4.9	83.3	50.0	81.8	0.45	0	0.44	9.52	0	9.09

肺がん

自治体名	2015年プロセス指標値(男女計 40~74歳)											
	要精検率(%)			精検受診率(%)			がん発見率(%)			陽性反応適中度(%)		
	集団	個別	計	集団	個別	計	集団	個別	計	集団	個別	計
全国	1.5	1.9	1.7	86.6	79.7	83.5	0.04	0.05	0.05	2.97	2.49	2.76
福岡県	1.6	1.1	1.6	90.6	90.3	90.6	0.05	0.05	0.05	3.07	4.35	3.20
北九州市	0	-	0	-	-	-	-	-	-	-	-	-
福岡市	2.0	-	2.0	99.0	-	99.0	0.04	-	0.04	2.03	-	2.03
大牟田市	2.2	3.1	2.5	88.9	81.8	86.2	0	0	0	0	0	0
久留米市	-	1.2	1.2	-	90.4	90.4	-	0.05	0.05	-	3.95	3.95
直方市	0.2	0	0.1	100	-	100	0	-	0	0	-	0
飯塚市	3.4	-	3.4	84.0	-	84.0	0	-	0	0	-	0
田川市	5.2	-	5.2	85.2	-	85.2	0	-	0	0	-	0
柳川市	2.0	-	2.0	93.1	-	93.1	0.07	-	0.07	3.45	-	3.45
八女市	2.4	-	2.4	91.5	-	91.5	0.09	-	0.09	3.66	-	3.66
筑後市	3.3	-	3.3	77.1	-	77.1	0	-	0	0	-	0
大川市	-	0.7	0.7	-	87.5	87.5	-	0.18	0.18	-	25.00	25.00
行橋市	1.9	-	1.9	100	-	100	0.30	-	0.30	15.38	-	15.38
豊前市	1.9	-	1.9	94.7	-	94.7	0	-	0	0	-	0
中間市	0.1	0.9	0.1	100	100	100	0.06	0	0.06	100	0	50.00
小郡市	0.6	-	0.6	84.2	-	84.2	0.10	-	0.10	15.79	-	15.79
筑紫野市	1.7	-	1.7	89.4	-	89.4	0	-	0	0	-	0
春日市	1.6	0.5	1.4	82.7	100	83.6	0.12	0	0.11	7.69	0	7.27
大野城市	1.6	-	1.6	86.7	-	86.7	0.18	-	0.18	11.11	-	11.11
宗像市	1.8	-	1.8	93.8	-	93.8	0.06	-	0.06	3.09	-	3.09
太宰府市	1.9	-	1.9	95.0	-	95.0	0	-	0	0	-	0
古賀市	2.4	-	2.4	93.9	-	93.9	0.10	-	0.10	4.08	-	4.08
福津市	1.7	-	1.7	90.0	-	90.0	0.14	-	0.14	8.00	-	8.00
うきは市	4.8	-	4.8	88.6	-	88.6	0	-	0	0	-	0
宮若市	2.7	-	2.7	100	-	100	0	-	0	0	-	0
嘉麻市	2.9	-	2.9	97.8	-	97.8	0.13	-	0.13	4.35	-	4.35
朝倉市	1.1	0	1.1	14.3	-	14.3	0	-	0	0	-	0
みやま市	2.0	-	2.0	85.5	-	85.5	0.07	-	0.07	3.64	-	3.64
糸島市	0.1	-	0.1	100	-	100	0	-	0	0	-	0
那珂川町	2.1	-	2.1	92.3	-	92.3	0.05	-	0.05	2.56	-	2.56
宇美町	0	-	0	-	-	-	-	-	-	-	-	-
篠栗町	1.9	-	1.9	94.7	-	94.7	0.20	-	0.20	10.53	-	10.53
志免町	1.7	-	1.7	86.5	-	86.5	0	-	0	0	-	0
須恵町	2.3	-	2.3	74.2	-	74.2	0.08	-	0.08	3.23	-	3.23
新宮町	0	-	0	-	-	-	-	-	-	-	-	-
久山町	1.6	-	1.6	100	-	100	0.12	-	0.12	7.69	-	7.69
粕屋町	2.6	0	2.6	91.5	-	91.5	0.04	-	0.04	1.69	-	1.69
芦屋町	5.1	-	5.1	86.4	-	86.4	0.23	-	0.23	4.55	-	4.55
水巻町	0	1.8	0.1	-	100	100	-	0	0	-	0	0
岡垣町	0	0	0	-	-	-	-	-	-	-	-	-
遠賀町	0.2	-	0.2	100	-	100	0	-	0	0	-	0
小竹町	3.1	-	3.1	92.3	-	92.3	0	-	0	0	-	0
鞍手町	1.8	-	1.8	88.2	-	88.2	0	-	0	0	-	0
桂川町	2.2	-	2.2	92.9	-	92.9	0	-	0	0	-	0
筑前町	0.5	-	0.5	75.0	-	75.0	0.06	-	0.06	12.50	-	12.50
東峰村	2.4	-	2.4	83.3	-	83.3	0	-	0	0	-	0
大刀洗町	0.4	-	0.4	100	-	100	0	-	0	0	-	0
大木町	-	0.8	0.8	-	100	100	-	0	0	-	0	0
広川町	2.9	-	2.9	92.9	-	92.9	0	-	0	0	-	0
香春町	3.8	-	3.8	100	-	100	0	-	0	0	-	0
添田町	0.8	-	0.8	83.3	-	83.3	0	-	0	0	-	0
糸田町	1.5	-	1.5	80.0	-	80.0	0.58	-	0.58	40.00	-	40.00
川崎町	3.3	-	3.3	94.1	-	94.1	0	-	0	0	-	0
大任町	0	-	0	-	-	-	-	-	-	-	-	-
赤村	3.7	-	3.7	100	-	100	0	-	0	0	-	0
福智町	1.3	-	1.3	84.6	-	84.6	0.10	-	0.10	7.69	-	7.69
河内町	1.0	-	1.0	90.0	-	90.0	0	-	0	0	-	0
みやこ町	0.3	-	0.3	100	-	100	0.07	-	0.07	25.00	-	25.00
吉富町	1.9	-	1.9	90.0	-	90.0	0	-	0	0	-	0
上毛町	2.8	-	2.8	88.2	-	88.2	0.33	-	0.33	11.76	-	11.76
築上町	3.2	0	3.2	87.5	-	87.5	0.14	-	0.13	4.17	-	4.17

自治体名	2015年プロセス指標値(女 40～74歳)											
	要精検率(%)			精検受診率(%)			がん発見率(%)			陽性反応適中度(%)		
	集団	個別	計	集団	個別	計	集団	個別	計	集団	個別	計
全国	5.6	8.6	7.2	91.9	86.1	88.3	0.28	0.37	0.33	5.06	4.30	4.58
福岡県	6.5	11.2	8.5	92.7	88.4	90.3	0.27	0.43	0.34	4.10	3.87	3.97
北九州市	-	11.3	11.3	-	95.4	95.4	-	0.60	0.60	-	5.34	5.34
福岡市	8.5	12.0	10.5	94.9	91.1	92.3	0.59	0.34	0.44	6.90	2.83	4.19
大牟田市	12.3	9.9	11.6	94.0	91.5	93.3	0.30	0.34	0.31	2.41	3.39	2.67
久留米市	8.0	10.8	10.1	82.9	92.6	90.8	0.31	0.49	0.45	3.88	4.60	4.46
直方市	2.8	10.9	7.4	100	58.9	65.5	0.40	0	0.17	14.29	0	2.30
飯塚市	7.5	0	7.1	97.8	-	97.8	0.22	-	0.21	2.99	-	2.99
田川市	7.0	0	6.7	93.1	-	93.1	0.12	-	0.12	1.72	-	1.72
柳川市	3.6	25.0	8.1	90.3	96.5	94.3	0.47	0	0.37	12.90	0	4.55
八女市	5.7	4.3	5.1	95.8	94.9	95.5	0.06	0.15	0.10	1.04	3.39	1.94
筑後市	1.2	7.6	3.6	100	84.8	87.9	0	0.17	0.06	0	2.17	1.72
大川市	8.4	18.6	12.4	93.5	87.7	90.1	0	0	0	0	0	0
行橋市	9.9	-	9.9	93.2	-	93.2	0.15	-	0.15	1.50	-	1.50
豊前市	3.7	26.7	4.8	100	100	100	0.16	0	0.15	4.35	0	3.23
中間市	2.6	11.0	3.4	92.3	91.7	92.1	0.59	0.92	0.63	23.08	8.33	18.42
小郡市	9.1	20.0	9.8	93.2	23.5	84.4	0.31	0	0.29	3.39	0	2.96
筑紫野市	3.9	9.1	4.4	91.6	66.7	86.5	0.28	0.86	0.34	7.23	9.52	7.69
春日市	2.8	6.6	4.2	96.2	89.3	92.2	0.16	0.61	0.33	5.66	9.33	7.81
大野城市	4.5	4.4	4.5	92.5	90.9	92.3	0.14	0	0.12	2.99	0	2.56
宗像市	6.0	17.3	6.3	99.3	0	89.9	0.18	0	0.17	2.96	0	2.68
太宰府市	10.7	7.0	10.0	96.7	75.0	93.6	0.18	0.35	0.21	1.67	5.00	2.14
古賀市	10.1	19.5	11.8	89.9	88.6	89.5	0.61	0.44	0.58	6.06	2.27	4.90
福津市	8.1	18.9	8.9	94.6	0	80.3	0.22	0	0.20	2.68	0	2.27
うきは市	2.1	18.8	2.3	90.9	0	83.3	0.06	2.3	0.06	3.03	0	2.78
宮若市	5.2	12.1	5.5	91.9	25.0	85.4	0.28	0	0.27	5.41	0	4.88
嘉麻市	6.1	7.9	6.5	100	100	100	0.15	0	0.12	2.38	0	1.82
朝倉市	8.8	13.2	9.1	95.4	0	86.5	0.10	0	0.09	1.15	0	1.04
みやま市	7.0	12.5	7.4	95.0	87.5	94.1	0.35	0	0.32	5.00	0	4.41
糸島市	3.0	12.6	5.0	97.8	36.0	65.6	0	0	0	0	0	0
那珂川町	8.8	15.0	9.4	96.2	75.0	92.6	0.45	0	0.40	5.13	0	4.26
宇美町	3.5	12.5	4.2	77.4	44.4	70.0	0.46	0	0.42	12.90	0	10.00
篠栗町	6.8	11.9	7.8	97.0	53.8	84.8	0	0	0	0	0	0
志免町	3.3	12.0	4.0	66.7	0	48.8	0.11	4.0	0.10	3.33	0	2.44
須恵町	5.3	8.8	5.9	92.3	12.5	73.5	0	0	0	0	0	0
新宮町	7.5	6.1	7.4	0	0	0	0	0	0	0	0	0
久山町	6.7	0	6.6	96.3	-	96.3	0	-	0	0	-	0
粕屋町	9.0	8.8	9.0	94.3	72.7	91.8	0	0	0	0	0	0
芦屋町	19.7	4.4	15.3	95.6	50.0	91.8	0	0	0	0	0	0
水巻町	3.9	17.3	7.9	94.4	80.0	84.9	0.43	1.49	0.75	11.11	8.57	9.43
岡垣町	3.8	15.4	6.2	90.0	76.2	82.9	0.19	0	0.15	5.00	0	2.44
速賀町	6.5	16.1	7.8	100	85.7	96.0	0.54	2.30	0.78	8.33	14.29	10.00
小竹町	5.6	14.3	5.8	94.1	0	88.9	0	0	0	0	0	0
鞍手町	7.2	23.8	13.6	96.2	55.6	68.8	0.55	0.44	0.51	7.69	1.85	3.75
桂川町	7.7	0	7.5	94.1	-	94.1	0	-	0	0	-	0
筑前町	2.7	0	2.5	84.2	-	84.2	0.28	-	0.27	10.53	-	10.53
東峰村	0.9	0	0.8	100	-	100	0	-	0	0	-	0
大刀洗町	9.6	11.1	9.7	96.9	100	97.1	0.30	0	0.28	3.13	0	2.86
大木町	7.7	5.0	6.5	100	100	100	0	0.72	0.33	0	14.29	5.00
広川町	4.2	6.2	4.7	82.6	0	55.9	0	0	0	0	0	0
香春町	10.4	14.3	10.5	100	100	100	0	0	0	0	0	0
添田町	7.3	7.7	7.3	94.6	100	94.7	0	0	0	0	0	0
糸田町	4.1	-	4.1	100	-	100	0.41	-	0.41	10.00	-	10.00
川崎町	7.7	35.5	8.9	100	0	82.5	0	0	0	0	0	0
大任町	0	0	0	-	-	-	-	-	-	-	-	-
赤村	3.4	25.0	4.4	100	100	100	0	0	0	0	0	0
福智町	3.0	9.7	3.4	84.6	33.3	75.0	0.23	0	0.21	7.69	0	6.25
河田町	4.2	7.1	4.5	97.4	0	80.4	0.22	0	0.20	5.26	0	4.35
みやこ町	7.1	5.7	7.0	90.2	100	90.7	0.17	0	0.16	2.44	0	2.33
吉富町	6.4	14.3	6.6	100	0	94.4	0.75	0	0.73	11.76	0	11.11
上毛町	5.0	0	4.9	95.0	-	95.0	0	-	0	0	-	0
築上町	6.2	15.2	6.9	95.8	20.0	82.8	0.26	0	0.24	4.17	0	3.45

子宮頸がん

自治体名	2015年プロセス指標値(女 20~74歳)											
	要精検率(%)			精検受診率(%)			がん発見率(%)			陽性反応適中度(%)		
	集団	個別	計	集団	個別	計	集団	個別	計	集団	個別	計
全国	1.3	2.4	2.1	84.1	72.4	74.4	0.03	0.04	0.04	2.19	1.79	1.86
福岡県	1.1	2.4	1.9	83.2	81.3	81.7	0.04	0.07	0.06	3.95	2.82	3.07
北九州市	-	1.4	1.4	-	85.7	85.7	-	0.04	0.04	-	2.76	2.76
福岡市	1.9	3.1	2.9	91.8	88.0	88.5	0.08	0.12	0.11	4.10	3.79	3.83
大牟田市	1.1	3.1	2.2	50.0	95.8	86.7	0.18	0	0.07	16.67	0	3.33
久留米市	1.1	2.0	1.8	87.5	86.4	86.5	0	0.02	0.01	0	0.88	0.79
直方市	1.7	1.5	1.6	63.6	75.0	71.0	0	0	0	0	0	0
飯塚市	1.0	0	1.0	94.1	-	94.1	0.06	-	0.06	5.88	-	5.88
田川市	0	0	0	-	-	-	-	-	-	-	-	-
柳川市	0.7	1.7	1.5	100	84.4	85.7	0	0.04	0.03	0	2.22	2.04
八女市	0.6	4.1	1.7	81.8	45.5	54.5	0.06	0	0.04	9.09	0	2.27
筑後市	0.3	4.1	2.4	66.7	15.7	18.5	0	0.08	0.04	0	1.96	1.85
大川市	0.6	2.8	2.1	100	40.7	46.7	0	0	0	0	0	0
行橋市	0.8	-	0.8	100	-	100	0	-	0	0	-	0
豊前市	1.9	6.1	2.1	60.0	50.0	58.3	0	0	0	0	0	0
中間市	0.7	2.7	1.0	100	100	100	0.09	0	0.07	12.50	0	7.69
小郡市	0.2	1.8	0.9	100	25.0	35.7	0	0.15	0.06	0	8.33	7.14
筑紫野市	1.3	2.8	1.4	100	33.3	89.2	0.04	0	0.04	3.23	0	2.70
春日市	1.2	3.3	1.9	96.4	76.3	84.8	0.04	0.09	0.06	3.57	2.63	3.03
大野城市	0.8	2.3	1.0	95.0	100	96.2	0.04	0	0.04	5.00	0	3.85
宗像市	1.0	4.1	1.9	100	68.8	80.4	0	0	0	0	0	0
太宰府市	0.7	4.9	2.0	87.5	54.2	62.5	0	0	0	0	0	0
古賀市	1.4	2.5	1.6	100	100	100	0.11	0	0.08	7.69	0	5.00
福津市	0.9	2.5	1.0	72.7	0	53.3	0.16	0	0.14	18.18	0	13.33
うきは市	0.6	2.6	0.7	71.4	100	73.3	0.04	0	0.04	7.14	0	6.67
宮若市	0.9	5.8	1.2	100	100	100	0	0	0	0	0	0
嘉麻市	1.0	4.1	1.5	66.7	100	81.8	0	0	0	0	0	0
朝倉市	0.3	3.4	1.4	100	89.3	90.9	0	0.12	0.04	0	3.57	3.03
みやま市	0.4	2.1	0.9	87.5	81.3	83.3	0	0.26	0.08	0	12.50	8.33
糸島市	0.4	3.2	0.6	54.5	0	35.3	0.04	0	0.03	9.09	0	5.88
那珂川町	0.4	1.9	0.6	75.0	100	83.3	0.21	0	0.19	50.00	0	33.33
宇美町	1.4	4.2	1.7	83.3	60.0	76.5	0	0	0	0	0	0
篠栗町	0.4	3.8	1.8	100	76.9	80.0	0	0	0	0	0	0
志免町	1.7	4.0	2.0	57.1	16.7	45.0	0	0	0	0	0	0
須恵町	1.1	3.5	1.6	100	50.0	77.8	0	0	0	0	0	0
新宮町	1.5	0	1.5	0	-	0	0	-	0	0	-	0
久山町	1.9	9.1	2.1	93.3	0	82.4	0	0	0	0	0	0
粕屋町	1.5	3.7	2.0	76.9	55.6	68.2	0.12	0	0.09	7.69	0	4.55
芦屋町	1.9	4.7	2.7	100	75.0	87.5	0	0	0	0	0	0
水巻町	1.3	2.3	1.4	77.8	0	58.3	0.28	0	0.24	22.22	0	16.67
岡垣町	0.6	2.3	0.8	100	0	62.5	0	0	0	0	0	0
速賀町	0.9	3.6	1.3	100	33.3	75.0	0	0	0	0	0	0
小竹町	1.1	0	1.1	100	-	100	0	-	0	0	-	0
鞍手町	0.5	9.6	1.4	100	42.9	60.0	0	0	0	0	0	0
桂川町	1.5	-	1.5	100	-	100	0	-	0	0	-	0
筑前町	0.6	2.2	0.7	55.6	0	45.5	0	0	0	0	0	0
東峰村	0	0	0	-	-	-	-	-	-	-	-	-
大刀洗町	0	1.6	0.5	-	100	100	-	0	0	-	0	0
大木町	0	9.3	1.0	-	100	100	-	0	0	-	0	0
広川町	0.4	6.1	1.7	0	0	0	0	0	0	0	0	0
香春町	7.5	0	7.5	0	-	0	0	-	0	0	-	0
添田町	0.4	5.0	0.7	100	100	100	0.36	0	0.34	100	0	50.00
糸田町	2.1	-	2.1	83.3	-	83.3	0	-	0	0	-	0
川崎町	0.8	10.4	1.4	100	0	50.0	0	0	0	0	0	0
大任町	0	6.7	1.0	-	0	0	-	0	0	-	0	0
赤村	0	0	0	-	-	-	-	-	-	-	-	-
福智町	0.8	4.0	1.2	100	50.0	80.0	0	0	0	0	0	0
河田町	1.2	6.7	1.8	100	0	55.6	0	0	0	0	0	0
みやこ町	1.2	0	1.1	100	-	100	0	-	0	0	-	0
吉富町	1.5	0	1.4	75.0	-	75.0	0	-	0	0	-	0
上毛町	0.5	16.7	0.7	100	0	66.7	0	0	0	0	0	0
築上町	1.5	0	1.3	100	-	100	0	-	0	0	-	0

【佐賀県】 都道府県別がん検診実施状況

1 指針に基づくがん検診実施状況(佐賀県)

表1 指針に基づく検診実施状況

	実施したと回答した市区町村割合(%)				
	胃*	大腸	肺	乳	子宮頸
集計対象市区町村数	20	20	20	20	20
集計対象市区町村割合(%)	100	100	100	100	100
指針に基づく対象年齢*で検診を実施した	0	95.0	95.0	95.0	100
指針に基づく受診間隔で検診を実施した	0	100	100	55.0	35.0

* 平成28年2月の指針改定に伴い胃がん検診の対象年齢がそれまで「40歳以上、上制限なし」であったのが、「50歳以上、上制限なし(ただし、胃部エックス線検査については、当分の間、40歳以上の者を対象としても差し支えない。)」に変更された。よって、平成29年度調査(平成28年度検診体制)以降、「50歳以上、上制限なし」と回答した場合のみ指針に基づく対象年齢として集計している。
「指針に基づく対象年齢で検診を実施した」と回答した割合が多くの都道府県で昨年度(平成29年度)調査に比べ大幅に減少している。これは、昨年度調査では回答選択肢に「胃部エックス線検査では40歳以上も可」との補足があったが、今年度調査では当該補足を削除したためと考えられる。

表2 指針に基づかない検診実施状況

	実施したと回答した市区町村割合(%)
集計対象市区町村数	20
集計対象市区町村割合(%)	100
指針以外の何らかの部位で検診を実施した	100
前立腺がん検診(PSA検査)を実施した	100
子宮体がん検診(細胞診)を実施した	30.0
エコーによる検診(肝臓、卵巣、甲状腺)を実施した	0
その他の何らかの検診を実施した	5.0

2 市区町村用がん検診チェックリスト実施率(佐賀県)

表3 チェックリスト実施率(全項目)

	実施したと回答した市区町村割合(%)									
	胃		大腸		肺		乳		子宮頸	
	集団	個別	集団	個別	集団	個別	集団	個別	集団	個別
集計対象市区町村数	20	2	20	3	20	3	19	10	19	17
集計対象市区町村割合(%)	100	10.0	100	15.0	100	15.0	95.0	50	95.0	85
チェックリスト全項目の実施率*	95.4	94.2	95.3	95.5	95.3	94.8	94.9	94.0	95.4	95.0

表4 チェックリスト実施率(平成29年度の検診体制整備に関する項目)

	実施したと回答した市区町村割合(%)									
	胃		大腸		肺		乳		子宮頸	
	集団	個別	集団	個別	集団	個別	集団	個別	集団	個別
集計対象市区町村数	20	2	20	3	20	3	19	11	19	20
集計対象市区町村割合(%)	100	10.0	100	15.0	100	15.0	95.0	55	95.0	100
【1】 検診対象者										
1-1 対象者全員の氏名を記載した名簿を、住民台帳などに基づいて作成したか*	100	100	100	100	100	100	100	100	100	95.0
1-2 対象者全員に、個別に受診勧奨を行ったか*	65.0	50.0	65.0	33.3	65.0	33.3	57.9	63.6	63.2	50.0
1-3 受診勧奨を行った住民のうち未受診者全員に対し、再度の受診勧奨を個人毎(手紙・電話・訪問等)に行ったか	20.0	50.0	25.0	33.3	20.0	0	26.3	18.2	21.1	15.0
1-4 対象者数(推計でも可)を把握したか*	100	100	100	100	100	100	100	100	100	95.0
【2】 受診者の情報管理										
2-1 個人別の受診(記録)台帳またはデータベースを作成したか*	100	100	100	100	100	100	100	100	100	95.0
2-2 過去5年間の受診歴を記録しているか*	100	100	100	100	100	100	100	100	100	95.0
【3】 受診者への説明、及び要精検者への説明										
3-1 受診勧奨時に、「検診機関用チェックリスト 1.受診者への説明」が全項目記載された資料を、全員に個別配布したか*	85.0	50.0	85.0	66.7	85.0	33.3	84.2	81.8	84.2	80.0
3-2 要精検者全員に対し、受診可能な精密検査機関名(医療機関名)の一覧を提示したか*	95.0	100	95.0	100	95.0	100	94.7	100	94.7	95.0
3-3 上記(3-2)の一覧に掲載したすべての精密検査機関には、あらかじめ精密検査結果の報告を依頼したか*	95.0	100	95.0	100	95.0	100	94.7	100	94.7	95.0
【4】 精密検査結果の把握、精密検査未受診者の特定と受診勧奨										
4-1 精密検査方法及び、精密検査(治療)結果を把握したか*	100	100	100	100	100	100	100	100	100	95.0
4-2 精密検査方法及び、精密検査(治療)結果が不明の者については、本人もしくは精密検査機関への照会等により、結果を確認したか*	100	100	100	100	100	100	100	100	100	95.0
4-3 個人毎の精密検査方法及び、精密検査(治療)結果を、市区町村、検診機関(医療機関)、精密検査機関が共有したか*	100	100	100	100	100	100	100	90.9	100	90.0
4-4 過去5年間の精密検査方法及び、精密検査(治療)結果を記録しているか*	100	100	100	100	100	100	100	100	100	95.0
4-5 精密検査未受診と精密検査結果未把握を定義に従って区別し、精密検査未受診者を特定したか*	90.0	100	90.0	100	90.0	100	89.5	100	89.5	90.0
4-6 精密検査未受診者に精密検査の受診勧奨を行ったか*	95.0	100	95.0	100	95.0	100	94.7	90.9	94.7	90.0
【5】 地域保健・健康増進事業報告										
5-1 がん検診結果や精密検査結果の最終報告(平成28年度地域保健・健康増進事業報告)を行ったか*	100	100	100	100	100	100	100	100	100	95.0
5-2 がん検診の結果について、地域保健・健康増進事業報告の全項目を計上できるよう、委託先(検診機関(医療機関)、医師会など)に報告を求めたか*	100	100	100	100	100	100	100	100	100	90.0
5-3 がん検診の結果について、委託先からの報告内容が地域保健・健康増進事業報告を網羅できていない場合、改善を求めたか*	100	100	100	100	100	100	100	100	100	90.0
5-4 精密検査結果について、地域保健・健康増進事業報告の全項目を計上できるよう、委託先(検診機関(医療機関)、精密検査機関、医師会など)に報告を求めたか*	100	100	100	100	100	100	100	100	100	95.0
5-5 精密検査結果について、委託先からの報告内容が地域保健・健康増進事業報告を網羅できていない場合、改善を求めたか*	100	100	100	100	100	100	100	100	100	95.0
【6】 検診機関(医療機関)の質の担保										
6-1 委託先検診機関(医療機関)を、仕様書の内容に基づいて選定したか*	90.0	100	90.0	100	90.0	66.7	89.5	100	89.5	100
6-2 仕様書(もしくは実施要綱)の内容は、「仕様書に明記すべき必要最低限の精度管理項目」を満たしたか*	70.0	100	65.0	100	70.0	66.7	68.4	90.9	68.4	95.0
6-3 検診終了後に、委託先検診機関(医療機関)で仕様書(もしくは実施要綱)の内容が遵守されたことを確認したか*	55.0	100	55.0	100	55.0	33.3	52.6	54.5	52.6	45.0
6-4 検診機関(医療機関)に精度管理評価を個別にフィードバックしたか*	80.0	50.0	80.0	66.7	80.0	100	78.9	72.7	78.9	70.0
6-5 「検診機関用チェックリスト」の遵守状況をフィードバックしたか*	80.0	50.0	80.0	66.7	80.0	100	78.9	72.7	78.9	70.0
6-6 検診機関(医療機関)毎のプロセス指標値を集計してフィードバックしたか*	80.0	50.0	80.0	66.7	80.0	100	78.9	63.6	78.9	70.0
6-7 上記の結果をふまえ、課題のある検診機関(医療機関)に改善策をフィードバックしたか*	80.0	50.0	80.0	66.7	80.0	100	78.9	72.7	78.9	70.0

表5 チェックリスト実施率（平成27年度の精度管理指標の把握に関する項目）

	実施したと回答した市区町村割合(%)									
	胃		大腸		肺		乳		子宮頸	
	集団	個別	集団	個別	集団	個別	集団	個別	集団	個別
集計対象市区町村数	20	2	20	3	20	3	20	14	20	17
集計対象市区町村割合(%)	100	10.0	100	15.0	100	15.0	100	70	100	85
【7】 受診率の集計										
7-1 受診率を集計したか*	100	100	100	100	100	100	100	100	100	100
7-2 受診率を性別・年齢5歳階級別に集計したか*	100	100	100	100	100	100	100	100	100	100
7-3 受診率を検診機関別に集計したか*	100	100	100	100	100	100	100	92.9	100	94.1
7-4 受診率を検診受診歴別に集計したか*	100	100	100	100	100	100	100	100	100	100
【8】 要精検率の集計										
8-1 要精検率を集計したか*	100	100	100	100	100	100	100	100	100	100
8-2 要精検率を性別・年齢5歳階級別に集計したか*	100	100	100	100	100	100	100	100	100	100
8-3 要精検率を検診機関別に集計したか*	100	100	100	100	100	100	100	92.9	100	94.1
8-4 要精検率を検診受診歴別に集計したか*	100	100	100	100	100	100	100	100	100	100
【9】 精検受診率の集計										
9-1 精検受診率を集計したか*	100	100	100	100	100	100	100	100	100	100
9-2 精検受診率を性別・年齢5歳階級別に集計したか*	100	100	100	100	100	100	100	100	100	100
9-3 精検受診率を検診機関別に集計したか*	100	100	100	100	100	100	100	92.9	100	94.1
9-4 精検受診率を検診受診歴別に集計したか*	100	100	100	100	100	100	100	100	100	100
【10】 精検未受診率の集計										
10-1 精検未受診率を集計したか*	100	100	100	100	100	100	100	100	100	100
【11】 がん発見率の集計										
11-1 がん発見率を集計したか*	100	100	100	100	100	100	100	100	100	100
11-2 がん発見率を性別・年齢5歳階級別に集計したか*	100	100	100	100	100	100	100	100	100	100
11-3 がん発見率を検診機関別に集計したか*	100	100	100	100	100	100	100	92.9	100	94.1
11-4 がん発見率を検診受診歴別に集計したか*	100	100	100	100	100	100	100	100	100	100
11-5 がん発見率を検査方法別に集計したか*	90.0	92.9	.	.
【12】 陽性反応適中度の集計										
12-1 陽性反応適中度を集計したか*	100	100	100	100	100	100	100	100	100	100
12-2 陽性反応適中度を性別・年齢5歳階級別に集計したか*	100	100	100	100	100	100	100	100	100	100
12-3 陽性反応適中度を検診機関別に集計したか*	100	100	100	100	100	100	100	92.9	100	94.1
12-4 陽性反応適中度を検診受診歴別に集計したか*	100	100	100	100	100	100	100	100	100	100
12-5 陽性反応適中度を検査方法別に集計したか*	95.0	92.9	.	.
【13】 早期がん割合の集計										
13-1 早期がん割合を集計したか*	100	100	100	100	100	100	100	100	.	.
13-2 早期がん割合を性別・年齢5歳階級別に集計したか*	100	100	100	100	100	100	100	100	.	.
13-3 早期がん割合を検診機関別に集計したか*	100	100	100	100	100	100	100	92.9	.	.
13-4 早期がん割合を検診受診歴別に集計したか*	100	100	100	100	100	100	100	100	.	.
13-5 早期がん割合を検査方法別に集計したか*	95.0	92.9	.	.
【14】 粘膜内がん、非浸潤がんの集計										
14-1 粘膜内がんを集計したか*	100	100	100	100
非浸潤がんを集計したか*	100	100	.	.
【15】 上皮内病変（CINなど）数の集計										
15-1 上皮内病変(CINなど)数を集計したか(区分毎)*	100	100
15-2 上皮内病変(CINなど)数を年齢5歳階級別に集計したか(区分毎)*	100	100
15-3 上皮内病変(CINなど)数を検診機関別に集計したか(区分毎)*	100	94.1
15-4 上皮内病変(CINなど)数を検診受診歴別に集計したか(区分毎)*	100	100
【16】 微小浸潤がん割合の集計										
16-1 微小浸潤がん割合を集計したか*	100	100
16-2 微小浸潤がん割合を年齢階級別に集計したか*	100	100
16-3 微小浸潤がん割合を検診機関別に集計したか*	100	94.1
16-4 微小浸潤がん割合を検診受診歴別に集計したか*	100	100

* 「事業評価のためのチェックリスト・市区町村用（平成28年4月改定）」に記載されている項目

国立がん研究センター がん情報サービス https://ganjoho.jp/med_pro/pre_scr/screening/check_list.html

3 プロセス指標値(佐賀県)

表6 市区町村別のプロセス指標値

胃がん

自治体名	2015年プロセス指標値(男女計 40~74歳)											
	要精検率(%)			精検受診率(%)			がん発見率(%)			陽性反応適中度(%)		
	集団	個別	計	集団	個別	計	集団	個別	計	集団	個別	計
全国	7.3	8.4	7.6	84.5	75.5	81.7	0.12	0.12	0.12	1.58	1.43	1.54
佐賀県	10.3	3.8	10.2	88.9	33.3	88.7	0.16	0	0.16	1.53	0	1.53
佐賀市	8.8	-	8.8	85.4	-	85.4	0.10	-	0.10	1.20	-	1.20
唐津市	12.5	-	12.5	88.4	-	88.4	0.22	-	0.22	1.76	-	1.76
鳥栖市	6.1	-	6.1	92.9	-	92.9	0.25	-	0.25	4.08	-	4.08
多久市	10.2	-	10.2	86.5	-	86.5	0.11	-	0.11	1.04	-	1.04
伊万里市	13.4	-	13.4	92.1	-	92.1	0.30	-	0.30	2.26	-	2.26
武雄市	11.4	2.9	10.8	90.4	66.7	90.0	0.14	0	0.13	1.20	0	1.18
鹿島市	10.8	-	10.8	94.9	-	94.9	0.11	-	0.11	1.02	-	1.02
小城市	9.5	-	9.5	88.3	-	88.3	0.16	-	0.16	1.67	-	1.67
嬉野市	10.4	-	10.4	92.0	-	92.0	0.09	-	0.09	0.88	-	0.88
神崎市	9.2	-	9.2	89.6	-	89.6	0.19	-	0.19	2.08	-	2.08
吉野ヶ里町	5.7	-	5.7	87.5	-	87.5	0.24	-	0.24	4.17	-	4.17
基山町	6.8	-	6.8	93.1	-	93.1	0.24	-	0.24	3.45	-	3.45
上峰町	10.6	-	10.6	82.4	-	82.4	0	-	0	0	-	0
みやき町	12.4	-	12.4	90.2	-	90.2	0.15	-	0.15	1.22	-	1.22
玄海町	10.1	-	10.1	87.1	-	87.1	0	-	0	0	-	0
有田町	11.5	-	11.5	95.6	-	95.6	0.25	-	0.25	2.22	-	2.22
大町町	14.3	-	14.3	97.1	-	97.1	0	-	0	0	-	0
江北町	10.4	-	10.4	82.4	-	82.4	0	-	0	0	-	0
白石町	12.1	-	12.1	91.0	-	91.0	0	-	0	0	-	0
太良町	8.1	5.7	7.8	63.2	0	58.5	0	0	0	0	0	0

大腸がん

自治体名	2015年プロセス指標値(男女計 40~74歳)											
	要精検率(%)			精検受診率(%)			がん発見率(%)			陽性反応適中度(%)		
	集団	個別	計	集団	個別	計	集団	個別	計	集団	個別	計
全国	6.2	7.6	6.9	76.2	65.9	70.1	0.18	0.25	0.22	2.98	3.26	3.15
佐賀県	7.1	8.8	7.1	77.8	66.5	77.2	0.20	0.39	0.21	2.79	4.40	2.88
佐賀市	6.5	8.9	6.9	75.9	79.3	76.6	0.18	0.51	0.23	2.71	5.71	3.32
唐津市	8.1	-	8.1	71.4	-	71.4	0.17	-	0.17	2.13	-	2.13
鳥栖市	5.1	-	5.1	89.7	-	89.7	0.19	-	0.19	3.74	-	3.74
多久市	7.1	-	7.1	77.4	-	77.4	0.25	-	0.25	3.48	-	3.48
伊万里市	6.7	-	6.7	77.5	-	77.5	0.09	-	0.09	1.32	-	1.32
武雄市	6.6	6.2	6.6	78.8	33.3	76.3	0.13	0	0.12	1.99	0	1.88
鹿島市	6.0	-	6.0	81.8	-	81.8	0	-	0	0	-	0
小城市	6.9	-	6.9	82.7	-	82.7	0.34	-	0.34	4.95	-	4.95
嬉野市	6.3	-	6.3	83.5	-	83.5	0.55	-	0.55	8.66	-	8.66
神崎市	7.9	9.1	7.9	82.4	50.0	81.9	0.29	0	0.29	3.68	0	3.62
吉野ヶ里町	8.6	-	8.6	78.8	-	78.8	0.52	-	0.52	6.06	-	6.06
基山町	5.8	-	5.8	90.0	-	90.0	0.10	-	0.10	1.67	-	1.67
上峰町	9.0	-	9.0	84.0	-	84.0	0	-	0	0	-	0
みやき町	6.7	-	6.7	78.7	-	78.7	0.23	-	0.23	3.37	-	3.37
玄海町	7.2	-	7.2	63.6	-	63.6	0	-	0	0	-	0
有田町	8.5	-	8.5	82.2	-	82.2	0.22	-	0.22	2.54	-	2.54
大町町	8.7	-	8.7	73.0	-	73.0	0	-	0	0	-	0
江北町	6.9	-	6.9	65.9	-	65.9	0	-	0	0	-	0
白石町	7.7	-	7.7	83.5	-	83.5	0.07	-	0.07	0.87	-	0.87
太良町	8.1	9.4	8.7	85.7	19.4	54.5	0.23	0	0.13	2.86	0	1.52

肺がん

自治体名	2015年プロセス指標値(男女計 40~74歳)											
	要精検率(%)			精検受診率(%)			がん発見率(%)			陽性反応適中度(%)		
	集団	個別	計	集団	個別	計	集団	個別	計	集団	個別	計
全国	1.5	1.9	1.7	86.6	79.7	83.5	0.04	0.05	0.05	2.97	2.49	2.76
佐賀県	1.3	3.5	1.3	88.8	83.3	88.7	0.04	0	0.04	2.97	0	2.91
佐賀市	0.9	-	0.9	88.5	-	88.5	0.03	-	0.03	3.85	-	3.85
唐津市	1.5	-	1.5	87.2	-	87.2	0.06	-	0.06	4.00	-	4.00
鳥栖市	0.6	2.2	0.6	100	100	100	0	0	0	0	0	0
多久市	1.4	-	1.4	95.8	-	95.8	0	-	0	0	-	0
伊万里市	1.6	3.4	1.8	89.7	83.3	88.9	0.04	0	0.04	2.56	0	2.22
武雄市	1.3	4.1	1.4	84.4	80.0	83.8	0.08	0	0.08	6.25	0	5.41
鹿島市	1.4	-	1.4	94.1	-	94.1	0	-	0	0	-	0
小城市	0.9	-	0.9	87.5	-	87.5	0.06	-	0.06	6.25	-	6.25
嬉野市	1.5	-	1.5	100	-	100	0.06	-	0.06	3.57	-	3.57
神崎市	0.7	-	0.7	90.9	-	90.9	0	-	0	0	-	0
吉野ヶ里町	1.2	-	1.2	88.9	-	88.9	0	-	0	0	-	0
基山町	2.4	-	2.4	92.3	-	92.3	0	-	0	0	-	0
上峰町	1.3	-	1.3	100	-	100	0	-	0	0	-	0
みやき町	2.1	-	2.1	80.6	-	80.6	0	-	0	0	-	0
玄海町	1.8	-	1.8	75.0	-	75.0	0	-	0	0	-	0
有田町	1.1	-	1.1	92.9	-	92.9	0	-	0	0	-	0
大町町	0.6	-	0.6	100	-	100	0	-	0	0	-	0
江北町	0	-	0	-	-	-	-	-	-	-	-	-
白石町	1.2	-	1.2	81.0	-	81.0	0.12	-	0.12	9.52	-	9.52
太良町	1.7	-	1.7	90.9	-	90.9	0	-	0	0	-	0

乳がん

自治体名	2015年プロセス指標値(女 40～74歳)											
	要精検率(%)			精検受診率(%)			がん発見率(%)			陽性反応適中度(%)		
	集団	個別	計	集団	個別	計	集団	個別	計	集団	個別	計
全国	5.6	8.6	7.2	91.9	86.1	88.3	0.28	0.37	0.33	5.06	4.30	4.58
佐賀県	6.3	10.5	7.0	92.7	85.4	91.0	0.28	0.42	0.30	4.42	3.95	4.31
佐賀市	5.8	11.0	6.9	86.5	80.0	84.3	0.21	0.52	0.28	3.68	4.71	4.03
唐津市	5.7	15.3	7.2	90.8	94.8	92.2	0.37	0.20	0.35	6.54	1.30	4.78
鳥栖市	9.7	6.8	8.8	96.3	95.6	96.1	0.30	0.30	0.30	3.13	4.44	3.41
多久市	4.5	6.1	4.7	97.8	85.7	96.2	0.30	0.87	0.36	6.67	14.29	7.69
伊万里市	4.7	14.6	7.8	100	75.8	86.0	0	0.88	0.27	0	6.06	3.51
武雄市	7.0	9.9	7.3	94.7	44.4	89.3	0.09	0	0.09	1.33	0	1.19
鹿島市	6.3	8.5	6.5	97.6	100	97.9	0.30	0	0.28	4.76	0	4.26
小城市	5.7	8.6	6.1	97.1	90.6	95.6	0.33	0.27	0.32	5.77	3.13	5.15
嬉野市	5.0	11.7	5.4	95.1	85.7	93.8	0.36	0	0.34	7.32	0	6.25
神埼市	7.0	-	7.0	87.3	-	87.3	0.49	-	0.49	7.04	-	7.04
吉野ヶ里町	6.9	-	6.9	97.1	-	97.1	0.40	-	0.40	5.88	-	5.88
基山町	5.8	-	5.8	100	-	100	0.33	-	0.33	5.71	-	5.71
上峰町	12.1	-	12.1	100	-	100	0	-	0	0	-	0
みやき町	6.8	-	6.8	94.0	-	94.0	0.14	-	0.14	2.00	-	2.00
玄海町	6.3	7.7	6.9	100	100	100	0	0	0	0	0	0
有田町	5.4	-	5.4	91.9	-	91.9	0.29	-	0.29	5.41	-	5.41
大町町	11.5	0	11.3	96.0	-	96.0	0	-	0	0	-	0
江北町	5.6	11.8	5.9	86.7	100	88.2	0.37	0	0.35	6.67	0	5.88
白石町	8.7	13.0	9.3	96.6	100	97.3	0.59	0.93	0.63	6.78	7.14	6.85
太良町	4.6	5.3	4.7	90.9	66.7	85.7	0	0	0	0	0	0

子宮頸がん

自治体名	2015年プロセス指標値(女 20～74歳)											
	要精検率(%)			精検受診率(%)			がん発見率(%)			陽性反応適中度(%)		
	集団	個別	計	集団	個別	計	集団	個別	計	集団	個別	計
全国	1.3	2.4	2.1	84.1	72.4	74.4	0.03	0.04	0.04	2.19	1.79	1.86
佐賀県	1.4	4.3	2.6	78.2	78.6	78.5	0.01	0.07	0.04	1.06	1.67	1.49
佐賀市	1.9	6.2	4.7	47.1	80.1	75.2	0	0.11	0.07	0	1.79	1.53
唐津市	0.7	2.3	1.7	75.0	73.0	73.3	0	0.04	0.02	0	1.64	1.37
鳥栖市	1.1	3.3	2.0	95.7	78.3	84.1	0	0.07	0.03	0	2.17	1.45
多久市	2.2	5.7	2.8	81.0	83.3	81.8	0	0	0	0	0	0
伊万里市	1.8	4.2	2.3	91.3	57.1	78.4	0	0	0	0	0	0
武雄市	1.0	5.4	2.4	90.9	88.9	89.5	0	0	0	0	0	0
鹿島市	2.3	1.9	2.2	78.6	100	81.3	0.32	0	0.28	14.29	0	12.50
小城市	1.0	3.3	1.6	90.0	81.8	85.7	0	0.15	0.04	0	4.55	2.38
嬉野市	1.5	3.7	2.1	88.9	100	94.1	0	0	0	0	0	0
神埼市	0.9	0	0.8	88.9	-	88.9	0	-	0	0	-	0
吉野ヶ里町	1.1	0	1.1	60.0	-	60.0	0	-	0	0	-	0
基山町	1.5	-	1.5	100	-	100	0	-	0	0	-	0
上峰町	1.8	-	1.8	100	-	100	0	-	0	0	-	0
みやき町	1.1	-	1.1	85.7	-	85.7	0	-	0	0	-	0
玄海町	3.8	3.9	3.9	0	50.0	44.4	0	0	0	0	0	0
有田町	1.3	0	1.2	100	-	100	0	-	0	0	-	0
大町町	2.6	6.3	3.1	100	100	100	0	0	0	0	0	0
江北町	1.8	3.1	1.9	80.0	100	83.3	0.36	0	0.32	20.00	0	16.67
白石町	2.2	3.0	2.2	100	100	100	0	0	0	0	0	0
太良町	1.5	1.9	1.6	100	50.0	80.0	0	0	0	0	0	0

【長崎県】 都道府県別がん検診実施状況

1 指針に基づくがん検診実施状況(長崎県)

表1 指針に基づく検診実施状況

	実施したと回答した市区町村割合(%)				
	胃*	大腸	肺	乳	子宮頸
集計対象市区町村数	21	21	21	21	21
集計対象市区町村割合(%)	100	100	100	100	100
指針に基づく対象年齢*で検診を実施した	4.8	95.2	90.5	42.9	100
指針に基づく受診間隔で検診を実施した	0	100	100	38.1	42.9

* 平成28年2月の指針改定に伴い胃がん検診の対象年齢がそれまで「40歳以上、上制限なし」であったのが、「50歳以上、上制限なし(ただし、胃部エックス線検査については、当分の間、40歳以上の者を対象としても差し支えない。)」に変更された。よって、平成29年度調査(平成28年度検診体制)以降、「50歳以上、上制限なし」と回答した場合のみ指針に基づく対象年齢として集計している。
「指針に基づく対象年齢で検診を実施した」と回答した割合が多くの都道府県で昨年度(平成29年度)調査に比べ大幅に減少している。これは、昨年度調査では回答選択肢に「胃部エックス線検査では40歳以上も可」との補足があったが、今年度調査では当該補足を削除したためと考えられる。

表2 指針に基づかない検診実施状況

	実施したと回答した市区町村割合(%)
集計対象市区町村数	21
集計対象市区町村割合(%)	100
指針以外の何らかの部位で検診を実施した	95.2
前立腺がん検診(PSA検査)を実施した	90.5
子宮体がん検診(細胞診)を実施した	42.9
エコーによる検診(肝臓、卵巣、甲状腺)を実施した	19.0
その他の何らかの検診を実施した	14.3

2 市区町村用がん検診チェックリスト実施率(長崎県)

表3 チェックリスト実施率(全項目)

	実施したと回答した市区町村割合(%)									
	胃		大腸		肺		乳		子宮頸	
	集団	個別	集団	個別	集団	個別	集団	個別	集団	個別
集計対象市区町村数	17	11	16	12	17	11	16	16	16	16
集計対象市区町村割合(%)	81	52.4	76.2	57.1	81	52.4	76.2	76	76.2	76
チェックリスト全項目の実施率*	67.9	58.6	66.8	58.8	64.8	56.5	67.6	57.7	67.2	56.4

表4 チェックリスト実施率(平成29年度の検診体制整備に関する項目)

	実施したと回答した市区町村割合(%)									
	胃		大腸		肺		乳		子宮頸	
	集団	個別	集団	個別	集団	個別	集団	個別	集団	個別
集計対象市区町村数	17	11	16	12	17	11	16	17	16	17
集計対象市区町村割合(%)	81	52.4	76.2	57.1	81	52.4	76.2	81	76.2	81
【1】 検診対象者										
1-1 対象者全員の氏名を記載した名簿を、住民台帳などに基づいて作成したか*	100	100	100	100	100	100	100	100	100	100
1-2 対象者全員に、個別に受診勧奨を行ったか*	41.2	36.4	37.5	25.0	41.2	27.3	43.8	41.2	43.8	47.1
1-3 受診勧奨を行った住民のうち未受診者全員に対し、再度の受診勧奨を個人毎(手紙・電話・訪問等)に行ったか	5.9	9.1	0	0	5.9	0	6.3	5.9	6.3	11.8
1-4 対象者数(推計でも可)を把握したか*	88.2	100	87.5	100	88.2	100	87.5	94.1	87.5	94.1
【2】 受診者の情報管理										
2-1 個人別の受診(記録)台帳またはデータベースを作成したか*	94.1	100	93.8	100	94.1	100	93.8	88.2	93.8	88.2
2-2 過去5年間の受診歴を記録しているか*	88.2	100	87.5	100	88.2	100	87.5	82.4	87.5	82.4
【3】 受診者への説明、及び要精検者への説明										
3-1 受診勧奨時に、「検診機関用チェックリスト 1.受診者への説明」が全項目記載された資料を、全員に個別配布したか*	35.3	27.3	37.5	25.0	35.3	27.3	37.5	35.3	37.5	35.3
3-2 要精検者全員に対し、受診可能な精密検査機関名(医療機関名)の一覧を提示したか*	29.4	18.2	25.0	25.0	23.5	18.2	37.5	17.6	25.0	11.8
3-3 上記(3-2)の一覧に掲載したすべての精密検査機関には、あらかじめ精密検査結果の報告を依頼したか*	23.5	18.2	18.8	25.0	17.6	18.2	25.0	17.6	18.8	11.8
【4】 精密検査結果の把握、精密検査未受診者の特定と受診勧奨										
4-1 精密検査方法及び、精密検査(治療)結果を把握したか*	100	90.9	100	91.7	100	90.9	100	94.1	100	94.1
4-2 精密検査方法及び、精密検査(治療)結果が不明の者については、本人もしくは精密検査機関への照会等により、結果を確認したか*	94.1	54.5	93.8	58.3	94.1	54.5	93.8	64.7	93.8	64.7
4-3 個人毎の精密検査方法及び、精密検査(治療)結果を、市区町村、検診機関(医療機関)、精密検査機関が共有したか*	76.5	45.5	75.0	41.7	76.5	45.5	87.5	47.1	87.5	47.1
4-4 過去5年間の精密検査方法及び、精密検査(治療)結果を記録しているか*	70.6	90.9	68.8	91.7	70.6	90.9	68.8	70.6	68.8	70.6
4-5 精密検査未受診と精密検査結果未把握を定義に従って区別し、精密検査未受診者を特定したか*	76.5	81.8	75.0	83.3	76.5	81.8	75.0	70.6	75.0	70.6
4-6 精密検査未受診者に精密検査の受診勧奨を行ったか*	82.4	54.5	81.3	58.3	82.4	54.5	81.3	58.8	81.3	58.8
【5】 地域保健・健康増進事業報告										
5-1 がん検診結果や精密検査結果の最終報告(平成28年度地域保健・健康増進事業報告)を行ったか*	100	100	100	100	100	100	100	100	100	100
5-2 がん検診の結果について、地域保健・健康増進事業報告の全項目を計上できるよう、委託先(検診機関(医療機関)、医師会など)に報告を求めたか*	94.1	90.9	93.8	83.3	94.1	81.8	93.8	88.2	93.8	88.2
5-3 がん検診の結果について、委託先からの報告内容が地域保健・健康増進事業報告を網羅できていない場合、改善を求めたか*	94.1	90.9	93.8	83.3	94.1	81.8	93.8	88.2	93.8	88.2
5-4 精密検査結果について、地域保健・健康増進事業報告の全項目を計上できるよう、委託先(検診機関(医療機関)、精密検査機関、医師会など)に報告を求めたか*	94.1	90.9	93.8	83.3	94.1	81.8	93.8	88.2	93.8	88.2
5-5 精密検査結果について、委託先からの報告内容が地域保健・健康増進事業報告を網羅できていない場合、改善を求めたか*	82.4	81.8	81.3	75.0	82.4	72.7	81.3	76.5	81.3	76.5
【6】 検診機関(医療機関)の質の担保										
6-1 委託先検診機関(医療機関)を、仕様書の内容に基づいて選定したか*	41.2	27.3	43.8	25.0	41.2	27.3	43.8	29.4	43.8	29.4
6-2 仕様書(もしくは実施要綱)の内容は、「仕様書に明記すべき必要最低限の精度管理項目」を満たしたか*	11.8	9.1	12.5	8.3	11.8	9.1	12.5	5.9	12.5	5.9
6-3 検診終了後に、委託先検診機関(医療機関)で仕様書(もしくは実施要綱)の内容が遵守されたことを確認したか*	5.9	0	6.3	0	5.9	0	6.3	0	6.3	0
6-4 検診機関(医療機関)に精度管理評価を個別にフィードバックしたか*	5.9	0	6.3	0	5.9	0	6.3	0	6.3	0
6-5 「検診機関用チェックリスト」の遵守状況をフィードバックしたか*	5.9	0	6.3	0	5.9	0	6.3	0	6.3	0
6-6 検診機関(医療機関)毎のプロセス指標値を集計してフィードバックしたか*	5.9	0	6.3	0	5.9	0	6.3	0	6.3	0
6-7 上記の結果をふまえ、課題のある検診機関(医療機関)に改善策をフィードバックしたか*	0	0	0	0	0	0	0	0	0	0

表5 チェックリスト実施率（平成27年度の精度管理指標の把握に関する項目）

	実施したと回答した市区町村割合(%)									
	胃		大腸		肺		乳		子宮頸	
	集団	個別	集団	個別	集団	個別	集団	個別	集団	個別
集計対象市区町村数	17	11	16	12	17	11	16	16	16	16
集計対象市区町村割合(%)	81	52.4	76.2	57.1	81	52.4	76.2	76	76.2	76
【7】 受診率の集計										
7-1 受診率を集計したか*	100	90.9	100	91.7	100	90.9	100	93.8	100	93.8
7-2 受診率を性別・年齢5歳階級別に集計したか*	94.1	90.9	93.8	91.7	94.1	90.9	93.8	81.3	93.8	81.3
7-3 受診率を検診機関別に集計したか*	76.5	36.4	75.0	41.7	76.5	36.4	75.0	43.8	75.0	43.8
7-4 受診率を検診受診歴別に集計したか*	76.5	72.7	75.0	75.0	76.5	72.7	75.0	68.8	75.0	68.8
【8】 要精検率の集計										
8-1 要精検率を集計したか*	94.1	81.8	93.8	83.3	88.2	81.8	93.8	87.5	93.8	87.5
8-2 要精検率を性別・年齢5歳階級別に集計したか*	88.2	81.8	87.5	83.3	82.4	81.8	87.5	81.3	87.5	81.3
8-3 要精検率を検診機関別に集計したか*	76.5	27.3	75.0	33.3	70.6	27.3	75.0	37.5	75.0	31.3
8-4 要精検率を検診受診歴別に集計したか*	64.7	63.6	62.5	66.7	58.8	63.6	62.5	62.5	62.5	62.5
【9】 精検受診率の集計										
9-1 精検受診率を集計したか*	88.2	72.7	87.5	75.0	82.4	72.7	87.5	81.3	87.5	81.3
9-2 精検受診率を性別・年齢5歳階級別に集計したか*	76.5	63.6	75.0	66.7	70.6	63.6	75.0	68.8	75.0	68.8
9-3 精検受診率を検診機関別に集計したか*	70.6	27.3	68.8	33.3	64.7	27.3	68.8	37.5	68.8	31.3
9-4 精検受診率を検診受診歴別に集計したか*	70.6	63.6	68.8	66.7	64.7	63.6	68.8	62.5	68.8	62.5
【10】 精検未受診率の集計										
10-1 精検未受診率を集計したか*	70.6	63.6	68.8	66.7	70.6	63.6	75.0	56.3	75.0	56.3
【11】 がん発見率の集計										
11-1 がん発見率を集計したか*	88.2	81.8	87.5	83.3	82.4	81.8	87.5	81.3	87.5	81.3
11-2 がん発見率を性別・年齢5歳階級別に集計したか*	82.4	81.8	81.3	83.3	76.5	81.8	81.3	75.0	81.3	75.0
11-3 がん発見率を検診機関別に集計したか*	70.6	27.3	68.8	33.3	64.7	27.3	68.8	31.3	68.8	25.0
11-4 がん発見率を検診受診歴別に集計したか*	70.6	63.6	68.8	66.7	64.7	63.6	68.8	62.5	68.8	62.5
11-5 がん発見率を検査方法別に集計したか*	75.0	68.8	.	.
【12】 陽性反応適中度の集計										
12-1 陽性反応適中度を集計したか*	70.6	72.7	68.8	75.0	64.7	72.7	68.8	75.0	68.8	75.0
12-2 陽性反応適中度を性別・年齢5歳階級別に集計したか*	58.8	63.6	56.3	66.7	52.9	63.6	56.3	62.5	56.3	62.5
12-3 陽性反応適中度を検診機関別に集計したか*	52.9	27.3	50.0	33.3	47.1	27.3	50.0	31.3	50.0	25.0
12-4 陽性反応適中度を検診受診歴別に集計したか*	58.8	63.6	56.3	66.7	52.9	63.6	56.3	62.5	56.3	62.5
12-5 陽性反応適中度を検査方法別に集計したか*	56.3	62.5	.	.
【13】 早期がん割合の集計										
13-1 早期がん割合を集計したか*	88.2	81.8	87.5	75.0	76.5	63.6	87.5	75.0	.	.
13-2 早期がん割合を性別・年齢5歳階級別に集計したか*	82.4	81.8	81.3	75.0	70.6	63.6	81.3	68.8	.	.
13-3 早期がん割合を検診機関別に集計したか*	70.6	27.3	68.8	25.0	58.8	18.2	68.8	25.0	.	.
13-4 早期がん割合を検診受診歴別に集計したか*	70.6	63.6	68.8	58.3	64.7	54.5	68.8	56.3	.	.
13-5 早期がん割合を検査方法別に集計したか*	68.8	56.3	.	.
【14】 粘膜内がん、非浸潤がんの集計										
14-1 粘膜内がんを集計したか*	76.5	63.6	75.0	58.3
非浸潤がんを集計したか*	75.0	62.5	.	.
【15】 上皮内病変（CINなど）数の集計										
15-1 上皮内病変(CINなど)数を集計したか(区分毎)*	93.8	81.3
15-2 上皮内病変(CINなど)数を年齢5歳階級別に集計したか(区分毎)*	81.3	68.8
15-3 上皮内病変(CINなど)数を検診機関別に集計したか(区分毎)*	68.8	18.8
15-4 上皮内病変(CINなど)数を検診受診歴別に集計したか(区分毎)*	81.3	68.8
【16】 微小浸潤がん割合の集計										
16-1 微小浸潤がん割合を集計したか*	75.0	68.8
16-2 微小浸潤がん割合を年齢階級別に集計したか*	62.5	56.3
16-3 微小浸潤がん割合を検診機関別に集計したか*	50.0	12.5
16-4 微小浸潤がん割合を検診受診歴別に集計したか*	62.5	56.3

* 「事業評価のためのチェックリスト・市区町村用（平成28年4月改定）」に記載されている項目
 国立がん研究センター がん情報サービス https://ganjoho.jp/med_pro/pre_scr/screening/check_list.html

3 プロセス指標値(長崎県)

表6 市区町村別のプロセス指標値

胃がん

自治体名	2015年プロセス指標値(男女計 40~74歳)											
	要精検率(%)			精検受診率(%)			がん発見率(%)			陽性反応適中度(%)		
	集団	個別	計	集団	個別	計	集団	個別	計	集団	個別	計
全国	7.3	8.4	7.6	84.5	75.5	81.7	0.12	0.12	0.12	1.58	1.43	1.54
長崎県	8.1	5.7	6.8	90.2	90.0	90.1	0.13	0.28	0.21	1.66	4.93	3.17
長崎市	7.8	13.3	9.1	97.8	57.7	83.3	0	0	0	0	0	0
佐世保市	10.5	4.2	4.7	92.5	98.6	97.6	0.23	0.30	0.30	2.15	7.17	6.37
島原市	14.6	22.4	15.1	96.9	72.7	94.4	0.15	2.04	0.28	1.04	9.09	1.87
諫早市	7.3	2.9	5.2	90.9	83.3	88.9	0.22	0.72	0.46	3.03	25.00	8.89
大村市	8.3	7.0	7.3	100	75.9	82.1	0	0	0	0	0	0
平戸市	8.7	5.6	8.7	89.5	100	89.7	0.15	0	0.15	1.75	0	1.72
松浦市	7.4	-	7.4	84.7	-	84.7	0.09	-	0.09	1.18	-	1.18
対馬市	5.7	7.7	7.3	85.7	86.6	86.5	0	0.15	0.12	0	1.91	1.62
壱岐市	10.4	4.1	7.3	93.8	50.0	81.8	0.65	0.68	0.66	6.25	16.67	9.09
五島市	8.3	-	8.3	91.6	-	91.6	0.23	-	0.23	2.80	-	2.80
西海市	7.3	-	7.3	89.6	-	89.6	0	-	0	0	-	0
雲仙市	8.2	21.3	12.9	87.7	83.8	85.4	0.10	0.18	0.13	1.23	0.85	1.01
南島原市	6.5	7.0	6.6	93.3	83.8	90.6	0.14	0	0.10	2.22	0	1.57
長与町	6.6	7.7	7.4	93.8	65.9	73.7	0	0.38	0.26	0	4.88	3.51
時津町	7.9	12.3	8.7	100	100	100	0	0	0	0	0	0
東彼杵町	7.3	-	7.3	91.2	-	91.2	0.21	-	0.21	2.94	-	2.94
川棚町	7.2	-	7.2	94.4	-	94.4	0.13	-	0.13	1.85	-	1.85
波佐見町	7.7	-	7.7	95.0	-	95.0	0	-	0	0	-	0
小値賀町	7.4	-	7.4	0	-	0	0	-	0	0	-	0
佐々町	7.5	-	7.5	88.3	-	88.3	0.24	-	0.24	3.19	-	3.19
新上五島町	11.3	-	11.3	65.2	-	65.2	0	-	0	0	-	0

大腸がん

自治体名	2015年プロセス指標値(男女計 40~74歳)											
	要精検率(%)			精検受診率(%)			がん発見率(%)			陽性反応適中度(%)		
	集団	個別	計	集団	個別	計	集団	個別	計	集団	個別	計
全国	6.2	7.6	6.9	76.2	65.9	70.1	0.18	0.25	0.22	2.98	3.26	3.15
長崎県	7.5	10.4	9.4	77.2	73.0	74.1	0.28	0.33	0.32	3.80	3.23	3.39
長崎市	7.8	9.4	9.3	85.9	73.2	74.2	0.77	0.43	0.47	9.86	4.61	5.03
佐世保市	7.0	10.1	9.5	81.7	78.6	79.0	0.23	0.41	0.38	3.27	4.05	3.95
島原市	-	16.2	16.2	-	79.3	79.3	-	0.35	0.35	-	2.13	2.13
諫早市	6.4	8.7	8.4	74.6	66.6	67.4	0	0.31	0.27	0	3.55	3.22
大村市	5.9	9.4	8.9	78.6	63.2	64.6	0.28	0.21	0.22	4.76	2.20	2.43
平戸市	12.5	15.7	13.3	75.5	67.9	73.2	0.27	0.19	0.25	2.13	1.23	1.86
松浦市	7.3	-	7.3	77.1	-	77.1	0.26	-	0.26	3.57	-	3.57
対馬市	8.1	11.0	10.3	82.7	70.9	73.0	0.31	0.14	0.18	3.85	1.30	1.77
壱岐市	4.3	9.4	8.7	77.8	60.0	61.2	0	0.24	0.20	0	2.50	2.33
五島市	7.3	12.7	9.5	84.1	78.8	81.2	0.32	0.55	0.41	4.35	4.38	4.36
西海市	6.9	-	6.9	88.8	-	88.8	0.24	-	0.24	3.45	-	3.45
雲仙市	7.2	7.5	7.4	73.7	85.3	80.4	0.30	0.17	0.23	4.21	2.33	3.13
南島原市	6.8	7.5	7.1	68.9	95.5	80.7	0.24	0.45	0.33	3.59	5.97	4.65
長与町	4.7	11.7	10.6	87.5	65.7	67.3	0.59	0.17	0.24	12.50	1.45	2.24
時津町	6.4	8.7	7.5	70.4	50.0	58.7	0	0.24	0.12	0	2.78	1.59
東彼杵町	6.3	-	6.3	73.6	-	73.6	0.36	-	0.36	5.66	-	5.66
川棚町	7.5	-	7.5	79.1	-	79.1	0.09	-	0.09	1.16	-	1.16
波佐見町	7.0	-	7.0	78.9	-	78.9	0.30	-	0.30	4.23	-	4.23
小値賀町	18.2	-	18.2	63.8	-	63.8	0	-	0	0	-	0
佐々町	6.9	-	6.9	71.2	-	71.2	0.43	-	0.43	6.31	-	6.31
新上五島町	7.9	20.3	17.8	63.6	70.6	70.0	0.71	0.24	0.33	9.09	1.18	1.88

肺がん

自治体名	2015年プロセス指標値(男女計 40~74歳)											
	要精検率(%)			精検受診率(%)			がん発見率(%)			陽性反応適中度(%)		
	集団	個別	計	集団	個別	計	集団	個別	計	集団	個別	計
全国	1.5	1.9	1.7	86.6	79.7	83.5	0.04	0.05	0.05	2.97	2.49	2.76
長崎県	1.7	2.7	2.3	83.8	83.9	83.9	0.08	0.05	0.06	4.41	1.88	2.71
長崎市	3.6	3.1	3.2	82.5	81.3	81.5	0	0.09	0.07	0	2.92	2.31
佐世保市	0.4	1.8	1.5	75.0	93.8	92.4	0	0.04	0.03	0	2.39	2.22
島原市	1.4	-	1.4	90.0	-	90.0	0	-	0	0	-	0
諫早市	1.8	2.9	2.7	87.5	78.3	79.2	0.31	0.04	0.08	16.67	1.33	2.80
大村市	3.3	3.4	3.4	71.4	79.1	77.8	0.24	0.10	0.12	7.14	2.88	3.59
平戸市	2.3	1.2	2.1	91.1	80.0	90.0	0.31	0	0.25	13.33	0	12.00
松浦市	1.7	-	1.7	78.8	-	78.8	0.05	-	0.05	3.03	-	3.03
対馬市	1.6	1.6	1.6	90.0	78.9	81.3	0	0	0	0	0	0
壱岐市	1.2	3.3	2.8	100	88.9	90.0	0	0	0	0	0	0
五島市	2.3	1.1	2.1	86.9	100	88.1	0.19	0	0.16	8.20	0	7.46
西海市	1.4	-	1.4	81.3	-	81.3	0.09	-	0.09	6.25	-	6.25
雲仙市	1.7	1.3	1.5	89.2	85.7	87.7	0.09	0	0.05	5.41	0	3.08
南島原市	1.7	1.4	1.6	75.7	82.8	77.8	0.05	0	0.03	2.86	0	2.02
長与町	4.4	3.2	3.3	100	85.2	88.0	0	0.05	0.04	0	1.64	1.33
時津町	3.4	2.3	2.7	60.0	82.4	71.9	0	0.13	0.08	0	5.88	3.13
東彼杵町	1.9	-	1.9	88.2	-	88.2	0	-	0	0	-	0
川棚町	1.3	-	1.3	100	-	100	0	-	0	0	-	0
波佐見町	1.5	-	1.5	94.1	-	94.1	0	-	0	0	-	0
小値賀町	0	-	0	-	-	-	-	-	-	-	-	-
佐々町	0.8	-	0.8	78.6	-	78.6	0.05	-	0.05	7.14	-	7.14
新上五島町	2.1	8.0	6.6	75.0	86.9	86.0	0	0.06	0.04	0	0.69	0.64

乳がん

自治体名	2015年プロセス指標値(女 40～74歳)											
	要精検率(%)			精検受診率(%)			がん発見率(%)			陽性反応適中度(%)		
	集団	個別	計	集団	個別	計	集団	個別	計	集団	個別	計
全国	5.6	8.6	7.2	91.9	86.1	88.3	0.28	0.37	0.33	5.06	4.30	4.58
長崎県	6.0	10.7	8.7	95.2	87.1	89.4	0.32	0.47	0.41	5.32	4.38	4.65
長崎市	5.5	13.8	13.0	100	84.7	85.3	0.17	0.47	0.44	3.03	3.42	3.40
佐世保市	7.8	8.0	8.0	97.2	97.4	97.3	0.57	0.65	0.64	7.34	8.15	7.98
島原市	4.5	3.2	4.4	100	100	100	0.32	0	0.30	6.98	0	6.67
諫早市	6.2	9.9	9.2	96.6	82.5	84.3	0.43	0.30	0.32	6.90	3.00	3.49
大村市	-	13.1	13.1	-	89.4	89.4	-	0.59	0.59	-	4.49	4.49
平戸市	6.5	11.7	7.6	95.6	90.9	94.0	0.57	0	0.45	8.89	0	5.97
松浦市	5.1	16.0	5.3	94.7	0	90.0	0.20	0	0.20	3.95	0	3.75
対馬市	8.2	9.4	8.3	98.1	88.9	96.7	0.94	0	0.82	11.54	0	9.84
壱岐市	5.7	13.6	9.2	86.4	71.4	76.6	0.26	0.65	0.43	4.55	4.76	4.69
五島市	5.4	4.3	5.3	100	50.0	97.8	0.37	0	0.35	6.82	0	6.52
西海市	5.5	21.7	6.2	93.3	100	94.3	0.18	0	0.18	3.33	0	2.86
雲仙市	5.1	3.9	4.7	95.2	92.3	94.4	0.08	0.61	0.26	1.59	15.38	5.62
南島原市	5.8	17.6	11.7	92.5	85.6	87.3	0.14	0.14	0.14	2.50	0.80	1.21
長与町	6.1	4.2	4.5	93.3	91.1	91.7	0	0.09	0.08	0	2.22	1.67
時津町	6.2	10.1	9.0	41.7	68.6	63.5	0	0.20	0.14	0	1.96	1.59
東彼杵町	6.4	5.0	6.2	100	100	100	0	0	0	0	0	0
川棚町	4.4	21.7	4.7	97.9	0	88.5	0.19	0	0.18	4.26	0	3.85
波佐見町	7.1	12.5	7.3	100	100	100	0.48	0	0.46	6.67	0	6.38
小値賀町	0	-	0	-	-	-	-	-	-	-	-	-
佐々町	7.1	10.5	7.2	85.1	100	85.7	0.60	0	0.59	8.51	0	8.16
新上五島町	10.8	5.9	9.0	97.6	84.6	94.5	0	0.45	0.16	0	7.69	1.82

子宮頸がん

自治体名	2015年プロセス指標値(女 20～74歳)											
	要精検率(%)			精検受診率(%)			がん発見率(%)			陽性反応適中度(%)		
	集団	個別	計	集団	個別	計	集団	個別	計	集団	個別	計
全国	1.3	2.4	2.1	84.1	72.4	74.4	0.03	0.04	0.04	2.19	1.79	1.86
長崎県	0.7	2.9	2.3	90.0	67.9	69.9	0.04	0.06	0.05	5.00	2.02	2.28
長崎市	0.6	3.7	3.5	100	66.7	67.0	0.11	0.02	0.03	20.00	0.65	0.86
佐世保市	0.4	2.4	2.2	100	81.5	81.9	0	0.10	0.09	0	4.29	4.22
島原市	0.9	2.7	2.3	100	91.0	92.0	0	0.12	0.09	0	4.48	4.00
諫早市	0.3	2.7	2.6	100	35.5	36.1	0	0.08	0.07	0	2.80	2.78
大村市	-	2.2	2.2	-	61.5	61.5	-	0	0	-	0	0
平戸市	0.5	1.5	0.7	100	100	100	0.17	0	0.14	33.33	0	20.00
松浦市	1.2	3.7	1.2	88.2	0	83.3	0	0	0	0	0	0
対馬市	0.7	3.4	0.8	100	100	100	0	0	0	0	0	0
壱岐市	0.8	2.1	1.6	100	50.0	61.5	0	0	0	0	0	0
五島市	0.3	2.5	1.1	100	8.3	21.4	0	0	0	0	0	0
西海市	0.4	0	0.4	100	-	100	0	-	0	0	-	0
雲仙市	0.6	2.1	1.2	85.7	64.3	71.4	0	0	0	0	0	0
南島原市	0.5	1.9	1.2	66.7	80.0	77.8	0	0	0	0	0	0
長与町	0.9	1.8	1.7	100	81.0	82.6	0.43	0	0.07	50.00	0	4.35
時津町	1.1	4.1	3.6	0	72.7	68.6	0	0.25	0.20	0	6.06	5.71
東彼杵町	0.5	2.9	1.1	100	50.0	66.7	0	0	0	0	0	0
川棚町	0.7	9.1	1.0	100	0	70.0	0	0	0	0	0	0
波佐見町	0.5	8.6	0.8	100	100	100	0	0	0	0	0	0
小値賀町	0.6	-	0.6	0	-	0	0	-	0	0	-	0
佐々町	2.3	8.7	2.5	81.3	100	83.3	0.29	0	0.28	12.50	0	11.11
新上五島町	0.6	0.7	0.6	100	100	100	0	0	0	0	0	0

【熊本県】 都道府県別がん検診実施状況

1 指針に基づくがん検診実施状況(熊本県)

表1 指針に基づく検診実施状況

	実施したと回答した市区町村割合(%)				
	胃*	大腸	肺	乳	子宮頸
集計対象市区町村数	45	45	45	45	45
集計対象市区町村割合(%)	100	100	100	100	100
指針に基づく対象年齢*で検診を実施した	2.2	80.0	84.4	35.6	97.8
指針に基づく受診間隔で検診を実施した	4.4	100	100	11.1	13.3

* 平成28年2月の指針改定に伴い胃がん検診の対象年齢がそれまで「40歳以上、上制限なし」であったのが、「50歳以上、上制限なし(ただし、胃部エックス線検査については、当分の間、40歳以上の者を対象としても差し支えない。)」に変更された。よって、平成29年度調査(平成28年度検診体制)以降、「50歳以上、上制限なし」と回答した場合のみ指針に基づく対象年齢として集計している。
「指針に基づく対象年齢で検診を実施した」と回答した割合が多くの都道府県で昨年度(平成29年度)調査に比べ大幅に減少している。これは、昨年度調査では回答選択肢に「胃部エックス線検査では40歳以上も可」との補足があったが、今年度調査では当該補足を削除したためと考えられる。

表2 指針に基づかない検診実施状況

	実施したと回答した市区町村割合(%)
集計対象市区町村数	45
集計対象市区町村割合(%)	100
指針以外の何らかの部位で検診を実施した	91.1
前立腺がん検診(PSA検査)を実施した	88.9
子宮体がん検診(細胞診)を実施した	4.4
エコーによる検診(肝臓、卵巣、甲状腺)を実施した	64.4
その他の何らかの検診を実施した	22.2

2 市区町村用がん検診チェックリスト実施率(熊本県)

表3 チェックリスト実施率(全項目)

	実施したと回答した市区町村割合(%)									
	胃		大腸		肺		乳		子宮頸	
	集団	個別	集団	個別	集団	個別	集団	個別	集団	個別
集計対象市区町村数	44	14	43	20	44	14	43	37	44	40
集計対象市区町村割合(%)	98	31.1	95.6	44.4	98	31.1	95.6	82	97.8	89
チェックリスト全項目の実施率*	79.6	59.2	80.5	62.3	78.9	60.1	79.7	70.6	77.8	70.3

表4 チェックリスト実施率(平成29年度の検診体制整備に関する項目)

	実施したと回答した市区町村割合(%)									
	胃		大腸		肺		乳		子宮頸	
	集団	個別	集団	個別	集団	個別	集団	個別	集団	個別
集計対象市区町村数	44	14	43	21	44	14	43	37	44	41
集計対象市区町村割合(%)	98	31.1	95.6	46.7	98	31.1	95.6	82	97.8	91
【1】 検診対象者										
1-1 対象者全員の氏名を記載した名簿を、住民台帳などに基づいて作成したか*	100	100	100	100	100	100	100	100	100	100
1-2 対象者全員に、個別に受診勧奨を行ったか*	95.5	78.6	95.3	81.0	95.5	85.7	95.3	89.2	93.2	85.4
1-3 受診勧奨を行った住民のうち未受診者全員に対し、再度の受診勧奨を個人毎(手紙・電話・訪問等)に行ったか	13.6	14.3	18.6	9.5	13.6	14.3	14.0	21.6	15.9	17.1
1-4 対象者数(推計でも可)を把握したか*	100	92.9	100	95.2	100	92.9	100	97.3	100	97.6
【2】 受診者の情報管理										
2-1 個人別の受診(記録)台帳またはデータベースを作成したか*	88.6	78.6	88.4	85.7	88.6	78.6	90.7	89.2	88.6	90.2
2-2 過去5年間の受診歴を記録しているか*	90.9	64.3	90.7	66.7	88.6	57.1	90.7	83.8	90.9	82.9
【3】 受診者への説明、及び要精検者への説明										
3-1 受診勧奨時に、「検診機関用チェックリスト 1.受診者への説明」が全項目記載された資料を、全員に個別配布したか*	70.5	28.6	72.1	42.9	68.2	35.7	72.1	48.6	70.5	46.3
3-2 要精検者全員に対し、受診可能な精密検査機関名(医療機関名)の一覧を提示したか*	38.6	28.6	48.8	47.6	40.9	28.6	39.5	35.1	40.9	34.1
3-3 上記(3-2)の一覧に掲載したすべての精密検査機関には、あらかじめ精密検査結果の報告を依頼したか*	18.2	0	23.3	19.0	20.5	0	18.6	10.8	18.2	14.6
【4】 精密検査結果の把握、精密検査未受診者の特定と受診勧奨										
4-1 精密検査方法及び、精密検査(治療)結果を把握したか*	93.2	71.4	95.3	71.4	93.2	64.3	93.0	81.1	93.2	80.5
4-2 精密検査方法及び、精密検査(治療)結果が不明の者については、本人もしくは精密検査機関への照会等により、結果を確認したか*	90.9	71.4	90.7	66.7	90.9	64.3	90.7	78.4	90.9	80.5
4-3 個人毎の精密検査方法及び、精密検査(治療)結果を、市区町村、検診機関(医療機関)、精密検査機関が共有したか*	84.1	50.0	83.7	52.4	84.1	42.9	83.7	62.2	84.1	61.0
4-4 過去5年間の精密検査方法及び、精密検査(治療)結果を記録しているか*	56.8	42.9	60.5	47.6	56.8	28.6	58.1	51.4	56.8	46.3
4-5 精密検査未受診と精密検査結果未把握を定義に従って区別し、精密検査未受診者を特定したか*	77.3	57.1	81.4	57.1	75.0	50.0	76.7	62.2	77.3	61.0
4-6 精密検査未受診者に精密検査の受診勧奨を行ったか*	88.6	50.0	88.4	52.4	88.6	42.9	88.4	70.3	88.6	68.3
【5】 地域保健・健康増進事業報告										
5-1 がん検診結果や精密検査結果の最終報告(平成28年度地域保健・健康増進事業報告)を行ったか*	100	92.9	100	95.2	100	92.9	100	97.3	100	95.1
5-2 がん検診の結果について、地域保健・健康増進事業報告の全項目を計上できるよう、委託先(検診機関(医療機関)、医師会など)に報告を求めたか*	93.2	71.4	93.0	76.2	90.9	71.4	93.0	89.2	90.9	85.4
5-3 がん検診の結果について、委託先からの報告内容が地域保健・健康増進事業報告を網羅できていない場合、改善を求めたか*	95.5	78.6	95.3	81.0	95.5	78.6	95.3	91.9	95.5	90.2
5-4 精密検査結果について、地域保健・健康増進事業報告の全項目を計上できるよう、委託先(検診機関(医療機関)、精密検査機関、医師会など)に報告を求めたか*	90.9	71.4	90.7	76.2	90.9	71.4	93.0	86.5	90.9	82.9
5-5 精密検査結果について、委託先からの報告内容が地域保健・健康増進事業報告を網羅できていない場合、改善を求めたか*	93.2	71.4	93.0	76.2	93.2	71.4	95.3	86.5	93.2	85.4
【6】 検診機関(医療機関)の質の担保										
6-1 委託先検診機関(医療機関)を、仕様書の内容に基づいて選定したか*	52.3	14.3	51.2	23.8	50.0	14.3	51.2	40.5	52.3	41.5
6-2 仕様書(もしくは実施要綱)の内容は、「仕様書に明記すべき必要最低限の精度管理項目」を満たしたか*	40.9	7.1	41.9	14.3	36.4	7.1	39.5	29.7	38.6	29.3
6-3 検診終了後に、委託先検診機関(医療機関)で仕様書(もしくは実施要綱)の内容が遵守されたことを確認したか*	27.3	7.1	30.2	9.5	27.3	7.1	25.6	18.9	27.3	19.5
6-4 検診機関(医療機関)に精度管理評価を個別にフィードバックしたか*	18.2	7.1	18.6	4.8	18.2	7.1	18.6	10.8	18.2	12.2
6-5 「検診機関用チェックリスト」の遵守状況をフィードバックしたか*	15.9	7.1	16.3	4.8	15.9	7.1	16.3	8.1	15.9	9.8
6-6 検診機関(医療機関)毎のプロセス指標値を集計してフィードバックしたか*	15.9	0	16.3	0	15.9	0	16.3	5.4	15.9	7.3
6-7 上記の結果をふまえ、課題のある検診機関(医療機関)に改善策をフィードバックしたか*	15.9	0	16.3	0	15.9	0	16.3	5.4	15.9	7.3

表5 チェックリスト実施率（平成27年度の精度管理指標の把握に関する項目）

	実施したと回答した市区町村割合(%)									
	胃		大腸		肺		乳		子宮頸	
	集団	個別	集団	個別	集団	個別	集団	個別	集団	個別
集計対象市区町村数	44	14	44	23	44	14	43	37	44	40
集計対象市区町村割合(%)	98	31.1	97.8	51.1	98	31.1	95.6	82	97.8	89
【7】 受診率の集計										
7-1 受診率を集計したか*	100	92.9	100	91.3	100	92.9	100	97.3	100	97.5
7-2 受診率を性別・年齢5歳階級別に集計したか*	100	92.9	100	91.3	100	92.9	100	97.3	100	97.5
7-3 受診率を検診機関別に集計したか*	93.2	57.1	93.2	69.6	93.2	64.3	93.0	78.4	93.2	80.0
7-4 受診率を検診受診歴別に集計したか*	95.5	78.6	95.5	87.0	95.5	85.7	95.3	91.9	95.5	92.5
【8】 要精検率の集計										
8-1 要精検率を集計したか*	100	92.9	100	91.3	100	92.9	100	97.3	100	97.5
8-2 要精検率を性別・年齢5歳階級別に集計したか*	95.5	92.9	95.5	87.0	95.5	92.9	95.3	94.6	95.5	95.0
8-3 要精検率を検診機関別に集計したか*	90.9	57.1	90.9	69.6	90.9	64.3	90.7	75.7	90.9	77.5
8-4 要精検率を検診受診歴別に集計したか*	90.9	78.6	90.9	82.6	90.9	85.7	90.7	89.2	90.9	90.0
【9】 精検受診率の集計										
9-1 精検受診率を集計したか*	100	92.9	100	91.3	100	92.9	100	97.3	100	97.5
9-2 精検受診率を性別・年齢5歳階級別に集計したか*	95.5	92.9	95.5	87.0	95.5	92.9	95.3	94.6	95.5	92.5
9-3 精検受診率を検診機関別に集計したか*	90.9	57.1	90.9	69.6	90.9	64.3	90.7	75.7	90.9	75.0
9-4 精検受診率を検診受診歴別に集計したか*	90.9	78.6	90.9	82.6	90.9	85.7	90.7	89.2	90.9	87.5
【10】 精検未受診率の集計										
10-1 精検未受診率を集計したか*	95.5	71.4	95.5	82.6	93.2	78.6	95.3	89.2	95.5	87.5
【11】 がん発見率の集計										
11-1 がん発見率を集計したか*	100	78.6	100	82.6	97.7	78.6	100	89.2	97.7	90.0
11-2 がん発見率を性別・年齢5歳階級別に集計したか*	90.9	71.4	90.9	73.9	88.6	71.4	90.7	83.8	88.6	85.0
11-3 がん発見率を検診機関別に集計したか*	88.6	50.0	88.6	65.2	86.4	57.1	88.4	67.6	86.4	70.0
11-4 がん発見率を検診受診歴別に集計したか*	84.1	57.1	84.1	69.6	81.8	64.3	83.7	78.4	81.8	80.0
11-5 がん発見率を検査方法別に集計したか*	79.1	75.7	.	.
【12】 陽性反応適中度の集計										
12-1 陽性反応適中度を集計したか*	88.6	64.3	93.2	69.6	86.4	64.3	88.4	78.4	86.4	80.0
12-2 陽性反応適中度を性別・年齢5歳階級別に集計したか*	81.8	57.1	84.1	60.9	79.5	57.1	81.4	73.0	79.5	75.0
12-3 陽性反応適中度を検診機関別に集計したか*	79.5	35.7	81.8	52.2	77.3	42.9	79.1	62.2	77.3	67.5
12-4 陽性反応適中度を検診受診歴別に集計したか*	75.0	42.9	77.3	56.5	72.7	50.0	74.4	67.6	72.7	70.0
12-5 陽性反応適中度を検査方法別に集計したか*	69.8	62.2	.	.
【13】 早期がん割合の集計										
13-1 早期がん割合を集計したか*	97.7	85.7	100	82.6	100	85.7	100	83.8	.	.
13-2 早期がん割合を性別・年齢5歳階級別に集計したか*	93.2	78.6	95.5	78.3	95.5	78.6	95.3	78.4	.	.
13-3 早期がん割合を検診機関別に集計したか*	88.6	50.0	90.9	60.9	90.9	57.1	90.7	62.2	.	.
13-4 早期がん割合を検診受診歴別に集計したか*	86.4	64.3	88.6	73.9	88.6	71.4	88.4	75.7	.	.
13-5 早期がん割合を検査方法別に集計したか*	83.7	73.0	.	.
【14】 粘膜内がん、非浸潤がんの集計										
14-1 粘膜内がんを集計したか*	93.2	64.3	95.5	69.6
非浸潤がんを集計したか*	93.0	73.0	.	.
【15】 上皮内病変（CINなど）数の集計										
15-1 上皮内病変(CINなど)数を集計したか(区分毎)*	86.4	77.5
15-2 上皮内病変(CINなど)数を年齢5歳階級別に集計したか(区分毎)*	84.1	75.0
15-3 上皮内病変(CINなど)数を検診機関別に集計したか(区分毎)*	79.5	60.0
15-4 上皮内病変(CINなど)数を検診受診歴別に集計したか(区分毎)*	75.0	70.0
【16】 微小浸潤がん割合の集計										
16-1 微小浸潤がん割合を集計したか*	79.5	70.0
16-2 微小浸潤がん割合を年齢階級別に集計したか*	77.3	70.0
16-3 微小浸潤がん割合を検診機関別に集計したか*	70.5	57.5
16-4 微小浸潤がん割合を検診受診歴別に集計したか*	70.5	62.5

* 「事業評価のためのチェックリスト・市区町村用（平成28年4月改定）」に記載されている項目
 国立がん研究センター がん情報サービス https://ganjoho.jp/med_pro/pre_scr/screening/check_list.html

3 プロセス指標値(熊本県)

表6 市区町村別のプロセス指標値

胃がん

自治体名	2015年プロセス指標値(男女計 40~74歳)											
	要精検率(%)			精検受診率(%)			がん発見率(%)			陽性反応適中度(%)		
	集団	個別	計	集団	個別	計	集団	個別	計	集団	個別	計
全国	7.3	8.4	7.6	84.5	75.5	81.7	0.12	0.12	0.12	1.58	1.43	1.54
熊本県	4.7	6.2	4.9	83.1	77.8	82.4	0.08	0.11	0.08	1.71	1.85	1.73
熊本市	5.7	-	5.7	94.0	-	94.0	0.13	-	0.13	2.23	-	2.23
八代市	4.7	8.1	4.7	86.5	57.1	85.4	0.16	0	0.16	3.51	0	3.37
人吉市	1.5	5.3	4.1	70.0	79.2	78.2	0	0.14	0.09	0	2.60	2.30
荒尾市	7.3	-	7.3	83.3	-	83.3	0	-	0	0	-	0
水俣市	3.2	-	3.2	76.0	-	76.0	0	-	0	0	-	0
玉名市	5.7	5.2	5.6	83.5	78.8	82.3	0.19	0.16	0.18	3.30	3.03	3.23
山鹿市	4.9	-	4.9	80.3	-	80.3	0.04	-	0.04	0.85	-	0.85
菊池市	5.9	-	5.9	74.7	-	74.7	0.08	-	0.08	1.33	-	1.33
宇土市	4.3	8.3	4.3	78.3	100	78.7	0	0	0	0	0	0
上天草市	5.9	-	5.9	92.3	-	92.3	0.09	-	0.09	1.54	-	1.54
宇城市	3.8	-	3.8	76.5	-	76.5	0.09	-	0.09	2.52	-	2.52
阿蘇市	4.6	-	4.6	76.6	-	76.6	0.14	-	0.14	3.13	-	3.13
天草市	5.6	7.4	6.5	79.3	78.5	78.9	0.08	0.13	0.10	1.43	1.69	1.58
合志市	2.2	-	2.2	76.9	-	76.9	0	-	0	0	-	0
美里町	5.1	-	5.1	69.2	-	69.2	0	-	0	0	-	0
玉東町	4.8	3.7	4.1	100	62.5	76.9	0	0	0	0	0	0
南関町	5.4	-	5.4	81.5	-	81.5	0	-	0	0	-	0
長洲町	6.6	-	6.6	84.4	-	84.4	0.21	-	0.21	3.13	-	3.13
和水町	2.5	-	2.5	63.6	-	63.6	0	-	0	0	-	0
大津町	3.9	-	3.9	71.7	-	71.7	0	-	0	0	-	0
菊陽町	3.8	3.1	3.8	84.4	100	84.8	0.06	0	0.06	1.56	0	1.52
南小国町	4.3	-	4.3	85.7	-	85.7	0	-	0	0	-	0
小国町	4.6	-	4.6	58.3	-	58.3	0	-	0	0	-	0
産山村	2.3	-	2.3	75.0	-	75.0	0	-	0	0	-	0
高森町	4.6	-	4.6	91.7	-	91.7	0	-	0	0	-	0
西原村	2.0	-	2.0	71.4	-	71.4	0	-	0	0	-	0
南阿蘇村	4.5	-	4.5	86.2	-	86.2	0	-	0	0	-	0
御船町	6.2	-	6.2	86.1	-	86.1	0	-	0	0	-	0
嘉島町	4.8	-	4.8	84.6	-	84.6	0	-	0	0	-	0
益城町	2.7	-	2.7	71.4	-	71.4	0.06	-	0.06	2.38	-	2.38
甲佐町	3.8	-	3.8	75.0	-	75.0	0	-	0	0	-	0
山都町	3.4	3.4	3.4	67.9	33.3	64.5	0.12	0	0.11	3.57	0	3.23
水川町	5.6	-	5.6	96.2	-	96.2	0.21	-	0.21	3.85	-	3.85
芦北町	5.1	-	5.1	71.8	-	71.8	0.13	-	0.13	2.56	-	2.56
津奈木町	4.1	-	4.1	100	-	100	0	-	0	0	-	0
錦町	4.6	0	4.0	62.5	-	62.5	0	-	0	0	-	0
多良木町	5.0	6.8	5.4	93.3	80.0	90.0	0.34	0	0.27	6.67	0	5.00
湯前町	4.3	-	4.3	87.5	-	87.5	0	-	0	0	-	0
水上村	1.5	16.7	2.7	100	0	50.0	0	0	0	0	0	0
相良村	0	0	0	-	-	-	-	-	-	-	-	-
五木村	10.7	-	10.7	66.7	-	66.7	0	-	0	0	-	0
山江村	3.7	-	3.7	75.0	-	75.0	0	-	0	0	-	0
球磨村	3.2	0	2.9	100	-	100	0	-	0	0	-	0
あさぎり町	1.7	2.0	1.9	66.7	100	83.3	0	0	0	0	0	0
苓北町	3.4	17.8	5.7	62.5	87.5	75.0	0	0	0	0	0	0

大腸がん

自治体名	2015年プロセス指標値(男女計 40~74歳)											
	要精検率(%)			精検受診率(%)			がん発見率(%)			陽性反応適中度(%)		
	集団	個別	計	集団	個別	計	集団	個別	計	集団	個別	計
全国	6.2	7.6	6.9	76.2	65.9	70.1	0.18	0.25	0.22	2.98	3.26	3.15
熊本県	6.7	7.2	6.8	77.2	78.6	77.5	0.18	0.22	0.19	2.66	2.99	2.73
熊本市	7.6	8.4	8.0	89.0	84.5	86.3	0.23	0.30	0.27	3.01	3.60	3.37
八代市	6.9	-	6.9	76.3	-	76.3	0.11	-	0.11	1.65	-	1.65
人吉市	7.8	7.1	7.5	82.0	65.9	75.4	0.38	0.33	0.36	4.92	4.71	4.83
荒尾市	4.3	6.1	4.8	74.1	58.1	68.5	0.19	0.30	0.22	4.31	4.84	4.49
水俣市	8.9	-	8.9	76.3	-	76.3	0.15	-	0.15	1.69	-	1.69
玉名市	6.7	8.7	7.1	74.3	62.7	71.5	0.17	0.35	0.20	2.49	4.00	2.85
山鹿市	6.3	14.6	6.8	81.9	66.7	80.0	0.12	0	0.11	1.86	0	1.63
菊池市	6.5	-	6.5	77.7	-	77.7	0.19	-	0.19	2.84	-	2.84
宇土市	5.3	7.2	5.7	81.3	61.9	76.5	0.13	0.17	0.13	2.34	2.38	2.35
上天草市	7.3	-	7.3	81.1	-	81.1	0.31	-	0.31	4.27	-	4.27
宇城市	7.1	-	7.1	75.9	-	75.9	0.15	-	0.15	2.17	-	2.17
阿蘇市	5.2	-	5.2	86.7	-	86.7	0.05	-	0.05	0.88	-	0.88
天草市	8.1	6.4	7.3	73.3	81.1	76.7	0.25	0.06	0.16	3.05	1.01	2.17
合志市	6.2	-	6.2	81.1	-	81.1	0.20	-	0.20	3.15	-	3.15
美里町	6.4	-	6.4	77.4	-	77.4	0.31	-	0.31	4.84	-	4.84
玉東町	5.8	7.0	6.5	78.6	90.9	86.1	0.42	0	0.18	7.14	0	2.78
南関町	6.9	-	6.9	80.4	-	80.4	0	-	0	0	-	0
長洲町	5.8	5.7	5.8	82.3	100	83.8	0.19	0	0.17	3.23	0	2.94
和水町	7.1	-	7.1	71.0	-	71.0	0.31	-	0.31	4.30	-	4.30
大津町	7.0	-	7.0	72.0	-	72.0	0.36	-	0.36	5.10	-	5.10
菊陽町	6.8	5.2	6.6	71.4	70.6	71.3	0.13	0.31	0.15	1.86	5.88	2.25
南小国町	5.5	-	5.5	76.9	-	76.9	0.21	-	0.21	3.85	-	3.85
小国町	5.9	-	5.9	62.2	-	62.2	0.13	-	0.13	2.22	-	2.22
産山村	8.7	-	8.7	75.0	-	75.0	0	-	0	0	-	0
高森町	6.7	-	6.7	65.2	-	65.2	0	-	0	0	-	0
西原村	5.3	-	5.3	77.1	-	77.1	0.15	-	0.15	2.86	-	2.86
南阿蘇村	5.8	6.6	5.9	79.2	66.7	78.2	0.08	0	0.08	1.39	0	1.28
御船町	7.5	-	7.5	74.4	-	74.4	0.35	-	0.35	4.65	-	4.65
嘉島町	4.1	-	4.1	70.6	-	70.6	0.12	-	0.12	2.94	-	2.94
益城町	6.7	5.4	6.4	77.2	86.4	78.5	0.31	0	0.26	4.72	0	4.03
甲佐町	5.6	2.0	5.4	65.2	100	65.7	0.08	0	0.08	1.52	0	1.49
山都町	6.1	3.8	5.8	66.7	57.1	65.9	0.08	0	0.07	1.26	0	1.16
水川町	6.7	-	6.7	70.5	-	70.5	0.08	-	0.08	1.14	-	1.14
芦北町	6.6	-	6.6	79.2	-	79.2	0.20	-	0.20	3.13	-	3.13
津奈木町	7.2	-	7.2	77.8	-	77.8	0	-	0	0	-	0
錦町	6.8	6.5	6.8	82.4	50.0	78.2	0.30	0.65	0.35	4.41	10.00	5.13
多良木町	5.7	3.6	5.4	77.9	50.0	75.7	0.08	0	0.07	1.47	0	1.35
湯前町	4.7	-	4.7	46.9	-	46.9	0	-	0	0	-	0
水上村	5.0	5.4	5.1	91.7	60.0	82.4	0	0	0	0	0	0
相良村	6.5	4.8	6.3	57.5	40.0	55.6	0.16	0	0.14	2.50	0	2.22
五木村	4.1	-	4.1	75.0	-	75.0	0	-	0	0	-	0
山江村	8.3	-	8.3	74.4	-	74.4	0.19	-	0.19	2.33	-	2.33
球磨村	6.4	0	6.1	71.0	-	71.0	0	-	0	0	-	0
あさぎり町	6.7	4.4	5.1	82.4	67.2	73.7	0	0.07	0.04	0	1.49	0.85
苓北町	7.1	5.0	6.2	62.5	72.2	66.0	0.22	0.28	0.25	3.13	5.56	4.00

肺がん

自治体名	2015年プロセス指標値(男女計 40~74歳)											
	要精検率(%)			精検受診率(%)			がん発見率(%)			陽性反応適中度(%)		
	集団	個別	計	集団	個別	計	集団	個別	計	集団	個別	計
全国	1.5	1.9	1.7	86.6	79.7	83.5	0.04	0.05	0.05	2.97	2.49	2.76
熊本県	0.4	2.2	0.6	89.4	77.2	84.7	0.03	0.02	0.03	8.15	0.88	5.37
熊本市	0.5	-	0.5	96.7	-	96.7	0.06	-	0.06	10.87	-	10.87
八代市	0.3	-	0.3	94.1	-	94.1	0	-	0	0	-	0
入吉市	0.8	5.5	3.2	75.0	65.9	67.0	0	0	0	0	0	0
荒尾市	1.0	-	1.0	89.3	-	89.3	0	-	0	0	-	0
水俣市	0.4	-	0.4	60.0	-	60.0	0	-	0	0	-	0
玉名市	0.1	4.2	0.7	100	75.7	77.5	0.02	0	0.02	33.33	0	2.50
山鹿市	0.2	-	0.2	100	-	100	0	-	0	0	-	0
菊池市	1.0	-	1.0	84.2	-	84.2	0.05	-	0.05	5.26	-	5.26
宇土市	0.1	0	0.1	100	-	100	0.04	-	0.04	50.00	-	50.00
上天草市	0.2	-	0.2	100	-	100	0	-	0	0	-	0
宇城市	0.4	-	0.4	95.8	-	95.8	0.05	-	0.05	12.50	-	12.50
阿蘇市	0.1	-	0.1	100	-	100	0	-	0	0	-	0
天草市	0.4	1.2	0.8	92.9	89.5	90.1	0.10	0	0.05	28.57	0	5.63
合志市	0.8	-	0.8	93.3	-	93.3	0	-	0	0	-	0
美里町	0.5	-	0.5	83.3	-	83.3	0	-	0	0	-	0
玉東町	0	0.9	0.4	-	100	100	-	0	0	-	0	0
南関町	0.4	-	0.4	100	-	100	0	-	0	0	-	0
長洲町	0.5	-	0.5	75.0	-	75.0	0.06	-	0.06	12.50	-	12.50
和水町	0.3	-	0.3	100	-	100	0.13	-	0.13	50.00	-	50.00
大津町	0.3	-	0.3	83.3	-	83.3	0.05	-	0.05	16.67	-	16.67
菊陽町	0.4	0.5	0.4	81.8	100	84.6	0.04	0.26	0.07	9.09	50.00	15.38
南小国町	0	-	0	-	-	-	-	-	-	-	-	-
小国町	0.2	-	0.2	100	-	100	0	-	0	0	-	0
産山村	0	-	0	-	-	-	-	-	-	-	-	-
高森町	0	-	0	-	-	-	-	-	-	-	-	-
西原村	0	-	0	-	-	-	-	-	-	-	-	-
南阿蘇村	0.3	-	0.3	75.0	-	75.0	0	-	0	0	-	0
御船町	0.3	-	0.3	80.0	-	80.0	0	-	0	0	-	0
嘉島町	0.7	-	0.7	66.7	-	66.7	0.12	-	0.12	16.67	-	16.67
益城町	0.3	-	0.3	100	-	100	0	-	0	0	-	0
甲佐町	0.3	3.9	0.5	75.0	100	83.3	0	0	0	0	0	0
山都町	0.4	2.9	0.7	100	45.5	71.4	0.11	0	0.10	30.00	0	14.29
水川町	0.6	-	0.6	77.8	-	77.8	0.07	-	0.07	11.11	-	11.11
芦北町	0.3	-	0.3	100	-	100	0	-	0	0	-	0
津奈木町	1.2	-	1.2	100	-	100	0	-	0	0	-	0
錦町	0	1.2	0.1	-	100	100	-	0	0	-	0	0
多良木町	0.1	0.9	0.1	100	100	100	0	0	0	0	0	0
湯前町	1.6	-	1.6	70.0	-	70.0	0	-	0	0	-	0
水上村	0.3	0	0.3	100	-	100	0	-	0	0	-	0
相良村	-	2.3	2.3	-	66.7	66.7	-	0	0	-	0	0
五木村	2.5	-	2.5	62.5	-	62.5	0	-	0	0	-	0
山江村	1.9	-	1.9	77.8	-	77.8	0	-	0	0	-	0
球磨村	0	4.0	0.2	-	100	100	-	0	0	-	0	0
あさぎり町	0	1.3	0.8	-	93.8	93.8	-	0.08	0.05	-	6.25	6.25
苓北町	0.5	3.4	1.9	100	91.7	92.9	0	0	0	0	0	0

乳がん

自治体名	2015年プロセス指標値(女 40~74歳)											
	要精検率(%)			精検受診率(%)			がん発見率(%)			陽性反応適中度(%)		
	集団	個別	計	集団	個別	計	集団	個別	計	集団	個別	計
全国	5.6	8.6	7.2	91.9	86.1	88.3	0.28	0.37	0.33	5.06	4.30	4.58
熊本県	4.4	9.2	5.9	91.8	91.3	91.6	0.25	0.42	0.30	5.59	4.53	5.07
熊本市	5.1	9.4	9.0	94.9	94.7	94.7	0.17	0.49	0.46	3.39	5.20	5.09
八代市	5.1	18.7	8.9	93.3	91.1	92.0	0.10	0.35	0.17	2.00	1.87	1.92
入吉市	8.2	8.4	8.3	96.0	23.1	71.1	0.33	0	0.22	4.00	0	2.63
荒尾市	5.1	10.5	5.5	88.2	81.8	87.3	0.23	1.90	0.35	4.41	18.18	6.33
水俣市	4.6	0	4.6	97.5	-	97.5	0.34	-	0.34	7.50	-	7.50
玉名市	4.3	10.9	5.4	91.8	82.5	88.5	0.12	0.54	0.19	2.74	5.00	3.54
山鹿市	3.1	9.8	3.6	89.5	75.0	86.5	0.40	1.46	0.48	13.16	15.00	13.54
菊池市	5.5	10.4	5.7	94.6	71.4	92.6	0	0	0	0	0	0
宇土市	7.6	0	7.4	96.5	-	96.5	0.48	-	0.47	6.34	-	6.34
上天草市	7.8	17.8	8.7	94.7	69.2	90.0	0.41	0	0.37	5.26	0	4.29
宇城市	4.0	11.8	4.5	93.2	62.5	87.8	0.32	1.47	0.40	8.11	12.50	8.89
阿蘇市	7.0	-	7.0	91.7	-	91.7	0	-	0	0	-	0
天草市	5.3	7.1	6.3	90.8	92.8	92.0	0.40	0.26	0.32	7.69	3.60	5.11
合志市	2.8	9.3	3.2	91.3	80.0	89.3	0.24	0	0.23	8.70	0	7.14
美里町	2.3	-	2.3	88.9	-	88.9	0.26	-	0.26	11.11	-	11.11
玉東町	3.6	7.2	5.6	100	85.7	90.0	0	1.03	0.56	0	14.29	10.00
南関町	4.8	5.0	4.8	85.2	100	85.7	0	0	0	0	0	0
長洲町	2.9	0	2.9	81.0	-	81.0	0.14	-	0.14	4.76	-	4.76
和水町	5.8	12.5	5.9	77.8	0	75.0	0.21	0.9	0.21	3.70	0	3.57
大津町	3.4	-	3.4	83.9	-	83.9	0.12	-	0.12	3.57	-	3.57
菊陽町	4.0	1.8	3.9	93.1	100	93.2	0.50	0.9	0.47	12.50	0	12.16
南小国町	4.2	-	4.2	92.3	-	92.3	0	-	0	0	-	0
小国町	3.9	22.2	4.2	82.6	100	84.0	0.17	0	0.17	4.35	0	4.00
産山村	3.4	0	3.3	100	-	100	0	-	0	0	-	0
高森町	7.7	-	7.7	100	-	100	0	-	0	0	-	0
西原村	7.3	0	7.3	78.9	-	78.9	0	-	0	0	-	0
南阿蘇村	4.0	9.8	4.5	87.5	100	90.0	0.49	0	0.45	12.50	0	10.00
御船町	3.8	-	3.8	87.5	-	87.5	0.19	-	0.19	5.00	-	5.00
嘉島町	2.6	0	2.5	92.9	-	92.9	0.37	-	0.36	14.29	-	14.29
益城町	3.2	-	3.2	93.1	-	93.1	0.28	-	0.28	8.62	-	8.62
甲佐町	3.3	0	3.1	93.8	-	93.8	0.41	-	0.39	12.50	-	12.50
山都町	2.2	2.4	2.3	100	100	100	0.16	0	0.12	7.14	0	5.26
水川町	6.2	4.8	5.9	100	100	100	0.23	0	0.19	3.70	0	3.23
芦北町	6.6	-	6.6	95.7	-	95.7	0	-	0	0	-	0
津奈木町	2.4	0	2.4	100	-	100	0	-	0	0	-	0
錦町	3.4	8.2	5.9	80.0	53.8	61.1	0	0	0	0	0	0
多良木町	-	2.9	2.9	-	100	100	-	0	0	-	0	0
湯前町	1.9	-	1.9	71.4	-	71.4	0	-	0	0	-	0
水上村	5.9	2.0	4.7	83.3	100	85.7	1.98	0	1.33	33.33	0	28.57
相良村	3.8	1.6	3.4	100	100	100	0	0	0	0	0	0
五木村	4.3	33.3	4.8	85.7	100	87.5	0.62	0	0.61	14.29	0	12.50
山江村	0.4	1.4	0.8	100	0	33.3	0	0	0	0	0	0
球磨村	1.4	1.5	1.4	100	100	100	0.35	0	0.29	25.00	0	20.00
あさぎり町	1.8	3.9	3.6	100	87.5	88.6	0.59	0.12	0.20	33.33	3.13	5.71
苓北町	6.8	11.3	8.5	83.3	94.7	89.2	0.75	0	0.46	11.11	0	5.41

子宮頸がん

自治体名	2015年プロセス指標値(女 20~74歳)											
	要精検率(%)			精検受診率(%)			がん発見率(%)			陽性反応適中度(%)		
	集団	個別	計	集団	個別	計	集団	個別	計	集団	個別	計
全国	1.3	2.4	2.1	84.1	72.4	74.4	0.03	0.04	0.04	2.19	1.79	1.86
熊本県	1.0	2.6	1.7	79.4	76.5	77.5	0.04	0.13	0.08	3.82	5.17	4.71
熊本市	0.8	3.2	3.1	100	74.4	74.8	0.10	0.16	0.16	12.50	4.97	5.09
八代市	0.9	2.5	1.6	76.0	61.8	66.3	0	0	0	0	0	0
人吉市	0.4	0.8	0.6	100	66.7	75.0	0	0.28	0.16	0	33.33	25.00
荒尾市	1.2	9.0	1.5	83.3	66.7	79.2	0.13	1.49	0.19	11.11	16.67	12.50
水俣市	0.7	0	0.7	100	-	100	0	-	0	0	-	0
玉名市	0.5	1.5	0.9	100	84.6	90.0	0.08	0	0.05	14.29	0	5.00
山鹿市	1.2	2.1	1.5	87.0	85.7	86.5	0	0.45	0.12	0	21.43	8.11
菊池市	1.5	1.9	1.6	69.6	100	80.0	0	0.16	0.05	0	8.33	2.86
宇土市	1.0	2.1	1.2	92.9	85.7	90.5	0	0.30	0.06	0	14.29	4.76
上天草市	0.9	6.3	0.9	91.7	100	92.3	0	0	0	0	0	0
宇城市	1.8	2.6	1.9	89.3	100	92.1	0.13	0	0.10	7.14	0	5.26
阿蘇市	0.8	4.2	0.9	92.9	66.7	88.2	0	0	0	0	0	0
天草市	0.7	1.2	1.0	70.6	96.9	87.8	0	0.11	0.06	0	9.38	6.12
合志市	0.7	1.1	0.8	90.9	100	95.0	0.06	0.12	0.08	9.09	11.11	10.00
美里町	2.8	-	2.8	87.5	-	87.5	0	-	0	0	-	0
玉東町	0	1.2	0.6	-	0	0	-	0	0	-	0	0
南関町	0.4	0	0.4	0	-	0	0	-	0	0	-	0
長洲町	0.1	0	0.1	100	-	100	0	-	0	0	-	0
和水町	1.5	6.7	1.7	85.7	100	87.5	0.43	0	0.42	28.57	0	25.00
大津町	0.9	0	0.9	83.3	-	83.3	0.05	-	0.05	5.56	-	5.56
菊陽町	1.3	2.0	1.5	66.7	100	83.3	0	0.22	0.09	0	11.11	5.56
南小国町	1.5	0	1.5	60.0	-	60.0	0	-	0	0	-	0
小国町	2.0	7.7	2.1	75.0	100	76.9	0	0	0	0	0	0
産山村	1.4	0	1.4	50.0	-	50.0	0	-	0	0	-	0
高森町	1.5	-	1.5	60.0	-	60.0	0.31	-	0.31	20.00	-	20.00
西原村	1.0	0	0.9	100	-	100	0	-	0	0	-	0
南阿蘇村	2.0	0	1.5	83.3	-	83.3	0.65	-	0.50	33.33	-	33.33
御船町	1.3	7.3	1.5	92.3	100	93.8	0	0	0	0	0	0
嘉島町	0.5	0	0.5	66.7	-	66.7	0.18	-	0.18	33.33	-	33.33
益城町	0.9	2.6	1.6	70.0	100	90.6	0.09	0.12	0.10	10.00	4.55	6.25
甲佐町	0.3	3.8	0.4	50.0	100	66.7	0	0	0	0	0	0
山都町	1.1	1.2	1.1	85.7	33.3	76.5	0	0	0	0	0	0
水川町	0.7	0	0.7	75.0	-	75.0	0	-	0	0	-	0
芦北町	0.8	-	0.8	100	-	100	0	-	0	0	-	0
津奈木町	1.5	0	1.5	66.7	-	66.7	0	-	0	0	-	0
錦町	0.4	1.8	1.1	100	50.0	60.0	0	0	0	0	0	0
多良木町	0.5	0.8	0.7	100	100	100	0	0	0	0	0	0
湯前町	0.9	-	0.9	100	-	100	0	-	0	0	-	0
水上村	1.1	3.1	1.9	100	50.0	66.7	0	0	0	0	0	0
相良村	7.7	10.2	8.4	45.5	50.0	46.9	0	0	0	0	0	0
五木村	0.6	0	0.6	100	-	100	0	-	0	0	-	0
山江村	1.4	8.0	3.5	0	37.5	27.3	0	0	0	0	0	0
球磨村	0.5	0	0.3	100	-	100	0	-	0	0	-	0
あさぎり町	0.9	0.8	0.8	40.0	83.3	63.6	0	0	0	0	0	0
苓北町	0.3	1.4	0.7	100	100	100	0	0	0	0	0	0

【大分県】 都道府県別がん検診実施状況

1 指針に基づくがん検診実施状況(大分県)

表1 指針に基づく検診実施状況

	実施したと回答した市区町村割合(%)				
	胃*	大腸	肺	乳	子宮頸
集計対象市区町村数	18	18	18	18	18
集計対象市区町村割合(%)	100	100	100	100	100
指針に基づく対象年齢*で検診を実施した	5.6	66.7	66.7	33.3	83.3
指針に基づく受診間隔で検診を実施した	0	100	100	16.7	11.1

* 平成28年2月の指針改定に伴い胃がん検診の対象年齢がそれまで「40歳以上、上制限なし」であったのが、「50歳以上、上制限なし(ただし、胃部エックス線検査については、当分の間、40歳以上の者を対象としても差し支えない。)」に変更された。よって、平成29年度調査(平成28年度検診体制)以降、「50歳以上、上制限なし」と回答した場合のみ指針に基づく対象年齢として集計している。
「指針に基づく対象年齢で検診を実施した」と回答した割合が多くの都道府県で昨年度(平成29年度)調査に比べ大幅に減少している。これは、昨年度調査では回答選択肢に「胃部エックス線検査では40歳以上も可」との補足があったが、今年度調査では当該補足を削除したためと考えられる。

表2 指針に基づかない検診実施状況

	実施したと回答した市区町村割合(%)
集計対象市区町村数	18
集計対象市区町村割合(%)	100
指針以外の何らかの部位で検診を実施した	83.3
前立腺がん検診(PSA検査)を実施した	77.8
子宮体がん検診(細胞診)を実施した	0
エコーによる検診(肝臓、卵巣、甲状腺)を実施した	5.6
その他の何らかの検診を実施した	16.7

2 市区町村用がん検診チェックリスト実施率(大分県)

表3 チェックリスト実施率(全項目)

	実施したと回答した市区町村割合(%)									
	胃		大腸		肺		乳		子宮頸	
	集団	個別	集団	個別	集団	個別	集団	個別	集団	個別
集計対象市区町村数	14	7	14	10	14	10	14	11	14	14
集計対象市区町村割合(%)	78	38.9	77.8	55.6	78	55.6	77.8	61	77.8	78
チェックリスト全項目の実施率*	69.2	73.1	68.0	65.2	69.0	65.5	67.8	61.3	68.6	55.8

表4 チェックリスト実施率(平成29年度の検診体制整備に関する項目)

	実施したと回答した市区町村割合(%)									
	胃		大腸		肺		乳		子宮頸	
	集団	個別	集団	個別	集団	個別	集団	個別	集団	個別
集計対象市区町村数	14	8	14	10	14	10	14	13	14	14
集計対象市区町村割合(%)	78	44.4	77.8	55.6	78	55.6	77.8	72	77.8	78
【1】 検診対象者										
1-1 対象者全員の氏名を記載した名簿を、住民台帳などに基づいて作成したか*	64.3	50.0	64.3	60.0	64.3	50.0	64.3	61.5	64.3	64.3
1-2 対象者全員に、個別に受診勧奨を行ったか*	21.4	37.5	21.4	30.0	21.4	30.0	14.3	15.4	21.4	14.3
1-3 受診勧奨を行った住民のうち未受診者全員に対し、再度の受診勧奨を個人毎(手紙・電話・訪問等)に行ったか	7.1	12.5	7.1	10.0	7.1	10.0	0	0	7.1	7.1
1-4 対象者数(推計でも可)を把握したか*	92.9	75.0	92.9	90.0	92.9	90.0	92.9	84.6	92.9	85.7
【2】 受診者の情報管理										
2-1 個人別の受診(記録)台帳またはデータベースを作成したか*	57.1	37.5	57.1	50.0	57.1	60.0	57.1	61.5	57.1	64.3
2-2 過去5年間の受診歴を記録しているか*	57.1	37.5	57.1	40.0	57.1	50.0	57.1	46.2	57.1	50.0
【3】 受診者への説明、及び要精検者への説明										
3-1 受診勧奨時に、「検診機関用チェックリスト 1.受診者への説明」が全項目記載された資料を、全員に個別配布したか*	64.3	50.0	64.3	50.0	64.3	60.0	64.3	46.2	64.3	42.9
3-2 要精検者全員に対し、受診可能な精密検査機関名(医療機関名)の一覧を提示したか*	85.7	62.5	78.6	60.0	85.7	70.0	85.7	69.2	85.7	64.3
3-3 上記(3-2)の一覧に掲載したすべての精密検査機関には、あらかじめ精密検査結果の報告を依頼したか*	85.7	62.5	78.6	70.0	85.7	80.0	85.7	69.2	85.7	64.3
【4】 精密検査結果の把握、精密検査未受診者の特定と受診勧奨										
4-1 精密検査方法及び、精密検査(治療)結果を把握したか*	92.9	75.0	92.9	80.0	92.9	70.0	92.9	61.5	92.9	64.3
4-2 精密検査方法及び、精密検査(治療)結果が不明の者については、本人もしくは精密検査機関への照会等により、結果を確認したか*	100	62.5	100	80.0	100	70.0	100	69.2	100	71.4
4-3 個人毎の精密検査方法及び、精密検査(治療)結果を、市区町村、検診機関(医療機関)、精密検査機関が共有したか*	78.6	62.5	78.6	60.0	78.6	70.0	78.6	61.5	78.6	64.3
4-4 過去5年間の精密検査方法及び、精密検査(治療)結果を記録しているか*	50.0	25.0	50.0	30.0	50.0	30.0	50.0	38.5	50.0	42.9
4-5 精密検査未受診と精密検査結果未把握を定義に従って区別し、精密検査未受診者を特定したか*	85.7	75.0	85.7	70.0	85.7	80.0	85.7	69.2	85.7	71.4
4-6 精密検査未受診者に精密検査の受診勧奨を行ったか*	92.9	62.5	92.9	70.0	92.9	60.0	92.9	69.2	92.9	71.4
【5】 地域保健・健康増進事業報告										
5-1 がん検診結果や精密検査結果の最終報告(平成28年度地域保健・健康増進事業報告)を行ったか*	100	87.5	100	100	100	100	100	92.3	100	100
5-2 がん検診の結果について、地域保健・健康増進事業報告の全項目を計上できるよう、委託先(検診機関(医療機関)、医師会など)に報告を求めたか*	100	87.5	100	100	100	90.0	100	92.3	100	92.9
5-3 がん検診の結果について、委託先からの報告内容が地域保健・健康増進事業報告を網羅できていない場合、改善を求めたか*	92.9	87.5	92.9	100	92.9	90.0	92.9	92.3	92.9	92.9
5-4 精密検査結果について、地域保健・健康増進事業報告の全項目を計上できるよう、委託先(検診機関(医療機関)、精密検査機関、医師会など)に報告を求めたか*	92.9	87.5	92.9	100	92.9	90.0	92.9	92.3	92.9	92.9
5-5 精密検査結果について、委託先からの報告内容が地域保健・健康増進事業報告を網羅できていない場合、改善を求めたか*	92.9	87.5	92.9	100	92.9	90.0	92.9	92.3	92.9	92.9
【6】 検診機関(医療機関)の質の担保										
6-1 委託先検診機関(医療機関)を、仕様書の内容に基づいて選定したか*	78.6	62.5	71.4	60.0	78.6	70.0	78.6	61.5	78.6	57.1
6-2 仕様書(もしくは実施要綱)の内容は、「仕様書に明記すべき必要最低限の精度管理項目」を満たしたか*	78.6	62.5	71.4	50.0	78.6	70.0	78.6	53.8	78.6	50.0
6-3 検診終了後に、委託先検診機関(医療機関)で仕様書(もしくは実施要綱)の内容が遵守されたことを確認したか*	50.0	25.0	42.9	20.0	50.0	40.0	50.0	30.8	50.0	28.6
6-4 検診機関(医療機関)に精度管理評価を個別にフィードバックしたか*	14.3	25.0	7.1	20.0	14.3	20.0	14.3	15.4	14.3	14.3
6-5 「検診機関用チェックリスト」の遵守状況をフィードバックしたか*	14.3	25.0	7.1	20.0	14.3	20.0	14.3	15.4	14.3	14.3
6-6 検診機関(医療機関)毎のプロセス指標値を集計してフィードバックしたか*	14.3	25.0	7.1	20.0	14.3	20.0	14.3	15.4	14.3	14.3
6-7 上記の結果をふまえ、課題のある検診機関(医療機関)に改善策をフィードバックしたか*	14.3	25.0	7.1	20.0	14.3	20.0	14.3	15.4	14.3	14.3

表5 チェックリスト実施率（平成27年度の精度管理指標の把握に関する項目）

	実施したと回答した市区町村割合(%)									
	胃		大腸		肺		乳		子宮頸	
	集団	個別	集団	個別	集団	個別	集団	個別	集団	個別
集計対象市区町村数	14	7	14	10	14	10	14	11	14	14
集計対象市区町村割合(%)	78	38.9	77.8	55.6	78	55.6	77.8	61	77.8	78
【7】 受診率の集計										
7-1 受診率を集計したか*	100	100	100	100	100	90.0	100	90.9	100	85.7
7-2 受診率を性別・年齢5歳階級別に集計したか*	92.9	100	92.9	100	92.9	80.0	92.9	90.9	92.9	78.6
7-3 受診率を検診機関別に集計したか*	78.6	100	78.6	90.0	78.6	70.0	78.6	72.7	78.6	64.3
7-4 受診率を検診受診歴別に集計したか*	64.3	85.7	64.3	70.0	64.3	50.0	64.3	54.5	64.3	42.9
【8】 要精検率の集計										
8-1 要精検率を集計したか*	92.9	85.7	92.9	90.0	92.9	80.0	92.9	81.8	92.9	71.4
8-2 要精検率を性別・年齢5歳階級別に集計したか*	78.6	85.7	78.6	80.0	78.6	80.0	78.6	72.7	78.6	64.3
8-3 要精検率を検診機関別に集計したか*	71.4	85.7	71.4	70.0	71.4	80.0	71.4	63.6	71.4	57.1
8-4 要精検率を検診受診歴別に集計したか*	57.1	71.4	57.1	50.0	57.1	50.0	57.1	36.4	57.1	35.7
【9】 精検受診率の集計										
9-1 精検受診率を集計したか*	92.9	85.7	92.9	90.0	92.9	80.0	92.9	81.8	92.9	71.4
9-2 精検受診率を性別・年齢5歳階級別に集計したか*	78.6	85.7	78.6	80.0	78.6	80.0	78.6	72.7	78.6	64.3
9-3 精検受診率を検診機関別に集計したか*	71.4	85.7	71.4	70.0	71.4	80.0	71.4	63.6	71.4	50.0
9-4 精検受診率を検診受診歴別に集計したか*	50.0	71.4	50.0	50.0	50.0	50.0	50.0	36.4	50.0	28.6
【10】 精検未受診率の集計										
10-1 精検未受診率を集計したか*	78.6	85.7	78.6	80.0	78.6	80.0	78.6	72.7	78.6	64.3
【11】 がん発見率の集計										
11-1 がん発見率を集計したか*	100	100	100	100	100	90.0	100	90.9	100	78.6
11-2 がん発見率を性別・年齢5歳階級別に集計したか*	78.6	85.7	78.6	80.0	78.6	80.0	78.6	81.8	78.6	71.4
11-3 がん発見率を検診機関別に集計したか*	71.4	85.7	71.4	70.0	71.4	80.0	71.4	63.6	71.4	57.1
11-4 がん発見率を検診受診歴別に集計したか*	50.0	71.4	50.0	50.0	50.0	50.0	50.0	45.5	50.0	35.7
11-5 がん発見率を検査方法別に集計したか*	50.0	45.5	.	.
【12】 陽性反応適中度の集計										
12-1 陽性反応適中度を集計したか*	71.4	71.4	71.4	60.0	71.4	70.0	71.4	54.5	71.4	42.9
12-2 陽性反応適中度を性別・年齢5歳階級別に集計したか*	42.9	57.1	42.9	40.0	42.9	50.0	42.9	45.5	42.9	35.7
12-3 陽性反応適中度を検診機関別に集計したか*	50.0	71.4	50.0	50.0	50.0	60.0	50.0	45.5	50.0	35.7
12-4 陽性反応適中度を検診受診歴別に集計したか*	28.6	42.9	28.6	30.0	28.6	30.0	28.6	27.3	28.6	21.4
12-5 陽性反応適中度を検査方法別に集計したか*	35.7	27.3	.	.
【13】 早期がん割合の集計										
13-1 早期がん割合を集計したか*	71.4	85.7	71.4	70.0	71.4	80.0	71.4	72.7	.	.
13-2 早期がん割合を性別・年齢5歳階級別に集計したか*	64.3	85.7	64.3	70.0	64.3	80.0	64.3	72.7	.	.
13-3 早期がん割合を検診機関別に集計したか*	64.3	85.7	64.3	70.0	64.3	80.0	64.3	72.7	.	.
13-4 早期がん割合を検診受診歴別に集計したか*	50.0	71.4	50.0	50.0	50.0	50.0	50.0	45.5	.	.
13-5 早期がん割合を検査方法別に集計したか*	50.0	54.5	.	.
【14】 粘膜内がん、非浸潤がんの集計										
14-1 粘膜内がんを集計したか*	78.6	85.7	78.6	80.0
非浸潤がんを集計したか*	78.6	81.8	.	.
【15】 上皮内病変（CINなど）数の集計										
15-1 上皮内病変(CINなど)数を集計したか(区分毎)*	71.4	57.1
15-2 上皮内病変(CINなど)数を年齢5歳階級別に集計したか(区分毎)*	64.3	57.1
15-3 上皮内病変(CINなど)数を検診機関別に集計したか(区分毎)*	64.3	57.1
15-4 上皮内病変(CINなど)数を検診受診歴別に集計したか(区分毎)*	50.0	35.7
【16】 微小浸潤がん割合の集計										
16-1 微小浸潤がん割合を集計したか*	71.4	57.1
16-2 微小浸潤がん割合を年齢階級別に集計したか*	64.3	57.1
16-3 微小浸潤がん割合を検診機関別に集計したか*	64.3	57.1
16-4 微小浸潤がん割合を検診受診歴別に集計したか*	50.0	35.7

* 「事業評価のためのチェックリスト・市区町村用（平成28年4月改定）」に記載されている項目

国立がん研究センター がん情報サービス https://ganjoho.jp/med_pro/pre_scr/screening/check_list.html

3 プロセス指標値(大分県)

表6 市区町村別のプロセス指標値

胃がん

自治体名	2015年プロセス指標値(男女計 40~74歳)											
	要精検率(%)			精検受診率(%)			がん発見率(%)			陽性反応適中度(%)		
	集団	個別	計	集団	個別	計	集団	個別	計	集団	個別	計
全国	7.3	8.4	7.6	84.5	75.5	81.7	0.12	0.12	0.12	1.58	1.43	1.54
大分県	8.6	6.8	8.2	88.6	82.2	87.5	0.10	0.10	0.10	1.15	1.51	1.21
大分市	9.9	9.4	9.7	97.6	88.3	92.7	0.18	0.05	0.11	1.83	0.56	1.16
別府市	5.5	-	5.5	85.1	-	85.1	0.10	-	0.10	1.75	-	1.75
中津市	5.8	-	5.8	90.6	-	90.6	0	-	0	0	-	0
日田市	3.5	-	3.5	87.0	-	87.0	0.15	-	0.15	4.11	-	4.11
佐伯市	12.8	-	12.8	94.3	-	94.3	0.07	-	0.07	0.52	-	0.52
臼杵市	5.3	-	5.3	88.9	-	88.9	0.18	-	0.18	3.33	-	3.33
津久見市	9.3	-	9.3	81.8	-	81.8	0	-	0	0	-	0
竹田市	14.0	1.5	11.7	83.7	100	84.1	0	0	0	0	0	0
豊後高田市	11.5	11.3	11.4	93.5	83.8	90.4	0.15	0	0.10	1.30	0	0.88
杵築市	13.5	10.5	11.5	75.7	72.1	73.6	0.19	0.20	0.20	1.43	1.92	1.72
宇佐市	12.5	-	12.5	86.0	-	86.0	0.11	-	0.11	0.85	-	0.85
豊後大野市	7.6	-	7.6	89.9	-	89.9	0.06	-	0.06	0.84	-	0.84
由布市	10.6	-	10.6	89.5	-	89.5	0	-	0	0	-	0
国東市	12.5	1.6	5.0	75.0	83.3	76.8	0.19	0.09	0.12	1.56	5.56	2.44
姫島村	13.2	14.3	13.3	100	50.0	94.4	0	0	0	0	0	0
日出町	12.1	4.8	7.0	94.3	80.0	87.4	0	0.10	0.07	0	2.00	0.97
九重町	11.2	-	11.2	86.5	-	86.5	0	-	0	0	-	0
玖珠町	15.6	2.1	14.0	90.5	66.7	90.1	0.18	0.68	0.24	1.18	33.33	1.74

大腸がん

自治体名	2015年プロセス指標値(男女計 40~74歳)											
	要精検率(%)			精検受診率(%)			がん発見率(%)			陽性反応適中度(%)		
	集団	個別	計	集団	個別	計	集団	個別	計	集団	個別	計
全国	6.2	7.6	6.9	76.2	65.9	70.1	0.18	0.25	0.22	2.98	3.26	3.15
大分県	6.4	6.6	6.5	77.6	69.3	75.9	0.19	0.15	0.18	2.96	2.24	2.81
大分市	6.1	-	6.1	87.3	-	87.3	0.10	-	0.10	1.69	-	1.69
別府市	6.8	7.3	6.9	71.2	72.7	71.6	0.48	0.22	0.42	7.08	3.03	6.12
中津市	6.4	4.0	6.1	79.4	82.4	79.6	0.08	0	0.07	1.21	0	1.13
日田市	5.9	10.6	6.1	74.8	42.9	72.5	0.17	0.51	0.19	2.92	4.76	3.05
佐伯市	6.5	-	6.5	79.5	-	79.5	0.19	-	0.19	2.93	-	2.93
臼杵市	6.5	-	6.5	82.2	-	82.2	0.20	-	0.20	3.05	-	3.05
津久見市	5.3	-	5.3	62.0	-	62.0	0	-	0	0	-	0
竹田市	6.1	3.1	5.6	69.9	92.3	72.2	0.11	0	0.09	1.77	0	1.59
豊後高田市	7.8	5.9	7.1	78.6	81.1	79.3	0.37	0.16	0.29	4.76	2.70	4.13
杵築市	5.3	6.0	5.9	75.0	66.4	68.2	0	0.17	0.13	0	2.86	2.27
宇佐市	7.9	-	7.9	70.8	-	70.8	0.15	-	0.15	1.89	-	1.89
豊後大野市	6.6	-	6.6	78.6	-	78.6	0.24	-	0.24	3.57	-	3.57
由布市	7.2	8.4	8.0	74.3	61.4	65.0	0.21	0.10	0.13	2.86	1.14	1.63
国東市	6.5	6.5	6.5	70.0	71.3	71.0	0.48	0.16	0.24	7.50	2.46	3.70
姫島村	5.4	7.7	5.5	47.8	100	52.0	0	0	0	0	0	0
日出町	4.5	7.7	6.8	78.3	68.2	70.0	0.78	0.14	0.31	17.39	1.87	4.62
九重町	6.0	-	6.0	79.4	-	79.4	0.19	-	0.19	3.17	-	3.17
玖珠町	6.1	5.3	5.9	92.5	91.7	92.4	0.15	0	0.13	2.50	0	2.17

肺がん

自治体名	2015年プロセス指標値(男女計 40~74歳)											
	要精検率(%)			精検受診率(%)			がん発見率(%)			陽性反応適中度(%)		
	集団	個別	計	集団	個別	計	集団	個別	計	集団	個別	計
全国	1.5	1.9	1.7	86.6	79.7	83.5	0.04	0.05	0.05	2.97	2.49	2.76
大分県	1.1	1.0	1.1	83.5	91.1	84.4	0.03	0.03	0.03	2.43	2.97	2.49
大分市	1.6	-	1.6	84.2	-	84.2	0.04	-	0.04	2.58	-	2.58
別府市	1.6	-	1.6	85.5	-	85.5	0	-	0	0	-	0
中津市	1.7	-	1.7	86.2	-	86.2	0.04	-	0.04	2.30	-	2.30
日田市	0.0	-	0.0	100	-	100	0	-	0	0	-	0
佐伯市	1.2	-	1.2	95.7	-	95.7	0.05	-	0.05	4.26	-	4.26
臼杵市	0.0	-	0.0	100	-	100	0	-	0	0	-	0
津久見市	0.8	5.6	1.4	60.0	88.9	73.7	0	0	0	0	0	0
竹田市	0.4	0.4	0.4	77.8	100	81.8	0	0	0	0	0	0
豊後高田市	0.7	0.8	0.8	85.7	80.0	84.2	0	0	0	0	0	0
杵築市	0.7	0.2	0.3	50.0	100	70.0	0	0.04	0.03	0	25.00	10.00
宇佐市	0.6	-	0.6	79.2	-	79.2	0.02	-	0.02	4.17	-	4.17
豊後大野市	2.3	0	2.2	84.9	-	84.9	0.06	-	0.06	2.74	-	2.74
由布市	0.9	1.8	1.6	90.0	96.1	95.1	0	0.04	0.03	0	1.96	1.64
国東市	0.6	0.6	0.6	46.2	83.3	64.0	0.05	0	0.02	7.69	0	4.00
姫島村	0.6	0	0.6	100	-	100	0	-	0	0	-	0
日出町	0.9	1.1	1.0	60.0	80.0	75.0	0.18	0.07	0.10	20.00	6.67	10.00
九重町	1.1	-	1.1	64.3	-	64.3	0	-	0	0	-	0
玖珠町	0.3	1.2	0.4	75.0	100	85.7	0	0	0	0	0	0

乳がん

自治体名	2015年プロセス指標値(女 40~74歳)											
	要精検率(%)			精検受診率(%)			がん発見率(%)			陽性反応適中度(%)		
	集団	個別	計	集団	個別	計	集団	個別	計	集団	個別	計
全国	5.6	8.6	7.2	91.9	86.1	88.3	0.28	0.37	0.33	5.06	4.30	4.58
大分県	8.8	8.4	8.7	91.6	88.7	90.7	0.27	0.30	0.28	3.04	3.59	3.21
大分市	8.7	7.6	8.0	94.6	94.6	94.6	0.47	0.24	0.31	5.38	3.11	3.94
別府市	9.2	7.5	8.8	82.2	81.0	81.9	0.34	0.47	0.37	3.72	6.35	4.22
中津市	10.4	12.6	11.2	90.8	78.8	85.9	0.14	0.49	0.26	1.32	3.85	2.34
日田市	14.9	23.3	15.2	93.7	60.0	92.1	0.07	2.33	0.14	0.49	10.00	0.93
佐伯市	6.4	9.3	7.0	94.1	68.4	87.7	0.19	0.49	0.25	2.94	5.26	3.52
臼杵市	11.2	16.7	11.3	96.1	100	96.2	0.17	0	0.17	1.55	0	1.50
津久見市	10.3	12.0	10.4	100	66.7	97.4	0.57	0	0.53	5.56	0	5.13
竹田市	5.9	10.8	6.7	94.4	92.9	94.0	0	1.54	0.27	0	14.29	4.00
豊後高田市	6.7	9.9	8.2	96.8	97.5	97.2	0.65	0.25	0.46	9.68	2.50	5.63
杵築市	9.9	9.0	9.3	90.9	95.5	93.9	0	0.27	0.19	0	3.03	2.02
宇佐市	7.8	11.3	7.9	91.7	77.8	91.0	0.28	0	0.27	3.55	0	3.37
豊後大野市	7.8	-	7.8	85.3	-	85.3	0.30	-	0.30	3.85	-	3.85
由布市	8.4	3.4	8.2	97.4	100	97.5	0.22	3.45	0.31	2.56	100	3.80
国東市	5.2	5.3	5.3	100	87.5	92.9	0.22	0	0.09	4.17	0	1.79
姫島村	7.1	0	6.7	83.3	-	83.3	0	-	0	0	-	0
日出町	8.9	9.3	9.1	82.8	88.6	86.3	0.31	0	0.13	3.45	0	1.37
九重町	7.4	9.1	7.5	96.2	100	96.3	0.28	0	0.28	3.77	0	3.70
玖珠町	10.9	2.7	10.4	95.9	100	95.9	0.30	0	0.28	2.74	0	2.70

子宮頸がん

自治体名	2015年プロセス指標値(女 20~74歳)											
	要精検率(%)			精検受診率(%)			がん発見率(%)			陽性反応適中度(%)		
	集団	個別	計	集団	個別	計	集団	個別	計	集団	個別	計
全国	1.3	2.4	2.1	84.1	72.4	74.4	0.03	0.04	0.04	2.19	1.79	1.86
大分県	1.3	3.3	2.0	87.1	78.1	82.0	0.03	0.04	0.03	2.05	1.10	1.51
大分市	1.6	3.9	3.1	97.3	81.1	83.7	0.04	0.08	0.07	2.70	2.04	2.15
別府市	1.2	4.3	2.5	88.2	78.0	80.8	0	0	0	0	0	0
中津市	1.0	4.1	2.1	95.7	72.0	79.5	0	0	0	0	0	0
日田市	0.6	1.9	0.7	55.6	100	57.9	0	0	0	0	0	0
佐伯市	1.2	7.2	2.1	80.6	71.4	75.8	0.07	0	0.06	6.45	0	3.03
臼杵市	2.1	10.0	2.2	89.1	100	90.2	0	0	0	0	0	0
津久見市	0.9	13.0	1.2	100	100	100	0	0	0	0	0	0
竹田市	1.6	0.4	1.4	76.5	100	77.8	0	0	0	0	0	0
豊後高田市	0.8	1.4	1.1	100	37.5	66.7	0.12	0	0.07	14.29	0	6.67
杵築市	1.3	1.5	1.5	50.0	81.8	73.3	0	0.07	0.05	0	4.55	3.33
宇佐市	1.1	8.1	1.8	88.0	78.9	84.1	0	0	0	0	0	0
豊後大野市	0.8	2.2	1.1	100	100	100	0	0	0	0	0	0
由布市	1.8	8.3	1.9	87.5	0	82.4	0	0	0	0	0	0
国東市	2.2	0.2	1.2	95.2	100	95.7	0.21	0	0.10	9.52	0	8.70
姫島村	0.6	0	0.6	100	-	100	0	-	0	0	-	0
日出町	1.9	1.3	1.5	57.1	55.6	56.3	0	0	0	0	0	0
九重町	1.6	0	1.6	83.3	-	83.3	0	-	0	0	-	0
玖珠町	2.1	0	1.8	100	-	100	0.12	-	0.11	5.88	-	5.88

【宮崎県】都道府県別がん検診実施状況

1 指針に基づくがん検診実施状況(宮崎県)

表1 指針に基づく検診実施状況

	実施したと回答した市区町村割合(%)				
	胃*	大腸	肺	乳	子宮頸
集計対象市区町村数	26	26	26	26	26
集計対象市区町村割合(%)	100	100	100	100	100
指針に基づく対象年齢*で検診を実施した	7.7	92.3	80.8	30.8	100
指針に基づく受診間隔で検診を実施した	3.8	100	100	26.9	23.1

* 平成28年2月の指針改定に伴い胃がん検診の対象年齢がそれまで「40歳以上、上制限なし」であったのが、「50歳以上、上制限なし(ただし、胃部エックス線検査については、当分の間、40歳以上の者を対象としても差し支えない。)」に変更された。よって、平成29年度調査(平成28年度検診体制)以降、「50歳以上、上制限なし」と回答した場合のみ指針に基づく対象年齢として集計している。
「指針に基づく対象年齢で検診を実施した」と回答した割合が多くの都道府県で昨年度(平成29年度)調査に比べ大幅に減少している。これは、昨年度調査では回答選択肢に「胃部エックス線検査では40歳以上も可」との補足があったが、今年度調査では当該補足を削除したためと考えられる。

表2 指針に基づかない検診実施状況

	実施したと回答した市区町村割合(%)
集計対象市区町村数	26
集計対象市区町村割合(%)	100
指針以外の何らかの部位で検診を実施した	88.5
前立腺がん検診(PSA検査)を実施した	80.8
子宮体がん検診(細胞診)を実施した	26.9
エコーによる検診(肝臓、卵巣、甲状腺)を実施した	15.4
その他の何らかの検診を実施した	11.5

2 市区町村用がん検診チェックリスト実施率(宮崎県)

表3 チェックリスト実施率(全項目)

	実施したと回答した市区町村割合(%)									
	胃		大腸		肺		乳		子宮頸	
	集団	個別	集団	個別	集団	個別	集団	個別	集団	個別
集計対象市区町村数	25	9	26	11	12	0	24	20	25	23
集計対象市区町村割合(%)	96	34.6	100	42.3	46	0	92.3	77	96.2	88
チェックリスト全項目の実施率*	93.5	84.8	92.2	77.8	91.0	-	88.6	86.5	93.7	85.1

表4 チェックリスト実施率(平成29年度の検診体制整備に関する項目)

	実施したと回答した市区町村割合(%)									
	胃		大腸		肺		乳		子宮頸	
	集団	個別	集団	個別	集団	個別	集団	個別	集団	個別
集計対象市区町村数	25	9	26	13	15	1	25	22	25	24
集計対象市区町村割合(%)	96	34.6	100	50.0	58	3.8	96.2	85	96.2	92
【1】 検診対象者										
1-1 対象者全員の氏名を記載した名簿を、住民台帳などに基づいて作成したか*	100	100	100	100	100	100	100	100	100	100
1-2 対象者全員に、個別に受診勧奨を行ったか*	72.0	66.7	76.9	61.5	60.0	100	68.0	63.6	72.0	62.5
1-3 受診勧奨を行った住民のうち未受診者全員に対し、再度の受診勧奨を個人毎(手紙・電話・訪問等)に行ったか	16.0	0	7.7	0	6.7	0	4.0	4.5	12.0	4.2
1-4 対象者数(推計でも可)を把握したか*	100	100	100	100	100	100	100	95.5	100	100
【2】 受診者の情報管理										
2-1 個人別の受診(記録)台帳またはデータベースを作成したか*	100	100	100	100	100	100	100	95.5	100	95.8
2-2 過去5年間の受診歴を記録しているか*	100	100	100	100	86.7	100	100	100	100	95.8
【3】 受診者への説明、及び要精検者への説明										
3-1 受診勧奨時に、「検診機関用チェックリスト 1.受診者への説明」が全項目記載された資料を、全員に個別配布したか*	100	11.1	84.6	23.1	86.7	100	60.0	45.5	100	37.5
3-2 要精検者全員に対し、受診可能な精密検査機関名(医療機関名)の一覧を提示したか*	100	66.7	100	61.5	100	100	88.0	81.8	92.0	62.5
3-3 上記(3-2)の一覧に掲載したすべての精密検査機関には、あらかじめ精密検査結果の報告を依頼したか*	100	66.7	96.2	61.5	100	100	88.0	81.8	84.0	58.3
【4】 精密検査結果の把握、精密検査未受診者の特定と受診勧奨										
4-1 精密検査方法及び、精密検査(治療)結果を把握したか*	100	100	100	92.3	100	100	100	100	100	91.7
4-2 精密検査方法及び、精密検査(治療)結果が不明の者については、本人もしくは精密検査機関への照会等により、結果を確認したか*	100	100	100	92.3	100	100	100	100	100	95.8
4-3 個人毎の精密検査方法及び、精密検査(治療)結果を、市区町村、検診機関(医療機関)、精密検査機関が共有したか*	100	77.8	92.3	61.5	100	100	96.0	95.5	100	83.3
4-4 過去5年間の精密検査方法及び、精密検査(治療)結果を記録しているか*	100	100	100	92.3	86.7	100	100	90.9	100	87.5
4-5 精密検査未受診と精密検査結果未把握を定義に従って区別し、精密検査未受診者を特定したか*	92.0	100	92.3	92.3	93.3	100	92.0	95.5	92.0	91.7
4-6 精密検査未受診者に精密検査の受診勧奨を行ったか*	100	100	100	92.3	100	100	100	100	100	95.8
【5】 地域保健・健康増進事業報告										
5-1 がん検診結果や精密検査結果の最終報告(平成28年度地域保健・健康増進事業報告)を行ったか*	100	100	100	100	100	100	100	100	100	100
5-2 がん検診の結果について、地域保健・健康増進事業報告の全項目を計上できるよう、委託先(検診機関(医療機関)、医師会など)に報告を求めたか*	100	100	100	100	100	100	100	100	100	100
5-3 がん検診の結果について、委託先からの報告内容が地域保健・健康増進事業報告を網羅できていない場合、改善を求めたか*	100	100	100	92.3	100	100	100	100	100	95.8
5-4 精密検査結果について、地域保健・健康増進事業報告の全項目を計上できるよう、委託先(検診機関(医療機関)、精密検査機関、医師会など)に報告を求めたか*	100	100	100	92.3	100	100	100	100	100	100
5-5 精密検査結果について、委託先からの報告内容が地域保健・健康増進事業報告を網羅できていない場合、改善を求めたか*	100	100	100	92.3	100	100	100	100	100	95.8
【6】 検診機関(医療機関)の質の担保										
6-1 委託先検診機関(医療機関)を、仕様書の内容に基づいて選定したか*	100	100	92.3	84.6	93.3	100	72.0	77.3	100	70.8
6-2 仕様書(もしくは実施要綱)の内容は、「仕様書に明記すべき必要最低限の精度管理項目」を満たしたか*	88.0	66.7	76.9	61.5	73.3	100	56.0	54.5	88.0	45.8
6-3 検診終了後に、委託先検診機関(医療機関)で仕様書(もしくは実施要綱)の内容が遵守されたことを確認したか*	64.0	22.2	57.7	30.8	46.7	100	28.0	22.7	68.0	20.8
6-4 検診機関(医療機関)に精度管理評価を個別にフィードバックしたか*	44.0	0	38.5	7.7	33.3	0	16.0	0	48.0	0
6-5 「検診機関用チェックリスト」の遵守状況をフィードバックしたか*	44.0	0	38.5	7.7	33.3	0	12.0	0	48.0	0
6-6 検診機関(医療機関)毎のプロセス指標値を集計してフィードバックしたか*	36.0	0	30.8	0	26.7	0	12.0	0	40.0	0
6-7 上記の結果をふまえ、課題のある検診機関(医療機関)に改善策をフィードバックしたか*	32.0	0	26.9	0	26.7	0	8.0	0	36.0	0

表5 チェックリスト実施率（平成27年度の精度管理指標の把握に関する項目）

	実施したと回答した市区町村割合(%)									
	胃		大腸		肺		乳		子宮頸	
	集団	個別	集団	個別	集団	個別	集団	個別	集団	個別
集計対象市区町村数	25	9	26	11	12	0	24	20	25	23
集計対象市区町村割合(%)	96	34.6	100	42.3	46	0	92.3	77	96.2	88
【7】 受診率の集計										
7-1 受診率を集計したか*	100	100	100	100	100	-	100	100	100	100
7-2 受診率を性別・年齢5歳階級別に集計したか*	100	100	100	100	100	-	100	100	100	100
7-3 受診率を検診機関別に集計したか*	100	88.9	100	90.9	100	-	100	95.0	100	95.7
7-4 受診率を検診受診歴別に集計したか*	100	100	100	100	100	-	100	100	100	100
【8】 要精検率の集計										
8-1 要精検率を集計したか*	100	100	100	90.9	100	-	100	100	100	100
8-2 要精検率を性別・年齢5歳階級別に集計したか*	100	100	100	90.9	100	-	100	100	100	100
8-3 要精検率を検診機関別に集計したか*	100	88.9	100	81.8	100	-	100	95.0	100	95.7
8-4 要精検率を検診受診歴別に集計したか*	100	100	100	90.9	100	-	100	100	100	100
【9】 精検受診率の集計										
9-1 精検受診率を集計したか*	100	100	100	90.9	100	-	100	100	100	100
9-2 精検受診率を性別・年齢5歳階級別に集計したか*	100	100	100	90.9	100	-	100	100	100	100
9-3 精検受診率を検診機関別に集計したか*	100	88.9	100	81.8	100	-	100	95.0	100	95.7
9-4 精検受診率を検診受診歴別に集計したか*	100	100	100	90.9	100	-	100	100	100	100
【10】 精検未受診率の集計										
10-1 精検未受診率を集計したか*	100	100	100	90.9	100	-	100	100	100	100
【11】 がん発見率の集計										
11-1 がん発見率を集計したか*	100	100	100	90.9	100	-	100	100	100	100
11-2 がん発見率を性別・年齢5歳階級別に集計したか*	100	100	100	90.9	100	-	100	100	100	100
11-3 がん発見率を検診機関別に集計したか*	100	100	100	81.8	100	-	100	100	100	100
11-4 がん発見率を検診受診歴別に集計したか*	100	100	100	90.9	100	-	100	100	100	100
11-5 がん発見率を検査方法別に集計したか*	100	100	.	.
【12】 陽性反応適中度の集計										
12-1 陽性反応適中度を集計したか*	100	100	100	90.9	100	-	100	100	100	100
12-2 陽性反応適中度を性別・年齢5歳階級別に集計したか*	96.0	88.9	96.2	81.8	91.7	-	95.8	95.0	96.0	95.7
12-3 陽性反応適中度を検診機関別に集計したか*	96.0	88.9	96.2	72.7	91.7	-	95.8	95.0	96.0	95.7
12-4 陽性反応適中度を検診受診歴別に集計したか*	96.0	88.9	96.2	81.8	91.7	-	95.8	95.0	96.0	95.7
12-5 陽性反応適中度を検査方法別に集計したか*	95.8	95.0	.	.
【13】 早期がん割合の集計										
13-1 早期がん割合を集計したか*	100	100	100	90.9	100	-	100	100	.	.
13-2 早期がん割合を性別・年齢5歳階級別に集計したか*	100	100	100	90.9	100	-	100	100	.	.
13-3 早期がん割合を検診機関別に集計したか*	100	100	100	90.9	100	-	100	100	.	.
13-4 早期がん割合を検診受診歴別に集計したか*	100	100	100	90.9	100	-	100	100	.	.
13-5 早期がん割合を検査方法別に集計したか*	100	100	.	.
【14】 粘膜内がん、非浸潤がんの集計										
14-1 粘膜内がんを集計したか*	100	100	100	90.9
非浸潤がんを集計したか*	95.8	95.0	.	.
【15】 上皮内病変（CINなど）数の集計										
15-1 上皮内病変(CINなど)数を集計したか(区分毎)*	100	100
15-2 上皮内病変(CINなど)数を年齢5歳階級別に集計したか(区分毎)*	100	100
15-3 上皮内病変(CINなど)数を検診機関別に集計したか(区分毎)*	100	100
15-4 上皮内病変(CINなど)数を検診受診歴別に集計したか(区分毎)*	100	100
【16】 微小浸潤がん割合の集計										
16-1 微小浸潤がん割合を集計したか*	100	100
16-2 微小浸潤がん割合を年齢階級別に集計したか*	100	100
16-3 微小浸潤がん割合を検診機関別に集計したか*	100	100
16-4 微小浸潤がん割合を検診受診歴別に集計したか*	100	100

* 「事業評価のためのチェックリスト・市区町村用（平成28年4月改定）」に記載されている項目

国立がん研究センター がん情報サービス https://ganjoho.jp/med_pro/pre_scr/screening/check_list.html

3 プロセス指標値(宮崎県)

表6 市区町村別のプロセス指標値

胃がん

自治体名	2015年プロセス指標値(男女計 40~74歳)											
	要精検率(%)			精検受診率(%)			がん発見率(%)			陽性反応適中度(%)		
	集団	個別	計	集団	個別	計	集団	個別	計	集団	個別	計
全国	7.3	8.4	7.6	84.5	75.5	81.7	0.12	0.12	0.12	1.58	1.43	1.54
宮崎県	5.6	8.4	5.9	87.3	77.0	85.8	0.08	0.15	0.08	1.33	1.72	1.38
宮崎市	5.3	4.9	5.2	84.8	78.9	82.8	0.04	0.06	0.05	0.69	1.32	0.90
都城市	5.3	23.7	8.9	86.7	81.6	84.0	0	0.97	0.19	0	4.08	2.13
延岡市	6.3	-	6.3	90.0	-	90.0	0.08	-	0.08	1.25	-	1.25
日南市	6.5	13.7	6.8	92.6	90.0	92.4	0	0	0	0	0	0
小林市	5.0	36.4	5.5	89.9	75.0	88.3	0.07	0	0.07	1.45	0	1.30
日向市	6.8	17.4	7.1	88.0	75.0	87.0	0.07	0	0.07	1.09	0	1.00
串間市	3.7	-	3.7	95.0	-	95.0	0.19	-	0.19	5.00	-	5.00
西都市	7.1	16.4	8.8	81.8	63.6	75.8	0.32	0	0.27	4.55	0	3.03
えびの市	4.7	25.0	5.0	84.6	0	78.6	0.36	0	0.36	7.69	0	7.14
三股町	7.5	38.5	10.8	100	40.0	76.9	0	0	0	0	0	0
高原町	-	-	-	-	-	-	-	-	-	-	-	-
国富町	5.6	-	5.6	77.6	-	77.6	0.14	-	0.14	2.59	-	2.59
綾町	4.2	-	4.2	72.7	-	72.7	0.39	-	0.39	9.09	-	9.09
高鍋町	4.8	-	4.8	95.7	-	95.7	0	-	0	0	-	0
新富町	5.5	-	5.5	84.7	-	84.7	0	-	0	0	-	0
西米良村	9.4	-	9.4	75.0	-	75.0	0	-	0	0	-	0
木城町	11.3	-	11.3	100	-	100	0	-	0	0	-	0
川南町	5.9	-	5.9	95.2	-	95.2	0.14	-	0.14	2.38	-	2.38
都農町	5.3	6.8	5.8	100	66.7	86.7	0	0	0	0	0	0
門川町	3.9	-	3.9	93.3	-	93.3	0	-	0	0	-	0
諸塚村	9.5	-	9.5	78.6	-	78.6	0	-	0	0	-	0
椎葉村	2.9	-	2.9	85.7	-	85.7	0	-	0	0	-	0
美郷町	8.8	-	8.8	93.3	-	93.3	0	-	0	0	-	0
高千穂町	3.3	-	3.3	66.7	-	66.7	0	-	0	0	-	0
日之影町	6.0	-	6.0	84.6	-	84.6	0	-	0	0	-	0
五ヶ瀬町	8.3	-	8.3	93.3	-	93.3	0	-	0	0	-	0

大腸がん

自治体名	2015年プロセス指標値(男女計 40~74歳)											
	要精検率(%)			精検受診率(%)			がん発見率(%)			陽性反応適中度(%)		
	集団	個別	計	集団	個別	計	集団	個別	計	集団	個別	計
全国	6.2	7.6	6.9	76.2	65.9	70.1	0.18	0.25	0.22	2.98	3.26	3.15
宮崎県	6.7	7.8	7.1	77.5	74.4	76.4	0.17	0.33	0.22	2.57	4.15	3.10
宮崎市	6.2	6.2	6.2	71.1	79.7	76.5	0.28	0.32	0.31	4.44	5.19	4.91
都城市	7.4	10.8	9.3	73.0	72.4	72.6	0.16	0.42	0.30	2.17	3.85	3.25
延岡市	8.6	9.2	8.7	80.4	57.9	75.4	0.21	0.10	0.18	2.38	1.05	2.09
日南市	5.8	-	5.8	75.8	-	75.8	0.12	-	0.12	2.06	-	2.06
小林市	4.9	11.4	6.1	87.3	71.8	82.2	0.06	0.29	0.10	1.27	2.56	1.69
日向市	6.0	9.8	6.6	71.1	47.7	65.8	0.16	0	0.13	2.63	0	2.04
串間市	7.5	-	7.5	84.4	-	84.4	0.14	-	0.14	1.83	-	1.83
西都市	7.2	10.1	7.6	85.0	80.0	84.1	0.20	0.81	0.29	2.80	8.00	3.79
えびの市	8.2	15.3	10.8	89.3	72.4	80.7	0	0	0	0	0	0
三股町	6.0	-	6.0	80.4	-	80.4	0.11	-	0.11	1.87	-	1.87
高原町	1.3	9.4	1.6	100	66.7	92.9	0	0	0	0	0	0
国富町	6.6	-	6.6	70.1	-	70.1	0.13	-	0.13	1.91	-	1.91
綾町	5.6	-	5.6	81.6	-	81.6	0.23	-	0.23	4.08	-	4.08
高鍋町	6.7	17.3	8.1	93.5	88.2	92.1	0.29	1.02	0.38	4.35	5.88	4.76
新富町	5.7	-	5.7	69.4	-	69.4	0.07	-	0.07	1.18	-	1.18
西米良村	8.2	17.6	9.0	80.0	0	66.7	0.55	0	0.50	6.67	0	5.56
木城町	4.9	-	4.9	75.0	-	75.0	0	-	0	0	-	0
川南町	7.9	-	7.9	90.4	-	90.4	0.32	-	0.32	4.11	-	4.11
都農町	6.6	2.6	5.9	70.3	100	72.5	0.36	0	0.30	5.41	0	5.00
門川町	9.2	-	9.2	82.4	-	82.4	0.33	-	0.33	3.53	-	3.53
諸塚村	9.2	-	9.2	76.9	-	76.9	0	-	0	0	-	0
椎葉村	8.0	-	8.0	86.4	-	86.4	0.18	-	0.18	2.27	-	2.27
美郷町	11.1	-	11.1	74.4	-	74.4	0.12	-	0.12	1.11	-	1.11
高千穂町	7.2	-	7.2	78.4	-	78.4	0.14	-	0.14	1.96	-	1.96
日之影町	5.5	-	5.5	83.3	-	83.3	0	-	0	0	-	0
五ヶ瀬町	7.1	-	7.1	81.8	-	81.8	0	-	0	0	-	0

肺がん

自治体名	2015年プロセス指標値(男女計 40~74歳)											
	要精検率(%)			精検受診率(%)			がん発見率(%)			陽性反応適中度(%)		
	集団	個別	計	集団	個別	計	集団	個別	計	集団	個別	計
全国	1.5	1.9	1.7	86.6	79.7	83.5	0.04	0.05	0.05	2.97	2.49	2.76
宮崎県	1.1	-	1.1	82.6	-	82.6	0.06	-	0.06	5.43	-	5.43
宮崎市	0.5	-	0.5	87.8	-	87.8	0.06	-	0.06	10.98	-	10.98
都城市	3.3	-	3.3	79.6	-	79.6	0.06	-	0.06	1.77	-	1.77
延岡市	0.5	-	0.5	94.4	-	94.4	0.16	-	0.16	33.33	-	33.33
日南市	-	-	-	-	-	-	-	-	-	-	-	-
小林市	-	-	-	-	-	-	-	-	-	-	-	-
日向市	0.6	-	0.6	88.2	-	88.2	0	-	0	0	-	0
串間市	-	-	-	-	-	-	-	-	-	-	-	-
西都市	-	-	-	-	-	-	-	-	-	-	-	-
えびの市	-	-	-	-	-	-	-	-	-	-	-	-
三股町	0.8	-	0.8	80.0	-	80.0	0.05	-	0.05	6.67	-	6.67
高原町	-	-	-	-	-	-	-	-	-	-	-	-
国富町	-	-	-	-	-	-	-	-	-	-	-	-
綾町	-	-	-	-	-	-	-	-	-	-	-	-
高鍋町	0	-	0	-	-	-	-	-	-	-	-	-
新富町	0.1	-	0.1	100	-	100	0	-	0	0	-	0
西米良村	1.7	-	1.7	66.7	-	66.7	0	-	0	0	-	0
木城町	2.4	-	2.4	100	-	100	0	-	0	0	-	0
川南町	0.3	-	0.3	100	-	100	0	-	0	0	-	0
都農町	-	-	-	-	-	-	-	-	-	-	-	-
門川町	-	-	-	-	-	-	-	-	-	-	-	-
諸塚村	-	-	-	-	-	-	-	-	-	-	-	-
椎葉村	9.1	-	9.1	66.7	-	66.7	0	-	0	0	-	0
美郷町	-	-	-	-	-	-	-	-	-	-	-	-
高千穂町	-	-	-	-	-	-	-	-	-	-	-	-
日之影町	0	-	0	-	-	-	-	-	-	-	-	-
五ヶ瀬町	-	-	-	-	-	-	-	-	-	-	-	-

乳がん

自治体名	2015年プロセス指標値(女 40～74歳)											
	要精検率(%)			精検受診率(%)			がん発見率(%)			陽性反応適中度(%)		
	集団	個別	計	集団	個別	計	集団	個別	計	集団	個別	計
全国	5.6	8.6	7.2	91.9	86.1	88.3	0.28	0.37	0.33	5.06	4.30	4.58
宮崎県	2.6	7.1	3.7	76.6	85.2	80.6	0.29	0.65	0.37	11.02	9.12	10.13
宮崎市	1.2	7.3	5.9	88.9	83.0	83.2	0.67	0.50	0.54	55.56	6.82	9.19
都城市	7.8	8.2	7.9	62.2	90.4	70.1	0.29	1.74	0.68	3.70	21.15	8.56
延岡市	2.7	14.7	3.6	94.7	83.3	91.4	0.29	0	0.27	10.53	0	7.41
日南市	1.0	-	1.0	100	-	100	0.21	-	0.21	22.22	-	22.22
小林市	0.3	1.4	0.4	50.0	100	66.7	0	1.35	0.12	0	100	33.33
日向市	0.7	16.8	2.0	100	85.0	89.7	0.22	0.84	0.27	33.33	5.00	13.79
串間市	3.6	10.1	5.5	100	90.9	95.0	0	0	0	0	0	0
西都市	0.8	0.5	0.6	100	100	100	0.38	0	0.21	50.00	0	33.33
えびの市	1.3	0	0.9	100	-	100	0.65	-	0.46	50.00	-	50.00
三股町	-	3.9	3.9	-	75.0	75.0	-	0.65	0.65	-	16.67	16.67
高原町	0.5	0	0.5	100	-	100	0.54	-	0.53	100	-	100
国富町	3.9	0	3.8	64.1	-	64.1	0.10	-	0.10	2.56	-	2.56
綾町	0.8	0	0.8	100	-	100	0.54	-	0.52	66.67	-	66.67
高鍋町	0.3	1.3	0.5	100	100	100	0.27	0	0.23	100	0	50.00
新富町	0.3	5.6	0.5	100	100	100	0.35	0	0.34	100	0	66.67
西米良村	0	-	0	-	-	-	-	-	-	-	-	-
木城町	0	1.8	0.5	-	100	100	-	1.82	0.52	-	100	100
川南町	6.9	3.8	6.7	66.7	100	67.7	0.46	3.85	0.65	6.67	100	9.68
都農町	7.6	4.8	6.9	100	100	100	0.54	0	0.40	7.14	0	5.88
門川町	1.2	21.4	1.7	85.7	100	90.0	0.68	0	0.66	57.14	0	40.00
諸塚村	0.6	-	0.6	0	-	0	0	-	0	0	-	0
椎葉村	1.6	-	1.6	75.0	-	75.0	0	-	0	0	-	0
美郷町	0	0	0	-	-	-	-	-	-	-	-	-
高千穂町	2.9	-	2.9	86.7	-	86.7	0.39	-	0.39	13.33	-	13.33
日之影町	1.3	0	1.3	100	-	100	0	-	0	0	-	0
五ヶ瀬町	1.1	-	1.1	100	-	100	1.08	-	1.08	100	-	100

子宮頸がん

自治体名	2015年プロセス指標値(女 20～74歳)											
	要精検率(%)			精検受診率(%)			がん発見率(%)			陽性反応適中度(%)		
	集団	個別	計	集団	個別	計	集団	個別	計	集団	個別	計
全国	1.3	2.4	2.1	84.1	72.4	74.4	0.03	0.04	0.04	2.19	1.79	1.86
宮崎県	2.1	4.1	3.4	90.2	73.6	77.1	0.04	0.06	0.05	1.81	1.49	1.56
宮崎市	0.4	3.8	3.5	85.7	74.6	74.7	0	0.03	0.03	0	0.80	0.79
都城市	3.0	4.2	3.8	100	59.3	69.4	0	0	0	0	0	0
延岡市	4.1	4.1	4.1	93.3	93.9	93.7	0.07	0.21	0.15	1.67	5.05	3.77
日南市	2.4	4.2	3.4	100	33.3	55.6	0	0.14	0.08	0	3.33	2.22
小林市	2.1	1.1	1.9	85.7	0	75.0	0	0	0	0	0	0
日向市	1.1	7.9	4.3	60.0	66.2	65.3	0	0.49	0.23	0	6.15	5.33
串間市	2.3	1.3	1.9	100	50.0	86.7	0	0	0	0	0	0
西都市	2.9	6.2	5.0	100	90.7	92.6	0	0	0	0	0	0
えびの市	3.1	1.7	2.6	100	100	100	0	0	0	0	0	0
三股町	-	3.7	3.7	-	63.6	63.6	-	-	0	-	0	0
高原町	0	0	0	-	-	-	-	-	-	-	-	-
国富町	2.1	5.6	2.2	75.9	0	73.3	0	0	0	0	0	0
綾町	3.1	0	2.8	83.3	-	83.3	0	-	0	0	-	0
高鍋町	0.9	4.8	2.7	100	86.7	88.9	0	0	0	0	0	0
新富町	2.3	3.4	2.5	89.5	16.7	72.0	0.12	0	0.10	5.26	0	4.00
西米良村	7.3	-	7.3	100	-	100	0	-	0	0	-	0
木城町	3.3	4.1	3.7	100	40.0	66.7	0	0	0	0	0	0
川南町	1.9	7.8	2.8	81.8	50.0	68.4	0.18	0	0.15	9.09	0	5.26
都農町	1.5	10.7	5.0	100	84.6	87.5	0	0	0	0	0	0
門川町	1.9	7.2	4.2	85.7	60.0	66.7	0.54	0	0.31	28.57	0	7.41
諸塚村	3.7	-	3.7	100	-	100	0	-	0	0	-	0
椎葉村	2.5	-	2.5	83.3	-	83.3	0	-	0	0	-	0
美郷町	1.7	8.9	2.9	100	100	100	0	0	0	0	0	0
高千穂町	1.0	0	0.8	83.3	-	83.3	0	-	0	0	-	0
日之影町	3.3	3.6	3.4	100	0	85.7	0	0	0	0	0	0
五ヶ瀬町	1.6	50.0	2.1	100	100	100	0	0	0	0	0	0

【鹿児島県】都道府県別がん検診実施状況

1 指針に基づくがん検診実施状況(鹿児島県)

表1 指針に基づく検診実施状況

	実施したと回答した市区町村割合(%)				
	胃*	大腸	肺	乳	子宮頸
集計対象市区町村数	43	43	43	42	43
集計対象市区町村割合(%)	100	100	100	98	100
指針に基づく対象年齢*で検診を実施した	2.3	88.4	88.4	69.0	95.3
指針に基づく受診間隔で検診を実施した	2.3	100	100	23.8	4.7

* 平成28年2月の指針改定に伴い胃がん検診の対象年齢がそれまで「40歳以上、上制限なし」であったのが、「50歳以上、上制限なし(ただし、胃部エックス線検査については、当分の間、40歳以上の者を対象としても差し支えない。)」に変更された。よって、平成29年度調査(平成28年度検診体制)以降、「50歳以上、上制限なし」と回答した場合のみ指針に基づく対象年齢として集計している。
「指針に基づく対象年齢で検診を実施した」と回答した割合が多くの都道府県で昨年度(平成29年度)調査に比べ大幅に減少している。これは、昨年度調査では回答選択肢に「胃部エックス線検査では40歳以上も可」との補足があったが、今年度調査では当該補足を削除したためと考えられる。

表2 指針に基づかない検診実施状況

	実施したと回答した市区町村割合(%)
集計対象市区町村数	43
集計対象市区町村割合(%)	100
指針以外の何らかの部位で検診を実施した	93.0
前立腺がん検診(PSA検査)を実施した	86.0
子宮体がん検診(細胞診)を実施した	4.7
エコーによる検診(肝臓、卵巣、甲状腺)を実施した	62.8
その他の何らかの検診を実施した	7.0

2 市区町村用がん検診チェックリスト実施率(鹿児島県)

表3 チェックリスト実施率(全項目)

	実施したと回答した市区町村割合(%)									
	胃		大腸		肺		乳		子宮頸	
	集団	個別	集団	個別	集団	個別	集団	個別	集団	個別
集計対象市区町村数	42	2	41	8	41	2	38	26	41	27
集計対象市区町村割合(%)	98	4.7	95.3	18.6	95	4.7	88.4	60	95.3	63
チェックリスト全項目の実施率*	91.1	79.8	87.1	82.0	91.1	82.4	91.3	77.9	91.4	77.1

表4 チェックリスト実施率(平成29年度の検診体制整備に関する項目)

	実施したと回答した市区町村割合(%)									
	胃		大腸		肺		乳		子宮頸	
	集団	個別	集団	個別	集団	個別	集団	個別	集団	個別
集計対象市区町村数	42	2	41	10	41	2	40	29	41	30
集計対象市区町村割合(%)	98	4.7	95.3	23.3	95	4.7	93.0	67	95.3	70
【1】 検診対象者										
1-1 対象者全員の氏名を記載した名簿を、住民台帳などに基づいて作成したか*	97.6	100	97.6	100	100	100	100	93.1	100	93.3
1-2 対象者全員に、個別に受診勧奨を行ったか*	78.6	100	78.0	80.0	80.5	100	77.5	72.4	80.5	76.7
1-3 受診勧奨を行った住民のうち未受診者全員に対し、再度の受診勧奨を個人毎(手紙・電話・訪問等)に行ったか	14.3	0	19.5	30.0	12.2	0	10.0	34.5	14.6	33.3
1-4 対象者数(推計でも可)を把握したか*	97.6	100	97.6	100	100	50.0	100	96.6	97.6	96.7
【2】 受診者の情報管理										
2-1 個人別の受診(記録)台帳またはデータベースを作成したか*	100	100	100	80.0	100	100	100	100	100	100
2-2 過去5年間の受診歴を記録しているか*	100	100	100	80.0	100	100	100	93.1	100	96.7
【3】 受診者への説明、及び要精検者への説明										
3-1 受診勧奨時に、「検診機関用チェックリスト 1.受診者への説明」が全項目記載された資料を、全員に個別配布したか*	64.3	100	53.7	80.0	65.9	100	85.0	58.6	85.4	60.0
3-2 要精検者全員に対し、受診可能な精密検査機関名(医療機関名)の一覧を提示したか*	97.6	50.0	92.7	80.0	97.6	100	97.5	82.8	97.6	83.3
3-3 上記(3-2)の一覧に掲載したすべての精密検査機関には、あらかじめ精密検査結果の報告を依頼したか*	92.9	50.0	87.8	70.0	92.7	100	92.5	65.5	92.7	66.7
【4】 精密検査結果の把握、精密検査未受診者の特定と受診勧奨										
4-1 精密検査方法及び、精密検査(治療)結果を把握したか*	100	100	100	100	100	100	100	96.6	100	96.7
4-2 精密検査方法及び、精密検査(治療)結果が不明の者については、本人もしくは精密検査機関への照会等により、結果を確認したか*	100	100	100	100	100	100	100	93.1	100	93.3
4-3 個人毎の精密検査方法及び、精密検査(治療)結果を、市区町村、検診機関(医療機関)、精密検査機関が共有したか*	100	100	90.2	90.0	100	100	100	82.8	100	83.3
4-4 過去5年間の精密検査方法及び、精密検査(治療)結果を記録しているか*	97.6	100	97.6	80.0	97.6	100	97.5	86.2	97.6	86.7
4-5 精密検査未受診と精密検査結果未把握を定義に従って区別し、精密検査未受診者を特定したか*	100	100	100	100	100	100	100	93.1	100	93.3
4-6 精密検査未受診者に精密検査の受診勧奨を行ったか*	100	100	97.6	100	97.6	100	95.0	86.2	92.7	86.7
【5】 地域保健・健康増進事業報告										
5-1 がん検診結果や精密検査結果の最終報告(平成28年度地域保健・健康増進事業報告)を行ったか*	100	100	100	100	100	100	100	96.6	100	96.7
5-2 がん検診の結果について、地域保健・健康増進事業報告の全項目を計上できるよう、委託先(検診機関(医療機関)、医師会など)に報告を求めたか*	100	100	95.1	100	100	100	100	96.6	100	96.7
5-3 がん検診の結果について、委託先からの報告内容が地域保健・健康増進事業報告を網羅できていない場合、改善を求めたか*	97.6	100	95.1	90.0	97.6	100	97.5	86.2	97.6	86.7
5-4 精密検査結果について、地域保健・健康増進事業報告の全項目を計上できるよう、委託先(検診機関(医療機関)、精密検査機関、医師会など)に報告を求めたか*	95.2	100	92.7	90.0	95.1	100	95.0	86.2	95.1	86.7
5-5 精密検査結果について、委託先からの報告内容が地域保健・健康増進事業報告を網羅できていない場合、改善を求めたか*	95.2	100	92.7	90.0	95.1	100	95.0	86.2	95.1	86.7
【6】 検診機関(医療機関)の質の担保										
6-1 委託先検診機関(医療機関)を、仕様書の内容に基づいて選定したか*	95.2	0	65.9	80.0	95.1	50.0	92.5	55.2	92.7	53.3
6-2 仕様書(もしくは実施要綱)の内容は、「仕様書に明記すべき必要最低限の精度管理項目」を満たしたか*	92.9	0	65.9	80.0	92.7	50.0	90.0	55.2	90.2	53.3
6-3 検診終了後に、委託先検診機関(医療機関)で仕様書(もしくは実施要綱)の内容が遵守されたことを確認したか*	73.8	0	51.2	60.0	73.2	50.0	72.5	44.8	73.2	40.0
6-4 検診機関(医療機関)に精度管理評価を個別にフィードバックしたか*	35.7	0	24.4	40.0	36.6	0	37.5	24.1	36.6	16.7
6-5 「検診機関用チェックリスト」の遵守状況をフィードバックしたか*	35.7	0	24.4	40.0	36.6	0	37.5	20.7	36.6	16.7
6-6 検診機関(医療機関)毎のプロセス指標値を集計してフィードバックしたか*	33.3	0	22.0	40.0	34.1	0	35.0	17.2	34.1	13.3
6-7 上記の結果をふまえ、課題のある検診機関(医療機関)に改善策をフィードバックしたか*	26.2	0	22.0	40.0	26.8	0	27.5	13.8	26.8	10.0

表5 チェックリスト実施率（平成27年度の精度管理指標の把握に関する項目）

	実施したと回答した市区町村割合(%)									
	胃		大腸		肺		乳		子宮頸	
	集団	個別	集団	個別	集団	個別	集団	個別	集団	個別
集計対象市区町村数	42	2	41	9	42	2	39	28	42	31
集計対象市区町村割合(%)	98	4.7	95.3	20.9	98	4.7	90.7	65	97.7	72
【7】 受診率の集計										
7-1 受診率を集計したか*	100	100	100	100	100	100	100	96.4	100	93.5
7-2 受診率を性別・年齢5歳階級別に集計したか*	100	100	100	100	100	100	100	92.9	100	90.3
7-3 受診率を検診機関別に集計したか*	92.9	100	85.4	77.8	92.9	50.0	92.3	67.9	90.5	61.3
7-4 受診率を検診受診歴別に集計したか*	97.6	100	97.6	88.9	97.6	100	97.4	82.1	97.6	80.6
【8】 要精検率の集計										
8-1 要精検率を集計したか*	100	100	100	100	100	100	100	96.4	100	93.5
8-2 要精検率を性別・年齢5歳階級別に集計したか*	100	100	100	100	100	100	100	92.9	100	90.3
8-3 要精検率を検診機関別に集計したか*	92.9	50.0	85.4	66.7	92.9	50.0	92.3	64.3	90.5	58.1
8-4 要精検率を検診受診歴別に集計したか*	100	100	100	88.9	100	100	100	89.3	100	87.1
【9】 精検受診率の集計										
9-1 精検受診率を集計したか*	100	100	100	100	100	100	100	96.4	100	93.5
9-2 精検受診率を性別・年齢5歳階級別に集計したか*	100	100	100	100	100	100	100	92.9	100	90.3
9-3 精検受診率を検診機関別に集計したか*	92.9	50.0	85.4	66.7	92.9	50.0	92.3	64.3	90.5	58.1
9-4 精検受診率を検診受診歴別に集計したか*	100	100	100	88.9	100	100	100	89.3	100	87.1
【10】 精検未受診率の集計										
10-1 精検未受診率を集計したか*	97.6	100	97.6	88.9	97.6	100	97.4	89.3	97.6	87.1
【11】 がん発見率の集計										
11-1 がん発見率を集計したか*	100	100	100	100	100	100	100	96.4	100	93.5
11-2 がん発見率を性別・年齢5歳階級別に集計したか*	100	100	100	100	100	100	100	92.9	100	90.3
11-3 がん発見率を検診機関別に集計したか*	95.2	50.0	87.8	55.6	95.2	50.0	94.9	64.3	92.9	58.1
11-4 がん発見率を検診受診歴別に集計したか*	100	100	100	88.9	100	100	100	92.9	100	90.3
11-5 がん発見率を検査方法別に集計したか*	94.9	85.7	.	.
【12】 陽性反応適中度の集計										
12-1 陽性反応適中度を集計したか*	92.9	100	92.7	100	92.9	100	92.3	89.3	92.9	87.1
12-2 陽性反応適中度を性別・年齢5歳階級別に集計したか*	92.9	100	92.7	100	92.9	100	92.3	85.7	92.9	83.9
12-3 陽性反応適中度を検診機関別に集計したか*	88.1	50.0	80.5	55.6	88.1	50.0	87.2	53.6	85.7	48.4
12-4 陽性反応適中度を検診受診歴別に集計したか*	92.9	100	92.7	88.9	92.9	100	92.3	85.7	92.9	83.9
12-5 陽性反応適中度を検査方法別に集計したか*	82.1	75.0	.	.
【13】 早期がん割合の集計										
13-1 早期がん割合を集計したか*	100	100	100	100	100	100	100	96.4	.	.
13-2 早期がん割合を性別・年齢5歳階級別に集計したか*	100	100	100	100	100	100	100	92.9	.	.
13-3 早期がん割合を検診機関別に集計したか*	95.2	50.0	87.8	55.6	95.2	50.0	94.9	60.7	.	.
13-4 早期がん割合を検診受診歴別に集計したか*	100	100	100	88.9	100	100	100	92.9	.	.
13-5 早期がん割合を検査方法別に集計したか*	92.3	85.7	.	.
【14】 粘膜内がん、非浸潤がんの集計										
14-1 粘膜内がんを集計したか*	100	100	100	88.9
非浸潤がんを集計したか*	100	89.3	.	.
【15】 上皮内病変（CINなど）数の集計										
15-1 上皮内病変(CINなど)数を集計したか(区分毎)*	100	93.5
15-2 上皮内病変(CINなど)数を年齢5歳階級別に集計したか(区分毎)*	100	90.3
15-3 上皮内病変(CINなど)数を検診機関別に集計したか(区分毎)*	92.9	54.8
15-4 上皮内病変(CINなど)数を検診受診歴別に集計したか(区分毎)*	100	90.3
【16】 微小浸潤がん割合の集計										
16-1 微小浸潤がん割合を集計したか*	100	93.5
16-2 微小浸潤がん割合を年齢階級別に集計したか*	100	90.3
16-3 微小浸潤がん割合を検診機関別に集計したか*	92.9	54.8
16-4 微小浸潤がん割合を検診受診歴別に集計したか*	100	90.3

* 「事業評価のためのチェックリスト・市区町村用（平成28年4月改定）」に記載されている項目

国立がん研究センター がん情報サービス https://ganjoho.jp/med_pro/pre_scr/screening/check_list.html

3 プロセス指標値(鹿児島県)

表6 市区町村別のプロセス指標値

胃がん

自治体名	2015年プロセス指標値(男女計 40~74歳)											
	要精検率(%)			精検受診率(%)			がん発見率(%)			陽性反応適中度(%)		
	集団	個別	計	集団	個別	計	集団	個別	計	集団	個別	計
全国	7.3	8.4	7.6	84.5	75.5	81.7	0.12	0.12	0.12	1.58	1.43	1.54
鹿児島県	10.1	40.0	10.1	91.7	100	91.7	0.12	0	0.12	1.18	0	1.18
鹿児島市	8.9	-	8.9	95.6	-	95.6	0.12	-	0.12	1.40	-	1.40
鹿屋市	12.4	-	12.4	94.1	-	94.1	0.19	-	0.19	1.55	-	1.55
枕崎市	10.7	-	10.7	91.3	-	91.3	0	-	0	0	-	0
阿久根市	9.9	-	9.9	95.3	-	95.3	0.35	-	0.35	3.53	-	3.53
出水市	9.4	-	9.4	91.3	-	91.3	0.14	-	0.14	1.45	-	1.45
指宿市	9.6	-	9.6	95.7	-	95.7	0	-	0	0	-	0
西之表市	10.1	-	10.1	92.3	-	92.3	0.19	-	0.19	1.92	-	1.92
垂水市	12.1	-	12.1	89.5	-	89.5	0	-	0	0	-	0
薩摩川内市	9.8	-	9.8	96.8	-	96.8	0.06	-	0.06	0.65	-	0.65
日置市	10.3	-	10.3	91.4	-	91.4	0.12	-	0.12	1.12	-	1.12
曾於市	9.4	50.0	9.5	86.1	100	86.2	0	0	0	0	0	0
霧島市	8.7	-	8.7	95.0	-	95.0	0.13	-	0.13	1.51	-	1.51
いちき串木野市	11.5	-	11.5	93.3	-	93.3	0	-	0	0	-	0
南さつま市	10.4	-	10.4	90.0	-	90.0	0.12	-	0.12	1.15	-	1.15
志布志市	9.3	-	9.3	88.2	-	88.2	0.16	-	0.16	1.69	-	1.69
奄美市	9.9	-	9.9	89.7	-	89.7	0	-	0	0	-	0
南九州市	10.2	-	10.2	90.7	-	90.7	0.05	-	0.05	0.49	-	0.49
伊佐市	11.7	-	11.7	93.6	-	93.6	0.21	-	0.21	1.82	-	1.82
姶良市	7.7	0	7.7	93.9	-	93.9	0.11	-	0.11	1.41	-	1.41
三島村	4.5	-	4.5	0	-	0	0	-	0	0	-	0
十島村	9.3	-	9.3	100	-	100	0	-	0	0	-	0
さつま町	13.3	-	13.3	86.4	-	86.4	0.24	-	0.24	1.82	-	1.82
長島町	13.2	-	13.2	88.4	-	88.4	0.19	-	0.19	1.45	-	1.45
湧水町	11.9	-	11.9	90.7	-	90.7	0	-	0	0	-	0
大崎町	9.6	-	9.6	93.8	-	93.8	0.45	-	0.45	4.69	-	4.69
東串良町	10.9	-	10.9	84.1	-	84.1	0	-	0	0	-	0
錦江町	12.9	-	12.9	93.0	-	93.0	0	-	0	0	-	0
南大隅町	12.7	-	12.7	89.8	-	89.8	0.43	-	0.43	3.39	-	3.39
肝付町	11.2	-	11.2	90.1	-	90.1	0.12	-	0.12	1.10	-	1.10
中種子町	15.8	-	15.8	76.1	-	76.1	0	-	0	0	-	0
南種子町	12.5	-	12.5	88.9	-	88.9	0.46	-	0.46	3.70	-	3.70
屋久島町	14.0	-	14.0	93.2	-	93.2	0.48	-	0.48	3.41	-	3.41
大和村	12.6	-	12.6	66.7	-	66.7	0	-	0	0	-	0
宇検村	6.3	-	6.3	87.5	-	87.5	0	-	0	0	-	0
瀬戸内町	8.5	-	8.5	85.0	-	85.0	0	-	0	0	-	0
龍郷町	12.0	-	12.0	84.6	-	84.6	0	-	0	0	-	0
喜界町	12.2	-	12.2	90.4	-	90.4	0.23	-	0.23	1.92	-	1.92
徳之島町	12.0	-	12.0	74.1	-	74.1	0.21	-	0.21	1.72	-	1.72
天城町	11.7	-	11.7	84.2	-	84.2	0	-	0	0	-	0
伊仙町	9.3	-	9.3	81.0	-	81.0	0	-	0	0	-	0
和泊町	13.2	-	13.2	86.1	-	86.1	0	-	0	0	-	0
知名町	11.9	-	11.9	86.0	-	86.0	0.21	-	0.21	1.75	-	1.75
与論町	11.7	-	11.7	87.9	-	87.9	0	-	0	0	-	0

大腸がん

自治体名	2015年プロセス指標値(男女計 40~74歳)											
	要精検率(%)			精検受診率(%)			がん発見率(%)			陽性反応適中度(%)		
	集団	個別	計	集団	個別	計	集団	個別	計	集団	個別	計
全国	6.2	7.6	6.9	76.2	65.9	70.1	0.18	0.25	0.22	2.98	3.26	3.15
鹿児島県	6.8	8.2	7.0	80.3	83.0	80.7	0.18	0.24	0.19	2.68	2.99	2.72
鹿児島市	6.1	8.1	6.7	84.1	89.4	86.0	0.18	0.25	0.20	2.86	3.07	2.94
鹿屋市	8.0	-	8.0	80.1	-	80.1	0.14	-	0.14	1.71	-	1.71
枕崎市	6.2	-	6.2	86.8	-	86.8	0.41	-	0.41	6.58	-	6.58
阿久根市	7.4	7.1	7.3	88.4	73.9	85.6	0.31	0.31	0.31	4.21	4.35	4.24
出水市	7.0	6.0	6.9	85.8	55.6	84.1	0.27	0.67	0.29	3.80	11.11	4.19
指宿市	6.4	8.4	8.1	85.7	83.9	84.1	0.46	0.35	0.37	7.14	4.24	4.55
西之表市	9.8	-	9.8	78.3	-	78.3	0.28	-	0.28	2.90	-	2.90
垂水市	9.4	-	9.4	83.6	-	83.6	0.46	-	0.46	4.92	-	4.92
薩摩川内市	7.3	7.6	7.3	86.7	72.7	84.4	0.19	0.10	0.18	2.65	1.30	2.42
日置市	5.1	-	5.1	87.9	-	87.9	0.12	-	0.12	2.42	-	2.42
曾於市	7.8	17.3	8.1	79.0	47.4	76.7	0.33	0	0.32	4.20	0	3.89
霧島市	6.4	-	6.4	86.4	-	86.4	0.21	-	0.21	3.36	-	3.36
いちき串木野市	7.8	-	7.8	83.8	-	83.8	0.28	-	0.28	3.59	-	3.59
南さつま市	4.9	-	4.9	84.5	-	84.5	0.12	-	0.12	2.38	-	2.38
志布志市	6.8	-	6.8	74.1	-	74.1	0.04	-	0.04	0.62	-	0.62
奄美市	7.2	-	7.2	74.1	-	74.1	0.05	-	0.05	0.68	-	0.68
南九州市	6.6	-	6.6	65.6	-	65.6	0.11	-	0.11	1.66	-	1.66
伊佐市	8.4	-	8.4	75.0	-	75.0	0.16	-	0.16	1.92	-	1.92
姶良市	5.6	-	5.6	87.4	-	87.4	0.19	-	0.19	3.45	-	3.45
三島村	5.7	-	5.7	100	-	100	0	-	0	0	-	0
十島村	8.3	-	8.3	33.3	-	33.3	0	-	0	0	-	0
さつま町	-	8.9	8.9	-	79.5	79.5	-	0.17	0.17	-	1.95	1.95
長島町	4.8	5.7	5.1	82.6	85.7	83.6	0.52	0.27	0.45	10.87	4.76	8.96
湧水町	9.1	-	9.1	73.8	-	73.8	0.42	-	0.42	4.62	-	4.62
大崎町	6.1	-	6.1	78.6	-	78.6	0.11	-	0.11	1.79	-	1.79
東串良町	8.3	-	8.3	88.5	-	88.5	0	-	0	0	-	0
錦江町	6.8	-	6.8	56.1	-	56.1	0.24	-	0.24	3.51	-	3.51
南大隅町	7.3	-	7.3	63.6	-	63.6	0.22	-	0.22	3.03	-	3.03
肝付町	5.4	-	5.4	80.0	-	80.0	0	-	0	0	-	0
中種子町	8.4	-	8.4	78.7	-	78.7	0	-	0	0	-	0
南種子町	8.2	-	8.2	64.3	-	64.3	0.29	-	0.29	3.57	-	3.57
屋久島町	9.0	-	9.0	77.4	-	77.4	0.29	-	0.29	3.23	-	3.23
大和村	10.7	0	10.3	80.0	-	80.0	0	-	0	0	-	0
宇検村	9.0	-	9.0	100	-	100	0	-	0	0	-	0
瀬戸内町	8.3	-	8.3	80.6	-	80.6	0	-	0	0	-	0
龍郷町	6.4	-	6.4	55.6	-	55.6	0	-	0	0	-	0
喜界町	10.0	-	10.0	83.6	-	83.6	0.18	-	0.18	1.82	-	1.82
徳之島町	9.2	-	9.2	47.9	-	47.9	0	-	0	0	-	0
天城町	7.9	-	7.9	60.6	-	60.6	0.24	-	0.24	3.03	-	3.03
伊仙町	7.2	-	7.2	76.2	-	76.2	0	-	0	0	-	0
和泊町	7.6	-	7.6	61.6	-	61.6	0	-	0	0	-	0
知名町	9.1	-	9.1	58.5	-	58.5	0	-	0	0	-	0
与論町	5.5	-	5.5	100	-	100	0	-	0	0	-	0

肺がん

自治体名	2015年プロセス指標値(男女計 40~74歳)											
	要精検率(%)			精検受診率(%)			がん発見率(%)			陽性反応適中度(%)		
	集団	個別	計	集団	個別	計	集団	個別	計	集団	個別	計
全国	1.5	1.9	1.7	86.6	79.7	83.5	0.04	0.05	0.05	2.97	2.49	2.76
鹿児島県	1.5	0	1.5	93.2	-	93.2	0.06	-	0.06	3.84	-	3.84
鹿児島市	1.5	-	1.5	95.9	-	95.9	0.09	-	0.09	5.99	-	5.99
鹿屋市	1.9	-	1.9	93.1	-	93.1	0.02	-	0.02	1.15	-	1.15
枕崎市	1.2	-	1.2	100	-	100	0.15	-	0.15	13.33	-	13.33
阿久根市	1.7	-	1.7	88.6	-	88.6	0.04	-	0.04	2.27	-	2.27
出水市	1.4	-	1.4	95.7	-	95.7	0.06	-	0.06	4.29	-	4.29
指宿市	1.5	-	1.5	88.9	-	88.9	0.05	-	0.05	3.17	-	3.17
西之表市	1.7	-	1.7	92.3	-	92.3	0	-	0	0	-	0
垂水市	1.6	-	1.6	100	-	100	0	-	0	0	-	0
薩摩川内市	1.2	0	1.2	94.5	-	94.5	0.01	-	0.01	1.10	-	1.10
日置市	1.3	-	1.3	92.7	-	92.7	0.03	-	0.03	2.44	-	2.44
曾於市	0.7	-	0.7	93.3	-	93.3	0.05	-	0.05	6.67	-	6.67
霧島市	1.6	-	1.6	87.5	-	87.5	0.07	-	0.07	4.17	-	4.17
いちき串木野市	2.1	-	2.1	97.7	-	97.7	0.05	-	0.05	2.33	-	2.33
南さつま市	2.1	-	2.1	97.6	-	97.6	0.05	-	0.05	2.41	-	2.41
志布志市	1.7	-	1.7	92.5	-	92.5	0.07	-	0.07	3.77	-	3.77
奄美市	0.7	-	0.7	93.8	-	93.8	0	-	0	0	-	0
南九州市	1.6	-	1.6	91.7	-	91.7	0	-	0	0	-	0
伊佐市	0.8	-	0.8	100	-	100	0.16	-	0.16	20.00	-	20.00
姦良市	1.0	0	1.0	97.4	-	97.4	0	-	0	0	-	0
三島村	4.3	-	4.3	100	-	100	0	-	0	0	-	0
十島村	2.5	-	2.5	75.0	-	75.0	0	-	0	0	-	0
さつま町	2.1	-	2.1	100	-	100	0.08	-	0.08	3.85	-	3.85
長島町	1.1	-	1.1	86.7	-	86.7	0.08	-	0.08	6.67	-	6.67
湧水町	1.7	-	1.7	92.9	-	92.9	0.24	-	0.24	14.29	-	14.29
大崎町	1.5	-	1.5	80.0	-	80.0	0.07	-	0.07	5.00	-	5.00
東串良町	4.9	-	4.9	100	-	100	0	-	0	0	-	0
錦江町	1.7	-	1.7	90.9	-	90.9	0	-	0	0	-	0
南大隅町	1.6	-	1.6	91.7	-	91.7	0	-	0	0	-	0
肝付町	1.9	-	1.9	93.8	-	93.8	0.24	-	0.24	12.50	-	12.50
中種子町	2.9	-	2.9	85.7	-	85.7	0	-	0	0	-	0
南種子町	2.8	-	2.8	93.8	-	93.8	0.52	-	0.52	18.75	-	18.75
屋久島町	2.4	-	2.4	85.7	-	85.7	0	-	0	0	-	0
大和村	0	-	0	-	-	-	-	-	-	-	-	-
宇検村	0.5	-	0.5	100	-	100	0.45	-	0.45	100	-	100
瀬戸内町	0.8	-	0.8	100	-	100	0	-	0	0	-	0
龍郷町	0.9	-	0.9	100	-	100	0.45	-	0.45	50.00	-	50.00
喜界町	0.6	-	0.6	100	-	100	0	-	0	0	-	0
徳之島町	0.4	-	0.4	100	-	100	0	-	0	0	-	0
天城町	0.6	-	0.6	100	-	100	0	-	0	0	-	0
伊仙町	0.6	-	0.6	100	-	100	0	-	0	0	-	0
和泊町	0.7	-	0.7	77.8	-	77.8	0.08	-	0.08	11.11	-	11.11
知名町	0.1	-	0.1	100	-	100	0	-	0	0	-	0
与論町	1.4	-	1.4	75.0	-	75.0	0	-	0	0	-	0

乳がん

自治体名	2015年プロセス指標値(女 40~74歳)											
	要精検率(%)			精検受診率(%)			がん発見率(%)			陽性反応適中度(%)		
	集団	個別	計	集団	個別	計	集団	個別	計	集団	個別	計
全国	5.6	8.6	7.2	91.9	86.1	88.3	0.28	0.37	0.33	5.06	4.30	4.58
鹿児島県	5.2	6.4	5.4	96.8	95.0	96.4	0.18	0.43	0.23	3.53	6.68	4.22
鹿児島市	5.6	6.4	6.0	97.4	98.5	97.9	0.30	0.52	0.39	5.34	8.02	6.57
鹿屋市	5.5	4.5	4.9	94.7	92.2	93.3	0.06	0.12	0.09	1.05	2.61	1.90
枕崎市	6.6	4.3	6.1	88.9	100	90.5	0	0	0	0	0	0
阿久根市	5.1	-	5.1	100	-	100	0.59	-	0.59	11.54	-	11.54
出水市	5.1	-	5.1	97.3	-	97.3	0.07	-	0.07	1.34	-	1.34
指宿市	5.3	5.9	5.7	100	100	100	0	0.60	0.43	0	10.17	7.50
西之表市	3.9	-	3.9	100	-	100	0	-	0	0	-	0
垂水市	4.9	12.5	5.3	100	100	100	0.35	5.3	0.33	7.14	0	6.25
薩摩川内市	4.8	-	4.8	97.2	-	97.2	0.16	-	0.16	3.37	-	3.37
日置市	4.9	10.3	5.4	97.4	100	97.8	0	0	0	0	0	0
曾於市	3.8	15.1	4.4	96.8	84.6	94.7	0.06	2.33	0.18	1.61	15.38	4.00
霧島市	7.1	4.8	7.1	96.6	100	96.7	0.33	0	0.32	4.60	0	4.56
いちき串木野市	4.6	15.6	5.1	94.5	100	95.4	0	0	0	0	0	0
南さつま市	5.0	30.4	5.2	96.7	100	96.9	0.24	0	0.24	4.92	0	4.65
志布志市	4.0	10.0	4.3	96.4	75.0	93.8	0	0	0	0	0	0
奄美市	5.1	27.4	6.7	93.2	50.0	80.0	0.26	1.05	0.32	5.08	3.85	4.71
南九州市	3.5	5.7	3.5	96.3	100	96.4	0.06	2.86	0.13	1.85	50.00	3.57
伊佐市	5.4	17.1	5.9	94.5	85.7	93.5	0.10	0	0.09	1.82	0	1.61
姦良市	4.4	25.0	4.4	96.8	100	96.8	0.14	0	0.14	3.18	0	3.16
三島村	-	-	-	-	-	-	-	-	-	-	-	-
十島村	-	-	-	-	-	-	-	-	-	-	-	-
さつま町	4.5	-	4.5	97.1	-	97.1	0	-	0	0	-	0
長島町	6.9	16.7	7.0	98.0	100	98.0	0.56	0	0.55	8.16	0	7.84
湧水町	-	18.8	18.8	-	66.7	66.7	-	0	0	-	0	0
大崎町	3.1	5.2	3.3	100	-	100	0	0	0	0	-	0
東串良町	6.2	0	5.9	100	-	100	0.39	-	0.37	6.25	-	6.25
錦江町	2.2	11.1	2.4	100	100	100	0	0	0	0	0	0
南大隅町	5.7	-	5.7	100	-	100	0.64	-	0.64	11.11	-	11.11
肝付町	6.4	10.0	6.6	100	100	100	0.14	0	0.13	2.22	0	2.00
中種子町	3.0	0	2.9	100	-	100	0	-	0	0	-	0
南種子町	5.7	-	5.7	100	-	100	0	-	0	0	-	0
屋久島町	3.4	-	3.4	100	-	100	0	-	0	0	-	0
大和村	4.3	50.0	5.3	100	100	100	0	0	0	0	0	0
宇検村	0.8	-	0.8	100	-	100	0	-	0	0	-	0
瀬戸内町	6.3	0	6.3	96.0	-	96.0	0	-	0	0	-	0
龍郷町	6.1	16.7	6.5	100	100	100	0	0	0	0	0	0
喜界町	-	-	-	-	-	-	-	-	-	-	-	-
徳之島町	5.8	-	5.8	94.6	-	94.6	0.47	-	0.47	8.11	-	8.11
天城町	7.3	-	7.3	100	-	100	0	-	0	0	-	0
伊仙町	5.0	-	5.0	82.4	-	82.4	0	-	0	0	-	0
和泊町	5.6	-	5.6	97.4	-	97.4	0.44	-	0.44	7.89	-	7.89
知名町	5.9	-	5.9	89.3	-	89.3	0.21	-	0.21	3.57	-	3.57
与論町	5.9	-	5.9	100	-	100	0	-	0	0	-	0

子宮頸がん

自治体名	2015年プロセス指標値(女 20~74歳)											
	要精検率(%)			精検受診率(%)			がん発見率(%)			陽性反応適中度(%)		
	集団	個別	計	集団	個別	計	集団	個別	計	集団	個別	計
全国	1.3	2.4	2.1	84.1	72.4	74.4	0.03	0.04	0.04	2.19	1.79	1.86
鹿児島県	1.0	1.7	1.2	91.7	91.3	91.5	0.02	0.05	0.03	1.58	2.82	2.11
鹿児島市	1.2	1.5	1.4	94.8	95.0	94.9	0.04	0.05	0.05	3.09	3.24	3.20
鹿屋市	1.1	2.8	2.2	100	92.9	94.2	0	0	0	0	0	0
枕崎市	1.0	5.7	1.3	80.0	50.0	71.4	0	0	0	0	0	0
阿久根市	1.1	4.5	1.2	100	100	100	0.09	0	0.08	7.69	0	6.67
出水市	1.0	-	1.0	90.3	-	90.3	0	-	0	0	-	0
指宿市	0.9	0	0.9	87.5	-	87.5	0.06	-	0.05	6.25	-	6.25
西之表市	1.4	-	1.4	100	-	100	0	-	0	0	-	0
垂水市	0.6	66.7	1.0	100	0	60.0	0	0	0	0	0	0
薩摩川内市	0.6	1.0	0.8	100	83.3	89.7	0.04	0.12	0.08	6.67	12.50	10.26
日置市	0.8	10.7	0.9	94.7	100	95.5	0	0	0	0	0	0
曾於市	0.6	5.7	0.9	80.0	42.9	64.7	0	0	0	0	0	0
霧島市	0.8	4.5	0.8	95.5	0	93.3	0	0	0	0	0	0
いちき串木野市	0.9	5.9	1.0	85.7	100	87.5	0	0	0	0	0	0
南さつま市	0.5	10.0	0.7	83.3	75.0	81.3	0	0	0	0	0	0
志布志市	0.7	4.6	1.0	100	100	100	0	0	0	0	0	0
奄美市	1.1	2.5	1.1	87.9	100	88.2	0.03	0	0.03	3.03	0	2.94
南九州市	0.6	8.0	0.7	78.6	25.0	66.7	0	0	0	0	0	0
伊佐市	1.0	6.5	1.1	91.7	100	92.9	0	0	0	0	0	0
姪良市	0.9	0	0.9	89.7	-	89.7	0.02	-	0.02	2.56	-	2.56
三島村	0	-	0	-	-	-	-	-	-	-	-	-
十島村	4.1	-	4.1	100	-	100	0	-	0	0	-	0
さつま町	1.6	-	1.6	100	-	100	0	-	0	0	-	0
長島町	1.0	0	1.0	87.5	-	87.5	0	-	0	0	-	0
湧水町	0.2	0	0.2	100	-	100	0	-	0	0	-	0
大崎町	1.2	3.6	1.4	100	100	100	0	0	0	0	0	0
東串良町	1.1	0	1.1	100	-	100	0	-	0	0	-	0
錦江町	3.2	0	3.2	100	-	100	0	-	0	0	-	0
南大隅町	0.5	-	0.5	66.7	-	66.7	0	-	0	0	-	0
肝付町	1.9	0	1.7	100	-	100	0	-	0	0	-	0
中種子町	1.8	0	1.8	80.0	-	80.0	0	-	0	0	-	0
南種子町	0.4	-	0.4	100	-	100	0	-	0	0	-	0
屋久島町	0.9	-	0.9	66.7	-	66.7	0	-	0	0	-	0
大和村	0	0	0	-	-	-	-	-	-	-	-	-
宇検村	0	-	0	-	-	-	-	-	-	-	-	-
瀬戸内町	1.5	0	1.5	85.7	-	85.7	0	-	0	0	-	0
龍郷町	0.8	0	0.8	100	-	100	0	-	0	0	-	0
喜界町	0.9	0	0.9	100	-	100	0	-	0	0	-	0
徳之島町	1.4	-	1.4	83.3	-	83.3	0	-	0	0	-	0
大城町	1.3	-	1.3	100	-	100	0	-	0	0	-	0
伊仙町	1.8	-	1.8	85.7	-	85.7	0	-	0	0	-	0
和泊町	1.5	-	1.5	91.7	-	91.7	0.13	-	0.13	8.33	-	8.33
知名町	1.2	-	1.2	57.1	-	57.1	0	-	0	0	-	0
与論町	3.0	-	3.0	100	-	100	0	-	0	0	-	0

【沖縄県】 都道府県別がん検診実施状況

1 指針に基づくがん検診実施状況(沖縄県)

表1 指針に基づく検診実施状況

	実施したと回答した市区町村割合(%)				
	胃*	大腸	肺	乳	子宮頸
集計対象市区町村数	40	41	41	41	41
集計対象市区町村割合(%)	98	100	100	100	100
指針に基づく対象年齢*で検診を実施した	0	36.6	43.9	61.0	92.7
指針に基づく受診間隔で検診を実施した	5.0	95.1	97.6	41.5	34.1

* 平成28年2月の指針改定に伴い胃がん検診の対象年齢がそれまで「40歳以上、上制限なし」であったのが、「50歳以上、上制限なし(ただし、胃部エックス線検査については、当分の間、40歳以上の者を対象としても差し支えない。)」に変更された。よって、平成29年度調査(平成28年度検診体制)以降、「50歳以上、上制限なし」と回答した場合のみ指針に基づく対象年齢として集計している。
「指針に基づく対象年齢で検診を実施した」と回答した割合が多くの都道府県で昨年度(平成29年度)調査に比べ大幅に減少している。これは、昨年度調査では回答選択肢に「胃部エックス線検査では40歳以上も可」との補足があったが、今年度調査では当該補足を削除したためと考えられる。

表2 指針に基づかない検診実施状況

	実施したと回答した市区町村割合(%)
集計対象市区町村数	41
集計対象市区町村割合(%)	100
指針以外の何らかの部位で検診を実施した	51.2
前立腺がん検診(PSA検査)を実施した	41.5
子宮体がん検診(細胞診)を実施した	9.8
エコーによる検診(肝臓、卵巣、甲状腺)を実施した	0
その他の何らかの検診を実施した	2.4

2 市区町村用がん検診チェックリスト実施率(沖縄県)

表3 チェックリスト実施率(全項目)

	実施したと回答した市区町村割合(%)									
	胃		大腸		肺		乳		子宮頸	
	集団	個別	集団	個別	集団	個別	集団	個別	集団	個別
集計対象市区町村数	34	16	38	17	38	16	29	31	35	30
集計対象市区町村割合(%)	83	39.0	92.7	41.5	93	39.0	70.7	76	85.4	73
チェックリスト全項目の実施率*	56.7	49.9	54.9	50.9	54.9	51.2	52.2	49.6	51.2	49.0

表4 チェックリスト実施率(平成29年度の検診体制整備に関する項目)

	実施したと回答した市区町村割合(%)									
	胃		大腸		肺		乳		子宮頸	
	集団	個別	集団	個別	集団	個別	集団	個別	集団	個別
集計対象市区町村数	34	17	38	19	38	18	32	31	35	30
集計対象市区町村割合(%)	83	41.5	92.7	46.3	93	43.9	78.0	76	85.4	73
[1] 検診対象者										
1-1 対象者全員の氏名を記載した名簿を、住民台帳などに基づいて作成したか*	91.2	94.1	89.5	94.7	86.8	94.4	90.6	90.3	91.4	90.0
1-2 対象者全員に、個別に受診勧奨を行ったか*	64.7	82.4	60.5	78.9	60.5	77.8	65.6	71.0	62.9	70.0
1-3 受診勧奨を行った住民のうち未受診者全員に対し、再度の受診勧奨を個人毎(手紙・電話・訪問等)に行ったか	14.7	11.8	13.2	10.5	13.2	11.1	15.6	12.9	14.3	13.3
1-4 対象者数(推計でも可)を把握したか*	94.1	94.1	92.1	94.7	92.1	94.4	90.6	90.3	88.6	90.0
[2] 受診者の情報管理										
2-1 個人別の受診(記録)台帳またはデータベースを作成したか*	67.6	76.5	65.8	73.7	63.2	77.8	71.9	64.5	65.7	63.3
2-2 過去5年間の受診歴を記録しているか*	67.6	70.6	60.5	73.7	60.5	72.2	68.8	61.3	62.9	60.0
[3] 受診者への説明、及び要精検者への説明										
3-1 受診勧奨時に、「検診機関用チェックリスト 1.受診者への説明」が全項目記載された資料を、全員に個別配布したか*	35.3	17.6	31.6	15.8	28.9	16.7	34.4	25.8	34.3	26.7
3-2 要精検者全員に対し、受診可能な精密検査機関名(医療機関名)の一覧を提示したか*	67.6	23.5	65.8	26.3	63.2	27.8	50.0	48.4	48.6	40.0
3-3 上記(3-2)の一覧に掲載したすべての精密検査機関には、あらかじめ精密検査結果の報告を依頼したか*	47.1	11.8	44.7	15.8	44.7	16.7	37.5	32.3	34.3	23.3
[4] 精密検査結果の把握、精密検査未受診者の特定と受診勧奨										
4-1 精密検査方法及び、精密検査(治療)結果を把握したか*	79.4	64.7	73.7	63.2	73.7	66.7	75.0	67.7	71.4	66.7
4-2 精密検査方法及び、精密検査(治療)結果が不明の者については、本人もしくは精密検査機関への照会等により、結果を確認したか*	76.5	64.7	71.1	63.2	71.1	66.7	71.9	64.5	68.6	66.7
4-3 個人毎の精密検査方法及び、精密検査(治療)結果を、市区町村、検診機関(医療機関)、精密検査機関が共有したか*	50.0	23.5	47.4	26.3	47.4	27.8	43.8	38.7	45.7	40.0
4-4 過去5年間の精密検査方法及び、精密検査(治療)結果を記録しているか*	35.3	35.3	34.2	36.8	34.2	38.9	34.4	35.5	34.3	36.7
4-5 精密検査未受診と精密検査結果未把握を定義に従って区別し、精密検査未受診者を特定したか*	67.6	58.8	65.8	57.9	65.8	61.1	62.5	61.3	60.0	60.0
4-6 精密検査未受診者に精密検査の受診勧奨を行ったか*	79.4	76.5	76.3	73.7	76.3	77.8	78.1	67.7	74.3	70.0
[5] 地域保健・健康増進事業報告										
5-1 がん検診結果や精密検査結果の最終報告(平成28年度地域保健・健康増進事業報告)を行ったか*	97.1	100	97.4	94.7	97.4	100	93.8	100	94.3	100
5-2 がん検診の結果について、地域保健・健康増進事業報告の全項目を計上できるよう、委託先(検診機関(医療機関)、医師会など)に報告を求めたか*	97.1	94.1	97.4	89.5	97.4	94.4	96.9	90.3	97.1	90.0
5-3 がん検診の結果について、委託先からの報告内容が地域保健・健康増進事業報告を網羅できていない場合、改善を求めたか*	88.2	88.2	86.8	84.2	86.8	88.9	87.5	87.1	85.7	86.7
5-4 精密検査結果について、地域保健・健康増進事業報告の全項目を計上できるよう、委託先(検診機関(医療機関)、精密検査機関、医師会など)に報告を求めたか*	91.2	94.1	86.8	89.5	86.8	94.4	90.6	90.3	88.6	90.0
5-5 精密検査結果について、委託先からの報告内容が地域保健・健康増進事業報告を網羅できていない場合、改善を求めたか*	88.2	88.2	84.2	84.2	84.2	88.9	84.4	87.1	82.9	83.3
[6] 検診機関(医療機関)の質の担保										
6-1 委託先検診機関(医療機関)を、仕様書の内容に基づいて選定したか*	55.9	58.8	55.3	57.9	55.3	55.6	50.0	54.8	51.4	53.3
6-2 仕様書(もしくは実施要綱)の内容は、「仕様書に明記すべき必要最低限の精度管理項目」を満たしたか*	35.3	29.4	39.5	31.6	31.6	22.2	31.3	35.5	31.4	30.0
6-3 検診終了後に、委託先検診機関(医療機関)で仕様書(もしくは実施要綱)の内容が遵守されたことを確認したか*	17.6	5.9	21.1	5.3	21.1	5.6	15.6	16.1	20.0	13.3
6-4 検診機関(医療機関)に精度管理評価を個別にフィードバックしたか*	2.9	5.9	5.3	5.3	5.3	5.6	3.1	6.5	5.7	6.7
6-5 「検診機関用チェックリスト」の遵守状況をフィードバックしたか*	2.9	5.9	5.3	5.3	5.3	5.6	3.1	6.5	5.7	6.7
6-6 検診機関(医療機関)毎のプロセス指標値を集計してフィードバックしたか*	2.9	5.9	5.3	5.3	5.3	5.6	3.1	6.5	5.7	6.7
6-7 上記の結果をふまえ、課題のある検診機関(医療機関)に改善策をフィードバックしたか*	2.9	5.9	5.3	5.3	5.3	5.6	3.1	6.5	5.7	6.7

表5 チェックリスト実施率（平成27年度の精度管理指標の把握に関する項目）

	実施したと回答した市区町村割合(%)									
	胃		大腸		肺		乳		子宮頸	
	集団	個別	集団	個別	集団	個別	集団	個別	集団	個別
集計対象市区町村数	34	16	38	17	38	16	29	31	35	31
集計対象市区町村割合(%)	83	39.0	92.7	41.5	93	39.0	70.7	76	85.4	76
【7】 受診率の集計										
7-1 受診率を集計したか*	94.1	93.8	89.5	94.1	89.5	93.8	93.1	80.6	88.6	77.4
7-2 受診率を性別・年齢5歳階級別に集計したか*	85.3	87.5	81.6	88.2	81.6	87.5	82.8	77.4	80.0	74.2
7-3 受診率を検診機関別に集計したか*	76.5	50.0	73.7	52.9	73.7	56.3	72.4	51.6	71.4	45.2
7-4 受診率を検診受診歴別に集計したか*	61.8	50.0	57.9	52.9	57.9	56.3	55.2	51.6	54.3	51.6
【8】 要精検率の集計										
8-1 要精検率を集計したか*	82.4	75.0	78.9	76.5	78.9	75.0	79.3	71.0	77.1	71.0
8-2 要精検率を性別・年齢5歳階級別に集計したか*	79.4	75.0	76.3	76.5	76.3	75.0	75.9	71.0	74.3	67.7
8-3 要精検率を検診機関別に集計したか*	55.9	25.0	55.3	29.4	55.3	31.3	55.2	35.5	54.3	29.0
8-4 要精検率を検診受診歴別に集計したか*	50.0	37.5	47.4	35.3	47.4	37.5	44.8	41.9	42.9	41.9
【9】 精検受診率の集計										
9-1 精検受診率を集計したか*	79.4	68.8	76.3	70.6	76.3	68.8	79.3	61.3	74.3	61.3
9-2 精検受診率を性別・年齢5歳階級別に集計したか*	76.5	68.8	73.7	70.6	73.7	68.8	75.9	61.3	71.4	61.3
9-3 精検受診率を検診機関別に集計したか*	52.9	18.8	52.6	23.5	52.6	25.0	55.2	29.0	51.4	25.8
9-4 精検受診率を検診受診歴別に集計したか*	52.9	37.5	47.4	35.3	47.4	37.5	44.8	41.9	42.9	41.9
【10】 精検未受診率の集計										
10-1 精検未受診率を集計したか*	61.8	50.0	60.5	52.9	60.5	56.3	58.6	54.8	57.1	54.8
【11】 がん発見率の集計										
11-1 がん発見率を集計したか*	64.7	68.8	63.2	70.6	63.2	68.8	65.5	58.1	57.1	58.1
11-2 がん発見率を性別・年齢5歳階級別に集計したか*	64.7	68.8	63.2	70.6	63.2	68.8	65.5	58.1	57.1	58.1
11-3 がん発見率を検診機関別に集計したか*	44.1	18.8	44.7	17.6	44.7	18.8	48.3	25.8	40.0	22.6
11-4 がん発見率を検診受診歴別に集計したか*	35.3	31.3	34.2	29.4	34.2	31.3	34.5	35.5	31.4	35.5
11-5 がん発見率を検査方法別に集計したか*	37.9	35.5	.	.
【12】 陽性反応適中度の集計										
12-1 陽性反応適中度を集計したか*	41.2	31.3	42.1	35.3	42.1	37.5	34.5	41.9	34.3	41.9
12-2 陽性反応適中度を性別・年齢5歳階級別に集計したか*	41.2	31.3	42.1	35.3	42.1	37.5	34.5	41.9	34.3	41.9
12-3 陽性反応適中度を検診機関別に集計したか*	26.5	6.3	28.9	5.9	28.9	6.3	27.6	22.6	22.9	19.4
12-4 陽性反応適中度を検診受診歴別に集計したか*	29.4	25.0	28.9	23.5	28.9	25.0	24.1	35.5	22.9	35.5
12-5 陽性反応適中度を検査方法別に集計したか*	20.7	29.0	.	.
【13】 早期がん割合の集計										
13-1 早期がん割合を集計したか*	41.2	43.8	39.5	47.1	36.8	50.0	41.4	41.9	.	.
13-2 早期がん割合を性別・年齢5歳階級別に集計したか*	41.2	43.8	36.8	47.1	36.8	50.0	41.4	41.9	.	.
13-3 早期がん割合を検診機関別に集計したか*	35.3	25.0	31.6	23.5	31.6	25.0	31.0	25.8	.	.
13-4 早期がん割合を検診受診歴別に集計したか*	29.4	31.3	26.3	29.4	26.3	31.3	27.6	32.3	.	.
13-5 早期がん割合を検査方法別に集計したか*	20.7	25.8	.	.
【14】 粘膜内がん、非浸潤がんの集計										
14-1 粘膜内がんを集計したか*	38.2	43.8	31.6	47.1
非浸潤がんを集計したか*	34.5	38.7	.	.
【15】 上皮内病変（CINなど）数の集計										
15-1 上皮内病変(CINなど)数を集計したか(区分毎)*	37.1	38.7
15-2 上皮内病変(CINなど)数を年齢5歳階級別に集計したか(区分毎)*	37.1	38.7
15-3 上皮内病変(CINなど)数を検診機関別に集計したか(区分毎)*	28.6	19.4
15-4 上皮内病変(CINなど)数を検診受診歴別に集計したか(区分毎)*	28.6	32.3
【16】 微小浸潤がん割合の集計										
16-1 微小浸潤がん割合を集計したか*	34.3	38.7
16-2 微小浸潤がん割合を年齢階級別に集計したか*	34.3	38.7
16-3 微小浸潤がん割合を検診機関別に集計したか*	28.6	19.4
16-4 微小浸潤がん割合を検診受診歴別に集計したか*	28.6	32.3

* 「事業評価のためのチェックリスト・市区町村用（平成28年4月改定）」に記載されている項目

国立がん研究センター がん情報サービス https://ganjoho.jp/med_pro/pre_scr/screening/check_list.html

3 プロセス指標値(沖縄県)

表6 市区町村別のプロセス指標値

胃がん

自治体名	2015年プロセス指標値(男女計 40～74歳)											
	要精検率(%)			精検受診率(%)			がん発見率(%)			陽性反応適中度(%)		
	集団	個別	計	集団	個別	計	集団	個別	計	集団	個別	計
全国	7.3	8.4	7.6	84.5	75.5	81.7	0.12	0.12	0.12	1.58	1.43	1.54
沖縄県	4.8	7.7	6.2	73.7	62.1	66.6	0.05	0.08	0.06	0.96	1.04	1.01
那覇市	3.3	12.7	11.7	70.6	58.1	58.4	0	0	0	0	0	0
宜野湾市	4.3	5.0	4.7	44.8	36.5	39.5	0	0	0	0	0	0
石垣市	-	-	-	-	-	-	-	-	-	-	-	-
浦添市	3.0	6.2	4.8	70.0	72.2	71.6	0.20	0.08	0.13	6.67	1.27	2.75
名護市	3.1	-	3.1	83.3	-	83.3	0.17	-	0.17	5.56	-	5.56
糸満市	5.9	5.1	5.4	72.7	64.9	67.3	0.18	0.07	0.10	3.03	1.30	1.82
沖縄市	4.8	-	4.8	83.7	-	83.7	0	-	0	0	-	0
豊見城市	6.6	2.3	3.3	88.5	61.3	73.7	0	0	0	0	0	0
うるま市	5.1	-	5.1	70.1	-	70.1	0.05	-	0.05	1.03	-	1.03
宮古島市	6.9	-	6.9	89.6	-	89.6	0	-	0	0	-	0
南城市	8.0	5.9	6.3	64.3	78.9	75.4	0	0	0	0	0	0
国頭村	3.6	-	3.6	60.0	-	60.0	0	-	0	0	-	0
大宜味村	0	-	0	-	-	-	-	-	-	-	-	-
東村	3.6	-	3.6	50.0	-	50.0	0	-	0	0	-	0
今帰仁村	5.1	-	5.1	85.7	-	85.7	0	-	0	0	-	0
本部町	3.2	28.9	7.5	83.3	90.9	88.2	0	0	0	0	0	0
恩納村	2.9	0	2.8	85.7	-	85.7	0	-	0	0	-	0
宜野座村	6.1	-	6.1	86.7	-	86.7	0	-	0	0	-	0
金武町	3.5	0	3.3	64.3	-	64.3	0	-	0	0	-	0
伊江村	6.1	-	6.1	75.0	-	75.0	0	-	0	0	-	0
読谷村	4.3	11.4	8.8	100	72.7	77.5	0	0.17	0.11	0	1.52	1.25
嘉手納町	4.8	0	4.1	46.2	-	46.2	0	-	0	0	-	0
北谷町	5.6	9.0	6.2	65.8	28.6	55.8	0	0	0	0	0	0
北中城村	4.8	5.5	4.9	50.0	50.0	50.0	0	0	0	0	0	0
中城村	3.5	9.9	7.0	80.0	82.4	81.8	0	0	0	0	0	0
西原町	3.9	6.6	5.9	62.5	52.1	54.0	0.25	0.09	0.14	6.25	1.41	2.30
与那原町	6.2	6.9	6.6	10.0	88.2	59.3	0	0.20	0.12	0	2.94	1.85
南風原町	5.0	5.7	5.5	100	76.0	84.2	0	0.23	0.14	0	4.00	2.63
渡嘉敷村	18.2	-	18.2	75.0	-	75.0	0	-	0	0	-	0
座間味村	11.8	-	11.8	100	-	100	0	-	0	0	-	0
粟国村	0	-	0	-	-	-	-	-	-	-	-	-
渡名喜村	5.6	-	5.6	50.0	-	50.0	0	-	0	0	-	0
南大東村	-	-	-	-	-	-	-	-	-	-	-	-
北大東村	-	-	-	-	-	-	-	-	-	-	-	-
伊平屋村	3.8	-	3.8	100	-	100	0	-	0	0	-	0
伊是名村	7.4	-	7.4	57.1	-	57.1	0	-	0	0	-	0
久米島町	3.1	-	3.1	100	-	100	0	-	0	0	-	0
八重瀬町	3.9	2.5	3.0	80.0	47.1	62.5	0	0.90	0.57	0	35.29	18.75
多良間村	6.1	-	6.1	66.7	-	66.7	0	-	0	0	-	0
竹富町	14.6	-	14.6	76.9	-	76.9	0	-	0	0	-	0
与那国町	8.8	-	8.8	80.0	-	80.0	0	-	0	0	-	0

大腸がん

自治体名	2015年プロセス指標値(男女計 40～74歳)											
	要精検率(%)			精検受診率(%)			がん発見率(%)			陽性反応適中度(%)		
	集団	個別	計	集団	個別	計	集団	個別	計	集団	個別	計
全国	6.2	7.6	6.9	76.2	65.9	70.1	0.18	0.25	0.22	2.98	3.26	3.15
沖縄県	6.5	6.9	6.7	62.2	51.4	56.1	0.18	0.11	0.14	2.83	1.63	2.16
那覇市	7.4	7.1	7.2	62.1	51.6	52.2	0.38	0.14	0.15	5.17	1.90	2.07
宜野湾市	7.4	8.9	8.6	20.0	26.6	25.2	0.20	0.10	0.12	2.67	1.09	1.43
石垣市	6.6	-	6.6	77.4	-	77.4	0.40	-	0.40	6.09	-	6.09
浦添市	6.2	7.9	7.4	63.4	48.1	51.3	0.09	0.15	0.13	1.41	1.87	1.77
名護市	5.7	-	5.7	59.9	-	59.9	0.04	-	0.04	0.68	-	0.68
糸満市	7.1	4.6	5.4	40.0	46.8	43.9	0.12	0	0.04	1.67	0	0.72
沖縄市	5.9	-	5.9	80.0	-	80.0	0.27	-	0.27	4.49	-	4.49
豊見城市	6.0	5.5	5.6	64.7	82.4	77.6	0	0	0	0	0	0
うるま市	6.5	0	6.5	62.7	-	62.7	0.15	-	0.15	2.30	-	2.30
宮古島市	8.4	10.3	8.7	67.6	76.0	69.2	0.24	0	0.20	2.86	0	2.31
南城市	5.8	7.6	7.2	45.2	68.8	64.2	0	0.12	0.09	0	1.56	1.26
国頭村	8.3	-	8.3	63.0	-	63.0	0	-	0	0	-	0
大宜味村	8.2	-	8.2	66.7	-	66.7	0	-	0	0	-	0
東村	4.8	-	4.8	66.7	-	66.7	0	-	0	0	-	0
今帰仁村	4.9	-	4.9	70.8	-	70.8	0	-	0	0	-	0
本部町	6.6	9.4	7.2	70.8	50.0	64.7	0.27	0.94	0.42	4.17	10.00	5.88
恩納村	6.0	6.5	6.2	77.3	100	87.5	0.27	0	0.16	4.55	0	2.50
宜野座村	5.3	-	5.3	63.6	-	63.6	0	-	0	0	-	0
金武町	6.4	4.5	5.9	75.7	0	62.2	0	0	0	0	0	0
伊江村	9.3	-	9.3	72.0	-	72.0	0.37	-	0.37	4.00	-	4.00
読谷村	6.1	4.3	5.0	63.4	70.5	67.1	0.15	0.19	0.18	2.44	4.55	3.53
嘉手納町	10.7	0	7.2	41.7	-	41.7	0	-	0	0	-	0
北谷町	5.2	6.6	5.5	34.6	14.3	30.3	0.10	0	0.08	1.92	0	1.52
北中城村	5.0	2.5	4.6	45.0	50.0	45.5	0.25	0	0.21	5.00	0	4.55
中城村	6.7	5.8	6.3	65.4	78.3	71.4	0	0.25	0.13	0	4.35	2.04
西原町	7.1	6.3	6.6	50.0	60.3	56.7	0.17	0.08	0.11	2.38	1.28	1.67
与那原町	5.9	4.8	5.2	17.4	66.7	45.3	0.26	0	0.10	4.35	0	1.89
南風原町	6.7	5.5	5.8	73.5	48.7	56.3	0.59	0.14	0.26	8.82	2.56	4.46
渡嘉敷村	6.1	-	6.1	50.0	-	50.0	0	-	0	0	-	0
座間味村	3.8	-	3.8	50.0	-	50.0	0	-	0	0	-	0
粟国村	12.2	-	12.2	40.0	-	40.0	0	-	0	0	-	0
渡名喜村	5.7	-	5.7	100	-	100	2.86	-	2.86	50.00	-	50.00
南大東村	8.9	-	8.9	88.9	-	88.9	0.99	-	0.99	11.11	-	11.11
北大東村	10.6	-	10.6	60.0	-	60.0	4.26	-	4.26	40.00	-	40.00
伊平屋村	6.5	-	6.5	62.5	-	62.5	0	-	0	0	-	0
伊是名村	8.0	-	8.0	77.8	-	77.8	0	-	0	0	-	0
久米島町	6.7	-	6.7	60.6	-	60.6	0	-	0	0	-	0
八重瀬町	6.8	6.8	6.8	66.7	46.2	56.0	0.28	0	0.14	4.17	0	2.00
多良間村	8.7	-	8.7	44.4	-	44.4	0	-	0	0	-	0
竹富町	5.9	-	5.9	64.7	-	64.7	0	-	0	0	-	0
与那国町	7.1	-	7.1	87.5	-	87.5	0	-	0	0	-	0

肺がん

自治体名	2015年プロセス指標値(男女計 40~74歳)											
	要精検率(%)			精検受診率(%)			がん発見率(%)			陽性反応適中度(%)		
	集団	個別	計	集団	個別	計	集団	個別	計	集団	個別	計
全国	1.5	1.9	1.7	86.6	79.7	83.5	0.04	0.05	0.05	2.97	2.49	2.76
沖縄県	1.0	1.8	1.4	73.8	62.7	67.0	0.03	0.03	0.03	3.08	1.63	2.20
那覇市	1.0	0.8	0.8	75.0	75.5	75.4	0	0.04	0.04	0	5.45	5.08
宜野湾市	1.3	1.5	1.4	57.1	66.7	64.5	0.09	0.03	0.05	7.14	2.08	3.23
石垣市	1.2	-	1.2	87.1	-	87.1	0.08	-	0.08	6.45	-	6.45
浦添市	1.6	1.3	1.4	78.9	75.6	76.6	0	0	0	0	0	0
名護市	0.3	-	0.3	90.0	-	90.0	0.03	-	0.03	10.00	-	10.00
糸満市	1.1	6.5	4.6	70.0	34.2	37.1	0	0	0	0	0	0
沖縄市	0.4	-	0.4	95.8	-	95.8	0.05	-	0.05	12.50	-	12.50
豊見城市	0.6	3.3	2.4	100	70.6	73.2	0	0.13	0.09	0	3.92	3.57
うるま市	0.3	-	0.3	82.4	-	82.4	0	-	0	0	-	0
宮古島市	0.7	4.6	1.0	100	71.4	88.2	0	0	0	0	0	0
南城市	5.6	4.9	5.1	63.3	74.4	70.4	0.11	0	0.04	2.04	0	0.74
国頭村	4.3	-	4.3	60.9	-	60.9	0.19	-	0.19	4.35	-	4.35
大宜味村	1.9	-	1.9	71.4	-	71.4	0	-	0	0	-	0
東村	0.4	-	0.4	0	-	0	0	-	0	0	-	0
今帰仁村	1.6	-	1.6	81.8	-	81.8	0	-	0	0	-	0
本部町	0.3	1.6	0.5	100	33.3	60.0	0.13	0	0.11	50.00	0	20.00
恩納村	2.3	2.2	2.3	72.7	100	82.4	0	0	0	0	0	0
宜野座村	1.4	-	1.4	75.0	-	75.0	0	-	0	0	-	0
金武町	0.3	0.8	0.4	100	0	50.0	0	0	0	0	0	0
伊江村	3.0	-	3.0	86.4	-	86.4	0	-	0	0	-	0
読谷村	0.3	0.8	0.5	0	12.5	9.1	0	0	0	0	0	0
嘉手納町	0.3	0	0.2	100	-	100	0	-	0	0	-	0
北谷町	0.4	3.2	0.9	100	14.3	50.0	0	0	0	0	0	0
北中城村	0.2	0	0.1	100	-	100	0	-	0	0	-	0
中城村	1.2	0.2	0.9	75.0	100	77.8	0.15	0.24	0.19	12.50	100	22.22
西原町	0.6	1.5	1.2	25.0	94.7	82.6	0	0	0	0	0	0
与那原町	6.1	3.7	4.6	15.4	64.0	39.2	0	0	0	0	0	0
南風原町	0.8	2.4	1.8	83.3	47.1	52.5	0	0	0	0	0	0
渡嘉敷村	0	-	0	-	-	-	-	-	-	-	-	-
座間味村	0.9	-	0.9	0	-	0	0	-	0	0	-	0
粟国村	9.1	-	9.1	100	-	100	0	-	0	0	-	0
渡名喜村	0	-	0	-	-	-	-	-	-	-	-	-
南大東村	0.7	-	0.7	100	-	100	0	-	0	0	-	0
北大東村	0	-	0	-	-	-	-	-	-	-	-	-
伊平屋村	1.1	-	1.1	100	-	100	0.56	-	0.56	50.00	-	50.00
伊是名村	6.3	-	6.3	100	-	100	0	-	0	0	-	0
久米島町	3.1	-	3.1	84.2	-	84.2	0	-	0	0	-	0
八重瀬町	0.5	5.9	2.8	80.0	67.4	68.6	0	0	0	0	0	0
多良間村	0	-	0	-	-	-	-	-	-	-	-	-
竹富町	1.2	-	1.2	71.4	-	71.4	0	-	0	0	-	0
与那国町	0	-	0	-	-	-	-	-	-	-	-	-

乳がん

自治体名	2015年プロセス指標値(女 40~74歳)											
	要精検率(%)			精検受診率(%)			がん発見率(%)			陽性反応適中度(%)		
	集団	個別	計	集団	個別	計	集団	個別	計	集団	個別	計
全国	5.6	8.6	7.2	91.9	86.1	88.3	0.28	0.37	0.33	5.06	4.30	4.58
沖縄県	6.9	9.8	9.1	86.5	79.2	80.5	0.27	0.31	0.30	3.91	3.22	3.35
那覇市	10.4	11.1	11.0	70.5	77.8	77.1	0.34	0.28	0.29	3.28	2.54	2.60
宜野湾市	-	12.4	12.4	-	76.0	76.0	-	0.47	0.47	-	3.80	3.80
石垣市	6.9	18.4	8.3	92.9	94.7	93.3	0	0	0	0	0	0
浦添市	6.6	9.9	9.2	100	73.8	77.5	0	0.27	0.21	0	2.68	2.31
名護市	15.0	2.1	2.5	83.3	4.3	20.7	2.50	0	0.09	16.67	0	3.45
糸満市	8.6	10.8	10.2	93.3	79.2	82.4	0	0.30	0.22	0	2.83	2.21
沖縄市	-	10.1	10.1	-	94.6	94.6	-	0.58	0.58	-	5.77	5.77
豊見城市	7.9	4.1	4.8	83.3	69.8	74.0	0	0	0	0	0	0
うるま市	6.7	11.7	8.9	86.4	92.7	90.1	0.33	0.32	0.33	4.94	2.73	3.66
宮古島市	6.1	12.7	6.6	93.2	85.7	92.2	0.21	0	0.19	3.41	0	2.94
南城市	2.9	7.2	6.6	66.7	77.1	76.5	0	0.15	0.13	0	2.08	1.96
国頭村	-	0	0	-	-	-	-	-	-	-	-	-
大宜味村	-	0	0	-	-	-	-	-	-	-	-	-
東村	-	6.3	6.3	-	0	0	-	0	0	-	0	0
今帰仁村	7.1	0	5.9	77.8	-	77.8	1.57	-	1.31	22.22	-	22.22
本部町	-	1.6	1.6	-	0	0	-	0	0	-	0	0
恩納村	8.5	14.6	11.3	85.7	100	94.1	0.61	1.46	1.00	7.14	10.00	8.82
宜野座村	1.8	8.5	5.4	50.0	90.9	84.6	0	0	0	0	0	0
金武町	7.5	13.1	10.7	100	100	100	0	0.73	0.41	0	5.56	3.85
伊江村	16.7	0	5.0	33.3	-	33.3	0	-	0	0	-	0
読谷村	7.0	9.4	8.5	95.0	94.1	94.4	0.70	0.74	0.72	10.00	7.84	8.45
嘉手納町	9.1	8.9	9.0	91.7	91.7	91.7	1.52	0	0.50	16.67	0	5.56
北谷町	-	10.5	10.5	-	73.9	73.9	-	0.36	0.36	-	3.41	3.41
北中城村	6.7	11.1	10.3	100	85.4	87.0	1.11	0.69	0.76	16.67	6.25	7.41
中城村	9.9	13.2	11.8	100	92.9	95.3	0.66	0.94	0.82	6.67	7.14	6.98
西原町	8.7	13.1	12.4	90.9	71.0	73.0	0.79	0.52	0.56	9.09	4.00	4.50
与那原町	11.3	8.8	9.1	14.3	53.5	48.0	0	0	0	0	0	0
南風原町	9.1	8.8	8.8	85.7	66.7	67.9	0	0.17	0.16	0	1.96	1.83
渡嘉敷村	4.2	-	4.2	100	-	100	0	-	0	0	-	0
座間味村	12.8	-	12.8	100	-	100	0	-	0	0	-	0
粟国村	0	-	0	-	-	-	-	-	-	-	-	-
渡名喜村	6.7	-	6.7	100	-	100	0	-	0	0	-	0
南大東村	-	0	0	-	-	-	-	-	-	-	-	-
北大東村	-	-	-	-	-	-	-	-	-	-	-	-
伊平屋村	0	-	0	-	-	-	-	-	-	-	-	-
伊是名村	11.4	-	11.4	40.0	-	40.0	0	-	0	0	-	0
久米島町	0	-	0	-	-	-	-	-	-	-	-	-
八重瀬町	2.1	11.6	9.7	100	85.3	85.9	0	0.17	0.14	0	1.47	1.41
多良間村	6.3	-	6.3	75.0	-	75.0	0	-	0	0	-	0
竹富町	-	0	0	-	-	-	-	-	-	-	-	-
与那国町	-	-	-	-	-	-	-	-	-	-	-	-

子宮頸がん

自治体名	2015年プロセス指標値(女 20~74歳)											
	要精検率(%)			精検受診率(%)			がん発見率(%)			陽性反応適中度(%)		
	集団	個別	計	集団	個別	計	集団	個別	計	集団	個別	計
全国	1.3	2.4	2.1	84.1	72.4	74.4	0.03	0.04	0.04	2.19	1.79	1.86
沖縄県	1.4	2.5	2.2	84.0	67.9	70.7	0.02	0.05	0.04	1.46	2.13	2.01
那覇市	0	3.0	2.8	-	68.8	68.8	-	0.04	0.04	-	1.49	1.49
宜野湾市	-	2.5	2.5	-	60.9	60.9	-	0	0	-	0	0
石垣市	1.3	0	1.3	82.6	-	82.6	0	-	0	0	-	0
浦添市	0.6	2.4	2.1	100	51.9	54.4	0	0	0	0	0	0
名護市	2.0	1.1	1.5	89.5	45.5	73.3	0	0	0	0	0	0
糸満市	0.8	2.2	1.9	100	43.8	50.0	0.14	0.05	0.07	16.67	2.08	3.70
沖縄市	-	2.9	2.9	-	93.8	93.8	-	0.05	0.05	-	1.77	1.77
豊見城市	0.9	1.6	1.5	100	79.3	81.8	0	0.11	0.09	0	6.90	6.06
うるま市	2.7	3.1	2.9	83.6	73.0	77.2	0.04	0.09	0.07	1.49	3.00	2.40
宮古島市	0.7	3.4	0.8	85.7	80.0	84.6	0.03	0	0.03	4.76	0	3.85
南城市	1.1	1.0	1.0	66.7	52.9	55.0	0	0.11	0.10	0	11.76	10.00
国頭村	1.8	-	1.8	33.3	-	33.3	0	-	0	0	-	0
大宜味村	0	7.7	2.0	-	100	100	-	0	0	-	0	0
東村	0	0	0	-	-	-	-	-	-	-	-	-
今帰仁村	0.9	0	0.6	100	-	100	0	-	0	0	-	0
本部町	0	0	0	-	-	-	-	-	-	-	-	-
恩納村	2.2	3.1	2.6	87.5	75.0	81.3	0	0	0	0	0	0
宜野座村	0.5	3.3	1.9	0	57.1	50.0	0	0	0	0	0	0
金武町	0.7	3.2	2.3	100	62.5	66.7	0	0.40	0.26	0	12.50	11.11
伊江村	0	0	0	-	-	-	-	-	-	-	-	-
読谷村	1.3	2.6	2.1	87.5	65.5	70.3	0	0	0	0	0	0
嘉手納町	2.4	1.3	1.6	80.0	57.1	66.7	0	0	0	0	0	0
北谷町	-	3.1	3.1	-	57.8	57.8	-	0.14	0.14	-	4.44	4.44
北中城村	2.4	3.8	3.6	75.0	73.3	73.5	0	0.13	0.11	0	3.33	2.94
中城村	2.4	2.3	2.4	100	66.7	84.2	0	0	0	0	0	0
西原町	2.0	1.5	1.5	75.0	86.4	84.6	0	0	0	0	0	0
与那原町	0	2.4	1.9	-	44.4	44.4	-	0.13	0.11	-	5.56	5.56
南風原町	3.1	2.1	2.2	75.0	72.1	72.3	0	0.05	0.05	0	2.33	2.13
渡嘉敷村	0	0	0	-	-	-	-	-	-	-	-	-
座間味村	1.4	25.0	2.6	100	0	50.0	0	0	0	0	0	0
粟国村	0	-	0	-	-	-	-	-	-	-	-	-
渡名喜村	3.3	-	3.3	100	-	100	0	-	0	0	-	0
南大東村	0	-	0	-	-	-	-	-	-	-	-	-
北大東村	0	-	0	-	-	-	-	-	-	-	-	-
伊平屋村	1.7	0	1.7	100	-	100	0	-	0	0	-	0
伊是名村	0	-	0	-	-	-	-	-	-	-	-	-
久米島町	1.0	-	1.0	66.7	-	66.7	0	-	0	0	-	0
八重瀬町	2.1	2.1	2.1	50.0	46.2	46.7	0	0.08	0.07	0	3.85	3.33
多良間村	1.1	-	1.1	100	-	100	0	-	0	0	-	0
竹富町	0	0	0	-	-	-	-	-	-	-	-	-
与那国町	0	-	0	-	-	-	-	-	-	-	-	-

全国がん検診実施状況データブック〈2018〉

—健康増進事業—

Cancer Screening Performance Measures -2018 Data Book

平成 31 年 3 月 1 日 第 1 刷発行（非売品）

編集 高橋宏和, 町井涼子, 雑賀公美子, 松田和子

発行 国立研究開発法人 国立がん研究センター

がん対策情報センター

〒104-0045 東京都中央区築地 5-1-1

本書は、厚生労働省「がん対策評価検証事業（国立がん研究センター委託費）」により作成・印刷されました。

**Cancer Screening Performance Measures
National Cancer Center
Center for Cancer Control and Information Services
March 2019**