

# 全国がん検診実施状況データブック〈2022〉

—健康増進事業—

Cancer Screening Performance Measures -2022 Data Book

2023年3月  
March 2023

## はじめに

がんは昭和 56 年以降、我が国の死亡原因の第一位であり、その対策は健康政策の最も重要な課題の一つと位置付けられてきました。

平成 18 年に成立したがん対策基本法において、がんの予防および早期発見の推進は、3つの基本的施策の第一に挙げられ、国および地方公共団体は、がん検診の事業評価やがん検診の質の向上を図るために必要な施策を講ずるとされています。平成 19 年に策定されたがん対策推進基本計画（第 1 期）では、がんの早期発見が 7 つの分野別施策のひとつとして挙げられ、精度管理・事業評価について十分検討するとされています。

また、平成 30 年 3 月に策定された第 3 期がん対策推進基本計画においては、「科学的根拠に基づくがん予防・がん検診の充実」が 3 つの全体目標のトップに挙げられ、今まで以上に予防・がん検診の重要性が強調されています。

さらに、令和 5 年度に向けて、第 4 期がん対策推進基本計画の検討が、最終段階となっています。4 期計画（案）では、全体目標として、「誰一人取り残さないがん対策を推進し、全ての国民とがんの克服を目指す。」掲げています。また、がん検診の個別目標では、受診率 60%と目標値が引き上げられ、これまで以上の対応が求められることとなります。

国立がん研究センターでは、がん検診に関する情報発信を行っています。平成 20 年からは、情報発信に加えて地域保健・健康増進事業報告から算出されるがん検診のプロセス指標（平成 20 年 3 月厚労省健康局長通

達）および、厚生労働省研究班が作成したがん検診チェックリストを用いた、がん検診の質のモニタリング、およびその分析・評価等を行って参りました。

さらに、がん検診の質に関する指標の代表値としてのデータについて、都道府県別に一覧できる本データブックを平成 28 年度より作成しております。特にがん検診プロセス指標に関しては、これまで容易に利用できる資料はありませんでしたので、本データブックは有用であると考えます。

今回、令和 3 年度の状況について、報告書としてまとめました。前回より、新たに胃がん内視鏡検診のデータを追加しております。また、令和 2 年度以降は新型コロナウイルス感染症感染拡大の影響により、がん検診の実施に影響が見られたこともありましたが、幸い、チェックリストについては、例年とほぼ同様に実施されておりました。

都道府県の担当者の皆様、およびがん検診あるいはがん対策の研究者の皆様、その他の国民の皆様、本データブックをがん対策に資するがん検診データとして広く活用し、がん対策の推進にお役立ていただければ幸いです。

国立がん研究センター  
がん対策研究所  
事業統括  
若尾 文彦

令和5年3月時点において、がん対策推進基本計画の改正が検討されており、近いうち公表される予定ですが、がん検診については引き続き重要な施策の一つとして位置づけられることが見込まれています。

がん検診による死亡率減少の実現には、科学的根拠のある検診を行った上で、精度管理体制を整えがん検診の質を高く維持することが重要であることは、欧米の結果が実証しています。この精度管理体制には、品質保証の手法が応用されており、検診の質を測る指標による評価が基本となります。本書は、平成28年度に都道府県のがん検診実施状況や、精度管理指標に関するデータを網羅した、「全国がん検診実施状況データブック〈2016〉」から毎年更新しています。「全国がん検診実施状況データブック〈2017〉」からは個別検診のチェックリスト実施率についても掲載されており、個別の医療機関を通じて行われている個別検診も含めた、がん検診の質を向上させるための参考になるかと思えます。

厚生労働省がん検診事業評価委員会報告書（平成20年3月）により、自治体が提供するがん検診の仕組みの構築、整備が始まりましたが、10年以上経過し精度管理の水準がおおむね向上したことから、厚生労働科学研究で更新が検討されており、令和5年1月の第37回がん検診のあり方に関する検討会において、改定案が示されていることから、近いうちに公表される見込みです。

がんの死亡率減少に向けて、都道府県および市区町村の担当者、そして研究者が検診の実施状況を把握し、検診の質を評価することにより、各自治体のがん検診およびがん対策の向上に役立てていただければ幸

いです。都道府県、市区町村の皆さまにおかれましては、引き続きご助力の程お願い申し上げます。

**がん対策研究所**  
**がん医療支援部部長代理**  
**高橋 宏和**

## 目次

<b>がん検診の基本</b> .....	6
がん検診の基本的な考え方 .....	6
我が国のがん検診事業 .....	7
<b>がん検診事業の実施状況を評価する指標および集計データ</b> .....	9
事業評価の指標 .....	9
集計データ詳細 .....	10
プロセス指標の意味と活用方法 .....	12
<b>全国がん検診実施状況</b> .....	15
<b>都道府県別がん検診実施状況</b> .....	27
01 北海道 .....	27
02 青森県 .....	43
03 岩手県 .....	49
04 宮城県 .....	55
05 秋田県 .....	61
06 山形県 .....	67
07 福島県 .....	73
08 茨城県 .....	83
09 栃木県 .....	89
10 群馬県 .....	95
11 埼玉県 .....	101
12 千葉県 .....	111
13 東京都 .....	121
14 神奈川県 .....	131
15 新潟県 .....	137
16 富山県 .....	143
17 石川県 .....	149
18 福井県 .....	155
19 山梨県 .....	161
20 長野県 .....	167
21 岐阜県 .....	177
22 静岡県 .....	183

23	愛知県	189
24	三重県	199
25	滋賀県	205
26	京都府	211
27	大阪府	217
28	兵庫県	223
29	奈良県	229
30	和歌山県	235
31	鳥取県	241
32	島根県	247
33	岡山県	253
34	広島県	259
35	山口県	265
36	徳島県	271
37	香川県	277
38	愛媛県	283
39	高知県	289
40	福岡県	295
41	佐賀県	305
42	長崎県	311
43	熊本県	317
44	大分県	323
45	宮崎県	329
46	鹿児島県	335
47	沖縄県	341

## 図表内容

### 全国がん検診実施状況

- 表 1 指針に基づく検診実施状況：全国の市区町村実施割合
- 図 1 指針に基づく検診実施状況：都道府県別の市区町村実施割合
- 表 2 指針に基づかない検診実施状況：全国の市区町村実施割合
- 図 2 指針に基づかない検診実施状況：都道府県別の市区町村実施割合
- 表 3 都道府県用チェックリスト実施率：全国の都道府県実施割合（集団・個別）
- 表 4～6 市区町村用チェックリスト実施率：全国の市区町村実施割合（集団・個別）
- 図 3 市区町村用チェックリスト実施率：都道府県別の市区町村実施割合（集団）
- 図 4 市区町村用チェックリスト実施率：都道府県別の市区町村実施割合（個別）
- 表 7 部位別プロセス指標値（全国）
- 図 5 都道府県別精検受診率の分布

### 都道府県別がん検診実施状況

- 表 1 指針に基づく検診実施状況：各都道府県の市区町村実施割合
- 表 2 指針に基づかない検診実施状況：各都道府県の市区町村実施割合
- 表 3～5 市区町村用チェックリスト実施率：各都道府県の市区町村実施割合（集団・個別）
- 表 6 部位別・市区町村別プロセス指標値

## がん検診の基本

### がん検診の基本的な考え方

- がん検診の対象者

がん検診の対象者は、検診の対象である部位に関連する症状のない健康な人です。検診の対象部位に関連する症状のある人や既往のある人は、無症状で健康な人に比べて対象部位のがんのリスクが高いため、がん検診の対象ではありません。検診の対象部位に関連する症状や既往のある人は検診ではなく、必要に応じて医療機関での検査および診断を受ける必要があります。このことから、がん検診を実施する際には、受診者が検診の対象であるか、医療機関で診療を受ける対象であるかを区別する必要があります。

- がん検診の有効性評価（アセスメント）

有効ながん検診の検査方法は、無症状の健康な人に対して検査を実施することで対象のがんの死亡率が減少することが科学的に証明されていることが必要です。また、検診による不利益（偽陰性、偽陽性、偶発症、過剰診断など）が十分に小さいことも必要です。科学的根拠に基づく有効性の評価とは、信頼性の高い研究方法によって、がん検診の効果や不利益が評価されることで、個人の価値観や医療従事者の私見による評価は該当しません。

近年医療技術の発達により、がんを早期に発見できる検査法は多く開発されていますが、これらの検査方法のすべてががん検診として利用した場合に効果があるとは限りません。早期に発見できても治療法がほ

とんどないがんもありますし、死亡の原因にはならない前がん病変や早期のがんもあり、それらが見つかって死亡を防ぐ効果にはつながらない場合もあります。新しい検査方法ががん検診として利用された場合にも効果があるかどうかは、国内外の研究を系統的に検索し、科学的に吟味した上で、その検証結果をがん検診ガイドラインとして提示する仕組みが必要です。公共政策としてがん検診を実施する限りは、有効性が不明な検査方法でがん検診を実施することは国民のメリットになりませんし、がん対策としての効果にもつながりません。ガイドラインの作成過程や方法には、高い中立性や透明性が求められており、国際基準となる原則があります。我が国においては、国立がん研究センターより「有効性評価に基づくがん検診ガイドライン」が公表されており、国際基準に沿った方法により、部位ごとにごがん検診として有効な検査方法かどうかを評価しています。さらに、厚生労働省は、この「有効性評価に基づくがん検診ガイドライン」に基づき、市区町村自治体が健康増進事業として実施可能かを判断した上で、「がん予防重点教育及びがん検診実施のための指針」（厚生労働省健康局長通知）を定め、この指針に基づく検診事業を推進しています。

- がん検診の精度管理（マネジメント）

がん検診は有効性が確立した検査方法で実施していても、実施の過程を正しく管理

しなくては効果を発揮することはできませんし、反対に検診の不利益だけが増加するリスクがあります。例えば、要精密検査になる人が多すぎないか、要精密検査となった

人達がきちんと精密検査を受診しているかなどを把握し、検診が適切に運用されているかを検証しつつ、必要に応じて問題点の抽出と改善を進める必要があります。

## 我が国のがん検診事業

### ● 我が国のがん検診事業の歴史

我が国におけるがん検診事業は 1982 年度（昭和 57 年度）から老人保健法に基づく医療等以外の保健事業（以下「老人保健事業」）によって、胃がん検診および子宮頸がん検診が全国で開始されました。その後、1987 年度（昭和 62 年度）に肺がん検診、乳がん検診および子宮体がん検診が開始され、1992 年度（平成 4 年度）からは大腸がん検診が順次開始されてきました。1998 年度（平成 10 年度）からは、健康増進法に基づく健康増進事業として、実施されています。老人保健事業の時代には、国、都道府県、市町村が 1/3 ずつ費用を負担し、事業を実施していましたが、健康増進事業からは財源が地方交付税となり、市町村が主体となって実施しています。現在、厚生労働省は「がん予防重点健康教育及びがん検診実施のための指針」（平成 20 年厚生労働省健康局長通知、平成 28 年一部改正）を定め、有効性が認められているがん検診事業の推進を行っています。

### ● 我が国のがん検診の有効性評価

我が国におけるがん検診の有効性評価として公表された最初のがん検診ガイドラインは、厚生労働省研究班による「平成 13 年度がん検診の適正化に関する調査研究事業「新たながん検診手法の有効性の評価」報

告書」（主任研究者 久道茂）です。その後、厚生労働省がん研究助成金「15-3 がん検診の適切な方法とその評価法の確立に関する研究」班（主任研究者 祖父江友孝）において、ガイドラインの作成手順を定式化し、「有効性評価に基づくがん検診ガイドライン作成手順」が公表されました。ガイドラインの作成方法は、国際標準に沿ったもので、1) 科学的根拠となる文献のシステマティックレビュー（系統的総括）により、各検診方法の死亡率減少効果の有無や大きさを評価する、2) 各検診方法について、死亡率減少効果の大きさと不利益のバランスを検証し、我が国の検診として推奨できるかを決定する、という手順で行われます。以降、この手法によりがん検診のガイドラインの作成・更新が行われ、現時点では大腸がん（2005 年）、肺がん（2006 年）、前立腺がん（2008 年）、乳がん（2013 年）、胃がん（2014 年）、子宮頸がん（2019 年）が公表されています。

### ● 我が国のがん検診の精度管理評価

我が国では 2003 年度（平成 15 年度）から、がん検診の精度管理についての検討が厚生労働省のがん検診に関する検討会で始まり、平成 20 年に厚生労働省により、「今後の我が国におけるがん検診事業評価の在り方について」報告書[注]（がん検診事業の評価に関する委員会）がまとめられ、精



度管理の手法および、国、都道府県、市区町村、検診機関のそれぞれの役割などが定められました。ここに示された精度管理手法は、既に品質保証による精度管理の仕組みによりがん死亡率の減少を達成している海外の手法に基づいたものになっています。具体的には、1) 精度管理の指標を決定する（検診の水準に合わせて更新する）、2) 精度管理指標を用いてがん検診の質をモニタリングする、3) モニタリングの分析結果や改善策をフィードバックする、の3段階を繰り返すことで検診の水準を上げていく手法です。検診を実施する側は、フィードバックされた情報を基に改善策を講じることが求められます。このうち、1) の精度管理指標の決定については、最低限整備すべき検診体制に関する項目をリスト化した「事業

評価のためのチェックリスト」と、その体制の下で行われた検診の中間結果を示す指標（プロセス指標）があります。また、2) 3) の精度管理指標のモニタリングおよびフィードバックについては、基本的には都道府県が、管轄下市区町村自治体と、検診機関に対して定期的実施することが求められています。さらに、都道府県がこれらの精度管理を行ったかどうかについては、国が定期的に分析・評価することが求められています。上記「今後の我が国におけるがん検診事業評価の在り方について」報告書（がん検診事業の評価に関する委員会）が公表されて以降、国立がん研究センターや厚生労働省研究班では、都道府県や国全体の精度管理水準について、モニタリングと評価を続けています。

[注] 厚生労働省の検討会（第37回がん検診のあり方に関する検討会 令和5年1月開催）において、改定案が示されています。

# がん検診事業の実施状況を評価する指標 および集計データ

## 事業評価の指標

- 正しい検診の実施を評価する指標

厚生労働省は、「がん予防重点教育及びがん検診実施のための指針」（厚生労働省健康局長通知）を定め、この指針に基づく検診を推進していますが、多くの市区町村で指針以外の方法や内容で検診が実施されています。

厚生労働省は平成 19 年度から健康増進事業における検診実施状況を 1～2 年に 1 度調査を行っています。本書では、令和 3 年度の実施状況についての結果を報告します。指標としては、指針に基づいた胃・大腸・肺・乳房・子宮頸部の検診を実施した市区町村割合、指針にはない前立腺がん検診（PSA 検査）、子宮体がん検診（細胞診）、エコーによる検診（肝臓、卵巣、甲状腺）、その他何らかの検診を実施した市区町村割合を示しています。

- 検診を正しく実施しているかを評価する指標

都道府県や市区町村が実施すべきこととして「事業評価のためのチェックリスト」があり、これらの項目の実施率がマネジメント指標の 1 つになります。国立がん研究センターおよび厚生労働省研究班は、各自治体の検診事業の評価を目的として、平成 21 年度より都道府県用チェックリストと

市区町村用チェックリストを用いて、実施状況調査を実施してきました。本書では、令和 3 年度の実施状況についての結果を報告します。指標としては、胃・大腸・肺・乳房・子宮頸部の各部位別にチェックリスト（都道府県用）の各項目を実施したと回答した都道府県の割合、チェックリスト（市区町村用）の各項目を実施したと回答した市区町村の割合を示しています。

その他の精度管理の指標としては、地域保健・健康増進事業報告よりプロセス指標として要精検率、精検受診率、がん発見率および陽性反応適中度をがんの部位別に、全国、都道府県別、市区町村別で示しています。

## 集計データ詳細

全国および都道府県別がん検診事業の評価指標を以下のように集計しました。

内容	図表番号	対象年度	データソース
<p>指針に基づくがん検診実施状況</p> <p>●「がん予防重点健康教育及びがん検診実施のための指針」（厚生労働省健康局長通知）に示されている検診内容<sup>※1</sup>を実施した市区町村割合</p>	<p>全国がん検診実施状況（表1、図1） 都道府県別がん検診実施状況（表1）</p>	令和3年度	厚生労働省 「令和4年度市区町村におけるがん検診の実施状況調査」
<p>指針に基づかないがん検診実施状況</p> <p>●「がん予防重点健康教育及びがん検診実施のための指針」（厚生労働省健康局長通知）に示されていない検診内容<sup>※1</sup>を実施した市区町村割合</p>	<p>全国がん検診実施状況（表2、図2） 都道府県別がん検診実施状況（表2）</p>		
<p>都道府県用がん検診チェックリスト実施率</p> <p>●「事業評価のためのチェックリスト（都道府県用）」<sup>※2</sup>の各項目を実施した都道府県割合（集団検診・個別検診）</p>	<p>全国がん検診実施状況（表3）</p>	令和3年度	国立がん研究センター 「令和3年度都道府県及び生活習慣病検診等管理指導協議会（各がん部会）の活動状況調査」
<p>市区町村用がん検診チェックリスト実施率</p> <p>●「事業評価のためのチェックリスト（市区町村用）」<sup>※2</sup>の全項目および各項目を実施した市区町村割合（集団検診・個別検診）</p>	<p>全国がん検診実施状況（表4～6、図3、図4） 都道府県別がん検診実施状況<sup>※3</sup>（表3～5）</p>	令和3年度	国立がん研究センター 「令和3年度市区町村におけるがん検診チェックリストの使用に関する実態調査」
<p>プロセス指標値</p> <p>●部位別および検診方法別（集団検診、個別検診）の受診者数<sup>※3</sup>、要精検率、精検受診率、がん発見率および陽性反応適中度</p>	<p>全国がん検診実施状況（表7、図5） 都道府県別がん検診実施状況<sup>※3</sup>（表6）</p>	令和元年度	厚生労働統計 「平成2年度地域保健・健康増進事業報告」

※1 14ページ参照

厚生労働省ホームページ：<https://www.mhlw.go.jp/stf/seisakunitsuite/bunya/0000059490.html>

※2 国立がん研究センター がん情報サービス：[https://ganjoho.jp/med\\_pro/pre\\_scr/screening/check\\_list.html](https://ganjoho.jp/med_pro/pre_scr/screening/check_list.html)

※3 「平成2年度地域保健・健康増進事業報告」で報告された令和元年度の受診者数

調査の詳細		集計方法
<p><b>対象</b> 全1737市区町村へ調査回答を依頼 回収率99.8% (1734/1737)</p> <p><b>内容</b> 令和3年度に健康増進事業として実施した全てのがん検診の内容</p> <p><b>調査期間</b> 令和4年7月～10月</p>	<p><b>【集計対象市区町村】</b> 令和3年度に健康増進事業としてがん検診を「実施した」と回答した市区町村</p> <p><b>【実施割合算出方法】</b> (指針に基づく内容(対象年齢や、受診間隔)でがん検診を実施したと回答した市区町村数)/集計対象市区町村数×100</p>	
	<p><b>【集計対象市区町村】</b> 調査に回答があった市区町村</p> <p><b>【実施割合算出方法】</b> 指針にない検診項目を実施したと回答した市区町村数/集計対象市区町村数×100</p>	
<p><b>対象</b> 全47都道府県へ調査回答を依頼 回収率100% (47/47)</p> <p><b>内容</b> 令和3年度におけるがん検診実施体制 (指針に基づく検診項目)</p> <p><b>回答基準 (実施の基準)</b> 調査期間内に実施したかどうか (予定は含まない)</p> <p><b>調査期間</b> 令和4年3月～8月</p>	<p><b>【集計対象都道府県】</b> 管轄下市区町村で令和3年度及び令和元年度にがん検診を実施した都道府県</p> <p><b>【項目別実施率算出方法】</b> 各項目を実施したと回答した都道府県数/集計対象都道府県数×100</p>	
<p><b>対象</b> 全1737市区町村へ調査回答を依頼 回収率98.9% (1718/1737)</p> <p><b>内容</b> 令和3年度におけるがん検診実施体制 (指針に基づく検診項目)</p> <p><b>回答基準 (実施の基準)</b> 調査期間内に実施したかどうか (予定は含まない)</p> <p><b>調査期間</b> 令和3年12月～令和4年2月</p>	<p>■ 全項目実施率 (全国・都道府県別、部位別、検診方式別)</p> <p><b>【集計対象市区町村】</b> 令和3年度及び令和元年度に検診を「実施した」と回答した市区町村</p> <p><b>【実施率算出方法】</b> 集計対象市区町村が「実施した」と回答した調査項目数/ (集計対象市区町村数×調査項目数)×100</p> <p>■ 項目別実施率 (全国・都道府県別、部位別、検診方式別)</p> <p><b>【集計対象市区町村】</b></p> <ul style="list-style-type: none"> <li>令和3年度の検診実施体制の整備に関する項目: 当該年度に検診を「実施した」と回答した市区町村</li> <li>令和元年度の精度管理指標の把握に関する項目: 当該年度に検診を「実施した」と回答した市区町村</li> </ul> <p><b>【実施率算出方法】</b> 各項目を「実施した」と回答した集計対象市区町村数/ 集計対象市区町村数×100</p>	
<p><b>対象</b> 令和元年度検診</p> <p><b>内容</b> 令和元年度の検診及び精密検査の結果</p>	<ul style="list-style-type: none"> <li>要精検率、精検受診率、がん発見率、陽性反応適中度を集計 (詳細は「プロセス指標の意味と活用方法」参照)</li> <li>受診者数計数なしの場合はすべての指標値は「- (ハイフン)」、要精検率が「0 (ゼロ)」、(要精検者数が計数なし)の場合、要精検率以外の指標値は「- (ハイフン)」とした</li> </ul>	

## プロセス指標の意味と活用方法

プロセス指標	各指標の意味【算出方法】	数値目標 <sup>※1</sup>		各指標値の評価
		許容値	目標値	
受診率	検診を受けるべき対象者が、実際に検診を受けたかを測る指標 【受診者数／対象者数×100】	—	全て 50%以上	高いことが望ましい
要精検率	検診において、精密検査の対象者が適切に絞られているかを測る指標 【要精検者数／受診者数×100】	胃：11.0%以下 大腸：7.0%以下 肺：3.0%以下 乳：11.0%以下 子宮頸部：1.4%以下 <sup>※3</sup>	—	対象集団に応じて適切な範囲があり、極端な高値、あるいは低値の場合は更に検討が必要
精検受診率	要精検者が実際に精密検査を受診したかを測る指標 【精検受診者数／要精検者数×100】	胃、大腸、肺、子宮頸部：70%以上 乳：80%以上	全て 90%以上	高いことが望ましい（精検受診率が100%近くなければ、がん発見率や陽性反応適中度を適切に評価できない）
精検未受診率	要精検者が実際に精密検査を受診したかを測る指標 【未受診者数／要精検者数×100】	胃、大腸、肺、子宮頸部：20%以下 乳：10%以下	全て 5%以下	低いことが望ましい（精検受診率が100%近くなければ、がん発見率や陽性反応適中度を適切に評価できない）
精検未把握率	精検受診の有無や精検結果が、適切に把握されたかを測る指標 【未把握者数／要精検者数×100】	全て10%以下	全て 5%以下	低いことが望ましい（精検受診の有無や結果がほぼ100%把握できなければ、精検受診率、未受診率、がん発見率、陽性反応適中度を適切に評価できない）
がん発見率	その検診において、適正な頻度でがんを発見できたかを測る指標 【がんであった者／受診者数×100】	胃：0.11%以上 大腸：0.13%以上 肺：0.03%以上 乳：0.23%以上 子宮頸部：0.05%以上 <sup>※4</sup>	—	基本的に高いことが望ましいが、極端に高値、あるいは低値の場合は更に検討が必要
陽性反応 適中度	その検診において、効率よくがんが発見されたかを測る指標（検診の精度を測る指標） 【がんであった者／要精検者数×100】	胃：1.0%以上 大腸：1.9%以上 肺：1.3%以上 乳：2.5%以上 子宮頸部：4.0%以上 <sup>※4</sup>	—	基本的に高いことが望ましいが、極端に高値、あるいは低値の場合は更に検討が必要

※1 出典：厚生労働省「がん検診事業の評価に関する委員会報告書「今後の我が国におけるがん検診事業評価の在り方について（平成20年3月）」ただし、受診率の目標値については、厚生労働省がん対策推進基本計画（平成30年3月）

令和5年度にはがん対策推進基本計画の改正（第4期）及び厚生労働省報告書の改訂が予定されており、数値目標の変更が検討されています。

※2 がん検診によって死亡率を減少させるためには、検診の質を高く保つことが第一の条件で、その上で受診率を上げていく必要があります。つまり、受診率を上げることも重要ですが、それ以上にその他の指標（特に精検受診率）の改善が重要です。

※3 子宮頸がん検診の要精検率は近年増加傾向にあり、国の許容値を満たしていない都道府県が増えています。要精検率増加の一因として、国の補助事業である無料クーポン券導入（2009年）の影響が考えられます。無料クーポン券の配布対象は原則はじめて受診する人で、この事業の開始後

(平成30年1月更新)

値が適正でない場合の検討事項	
予想される原因	検討内容
高値	— (高い方が望ましい) ※2
低値	①対象者を把握していない (対象者の名簿が作成されていない) ②受診勧奨を実施していない ③検診の提供体制が不十分 (キャパシティ、アクセス)
高値	①対象者を全員を把握できているか ②対象者全員に受診勧奨を実施しているか/未受診者に再受診勧奨を実施しているか/検診の重要性を十分に伝えているか ③受診者の利便性 (休日夜間の検診、バス送迎等)
高値	①有症状者が検診を受けていないか (有症状者は診療を受けるよう指導する)、有病率の高い年齢層、有病率の高い初回受診者に偏っていないか ②各検診機関の要精検の判定基準は適切か (陽性反応適中度が低い場合、本来は精検が不要な者を要精検と判定している可能性がある)
低値	①有症状者が有病率の低い集団に偏っている ②偽陰性が多い
高値	①有病率の低い年齢層に偏っていないか (年齢層、受診歴等) ②各検診機関の要精検の判定基準、検査手技、読影等は適切か
高値	— (100%に近いことが理想)
低値	①精検受診の有無について未把握が多い ②精検結果の未把握が多い (もし精検を受診しても、その結果が把握できない場合は '精検受診' にカウントされない) ③精検の受診勧奨が適切でない ④精検の提供体制が不十分 (キャパシティ、アクセス)
高値	①精検受診の有無を確実に把握できる体制が出来ているか ②精検結果を確実に把握できる体制が出来ているか (精検結果の報告・回収ルート) ③受診者に予め「要精検の場合は必ず精検を受けること」を伝え、かつ、全ての要精検者に精検の重要性を十分に伝えているか ④精検受診者の利便性
高値	①精検の受診勧奨が適切でない ②精検の提供体制が不十分 (キャパシティ、アクセス)
低値	— (0%に近いことが理想) ただし精検未把握率が高い場合は、見かけ上未受診率も低くなることに注意
高値	①精検受診の有無について未把握が多い ②精検結果の未把握が多い (もし精検を受診しても、その結果が把握できない場合は '精検受診' にカウントされない)
低値	— (0%に近いことが理想)
極端に高値	受診者が有病率の高い集団に偏っている 有症状者が検診を受けていないか (有症状者は診療を受けるよう指導する)、有病率の高い年齢層、有病率の高い初回受診者に偏っていないか
低値※5	①有病率の低い年齢層に偏っていないか (年齢層、受診歴等) ②各検診機関の要精検の判定基準、検査手技、読影等は適切か
極端に高値	受診者が有病率の高い集団に偏っている 有症状者が検診を受けていないか (有症状者は診療を受けるよう指導する)、有病率の高い年齢層、有病率の高い初回受診者に偏っていないか
低値※5	①有病率の低い年齢層に偏っていないか (年齢層、受診歴等) ②各検診機関の要精検の判定基準、検査手技、読影等は適切か (要精検率が高い場合、本来は精検が不要な者を要精検と判定している可能性がある)

に若年の受診者が増えていることが分かっています。このことから、近年罹患率の高い集団が多く受診するようになり、その結果、要精検率が増加傾向にあることが考えられます。ただし、要精検率増加の原因はまだ明確に特定されておらず、今後の検討課題です。今後検討結果をふまえて国の許容値の見直しが行われる予定です。

※4 「地域保健・健康増進事業報告」の様式が改訂され、平成25年度までの報告では「上皮内がん」として「がんであった者」に計上されていたものが、平成26年度以降の報告では「CIN3」として計上されるようになりました。そのため、以前と比較してがん発見率と陽性反応適中度が減少しています。このような背景をふまえて、今後国の許容値の見直しが行われる見込みです。

※5 陽性反応適中度とがん発見率は、「精検受診率が低い場合」、「自治体の精検結果の把握状況に漏れがある場合」は正確に評価できません。

「がん予防重点健康教育及びがん検診実施のための指針」（厚生労働省健康局長通知）に示されている検診内容は以下のとおり

検診部位	検診方法	対象年齢	受診間隔
胃がん	問診に加え、胃部エックス線検査または胃内視鏡検査のいずれか	50歳以上※  (当分の間、胃部エックス線検査に関しては40歳以上に実施も可)	2年に1回※  (当分の間、胃部エックス線検査に関しては年1回の実施も可)
大腸がん	問診及び便潜血検査	40歳以上	年1回
肺がん	質問（問診）、胸部エックス線検査及び喀痰細胞診  <div style="border: 1px solid black; padding: 5px; width: fit-content; margin: 10px auto;">                     喀痰細胞診の対象者は、質問（問診）の結果、原則として50歳以上で喫煙指数（1日本数×喫煙年数）600以上であることが判明した者（過去における喫煙者を含む）                 </div>	40歳以上	年1回
乳がん	質問（問診）及び乳房エックス線検査	40歳以上	2年に1回
子宮頸がん	問診、視診、子宮頸部の細胞診及び内診	20歳以上	2年に1回

（令和3年10月1日一部改正）

※ 本集計では、指針に基づく対象年齢とは「50歳以上上制限なし」とし、指針に基づく受診間隔とは「同一人にとって受診機会は毎年あるが、原則2年に1度」として集計した。

# 全国がん検診実施状況

## 1 指針に基づくがん検診実施状況(全国)

表1 指針に基づく検診実施状況(令和3年度の検診実施状況)

	実施したと回答した市区町村割合(%)				
	胃 <sup>*1</sup>	大腸	肺	乳	子宮頸
集計対象市区町村数	1730	1733	1730	1729	1729
集計対象市区町村割合(%)	99.6	99.8	99.6	99.5	99.5
指針に基づく対象年齢で検診を実施した <sup>*1 *2</sup>	6.2	78.1	60.4	84.1	96.8
指針に基づく受診間隔 <sup>*</sup> で検診を実施した <sup>*1 *2</sup>	5.2	99.8	95.5	42.6	37.0

\*1 平成28年2月の指針改定に伴い、胃がん検診ではそれまで対象年齢は「40歳以上、上限制限なし」、受診間隔は「年1回」であったのが、それぞれ「50歳以上、上限制限なし(ただし、胃部エックス線検査については、当分の間、40歳以上の者を対象としても差し支えない。)」(「同一人にとって受診機会は毎年あるが、原則2年に1回の受診間隔(ただし、胃部エックス線検査については、当分の間、年1回実施しても差し支えない)」)に変更された。  
よって、平成29年度調査(平成28年度検診体制)以降は、胃がん検診の対象年齢は「50歳以上、上限制限なし」、受診間隔は「2年に1回」と回答した場合のみ指針に基づくものとして集計している。

\*2 令和3年度調査(令和2年度の検診実施状況)以降、指針に基づく検診方法(14ページ参照)の対象年齢と受診間隔の回答をもとに集計した。



図1 指針に基づく検診実施状況(都道府県別)



表2 指針に基づかない検診実施状況（令和3年度の検診実施状況）

	実施したと回答した市区町村割合(%)
集計対象市区町村数	1734
集計対象市区町村割合(%)	99.8
指針以外の何らかの部位で検診を実施した	82.1
前立腺がん検診(PSA検査)を実施した	79.3
子宮体がん検診(細胞診)を実施した	10.6
エコーによる検診(肝臓、卵巣、甲状腺)を実施した	13.1
その他の何らかの検診を実施した	10.0

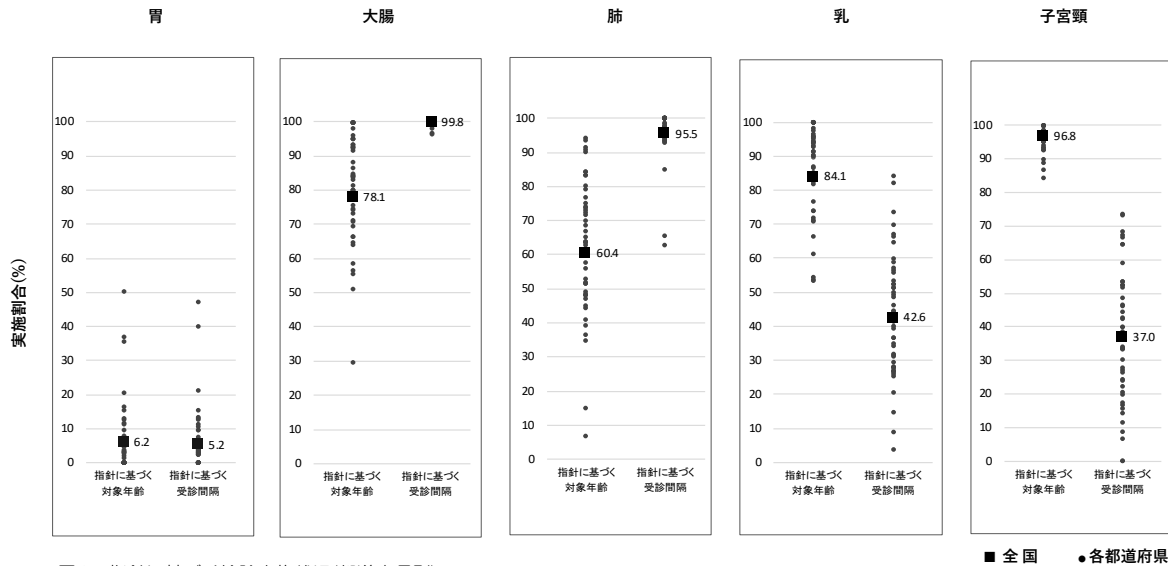

図2 指針に基づかない検診実施状況(都道府県別)

■ 全国 ● 各都道府県

2 都道府県用がん検診チェックリスト実施率

表3 チェックリスト実施率（令和3年度の実施状況）

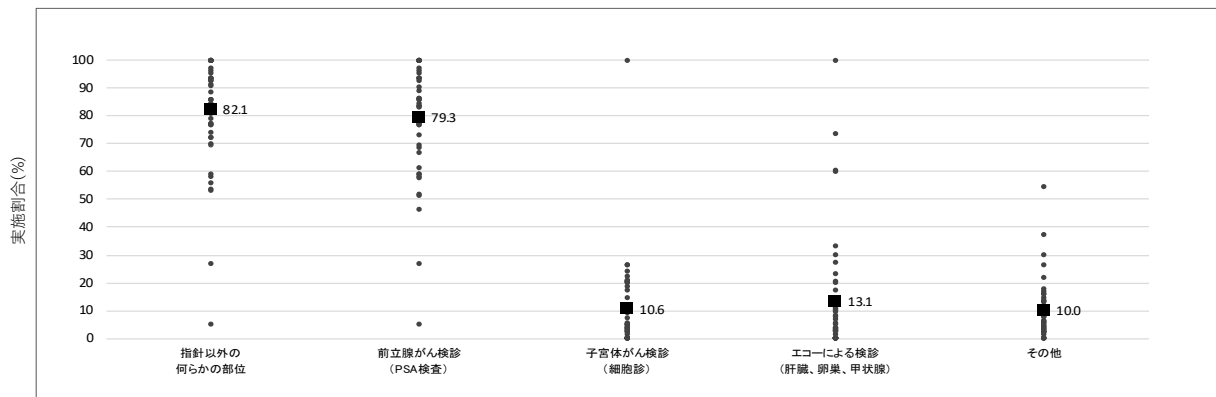
集計対象都道府県数	実施したと回答した都道府県割合(%)											
	胃 (エックス線)		胃 (内視鏡)		大腸		肺		乳		子宮頸	
	集団	個別	集団	個別	集団	個別	集団	個別	集団	個別	集団	個別
<b>【1】生活習慣病検診等管理指導協議会の組織・運営</b>												
がん部会は、保健所、医師会、がん検診関連学会に所属する学識経験者、臨床検査技師、診療放射線技師 <sup>※1</sup> 等の、がん検診に係わる専門家によって構成されているか	100	100	100	100	100	100	100	100	100	100	100	100
がん部会は、市区町村が策定した検診実施計画/検診体制等について、検診が円滑に実施されるよう、広域的見地から医師会、検診機関、細胞診判定施設 <sup>※2</sup> 、精密検査機関等と調整を行ったか	85.1	86.4	80.8	86.7	83.0	84.4	83.0	85.7	83.0	84.4	83.0	84.4
令和3年度のがん部会を開催したか	68.1	70.5	69.2	68.9	66.0	66.7	63.8	69.0	66.0	66.7	63.8	64.4
年に1回以上、定期的に生活習慣病検診等従事者講習会を開催したか	55.3	56.8	69.2	64.4	57.4	57.8	57.4	59.5	59.6	60.0	57.4	57.8
<b>【2】受診者数・受診率の把握</b>												
令和3年度の対象者数（推計を含む）を把握したか	87.2	84.1	84.6	86.7	87.2	86.7	87.2	88.1	87.2	86.7	87.2	86.7
令和元年度の受診者数・受診率を集計したか	97.9	97.7	100	97.7*	97.9	97.8	97.9	97.6	97.9	97.8	97.9	97.8
<b>【3】要精検率の集計</b>												
令和元年度の要精検率を集計したか	97.9	97.7	100	97.7*	97.9	97.8	93.6	92.9	97.9	97.8	97.9	97.8
<b>【4】精検受診率の集計</b>												
令和元年度の精検受診率を集計したか	97.9	97.7	96.2	100*	97.9	97.8	93.6	92.9	97.9	97.8	97.9	97.8
令和元年度の精検未受診率と未把握率を定義に従って区別し集計したか	85.1	86.4	84.6	86.4*	85.1	86.7	80.9	81.0	85.1	86.7	85.1	86.7
<b>【5】精密検査結果の集計</b>												
令和元年度のがん発見率を集計したか	97.9	97.7	100	97.7*	97.9	97.8	93.6	92.9	97.9	97.8	97.9	97.8
令和元年度の早期がん割合（子宮頸がん検診では進行度がIA期のがん割合）を集計したか	93.6	93.2	92.3	93.2*	93.6	93.3	89.4	88.1	93.6	93.3	87.2	88.9
<b>【6】偶発症の把握</b>												
検診中/検診後の重篤な偶発症を把握したか	66.0	65.9	61.5	64.4			63.8	61.9	63.8	64.4	63.8	64.4
検診中/検診後の偶発症による死亡を把握したか	66.0	65.9	61.5	64.4			63.8	61.9	63.8	64.4	63.8	64.4
精密検査中/精密検査後の重篤な偶発症を把握したか	66.0	68.2	57.7	64.4	66.0	66.7	66.0	64.3	66.0	66.7	66.0	66.7
精密検査中/精密検査後の偶発症による死亡を把握したか	63.8	65.9	53.8	62.2	63.8	64.4	63.8	61.9	63.8	64.4	63.8	64.4
<b>【7】追加調査</b>												
発見がんの病期/進行度・組織型・治療法について把握したか	27.7	22.7	30.8	22.7	27.7	22.2	29.8	23.8	25.5	20.0	21.3	17.8
がん登録を活用して、感度・特異度の算出や、予後調査ができるような体制を作ったか	17.0	15.9	23.1	15.9	17.0	15.6	17.0	16.7	17.0	15.6	17.0	15.6
<b>【8】精度管理評価に関する検討</b>												
精度管理評価を行ったか	97.9	95.5	96.2	93.3	97.9	95.6	97.9	95.2	97.9	95.6	97.9	95.6
評価の低い、もしくは指標に疑義のある市区町村や検診機関に、聞き取り調査や現場訪問を行って、原因を検討したか	51.1	45.5	50.0	44.4	51.1	44.4	51.1	45.2	51.1	44.4	51.1	44.4
評価結果を踏まえて、精度管理上の課題と改善策を策定したか	38.3	31.8	34.6	31.1	38.3	31.1	38.3	31.0	38.3	31.1	38.3	31.1
<b>【9】事業評価の結果に基づく指導・助言</b>												
精度管理に課題のある市区町村に改善策をフィードバックしたか	61.7	56.8	57.7	53.3	61.7	55.6	61.7	54.8	61.7	55.6	61.7	55.6
精度管理に課題のある検診機関に改善策をフィードバックしたか	34.0	15.9	19.2	13.3	34.0	13.3	34.0	14.3	34.0	13.3	34.0	13.3
前年度までにフィードバックした改善策の実行状況について、市区町村/検診機関への聞き取り調査等により確認したか	46.8	40.9	46.2	37.8	46.8	37.8	46.8	40.5	46.8	37.8	46.8	37.8
精度管理評価をホームページ等で公表したか	76.6	77.3	80.8	75.6	74.5	73.3	74.5	73.8	74.5	73.3	76.6	75.6

※1 胃がん、肺がん、乳がん部会のみ

※2 子宮がん部会のみ

\* 令和元年度に胃がん内視鏡検診を実施していないと回答した都道府県は集計対象から除外した（集計対象都道府県数 個別：44）

### 3 市区町村用がん検診チェックリスト実施率(全国)

表4 チェックリスト実施率(全項目)

	実施したと回答した市区町村割合(%)											
	胃		胃		大腸		肺		乳		子宮頸	
	(エックス線)		(内視鏡)									
	集団	個別	集団	個別	集団	個別	集団	個別	集団	個別	集団	個別
集計対象市区町村数	1612	634	70	695	1567	931	1602	655	1571	1374	1433	1534
集計対象市区町村割合(%)	92.8	36.5	4.0	40.0	90.2	53.6	92.2	37.7	90.4	79.1	82.5	88.3
チェックリスト全項目の実施率*	81.8	72.2	76.0	75.1	81.4	73.4	81.5	71.7	82.0	74.4	81.7	74.8

表5 チェックリスト実施率(令和3年度の検診体制整備に関する項目)

	実施したと回答した市区町村割合(%)											
	胃		胃		大腸		肺		乳		子宮頸	
	(エックス線)		(内視鏡)									
	集団	個別	集団	個別	集団	個別	集団	個別	集団	個別	集団	個別
集計対象市区町村数	1618	672	79	809	1574	970	1606	704	1576	1405	1441	1551
集計対象市区町村割合(%)	93.1	38.7	4.5	46.6	90.6	55.8	92.5	40.5	90.7	80.9	83.0	89.3
<b>【1】 検診対象者</b>												
1-1 対象者全員の氏名を記載した名簿を、住民台帳などに基づいて作成したか*	96.4	95.8	89.9	95.9	96.2	96.6	96.5	96.2	96.7	96.9	96.7	96.5
1-2 対象者全員に、個別に受診勧奨を行ったか*	52.7	44.2	48.1	48.8	52.7	44.8	52.6	44.6	54.8	52.9	55.3	53.3
1-3 受診勧奨を行った住民のうち未受診者全員に対し、再度の受診勧奨を個人毎(手紙・電話・訪問等)に行ったか	8.4	4.9	8.9	5.1	8.9	4.9	8.5	4.3	10.1	11.0	10.3	11.2
1-4 対象者数(推計でも可)を把握したか*	96.8	95.7	87.3	95.8	96.6	96.6	96.8	95.7	97.0	97.0	96.9	97.0
<b>【2】 受診者の情報管理</b>												
2-1 個人別の受診(記録)台帳またはデータベースを作成したか*	95.0	93.6	92.4	95.4	94.5	94.5	94.6	94.3	94.9	94.6	94.5	94.5
2-2 過去5年間の受診歴を記録しているか*	94.6	88.1	74.7	74.0	93.6	89.3	93.6	86.2	94.7	92.5	94.2	92.9
<b>【3】 受診者への説明、及び要精検者への説明</b>												
3-1 受診勧奨時に、「検診機関用チェックリスト 1.受診者への説明」が全項目記載された資料を、全員に個別配布したか*	78.6	68.0	67.1	69.0	77.4	66.0	76.0	62.6	78.5	67.5	78.8	67.3
3-2 要精検者全員に対し、受診可能な精密検査機関名(医療機関名)の一覧を提示したか*	65.5	44.9	53.2	48.0	71.2	52.0	67.1	44.0	72.1	54.8	66.1	52.7
3-3 上記(3-2)の一覧に掲載したすべての精密検査機関には、あらかじめ精密検査結果の報告を依頼したか*	54.8	38.2	43.0	42.5	58.3	44.5	56.1	37.4	58.6	46.8	55.4	46.0
<b>【4】 精密検査結果の把握、精密検査未受診者の特定と受診勧奨</b>												
4-1 精密検査方法及び、精密検査(治療)結果を把握したか*	96.4	88.4	94.9	92.2	96.4	90.6	96.2	89.1	96.4	90.5	96.5	91.6
4-2 精密検査方法及び、精密検査(治療)結果が不明の者については、本人もしくは精密検査機関への照会等により、結果を確認したか*	91.0	83.2	87.3	85.5	90.2	84.4	90.3	82.5	91.1	84.8	91.3	86.1
4-3 個人毎の精密検査方法及び、精密検査(治療)結果を、市区町村、検診機関(医療機関)、精密検査機関が共有したか*	85.2	65.8	82.3	74.0	83.8	67.7	84.5	66.9	85.4	68.7	85.5	71.2
4-4 過去5年間の精密検査方法及び、精密検査(治療)結果を記録しているか*	88.0	79.6	68.4	68.7	87.4	81.2	87.5	78.8	88.1	84.4	87.2	84.9
4-5 精密検査未受診と精密検査結果未把握を定義に従って区別し、精密検査未受診者を特定したか*	86.8	79.8	79.7	82.9	86.5	80.9	86.7	79.1	87.0	80.6	87.0	82.1
4-6 精密検査未受診者に精密検査の受診勧奨を行ったか*	86.6	74.6	82.3	74.7	86.1	76.1	86.5	72.6	86.0	75.4	86.3	77.4
<b>【5】 地域保健・健康増進事業報告</b>												
5-1 がん検診結果や精密検査結果の最終報告(令和2年度地域保健・健康増進事業報告)を行ったか*	99.8	98.7	100	98.4	99.5	98.7	99.9	98.2	99.7	99.3	99.8	99.4
5-2 がん検診の結果について、地域保健・健康増進事業報告の全項目を計上できるよう、委託先(検診機関(医療機関)、医師会など)に報告を求めたか*	97.8	93.6	98.7	96.3	97.6	94.6	97.4	94.0	97.9	94.3	98.0	94.8
5-3 がん検診の結果について、委託先からの報告内容が地域保健・健康増進事業報告を網羅できていない場合、改善を求めたか*	95.9	92.3	96.2	94.4	95.5	92.6	95.6	91.9	96.0	92.4	95.5	92.7
5-4 精密検査結果について、地域保健・健康増進事業報告の全項目を計上できるよう、委託先(検診機関(医療機関)、精密検査機関、医師会など)に報告を求めたか*	95.1	87.1	94.9	92.1	94.4	89.3	94.5	88.1	94.7	89.6	94.8	90.4
5-5 精密検査結果について、委託先からの報告内容が地域保健・健康増進事業報告を網羅できていない場合、改善を求めたか*	93.1	84.4	93.7	89.6	92.3	86.1	93.2	85.2	93.1	87.3	92.9	88.0
<b>【6】 検診機関(医療機関)の質の担保</b>												
6-1 委託先検診機関(医療機関)を、仕様書の内容に基づいて選定したか*	85.8	72.0	84.8	79.0	84.4	72.9	85.3	71.7	85.7	75.5	85.9	76.5
6-2 仕様書(もしくは実施要綱)の内容は、「仕様書に明記すべき必要最低限の精度管理項目」を満たしたか*	77.6	57.0	77.2	66.3	75.9	58.5	76.4	56.5	77.3	61.4	78.1	63.8
6-3 検診終了後に、委託先検診機関(医療機関)で仕様書(もしくは実施要綱)の内容が遵守されたことを確認したか*	54.6	28.9	53.2	37.8	54.0	31.0	54.2	29.8	54.3	37.1	55.2	39.3
6-4 検診機関(医療機関)に精度管理評価を個別にフィードバックしたか*	36.7	19.5	21.5	25.8	36.0	19.4	36.4	21.0	36.8	21.9	36.8	22.4
6-5 「検診機関用チェックリスト」の遵守状況をフィードバックしたか*	32.5	14.0	19.0	19.9	31.7	14.1	32.3	14.9	31.8	16.9	32.6	17.6
6-6 検診機関(医療機関)毎のプロセス指標値を集計してフィードバックしたか*	29.7	14.6	15.2	20.1	29.0	13.9	29.3	15.2	30.0	16.4	29.6	17.0
6-7 上記(6-4-6-5-6-6)の結果をふまえ、課題のある検診機関(医療機関)に改善策をフィードバックしたか*	27.8	10.7	12.7	16.3	27.2	10.5	27.6	11.6	27.7	13.7	28.1	14.2

表6 チェックリスト実施率（令和元年度の精度管理指標の把握に関する項目）

	実施したと回答した市区町村割合(%)											
	胃		胃		大腸		肺		乳		子宮頸	
	(エックス線)		(内視鏡)		集団	個別	集団	個別	集団	個別	集団	個別
集計対象市区町村数	1632	655	100	706	1593	942	1612	666	1595	1385	1473	1548
集計対象市区町村割合(%)	94.0	37.7	5.8	40.6	91.7	54.2	92.8	38.3	91.8	79.7	84.8	89.1
<b>【7】受診率（受診者数）の集計</b>												
7-1 受診率を集計したか*	98.2	94.5	92.0	95.5	98.1	95.3	98.2	93.7	98.2	95.7	98.0	95.9
7-2 受診率を性別・年齢5歳階級別に集計したか*	94.5	90.2	89.0	92.1	94.5	91.4	94.8	89.0	94.5	91.4	94.3	92.0
7-3 受診者数を検診機関別に集計したか*	96.3	88.4	90.0	89.0	96.1	89.0	96.2	87.2	96.4	89.2	96.3	89.0
7-4 受診者数を検診受診歴別に集計したか*	90.6	86.4	78.0	88.1	89.9	86.5	90.6	84.8	90.6	86.8	90.5	87.1
<b>【8】要精検率の集計</b>												
8-1 要精検率を集計したか*	96.6	92.8	90.0	93.2	96.4	93.7	96.2	91.7	96.6	93.5	96.4	93.5
8-2 要精検率を性別・年齢5歳階級別に集計したか*	92.3	87.2	83.0	89.1	92.2	89.0	92.2	86.5	92.6	89.3	92.1	89.4
8-3 要精検率を検診機関別に集計したか*	91.1	76.6	81.0	77.1	90.6	77.7	90.9	76.3	91.3	80.1	90.8	79.0
8-4 要精検率を検診受診歴別に集計したか*	85.2	79.4	71.0	82.6	84.6	80.4	85.5	78.2	85.2	81.2	84.9	81.8
<b>【9】精検受診率の集計</b>												
9-1 精検受診率を集計したか*	95.4	89.9	86.0	91.4	95.1	91.9	94.8	89.9	95.5	91.0	95.2	91.3
9-2 精検受診率を性別・年齢5歳階級別に集計したか*	91.2	84.6	82.0	87.7	90.7	86.9	90.9	84.2	91.2	86.7	90.7	87.1
9-3 精検受診率を検診機関別に集計したか*	89.6	73.9	78.0	75.5	89.1	75.7	89.3	73.6	89.7	77.1	89.3	76.7
9-4 精検受診率を検診受診歴別に集計したか*	84.2	75.7	70.0	80.5	83.7	77.8	84.4	75.2	84.5	79.2	84.0	79.8
<b>【10】精検未受診率の集計</b>												
10-1 精検未受診率を集計したか*	90.7	83.7	85.0	86.7	90.1	85.2	90.0	83.0	90.5	85.5	90.2	85.7
<b>【11】がん発見率の集計</b>												
11-1 がん発見率を集計したか*	91.6	84.6	81.0	86.7	91.3	86.1	91.0	84.5	91.5	86.2	91.2	86.3
11-2 がん発見率を性別・年齢5歳階級別に集計したか*	87.5	80.5	76.0	83.1	86.9	82.5	86.8	80.9	87.5	82.5	87.0	82.8
11-3 がん発見率を検診機関別に集計したか*	86.2	70.8	72.0	72.1	85.6	71.8	85.7	70.9	86.1	73.4	85.7	72.4
11-4 がん発見率を検診受診歴別に集計したか*	80.8	72.1	67.0	76.2	80.2	73.9	81.0	72.1	81.1	75.3	80.7	75.8
11-5 がん発見率を検査方法別に集計したか*	-	-	-	-	-	-	-	-	86.0	79.8	-	-
<b>【12】陽性反応適中度の集計</b>												
12-1 陽性反応適中度を集計したか*	81.2	72.1	72.0	77.2	80.4	74.3	80.5	71.0	81.3	74.5	80.2	75.3
12-2 陽性反応適中度を性別・年齢5歳階級別に集計したか*	77.2	66.7	69.0	72.2	76.1	70.0	76.5	66.2	77.6	70.7	76.4	71.6
12-3 陽性反応適中度を検診機関別に集計したか*	76.8	59.7	68.0	63.5	75.8	61.8	76.3	59.0	77.1	63.4	75.7	63.1
12-4 陽性反応適中度を検診受診歴別に集計したか*	72.1	60.6	58.0	66.4	70.8	63.4	71.8	59.3	72.4	65.3	71.1	66.5
12-5 陽性反応適中度を検査方法別に集計したか*	-	-	-	-	-	-	-	-	76.9	69.6	-	-
<b>【13】早期がん割合の集計</b>												
13-1 早期がん割合を集計したか*	84.8	75.9	78.0	79.5	83.9	76.8	83.4	73.9	84.3	75.3	-	-
13-2 早期がん割合を性別・年齢5歳階級別に集計したか*	83.4	74.5	75.0	77.8	82.6	75.4	82.1	72.7	82.9	73.6	-	-
13-3 早期がん割合を検診機関別に集計したか*	80.6	62.7	70.0	65.3	79.6	63.6	79.4	61.9	79.9	64.0	-	-
13-4 早期がん割合を検診受診歴別に集計したか*	76.9	66.6	66.0	71.2	75.8	67.6	76.0	64.7	76.6	67.8	-	-
13-5 早期がん割合を検査方法別に集計したか*	-	-	-	-	-	-	-	-	79.2	70.9	-	-
<b>【14】粘膜内がん、非浸潤がんの集計</b>												
14-1 粘膜内がんを集計したか*	82.6	72.1	74.0	76.3	81.5	74.4	-	-	-	-	-	-
非浸潤がんを集計したか*	-	-	-	-	-	-	-	-	82.8	73.6	-	-
<b>【15】上皮内病変（CIN・AISなど）数の集計</b>												
15-1 上皮内病変(CIN・AISなど)数を集計したか(区分毎)*	-	-	-	-	-	-	-	-	-	-	86.6	80.4
15-2 上皮内病変(CIN・AISなど)数を年齢5歳階級別に集計したか(区分毎)*	-	-	-	-	-	-	-	-	-	-	85.4	79.1
15-3 上皮内病変(CIN・AISなど)数を検診機関別に集計したか(区分毎)*	-	-	-	-	-	-	-	-	-	-	82.3	66.5
15-4 上皮内病変(CIN・AISなど)数を検診受診歴別に集計したか(区分毎)*	-	-	-	-	-	-	-	-	-	-	79.4	72.9
<b>【16】進行度がIA期のがん割合の集計</b>												
16-1 進行度がIA期のがん割合を集計したか*	-	-	-	-	-	-	-	-	-	-	80.6	74.2
16-2 進行度がIA期のがん割合を年齢5歳階級別に集計したか*	-	-	-	-	-	-	-	-	-	-	79.7	73.3
16-3 進行度がIA期のがん割合を検診機関別に集計したか*	-	-	-	-	-	-	-	-	-	-	76.9	62.9
16-4 進行度がIA期のがん割合を検診受診歴別に集計したか*	-	-	-	-	-	-	-	-	-	-	74.8	68.9

\* 「事業評価のためのチェックリスト・市区町村用」に記載されている項目

国立がん研究センター がん情報サービス [https://ganjoho.jp/med\\_pro/pre\\_scr/screening/check\\_list.html](https://ganjoho.jp/med_pro/pre_scr/screening/check_list.html)

1. 実施率(全項目)

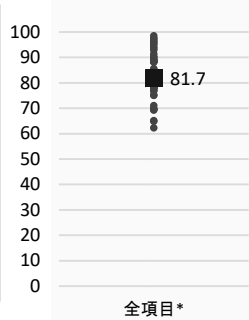
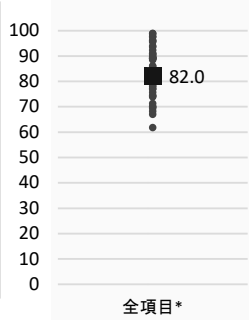
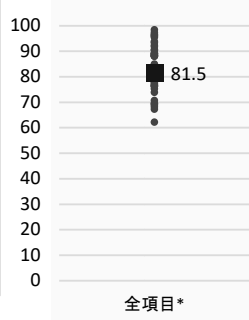
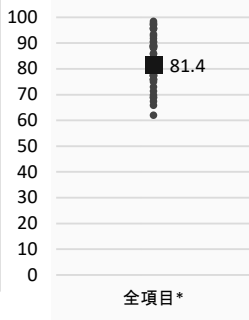
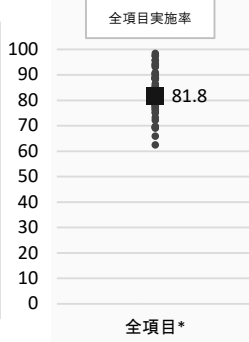

2. チェックリスト実施率(検診体制整備に関する項目)

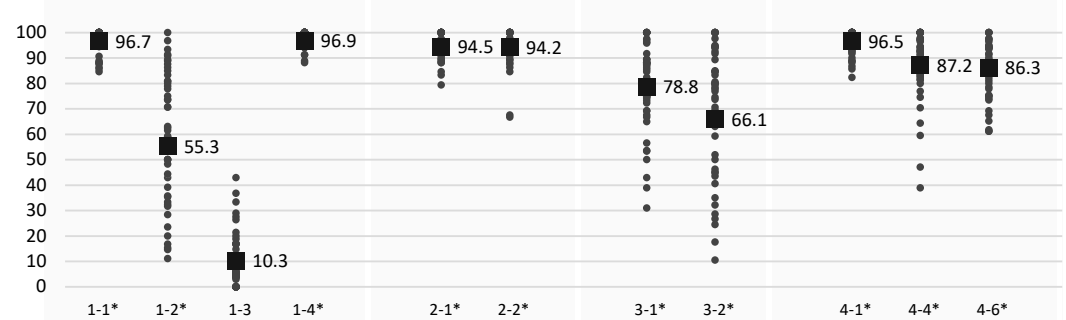
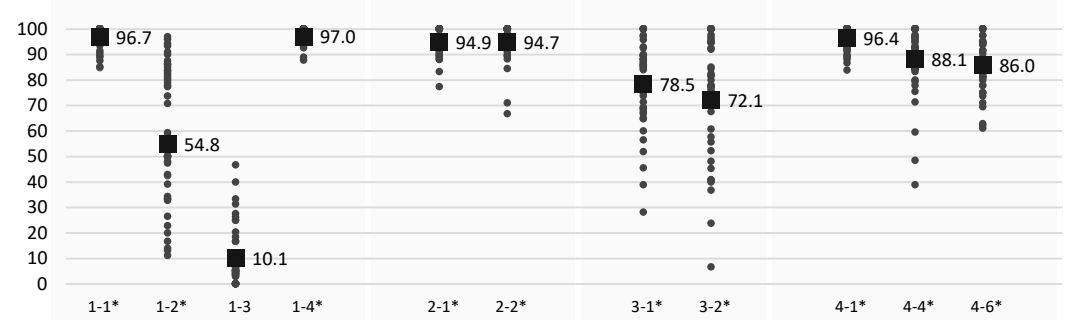
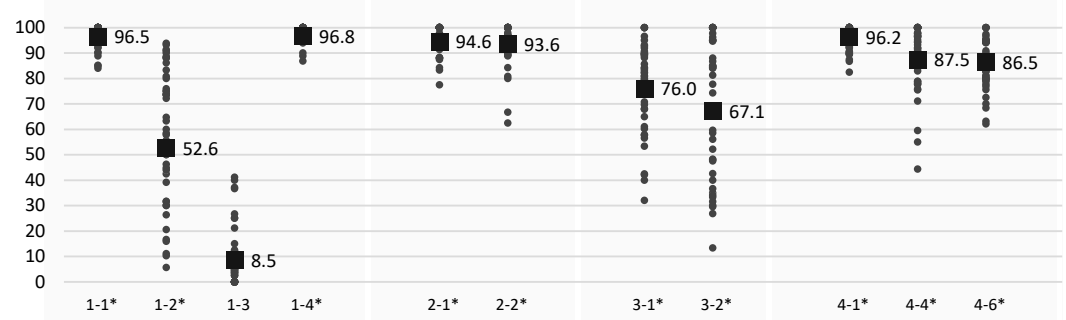
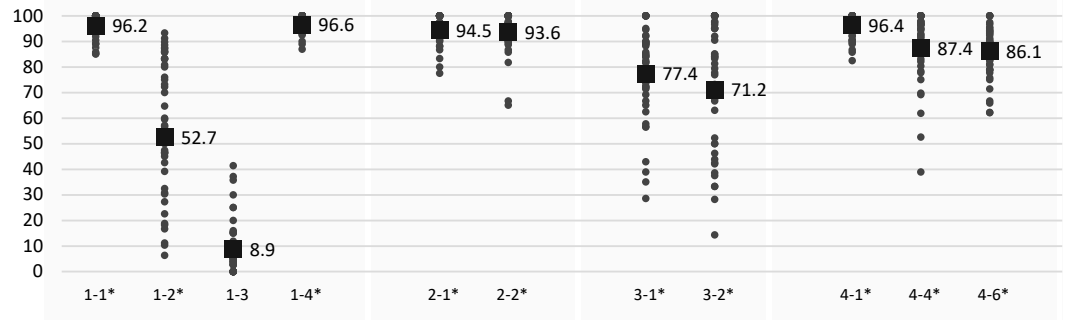
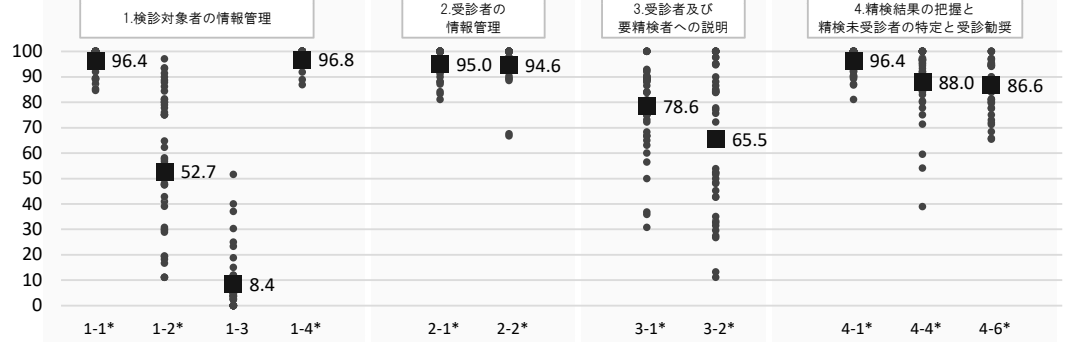

\* 「事業評価のためのチェックリスト・市区町村用」に記載されている項目

国立がん研究センター がん情報サービス [https://ganjoho.jp/med\\_pro/pre\\_scr/screening/check\\_list.html](https://ganjoho.jp/med_pro/pre_scr/screening/check_list.html)

図3 集団検診 都道府県別チェックリスト実施率(全項目、項目別)

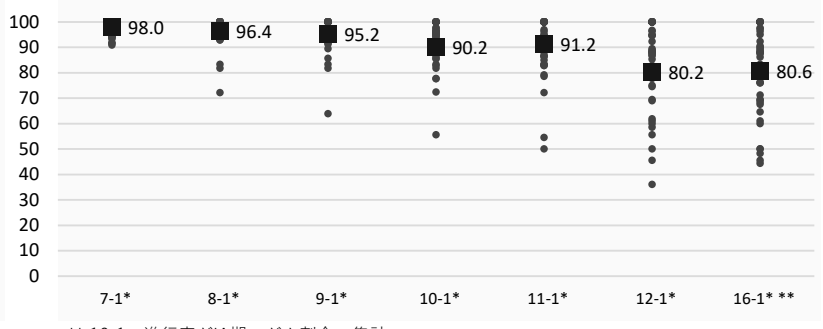
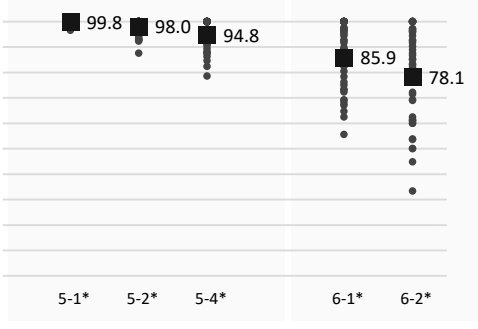
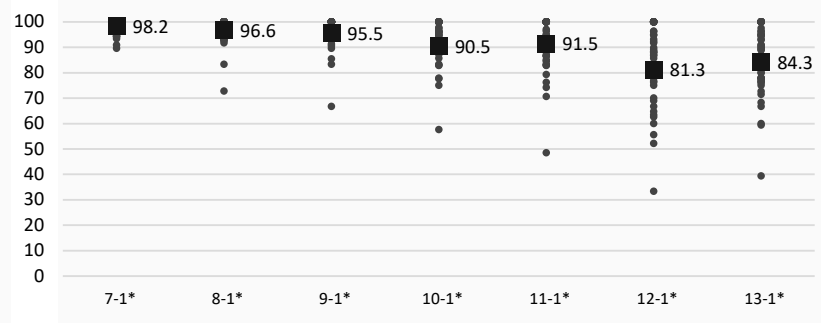
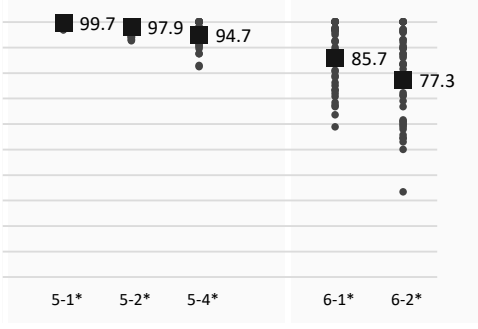
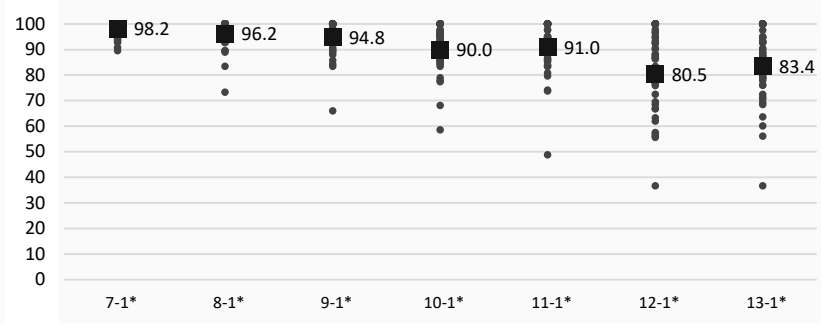
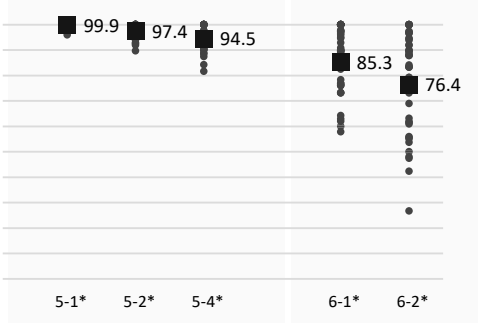
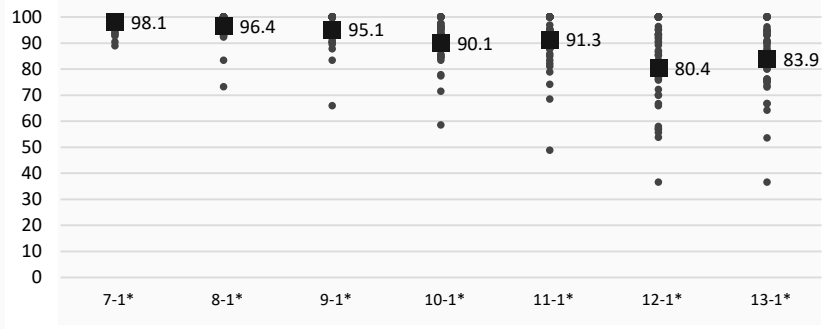
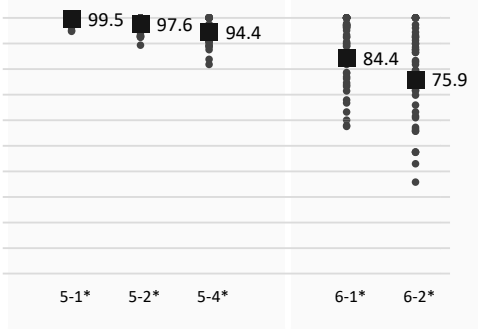
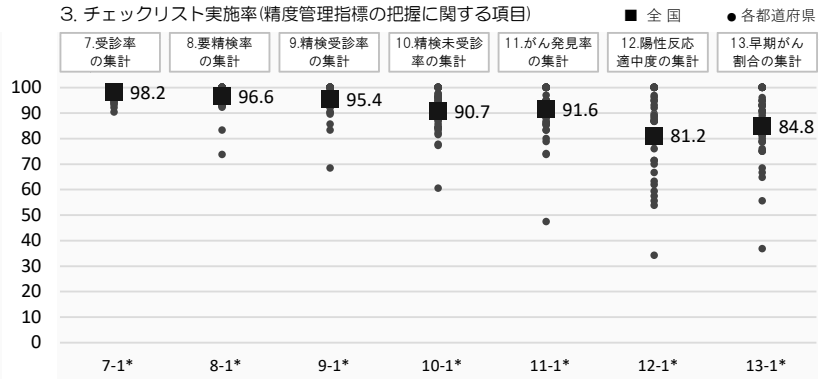
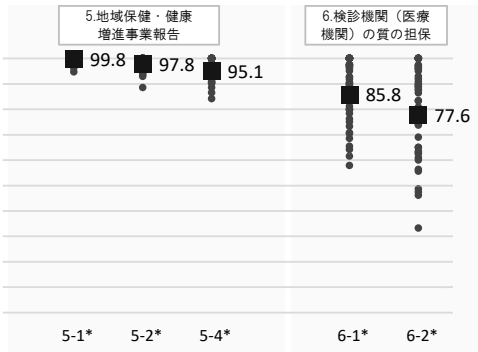

\*\* 16-1：進行度がIA期のがん割合の集計

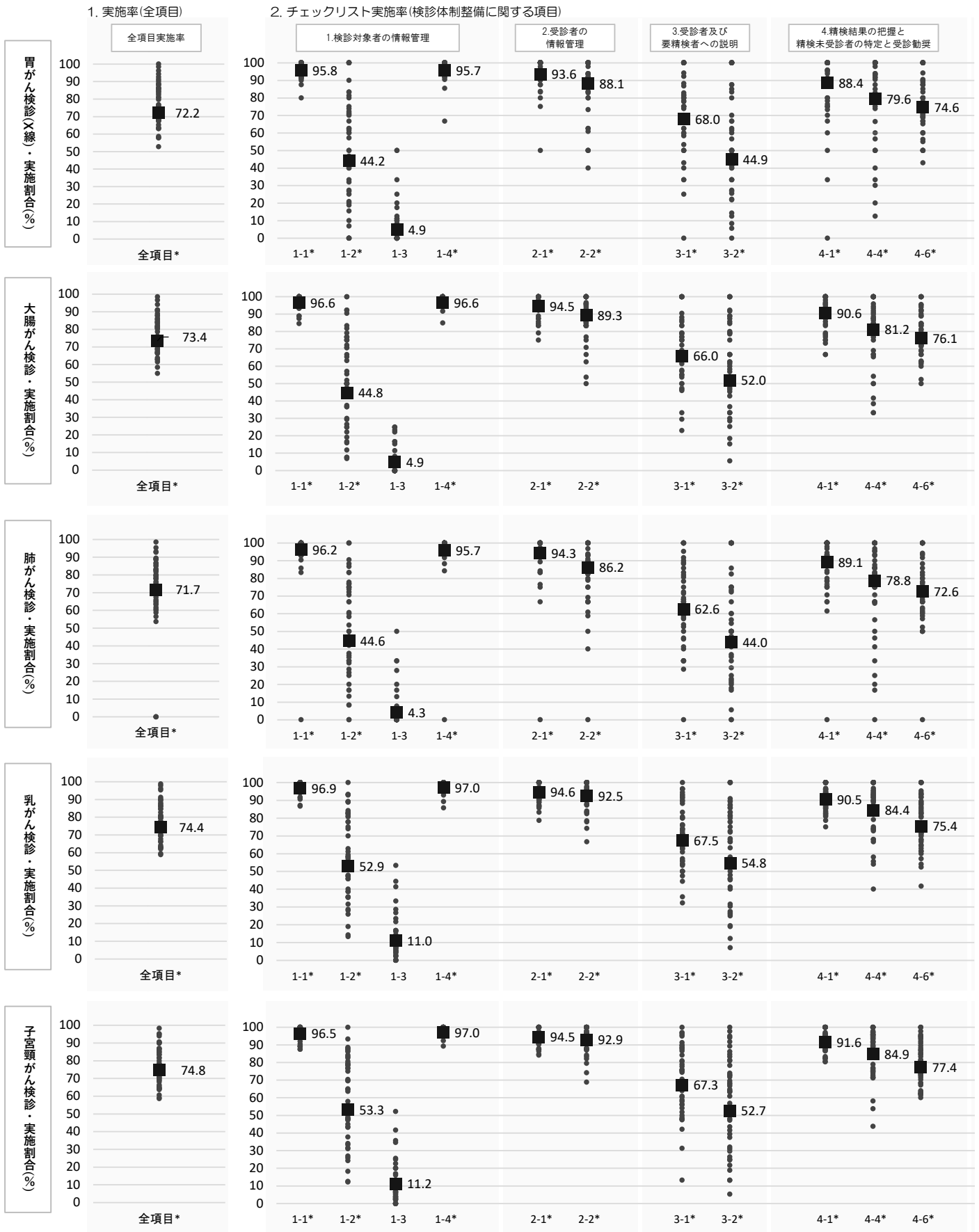

\* 「事業評価のためのチェックリスト・市区町村用」に記載されている項目

国立がん研究センター がん情報サービス [https://ganjoho.jp/med\\_pro/pre\\_scr/screening/check\\_list.html](https://ganjoho.jp/med_pro/pre_scr/screening/check_list.html)

図4 個別検診 都道府県別チェックリスト実施率(全項目、項目別)

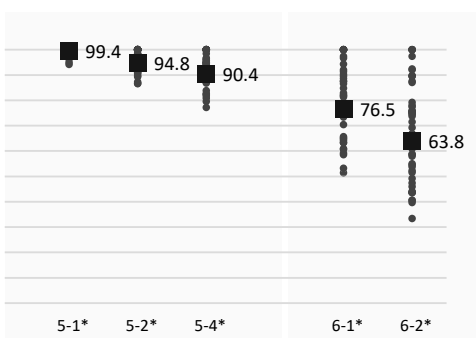
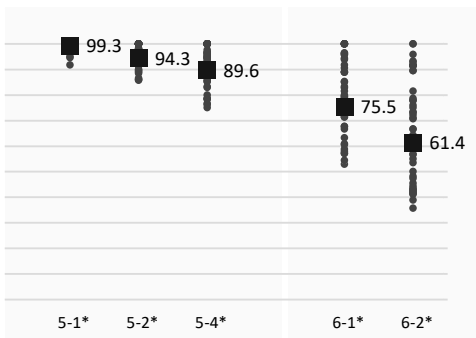
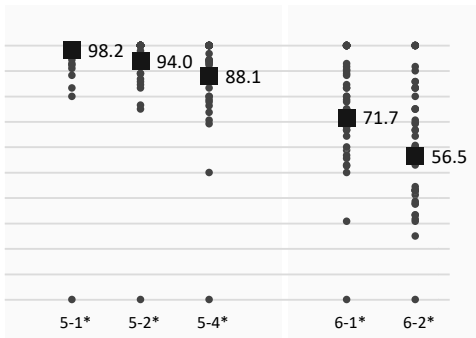
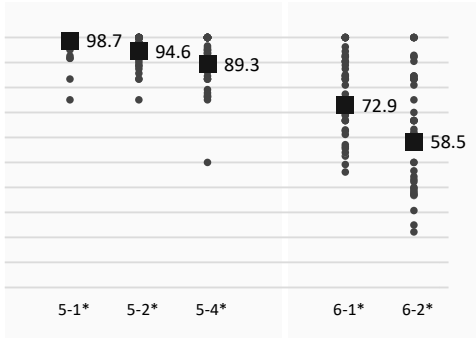
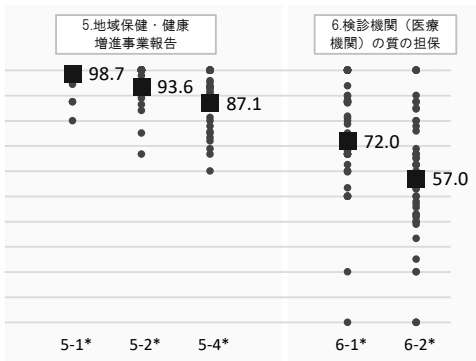

3. チェックリスト実施率(精度管理指標の把握に関する項目)

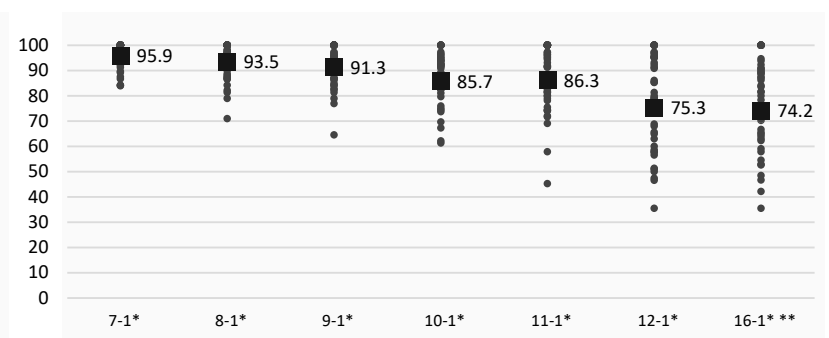
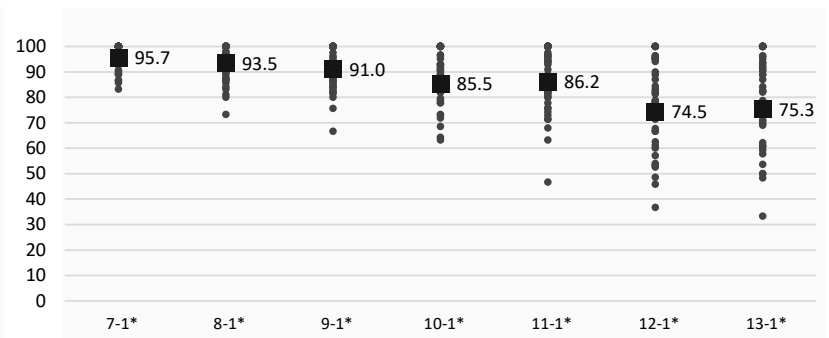
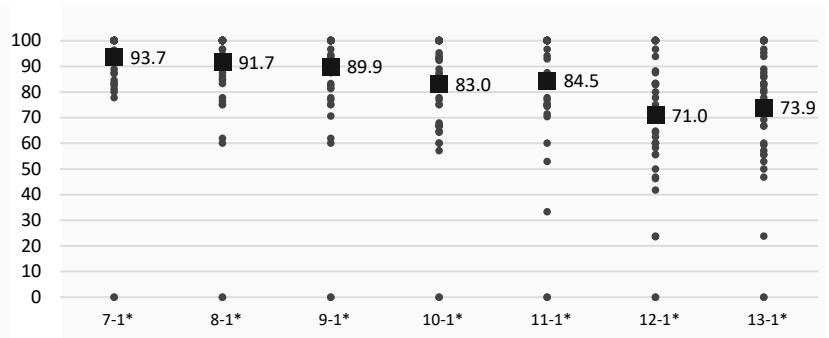
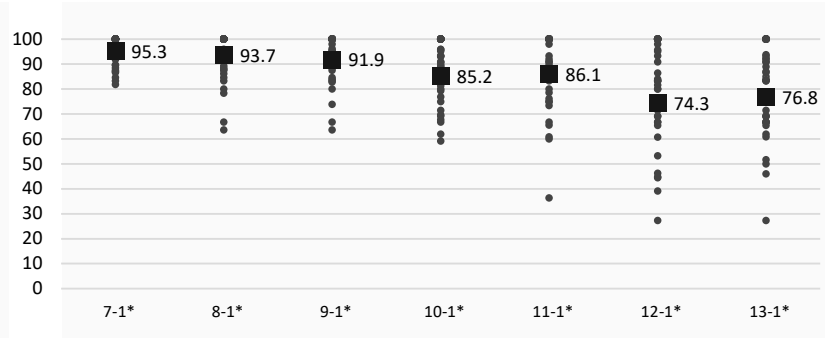
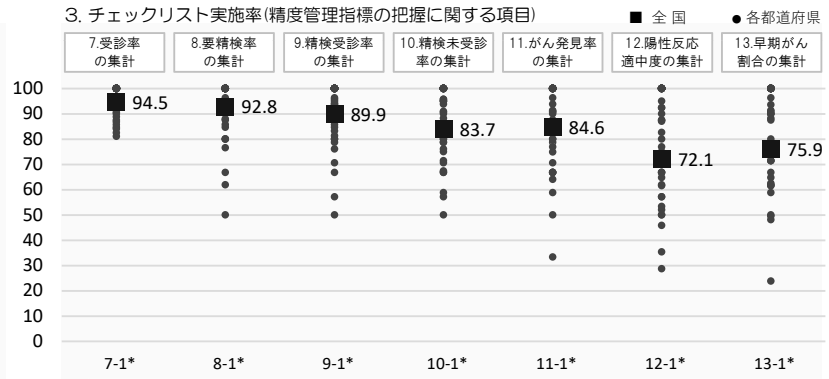

\*\* 16-1：進行度がIA期のがん割合の集計



## 4 プロセス指標値(全国)

表7 部位別プロセス指標値(全国)

部位	令和元年度プロセス指標値(男女計、胃50~74歳、子宮頸20~74歳、他40~74歳)														
	受診者数(人)			要精検率(%)			精検受診率(%)			がん発見率(%)			陽性反応適中度(%)		
	集団	個別	計	集団	個別	計	集団	個別	計	集団	個別	計	集団	個別	計
胃がん(エックス線)	1,296,836	381,217	1,678,053	6.8	7.3	6.9	83.3	72.8	80.8	0.11	0.10	0.11	1.69	1.34	1.61
胃がん(内視鏡)	15,632	764,129	779,761	4.3	7.5	7.4	83.9	94.0	93.9	0.15	0.29	0.29	3.59	3.92	3.92
大腸がん	2,641,863	3,127,632	5,769,495	5.7	7.1	6.5	76.2	67.7	71.1	0.17	0.23	0.20	2.98	3.23	3.13
肺がん	3,034,786	2,198,105	5,232,891	1.6	2.1	1.8	85.8	81.5	83.7	0.05	0.04	0.04	2.85	1.99	2.43
乳がん	1,294,852	1,487,879	2,782,731	4.7	7.2	6.0	91.6	88.3	89.5	0.28	0.34	0.31	5.84	4.79	5.17
子宮頸がん	1,035,734	2,904,396	3,940,130	1.4	2.5	2.2	84.4	72.9	74.8	0.02	0.03	0.02	1.24	1.05	1.09

胃がん（エックス線）

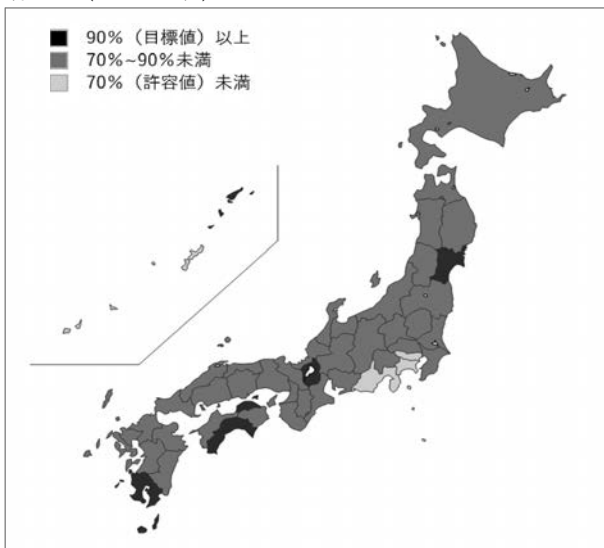

大腸がん

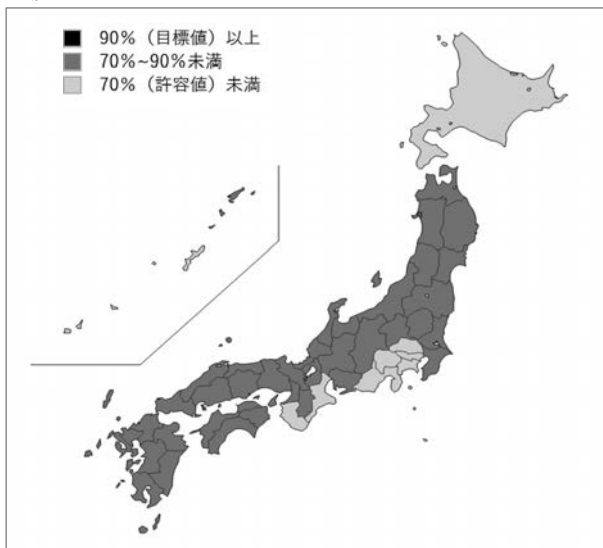

肺がん

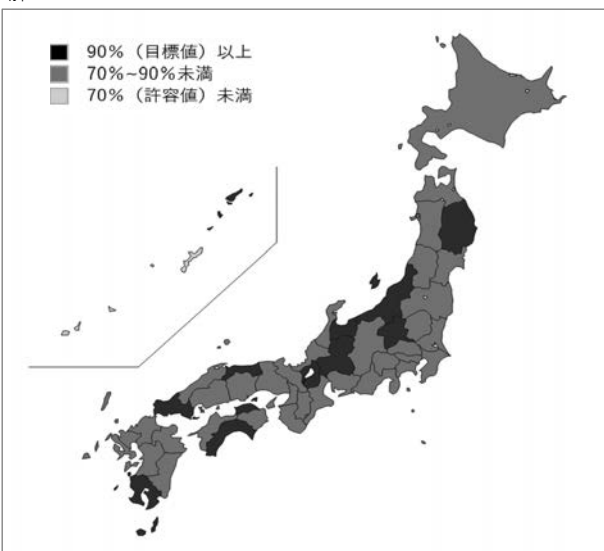

乳がん

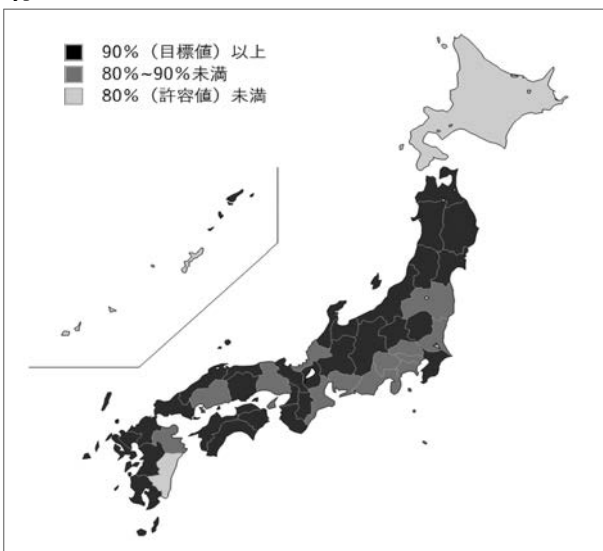

子宮頸がん



図5 都道府県別精検受診率の分布



# 【北海道】都道府県別がん検診実施状況

## 1 指針に基づくがん検診実施状況(北海道)

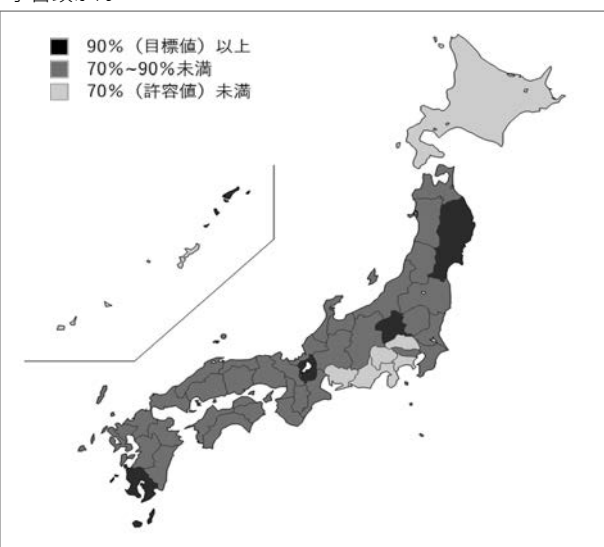
表1 指針に基づく検診実施状況(令和3年度の検診実施状況)

	実施したと回答した市区町村割合(%)				
	胃 <sup>*1</sup>	大腸	肺	乳	子宮頸
集計対象市区町村数	176	176	176	176	176
集計対象市区町村割合(%)	98.3	98.3	98.3	98.3	98.3
指針に基づく対象年齢で検診を実施した <sup>*1 *2</sup>	1.1	55.7	40.9	61.4	97.7
指針に基づく受診間隔 <sup>*</sup> で検診を実施した <sup>*1 *2</sup>	2.3	100	96.0	49.4	44.3

\*1 平成28年2月の指針改定に伴い、胃がん検診ではそれまで対象年齢は「40歳以上、上限制限なし」、受診間隔は「年1回」であったのが、それぞれ「50歳以上、上限制限なし(ただし、胃部エックス線検査については、当分の間、40歳以上の者を対象としても差し支えない。)」」「同一人にとって受診機会は毎年あるが、原則2年に1回の受診間隔(ただし、胃部エックス線検査については、当分の間、年1回実施しても差し支えない)」に変更された。  
よって、平成29年度調査(平成28年度検診体制)以降は、胃がん検診の対象年齢は「50歳以上、上限制限なし」、受診間隔は「2年に1回」と回答した場合のみ指針に基づくものとして集計している。

\*2 令和3年度調査(令和2年度検診体制)以降、指針に基づく検診方法(14ページ参照)の対象年齢と受診間隔の回答をもとに集計した。

表2 指針に基づかない検診実施状況(令和3年度の検診実施状況)

	実施したと回答した市区町村割合(%)
集計対象市区町村数	176
集計対象市区町村割合(%)	98.3
指針以外の何らかの部位で検診を実施した	82.4
前立腺がん検診(PSA検査)を実施した	79.0
子宮体がん検診(細胞診)を実施した	22.2
エコーによる検診(肝臓、卵巣、甲状腺)を実施した	23.3
その他の何らかの検診を実施した	13.1

## 2 市区町村用がん検診チェックリスト実施率(北海道)

表3 チェックリスト実施率(全項目)

	実施したと回答した市区町村割合(%)											
	胃		胃		大腸		肺		乳		子宮頸	
	(エックス線)	(内視鏡)	集団	個別	集団	個別	集団	個別	集団	個別	集団	個別
集計対象市区町村数	176	105	11	48	176	122	176	107	170	156	169	156
集計対象市区町村割合(%)	98.3	58.7	6.1	26.8	98.3	68.2	98.3	59.8	95.0	87.2	94.4	87.2
チェックリスト全項目の実施率*	69.1	58.6	59.6	59.9	69.0	58.4	68.9	58.7	70.1	58.9	71.0	59.0

表4 チェックリスト実施率(令和3年度の検診体制整備に関する項目)

	実施したと回答した市区町村割合(%)											
	胃		胃		大腸		肺		乳		子宮頸	
	(エックス線)	(内視鏡)	集団	個別	集団	個別	集団	個別	集団	個別	集団	個別
集計対象市区町村数	176	110	12	58	176	126	176	114	171	158	170	158
集計対象市区町村割合(%)	98.3	61.5	6.7	32.4	98.3	70.4	98.3	63.7	95.5	88.3	95.0	88.3
<b>【1】 検診対象者</b>												
1-1 対象者全員の氏名を記載した名簿を、住民台帳などに基づいて作成したか*	89.2	90.0	83.3	82.8	89.2	88.9	90.3	90.4	90.6	90.5	90.6	90.5
1-2 対象者全員に、個別に受診勧奨を行ったか*	19.3	15.5	25.0	20.7	18.8	15.9	20.5	16.7	22.8	25.9	23.5	25.9
1-3 受診勧奨を行った住民のうち未受診者全員に対し、再度の受診勧奨を個人毎(手紙・電話・訪問等)に行ったか*	4.0	1.8	8.3	5.2	4.0	4.0	4.5	2.6	4.7	7.6	5.3	8.9
1-4 対象者数(推計でも可)を把握したか*	86.9	85.5	83.3	82.8	86.9	84.9	86.9	84.2	87.7	89.2	88.2	89.2
<b>【2】 受診者の情報管理</b>												
2-1 個人別の受診(記録)台帳またはデータベースを作成したか*	88.1	83.6	83.3	87.9	88.1	85.7	88.1	84.2	88.9	87.3	88.8	87.3
2-2 過去5年間の受診歴を記録しているか*	89.2	83.6	50.0	70.7	89.2	85.7	89.2	83.3	90.6	87.3	90.6	87.3
<b>【3】 受診者への説明、及び要精検者への説明</b>												
3-1 受診勧奨時に、「検診機関用チェックリスト 1.受診者への説明」が全項目記載された資料を、全員に個別配布したか*	63.1	50.0	50.0	39.7	62.5	46.8	60.2	45.6	67.3	47.5	67.6	47.5
3-2 要精検者全員に対し、受診可能な精密検査機関名(医療機関名)の一覧を提示したか*	42.6	21.8	50.0	24.1	43.8	25.4	42.6	21.1	40.9	26.6	40.6	24.7
3-3 上記(3-2)の一覧に掲載したすべての精密検査機関には、あらかじめ精密検査結果の報告を依頼したか*	22.7	14.5	25.0	17.2	23.3	17.5	22.2	14.0	23.4	15.8	23.5	15.2
<b>【4】 精密検査結果の把握、精密検査未受診者の特定と受診勧奨</b>												
4-1 精密検査方法及び、精密検査(治療)結果を把握したか*	97.7	76.4	100	79.3	97.7	78.6	97.7	75.4	97.1	82.3	97.1	82.3
4-2 精密検査方法及び、精密検査(治療)結果が不明の者については、本人もしくは精密検査機関への照会等により、結果を確認したか*	94.3	76.4	100	75.9	94.3	78.6	94.3	76.3	95.3	79.7	95.3	80.4
4-3 個人毎の精密検査方法及び、精密検査(治療)結果を、市区町村、検診機関(医療機関)、精密検査機関が共有したか*	88.1	58.2	83.3	58.6	88.1	57.9	88.1	57.9	88.3	59.5	88.8	59.5
4-4 過去5年間の精密検査方法及び、精密検査(治療)結果を記録しているか*	83.0	66.4	58.3	70.7	83.0	69.0	83.0	65.8	84.2	72.8	84.1	71.5
4-5 精密検査未受診と精密検査結果未把握を定義に従って区別し、精密検査未受診者を特定したか*	90.3	70.0	91.7	67.2	89.8	71.4	90.3	69.3	92.4	75.3	92.4	75.3
4-6 精密検査未受診者に精密検査の受診勧奨を行ったか*	94.3	70.9	100	62.1	93.8	72.2	94.9	69.3	94.7	71.5	94.7	71.5
<b>【5】 地域保健・健康増進事業報告</b>												
5-1 がん検診結果や精密検査結果の最終報告(令和2年度地域保健・健康増進事業報告)を行ったか*	99.4	97.3	100	96.6	99.4	97.6	99.4	97.4	99.4	98.7	99.4	99.4
5-2 がん検診の結果について、地域保健・健康増進事業報告の全項目を計上できるよう、委託先(検診機関(医療機関)、医師会など)に報告を求めたか*	97.2	86.4	91.7	91.4	97.2	85.7	96.0	86.8	98.2	86.1	98.2	86.7
5-3 がん検診の結果について、委託先からの報告内容が地域保健・健康増進事業報告を網羅できていない場合、改善を求めたか*	91.5	83.6	83.3	89.7	91.5	83.3	90.9	84.2	91.8	82.3	91.8	82.9
5-4 精密検査結果について、地域保健・健康増進事業報告の全項目を計上できるよう、委託先(検診機関(医療機関)、精密検査機関、医師会など)に報告を求めたか*	93.8	75.5	83.3	77.6	93.8	76.2	92.6	76.3	94.2	76.6	94.1	77.2
5-5 精密検査結果について、委託先からの報告内容が地域保健・健康増進事業報告を網羅できていない場合、改善を求めたか*	89.8	74.5	75.0	79.3	89.8	74.6	89.2	74.6	90.6	75.3	90.6	75.9
<b>【6】 検診機関(医療機関)の質の担保</b>												
6-1 委託先検診機関(医療機関)を、仕様書の内容に基づいて選定したか*	64.2	50.0	50.0	46.6	63.1	49.2	64.2	50.0	67.3	54.4	67.1	53.2
6-2 仕様書(もしくは実施要綱)の内容は、「仕様書に明記すべき必要最低限の精度管理項目」を満たしたか*	56.3	40.0	41.7	32.8	55.7	39.7	55.1	38.6	60.8	44.3	60.0	43.7
6-3 検診終了後に、委託先検診機関(医療機関)で仕様書(もしくは実施要綱)の内容が遵守されたことを確認したか*	30.7	14.5	25.0	13.8	31.3	17.5	30.7	15.8	33.9	19.6	34.1	19.0
6-4 検診機関(医療機関)に精度管理評価を個別にフィードバックしたか*	9.1	3.6	0	0	8.5	4.8	8.5	4.4	9.4	3.2	9.4	3.8
6-5 「検診機関用チェックリスト」の遵守状況をフィードバックしたか*	8.0	2.7	0	0	7.4	3.2	7.4	3.5	8.2	2.5	8.2	3.2
6-6 検診機関(医療機関)毎のプロセス指標値を集計してフィードバックしたか*	8.0	2.7	0	0	7.4	3.2	7.4	2.6	8.2	3.2	8.2	3.2
6-7 上記(6-4.6-5.6-6)の結果をふまえて、課題のある検診機関(医療機関)に改善策をフィードバックしたか*	7.4	1.8	0	0	6.8	1.6	6.8	1.8	7.6	1.9	7.6	1.9

表5 チェックリスト実施率（令和元年度の精度管理指標の把握に関する項目）

	実施したと回答した市区町村割合(%)											
	胃		胃		大腸		肺		乳		子宮頸	
	(エックス線)		(内視鏡)		集団		個別		集団		個別	
	集団	個別	集団	個別	集団	個別	集団	個別	集団	個別	集団	個別
集計対象市区町村数	176	107	12	49	176	124	176	109	170	159	170	159
集計対象市区町村割合(%)	98.3	59.8	6.7	27.4	98.3	69.3	98.3	60.9	95.0	88.8	95.0	88.8
<b>【7】 受診率（受診者数）の集計</b>												
7-1 受診率を集計したか*	93.8	88.8	83.3	93.9	93.8	89.5	93.8	87.2	94.1	90.6	94.1	91.2
7-2 受診率を性別・年齢5歳階級別に集計したか*	81.8	77.6	75.0	81.6	81.8	78.2	81.8	77.1	82.4	78.0	82.4	78.6
7-3 受診者数を検診機関別に集計したか*	90.9	84.1	83.3	87.8	90.9	85.5	90.9	83.5	91.2	83.6	91.2	84.3
7-4 受診者数を検診受診歴別に集計したか*	80.7	74.8	66.7	73.5	80.7	73.4	80.7	71.6	81.2	74.8	81.2	75.5
<b>【8】 要精検率の集計</b>												
8-1 要精検率を集計したか*	93.2	87.9	83.3	85.7	93.2	87.9	92.6	86.2	93.5	89.3	93.5	88.7
8-2 要精検率を性別・年齢5歳階級別に集計したか*	79.5	74.8	58.3	75.5	79.0	75.8	79.5	75.2	80.0	76.1	80.0	76.1
8-3 要精検率を検診機関別に集計したか*	82.4	74.8	58.3	75.5	82.4	73.4	82.4	74.3	84.1	74.2	84.1	74.2
8-4 要精検率を検診受診歴別に集計したか*	71.0	65.4	50.0	63.3	71.0	64.5	71.6	65.1	72.4	66.0	72.4	66.0
<b>【9】 精検受診率の集計</b>												
9-1 精検受診率を集計したか*	90.3	83.2	66.7	81.6	90.3	83.9	89.8	82.6	91.2	82.4	91.2	82.4
9-2 精検受診率を性別・年齢5歳階級別に集計したか*	76.7	69.2	50.0	71.4	76.7	71.0	76.7	69.7	77.1	69.8	77.1	69.8
9-3 精検受診率を検診機関別に集計したか*	80.7	70.1	50.0	73.5	80.7	69.4	80.7	70.6	82.4	69.2	82.4	68.6
9-4 精検受診率を検診受診歴別に集計したか*	68.2	58.9	41.7	57.1	68.2	58.9	68.2	58.7	70.6	59.7	70.0	60.4
<b>【10】 精検未受診率の集計</b>												
10-1 精検未受診率を集計したか*	77.3	67.3	66.7	67.3	77.3	67.7	77.3	67.9	77.6	68.6	77.6	67.3
<b>【11】 がん発見率の集計</b>												
11-1 がん発見率を集計したか*	86.4	74.8	83.3	77.6	85.8	73.4	85.2	74.3	86.5	74.2	86.5	74.2
11-2 がん発見率を性別・年齢5歳階級別に集計したか*	73.3	66.4	58.3	67.3	72.7	65.3	72.7	67.0	73.5	64.2	73.5	63.5
11-3 がん発見率を検診機関別に集計したか*	75.6	63.6	50.0	65.3	75.6	62.1	75.6	65.1	77.1	62.9	77.1	62.3
11-4 がん発見率を検診受診歴別に集計したか*	65.9	55.1	50.0	55.1	65.9	53.2	65.9	56.0	67.6	55.3	67.6	56.0
11-5 がん発見率を検査方法別に集計したか*	-	-	-	-	-	-	-	-	72.4	59.7	-	-
<b>【12】 陽性反応適中度の集計</b>												
12-1 陽性反応適中度を集計したか*	57.4	45.8	41.7	49.0	56.8	44.4	56.8	46.8	60.0	45.9	60.0	46.5
12-2 陽性反応適中度を性別・年齢5歳階級別に集計したか*	51.1	38.3	50.0	42.9	51.1	38.7	50.6	40.4	54.1	40.3	54.1	40.9
12-3 陽性反応適中度を検診機関別に集計したか*	54.5	40.2	50.0	44.9	55.1	40.3	54.0	42.2	57.6	43.4	57.6	43.4
12-4 陽性反応適中度を検診受診歴別に集計したか*	47.2	34.6	41.7	38.8	47.2	34.7	46.6	35.8	50.6	38.4	50.6	38.4
12-5 陽性反応適中度を検査方法別に集計したか*	-	-	-	-	-	-	-	-	53.5	41.5	-	-
<b>【13】 早期がん割合の集計</b>												
13-1 早期がん割合を集計したか*	64.8	49.5	58.3	53.1	64.2	46.0	63.6	46.8	68.2	48.4	-	-
13-2 早期がん割合を性別・年齢5歳階級別に集計したか*	63.6	47.7	50.0	44.9	63.1	43.5	62.5	45.9	65.3	45.9	-	-
13-3 早期がん割合を検診機関別に集計したか*	61.4	44.9	50.0	44.9	61.9	41.9	60.8	44.0	64.1	44.0	-	-
13-4 早期がん割合を検診受診歴別に集計したか*	56.3	40.2	50.0	36.7	56.3	35.5	56.3	38.5	59.4	41.5	-	-
13-5 早期がん割合を検査方法別に集計したか*	-	-	-	-	-	-	-	-	63.5	44.0	-	-
<b>【14】 粘膜内がん、非浸潤がんの集計</b>												
14-1 粘膜内がんを集計したか*	64.8	50.5	50.0	51.0	65.3	46.8	-	-	-	-	-	-
非浸潤がんを集計したか*	-	-	-	-	-	-	-	-	69.4	50.3	-	-
<b>【15】 上皮内病変（CIN・AISなど）数の集計</b>												
15-1 上皮内病変（CIN・AISなど）数を集計したか（区分毎）*	-	-	-	-	-	-	-	-	-	-	78.2	59.7
15-2 上皮内病変（CIN・AISなど）数を年齢5歳階級別に集計したか（区分毎）*	-	-	-	-	-	-	-	-	-	-	74.1	53.5
15-3 上皮内病変（CIN・AISなど）数を検診機関別に集計したか（区分毎）*	-	-	-	-	-	-	-	-	-	-	72.4	49.7
15-4 上皮内病変（CIN・AISなど）数を検診受診歴別に集計したか（区分毎）*	-	-	-	-	-	-	-	-	-	-	68.2	48.4
<b>【16】 進行度がⅠ期のがん割合の集計</b>												
16-1 進行度がⅠ期のがん割合を集計したか*	-	-	-	-	-	-	-	-	-	-	67.6	48.4
16-2 進行度がⅠ期のがん割合を年齢5歳階級別に集計したか*	-	-	-	-	-	-	-	-	-	-	65.9	45.3
16-3 進行度がⅠ期のがん割合を検診機関別に集計したか*	-	-	-	-	-	-	-	-	-	-	65.3	46.5
16-4 進行度がⅠ期のがん割合を検診受診歴別に集計したか*	-	-	-	-	-	-	-	-	-	-	60.6	41.5

\* 「事業評価のためのチェックリスト・市区町村用」に記載されている項目

国立がん研究センター がん情報サービス [https://ganjoho.jp/med\\_pro/pre\\_scr/screening/check\\_list.html](https://ganjoho.jp/med_pro/pre_scr/screening/check_list.html)

### 3 プロセス指標値(北海道)

表6 市区町村別のプロセス指標値

胃がん(エックス線)

自治体名	令和元年度プロセス指標値(男女計 50~74歳)														
	受診者数(人)			要精検率(%)			精検受診率(%)			がん発見率(%)			陽性反応適中率(%)		
	集団	個別	計	集団	個別	計	集団	個別	計	集団	個別	計	集団	個別	計
全国	1,296,836	381,217	1,678,053	6.8	7.3	6.9	83.3	72.8	80.8	0.11	0.10	0.11	1.69	1.34	1.61
北海道	58,793	16,552	75,345	6.5	7.1	6.6	76.8	65.3	74.1	0.10	0.11	0.10	1.58	1.53	1.57
札幌市	4,603	6,429	11,032	4.4	4.9	4.7	53.7	45.4	48.6	0.15	0.09	0.12	3.48	1.89	2.51
函館市	1,439	598	2,037	17.5	8.7	14.9	79.4	69.2	77.6	0.07	0	0.05	0.40	0	0.33
小樽市	730	32	762	5.5	12.5	5.8	97.5	100	97.7	0.14	0	0.13	2.50	0	2.27
旭川市	5,367	-	5,367	7.4	-	7.4	66.8	-	66.8	0.06	-	0.06	0.76	-	0.76
室蘭市	-	84	84	-	1.2	1.2	-	100	100	-	0	0	-	0	0
釧路市	928	1,500	2,428	4.4	4.2	4.3	90.2	88.9	89.4	0.22	0.13	0.16	4.88	3.17	3.85
帯広市	2,252	-	2,252	4.0	-	4.0	72.2	-	72.2	0.13	-	0.13	3.33	-	3.33
北見市	1,881	-	1,881	6.8	-	6.8	95.3	-	95.3	0.11	-	0.11	1.56	-	1.56
夕張市	251	-	251	12.0	-	12.0	73.3	-	73.3	0	-	0	0	-	0
岩見沢市	1,099	402	1,501	4.4	7.5	5.2	91.7	83.3	88.5	0.18	0.75	0.33	4.17	10.00	6.41
網走市	797	-	797	5.9	-	5.9	87.2	-	87.2	0.13	-	0.13	2.13	-	2.13
留萌市	231	1	232	9.1	0	9.1	61.9	-	61.9	0	-	0	0	-	0
苫小牧市	779	810	1,589	5.1	15.9	10.6	75.0	62.8	65.7	0.13	0.49	0.31	2.50	3.10	2.96
稚内市	542	-	542	7.4	-	7.4	90.0	-	90.0	0	-	0	0	-	0
美瑛市	366	-	366	3.6	-	3.6	100	-	100	0	-	0	0	-	0
虻田市	402	-	402	4.2	-	4.2	76.5	-	76.5	0	-	0	0	-	0
江別市	1,832	463	2,295	5.1	14.9	7.1	76.3	68.1	72.8	0.22	0	0.17	4.30	0	2.47
赤平市	197	27	224	3.0	88.9	13.4	100	95.8	96.7	0	0	0	0	0	0
紋別市	555	7	562	3.4	0	3.4	100	-	100	0	-	0	0	-	0
士別市	537	7	544	8.0	0	7.9	83.7	-	83.7	0.19	-	0.18	2.33	-	2.33
名寄市	664	66	730	6.8	4.5	6.6	88.9	100	89.6	0.15	0	0.14	2.22	0	2.08
三笠市	91	-	91	1.1	-	1.1	100	-	100	0	-	0	0	-	0
根室市	392	17	409	5.6	11.8	5.9	100	50.0	95.8	0.26	0	0.24	4.55	0	4.17
千歳市	727	76	803	4.5	17.1	5.7	97.0	92.3	95.7	0.14	0	0.12	3.03	0	2.17
滝川市	509	106	615	5.3	34.0	10.2	77.8	44.4	58.7	0.20	0	0.16	3.70	0	1.59
砂川市	563	3	566	4.8	0	4.8	88.9	-	88.9	0.18	-	0.18	3.70	-	3.70
歌志内市	92	-	92	4.3	-	4.3	75.0	-	75.0	0	-	0	0	-	0
深川市	919	24	943	9.4	8.3	9.3	84.9	50.0	84.1	0.11	0	0.11	1.16	0	1.14
富良野市	654	-	654	6.6	-	6.6	90.7	-	90.7	0	-	0	0	-	0
登別市	207	387	594	5.3	3.4	4.0	54.5	46.2	50.0	0	0	0	0	0	0
恵庭市	613	559	1,172	6.4	10.7	8.4	89.7	86.7	87.9	0.33	0	0.17	5.13	0	2.02
伊達市	934	260	1,194	4.9	28.1	10.0	80.4	86.3	84.0	0	0	0	0	0	0
北広島市	117	566	683	7.7	3.0	3.8	100	88.2	92.3	0	0	0	0	0	0
石狩市	503	461	964	7.8	16.3	11.8	84.6	72.0	76.3	0	0	0	0	0	0
北斗市	532	-	532	5.8	-	5.8	16.1	-	16.1	0	-	0	0	-	0
当別町	361	171	532	6.9	2.3	5.5	76.0	100	79.3	0	0.58	0.19	0	25.00	3.45
新篠津村	192	79	271	3.6	6.3	4.4	71.4	20.0	50.0	0	0	0	0	0	0
松前町	89	-	89	6.7	-	6.7	100	-	100	0	-	0	0	-	0
福島町	52	-	52	0	-	0	-	-	-	-	-	-	-	-	-
知内町	124	6	130	4.0	0	3.8	60.0	-	60.0	0	-	0	0	-	0
木古内町	-	5	5	-	0	0	-	-	-	-	-	-	-	-	-
七飯町	473	77	550	5.5	20.8	7.6	69.2	87.5	76.2	0	1.30	0.18	0	6.25	2.38
鹿部町	42	21	63	0	4.8	1.6	100	100	100	0	0	0	0	0	0
森町	254	-	254	2.8	-	2.8	100	-	100	0	-	0	0	-	0
八雲町	405	-	405	3.7	-	3.7	86.7	-	86.7	0	-	0	0	-	0
長万部町	76	-	76	2.6	-	2.6	0	-	0	0	-	0	0	-	0
江差町	186	29	215	4.3	3.4	4.2	62.5	100	66.7	0	0	0	0	0	0
上ノ国町	134	40	174	3.7	0	2.9	80.0	-	80.0	0	-	0	0	-	0
厚沢部町	142	-	142	3.5	-	3.5	80.0	-	80.0	0	-	0	0	-	0
乙部町	119	-	119	5.0	-	5.0	83.3	-	83.3	0	-	0	0	-	0
奥尻町	107	-	107	6.5	-	6.5	85.7	-	85.7	0	-	0	0	-	0
今金町	152	56	208	7.9	0	5.8	83.3	-	83.3	0	-	0	0	-	0
せたな町	391	3	394	6.1	0	6.1	100	-	100	0	-	0	0	-	0
島牧村	32	-	32	3.1	-	3.1	100	-	100	0	-	0	0	-	0
寿都町	144	-	144	9.0	-	9.0	61.5	-	61.5	0.69	-	0.69	7.69	-	7.69
黒松内町	119	-	119	6.7	-	6.7	100	-	100	0	-	0	0	-	0
蘭越町	195	62	257	4.6	1.6	3.9	77.8	100	80.0	0	0	0	0	0	0
ニセコ町	107	70	177	3.7	4.3	4.0	100	66.7	85.7	0	0	0	0	0	0
真狩村	84	-	84	2.4	-	2.4	50.0	-	50.0	0	-	0	0	-	0
留寿都村	79	-	79	3.8	-	3.8	66.7	-	66.7	0	-	0	0	-	0
喜茂別町	26	3	29	3.8	0	3.4	100	-	100	0	-	0	0	-	0
京極町	97	3	100	4.1	0	4.0	75.0	-	75.0	0	-	0	0	-	0
倶知安町	200	155	355	4.5	3.2	3.9	55.6	80.0	64.3	0	0	0	0	0	0
共和町	318	-	318	3.5	-	3.5	72.7	-	72.7	0	-	0	0	-	0
若内町	358	1	359	5.6	0	5.6	85.0	-	85.0	0	-	0	0	-	0
泊村	34	1	35	2.9	0	2.9	0	-	0	0	-	0	0	-	0
神恵内村	7	8	15	0	12.5	6.7	0	-	0	0	-	0	0	-	0
積丹町	55	3	58	7.3	0	6.9	100	-	100	0	-	0	0	-	0
古平町	160	-	160	1.9	-	1.9	66.7	-	66.7	0	-	0	0	-	0
仁木町	40	-	40	10.0	-	10.0	75.0	-	75.0	0	-	0	0	-	0
余市町	443	27	470	3.2	3.7	3.2	78.6	100	80.0	0	0	0	0	0	0
赤井川村	38	-	38	2.6	-	2.6	100	-	100	0	-	0	0	-	0
南幌町	233	59	292	6.0	0	4.8	71.4	-	71.4	0	-	0	0	-	0
奈井江町	164	26	190	0.6	7.7	1.6	100	50.0	66.7	0.61	0	0.53	100	0	33.33
上砂川町	66	-	66	1.5	-	1.5	100	-	100	0	-	0	0	-	0
由仁町	308	-	308	4.2	-	4.2	69.2	-	69.2	0	-	0	0	-	0
長沼町	174	175	349	4.6	3.4	4.0	87.5	66.7	78.6	0	0	0	0	0	0
栗山町	273	106	379	5.5	2.8	4.7	80.0	100	83.3	0	0	0	0	0	0
月形町	130	24	154	9.2	4.2	8.4	100	0	92.3	0	0	0	0	0	0
浦臼町	107	-	107	2.8	-	2.8	66.7	-	66.7	0	-	0	0	-	0
新十津川町	263	-	263	4.9	-	4.9	76.9	-	76.9	0	-	0	0	-	0
妹背牛町	102	58	160	4.9	3.4	4.4	80.0	100	85.7	0	0	0	0	0	0
秩父別町	123	93	216	8.1	15.1	11.1	80.0	71.4	75.0	0	0	0	0	0	0
雨竜町	111	6	117	2.7	0	2.6	100	-	100	0	-	0	0	-	0
北竜町	124	-	124	5.6	-</										

胃がん（エックス線）

自治体名	令和元年度プロセス指標値(男女計 50～74歳)														
	受診者数(人)			要精検率(%)			精検受診率(%)			がん発見率(%)			陽性反応適中度(%)		
	集団	個別	計	集団	個別	計	集団	個別	計	集団	個別	計	集団	個別	計
下川町	133	25	158	12.0	0	10.1	93.8	-	93.8	0	-	0	0	-	0
美深町	165	-	165	13.3	-	13.3	81.8	-	81.8	0	-	0	0	-	0
音威子府村	27	-	27	3.7	-	3.7	100	-	100	0	-	0	0	-	0
中川町	77	-	77	11.7	-	11.7	88.9	-	88.9	0	-	0	0	-	0
幌加内町	61	-	61	9.8	-	9.8	66.7	-	66.7	0	-	0	0	-	0
増毛町	280	10	290	5.7	0	5.5	75.0	-	75.0	0	-	0	0	-	0
小平町	105	-	105	10.5	-	10.5	63.6	-	63.6	0.95	-	0.95	9.09	-	9.09
吉前町	83	-	83	8.4	-	8.4	85.7	-	85.7	2.41	-	2.41	28.57	-	28.57
幌幌町	217	-	217	6.9	-	6.9	86.7	-	86.7	0.46	-	0.46	6.67	-	6.67
初山別村	114	-	114	3.5	-	3.5	75.0	-	75.0	0	-	0	0	-	0
遠別町	86	-	86	10.5	-	10.5	100	-	100	1.16	-	1.16	11.11	-	11.11
大塩町	121	-	121	4.1	-	4.1	80.0	-	80.0	0.83	-	0.83	20.00	-	20.00
猿払村	37	17	54	2.7	17.6	7.4	0	66.7	50.0	0	0	0	0	0	0
浜頓別町	103	-	103	5.8	-	5.8	33.3	-	33.3	0	-	0	0	-	0
中頓別町	86	-	86	7.0	-	7.0	66.7	-	66.7	0	-	0	0	-	0
枝幸町	173	2	175	13.3	0	13.1	78.3	-	78.3	0	-	0	0	-	0
豊富町	179	-	179	12.3	-	12.3	50.0	-	50.0	0	-	0	0	-	0
礼文町	5	-	5	0	-	0	-	-	-	-	-	-	-	-	-
利尻町	24	-	24	8.3	-	8.3	100	-	100	0	-	0	0	-	0
利尻富士町	35	-	35	31.4	-	31.4	36.4	-	36.4	0	-	0	0	-	0
幌延町	77	-	77	10.4	-	10.4	62.5	-	62.5	0	-	0	0	-	0
美幌町	335	-	335	3.6	-	3.6	91.7	-	91.7	0	-	0	0	-	0
津別町	138	41	179	2.2	9.8	3.9	100	0	42.9	0	0	0	0	0	0
斜里町	227	-	227	18.1	-	18.1	97.6	-	97.6	0	-	0	0	-	0
清里町	139	-	139	6.5	-	6.5	66.7	-	66.7	0	-	0	0	-	0
小清水町	195	19	214	6.7	0	6.1	84.6	-	84.6	0.51	-	0.47	7.69	-	7.69
訓子府町	260	20	280	8.8	0	8.2	47.8	-	47.8	0	-	0	0	-	0
蘆野町	125	-	125	12.8	-	12.8	93.8	-	93.8	0.80	-	0.80	6.25	-	6.25
佐呂間町	248	-	248	8.9	-	8.9	72.7	-	72.7	0	-	0	0	-	0
遠軽町	564	20	584	7.4	15.0	7.7	71.4	66.7	71.1	0	0	0	0	0	0
湧別町	586	-	586	5.5	-	5.5	68.8	-	68.8	0.34	-	0.34	6.25	-	6.25
滝上町	38	-	38	2.6	-	2.6	100	-	100	0	-	0	0	-	0
興部町	112	-	112	9.8	-	9.8	100	-	100	0.89	-	0.89	9.09	-	9.09
西興部村	38	-	38	7.9	-	7.9	33.3	-	33.3	0	-	0	0	-	0
雄武町	55	34	89	14.5	11.8	13.5	50.0	25.0	41.7	0	0	0	0	0	0
大空町	155	223	378	1.9	6.7	4.8	66.7	73.3	72.2	0	0	0	0	0	0
豊浦町	80	4	84	7.5	0	7.1	100	-	100	0	-	0	0	-	0
壮瞥町	44	9	53	15.9	0	13.2	100	-	100	0	-	0	0	-	0
白老町	434	-	434	11.1	-	11.1	77.1	-	77.1	0	-	0	0	-	0
厚真町	195	-	195	3.1	-	3.1	100	-	100	0.51	-	0.51	16.67	-	16.67
洞爺湖町	273	56	329	7.0	21.4	9.4	94.7	50.0	77.4	0	0	0	0	0	0
安平町	392	-	392	1.8	-	1.8	100	-	100	0	-	0	0	-	0
むかわ町	373	-	373	7.8	-	7.8	31.0	-	31.0	0	-	0	0	-	0
日高町	244	-	244	4.5	-	4.5	72.7	-	72.7	0	-	0	0	-	0
平取町	159	28	187	3.8	0	3.2	83.3	-	83.3	0	-	0	0	-	0
新冠町	185	19	204	3.8	5.3	3.9	71.4	100	75.0	0	0	0	0	0	0
浦河町	275	4	279	4.0	25.0	4.3	63.6	100	66.7	0	0	0	0	0	0
様似町	145	1	146	6.2	0	6.2	77.8	-	77.8	0	-	0	0	-	0
えりも町	73	-	73	9.6	-	9.6	100	-	100	1.37	-	1.37	14.29	-	14.29
新ひだか町	264	54	318	1.9	9.3	3.1	100	60.0	80.0	0	1.85	0.31	0	20.00	10.00
音更町	937	-	937	7.2	-	7.2	91.0	-	91.0	0	-	0	0	-	0
士幌町	232	-	232	6.9	-	6.9	81.3	-	81.3	0	-	0	0	-	0
上士幌町	212	-	212	4.2	-	4.2	77.8	-	77.8	0	-	0	0	-	0
鹿追町	74	30	104	9.5	3.3	7.7	100	100	100	0	0	0	0	0	0
新得町	86	-	86	11.6	-	11.6	60.0	-	60.0	0	-	0	0	-	0
清水町	240	103	343	4.2	3.9	4.1	90.0	100	92.9	0.42	0	0.29	10.00	0	7.14
芽室町	351	-	351	8.3	-	8.3	82.8	-	82.8	0	-	0	0	-	0
中札内村	136	65	201	5.9	0	4.0	87.5	-	87.5	0	-	0	0	-	0
更別村	54	185	239	16.7	9.7	11.3	88.9	88.9	88.9	0	0	0	0	0	0
大樹町	224	1	225	7.6	0	7.6	88.2	-	88.2	0	-	0	0	-	0
広尾町	210	37	247	8.1	5.4	7.7	82.4	50.0	78.9	0.48	0	0.40	5.88	0	5.26
幕別町	574	386	960	9.4	3.9	7.2	75.9	93.3	79.7	0	0	0	0	0	0
池田町	82	122	204	6.1	2.5	3.9	80.0	66.7	75.0	0	0	0	0	0	0
豊頃町	186	-	186	9.1	-	9.1	47.1	-	47.1	0	-	0	0	-	0
本別町	221	-	221	4.5	-	4.5	90.0	-	90.0	0	-	0	0	-	0
足寄町	96	-	96	11.5	-	11.5	90.9	-	90.9	0	-	0	0	-	0
陸別町	149	1	150	8.7	0	8.7	69.2	-	69.2	0	-	0	0	-	0
浦幌町	272	-	272	8.5	-	8.5	69.6	-	69.6	0	-	0	0	-	0
訓路町	171	138	309	3.5	3.6	3.6	100	80.0	90.9	0.58	0	0.32	16.67	0	9.09
厚岸町	223	28	251	4.9	3.6	4.8	54.5	0	50.0	0	0	0	0	0	0
浜中町	235	8	243	3.4	0	3.3	87.5	-	87.5	0	-	0	0	-	0
標茶町	344	4	348	10.5	0	10.3	80.6	-	80.6	0	-	0	0	-	0
弟子屈町	235	14	249	4.7	7.1	4.8	81.8	0	75.0	0	0	0	0	0	0
鶴居村	164	5	169	5.5	0	5.3	100	-	100	0	-	0	0	-	0
白糠町	142	43	185	2.8	2.3	2.7	75.0	100	80.0	0	0	0	0	0	0
別海町	695	-	695	6.5	-	6.5	77.8	-	77.8	0	-	0	0	-	0
中標津町	438	5	443	8.9	0	8.8	76.9	-	76.9	0.23	-	0.23	2.56	-	2.56
標津町	110	-	110	12.7	-	12.7	71.4	-	71.4	0	-	0	0	-	0
羅臼町	167	1	168	10.2	0	10.1	58.8	-	58.8	0	-	0	0	-	0



胃がん（内視鏡）

自治体名	令和元年度プロセス指標値(男女計 50~74歳)														
	受診者数(人)			要精検率(%)			精検受診率(%)			がん発見率(%)			陽性反応適中度(%)		
	集団	個別	計	集団	個別	計	集団	個別	計	集団	個別	計	集団	個別	計
全国	15,632	764,129	779,761	4.3	7.5	7.4	83.9	94.0	93.9	0.15	0.29	0.29	3.59	3.92	3.92
北海道	823	8,844	9,667	2.9	8.0	7.6	83.3	50.7	51.8	0.24	0.19	0.20	8.33	2.39	2.59
札幌市	-	4,586	4,586	-	10.1	10.1	-	30.2	30.2	-	0.07	0.07	-	0.65	0.65
函館市	-	-	-	-	-	-	-	-	-	-	-	-	-	-	-
小樽市	-	187	187	-	10.2	10.2	-	89.5	89.5	-	1.07	1.07	-	10.53	10.53
旭川市	-	-	-	-	-	-	-	-	-	-	-	-	-	-	-
室蘭市	-	41	41	-	0	0	-	-	-	-	-	-	-	-	-
釧路市	-	-	-	-	-	-	-	-	-	-	-	-	-	-	-
帯広市	-	109	109	-	0	0	-	-	-	-	-	-	-	-	-
北見市	-	-	-	-	-	-	-	-	-	-	-	-	-	-	-
夕張市	-	-	-	-	-	-	-	-	-	-	-	-	-	-	-
岩見沢市	-	-	-	-	-	-	-	-	-	-	-	-	-	-	-
網走市	-	-	-	-	-	-	-	-	-	-	-	-	-	-	-
留萌市	-	8	8	-	37.5	37.5	-	66.7	66.7	-	0	0	-	0	0
苫小牧市	201	1,627	1,828	4.0	4.1	4.1	87.5	83.6	84.0	0.50	0.43	0.44	12.50	10.45	10.67
稚内市	-	-	-	-	-	-	-	-	-	-	-	-	-	-	-
美唄市	-	-	-	-	-	-	-	-	-	-	-	-	-	-	-
芦別市	-	-	-	-	-	-	-	-	-	-	-	-	-	-	-
江別市	-	-	-	-	-	-	-	-	-	-	-	-	-	-	-
赤平市	-	-	-	-	-	-	-	-	-	-	-	-	-	-	-
紋別市	-	-	-	-	-	-	-	-	-	-	-	-	-	-	-
士別市	-	-	-	-	-	-	-	-	-	-	-	-	-	-	-
名寄市	-	-	-	-	-	-	-	-	-	-	-	-	-	-	-
三笠市	-	-	-	-	-	-	-	-	-	-	-	-	-	-	-
根室市	-	-	-	-	-	-	-	-	-	-	-	-	-	-	-
千歳市	-	418	418	-	8.4	8.4	-	100	100	-	0.24	0.24	-	2.86	2.86
滝川市	-	-	-	-	-	-	-	-	-	-	-	-	-	-	-
砂川市	-	-	-	-	-	-	-	-	-	-	-	-	-	-	-
歌志内市	-	-	-	-	-	-	-	-	-	-	-	-	-	-	-
深川市	59	-	59	-	-	0	-	-	-	-	-	-	-	-	-
富良野市	-	-	-	-	-	-	-	-	-	-	-	-	-	-	-
登別市	-	265	265	-	2.3	2.3	-	66.7	66.7	-	0	0	-	0	0
恵庭市	-	-	-	-	-	-	-	-	-	-	-	-	-	-	-
伊達市	-	-	-	-	-	-	-	-	-	-	-	-	-	-	-
北広島市	-	-	-	-	-	-	-	-	-	-	-	-	-	-	-
石狩市	-	-	-	-	-	-	-	-	-	-	-	-	-	-	-
北斗市	-	116	116	-	0	0	-	-	-	-	-	-	-	-	-
当別町	28	198	226	3.6	1.0	1.3	100	100	100	0	0	0	0	0	0
新篠津村	-	-	-	-	-	-	-	-	-	-	-	-	-	-	-
松前町	-	-	-	-	-	-	-	-	-	-	-	-	-	-	-
福島町	-	154	154	-	1.3	1.3	-	0	0	-	0	0	-	0	0
知内町	-	148	148	-	14.9	14.9	-	100	100	-	0	0	-	0	0
木古内町	-	215	215	-	14.9	14.9	-	100	100	-	0	0	-	0	0
七飯町	-	-	-	-	-	-	-	-	-	-	-	-	-	-	-
鹿部町	-	-	-	-	-	-	-	-	-	-	-	-	-	-	-
森町	-	-	-	-	-	-	-	-	-	-	-	-	-	-	-
八雲町	-	-	-	-	-	-	-	-	-	-	-	-	-	-	-
長万部町	-	-	-	-	-	-	-	-	-	-	-	-	-	-	-
江差町	-	-	-	-	-	-	-	-	-	-	-	-	-	-	-
上ノ国町	-	3	3	-	0	0	-	-	-	-	-	-	-	-	-
厚沢部町	-	-	-	-	-	-	-	-	-	-	-	-	-	-	-
乙部町	-	-	-	-	-	-	-	-	-	-	-	-	-	-	-
奥尻町	-	-	-	-	-	-	-	-	-	-	-	-	-	-	-
今金町	-	31	31	-	3.2	3.2	-	100	100	-	0	0	-	0	0
せたな町	-	-	-	-	-	-	-	-	-	-	-	-	-	-	-
島牧村	-	-	-	-	-	-	-	-	-	-	-	-	-	-	-
寿都町	-	10	10	-	10.0	10.0	-	100	100	-	0	0	-	0	0
黒松内町	-	-	-	-	-	-	-	-	-	-	-	-	-	-	-
蘭越町	-	-	-	-	-	-	-	-	-	-	-	-	-	-	-
二七〇町	-	-	-	-	-	-	-	-	-	-	-	-	-	-	-
真狩村	-	-	-	-	-	-	-	-	-	-	-	-	-	-	-
留寿都村	-	-	-	-	-	-	-	-	-	-	-	-	-	-	-
喜茂別町	-	5	5	-	0	0	-	-	-	-	-	-	-	-	-
京極町	-	-	-	-	-	-	-	-	-	-	-	-	-	-	-
倶知安町	3	78	81	0	2.6	2.5	-	50.0	50.0	-	0	0	-	0	0
共和町	-	-	-	-	-	-	-	-	-	-	-	-	-	-	-
若内町	-	-	-	-	-	-	-	-	-	-	-	-	-	-	-
泊村	-	-	-	-	-	-	-	-	-	-	-	-	-	-	-
神恵内村	-	27	27	-	3.7	3.7	-	100	100	-	0	0	-	0	0
積丹町	-	-	-	-	-	-	-	-	-	-	-	-	-	-	-
古平町	-	-	-	-	-	-	-	-	-	-	-	-	-	-	-
仁木町	-	-	-	-	-	-	-	-	-	-	-	-	-	-	-
余市町	-	-	-	-	-	-	-	-	-	-	-	-	-	-	-
赤井川村	-	-	-	-	-	-	-	-	-	-	-	-	-	-	-
南幌町	-	111	111	-	11.7	11.7	-	84.6	84.6	-	0.90	0.90	-	7.69	7.69
奈井江町	-	-	-	-	-	-	-	-	-	-	-	-	-	-	-
上砂川町	-	-	-	-	-	-	-	-	-	-	-	-	-	-	-
由仁町	-	-	-	-	-	-	-	-	-	-	-	-	-	-	-
長沼町	-	9	9	-	0	0	-	-	-	-	-	-	-	-	-
栗山町	-	-	-	-	-	-	-	-	-	-	-	-	-	-	-
月形町	-	-	-	-	-	-	-	-	-	-	-	-	-	-	-
浦臼町	-	-	-	-	-	-	-	-	-	-	-	-	-	-	-
新十津川町	-	-	-	-	-	-	-	-	-	-	-	-	-	-	-
妹背牛町	-	20	20	-	0	0	-	-	-	-	-	-	-	-	-
秩父別町	-	-	-	-	-	-	-	-	-	-	-	-	-	-	-
雨竜町	-	9	9	-	0	0	-	-	-	-	-	-	-	-	-
北竜町	-	-	-	-	-	-	-	-	-	-	-	-	-	-	-
沼田町	-	-	-	-	-	-	-	-	-	-	-	-	-	-	-
鷹栖町	-	8	8	-	12.5	12.5	-	0	0	-	0	0	-	0	0
東神楽町	-	-	-	-	-	-	-	-	-	-	-	-	-	-	-
当麻町	-	1	1	-	0	0	-	-	-	-	-	-	-	-	-
比布町	-	-	-	-	-	-	-	-	-	-	-	-	-	-	-
愛別町	-	-	-	-	-	-	-	-	-	-	-	-	-	-	-
上川町	5	35	40	0	0	0	-	-	-	-	-	-	-	-	-
東川町	-	-	-	-	-	-	-	-	-	-	-	-	-	-	-
美瑛町	-	-	-	-	-	-	-	-	-	-	-	-	-	-	-
上富良野町	-	73	73	-	13.7	13.7	-	100	100	-	0	0	-	0	0
中富良野町	-	-	-	-	-	-	-	-	-	-	-	-	-	-	-
南富良野町	-	8	8	-	0	0	-	-	-	-	-	-	-	-	-
占冠村	-	-	-	-	-	-	-	-	-	-	-	-	-	-	-
和寒町	-	75	75	-	2.7	2.7	-	50.0	50.0	-	0	0	-	0	0
剣淵町	-	-	-	-	-	-	-	-	-	-	-	-	-	-	-

北海道

胃がん（内視鏡）

自治体名	令和元年度プロセス指標値(男女計 50~74歳)														
	受診者数(人)			要精検率(%)			精検受診率(%)			がん発見率(%)			陽性反応適中度(%)		
	集団	個別	計	集団	個別	計	集団	個別	計	集団	個別	計	集団	個別	計
下川町	-	-	-	-	-	-	-	-	-	-	-	-	-	-	-
美深町	-	-	-	-	-	-	-	-	-	-	-	-	-	-	-
音威子府村	-	-	-	-	-	-	-	-	-	-	-	-	-	-	-
中川町	-	4	4	-	0	0	-	-	-	-	-	-	-	-	-
幌加内町	-	-	-	-	-	-	-	-	-	-	-	-	-	-	-
増毛町	-	-	-	-	-	-	-	-	-	-	-	-	-	-	-
小平町	-	3	3	-	0	0	-	-	-	-	-	-	-	-	-
古前町	-	-	-	-	-	-	-	-	-	-	-	-	-	-	-
羽幌町	-	15	15	-	0	0	-	-	-	-	-	-	-	-	-
初山別村	-	-	-	-	-	-	-	-	-	-	-	-	-	-	-
遠別町	-	-	-	-	-	-	-	-	-	-	-	-	-	-	-
天塩町	-	-	-	-	-	-	-	-	-	-	-	-	-	-	-
猿払村	-	27	27	-	25.9	25.9	-	100	100	-	0	0	-	0	0
浜頓別町	10	-	10	0	-	0	-	-	-	-	-	-	-	-	-
中頓別町	-	-	-	-	-	-	-	-	-	-	-	-	-	-	-
枝幸町	-	14	14	-	7.1	7.1	-	100	100	-	0	0	-	0	0
豊富町	-	-	-	-	-	-	-	-	-	-	-	-	-	-	-
礼文町	94	-	94	4.3	-	4.3	25.0	-	25.0	0	-	0	0	-	0
利尻町	-	1	1	-	0	0	-	-	-	-	-	-	-	-	-
利尻富士町	-	-	-	-	-	-	-	-	-	-	-	-	-	-	-
幌延町	-	-	-	-	-	-	-	-	-	-	-	-	-	-	-
美幌町	-	-	-	-	-	-	-	-	-	-	-	-	-	-	-
津別町	-	-	-	-	-	-	-	-	-	-	-	-	-	-	-
斜里町	-	-	-	-	-	-	-	-	-	-	-	-	-	-	-
清里町	-	-	-	-	-	-	-	-	-	-	-	-	-	-	-
小清水町	-	-	-	-	-	-	-	-	-	-	-	-	-	-	-
訓子府町	-	-	-	-	-	-	-	-	-	-	-	-	-	-	-
釧路町	83	-	83	7.2	-	7.2	100	-	100	1.20	-	1.20	16.67	-	16.67
佐呂間町	-	-	-	-	-	-	-	-	-	-	-	-	-	-	-
遠軽町	-	-	-	-	-	-	-	-	-	-	-	-	-	-	-
湧別町	-	-	-	-	-	-	-	-	-	-	-	-	-	-	-
滝上町	-	-	-	-	-	-	-	-	-	-	-	-	-	-	-
興部町	-	-	-	-	-	-	-	-	-	-	-	-	-	-	-
西興部村	-	-	-	-	-	-	-	-	-	-	-	-	-	-	-
雄武町	-	-	-	-	-	-	-	-	-	-	-	-	-	-	-
大空町	-	-	-	-	-	-	-	-	-	-	-	-	-	-	-
豊浦町	-	-	-	-	-	-	-	-	-	-	-	-	-	-	-
壮瞥町	-	-	-	-	-	-	-	-	-	-	-	-	-	-	-
白老町	-	-	-	-	-	-	-	-	-	-	-	-	-	-	-
厚真町	-	-	-	-	-	-	-	-	-	-	-	-	-	-	-
洞爺湖町	-	-	-	-	-	-	-	-	-	-	-	-	-	-	-
安平町	-	-	-	-	-	-	-	-	-	-	-	-	-	-	-
むかわ町	-	-	-	-	-	-	-	-	-	-	-	-	-	-	-
日高町	-	-	-	-	-	-	-	-	-	-	-	-	-	-	-
平取町	-	-	-	-	-	-	-	-	-	-	-	-	-	-	-
新冠町	-	37	37	-	13.5	13.5	-	80.0	80.0	-	2.70	2.70	-	20.00	20.00
浦河町	-	-	-	-	-	-	-	-	-	-	-	-	-	-	-
様似町	-	-	-	-	-	-	-	-	-	-	-	-	-	-	-
えりも町	-	-	-	-	-	-	-	-	-	-	-	-	-	-	-
新ひだか町	-	-	-	-	-	-	-	-	-	-	-	-	-	-	-
音更町	-	-	-	-	-	-	-	-	-	-	-	-	-	-	-
士幌町	-	-	-	-	-	-	-	-	-	-	-	-	-	-	-
上士幌町	20	9	29	0	0	0	-	-	-	-	-	-	-	-	-
鹿追町	-	6	6	-	16.7	16.7	-	100	100	-	0	0	-	0	0
新得町	-	-	-	-	-	-	-	-	-	-	-	-	-	-	-
清水町	-	-	-	-	-	-	-	-	-	-	-	-	-	-	-
芽室町	320	-	320	1.6	-	1.6	100	-	100	0	-	0	0	-	0
中札内村	-	12	12	-	0	0	-	-	-	-	-	-	-	-	-
更別村	-	12	12	-	25.0	25.0	-	100	100	-	0	0	-	0	0
大樹町	-	-	-	-	-	-	-	-	-	-	-	-	-	-	-
広尾町	-	11	11	-	0	0	-	-	-	-	-	-	-	-	-
幕別町	-	56	56	-	10.7	10.7	-	83.3	83.3	-	3.57	3.57	-	33.33	33.33
池田町	-	58	58	-	12.1	12.1	-	57.1	57.1	-	0	0	-	0	0
豊頃町	-	-	-	-	-	-	-	-	-	-	-	-	-	-	-
本別町	-	-	-	-	-	-	-	-	-	-	-	-	-	-	-
足寄町	-	-	-	-	-	-	-	-	-	-	-	-	-	-	-
陸別町	-	-	-	-	-	-	-	-	-	-	-	-	-	-	-
浦幌町	-	-	-	-	-	-	-	-	-	-	-	-	-	-	-
釧路町	-	-	-	-	-	-	-	-	-	-	-	-	-	-	-
厚岸町	-	-	-	-	-	-	-	-	-	-	-	-	-	-	-
兵中町	-	-	-	-	-	-	-	-	-	-	-	-	-	-	-
標茶町	-	-	-	-	-	-	-	-	-	-	-	-	-	-	-
弟子屈町	-	-	-	-	-	-	-	-	-	-	-	-	-	-	-
鶴居村	-	4	4	-	0	0	-	-	-	-	-	-	-	-	-
白糠町	-	-	-	-	-	-	-	-	-	-	-	-	-	-	-
別海町	-	-	-	-	-	-	-	-	-	-	-	-	-	-	-
中標津町	-	-	-	-	-	-	-	-	-	-	-	-	-	-	-
標津町	-	-	-	-	-	-	-	-	-	-	-	-	-	-	-
羅臼町	-	-	-	-	-	-	-	-	-	-	-	-	-	-	-

大腸がん

自治体名	受診者数(人)			令和元年度プロセス指標値(男女計 40~74歳)											
	集団	個別	計	要精検率(%)			精検受診率(%)			がん発見率(%)			陽性反応適中度(%)		
				集団	個別	計	集団	個別	計	集団	個別	計	集団	個別	計
全国	2,641,863	3,127,632	5,769,495	5.7	7.1	6.5	76.2	67.7	71.1	0.17	0.23	0.20	2.98	3.23	3.13
北海道	100,030	68,741	168,771	7.4	7.7	7.5	74.1	52.2	65.0	0.21	0.18	0.20	2.82	2.36	2.63
札幌市	9,163	34,158	43,321	7.4	7.4	7.4	74.5	40.3	47.6	0	0.09	0.07	0	1.27	1.00
函館市	3,878	1,275	5,153	8.1	8.2	8.1	71.2	57.1	67.7	0.15	0.24	0.17	1.92	2.86	2.15
小樽市	874	1,449	2,323	10.8	9.7	10.1	88.3	90.1	89.4	0.23	0.76	0.56	2.13	7.80	5.53
旭川市	7,577	3,299	10,876	7.3	9.4	7.9	64.4	46.8	58.1	0.21	0.36	0.26	2.90	3.87	3.25
室蘭市	-	966	966	-	8.1	8.1	-	59.0	59.0	-	0.10	0.10	-	1.28	1.28
釧路市	1,315	2,919	4,234	6.3	8.3	7.7	79.5	82.2	81.5	0.46	0.38	0.40	7.23	4.56	5.25
帯広市	3,187	2,327	5,514	8.2	6.7	7.6	78.6	49.0	67.5	0.28	0.04	0.18	3.44	0.64	2.39
北見市	2,934	613	3,547	6.2	7.8	6.5	84.2	79.2	83.1	0.20	0.49	0.25	3.28	6.25	3.90
夕張市	335	2	337	7.2	0	7.1	62.5	-	62.5	0.30	-	0.30	4.17	-	4.17
岩見沢市	1,680	1,136	2,816	7.1	6.2	6.7	78.3	68.6	74.7	0.48	0	0.28	6.67	0	4.21
網走市	1,136	-	1,136	7.6	-	7.6	84.9	-	84.9	0.26	-	0.26	3.49	-	3.49
留萌市	400	35	435	10.8	5.7	10.3	72.1	100	73.3	0.25	0	0.23	2.33	0	2.22
苫小牧市	1,691	4,285	5,976	5.4	10.1	8.8	69.2	59.4	61.1	0.12	0.56	0.44	2.20	5.54	4.96
稚内市	1,233	-	1,233	8.8	-	8.8	72.5	-	72.5	0.32	-	0.32	3.67	-	3.67
美唄市	509	-	509	7.7	-	7.7	79.5	-	79.5	0	-	0	0	-	0
虻川市	599	-	599	4.3	-	4.3	84.6	-	84.6	0.33	-	0.33	7.69	-	7.69
江別市	3,110	1,421	4,531	7.1	7.2	7.1	79.5	65.7	75.2	0.32	0.35	0.33	4.55	4.90	4.66
赤平市	306	33	339	8.5	15.2	9.1	73.1	0	61.3	0.33	0	0.29	3.85	0	3.23
紋別市	813	88	901	6.2	10.2	6.5	94.0	100	94.9	0.12	0	0.11	2.00	0	1.69
士別市	725	13	738	6.1	7.7	6.1	75.0	0	73.3	0.14	0	0.14	2.27	0	2.27
名寄市	1,052	130	1,182	7.8	4.6	7.4	79.3	83.3	79.5	0.48	0	0.42	6.10	0	5.68
三笠市	157	-	157	5.7	-	5.7	77.8	-	77.8	0	-	0	0	-	0
根室市	580	32	612	9.3	3.1	9.0	87.0	100	87.3	0	0	0	0	0	0
千歳市	1,714	356	2,070	6.5	6.5	6.5	90.2	87.0	89.6	0.41	0	0.34	6.25	0	5.19
滝川市	1,002	182	1,184	7.2	0.5	6.2	68.1	100	68.5	0	0	0	0	0	0
砂川市	906	21	927	8.4	4.8	8.3	69.7	100	70.1	0.44	0	0.43	5.26	0	5.19
歌志内市	132	21	153	9.8	14.3	10.5	84.6	33.3	75.0	0	0	0	0	0	0
深川市	1,594	53	1,647	6.6	3.8	6.5	73.3	100	73.8	0.19	0	0.18	2.86	0	2.80
富良野市	1,110	-	1,110	6.0	-	6.0	79.1	-	79.1	0.27	-	0.27	4.48	-	4.48
登別市	393	1,286	1,679	5.6	8.2	7.6	18.2	48.6	43.3	0	0.31	0.24	0	3.81	3.15
恵庭市	1,061	732	1,793	7.4	9.3	8.1	76.9	57.4	67.8	0	0.14	0.06	0	1.47	0.68
伊達市	1,271	680	1,951	5.6	3.7	4.9	83.1	68.0	79.2	0.39	0	0.26	7.04	0	5.21
北広島市	142	981	1,123	6.3	6.5	6.5	88.9	79.7	80.8	0	0.10	0.09	0	1.56	1.37
石狩市	805	914	1,719	8.4	6.1	7.2	80.9	71.4	76.6	0.25	0.11	0.17	2.94	1.79	2.42
北斗市	1,029	461	1,490	7.9	7.8	7.9	29.6	27.8	29.1	0	0	0	0	0	0
当別町	677	436	1,113	6.5	7.6	6.9	70.5	78.8	74.0	0.15	0	0.09	2.27	0	1.30
新篠津村	224	165	389	8.0	5.5	6.9	72.2	11.1	51.9	0	0	0	0	0	0
松前町	242	79	321	24.0	21.5	23.4	100	100	100	0.83	0	0.62	3.45	0	2.67
福島町	246	6	252	7.7	16.7	7.9	52.6	100	55.0	0	16.67	0.40	0	100	5.00
知内町	176	148	324	7.4	4.1	5.9	84.6	83.3	84.2	0.57	0	0.31	7.69	0	5.26
木古内町	-	248	248	-	9.3	9.3	-	47.8	47.8	-	0	0	0	0	0
七飯町	683	206	889	7.8	7.8	7.8	73.6	62.5	71.0	0.59	0.97	0.67	7.55	12.50	8.70
鹿部町	156	81	237	11.5	7.4	10.1	72.2	66.7	70.8	0	0	0	0	0	0
森町	612	-	612	6.9	-	6.9	71.4	-	71.4	0	-	0	0	-	0
八雲町	582	-	582	7.0	-	7.0	87.8	-	87.8	0.34	-	0.34	4.88	-	4.88
長万部町	123	-	123	8.9	-	8.9	63.6	-	63.6	0.81	-	0.81	9.09	-	9.09
江差町	254	33	287	8.3	21.2	9.8	61.9	85.7	67.9	0	0	0	0	0	0
上ノ国町	183	73	256	6.6	4.1	5.9	75.0	0	60.0	0	0	0	0	0	0
厚沢部町	239	-	239	7.5	-	7.5	66.7	-	66.7	0	-	0	0	-	0
乙部町	162	5	167	4.9	40.0	6.0	37.5	100	50.0	0	0	0	0	0	0
奥尻町	138	-	138	8.7	-	8.7	83.3	-	83.3	0.72	-	0.72	8.33	-	8.33
今金町	350	113	463	8.6	11.5	9.3	73.3	15.4	55.8	0	0	0	0	0	0
せたな町	557	5	562	5.9	20.0	6.0	81.8	100	82.4	0	0	0	0	0	0
島牧村	49	-	49	12.2	-	12.2	100	-	100	2.04	-	2.04	16.67	-	16.67
寿都町	189	72	261	7.9	5.6	7.3	80.0	100	84.2	0.53	0	0.38	6.67	0	5.26
黒松内町	199	-	199	5.0	-	5.0	70.0	-	70.0	1.01	-	1.01	20.00	-	20.00
蘭越町	271	103	374	3.0	3.9	3.2	87.5	75.0	83.3	0.37	0	0.27	12.50	0	8.33
二七コ町	208	116	324	5.8	8.6	6.8	91.7	90.0	90.9	0	0	0	0	0	0
真狩村	141	-	141	5.7	-	5.7	75.0	-	75.0	0	-	0	0	-	0
留寿都村	78	-	78	10.3	-	10.3	75.0	-	75.0	1.28	-	1.28	12.50	-	12.50
喜茂別町	44	3	47	38.6	100	42.6	29.4	0	25.0	0	0	0	0	0	0
京極町	152	5	157	5.9	0	5.7	44.4	-	44.4	0.66	-	0.64	11.11	-	11.11
倶知安町	375	247	622	7.2	10.1	8.4	63.0	80.0	71.2	0.27	0	0.16	3.70	0	1.92
共和町	487	-	487	4.7	-	4.7	78.3	-	78.3	0	-	0	0	-	0
若内町	558	6	564	9.0	0	8.9	80.0	-	80.0	0	-	0	0	-	0
泊村	66	6	72	10.6	0	9.7	85.7	-	85.7	0	-	0	0	-	0
神恵内村	24	40	64	4.2	17.5	12.5	0	57.1	50.0	0	0	0	0	0	0
積丹町	119	3	122	14.3	0	13.9	70.6	-	70.6	0	-	0	0	-	0
吉平町	86	-	86	2.3	-	2.3	50.0	-	50.0	0	-	0	0	-	0
仁木町	134	36	170	5.2	2.8	4.7	100	0	87.5	0.75	0	0.59	14.29	0	12.50
余市町	671	42	713	7.0	11.9	7.3	78.7	100	80.8	0.15	0	0.14	2.13	0	1.92
赤井川村	96	-	96	15.6	-	15.6	66.7	-	66.7	0	-	0	0	-	0
南幌町	424	190	614	9.7	5.8	8.5	90.2	100	92.3	0.24	0	0.16	2.44	0	1.92
奈井江町	260	51	311	6.9	0	5.8	77.8	-	77.8	0	-	0	0	-	0
上砂川町	103	-	103	9.7	-	9.7	70.0	-	70.0	0	-	0	0	-	0
由仁町	538	-	538	4.6	-	4.6	52.0	-	52.0	0.19	-	0.19	4.00	-	4.00
長沼町	327	439	766	5.8	5.0	5.4	78.9	68.2	73.2	0	0	0	0	0	0
栗山町	420	296	716	8.8	10.1	9.4	83.8	-	83.6	0.24	-	0.14	2.70	-	1.49
月形町	248	79	327	5.2	5.1	5.2	69.2	50.0	64.7	0	0	0	0	0	0
浦臼町	200	-	200	7.0	-	7.0	78.6	-							

大腸がん

自治体名	令和元年度プロセス指標値(男女計 40~74歳)														
	受診者数(人)			要精検率(%)			精検受診率(%)			がん発見率(%)			陽性反応適中度(%)		
	集団	個別	計	集団	個別	計	集団	個別	計	集団	個別	計	集団	個別	計
下川町	198	65	263	9.6	9.2	6.5	90.9	66.7	82.4	0	0	0	0	0	0
美深町	268	14	282	7.8	0	7.4	61.9	-	61.9	0.37	-	0.35	4.76	-	4.76
音威子府村	39	-	39	5.1	-	5.1	50.0	-	50.0	0	-	0	0	-	0
中川町	163	4	167	5.5	0	5.4	66.7	-	66.7	0	-	0	0	-	0
幌加内町	118	-	118	9.3	-	9.3	63.6	-	63.6	1.69	-	1.69	18.18	-	18.18
増毛町	454	23	477	8.6	0	8.2	82.1	-	82.1	0.22	-	0.21	2.56	-	2.56
小平町	176	-	176	6.8	-	6.8	66.7	-	66.7	0	-	0	0	-	0
吉前町	126	-	126	9.5	-	9.5	100	-	100	0.79	-	0.79	8.33	-	8.33
羽幌町	326	15	341	9.5	6.7	9.4	77.4	0	75.0	0.31	0	0.29	3.23	0	3.13
初山別村	120	-	120	3.3	-	3.3	75.0	-	75.0	0	-	0	0	-	0
遠別町	140	-	140	5.7	-	5.7	87.5	-	87.5	0	-	0	0	-	0
天塩町	201	-	201	5.0	-	5.0	60.0	-	60.0	0	-	0	0	-	0
猿払村	56	73	129	3.6	12.3	8.5	100	33.3	45.5	1.79	0	0.78	50.00	0	9.09
浜頓別町	184	-	184	8.7	-	8.7	75.0	-	75.0	0	-	0	0	-	0
中頓別町	122	-	122	3.3	-	3.3	75.0	-	75.0	0	-	0	0	-	0
枝幸町	307	19	326	6.2	0	5.8	73.7	-	73.7	0	-	0	0	-	0
豊富町	285	-	285	7.7	-	7.7	59.1	-	59.1	0	-	0	0	-	0
礼文町	130	-	130	3.8	-	3.8	40.0	-	40.0	0	-	0	0	-	0
利尻町	153	-	153	8.5	-	8.5	69.2	-	69.2	0	-	0	0	-	0
利尻富士町	86	-	86	15.1	-	15.1	30.8	-	30.8	0	-	0	0	-	0
幌延町	174	-	174	8.0	-	8.0	71.4	-	71.4	0.57	-	0.57	7.14	-	7.14
美幌町	750	54	804	6.4	3.7	6.2	77.1	100	78.0	0	0	0	0	0	0
津別町	221	81	302	5.0	4.9	5.0	63.6	0	46.7	0.45	0	0.33	9.09	0	6.67
斜里町	567	-	567	8.6	-	8.6	87.8	-	87.8	0.18	-	0.18	2.04	-	2.04
清里町	221	-	221	9.5	-	9.5	85.7	-	85.7	0	-	0	0	-	0
小清水町	316	20	336	9.2	20.0	9.8	89.7	75.0	87.9	0	0	0	0	0	0
訓子府町	432	33	465	7.2	6.1	7.1	45.2	100	48.5	0	0	0	0	0	0
蘆野町	301	-	301	12.6	-	12.6	63.2	-	63.2	0.66	-	0.66	5.26	-	5.26
佐呂間町	402	-	402	7.7	-	7.7	51.6	-	51.6	0	-	0	0	-	0
遠軽町	952	61	1,013	6.4	13.1	6.8	86.9	75.0	85.5	0.32	1.64	0.39	4.92	12.50	5.80
湧別町	909	-	909	6.8	-	6.8	67.7	-	67.7	0.11	-	0.11	1.61	-	1.61
滝上町	71	-	71	5.6	-	5.6	25.0	-	25.0	0	-	0	0	-	0
興部町	187	-	187	5.3	-	5.3	70.0	-	70.0	0	-	0	0	-	0
西興部村	66	-	66	1.5	-	1.5	0	-	0	0	-	0	0	-	0
雄武町	109	106	215	11.0	12.3	11.6	50.0	23.1	36.0	0	0	0	0	0	0
大空町	267	394	661	4.1	6.1	5.3	72.7	70.8	71.4	0	0	0	0	0	0
豊浦町	174	64	238	5.2	7.8	5.9	88.9	40.0	71.4	0.57	0	0.42	11.11	0	7.14
壮瞥町	91	13	104	3.3	0	2.9	33.3	-	33.3	0	-	0	0	-	0
白老町	735	-	735	8.4	-	8.4	85.5	-	85.5	0.41	-	0.41	4.84	-	4.84
厚真町	326	-	326	9.5	-	9.5	87.1	-	87.1	0.31	-	0.31	3.23	-	3.23
洞爺湖町	406	187	593	8.4	8.6	8.4	91.2	62.5	82.0	0.74	0.53	0.67	8.82	6.25	8.00
安平町	575	-	575	6.4	-	6.4	94.6	-	94.6	0.17	-	0.17	2.70	-	2.70
むかわ町	680	-	680	7.4	-	7.4	46.0	-	46.0	0.15	-	0.15	2.00	-	2.00
日高町	421	90	511	5.9	11.1	6.8	76.0	60.0	71.4	0	0	0	0	0	0
平取町	343	87	430	6.7	8.0	7.0	91.3	42.9	80.0	0	0	0	0	0	0
新冠町	288	105	393	6.9	6.7	6.9	80.0	71.4	77.8	0.35	0	0.25	5.00	0	3.70
浦河町	457	4	461	6.3	0	6.3	72.4	-	72.4	0	-	0	0	-	0
様似町	179	1	180	9.5	0	9.4	88.2	-	88.2	0	-	0	0	-	0
えりも町	151	-	151	7.3	-	7.3	63.6	-	63.6	0	-	0	0	-	0
新ひだか町	445	191	636	8.5	5.8	7.7	86.8	18.2	71.4	0.90	0	0.63	10.53	0	8.16
音更町	1,426	-	1,426	6.8	-	6.8	75.3	-	75.3	0.21	-	0.21	3.09	-	3.09
士幌町	403	-	403	6.0	-	6.0	58.3	-	58.3	0.25	-	0.25	4.17	-	4.17
上士幌町	428	6	434	6.8	0	6.7	65.5	-	65.5	0.23	-	0.23	3.45	-	3.45
鹿追町	120	65	185	5.0	4.6	4.9	83.3	66.7	77.8	0	0	0	0	0	0
新得町	245	-	245	10.2	-	10.2	80.0	-	80.0	0	-	0	0	-	0
清水町	354	152	506	7.6	8.6	7.9	92.6	76.9	87.5	0.56	0	0.40	7.41	0	5.00
芽室町	907	-	907	10.7	-	10.7	81.4	-	81.4	0.11	-	0.11	1.03	-	1.03
中札内村	170	111	281	7.6	6.3	7.1	84.6	85.7	85.0	0	1.80	0.71	0	28.57	10.00
更別村	152	284	436	9.9	5.3	6.9	66.7	86.7	76.7	0	0	0	0	0	0
大樹町	319	39	358	10.7	15.4	11.2	82.4	50.0	77.5	0.31	0	0.28	2.94	0	2.50
広尾町	293	69	362	9.9	10.1	9.9	86.2	85.7	86.1	0	0	0	0	0	0
幕別町	976	865	1,841	8.1	6.8	7.5	70.9	54.2	63.8	0.10	0.12	0.11	1.27	1.69	1.45
池田町	148	233	381	7.4	8.6	8.1	90.9	75.0	80.6	0.68	0.86	0.79	9.09	10.00	9.68
豊頃町	303	1	304	8.6	0	8.6	42.3	-	42.3	0	-	0	0	-	0
本別町	373	-	373	7.5	-	7.5	85.7	-	85.7	0	-	0	0	-	0
足寄町	197	-	197	6.1	-	6.1	83.3	-	83.3	0.51	-	0.51	8.33	-	8.33
陸別町	264	8	272	8.3	0	8.1	63.6	-	63.6	0	-	0	0	-	0
浦幌町	394	-	394	4.8	-	4.8	73.7	-	73.7	0	-	0	0	-	0
釧路町	205	260	465	7.3	8.1	7.7	73.3	85.7	80.6	0.49	0.38	0.43	6.67	4.76	5.56
厚岸町	353	41	394	8.5	4.9	8.1	66.7	50.0	65.6	0.57	0	0.51	6.67	0	6.25
浜中町	328	16	344	8.5	18.8	9.0	82.1	100	83.9	0.61	0	0.58	7.14	0	6.45
標茶町	478	16	494	7.7	6.3	7.7	75.7	0	73.7	0.21	0	0.20	2.70	0	2.63
弟子屈町	483	31	514	8.1	9.7	8.2	69.2	100	71.4	0.41	0	0.39	5.13	0	4.76
鶴居村	241	28	269	6.6	14.3	7.4	93.8	75.0	90.0	0.83	0	0.74	12.50	0	10.00
白糠町	243	68	311	9.1	8.8	9.0	77.3	100	82.1	0.82	1.47	0.96	9.09	16.67	10.71
別海町	1,228	-	1,228	5.7	-	5.7	61.4	-	61.4	0.16	-	0.16	2.86	-	2.86
中標津町	812	49	861	10.0	0	9.4	66.7	-	66.7	0.62	-	0.58	6.17	-	6.17
標津町	259	-	259	9.3	-	9.3	70.8	-	70.8	0	-	0	0	-	0
羅臼町	346	6	352	5.8	16.7	6.0	70.0	100	71.4	0.29	0	0.28	5.00	0	4.76

肺がん

自治体名	令和元年度プロセス指標値(男女計 40~74歳)														
	受診者数(人)			要精検率(%)			精検受診率(%)			がん発見率(%)			陽性反応適中度(%)		
	集団	個別	計	集団	個別	計	集団	個別	計	集団	個別	計	集団	個別	計
全国	3,034,786	2,198,105	5,232,891	1.6	2.1	1.8	85.8	81.5	83.7	0.05	0.04	0.04	2.85	1.99	2.43
北海道	108,588	32,287	140,875	1.9	1.8	1.9	83.5	73.8	81.4	0.06	0.05	0.06	3.32	2.75	3.20
札幌市	13,581	4,027	17,608	5.8	3.4	5.2	77.2	70.8	76.2	0.08	0.05	0.07	1.40	1.46	1.41
函館市	6,009	-	6,009	1.0	-	1.0	77.4	-	77.4	0	-	0	0	-	0
小樽市	1,274	-	1,274	1.4	-	1.4	94.4	-	94.4	0.16	-	0.16	11.11	-	11.11
旭川市	7,869	-	7,869	1.3	-	1.3	75.5	-	75.5	0.05	-	0.05	3.92	-	3.92
室蘭市	-	3,304	3,304	-	0.6	0.6	-	94.7	94.7	-	0.12	0.12	-	21.05	21.05
釧路市	1,124	2,281	3,405	0.3	0.2	0.2	100	100	100	0	0	0	0	0	0
帯広市	3,353	-	3,353	0.1	-	0.1	100	-	100	0.03	-	0.03	20.00	-	20.00
北見市	2,711	-	2,711	1.4	-	1.4	89.5	-	89.5	0.04	-	0.04	2.63	-	2.63
夕張市	317	3	320	1.6	0	1.6	80.0	-	80.0	0	-	0	0	-	0
岩見沢市	1,655	1,138	2,793	1.8	0.8	1.4	93.1	66.7	86.8	0.06	0	0.04	3.45	0	2.63
網走市	968	-	968	1.2	-	1.2	100	-	100	0	-	0	0	-	0
留萌市	352	11	363	2.0	9.1	2.2	85.7	0	75.0	0.57	0	0.55	28.57	0	25.00
苫小牧市	1,441	6,626	8,067	0.1	1.2	1.0	100	88.9	89.2	0	0.11	0.09	0	8.64	8.43
稚内市	1,296	-	1,296	2.0	-	2.0	88.5	-	88.5	0	-	0	0	-	0
美唄市	479	-	479	1.7	-	1.7	100	-	100	0	-	0	0	-	0
芦別市	608	-	608	0.2	-	0.2	100	-	100	0	-	0	0	-	0
江別市	2,921	1,055	3,976	1.6	3.6	2.1	74.5	89.5	81.2	0.03	0.09	0.05	2.13	2.63	2.35
赤平市	253	33	286	1.6	0	1.4	100	-	100	0.40	-	0.35	25.00	-	25.00
紋別市	718	33	751	4.3	3.0	4.3	100	100	100	0	0	0	0	0	0
士別市	789	14	803	1.9	7.1	2.0	100	100	100	0	0	0	0	0	0
名寄市	1,107	104	1,211	1.9	1.0	1.8	90.5	100	90.9	0.18	0	0.17	9.52	0	9.09
三笠市	143	-	143	2.1	-	2.1	100	-	100	0.70	-	0.70	33.33	-	33.33
根室市	518	27	545	0	-	0	-	-	-	-	-	-	-	-	-
千歳市	1,793	320	2,113	1.3	6.6	2.1	100	90.5	95.5	0.17	0	0.14	13.04	0	6.82
滝川市	910	169	1,079	1.8	16.6	4.1	81.3	0	29.5	0.22	0	0.19	12.50	0	4.55
砂川市	843	7	850	2.1	0	2.1	100	-	100	0.24	-	0.24	11.11	-	11.11
歌志内市	138	-	138	0.7	-	0.7	100	-	100	0	-	0	0	-	0
深川市	1,656	47	1,703	1.8	0	1.7	86.2	-	86.2	0.06	-	0.06	3.45	-	3.45
富良野市	1,023	-	1,023	0.4	-	0.4	75.0	-	75.0	0	-	0	0	-	0
登別市	407	1,725	2,132	3.2	1.0	1.5	100	66.7	80.6	0	0.06	0.05	0	5.56	3.23
恵庭市	878	553	1,431	3.8	4.9	4.2	97.0	44.4	73.3	0	0	0	0	0	0
伊達市	1,677	667	2,344	2.4	1.5	2.1	82.5	60.0	78.0	0.18	0	0.13	7.50	0	6.00
北広島市	333	875	1,208	3.3	1.3	1.8	100	90.9	95.5	0	0	0	0	0	0
石狩市	764	328	1,092	3.4	0.3	2.5	96.2	100	96.3	0	0	0	0	0	0
北斗市	1,470	268	1,738	1.5	5.6	2.1	90.9	86.7	89.2	0	0.37	0.06	0	6.67	2.70
当別町	664	437	1,101	1.4	1.4	1.4	66.7	66.7	66.7	0	0	0	0	0	0
新篠津村	239	170	409	0.8	0	0.5	100	-	100	0	-	0	0	-	0
松前町	527	-	527	0.9	-	0.9	100	-	100	0	-	0	0	-	0
福島町	238	-	238	0	-	0	-	-	-	-	-	-	-	-	-
知内町	176	166	342	1.1	1.2	1.2	100	100	100	0	0	0	0	0	0
木古内町	-	304	304	-	3.3	3.3	-	100	100	-	0	0	-	0	0
七飯町	652	182	834	1.5	4.9	2.3	90.0	100	94.7	0.15	0	0.12	10.00	0	5.26
鹿部町	162	106	268	0	0.9	0.4	-	0	0	-	0	0	-	0	0
森町	539	-	539	0	-	0	-	-	-	-	-	-	-	-	-
八雲町	727	-	727	2.6	-	2.6	63.2	-	63.2	0	-	0	0	-	0
長万部町	117	-	117	3.4	-	3.4	75.0	-	75.0	0	-	0	0	-	0
江差町	239	32	271	2.9	6.3	3.3	85.7	100	88.9	0.84	0	0.74	28.57	0	22.22
上ノ国町	174	-	174	1.7	-	1.7	66.7	-	66.7	0	-	0	0	-	0
厚沢部町	113	-	113	0	-	0	-	-	-	-	-	-	-	-	-
乙部町	162	3	165	0	0	0	-	-	-	-	-	-	-	-	-
奥尻町	107	-	107	0.9	-	0.9	100	-	100	0	-	0	0	-	0
今金町	343	112	455	3.5	0.9	2.9	91.7	100	92.3	0.29	0	0.22	8.33	0	7.69
せたな町	521	6	527	1.7	0	1.7	100	-	100	0.19	-	0.19	11.11	-	11.11
島牧村	74	-	74	0	-	0	-	-	-	-	-	-	-	-	-
寿都町	264	-	264	0.8	-	0.8	100	-	100	0	-	0	0	-	0
黒松内町	172	-	172	1.2	-	1.2	50.0	-	50.0	0	-	0	0	-	0
蘭越町	288	98	386	0.3	0	0.3	100	-	100	0	-	0	0	-	0
二七コ町	195	99	294	0	1.0	0.3	-	100	100	-	0	0	-	0	0
真狩村	133	-	133	0	-	0	-	-	-	-	-	-	-	-	-
留寿都村	110	-	110	0.9	-	0.9	100	-	100	0	-	0	0	-	0
喜茂別町	141	44	185	0.7	9.1	2.7	100	50.0	60.0	0	0	0	0	0	0
京極町	159	4	163	0.6	0	0.6	100	-	100	0	-	0	0	-	0
倶知安町	379	336	715	0.5	2.7	1.5	0	100	81.8	0	0	0	0	0	0
共和町	514	-	514	0	-	0	-	-	-	-	-	-	-	-	-
若内町	490	7	497	1.2	0	1.2	100	-	100	0.20	-	0.20	16.67	-	16.67
泊村	74	6	80	2.7	0	2.5	100	-	100	0	-	0	0	-	0
神恵内村	33	16	49	0	0	0	-	-	-	-	-	-	-	-	-
積丹町	139	4	143	0.7	0	0.7	100	-	100	0.72	-	0.70	100	-	100
吉平町	107	-	107	0	-	0	-	-	-	-	-	-	-	-	-
仁木町	187	1	188	0.5	0	0.5	0	-	0	0	-	0	0	-	0
余市町	583	34	617	1.0	2.9	1.1	83.3	100	85.7	0	0	0	0	0	0
赤井川村	102	-	102	0	-	0	-	-	-	-	-	-	-	-	-
南幌町	423	196	619	4.0	3.6	3.9	94.1	85.7	91.7	0.24	0	0.16	5.88	0	4.17
奈井江町	252	51	303	2.8	0	2.3	100	-	100	0.40	-	0.33	14.29	-	14.29
上砂川町	148	-	148	0.7	-	0.7	100	-	100	0.68	-	0.68	100	-	100
由仁町	506	-	506	2.6	-	2.6	38.5	-	38.5	0	-	0	0	-	0
長沼町	253	449	702	0	0	0	-	-	-	-	-	-	-	-	-
栗山町	383	283	666	0.8	1.4	1.1	100	100	100	0	0	0	0	0	0
月形町	319	68	387	0	0	0	-	-	-	-	-	-	-	-	-
浦臼町	202	-	202	0	-	0	-	-	-	-	-	-	-	-	-
新十津川町	469	-	469	0.2	-	0.2	0	-	0	0	-	0	0	-	0
妹背牛町	205	103	308	2.4	3.9	2.9	100	100	100	0	0	0	0	0	0
秩父別町	211	130	341	0.9	0.8	0.9	100	100	100	0	0	0	0	0	0
雨竜町	383	19	402	0.8	0	0.7	100	-	100	0	-	0	0	-	0
北竜町	254	-	254	2.0	-	2.0	60.0	-	60.0	0	-	0	0	-	0
沼田町	308	32	340	2.9	0	2.6	77.8	-	77.8	0	-	0			

肺がん

自治体名	令和元年度プロセス指標値(男女計 40~74歳)														
	受診者数(人)			要精検率(%)			精検受診率(%)			がん発見率(%)			陽性反応適中度(%)		
	集団	個別	計	集団	個別	計	集団	個別	計	集団	個別	計	集団	個別	計
下川町	220	39	259	1.8	0	1.5	100	-	100	0.45	-	0.39	25.00	-	25.00
美深町	323	-	323	0	-	0	-	-	-	-	-	-	-	-	-
音威子府村	31	-	31	9.7	-	9.7	100	-	100	-	-	-	0	-	0
中川町	173	5	178	0.6	0	0.6	100	-	100	0	-	0	0	-	0
幌加内町	120	-	120	0	-	0	-	-	-	-	-	-	-	-	-
増毛町	421	20	441	2.1	0	2.0	77.8	-	77.8	0	-	0	0	-	0
小平町	190	-	190	0.5	-	0.5	100	-	100	0	-	0	0	-	0
舌前町	122	-	122	0	-	0	-	-	-	-	-	-	-	-	-
羽幌町	324	19	343	0.9	5.3	1.2	100	0	75.0	0	0	0	0	0	0
初山別村	128	-	128	3.1	-	3.1	100	-	100	0	-	0	0	-	0
遠別町	141	-	141	4.3	-	4.3	100	-	100	0	-	0	0	-	0
天塩町	200	-	200	1.0	-	1.0	100	-	100	0	-	0	0	-	0
猿払村	61	74	135	1.6	0	0.7	100	-	100	0	-	0	0	-	0
浜頓別町	147	-	147	0	-	0	-	-	-	-	-	-	-	-	-
中頓別町	129	-	129	1.6	-	1.6	50.0	-	50.0	0	-	0	0	-	0
枝幸町	331	-	331	0.9	-	0.9	100	-	100	0.30	-	0.30	33.33	-	33.33
豊富町	317	-	317	2.8	-	2.8	66.7	-	66.7	0.32	-	0.32	11.11	-	11.11
礼文町	96	-	96	0	-	0	-	-	-	-	-	-	-	-	-
利尻町	148	-	148	2.7	-	2.7	100	-	100	0	-	0	0	-	0
利尻富士町	100	-	100	0	-	0	-	-	-	-	-	-	-	-	-
幌延町	145	-	145	6.2	-	6.2	100	-	100	0.69	-	0.69	11.11	-	11.11
美幌町	464	-	464	1.1	-	1.1	100	-	100	0	-	0	0	-	0
津別町	207	84	291	0	1.2	0.3	-	0	0	-	0	0	-	0	0
斜里町	338	-	338	0.9	-	0.9	100	-	100	0	-	0	0	-	0
清里町	454	-	454	1.3	-	1.3	83.3	-	83.3	0.22	-	0.22	16.67	-	16.67
小清水町	235	20	255	2.6	0	2.4	100	-	100	0	-	0	0	-	0
訓子府町	421	32	453	0.2	0	0.2	100	-	100	0	-	0	0	-	0
置戸町	318	-	318	3.1	-	3.1	70.0	-	70.0	0	-	0	0	-	0
佐呂間町	370	-	370	1.1	-	1.1	100	-	100	0	-	0	0	-	0
遠軽町	783	88	871	2.8	2.3	2.8	86.4	100	87.5	0.13	0	0.11	4.55	0	4.17
湧別町	919	-	919	0.7	-	0.7	100	-	100	0	-	0	0	-	0
滝上町	51	-	51	0	-	0	-	-	-	-	-	-	-	-	-
興部町	150	-	150	6.7	-	6.7	100	-	100	0	-	0	0	-	0
西興部村	80	-	80	0	-	0	-	-	-	-	-	-	-	-	-
雄武町	75	103	178	4.0	1.0	2.2	66.7	0	50.0	0	0	0	0	0	0
大空町	99	404	503	0	1.5	1.2	-	100	100	-	0	0	-	0	0
豊浦町	379	69	448	0	1.4	0.2	-	100	100	-	0	0	-	0	0
壮瞥町	286	14	300	1.7	0	1.7	100	-	100	0	-	0	0	-	0
白老町	981	-	981	1.4	-	1.4	100	-	100	0.10	-	0.10	7.14	-	7.14
厚真町	765	-	765	0.3	-	0.3	100	-	100	0	-	0	0	-	0
洞爺湖町	350	188	538	3.7	3.7	3.7	100	57.1	85.0	0	0	0	0	0	0
安平町	460	-	460	2.2	-	2.2	90.0	-	90.0	0	-	0	0	-	0
むかわ町	826	-	826	1.3	-	1.3	81.8	-	81.8	0.12	-	0.12	9.09	-	9.09
日高町	363	-	363	1.9	-	1.9	100	-	100	0.28	-	0.28	14.29	-	14.29
平取町	347	17	364	2.3	5.9	2.5	75.0	0	66.7	0	0	0	0	0	0
新冠町	297	105	402	1.0	4.8	2.0	100	100	100	0	0	0	0	0	0
浦河町	402	4	406	1.5	0	1.5	83.3	-	83.3	0	-	0	0	-	0
様似町	173	1	174	1.2	0	1.1	0	-	0	0	-	0	0	-	0
えりも町	179	-	179	0.6	-	0.6	100	-	100	0	-	0	0	-	0
新ひだか町	387	153	540	1.3	0.7	1.1	80.0	100	83.3	0	0	0	0	0	0
音更町	1,383	-	1,383	0	-	0	-	-	-	-	-	-	-	-	-
士幌町	421	-	421	0.7	-	0.7	100	-	100	0	-	0	0	-	0
上士幌町	400	1	401	3.0	0	3.0	91.7	-	91.7	0.25	-	0.25	8.33	-	8.33
鹿追町	121	66	187	0	1.5	0.5	-	100	100	-	0	0	-	0	0
新得町	145	-	145	0	-	0	-	-	-	-	-	-	-	-	-
清水町	313	155	468	0	0	0	-	-	-	-	-	-	-	-	-
芽室町	895	-	895	3.0	-	3.0	77.8	-	77.8	0	-	0	0	-	0
中札内村	229	114	343	0	0	0	-	-	-	-	-	-	-	-	-
更別村	213	298	511	0	0	0	-	-	-	-	-	-	-	-	-
大樹町	302	37	339	3.6	5.4	3.8	90.9	100	92.3	0.33	0	0.29	9.09	0	7.69
広尾町	294	59	353	1.4	0	1.1	75.0	-	75.0	0	-	0	0	-	0
幕別町	907	886	1,793	3.9	1.8	2.8	88.6	81.3	86.3	0	0	0	0	0	0
池田町	123	232	355	3.3	6.0	5.1	100	85.7	88.9	1.63	0	0.56	50.00	0	11.11
豊頃町	332	-	332	0.9	-	0.9	100	-	100	0	-	0	0	-	0
本別町	496	-	496	1.2	-	1.2	83.3	-	83.3	0	-	0	0	-	0
足寄町	249	-	249	1.2	-	1.2	100	-	100	0	-	0	0	-	0
陸別町	210	2	212	1.0	100	1.9	100	0	50.0	0	0	0	0	0	0
浦幌町	347	-	347	0	-	0	-	-	-	-	-	-	-	-	-
釧路町	220	184	404	0	0	0	-	-	-	-	-	-	-	-	-
厚岸町	369	38	407	0	0	0	-	-	-	-	-	-	-	-	-
浜中町	373	14	387	0	0	0	-	-	-	-	-	-	-	-	-
標茶町	514	17	531	0	5.9	0.2	-	100	100	-	0	0	-	0	0
弟子屈町	448	29	477	0.2	0	0.2	100	-	100	0.22	-	0.21	100	-	100
鶴居村	278	27	305	0.4	0	0.3	100	-	100	0.36	-	0.33	100	-	100
白糠町	266	55	321	0	0	0	-	-	-	-	-	-	-	-	-
別海町	1,262	-	1,262	0.2	-	0.2	100	-	100	0.16	-	0.16	66.67	-	66.67
中標津町	778	49	827	4.1	2.0	4.0	96.9	100	97.0	0	0	0	0	0	0
標津町	253	-	253	1.2	-	1.2	100	-	100	0.40	-	0.40	33.33	-	33.33
羅臼町	305	5	310	0.7	0	0.6	100	-	100	0	-	0	0	-	0

## 乳がん

自治体名	令和元年度プロセス指標値(女 40~74歳)														
	受診者数(人)			要精検率(%)			精検受診率(%)			がん発見率(%)			陽性反応適中度(%)		
	集団	個別	計	集団	個別	計	集団	個別	計	集団	個別	計	集団	個別	計
全国	1,294,852	1,487,879	2,782,731	4.7	7.2	6.0	91.6	88.3	89.5	0.28	0.34	0.31	5.84	4.79	5.17
北海道	38,918	63,120	102,038	3.2	4.5	4.0	89.8	75.5	79.9	0.30	0.30	0.30	9.20	6.69	7.46
札幌市	-	35,868	35,868	-	3.5	3.5	-	71.1	71.1	-	0.20	0.20	-	5.68	5.68
函館市	161	3,243	3,404	1.9	5.5	5.3	0	73.4	72.2	0	0.46	0.44	0	8.47	8.33
小樽市	302	1,280	1,582	1.7	4.2	3.7	80.0	92.6	91.5	0	1.56	1.26	0	37.04	33.90
旭川市	5,662	2,387	8,049	1.8	4.7	2.6	77.0	48.6	62.1	0.21	0.59	0.32	12.00	12.61	12.32
室蘭市	-	897	897	-	13.8	13.8	-	97.6	97.6	-	1.00	1.00	-	7.26	7.26
釧路市	-	3,192	3,192	-	5.2	5.2	-	97.6	97.6	-	0.31	0.31	-	6.06	6.06
帯広市	1,061	1,577	2,638	3.0	6.5	5.1	100	35.0	50.4	0.28	0.06	0.15	9.38	0.97	2.96
北見市	1,217	797	2,014	3.0	5.3	3.9	97.3	90.5	93.7	0.41	0.38	0.40	13.51	7.14	10.13
夕張市	125	5	130	4.0	0	3.8	80.0	-	80.0	0	-	0	0	-	0
岩見沢市	1,125	58	1,183	5.3	8.6	5.5	41.7	80.0	44.6	0.09	0	0.08	1.67	0	1.54
網走市	397	42	439	2.8	2.4	2.7	100	100	100	0.50	0	0.46	18.18	0	16.67
留萌市	215	48	263	6.0	27.1	9.9	100	92.3	96.2	0.93	0	0.76	15.38	0	7.69
苫小牧市	846	1,166	2,012	9.9	6.3	7.8	89.3	78.1	84.1	0.24	0.43	0.35	2.38	6.85	4.46
稚内市	595	16	611	7.9	6.3	7.9	95.7	100	95.8	0.17	0	0.16	2.13	0	2.08
美唄市	282	1	283	3.2	0	3.2	100	-	100	1.42	-	1.41	44.44	-	44.44
芦別市	239	20	259	4.2	0	3.9	100	-	100	0.42	-	0.39	10.00	-	10.00
江別市	1,334	830	2,164	1.7	9.2	4.6	95.7	90.8	91.9	0.22	0.24	0.23	13.04	2.63	5.05
赤平市	191	17	208	3.1	0	2.9	100	-	100	1.05	-	0.96	33.33	-	33.33
紋別市	264	41	305	4.9	41.5	9.8	100	76.5	86.7	0	0	0	0	0	0
士別市	380	77	457	2.6	5.2	3.1	100	100	100	0.26	0	0.22	10.00	0	7.14
名寄市	416	170	586	1.7	5.9	2.9	100	100	100	0.24	1.76	0.68	14.29	30.00	23.53
三笠市	80	7	87	1.3	14.3	2.3	100	0	50.0	0	0	0	0	0	0
根室市	198	124	322	2.0	4.0	2.8	100	100	100	0	0	0	0	0	0
千歳市	701	815	1,516	4.1	4.5	4.4	100	94.6	97.0	0.43	0.37	0.40	10.34	8.11	9.09
滝川市	373	123	496	4.6	0.8	3.6	94.1	0	88.9	1.34	0	1.01	29.41	0	27.78
砂川市	336	216	552	1.8	2.3	2.0	100	20.0	63.6	0	0	0	0	0	0
歌志内市	82	11	93	4.9	0	4.3	100	-	100	1.22	-	1.08	25.00	-	25.00
深川市	562	45	607	6.6	4.4	6.4	97.3	100	97.4	0	0	0	0	0	0
富良野市	355	100	455	3.7	3.0	3.5	92.3	100	93.8	0.85	0	0.66	23.08	0	18.75
登別市	419	451	870	3.3	13.1	8.4	100	88.1	90.4	0.24	0.44	0.34	7.14	3.39	4.11
恵庭市	882	159	1,041	4.0	2.5	3.7	94.3	100	94.9	0.57	1.89	0.77	14.29	75.00	20.51
伊達市	699	229	928	1.6	9.6	3.6	81.8	95.5	90.9	0.43	0.44	0.43	27.27	4.55	12.12
北広島市	72	1,000	1,072	4.2	1.9	2.1	100	94.7	95.5	1.39	0.30	0.37	33.33	15.79	18.18
石狩市	393	484	877	4.3	6.8	5.7	100	93.9	96.0	0.51	0.21	0.34	11.76	3.03	6.00
北斗市	250	539	789	2.0	5.9	4.7	100	0	13.5	0	0	0	0	0	0
当別町	230	90	320	0.9	3.3	1.6	100	66.7	80.0	0	0	0	0	0	0
新篠津村	49	83	132	4.1	2.4	3.0	50.0	50.0	50.0	0	0	0	0	0	0
松前町	30	126	156	3.3	7.1	6.4	100	100	100	3.33	1.59	1.92	100	22.22	30.00
福島町	79	22	101	1.3	0	1.0	100	-	100	0	-	0	0	-	0
知内町	61	36	97	3.3	5.6	4.1	100	50.0	75.0	3.28	0	2.06	100	0	50.00
木古内町	74	47	121	1.4	2.1	1.7	100	100	100	0	0	0	0	0	0
七飯町	133	279	412	3.0	8.6	6.8	100	91.7	92.9	0	1.08	0.73	0	12.50	10.71
鹿部町	-	49	49	-	2.0	2.0	-	100	100	-	0	0	-	0	0
森町	122	156	278	4.9	4.5	4.7	100	100	100	0.82	0.64	0.72	16.67	14.29	15.38
八雲町	313	119	432	1.0	10.1	3.5	100	75.0	80.0	0.64	1.68	0.93	66.67	16.67	26.67
長万部町	40	21	61	5.0	9.5	6.6	0	0	0	0	0	0	0	0	0
江差町	100	40	140	1.0	5.0	2.1	100	0	33.3	1.00	0	0.71	100	0	33.33
上ノ国町	136	60	196	1.5	8.3	3.6	100	0	28.6	0	0	0	0	0	0
厚沢部町	127	28	155	0	3.6	0.6	-	0	0	-	0	0	-	0	0
乙部町	56	16	72	1.8	18.8	5.6	100	66.7	75.0	0	0	0	0	0	0
奥尻町	72	7	79	1.4	14.3	2.5	100	100	100	0	0	0	0	0	0
今金町	128	32	160	3.1	3.1	3.1	75.0	100	80.0	0.78	0	0.63	25.00	0	20.00
せたな町	212	5	217	2.4	0	2.3	80.0	-	80.0	0	-	0	0	-	0
島牧村	67	-	67	1.5	-	1.5	100	-	100	0	-	0	0	-	0
寿都町	137	-	137	0.7	-	0.7	100	-	100	0	-	0	0	-	0
黒松内町	108	2	110	4.6	0	4.5	100	-	100	0.93	-	0.91	20.00	-	20.00
蘭越町	142	57	199	3.5	5.3	4.0	100	33.3	75.0	0	0	0	0	0	0
二七〇町	83	90	173	1.2	5.6	3.5	100	100	100	0	0	0	0	0	0
真狩村	85	1	86	1.2	0	1.2	100	-	100	0	-	0	0	-	0
留寿都村	52	7	59	0	0	0	-	-	-	-	-	-	-	-	-
喜茂別町	38	5	43	0	0	0	-	-	-	-	-	-	-	-	-
京極町	46	10	56	0	10.0	1.8	-	100	100	-	10.00	1.79	-	100	100
倶知安町	133	145	278	0.8	0	0.4	100	-	100	0	-	0	0	-	0
共和町	102	20	122	0	20.0	3.3	-	50.0	50.0	-	0	0	0	-	0
若内町	182	74	256	3.3	6.8	4.3	100	80.0	90.9	1.10	0	0.78	33.33	0	18.18
泊村	44	1	45	2.3	0	2.2	100	-	100	0	-	0	0	-	0
神恵内村	37	11	48	0	0	0	-	-	-	-	-	-	-	-	-
積丹町	30	4	34	3.3	0	2.9	100	-	100	0	-	0	0	-	0
吉平町	83	-	83	4.8	-	4.8	100	-	100	0	-	0	0	-	0
仁木町	76	9	85	0	0	0	-	-	-	-	-	-	-	-	-
余市町	242	120	362	1.7	0.8	1.4	100	100	100	0	0	0	0	0	0
赤井川村	63	-	63	0	-	0	-	-	-	-	-	-	-	-	-
南幌町	178	84	262	3.9	4.8	4.2	100	75.0	90.9	0	0	0	0	0	0
奈井江町	156	13	169	3.2	7.7	3.6	100	100	100	0.64	0	0.59	20.00	0	16.67
上砂川町	61	5	66	1.6	0	1.5	100	-	100	0	-	0	0	-	0
由仁町	142	5	147	0.7	0	0.7	100	-	100	0	-	0	0	-	0
長沼町	182	188	370	4.9	1.6	3.2	100	33.3	83.3	0	0.53	0.27	0	33.33	8.33
栗山町	251	65	316	5.6	3.1	5.1	-	100	100	-	0	0	-	0	0
月形町	101	21	122	5.0	0	4.1	100	-	100	0	-	0	0	-	0
浦臼町	112	-	112	2.7	-	2.7	100	-	100	0	-	0	0	-	0
新十津川町	225	-	225	2.7	-	2.7	100	-	100	0.89	-	0.89	33.33	-	33.33
妹背牛町	115	46	161	5.2	2.2	4.3	100	100	100	0	0	0	0		

## 乳がん

自治体名	令和元年度プロセス指標値(女 40~74歳)														
	受診者数(人)			要精検率(%)			精検受診率(%)			がん発見率(%)			陽性反応適中度(%)		
	集団	個別	計	集団	個別	計	集団	個別	計	集団	個別	計	集団	個別	計
下川町	145	49	194	1.4	6.1	2.6	100	100	100	0.69	0	0.52	50.00	0	20.00
美深町	86	5	91	0	0	0	-	-	-	-	-	-	-	-	-
音威子府村	28	-	28	0	-	0	-	-	-	-	-	-	-	-	-
中川町	90	1	91	1.1	0	1.1	100	-	100	0	-	0	0	-	0
幌加内町	67	-	67	4.5	-	4.5	100	-	100	0	-	0	0	-	0
増毛町	254	63	317	1.2	6.3	2.2	100	100	100	0	0	0	0	0	0
小平町	48	14	62	0	28.6	6.5	-	75.0	75.0	-	0	0	-	0	0
吉前町	71	6	77	2.8	50.0	6.5	100	100	100	1.41	0	1.30	50.00	0	20.00
羽幌町	201	-	201	2.5	-	2.5	100	-	100	0	-	0	0	-	0
初山別村	123	-	123	1.6	-	1.6	100	-	100	0	-	0	0	-	0
遠別町	146	-	146	0.7	-	0.7	100	-	100	0.68	-	0.68	100	-	100
天塩町	100	-	100	1.0	-	1.0	0	-	0	0	-	0	0	-	0
猿払村	126	4	130	1.6	0	1.5	100	-	100	0	-	0	0	-	0
浜頓別町	88	-	88	3.4	-	3.4	100	-	100	2.27	-	2.27	66.67	-	66.67
中頓別町	74	3	77	0	0	0	-	-	-	-	-	-	-	-	-
枝幸町	217	18	235	2.3	0	2.1	100	-	100	0	-	0	0	-	0
豊富町	116	-	116	3.4	-	3.4	100	-	100	0	-	0	0	-	0
礼文町	95	-	95	1.1	-	1.1	100	-	100	0	-	0	0	-	0
利尻町	68	-	68	4.4	-	4.4	100	-	100	0	-	0	0	-	0
利尻富士町	97	-	97	6.2	-	6.2	100	-	100	0	-	0	0	-	0
幌延町	116	1	117	0.9	0	0.9	100	-	100	0	-	0	0	-	0
美幌町	367	75	442	2.7	4.0	2.9	100	100	100	0	0	0	0	0	0
津別町	63	18	81	0	0	0	-	-	-	-	-	-	-	-	-
斜里町	239	43	282	2.1	14.0	3.9	100	33.3	63.6	0.42	0	0.35	20.00	0	9.09
清里町	155	-	155	2.6	-	2.6	100	-	100	0	-	0	0	-	0
小清水町	138	116	254	4.3	11.2	7.5	100	69.2	78.9	0	0	0	0	0	0
訓子府町	69	27	96	1.4	11.1	4.2	100	100	100	1.45	0	1.04	100	0	25.00
蘆野町	69	10	79	2.9	0	2.5	100	-	100	1.45	-	1.27	50.00	-	50.00
佐呂間町	148	3	151	2.7	0	2.6	100	-	100	0.68	-	0.66	25.00	-	25.00
遠軽町	389	84	473	3.6	13.1	5.3	85.7	63.6	76.0	0.26	0	0.21	7.14	0	4.00
湧別町	178	-	178	2.8	-	2.8	100	-	100	0.56	-	0.56	20.00	-	20.00
滝上町	54	7	61	1.9	0	1.6	0	-	0	0	-	0	0	-	0
滝部町	62	5	67	1.6	0	1.5	100	-	100	1.61	-	1.49	100	-	100
西興部村	45	-	45	0	-	0	-	-	-	-	-	-	-	-	-
雄武町	63	46	109	3.2	6.5	4.6	100	33.3	60.0	0	0	0	0	0	0
大空町	207	123	330	1.0	11.4	4.8	100	100	100	0	0	0	0	0	0
豊浦町	49	8	57	4.1	25.0	7.0	100	100	100	2.04	0	1.75	50.00	0	25.00
壮瞥町	95	7	102	1.1	0	1.0	100	-	100	0	-	0	0	-	0
白老町	358	102	460	5.0	13.7	7.0	77.8	85.7	81.3	0.28	0	0.22	5.56	0	3.13
厚真町	76	-	76	5.3	-	5.3	100	-	100	1.32	-	1.32	25.00	-	25.00
洞爺湖町	101	66	167	2.0	4.5	3.0	100	-	100	0.99	-	0.60	50.00	-	20.00
安平町	358	-	358	1.4	-	1.4	100	-	100	0.28	-	0.28	20.00	-	20.00
むかわ町	228	48	276	3.1	6.3	3.6	100	66.7	90.0	0.44	2.08	0.72	14.29	33.33	20.00
日高町	142	17	159	3.5	5.9	3.8	100	100	100	0	0	0	0	0	0
平取町	137	32	169	2.9	6.3	3.6	100	0	66.7	0.73	0	0.59	25.00	0	16.67
新冠町	130	38	168	2.3	13.2	4.8	100	80.0	87.5	0	2.63	0.60	0	20.00	12.50
浦河町	133	1	134	5.3	0	5.2	100	-	100	0	-	0	0	-	0
様似町	159	1	160	0.6	100	1.3	100	100	100	0	0	0	0	0	0
えりも町	54	13	67	3.7	0	3.0	100	-	100	0	-	0	0	-	0
新ひだか町	308	55	363	1.9	5.5	2.5	100	100	100	0.32	0	0.28	16.67	0	11.11
音更町	453	779	1,232	7.7	5.9	6.6	100	97.8	98.8	0.22	0.64	0.49	2.86	10.87	7.41
士幌町	131	34	165	6.9	0	5.5	88.9	-	88.9	0	-	0	0	-	0
上士幌町	139	50	189	2.2	12.0	4.8	100	100	100	0	2.00	0.53	0	16.67	11.11
鹿追町	90	18	108	3.3	0	2.8	100	-	100	0	-	0	0	-	0
新得町	156	33	189	4.5	0	3.7	100	-	100	0	-	0	0	-	0
清水町	130	73	203	0.8	5.5	2.5	100	50.0	60.0	0	0	0	0	0	0
芽室町	483	-	483	6.6	-	6.6	93.8	-	93.8	0.21	-	0.21	3.13	-	3.13
中札内村	44	77	121	6.8	5.2	5.8	100	100	100	0	0	0	0	0	0
更別村	20	56	76	0	3.6	2.6	-	100	100	-	0	0	-	0	0
大樹町	74	34	108	1.4	2.9	1.9	100	100	100	0	0	0	0	0	0
広尾町	143	35	178	0.7	5.7	1.7	100	50.0	66.7	0	0	0	0	0	0
幕別町	278	476	754	7.2	2.7	4.4	95.0	46.2	75.8	0	0	0	0	0	0
池田町	115	93	208	1.7	3.2	2.4	100	100	100	0.87	1.08	0.96	50.00	33.33	40.00
豊頃町	119	20	139	2.5	5.0	2.9	66.7	0	50.0	0	0	0	0	0	0
本別町	93	27	120	0	11.1	2.5	-	66.7	66.7	-	0	0	-	0	0
足寄町	84	36	120	4.8	0	3.3	75.0	-	75.0	0	-	0	0	-	0
陸別町	73	12	85	6.8	0	5.9	100	-	100	5.48	-	4.71	80.00	-	80.00
浦幌町	118	28	146	2.5	0	2.1	66.7	-	66.7	0.85	-	0.68	33.33	-	33.33
訓路町	-	288	288	-	6.6	6.6	-	100	100	-	0	0	-	0	0
厚岸町	104	56	160	2.9	0	1.9	66.7	-	66.7	0	-	0	0	-	0
兵中町	113	37	150	4.4	2.7	4.0	100	100	100	0	0	0	0	0	0
標茶町	69	47	116	0	4.3	1.7	-	100	100	-	0	0	-	0	0
弟子屈町	185	44	229	4.9	0	3.9	100	-	100	0.54	-	0.44	11.11	-	11.11
鶴居村	33	47	80	0	0	0	-	-	-	-	-	-	-	-	-
白糠町	24	86	110	0	3.5	2.7	-	100	100	-	0	0	-	0	0
別海町	282	55	337	6.4	14.5	7.7	27.8	100	50.0	0.35	0	0.30	5.56	0	3.85
中標津町	373	88	461	8.0	10.2	8.5	86.7	88.9	87.2	0.54	1.14	0.65	6.67	11.11	7.69
標津町	140	1	141	5.7	0	5.7	100	-	100	0.71	-	0.71	12.50	-	12.50
羅臼町	179	11	190	3.9	0	3.7	85.7	-	85.7	0	-	0	0	-	0



## 子宮頸がん

自治体名	令和元年度プロセス指標値(女 20~74歳)														
	受診者数(人)			要精検率(%)			精検受診率(%)			がん発見率(%)			陽性反応適中度(%)		
	集団	個別	計	集団	個別	計	集団	個別	計	集団	個別	計	集団	個別	計
全国	1,035,734	2,904,396	3,940,130	1.4	2.5	2.2	84.4	72.9	74.8	0.02	0.03	0.02	1.24	1.05	1.09
北海道	35,204	121,034	156,238	2.2	3.8	3.4	83.3	38.5	45.0	0.04	0.02	0.02	1.93	0.44	0.65
札幌市	-	79,397	79,397	-	4.2	4.2	-	28.3	28.3	-	0.00	0.00	-	0.09	0.09
函館市	125	4,635	4,760	3.2	3.3	3.3	0	70.2	68.4	0	0.02	0.02	0	0.66	0.65
小樽市	248	2,010	2,258	0.4	3.9	3.5	100	44.3	45.0	0	0.15	0.13	0	3.80	3.75
旭川市	4,828	6,010	10,838	1.4	0.7	1.0	59.4	6.8	38.9	0.04	0	0.02	2.90	0	1.77
室蘭市	-	543	543	-	2.6	2.6	-	85.7	85.7	-	0	0	-	0	0
釧路市	-	4,010	4,010	-	2.4	2.4	-	95.8	95.8	-	0.02	0.02	-	1.05	1.05
帯広市	780	3,637	4,417	2.1	5.5	4.9	100	53.0	56.5	0.26	0.14	0.16	12.50	2.50	3.24
北見市	1,048	1,009	2,057	3.0	3.9	3.4	80.6	76.9	78.6	0	0.10	0.05	0	2.56	1.43
夕張市	99	6	105	3.0	0	2.9	66.7	-	66.7	0	-	0	0	-	0
岩見沢市	1,032	418	1,450	3.2	0.7	2.5	72.7	100	75.0	0.10	0.24	0.14	3.03	33.33	5.56
網走市	411	8	419	1.9	0	1.9	87.5	-	87.5	0	-	0	0	-	0
留萌市	167	87	254	4.2	1.1	3.1	71.4	100	75.0	0	0	0	0	0	0
苫小牧市	702	2,102	2,804	0.9	2.0	1.7	66.7	82.9	80.9	0	0	0	0	0	0
稚内市	530	10	540	1.3	0	1.3	85.7	-	85.7	0	-	0	0	-	0
美唄市	235	2	237	6.0	0	5.9	92.9	-	92.9	0.43	-	0.42	7.14	-	7.14
芦別市	223	48	271	2.7	0	2.2	100	-	100	0	-	0	0	-	0
江別市	1,189	1,761	2,950	1.4	7.5	5.1	94.1	64.4	67.8	0	0.06	0.03	0	0.76	0.67
赤平市	169	11	180	0	9.1	0.6	-	100	100	-	0	0	-	0	0
紋別市	365	25	390	1.6	8.0	2.1	100	100	100	0	0	0	0	0	0
士別市	340	41	381	2.1	0	1.8	100	-	100	0	-	0	0	-	0
名寄市	401	212	613	1.2	2.4	1.6	80.0	80.0	80.0	0	0	0	0	0	0
三笠市	59	2	61	1.7	0	1.6	100	-	100	0	-	0	0	-	0
根室市	300	373	673	0.3	7.0	4.0	0	88.5	85.2	0	0.27	0.15	0	3.85	3.70
千歳市	649	1,293	1,942	1.8	2.1	2.0	83.3	100	94.9	0	0.08	0.05	0	3.70	2.56
滝川市	329	328	657	0.9	2.1	1.5	100	0	30.0	0	0	0	0	0	0
砂川市	294	112	406	2.0	3.6	2.5	83.3	0	50.0	0	0	0	0	0	0
歌志内市	93	7	100	4.3	0	4.0	50.0	-	50.0	0	-	0	0	-	0
深川市	490	48	538	0.6	2.1	0.7	66.7	100	75.0	0	0	0	0	0	0
富良野市	264	176	440	1.1	2.3	1.6	100	100	100	0	0	0	0	0	0
登別市	425	287	712	3.8	0.3	2.4	100	0	94.1	0.24	0	0.14	6.25	0	5.88
恵庭市	787	133	920	3.6	3.0	3.5	92.9	50.0	87.5	0.13	0	0.11	3.57	0	3.13
伊達市	711	136	847	1.4	0.7	1.3	90.0	0	81.8	0	0	0	0	0	0
北広島市	63	859	922	3.2	2.7	2.7	50.0	87.0	84.0	0	0.12	0.11	0	4.35	4.00
石狩市	287	1,490	1,777	3.1	4.6	4.4	100	81.2	83.3	0	0	0	0	0	0
北斗市	184	759	943	0.5	1.8	1.6	100	-	-	0	0	0	0	0	0
当別町	207	104	311	2.4	2.9	2.6	100	66.7	87.5	0	0	0	0	0	0
新篠津村	45	80	125	4.4	1.3	2.4	100	100	100	0	0	0	0	0	0
松前町	-	170	170	-	0.6	0.6	-	100	100	-	0	0	-	0	0
福島町	87	47	134	0	0	0	-	-	-	-	-	-	-	-	-
知内町	54	31	85	0	0	0	-	-	-	-	-	-	-	-	-
木古内町	80	68	148	2.5	2.9	2.7	100	50.0	75.0	0	0	0	0	0	0
七飯町	136	755	891	0.7	1.5	1.3	100	100	100	0	0	0	0	0	0
鹿部町	-	74	74	-	4.1	4.1	-	100	100	-	0	0	-	0	0
森町	111	222	333	3.6	4.1	3.9	100	77.8	84.6	0	0	0	0	0	0
八雲町	258	138	396	2.7	2.2	2.5	100	0	70.0	0	0	0	0	0	0
長万部町	40	26	66	7.5	0	4.5	33.3	-	33.3	0	-	0	0	-	0
江差町	99	54	153	1.0	0	0.7	100	-	100	0	-	0	0	-	0
上ノ国町	130	117	247	2.3	1.7	2.0	66.7	0	40.0	0	0	0	0	0	0
厚沢部町	90	46	136	2.2	6.5	3.7	0	0	0	0	0	0	0	0	0
乙部町	40	20	60	0	0	0	-	-	-	-	-	-	-	-	-
奥尻町	74	12	86	1.4	0	1.2	100	-	100	0	-	0	0	-	0
今金町	122	24	146	4.9	0	4.1	66.7	-	66.7	0	-	0	0	-	0
せたな町	305	-	305	1.6	-	1.6	60.0	-	60.0	0	-	0	0	-	0
島牧村	67	-	67	0	-	0	-	-	-	-	-	-	-	-	-
寿都町	142	-	142	1.4	-	1.4	100	-	100	0	-	0	0	-	0
黒松内町	113	-	113	2.7	-	2.7	100	-	100	0	-	0	0	-	0
蘭越町	146	60	206	1.4	0	1.0	100	-	100	0	-	0	0	-	0
二七ヶ町	96	68	164	0	1.5	0.6	-	0	0	-	0	0	-	0	0
真狩村	73	2	75	0	0	0	-	-	-	-	-	-	-	-	-
留寿都村	54	5	59	3.7	0	3.4	100	-	100	0	-	0	0	-	0
喜茂別町	43	8	51	4.7	0	3.9	100	-	100	2.33	-	1.96	50.00	-	50.00
京極町	65	8	73	3.1	12.5	4.1	50.0	0	33.3	0	0	0	0	0	0
倶知安町	133	154	287	0.8	0.6	0.7	100	0	50.0	0	0	0	0	0	0
共和町	103	14	117	1.9	0	1.7	50.0	-	50.0	0	-	0	0	-	0
若内町	167	106	273	3.0	2.8	2.9	60.0	66.7	62.5	0	0	0	0	0	0
泊村	58	-	58	1.7	-	1.7	100	-	100	0	-	0	0	-	0
神恵内村	36	9	45	8.3	11.1	8.9	100	100	100	0	0	0	0	0	0
積丹町	29	4	33	0	0	0	-	-	-	-	-	-	-	-	-
吉平町	62	-	62	3.2	-	3.2	50.0	-	50.0	0	-	0	0	-	0
仁木町	80	7	87	1.3	0	1.1	100	-	100	0	-	0	0	-	0
余市町	186	109	295	2.2	0.9	1.7	100	100	100	0.54	0	0.34	25.00	0	20.00
赤井川村	79	-	79	6.3	-	6.3	100	-	100	0	-	0	0	-	0
南幌町	163	130	293	4.3	1.5	3.1	100	100	100	0	0	0	0	0	0
奈井江町	123	3	126	3.3	0	3.2	75.0	-	75.0	0.81	-	0.79	25.00	-	25.00
上砂川町	65	-	65	0	-	0	-	-	-	-	-	-	-	-	-
由仁町	127	2	129	3.9	0	3.9	100	-	100	0	-	0	0	-	0
長沼町	152	148	300	2.6	3.4	3.0	100	60.0	77.8	0	0	0	0	0	0
栗山町	213	65	278	4.7	3.1	4.3	-	100	91.7	-	0	0	-	0	0
月形町	84	18	102	4.8	11.1	5.9	100	50.0	83.3	0	0	0	0	0	0
浦臼町	83	-	83	0	-	0	-	-	-	-	-	-	-	-	-
新十津川町	233	-	233	3.4	-	3.4	75.0	-	75.0	-	-	-	-	-	-
妹背牛町	105	34	139	4.8	2.9	4.3	80.0	100	83.3	0	0	0	0	0	0
秩父別町	165	38	203	3.0	0	2.5	80.0	-	80.0	0	-	0	0	-	0
雨竜町	73	23	96	0	4.3	1.0	-	0	0	-	0	0	-	0	0
北竜町	80	-	80	7.5	-	7.5	83.3	-	83.3	0	-	0	0	-	0
沼田町	95	27	122	4.2	0	3.3	100	-	100	0	-	0	0	-	0

子宮頸がん

自治体名	令和元年度プロセス指標値(女 20~74歳)														
	受診者数(人)			要精検率(%)			精検受診率(%)			がん発見率(%)			陽性反応適中度(%)		
	集団	個別	計	集団	個別	計	集団	個別	計	集団	個別	計	集団	個別	計
下川町	114	43	157	1.8	0	1.3	100	-	100	0	-	0	0	-	0
美深町	85	9	94	1.2	11.1	2.1	100	100	100	0	0	0	0	0	0
音威子府村	22	-	22	4.5	-	4.5	100	-	100	0	-	0	0	-	0
中川町	78	13	91	1.3	0	1.1	100	-	100	0	-	0	0	-	0
幌加内町	68	-	68	1.5	-	1.5	100	-	100	0	-	0	0	-	0
増毛町	271	61	332	1.1	0	0.9	66.7	-	66.7	0	-	0	0	-	0
小平町	38	18	56	0	0	0	-	-	-	-	-	-	-	-	-
吉前町	55	2	57	1.8	0	1.8	100	-	100	0	-	0	0	-	0
羽幌町	183	13	196	4.4	0	4.1	100	-	100	0	-	0	0	-	0
初山別村	113	-	113	3.5	-	3.5	100	-	100	0	-	0	0	-	0
遠別町	136	-	136	0	-	0	-	-	-	-	-	-	-	-	-
天塩町	85	-	85	1.2	-	1.2	0	-	0	0	-	0	0	-	0
猿払村	120	2	122	0.8	0	0.8	100	-	100	0	-	0	0	-	0
浜頓別町	75	7	82	2.7	14.3	3.7	100	100	100	0	0	0	0	0	0
中頓別町	62	2	64	0	0	0	-	-	-	-	-	-	-	-	-
枝幸町	181	96	277	1.7	0	1.1	100	-	100	0	-	0	0	-	0
豊富町	121	-	121	3.3	-	3.3	100	-	100	0	-	0	0	-	0
礼文町	104	-	104	7.7	-	7.7	75.0	-	75.0	0	-	0	0	-	0
利尻町	55	6	61	12.7	0	11.5	100	-	100	0	-	0	0	-	0
利尻富士町	95	-	95	11.6	-	11.6	54.5	-	54.5	0	-	0	0	-	0
幌延町	142	-	142	0.7	-	0.7	0	-	0	0	-	0	0	-	0
美幌町	291	71	362	2.7	1.4	2.5	100	0	88.9	0	0	0	0	0	0
津別町	55	37	92	1.8	0	1.1	100	-	100	0	-	0	0	-	0
斜里町	310	66	376	0.6	4.5	1.3	100	100	100	0	0	0	0	0	0
清里町	130	-	130	3.8	-	3.8	80.0	-	80.0	0	-	0	0	-	0
小清水町	165	113	278	3.0	0	1.8	100	-	100	0	-	0	0	-	0
馴子府町	75	60	135	0	0	0	-	-	-	-	-	-	-	-	-
蘆野町	55	17	72	0	5.9	1.4	-	100	100	-	0	0	0	-	0
佐呂間町	149	-	149	1.3	-	1.3	100	-	100	0	-	0	0	-	0
遠軽町	402	122	524	4.2	2.5	3.8	94.1	33.3	85.0	0.25	0	0.19	5.88	0	5.00
湧別町	164	-	164	0	-	0	-	-	-	-	-	-	-	-	-
滝上町	46	3	49	2.2	0	2.0	0	-	0	0	-	0	0	-	0
興部町	36	-	36	0	-	0	-	-	-	-	-	-	-	-	-
西興部村	48	-	48	6.3	-	6.3	100	-	100	0	-	0	0	-	0
雄武町	58	47	105	0	0	0	-	-	-	-	-	-	-	-	-
大空町	172	109	281	2.3	0	1.4	75.0	-	75.0	0	-	0	0	-	0
豊浦町	95	26	121	6.3	0	5.0	100	-	100	0	-	0	0	-	0
壮瞥町	74	5	79	1.4	0	1.3	100	-	100	1.35	-	1.27	100	-	100
白老町	266	92	358	2.6	0	2.0	85.7	-	85.7	0	-	0	0	-	0
厚真町	66	-	66	4.5	-	4.5	100	-	100	0	-	0	0	-	0
洞爺湖町	105	47	152	3.8	-	2.6	100	-	100	0	-	0	0	-	0
安平町	338	-	338	1.8	-	1.8	100	-	100	0.30	-	0.30	16.67	-	16.67
むかわ町	195	81	276	1.0	1.2	1.1	100	100	100	0	0	0	0	0	0
日高町	122	20	142	0.8	0	0.7	100	-	100	0	-	0	0	-	0
平取町	119	39	158	3.4	0	2.5	100	-	100	0	-	0	0	-	0
新冠町	138	97	235	0	2.1	0.9	-	100	100	-	0	0	-	0	0
浦河町	172	1	173	4.7	0	4.6	50.0	-	50.0	0	-	0	0	-	0
様似町	117	-	117	5.1	-	5.1	100	-	100	0.85	-	0.85	16.67	-	16.67
えりも町	91	12	103	0	0	0	-	-	-	-	-	-	-	-	-
新ひだか町	298	95	393	0.7	1.1	0.8	100	100	100	0	0	0	0	0	0
音更町	386	1,069	1,455	4.7	6.6	6.1	100	66.2	73.0	0	0	0	0	0	0
士幌町	112	80	192	13.4	2.5	8.9	80.0	100	82.4	0	0	0	0	0	0
上士幌町	161	76	237	1.2	6.6	3.0	100	80.0	85.7	0	0	0	0	0	0
鹿追町	100	77	177	1.0	3.9	2.3	100	100	100	0	0	0	0	0	0
新得町	101	73	174	1.0	0	0.6	100	-	100	0	-	0	0	-	0
清水町	121	73	194	0.8	2.7	1.5	100	50.0	66.7	0	0	0	0	0	0
芽室町	358	-	358	2.8	-	2.8	100	-	100	0	-	0	0	-	0
中札内村	45	66	111	2.2	3.0	2.7	100	100	100	0	0	0	0	0	0
更別村	29	37	66	3.4	0	1.5	100	-	100	0	-	0	0	-	0
大樹町	89	36	125	1.1	5.6	2.4	100	100	100	0	0	0	0	0	0
広尾町	89	54	143	0	0	0	-	-	-	-	-	-	-	-	-
幕別町	294	721	1,015	5.1	3.9	4.2	86.7	60.7	69.8	0	0	0	0	0	0
池田町	118	67	185	0	1.5	0.5	-	0	0	-	0	0	-	0	0
豊頃町	102	55	157	0	5.5	1.9	-	100	100	-	0	0	-	0	0
本別町	74	132	206	0	3.0	1.9	-	75.0	75.0	-	0	0	-	0	0
足寄町	67	36	103	7.5	2.8	5.8	100	100	100	0	0	0	0	0	0
陸別町	63	5	68	7.9	0	7.4	100	-	100	0	-	0	0	-	0
浦幌町	70	28	98	1.4	3.6	2.0	100	100	100	0	0	0	0	0	0
訓路町	-	432	432	-	2.3	2.3	-	100	100	-	0	0	-	0	0
厚岸町	96	45	141	0	2.2	0.7	-	100	100	-	0	0	-	0	0
兵中町	105	34	139	1.0	2.9	1.4	100	100	100	0	0	0	0	0	0
標茶町	53	52	105	1.9	0	1.0	100	-	100	0	-	0	0	-	0
弟子屈町	192	40	232	1.0	5.0	1.7	100	50.0	75.0	0	0	0	0	0	0
鶴居村	27	44	71	0	0	0	-	-	-	-	-	-	-	-	-
白糠町	18	73	91	0	2.7	2.2	-	100	100	-	0	0	-	0	0
別海町	203	55	258	1.5	0	1.2	33.3	-	33.3	0	-	0	0	-	0
中標津町	318	66	384	6.0	0	4.9	57.9	-	57.9	0	-	0	0	-	0
標津町	116	1	117	0.9	0	0.9	100	-	100	0	-	0	0	-	0
羅臼町	154	44	198	5.2	0	4.0	75.0	-	75.0	0	-	0	0	-	0



# 【青森県】都道府県別がん検診実施状況

## 1 指針に基づくがん検診実施状況(青森県)

表1 指針に基づく検診実施状況(令和3年度の検診実施状況)

	実施したと回答した市区町村割合(%)				
	胃 <sup>*1</sup>	大腸	肺	乳	子宮頸
集計対象市区町村数	40	40	40	40	40
集計対象市区町村割合(%)	100	100	100	100	100
指針に基づく対象年齢で検診を実施した <sup>*1 *2</sup>	2.5	85.0	75.0	97.5	100
指針に基づく受診間隔 <sup>*</sup> で検診を実施した <sup>*1 *2</sup>	0	100	100	40.0	37.5

\*1 平成28年2月の指針改定に伴い、胃がん検診ではそれまで対象年齢は「40歳以上、上限制限なし」、受診間隔は「年1回」であったのが、それぞれ「50歳以上、上限制限なし(ただし、胃部エックス線検査については、当分の間、40歳以上の者を対象としても差し支えない。)」」「同一人にとって受診機会は毎年あるが、原則2年に1回の受診間隔(ただし、胃部エックス線検査については、当分の間、年1回実施しても差し支えない)」に変更された。  
よって、平成29年度調査(平成28年度検診体制)以降は、胃がん検診の対象年齢は「50歳以上、上限制限なし」、受診間隔は「2年に1回」と回答した場合のみ指針に基づくものとして集計している。

\*2 令和3年度調査(令和2年度検診体制)以降、指針に基づく検診方法(14ページ参照)の対象年齢と受診間隔の回答をもとに集計した。

表2 指針に基づかない検診実施状況(令和3年度の検診実施状況)

	実施したと回答した市区町村割合(%)
集計対象市区町村数	40
集計対象市区町村割合(%)	100
指針以外の何らかの部位で検診を実施した	70.0
前立腺がん検診(PSA検査)を実施した	57.5
子宮体がん検診(細胞診)を実施した	5.0
エコーによる検診(肝臓、卵巣、甲状腺)を実施した	27.5
その他の何らかの検診を実施した	2.5

2 市区町村用がん検診チェックリスト実施率(青森県)

表3 チェックリスト実施率(全項目)

	実施したと回答した市区町村割合(%)											
	胃		胃		大腸		肺		乳		子宮頸	
	(エックス線)	(内視鏡)	集団	個別	集団	個別	集団	個別	集団	個別	集団	個別
集計対象市区町村数	40	19	0	3	40	29	40	17	40	31	40	37
集計対象市区町村割合(%)	100	47.5	0	7.5	100	72.5	100	42.5	100	77.5	100	92.5
チェックリスト全項目の実施率*	88.8	72.0	-	67.3	88.9	73.9	89.0	76.2	88.4	71.7	88.4	73.3

表4 チェックリスト実施率(令和3年度の検診体制整備に関する項目)

	実施したと回答した市区町村割合(%)											
	胃		胃		大腸		肺		乳		子宮頸	
	(エックス線)	(内視鏡)	集団	個別	集団	個別	集団	個別	集団	個別	集団	個別
集計対象市区町村数	40	20	0	7	40	30	40	18	40	34	40	39
集計対象市区町村割合(%)	100	50.0	0	17.5	100	75.0	100	45.0	100	85.0	100	97.5
<b>【1】 検診対象者</b>												
1-1 対象者全員の氏名を記載した名簿を、住民台帳などに基づいて作成したか*	100	100	-	100	100	100	100	100	100	100	100	100
1-2 対象者全員に、個別に受診勧奨を行ったか*	75.0	75.0	-	42.9	75.0	76.7	75.0	77.8	80.0	82.4	80.0	79.5
1-3 受診勧奨を行った住民のうち未受診者全員に対し、再度の受診勧奨を個人毎(手紙・電話・訪問等)に行ったか*	25.0	25.0	-	0	25.0	23.3	25.0	27.8	27.5	23.5	27.5	25.6
1-4 対象者数(推計でも可)を把握したか*	100	100	-	100	100	100	100	100	100	100	100	100
<b>【2】 受診者の情報管理</b>												
2-1 個人別の受診(記録)台帳またはデータベースを作成したか*	95.0	95.0	-	100	95.0	93.3	95.0	100	95.0	97.1	95.0	94.9
2-2 過去5年間の受診歴を記録しているか*	95.0	90.0	-	57.1	95.0	86.7	95.0	88.9	95.0	82.4	95.0	82.1
<b>【3】 受診者への説明、及び要精検者への説明</b>												
3-1 受診勧奨時に、「検診機関用チェックリスト 1.受診者への説明」が全項目記載された資料を、全員に個別配布したか*	100	80.0	-	100	100	86.7	100	88.9	97.5	91.2	97.5	89.7
3-2 要精検者全員に対し、受診可能な精密検査機関名(医療機関名)の一覧を提示したか*	95.0	70.0	-	42.9	95.0	60.0	95.0	72.2	92.5	52.9	92.5	71.8
3-3 上記(3-2)の一覧に掲載したすべての精密検査機関には、あらかじめ精密検査結果の報告を依頼したか*	82.5	55.0	-	42.9	82.5	46.7	82.5	55.6	80.0	35.3	80.0	56.4
<b>【4】 精密検査結果の把握、精密検査未受診者の特定と受診勧奨</b>												
4-1 精密検査方法及び、精密検査(治療)結果を把握したか*	97.5	95.0	-	100	97.5	96.7	97.5	94.4	95.0	94.1	95.0	94.9
4-2 精密検査方法及び、精密検査(治療)結果が不明の者については、本人もしくは精密検査機関への照会等により、結果を確認したか*	95.0	85.0	-	85.7	95.0	90.0	95.0	94.4	92.5	88.2	92.5	89.7
4-3 個人毎の精密検査方法及び、精密検査(治療)結果を、市区町村、検診機関(医療機関)、精密検査機関が共有したか*	97.5	65.0	-	42.9	97.5	66.7	97.5	66.7	95.0	58.8	95.0	66.7
4-4 過去5年間の精密検査方法及び、精密検査(治療)結果を記録しているか*	90.0	85.0	-	57.1	90.0	80.0	90.0	83.3	90.0	73.5	90.0	76.9
4-5 精密検査未受診と精密検査結果未把握を定義に従って区別し、精密検査未受診者を特定したか*	92.5	80.0	-	85.7	92.5	83.3	92.5	88.9	90.0	88.2	90.0	89.7
4-6 精密検査未受診者に精密検査の受診勧奨を行ったか*	90.0	70.0	-	57.1	90.0	73.3	90.0	77.8	87.5	82.4	87.5	84.6
<b>【5】 地域保健・健康増進事業報告</b>												
5-1 がん検診結果や精密検査結果の最終報告(令和2年度地域保健・健康増進事業報告)を行ったか*	100	100	-	100	100	100	100	100	100	97.1	100	97.4
5-2 がん検診の結果について、地域保健・健康増進事業報告の全項目を計上できるよう、委託先(検診機関(医療機関)、医師会など)に報告を求めたか*	97.5	90.0	-	100	97.5	90.0	97.5	88.9	97.5	91.2	97.5	92.3
5-3 がん検診の結果について、委託先からの報告内容が地域保健・健康増進事業報告を網羅できていない場合、改善を求めたか*	97.5	90.0	-	100	97.5	90.0	97.5	88.9	97.5	85.3	97.5	89.7
5-4 精密検査結果について、地域保健・健康増進事業報告の全項目を計上できるよう、委託先(検診機関(医療機関)、精密検査機関、医師会など)に報告を求めたか*	95.0	85.0	-	85.7	95.0	86.7	95.0	88.9	95.0	85.3	95.0	89.7
5-5 精密検査結果について、委託先からの報告内容が地域保健・健康増進事業報告を網羅できていない場合、改善を求めたか*	97.5	85.0	-	85.7	97.5	86.7	97.5	88.9	97.5	85.3	97.5	89.7
<b>【6】 検診機関(医療機関)の質の担保</b>												
6-1 委託先検診機関(医療機関)を、仕様書の内容に基づいて選定したか*	95.0	75.0	-	85.7	95.0	70.0	95.0	77.8	95.0	73.5	95.0	76.9
6-2 仕様書(もしくは実施要綱)の内容は、「仕様書に明記すべき必要最低限の精度管理項目」を満たしたか*	90.0	65.0	-	85.7	92.5	66.7	90.0	66.7	90.0	70.6	92.5	74.4
6-3 検診終了後に、委託先検診機関(医療機関)で仕様書(もしくは実施要綱)の内容が遵守されたことを確認したか*	62.5	35.0	-	28.6	65.0	36.7	62.5	38.9	62.5	32.4	62.5	38.5
6-4 検診機関(医療機関)に精度管理評価を個別にフィードバックしたか*	77.5	10.0	-	14.3	77.5	10.0	77.5	11.1	77.5	5.9	77.5	15.4
6-5 「検診機関用チェックリスト」の遵守状況をフィードバックしたか*	77.5	10.0	-	14.3	77.5	10.0	77.5	11.1	77.5	5.9	77.5	15.4
6-6 検診機関(医療機関)毎のプロセス指標値を集計してフィードバックしたか*	30.0	10.0	-	14.3	30.0	10.0	30.0	11.1	30.0	2.9	30.0	7.7
6-7 上記(6-4.6-5.6-6)の結果をふまえて、課題のある検診機関(医療機関)に改善策をフィードバックしたか*	47.5	10.0	-	14.3	47.5	10.0	45.0	11.1	47.5	2.9	47.5	7.7

表5 チェックリスト実施率（令和元年度の精度管理指標の把握に関する項目）

	実施したと回答した市区町村割合(%)											
	胃		胃		大腸		肺		乳		子宮頸	
	(エックス線)		(内視鏡)		集団		個別		集団		個別	
	集団	個別	集団	個別	集団	個別	集団	個別	集団	個別	集団	個別
集計対象市区町村数	40	21	0	3	40	29	40	17	40	31	40	37
集計対象市区町村割合(%)	100	52.5	0	7.5	100	72.5	100	42.5	100	77.5	100	92.5
<b>【7】 受診率（受診者数）の集計</b>												
7-1 受診率を集計したか*	100	90.5	-	66.7	100	93.1	100	94.1	100	90.3	97.5	89.2
7-2 受診率を性別・年齢5歳階級別に集計したか*	100	90.5	-	66.7	100	93.1	100	94.1	100	90.3	97.5	89.2
7-3 受診者数を検診機関別に集計したか*	100	90.5	-	66.7	100	93.1	100	94.1	100	90.3	97.5	89.2
7-4 受診者数を検診受診歴別に集計したか*	97.5	85.7	-	33.3	97.5	93.1	97.5	88.2	97.5	83.9	97.5	83.8
<b>【8】 要精検率の集計</b>												
8-1 要精検率を集計したか*	95.0	90.5	-	66.7	95.0	93.1	95.0	94.1	95.0	87.1	95.0	86.5
8-2 要精検率を性別・年齢5歳階級別に集計したか*	92.5	90.5	-	66.7	92.5	89.7	92.5	94.1	92.5	83.9	92.5	83.8
8-3 要精検率を検診機関別に集計したか*	95.0	71.4	-	66.7	95.0	79.3	95.0	82.4	95.0	80.6	95.0	78.4
8-4 要精検率を検診受診歴別に集計したか*	85.0	76.2	-	33.3	85.0	79.3	85.0	82.4	85.0	71.0	85.0	75.7
<b>【9】 精検受診率の集計</b>												
9-1 精検受診率を集計したか*	97.5	90.5	-	66.7	97.5	93.1	97.5	94.1	97.5	87.1	97.5	89.2
9-2 精検受診率を性別・年齢5歳階級別に集計したか*	92.5	90.5	-	66.7	92.5	89.7	92.5	94.1	92.5	83.9	92.5	83.8
9-3 精検受診率を検診機関別に集計したか*	97.5	66.7	-	66.7	97.5	75.9	97.5	76.5	97.5	74.2	97.5	75.7
9-4 精検受診率を検診受診歴別に集計したか*	85.0	76.2	-	33.3	85.0	79.3	85.0	82.4	85.0	71.0	85.0	75.7
<b>【10】 精検未受診率の集計</b>												
10-1 精検未受診率を集計したか*	95.0	90.5	-	66.7	95.0	93.1	95.0	94.1	95.0	87.1	95.0	86.5
<b>【11】 がん発見率の集計</b>												
11-1 がん発見率を集計したか*	95.0	90.5	-	66.7	95.0	89.7	95.0	94.1	95.0	83.9	95.0	83.8
11-2 がん発見率を性別・年齢5歳階級別に集計したか*	92.5	90.5	-	66.7	92.5	89.7	92.5	94.1	92.5	83.9	92.5	83.8
11-3 がん発見率を検診機関別に集計したか*	92.5	66.7	-	66.7	92.5	72.4	92.5	76.5	92.5	71.0	92.5	70.3
11-4 がん発見率を検診受診歴別に集計したか*	82.5	71.4	-	33.3	82.5	75.9	82.5	76.5	82.5	67.7	82.5	73.0
11-5 がん発見率を検査方法別に集計したか*	-	-	-	-	-	-	-	-	92.5	80.6	-	-
<b>【12】 陽性反応適中度の集計</b>												
12-1 陽性反応適中度を集計したか*	80.0	61.9	-	66.7	80.0	69.0	80.0	64.7	80.0	67.7	80.0	64.9
12-2 陽性反応適中度を性別・年齢5歳階級別に集計したか*	80.0	61.9	-	66.7	80.0	69.0	80.0	64.7	80.0	67.7	80.0	64.9
12-3 陽性反応適中度を検診機関別に集計したか*	77.5	47.6	-	66.7	77.5	58.6	77.5	52.9	77.5	61.3	77.5	56.8
12-4 陽性反応適中度を検診受診歴別に集計したか*	75.0	52.4	-	33.3	75.0	62.1	75.0	52.9	75.0	58.1	75.0	59.5
12-5 陽性反応適中度を検査方法別に集計したか*	-	-	-	-	-	-	-	-	80.0	67.7	-	-
<b>【13】 早期がん割合の集計</b>												
13-1 早期がん割合を集計したか*	90.0	61.9	-	66.7	90.0	69.0	92.5	76.5	90.0	71.0	-	-
13-2 早期がん割合を性別・年齢5歳階級別に集計したか*	87.5	61.9	-	66.7	87.5	69.0	90.0	76.5	87.5	67.7	-	-
13-3 早期がん割合を検診機関別に集計したか*	87.5	42.9	-	66.7	87.5	55.2	90.0	58.8	87.5	58.1	-	-
13-4 早期がん割合を検診受診歴別に集計したか*	85.0	52.4	-	33.3	85.0	58.6	87.5	70.6	82.5	61.3	-	-
13-5 早期がん割合を検査方法別に集計したか*	-	-	-	-	-	-	-	-	87.5	67.7	-	-
<b>【14】 粘膜内がん、非浸潤がんの集計</b>												
14-1 粘膜内がんを集計したか*	87.5	57.1	-	66.7	87.5	62.1	-	-	-	-	-	-
14-1 非浸潤がんを集計したか*	-	-	-	-	-	-	-	-	90.0	67.7	-	-
<b>【15】 上皮内病変（CIN・AISなど）数の集計</b>												
15-1 上皮内病変(CIN・AISなど)数を集計したか(区分毎)*	-	-	-	-	-	-	-	-	-	-	90.0	67.6
15-2 上皮内病変(CIN・AISなど)数を年齢5歳階級別に集計したか(区分毎)*	-	-	-	-	-	-	-	-	-	-	90.0	67.6
15-3 上皮内病変(CIN・AISなど)数を検診機関別に集計したか(区分毎)*	-	-	-	-	-	-	-	-	-	-	87.5	59.5
15-4 上皮内病変(CIN・AISなど)数を検診受診歴別に集計したか(区分毎)*	-	-	-	-	-	-	-	-	-	-	87.5	67.6
<b>【16】 進行度がA期のがん割合の集計</b>												
16-1 進行度がA期のがん割合を集計したか*	-	-	-	-	-	-	-	-	-	-	87.5	64.9
16-2 進行度がA期のがん割合を年齢5歳階級別に集計したか*	-	-	-	-	-	-	-	-	-	-	87.5	67.6
16-3 進行度がA期のがん割合を検診機関別に集計したか*	-	-	-	-	-	-	-	-	-	-	85.0	59.5
16-4 進行度がA期のがん割合を検診受診歴別に集計したか*	-	-	-	-	-	-	-	-	-	-	85.0	67.6

\* 「事業評価のためのチェックリスト・市区町村用」に記載されている項目

国立がん研究センター がん情報サービス [https://ganjoho.jp/med\\_pro/pre\\_scr/screening/check\\_list.html](https://ganjoho.jp/med_pro/pre_scr/screening/check_list.html)

### 3 プロセス指標値(青森県)

表6 市区町村別のプロセス指標値

胃がん(エックス線)

自治体名	受診者数(人)			令和元年度プロセス指標値(男女計 50~74歳)											
				要精検率(%)			精検受診率(%)			がん発見率(%)			陽性反応適中度(%)		
	集団	個別	計	集団	個別	計	集団	個別	計	集団	個別	計	集団	個別	計
全国	1,296,836	381,217	1,678,053	6.8	7.3	6.9	83.3	72.8	80.8	0.11	0.10	0.11	1.69	1.34	1.61
青森県	46,127	9,376	55,503	7.8	11.1	8.3	82.3	66.6	78.8	0.08	0.14	0.09	1.03	1.25	1.08
青森市	3,148	4,446	7,594	8.4	10.3	9.5	85.0	67.2	73.8	0.13	0.13	0.13	1.50	1.31	1.38
弘前市	2,889	1,256	4,145	16.5	18.3	17.1	82.2	64.8	76.5	0.10	0.08	0.10	0.63	0.43	0.57
八戸市	9,535	73	9,608	3.5	8.2	3.5	86.6	0	85.0	0.10	0	0.10	2.99	0	2.93
黒石市	2,173	-	2,173	9.4	-	9.4	82.8	-	82.8	0.05	-	0.05	0.49	-	0.49
五所川原市	2,254	85	2,339	7.7	24.7	8.3	72.8	81.0	73.7	0	1.18	0.04	0	4.76	0.52
十和田市	2,372	-	2,372	6.6	-	6.6	78.8	-	78.8	0	-	0	0	-	0
三沢市	1,101	165	1,266	7.5	12.1	8.1	71.1	80.0	72.8	0	0.61	0.08	0	5.00	0.97
むつ市	2,307	28	2,335	7.0	10.7	7.0	64.0	66.7	64.0	0.09	0	0.09	1.24	0	1.22
つがる市	2,774	49	2,823	8.2	14.3	8.3	88.2	100	88.5	0.11	0	0.11	1.32	0	1.28
平川市	2,136	71	2,207	9.4	18.3	9.7	83.0	53.8	81.2	0.23	2.82	0.32	2.50	15.38	3.29
平内町	468	-	468	9.2	-	9.2	76.7	-	76.7	0	-	0	0	-	0
今別町	151	-	151	9.3	-	9.3	78.6	-	78.6	0	-	0	0	-	0
蓬田村	176	-	176	14.8	-	14.8	92.3	-	92.3	0	-	0	0	-	0
外ヶ浜町	413	-	413	8.2	-	8.2	70.6	-	70.6	0	-	0	0	-	0
藤ヶ沢町	730	-	730	8.4	-	8.4	95.1	-	95.1	0.14	-	0.14	1.64	-	1.64
深浦町	699	-	699	8.4	-	8.4	89.8	-	89.8	0.14	-	0.14	1.69	-	1.69
西目屋村	71	6	77	5.6	0	5.2	75.0	-	75.0	0	-	0	0	-	0
藤崎町	50	1,287	1,337	16.0	10.3	10.5	75.0	47.7	49.3	0	0	0	0	0	0
大鰐町	731	-	731	6.2	-	6.2	75.6	-	75.6	0.27	-	0.27	4.44	-	4.44
田舎館村	544	-	544	9.0	-	9.0	79.6	-	79.6	0	-	0	0	-	0
板柳町	821	-	821	6.6	-	6.6	85.2	-	85.2	0	-	0	0	-	0
鶴田町	998	-	998	9.3	-	9.3	83.9	-	83.9	0	-	0	0	-	0
中泊町	767	-	767	7.3	-	7.3	85.7	-	85.7	0	-	0	0	-	0
野辺地町	497	214	711	6.6	11.2	8.0	93.9	87.5	91.2	0	0	0	0	0	0
七戸町	1,331	-	1,331	10.7	-	10.7	85.2	-	85.2	0	-	0	0	-	0
六戸町	414	150	564	9.4	14.0	10.6	82.1	95.2	86.7	0	0.67	0.18	0	4.76	1.67
横浜町	313	-	313	11.5	-	11.5	88.9	-	88.9	0	-	0	0	-	0
東北町	1,627	-	1,627	8.5	-	8.5	86.2	-	86.2	0	-	0	0	-	0
六ヶ所村	496	75	571	11.7	16.0	12.3	84.5	50.0	78.6	0	0	0	0	0	0
おいらせ町	624	558	1,182	8.2	6.3	7.3	84.3	80.0	82.6	0.32	0	0.17	3.92	0	2.33
大間町	285	2	287	7.0	0	7.0	45.0	-	45.0	0	-	0	0	-	0
東通村	562	11	573	6.8	27.3	7.2	92.1	100	92.7	0	0	0	0	0	0
風間浦村	134	-	134	5.2	-	5.2	100	-	100	0.75	-	0.75	14.29	-	14.29
佐井村	130	-	130	10.8	-	10.8	0	-	0	0	-	0	0	-	0
三戸町	236	80	316	8.5	10.0	8.9	80.0	62.5	75.0	0	0	0	0	0	0
五戸町	754	76	830	11.0	9.2	10.8	98.8	100	98.9	0	0	0	0	0	0
田子町	258	9	267	7.0	0	6.7	77.8	-	77.8	0	-	0	0	-	0
南部町	272	710	982	4.0	5.5	5.1	81.8	84.6	84.0	0	0.14	0.10	0	2.56	2.00
陸上町	735	25	760	3.9	0	3.8	79.3	-	79.3	0.27	-	0.26	6.90	-	6.90
新郷村	151	-	151	10.6	-	10.6	93.8	-	93.8	0	-	0	0	-	0

胃がん(内視鏡)

自治体名	受診者数(人)			令和元年度プロセス指標値(男女計 50~74歳)											
				要精検率(%)			精検受診率(%)			がん発見率(%)			陽性反応適中度(%)		
	集団	個別	計	集団	個別	計	集団	個別	計	集団	個別	計	集団	個別	計
全国	15,632	764,129	779,761	4.3	7.5	7.4	83.9	94.0	93.9	0.15	0.29	0.29	3.59	3.92	3.92
青森県	-	3,386	3,386	-	4.5	4.5	-	96.0	96.0	-	0.21	0.21	-	4.64	4.64
青森市	-	-	-	-	-	-	-	-	-	-	-	-	-	-	-
弘前市	-	3,351	3,351	-	4.5	4.5	-	96.0	96.0	-	0.21	0.21	-	4.64	4.64
八戸市	-	-	-	-	-	-	-	-	-	-	-	-	-	-	-
黒石市	-	-	-	-	-	-	-	-	-	-	-	-	-	-	-
五所川原市	-	-	-	-	-	-	-	-	-	-	-	-	-	-	-
十和田市	-	-	-	-	-	-	-	-	-	-	-	-	-	-	-
三沢市	-	-	-	-	-	-	-	-	-	-	-	-	-	-	-
むつ市	-	-	-	-	-	-	-	-	-	-	-	-	-	-	-
つがる市	-	-	-	-	-	-	-	-	-	-	-	-	-	-	-
平川市	-	-	-	-	-	-	-	-	-	-	-	-	-	-	-
平内町	-	-	-	-	-	-	-	-	-	-	-	-	-	-	-
今別町	-	-	-	-	-	-	-	-	-	-	-	-	-	-	-
蓬田村	-	-	-	-	-	-	-	-	-	-	-	-	-	-	-
外ヶ浜町	-	-	-	-	-	-	-	-	-	-	-	-	-	-	-
藤ヶ沢町	-	-	-	-	-	-	-	-	-	-	-	-	-	-	-
深浦町	-	-	-	-	-	-	-	-	-	-	-	-	-	-	-
西目屋村	-	35	35	-	0	0	-	-	-	-	-	-	-	-	-
藤崎町	-	-	-	-	-	-	-	-	-	-	-	-	-	-	-
大鰐町	-	-	-	-	-	-	-	-	-	-	-	-	-	-	-
田舎館村	-	-	-	-	-	-	-	-	-	-	-	-	-	-	-
板柳町	-	-	-	-	-	-	-	-	-	-	-	-	-	-	-
鶴田町	-	-	-	-	-	-	-	-	-	-	-	-	-	-	-
中泊町	-	-	-	-	-	-	-	-	-	-	-	-	-	-	-
野辺地町	-	-	-	-	-	-	-	-	-	-	-	-	-	-	-
七戸町	-	-	-	-	-	-	-	-	-	-	-	-	-	-	-
六戸町	-	-	-	-	-	-	-	-	-	-	-	-	-	-	-
横浜町	-	-	-	-	-	-	-	-	-	-	-	-	-	-	-
東北町	-	-	-	-	-	-	-	-	-	-	-	-	-	-	-
六ヶ所村	-	-	-	-	-	-	-	-	-	-	-	-	-	-	-
おいらせ町	-	-	-	-	-	-	-	-	-	-	-	-	-	-	-
大間町	-	-	-	-	-	-	-	-	-	-	-	-	-	-	-
東通村	-	-	-	-	-	-	-	-	-	-	-	-	-	-	-
風間浦村	-	-	-	-	-	-	-	-	-	-	-	-	-	-	-
佐井村	-	-	-	-	-	-	-	-	-	-	-	-	-	-	-
三戸町	-	-	-	-	-	-	-	-	-	-	-	-	-	-	-
五戸町	-	-	-	-	-	-	-	-	-	-	-	-	-	-	-
田子町	-	-	-	-	-	-	-	-	-	-	-	-	-	-	-
南部町	-	-	-	-	-	-	-	-	-	-	-	-	-	-	-
陸上町	-	-	-	-	-	-	-	-	-	-	-	-	-	-	-
新郷村	-	-	-	-	-	-	-	-	-	-	-	-	-	-	-

大腸がん

自治体名	令和元年度プロセス指標値(男女計 40~74歳)			要精検率(%)			精検受診率(%)			がん発見率(%)			陽性反応適中度(%)		
	受診者数(人)			要精検率(%)			精検受診率(%)			がん発見率(%)			陽性反応適中度(%)		
	集団	個別	計	集団	個別	計	集団	個別	計	集団	個別	計	集団	個別	計
全国	2,641,863	3,127,632	5,769,495	5.7	7.1	6.5	76.2	67.7	71.1	0.17	0.23	0.20	2.98	3.23	3.13
青森県	72,120	26,723	98,843	5.6	6.6	5.9	77.0	63.5	72.9	0.14	0.25	0.17	2.44	3.86	2.87
青森市	5,942	11,433	17,375	5.1	5.4	5.3	78.5	55.2	62.9	0.10	0.20	0.17	1.98	3.73	3.16
弘前市	5,293	6,880	12,173	6.0	6.6	6.3	79.7	69.4	73.7	0.26	0.42	0.35	4.43	6.43	5.61
八戸市	12,317	212	12,529	7.1	6.6	7.1	79.8	28.6	79.0	0.19	0.47	0.19	2.64	7.14	2.71
黒石市	3,014	418	3,432	5.0	7.4	5.3	73.7	61.3	71.6	0.17	0.24	0.17	3.29	3.23	3.28
五所川原市	3,693	840	4,533	5.1	8.7	5.8	65.4	82.2	70.1	0.03	0.48	0.11	0.53	5.48	1.92
十和田市	4,183	511	4,694	6.3	11.0	6.8	75.5	62.5	73.2	0.10	0.59	0.15	1.51	5.36	2.18
三沢市	1,502	301	1,803	4.9	7.0	5.3	68.9	52.4	65.3	0.07	0	0.06	1.35	0	1.05
むつ市	3,864	64	3,928	4.9	7.8	5.0	46.8	60.0	47.2	0.10	0	0.10	2.11	0	2.05
つがる市	4,287	328	4,615	4.5	11.0	5.0	80.5	86.1	81.4	0.09	0	0.09	2.05	0	1.73
平川市	3,321	186	3,507	4.8	7.0	4.9	79.7	30.8	76.0	0.15	0	0.14	3.16	0	2.92
平内町	951	59	1,010	4.6	5.1	4.7	75.0	100	76.6	0	0	0	0	0	0
今別町	243	10	253	4.5	0	4.3	72.7	-	72.7	0	0	0	0	0	0
蓬田村	282	40	322	3.2	10.0	4.0	89.9	0	61.5	0.71	0	0.62	22.22	0	15.38
外ヶ浜町	587	7	594	7.2	14.3	7.2	90.5	0	88.4	0.34	0	0.34	4.76	0	4.65
藤ヶ沢町	1,127	-	1,127	4.6	-	4.6	82.7	-	82.7	0.27	-	0.27	5.77	-	5.77
深浦町	1,155	-	1,155	5.6	-	5.6	93.8	-	93.8	0.26	-	0.26	4.62	-	4.62
西目屋村	179	64	243	7.8	9.4	8.2	92.9	83.3	90.0	0	0	0	0	0	0
藤崎町	92	1,834	1,926	5.4	8.8	8.7	40.0	57.4	56.9	0	0.05	0.05	0	0.62	0.60
大鰐町	1,157	125	1,282	5.4	23.2	7.1	88.7	86.2	87.9	0.26	0.80	0.31	4.84	3.45	4.40
田舎館村	981	-	981	6.3	-	6.3	85.5	-	85.5	0.31	-	0.31	4.84	-	4.84
板柳町	1,437	-	1,437	5.8	-	5.8	71.4	-	71.4	0.14	-	0.14	2.38	-	2.38
鶴田町	1,782	-	1,782	4.5	-	4.5	85.0	-	85.0	0.06	-	0.06	1.25	-	1.25
中泊町	1,244	-	1,244	4.7	-	4.7	84.7	-	84.7	0.24	-	0.24	5.08	-	5.08
野辺地町	730	324	1,054	5.2	13.3	7.7	92.1	95.3	93.8	0.27	0.31	0.28	5.26	2.33	3.70
七戸町	2,028	-	2,028	5.7	-	5.7	68.7	-	68.7	0.20	-	0.20	3.48	-	3.48
六戸町	668	224	892	4.6	7.1	5.3	74.2	93.8	80.9	0	0	0	0	0	0
横浜町	462	-	462	7.4	-	7.4	79.4	-	79.4	0	-	0	0	-	0
東北町	2,366	-	2,366	6.0	-	6.0	78.9	-	78.9	0	-	0	0	-	0
六ヶ所村	854	153	1,007	3.5	13.1	5.0	70.0	55.0	64.0	0	0.65	0.10	5.00	2.00	2.00
おいらせ町	1,075	866	1,941	4.2	4.8	4.5	88.9	57.1	73.6	0.09	0	0.05	2.22	0	1.15
大間町	502	3	505	6.4	33.3	6.5	40.6	0	39.4	0	0	0	0	0	0
東通村	856	56	912	4.7	8.9	4.9	80.0	40.0	75.6	0	0	0	0	0	0
風間浦村	202	-	202	9.9	-	9.9	60.0	-	60.0	0	-	0	0	-	0
佐井村	226	-	226	6.2	-	6.2	78.6	-	78.6	0	-	0	0	-	0
三戸町	458	249	707	4.4	4.8	4.5	75.0	83.3	78.1	0	0	0	0	0	0
五戸町	996	134	1,130	5.2	2.2	4.9	96.2	100	96.4	0.10	0	0.09	1.92	0	1.82
田子町	464	14	478	3.9	0	3.8	66.7	-	66.7	0	-	0	0	-	0
南部町	420	1,324	1,744	5.2	6.4	6.1	81.8	75.3	76.6	0	0.23	0.17	0	3.53	2.80
階上町	966	64	1,030	8.0	20.3	8.7	85.7	23.1	76.7	0.10	0	0.10	1.30	0	1.11
新郷村	214	-	214	9.8	-	9.8	90.5	-	90.5	0.47	-	0.47	4.76	-	4.76

肺がん

自治体名	令和元年度プロセス指標値(男女計 40~74歳)			要精検率(%)			精検受診率(%)			がん発見率(%)			陽性反応適中度(%)		
	受診者数(人)			要精検率(%)			精検受診率(%)			がん発見率(%)			陽性反応適中度(%)		
	集団	個別	計	集団	個別	計	集団	個別	計	集団	個別	計	集団	個別	計
全国	3,034,786	2,198,105	5,232,891	1.6	2.1	1.8	85.8	81.5	83.7	0.05	0.04	0.04	2.85	1.99	2.43
青森県	71,410	6,169	77,579	1.2	1.7	1.2	89.4	79.8	88.4	0.04	0	0.04	3.26	0	2.91
青森市	6,772	598	7,370	1.1	1.2	1.1	91.8	14.3	85.0	0.03	0	0.03	2.74	0	2.50
弘前市	5,165	-	5,165	1.0	-	1.0	82.4	-	82.4	0.04	-	0.04	3.92	-	3.92
八戸市	12,475	-	12,475	1.4	-	1.4	88.3	-	88.3	0.02	-	0.02	1.17	-	1.17
黒石市	2,874	-	2,874	0.8	-	0.8	95.5	-	95.5	0.03	-	0.03	4.55	-	4.55
五所川原市	3,839	-	3,839	0.8	-	0.8	96.7	-	96.7	0.03	-	0.03	3.33	-	3.33
十和田市	4,102	-	4,102	2.8	-	2.8	88.5	-	88.5	0.05	-	0.05	1.77	-	1.77
三沢市	1,456	270	1,726	0.6	1.9	0.8	66.7	60.0	64.3	0	0	0	0	0	0
むつ市	3,442	56	3,498	0.9	1.8	0.9	75.0	0	72.7	0.06	0	0.06	6.25	0	6.06
つがる市	4,308	-	4,308	1.1	-	1.1	97.9	-	97.9	0.05	-	0.05	4.26	-	4.26
平川市	3,217	6	3,223	1.5	0	1.5	95.8	-	95.8	0.03	-	0.03	2.08	-	2.08
平内町	928	-	928	0.4	-	0.4	100	-	100	0	-	0	0	-	0
今別町	276	-	276	0.7	-	0.7	100	-	100	0	-	0	0	-	0
蓬田村	302	-	302	2.6	-	2.6	87.5	-	87.5	0.99	-	0.99	37.50	-	37.50
外ヶ浜町	643	-	643	1.6	-	1.6	90.0	-	90.0	0	-	0	0	-	0
藤ヶ沢町	1,072	-	1,072	1.3	-	1.3	100	-	100	0.09	-	0.09	7.14	-	7.14
深浦町	1,077	-	1,077	0.5	-	0.5	100	-	100	0	-	0	0	-	0
西目屋村	173	56	229	0	0	0	-	-	-	-	-	-	-	-	-
藤崎町	92	1,769	1,861	1.1	0.3	0.4	100	66.7	71.4	0	0	0	0	0	0
大鰐町	1,104	-	1,104	0.6	-	0.6	100	-	100	0.09	-	0.09	14.29	-	14.29
田舎館村	875	-	875	0.7	-	0.7	83.3	-	83.3	0.11	-	0.11	16.67	-	16.67
板柳町	1,436	-	1,436	1.4	-	1.4	90.0	-	90.0	0	-	0	0	-	0
鶴田町	2,103	-	2,103	1.0	-	1.0	90.9	-	90.9	0.05	-	0.05	4.55	-	4.55
中泊町	1,124	-	1,124	1.0	-	1.0	90.9	-	90.9	0	-	0	0	-	0
野辺地町	661	323	984	1.2	7.1	3.2	87.5	87.0	87.1	0	0	0	0	0	0
七戸町	1,641	-	1,641	1.2	-	1.2	80.0	-	80.0	0	-	0	0	-	0
六戸町	659	208	867	0.9	1.9	1.2	100	100	100	0	0	0	0	0	0
横浜町	443	-	443	3.6	-	3.6	87.5	-	87.5	0	-	0	0	-	0
東北町	2,311	-	2,311	1.7	-	1.7	82.1	-	82.1	0.09	-	0.09	5.13	-	5.13
六ヶ所村	736	151	887	0.7	5.3	1.5	80.0	62.5	69.2	0	0	0	0	0	0
おいらせ町	955	806	1,761	0.9	2.4	1.6	100	94.7	96.4	0	0	0	0	0	0
大間町	502	1	503	0.6	0	0.6	100	-	100	0	-	0	0	-	0
東通村	445	31	476	1.3	6.5	1.7	100	100	100	0.22	0	0.21	16.67	0	12.50
風間浦村	272	-	272	0	-	0	-	-	-	-	-	-	-	-	-
佐井村	219	-	219	0	-	0	-	-	-	-	-	-	-	-	-
三戸町	216	220	436	0	0	0	-	-	-	-	-	-	-	-	-
五戸町	989	87	1,076	1.7</											



## 乳がん

自治体名	令和元年度プロセス指標値(女 40~74歳)														
	受診者数(人)			要精検率(%)			精検受診率(%)			がん発見率(%)			陽性反応適中度(%)		
	集団	個別	計	集団	個別	計	集団	個別	計	集団	個別	計	集団	個別	計
全国	1,294,852	1,487,879	2,782,731	4.7	7.2	6.0	91.6	88.3	89.5	0.28	0.34	0.31	5.84	4.79	5.17
青森県	23,734	11,163	34,897	5.7	7.0	6.1	93.4	87.9	91.4	0.36	0.47	0.40	6.28	6.79	6.47
青森市	2,312	2,621	4,933	6.6	9.6	8.2	96.1	95.6	95.8	0.65	0.65	0.65	9.80	6.77	7.92
弘前市	1,875	3,243	5,118	9.0	6.3	7.2	98.2	91.6	94.6	0.64	0.40	0.49	7.14	6.40	6.74
八戸市	4,599	-	4,599	5.0	-	5.0	94.3	-	94.3	0.37	-	0.37	7.46	-	7.46
黒石市	792	520	1,312	7.3	5.6	6.6	96.6	93.1	95.4	0.13	0.77	0.38	1.72	13.79	5.75
五所川原市	1,261	522	1,783	6.3	7.1	6.5	84.8	91.9	87.1	0.24	0.19	0.22	3.80	2.70	3.45
十和田市	735	716	1,451	6.1	7.5	6.8	64.4	70.4	67.7	0.27	0.28	0.28	4.44	3.70	4.04
三沢市	448	551	999	4.2	4.5	4.4	94.7	76.0	84.1	0	0.54	0.30	0	12.00	6.82
むつ市	1,357	137	1,494	6.1	11.7	6.6	95.2	62.5	89.9	0.29	0	0.27	4.82	0	4.04
つがる市	1,177	308	1,485	5.1	8.8	5.9	91.7	77.8	87.4	0.42	0.65	0.47	8.33	7.41	8.05
平川市	442	399	841	5.2	5.0	5.1	95.7	80.0	88.4	0	0	0	0	0	0
平内町	191	88	279	8.4	10.2	9.0	100	77.8	92.0	1.05	0	0.72	12.50	0	8.00
今別町	119	21	140	2.5	0	2.1	100	-	100	0.84	-	0.71	33.33	-	33.33
蓬田村	62	30	92	4.8	10.0	6.5	100	0	50.0	3.23	0	2.17	66.67	0	33.33
外ヶ浜町	267	12	279	7.1	0	6.8	100	-	100	1.12	-	1.08	15.79	-	15.79
藤ヶ沢町	280	59	339	4.3	5.1	4.4	91.7	100	93.3	0	1.69	0.29	0	33.33	6.67
深浦町	316	-	316	3.2	-	3.2	90.0	-	90.0	0.32	-	0.32	10.00	-	10.00
西目屋村	56	10	66	1.8	20.0	4.5	100	100	100	0	0	0	0	0	0
藤崎町	225	315	540	3.6	6.0	5.0	100	78.9	85.2	0	0.95	0.56	0	15.79	11.11
大鰐町	196	246	442	6.1	3.7	4.8	91.7	100	95.2	0	0.81	0.45	0	22.22	9.52
田舎館村	259	57	316	7.3	5.3	7.0	94.7	66.7	90.9	0	1.75	0.32	0	33.33	4.55
板柳町	425	-	425	3.3	-	3.3	100	-	100	0.24	-	0.24	7.14	-	7.14
鶴田町	528	31	559	4.0	16.1	4.7	95.2	100	96.2	0.38	3.23	0.54	9.52	20.00	11.54
中泊町	342	94	436	5.0	10.6	6.2	100	100	100	0.29	0	0.23	5.88	0	3.70
野辺地町	273	81	354	4.0	3.7	4.0	100	100	100	0.73	1.23	0.85	18.18	33.33	21.43
七戸町	991	14	1,005	4.6	21.4	4.9	87.0	66.7	85.7	0.20	0	0.20	4.35	0	4.08
六戸町	374	56	430	5.9	1.8	5.3	100	100	100	0.53	0	0.47	9.09	0	8.70
横浜町	161	-	161	7.5	-	7.5	91.7	-	91.7	0	-	0	0	-	0
東北町	626	-	626	4.6	-	4.6	96.6	-	96.6	0	-	0	0	-	0
六ヶ所村	618	32	650	5.2	9.4	5.4	81.3	0	74.3	0.16	0	0.15	3.13	0	2.86
おいらせ町	356	317	673	7.3	4.7	6.1	96.2	93.3	95.1	0.56	0.32	0.45	7.69	6.67	7.32
大間町	151	-	151	6.0	-	6.0	77.8	-	77.8	0	-	0	0	-	0
東通村	276	-	276	4.7	-	4.7	84.6	-	84.6	0	-	0	0	-	0
風間浦村	56	-	56	1.8	-	1.8	100	-	100	0	-	0	0	-	0
佐井村	81	6	87	0	0	0	-	-	-	-	-	-	-	-	-
三戸町	194	79	273	5.7	5.1	5.5	90.9	75.0	86.7	1.55	0	1.10	27.27	0	20.00
五戸町	573	128	701	5.9	2.3	5.3	100	100	100	0	0	0	0	0	0
田子町	125	22	147	9.6	0	8.2	100	-	100	0	-	0	0	-	0
南部町	179	448	627	5.0	5.1	5.1	88.9	69.6	75.0	0.56	0.22	0.32	11.11	4.35	6.25
階上町	366	-	366	3.6	-	3.6	92.3	-	92.3	0	-	0	0	-	0
新郷村	70	-	70	4.3	-	4.3	100	-	100	0	-	0	0	-	0

## 子宮頸がん

自治体名	令和元年度プロセス指標値(女 20~74歳)														
	受診者数(人)			要精検率(%)			精検受診率(%)			がん発見率(%)			陽性反応適中度(%)		
	集団	個別	計	集団	個別	計	集団	個別	計	集団	個別	計	集団	個別	計
全国	1,035,734	2,904,396	3,940,130	1.4	2.5	2.2	84.4	72.9	74.8	0.02	0.03	0.02	1.24	1.05	1.09
青森県	21,723	22,160	43,883	1.5	3.0	2.3	84.8	79.2	81.1	0.01	0.04	0.03	0.91	1.37	1.21
青森市	1,926	2,946	4,872	0.8	3.0	2.1	100	92.0	93.2	0	0.07	0.04	0	2.30	1.94
弘前市	1,696	5,650	7,346	1.1	2.9	2.5	94.4	72.8	75.0	0.06	0.05	0.05	5.56	1.85	2.22
八戸市	3,508	5,010	8,518	2.3	3.2	2.8	83.8	88.2	86.7	0	0.02	0.01	0	0.62	0.41
黒石市	653	1,084	1,737	0.8	3.7	2.6	100	82.5	84.4	0	0	0	0	0	0
五所川原市	981	972	1,953	1.5	3.6	2.6	73.3	62.9	66.0	0	0	0	0	0	0
十和田市	835	450	1,285	1.4	2.9	1.9	41.7	53.8	48.0	0.12	0	0.08	8.33	0	4.00
三沢市	628	415	1,043	1.8	2.2	1.9	72.7	55.6	65.0	0	0	0	0	0	0
むつ市	1,668	588	2,256	1.3	3.9	2.0	85.7	82.6	84.1	0	0	0	0	0	0
つがる市	940	755	1,695	2.0	1.9	1.9	78.9	85.7	81.8	0	0.13	0.06	0	7.14	3.03
平川市	387	612	999	0.5	2.8	1.9	100	94.1	94.7	0	0	0	0	0	0
平内町	170	44	214	0	4.5	0.9	-	50.0	50.0	-	0	0	-	0	0
今別町	96	19	115	1.0	0	0.9	100	-	100	0	-	0	0	-	0
蓬田村	55	41	96	0	4.9	2.1	-	0	0	-	0	0	-	0	0
外ヶ浜町	247	11	258	1.6	0	1.6	100	-	100	0	-	0	0	-	0
藤ヶ沢町	234	87	321	0	0	0	-	-	-	-	-	-	-	-	-
深浦町	269	-	269	1.1	-	1.1	100	-	100	0	-	0	0	-	0
西目屋村	25	21	46	4.0	0	2.2	100	-	100	0	-	0	0	-	0
藤崎町	195	419	614	1.0	2.9	2.3	100	8.3	21.4	0	0	0	0	0	0
大鰐町	173	378	551	1.2	2.9	2.4	100	90.9	92.3	0	0.26	0.18	0	9.09	7.69
田舎館村	253	111	364	2.0	4.5	2.7	100	100	100	0	0	0	0	0	0
板柳町	366	62	428	4.1	3.2	4.0	93.3	100	94.1	0.27	0	0.23	6.67	0	5.88
鶴田町	492	52	544	1.2	3.8	1.5	66.7	100	75.0	0	0	0	0	0	0
中泊町	282	140	422	0.7	2.9	1.4	100	100	100	0	0.71	0.24	0	25.00	16.67
野辺地町	265	96	361	0.8	1.0	0.8	50.0	100	66.7	0	0	0	0	0	0
七戸町	614	-	614	1.6	-	1.6	80.0	-	80.0	0	-	0	0	-	0
六戸町	426	58	484	2.6	0	2.3	81.8	-	81.8	0	-	0	0	-	0
横浜町	282	-	282	1.8	-	1.8	100	-	100	0	-	0	0	-	0
東北町	488	-	488	0.8	-	0.8	100	-	100	0	-	0	0	-	0
六ヶ所村	713	32	745	1.8	0	1.7	92.3	-	92.3	0	-	0	0	-	0
おいらせ町	486	835	1,321	1.2	2.4	2.0	100	35.0	50.0	0	0	0	0	0	0
大間町	215	20	235	1.4	0	1.3	0	-	0	0	-	0	0	-	0
東通村	433	32	465	1.6	6.3	1.9	71.4	50.0	66.7	0	0	0	0	0	0
風間浦村	71	15	86	1.4	0	1.2	100	-	100	0	-	0	0	-	0
佐井村	53	9	62	3.8	0	3.2	100	-	100	0	-	0	0	-	0
三戸町	160	151	311	1.3	0.7	1.0	100	0	66.7	0	0	0	0	0	0
五戸町	480	129	609	1.5	0	1.1	100	-	100	0	-	0	0	-	0
田子町	208	37	245	1.0	0	0.8	50.0	-	50.0	0	-	0	0	-	0
南部町	367	584	951	1.6	3.3	2.6	100	100	100	0	0	0	0	0	0
階上町	321	290	611	2.8	5.2	3.9	100	100	100	0	0	0	0	0	0
新郷村	62	5	67	0	0	0	-	-	-	-	-	-	-	-	-

# 【岩手県】都道府県別がん検診実施状況

## 1 指針に基づくがん検診実施状況(岩手県)

表1 指針に基づく検診実施状況(令和3年度の検診実施状況)

	実施したと回答した市区町村割合(%)				
	胃 <sup>*1</sup>	大腸	肺	乳	子宮頸
集計対象市区町村数	33	33	33	33	33
集計対象市区町村割合(%)	100	100	100	100	100
指針に基づく対象年齢で検診を実施した <sup>*1 *2</sup>	3.0	69.7	63.6	93.9	93.9
指針に基づく受診間隔 <sup>*</sup> で検診を実施した <sup>*1 *2</sup>	0	100	100	51.5	48.5

\*1 平成28年2月の指針改定に伴い、胃がん検診ではそれまで対象年齢は「40歳以上、上限制限なし」、受診間隔は「年1回」であったのが、それぞれ「50歳以上、上限制限なし(ただし、胃部エックス線検査については、当分の間、40歳以上の者を対象としても差し支えない。)」 「同一人にとって受診機会は毎年あるが、原則2年に1回の受診間隔(ただし、胃部エックス線検査については、当分の間、年1回実施しても差し支えない)」に変更された。  
よって、平成29年度調査(平成28年度検診体制)以降は、胃がん検診の対象年齢は「50歳以上、上限制限なし」、受診間隔は「2年に1回」と回答した場合のみ指針に基づくものとして集計している。

\*2 令和3年度調査(令和2年度検診体制)以降、指針に基づく検診方法(14ページ参照)の対象年齢と受診間隔の回答をもとに集計した。

表2 指針に基づかない検診実施状況(令和3年度の検診実施状況)

	実施したと回答した市区町村割合(%)
集計対象市区町村数	33
集計対象市区町村割合(%)	100
指針以外の何らかの部位で検診を実施した	100
前立腺がん検診(PSA検査)を実施した	100
子宮体がん検診(細胞診)を実施した	3.0
エコーによる検診(肝臓、卵巣、甲状腺)を実施した	33.3
その他の何らかの検診を実施した	3.0

2 市区町村用がん検診チェックリスト実施率(岩手県)

表3 チェックリスト実施率(全項目)

	実施したと回答した市区町村割合(%)											
	胃		胃		大腸		肺		乳		子宮頸	
	(エックス線) 集団	(エックス線) 個別	(内視鏡) 集団	(内視鏡) 個別	集団	個別	集団	個別	集団	個別	集団	個別
集計対象市区町村数	33	3	0	1	32	3	33	2	32	8	31	15
集計対象市区町村割合(%)	100	9.1	0	3.0	97.0	9.1	100	6.1	97.0	24.2	93.9	45.5
チェックリスト全項目の実施率*	86.4	57.7	-	61.5	84.6	81.4	84.3	78.4	85.9	80.2	85.2	83.4

表4 チェックリスト実施率(令和3年度の検診体制整備に関する項目)

	実施したと回答した市区町村割合(%)											
	胃		胃		大腸		肺		乳		子宮頸	
	(エックス線) 集団	(エックス線) 個別	(内視鏡) 集団	(内視鏡) 個別	集団	個別	集団	個別	集団	個別	集団	個別
集計対象市区町村数	33	3	0	2	32	4	33	3	32	9	31	16
集計対象市区町村割合(%)	100	9.1	0	6.1	97.0	12.1	100	9.1	97.0	27.3	93.9	48.5
<b>【1】 検診対象者</b>												
1-1 対象者全員の氏名を記載した名簿を、住民台帳などに基づいて作成したか*	100	100	-	100	100	100	100	100	100	100	100	100
1-2 対象者全員に、個別に受診勧奨を行ったか*	97.0	100	-	100	87.5	75.0	90.9	66.7	96.9	100	96.8	100
1-3 受診勧奨を行った住民のうち未受診者全員に対し、再度の受診勧奨を個人毎(手紙・電話・訪問等)に行ったか*	30.3	33.3	-	0	25.0	25.0	21.2	33.3	31.3	33.3	29.0	12.5
1-4 対象者数(推計でも可)を把握したか*	100	66.7	-	100	100	100	100	100	100	100	100	100
<b>【2】 受診者の情報管理</b>												
2-1 個人別の受診(記録)台帳またはデータベースを作成したか*	93.9	100	-	100	93.8	75.0	93.9	66.7	93.8	88.9	93.5	93.8
2-2 過去5年間の受診歴を記録しているか*	97.0	100	-	50.0	96.9	75.0	97.0	66.7	93.8	77.8	93.5	87.5
<b>【3】 受診者への説明、及び要精検者への説明</b>												
3-1 受診勧奨時に、「検診機関用チェックリスト 1.受診者への説明」が全項目記載された資料を、全員に個別配布したか*	78.8	66.7	-	50.0	71.9	50.0	69.7	33.3	78.1	55.6	74.2	56.3
3-2 要精検者全員に対し、受診可能な精密検査機関名(医療機関名)の一覧を提示したか*	84.8	33.3	-	0	81.3	75.0	84.8	100	84.4	77.8	80.6	81.3
3-3 上記(3-2)の一覧に掲載したすべての精密検査機関には、あらかじめ精密検査結果の報告を依頼したか*	75.8	33.3	-	0	68.8	50.0	72.7	66.7	75.0	55.6	71.0	68.8
<b>【4】 精密検査結果の把握、精密検査未受診者の特定と受診勧奨</b>												
4-1 精密検査方法及び、精密検査(治療)結果を把握したか*	93.9	33.3	-	50.0	90.6	75.0	93.9	66.7	96.9	88.9	96.8	93.8
4-2 精密検査方法及び、精密検査(治療)結果が不明の者については、本人もしくは精密検査機関への照会等により、結果を確認したか*	97.0	66.7	-	100	93.8	100	93.9	100	96.9	100	96.8	100
4-3 個人毎の精密検査方法及び、精密検査(治療)結果を、市区町村、検診機関(医療機関)、精密検査機関が共有したか*	90.9	33.3	-	50.0	84.4	75.0	87.9	66.7	90.6	88.9	93.5	93.8
4-4 過去5年間の精密検査方法及び、精密検査(治療)結果を記録しているか*	84.8	33.3	-	0	84.4	50.0	87.9	33.3	84.4	55.6	83.9	75.0
4-5 精密検査未受診と精密検査結果未把握を定義に従って区別し、精密検査未受診者を特定したか*	97.0	66.7	-	100	93.8	100	93.9	100	96.9	100	96.8	100
4-6 精密検査未受診者に精密検査の受診勧奨を行ったか*	97.0	66.7	-	100	90.6	100	90.9	100	93.8	100	93.5	100
<b>【5】 地域保健・健康増進事業報告</b>												
5-1 がん検診結果や精密検査結果の最終報告(令和2年度地域保健・健康増進事業報告)を行ったか*	100	100	-	100	100	100	100	100	100	100	100	100
5-2 がん検診の結果について、地域保健・健康増進事業報告の全項目を計上できるよう、委託先(検診機関(医療機関)、医師会など)に報告を求めたか*	100	66.7	-	100	100	100	97.0	100	100	100	100	93.8
5-3 がん検診の結果について、委託先からの報告内容が地域保健・健康増進事業報告を網羅できていない場合、改善を求めたか*	100	66.7	-	100	100	100	97.0	100	100	100	100	93.8
5-4 精密検査結果について、地域保健・健康増進事業報告の全項目を計上できるよう、委託先(検診機関(医療機関)、精密検査機関、医師会など)に報告を求めたか*	97.0	66.7	-	100	96.9	100	97.0	100	96.9	88.9	96.8	93.8
5-5 精密検査結果について、委託先からの報告内容が地域保健・健康増進事業報告を網羅できていない場合、改善を求めたか*	97.0	66.7	-	100	96.9	100	97.0	100	96.9	88.9	96.8	93.8
<b>【6】 検診機関(医療機関)の質の担保</b>												
6-1 委託先検診機関(医療機関)を、仕様書の内容に基づいて選定したか*	97.0	66.7	-	100	90.6	100	90.9	100	96.9	88.9	96.8	87.5
6-2 仕様書(もしくは実施要綱)の内容は、「仕様書に明記すべき必要最低限の精度管理項目」を満たしたか*	90.9	66.7	-	100	87.5	100	87.9	100	90.6	66.7	90.3	75.0
6-3 検診終了後に、委託先検診機関(医療機関)で仕様書(もしくは実施要綱)の内容が遵守されたことを確認したか*	84.8	66.7	-	50.0	81.3	75.0	78.8	66.7	84.4	55.6	83.9	75.0
6-4 検診機関(医療機関)に精度管理評価を個別にフィードバックしたか*	39.4	0	-	0	37.5	0	39.4	0	40.6	11.1	38.7	18.8
6-5 「検診機関用チェックリスト」の遵守状況をフィードバックしたか*	33.3	0	-	0	31.3	0	33.3	0	34.4	11.1	32.3	18.8
6-6 検診機関(医療機関)毎のプロセス指標値を集計してフィードバックしたか*	33.3	0	-	0	31.3	0	33.3	0	34.4	11.1	32.3	18.8
6-7 上記(6-4.6-5.6-6)の結果をふまえて、課題のある検診機関(医療機関)に改善策をフィードバックしたか*	33.3	0	-	0	31.3	0	33.3	0	34.4	11.1	32.3	18.8

岩手

表5 チェックリスト実施率（令和元年度の精度管理指標の把握に関する項目）

	実施したと回答した市区町村割合(%)											
	胃		胃		大腸		肺		乳		子宮頸	
	(エックス線)		(内視鏡)									
	集団	個別	集団	個別	集団	個別	集団	個別	集団	個別	集団	個別
集計対象市区町村数	33	3	0	1	32	4	33	3	33	9	32	16
集計対象市区町村割合(%)	100	9.1	0	3.0	97.0	12.1	100	9.1	100	27.3	97.0	48.5
<b>【7】 受診率（受診者数）の集計</b>												
7-1 受診率を集計したか*	100	100	-	100	100	100	100	100	100	100	100	100
7-2 受診率を性別・年齢5歳階級別に集計したか*	97.0	66.7	-	100	96.9	100	97.0	100	97.0	100	96.9	100
7-3 受診者数を検診機関別に集計したか*	100	66.7	-	0	100	75.0	100	66.7	97.0	100	100	93.8
7-4 受診者数を検診受診歴別に集計したか*	84.8	100	-	100	84.4	100	84.8	100	84.8	88.9	84.4	81.3
<b>【8】 要精検率の集計</b>												
8-1 要精検率を集計したか*	97.0	66.7	-	100	96.9	100	93.9	100	97.0	100	96.9	100
8-2 要精検率を性別・年齢5歳階級別に集計したか*	93.9	66.7	-	100	93.8	100	90.9	100	93.9	100	93.8	100
8-3 要精検率を検診機関別に集計したか*	93.9	33.3	-	0	93.8	75.0	90.9	66.7	93.9	100	93.8	93.8
8-4 要精検率を検診受診歴別に集計したか*	84.8	66.7	-	100	84.4	100	84.8	100	84.8	77.8	84.4	81.3
<b>【9】 精検受診率の集計</b>												
9-1 精検受診率を集計したか*	97.0	66.7	-	100	96.9	100	93.9	100	97.0	100	96.9	100
9-2 精検受診率を性別・年齢5歳階級別に集計したか*	93.9	66.7	-	100	93.8	100	90.9	100	93.9	100	93.8	100
9-3 精検受診率を検診機関別に集計したか*	93.9	33.3	-	0	93.8	75.0	93.9	66.7	93.9	88.9	93.8	93.8
9-4 精検受診率を検診受診歴別に集計したか*	81.8	33.3	-	0	81.3	75.0	81.8	66.7	81.8	66.7	81.3	75.0
<b>【10】 精検未受診率の集計</b>												
10-1 精検未受診率を集計したか*	93.9	66.7	-	100	93.8	100	93.9	100	90.9	77.8	93.8	93.8
<b>【11】 がん発見率の集計</b>												
11-1 がん発見率を集計したか*	97.0	66.7	-	100	96.9	100	93.9	100	97.0	100	96.9	100
11-2 がん発見率を性別・年齢5歳階級別に集計したか*	90.9	33.3	-	0	90.6	75.0	87.9	66.7	90.9	88.9	90.6	87.5
11-3 がん発見率を検診機関別に集計したか*	87.9	33.3	-	0	87.5	75.0	87.9	66.7	87.9	88.9	87.5	87.5
11-4 がん発見率を検診受診歴別に集計したか*	84.8	66.7	-	100	84.4	100	84.8	100	84.8	55.6	84.4	75.0
11-5 がん発見率を検査方法別に集計したか*	-	-	-	-	-	-	-	-	90.9	88.9	-	-
<b>【12】 陽性反応適中度の集計</b>												
12-1 陽性反応適中度を集計したか*	81.8	66.7	-	100	78.1	75.0	75.8	100	81.8	77.8	81.3	81.3
12-2 陽性反応適中度を性別・年齢5歳階級別に集計したか*	75.8	33.3	-	0	71.9	75.0	69.7	66.7	75.8	66.7	75.0	75.0
12-3 陽性反応適中度を検診機関別に集計したか*	72.7	33.3	-	0	68.8	75.0	69.7	66.7	72.7	66.7	71.9	75.0
12-4 陽性反応適中度を検診受診歴別に集計したか*	66.7	33.3	-	0	62.5	75.0	63.6	66.7	69.7	66.7	68.8	68.8
12-5 陽性反応適中度を検査方法別に集計したか*	-	-	-	-	-	-	-	-	75.8	66.7	-	-
<b>【13】 早期がん割合の集計</b>												
13-1 早期がん割合を集計したか*	90.9	100	-	100	90.6	100	87.9	100	90.9	88.9	-	-
13-2 早期がん割合を性別・年齢5歳階級別に集計したか*	81.8	66.7	-	100	81.3	100	78.8	100	81.8	88.9	-	-
13-3 早期がん割合を検診機関別に集計したか*	84.8	33.3	-	0	84.4	75.0	84.8	66.7	84.8	77.8	-	-
13-4 早期がん割合を検診受診歴別に集計したか*	75.8	66.7	-	100	75.0	100	72.7	100	75.8	88.9	-	-
13-5 早期がん割合を検査方法別に集計したか*	-	-	-	-	-	-	-	-	81.8	88.9	-	-
<b>【14】 粘膜内がん、非浸潤がんの集計</b>												
14-1 粘膜内がんを集計したか*	93.9	66.7	-	100	93.8	100	-	-	-	-	-	-
14-1 非浸潤がんを集計したか*	-	-	-	-	-	-	-	-	93.9	100	-	-
<b>【15】 上皮内病変（CIN・AISなど）数の集計</b>												
15-1 上皮内病変(CIN・AISなど)数を集計したか(区分毎)*	-	-	-	-	-	-	-	-	-	-	90.6	93.8
15-2 上皮内病変(CIN・AISなど)数を年齢5歳階級別に集計したか(区分毎)*	-	-	-	-	-	-	-	-	-	-	87.5	87.5
15-3 上皮内病変(CIN・AISなど)数を検診機関別に集計したか(区分毎)*	-	-	-	-	-	-	-	-	-	-	84.4	75.0
15-4 上皮内病変(CIN・AISなど)数を検診受診歴別に集計したか(区分毎)*	-	-	-	-	-	-	-	-	-	-	81.3	75.0
<b>【16】 進行度がA期のがん割合の集計</b>												
16-1 進行度がA期のがん割合を集計したか*	-	-	-	-	-	-	-	-	-	-	81.3	93.8
16-2 進行度がA期のがん割合を年齢5歳階級別に集計したか*	-	-	-	-	-	-	-	-	-	-	81.3	93.8
16-3 進行度がA期のがん割合を検診機関別に集計したか*	-	-	-	-	-	-	-	-	-	-	81.3	81.3
16-4 進行度がA期のがん割合を検診受診歴別に集計したか*	-	-	-	-	-	-	-	-	-	-	75.0	81.3

\* 「事業評価のためのチェックリスト・市区町村用」に記載されている項目

国立がん研究センター がん情報サービス [https://ganjoho.jp/med\\_pro/pre\\_scr/screening/check\\_list.html](https://ganjoho.jp/med_pro/pre_scr/screening/check_list.html)

### 3 プロセス指標値(岩手県)

表6 市区町村別のプロセス指標値

胃がん(エックス線)

自治体名	令和元年度プロセス指標値(男女計 50~74歳)														
	受診者数(人)			要精検率(%)			精検受診率(%)			がん発見率(%)			陽性反応適中度(%)		
	集団	個別	計	集団	個別	計	集団	個別	計	集団	個別	計	集団	個別	計
全国	1,296,836	381,217	1,678,053	6.8	7.3	6.9	83.3	72.8	80.8	0.11	0.10	0.11	1.69	1.34	1.61
岩手県	45,266	2,469	47,735	5.0	4.1	5.0	88.2	84.2	88.0	0.11	0.12	0.11	2.25	2.97	2.28
盛岡市	1,711	2,454	4,165	4.3	4.0	4.1	89.2	85.7	87.2	0.12	0.12	0.12	2.70	3.06	2.91
宮古市	1,565	-	1,565	3.6	-	3.6	92.9	-	92.9	0.06	-	0.06	1.79	-	1.79
大船渡市	1,289	-	1,289	5.4	-	5.4	87.1	-	87.1	0.08	-	0.08	1.43	-	1.43
花巻市	4,178	-	4,178	5.1	-	5.1	90.7	-	90.7	0.24	-	0.24	4.67	-	4.67
北上市	3,045	-	3,045	4.3	-	4.3	93.1	-	93.1	0.10	-	0.10	2.31	-	2.31
久慈市	1,555	-	1,555	5.1	-	5.1	86.3	-	86.3	0	-	0	0	-	0
遠野市	1,658	-	1,658	4.0	-	4.0	86.4	-	86.4	0.06	-	0.06	1.52	-	1.52
一関市	7,473	-	7,473	6.1	-	6.1	89.0	-	89.0	0.07	-	0.07	1.10	-	1.10
陸前高田市	1,137	-	1,137	4.0	-	4.0	73.9	-	73.9	0	-	0	0	-	0
釜石市	1,110	-	1,110	2.9	-	2.9	93.8	-	93.8	0	-	0	0	-	0
二戸市	1,411	-	1,411	5.0	-	5.0	81.7	-	81.7	0	-	0	0	-	0
八幡平市	1,648	-	1,648	4.6	-	4.6	78.9	-	78.9	0.12	-	0.12	2.63	-	2.63
奥州市	3,462	-	3,462	6.3	-	6.3	88.1	-	88.1	0.20	-	0.20	3.20	-	3.20
滝沢市	2,519	-	2,519	5.0	-	5.0	91.3	-	91.3	0.28	-	0.28	5.51	-	5.51
華石町	790	-	790	5.9	-	5.9	85.1	-	85.1	0	-	0	0	-	0
葛巻町	787	-	787	2.9	-	2.9	82.6	-	82.6	0	-	0	0	-	0
若手町	1,288	-	1,288	5.5	-	5.5	77.5	-	77.5	0.16	-	0.16	2.82	-	2.82
紫波町	851	-	851	3.6	-	3.6	93.5	-	93.5	0	-	0	0	-	0
矢巾町	1,041	-	1,041	6.1	-	6.1	92.1	-	92.1	0.38	-	0.38	6.35	-	6.35
西和賀町	298	-	298	5.7	-	5.7	88.2	-	88.2	0	-	0	0	-	0
金ヶ崎町	861	12	873	5.3	25.0	5.6	84.8	33.3	81.6	0.12	0	0.11	2.17	0	2.04
平泉町	624	-	624	3.8	-	3.8	62.5	-	62.5	0	-	0	0	-	0
住田町	431	-	431	5.6	-	5.6	83.3	-	83.3	0	-	0	0	-	0
大槌町	358	3	361	4.5	0	4.4	93.8	-	93.8	0.28	-	0.28	6.25	-	6.25
山田町	392	-	392	2.8	-	2.8	100	-	100	0.26	-	0.26	9.09	-	9.09
若泉町	437	-	437	5.5	-	5.5	87.5	-	87.5	0	-	0	0	-	0
田野畑村	146	-	146	2.7	-	2.7	100	-	100	0	-	0	0	-	0
普代村	78	-	78	1.3	-	1.3	100	-	100	0	-	0	0	-	0
軽米町	578	-	578	5.4	-	5.4	100	-	100	0.35	-	0.35	6.45	-	6.45
野田村	189	-	189	5.3	-	5.3	100	-	100	0	-	0	0	-	0
九戸村	461	-	461	4.1	-	4.1	89.5	-	89.5	0	-	0	0	-	0
洋野町	1,189	-	1,189	4.8	-	4.8	93.0	-	93.0	0	-	0	0	-	0
一戸町	706	-	706	4.0	-	4.0	92.9	-	92.9	0.14	-	0.14	3.57	-	3.57

胃がん(内視鏡)

自治体名	令和元年度プロセス指標値(男女計 50~74歳)														
	受診者数(人)			要精検率(%)			精検受診率(%)			がん発見率(%)			陽性反応適中度(%)		
	集団	個別	計	集団	個別	計	集団	個別	計	集団	個別	計	集団	個別	計
全国	15,632	764,129	779,761	4.3	7.5	7.4	83.9	94.0	93.9	0.15	0.29	0.29	3.59	3.92	3.92
岩手県	-	3,665	3,665	-	6.5	6.5	-	87.4	87.4	-	0.22	0.22	-	3.36	3.36
盛岡市	-	3,665	3,665	-	6.5	6.5	-	87.4	87.4	-	0.22	0.22	-	3.36	3.36
宮古市	-	-	-	-	-	-	-	-	-	-	-	-	-	-	-
大船渡市	-	-	-	-	-	-	-	-	-	-	-	-	-	-	-
花巻市	-	-	-	-	-	-	-	-	-	-	-	-	-	-	-
北上市	-	-	-	-	-	-	-	-	-	-	-	-	-	-	-
久慈市	-	-	-	-	-	-	-	-	-	-	-	-	-	-	-
遠野市	-	-	-	-	-	-	-	-	-	-	-	-	-	-	-
一関市	-	-	-	-	-	-	-	-	-	-	-	-	-	-	-
陸前高田市	-	-	-	-	-	-	-	-	-	-	-	-	-	-	-
釜石市	-	-	-	-	-	-	-	-	-	-	-	-	-	-	-
二戸市	-	-	-	-	-	-	-	-	-	-	-	-	-	-	-
八幡平市	-	-	-	-	-	-	-	-	-	-	-	-	-	-	-
奥州市	-	-	-	-	-	-	-	-	-	-	-	-	-	-	-
滝沢市	-	-	-	-	-	-	-	-	-	-	-	-	-	-	-
華石町	-	-	-	-	-	-	-	-	-	-	-	-	-	-	-
葛巻町	-	-	-	-	-	-	-	-	-	-	-	-	-	-	-
若手町	-	-	-	-	-	-	-	-	-	-	-	-	-	-	-
紫波町	-	-	-	-	-	-	-	-	-	-	-	-	-	-	-
矢巾町	-	-	-	-	-	-	-	-	-	-	-	-	-	-	-
西和賀町	-	-	-	-	-	-	-	-	-	-	-	-	-	-	-
金ヶ崎町	-	-	-	-	-	-	-	-	-	-	-	-	-	-	-
平泉町	-	-	-	-	-	-	-	-	-	-	-	-	-	-	-
住田町	-	-	-	-	-	-	-	-	-	-	-	-	-	-	-
大槌町	-	-	-	-	-	-	-	-	-	-	-	-	-	-	-
山田町	-	-	-	-	-	-	-	-	-	-	-	-	-	-	-
若泉町	-	-	-	-	-	-	-	-	-	-	-	-	-	-	-
田野畑村	-	-	-	-	-	-	-	-	-	-	-	-	-	-	-
普代村	-	-	-	-	-	-	-	-	-	-	-	-	-	-	-
軽米町	-	-	-	-	-	-	-	-	-	-	-	-	-	-	-
野田村	-	-	-	-	-	-	-	-	-	-	-	-	-	-	-
九戸村	-	-	-	-	-	-	-	-	-	-	-	-	-	-	-
洋野町	-	-	-	-	-	-	-	-	-	-	-	-	-	-	-
一戸町	-	-	-	-	-	-	-	-	-	-	-	-	-	-	-

岩手

大腸がん

自治体名	受診者数(人)			令和元年度プロセス指標値(男女計 40~74歳)											
	集団	個別	計	要精検率(%)			精検受診率(%)			がん発見率(%)			陽性反応適中度(%)		
				集団	個別	計	集団	個別	計	集団	個別	計	集団	個別	計
全国	2,641,863	3,127,632	5,769,495	5.7	7.1	6.5	76.2	67.7	71.1	0.17	0.23	0.20	2.98	3.23	3.13
岩手県	74,678	15,647	90,325	4.9	6.2	5.1	84.0	84.1	84.0	0.24	0.20	0.23	4.85	3.19	4.50
盛岡市	494	10,711	11,205	3.8	5.5	5.5	89.5	86.7	86.7	0	0.20	0.19	0	3.55	3.44
宮古市	2,915	-	2,915	4.8	-	4.8	89.4	-	89.4	0.07	-	0.07	1.42	-	1.42
大船渡市	2,463	-	2,463	4.4	-	4.4	86.1	-	86.1	0.16	-	0.16	3.70	-	3.70
花巻市	8,414	-	8,414	4.7	-	4.7	89.2	-	89.2	0.34	-	0.34	7.30	-	7.30
北上市	-	4,706	4,706	-	7.7	7.7	-	80.4	80.4	-	0.21	0.21	-	2.76	2.76
久慈市	2,912	-	2,912	6.0	-	6.0	86.9	-	86.9	0.38	-	0.38	6.29	-	6.29
遠野市	2,705	-	2,705	4.5	-	4.5	80.3	-	80.3	0.37	-	0.37	8.20	-	8.20
一関市	11,243	-	11,243	4.9	-	4.9	84.9	-	84.9	0.39	-	0.39	8.01	-	8.01
陸前高田市	1,743	-	1,743	5.5	-	5.5	61.5	-	61.5	0.23	-	0.23	4.17	-	4.17
釜石市	2,369	-	2,369	4.2	-	4.2	95.0	-	95.0	0	-	0	0	-	0
二戸市	2,357	-	2,357	4.5	-	4.5	87.6	-	87.6	0.17	-	0.17	3.81	-	3.81
八幡平市	2,488	-	2,488	5.2	-	5.2	77.5	-	77.5	0.12	-	0.12	2.33	-	2.33
奥州市	8,158	-	8,158	4.6	-	4.6	83.8	-	83.8	0.20	-	0.20	4.24	-	4.24
滝沢市	4,623	-	4,623	4.2	-	4.2	90.2	-	90.2	0.15	-	0.15	3.61	-	3.61
雫石町	1,566	-	1,566	5.0	-	5.0	78.5	-	78.5	0.26	-	0.26	5.06	-	5.06
葛巻町	1,158	-	1,158	4.0	-	4.0	89.1	-	89.1	0.09	-	0.09	2.17	-	2.17
岩手町	2,281	-	2,281	6.4	-	6.4	67.6	-	67.6	0.13	-	0.13	2.07	-	2.07
紫波町	2,356	-	2,356	5.3	-	5.3	86.5	-	86.5	0.17	-	0.17	3.17	-	3.17
矢巾町	2,081	-	2,081	5.2	-	5.2	77.8	-	77.8	0.19	-	0.19	3.70	-	3.70
西和賀町	555	213	768	4.9	8.0	5.7	74.1	70.6	72.7	0.18	0	0.13	3.70	0	2.27
金ヶ崎町	1,524	15	1,539	4.5	6.7	4.5	80.9	100	81.2	0.07	0	0.06	1.47	0	1.45
平泉町	882	-	882	5.9	-	5.9	67.3	-	67.3	0.45	-	0.45	7.69	-	7.69
住田町	703	-	703	3.7	-	3.7	88.5	-	88.5	0.28	-	0.28	7.69	-	7.69
大槌町	721	2	723	5.3	0	5.3	89.5	-	89.5	0.42	-	0.41	7.89	-	7.89
山田町	791	-	791	6.6	-	6.6	90.4	-	90.4	0.38	-	0.38	5.77	-	5.77
若泉町	994	-	994	5.8	-	5.8	87.9	-	87.9	0.50	-	0.50	8.62	-	8.62
田野畑村	345	-	345	4.6	-	4.6	62.5	-	62.5	0	-	0	0	-	0
普代村	176	-	176	6.3	-	6.3	72.7	-	72.7	0	-	0	0	-	0
軽米町	1,054	-	1,054	4.8	-	4.8	86.3	-	86.3	0	-	0	0	-	0
野田村	376	-	376	5.9	-	5.9	90.9	-	90.9	0.53	-	0.53	9.09	-	9.09
九戸村	908	-	908	4.8	-	4.8	86.4	-	86.4	0	-	0	0	-	0
洋野町	1,793	-	1,793	6.1	-	6.1	78.2	-	78.2	0.11	-	0.11	1.82	-	1.82
一戸町	1,530	-	1,530	5.2	-	5.2	92.4	-	92.4	0.33	-	0.33	6.33	-	6.33

肺がん

自治体名	受診者数(人)			令和元年度プロセス指標値(男女計 40~74歳)											
	集団	個別	計	要精検率(%)			精検受診率(%)			がん発見率(%)			陽性反応適中度(%)		
				集団	個別	計	集団	個別	計	集団	個別	計	集団	個別	計
全国	3,034,786	2,198,105	5,232,891	1.6	2.1	1.8	85.8	81.5	83.7	0.05	0.04	0.04	2.85	1.99	2.43
岩手県	75,852	16,463	92,315	1.8	3.3	2.0	90.0	91.4	90.4	0.07	0.07	0.07	3.74	2.19	3.29
盛岡市	460	16,228	16,688	2.4	3.3	3.3	90.9	91.3	91.3	0.65	0.06	0.08	27.27	1.85	2.36
宮古市	2,345	-	2,345	0.8	-	0.8	89.5	-	89.5	0	-	0	0	-	0
大船渡市	2,911	-	2,911	2.0	-	2.0	89.8	-	89.8	0.07	-	0.07	3.39	-	3.39
花巻市	8,246	-	8,246	1.6	-	1.6	90.7	-	90.7	0.08	-	0.08	5.43	-	5.43
北上市	5,679	-	5,679	1.8	-	1.8	94.2	-	94.2	0.14	-	0.14	7.69	-	7.69
久慈市	2,827	-	2,827	2.0	-	2.0	80.4	-	80.4	0.04	-	0.04	1.79	-	1.79
遠野市	2,412	-	2,412	0.6	-	0.6	92.9	-	92.9	0.08	-	0.08	14.29	-	14.29
一関市	10,680	-	10,680	1.5	-	1.5	92.1	-	92.1	0.05	-	0.05	3.05	-	3.05
陸前高田市	2,108	-	2,108	1.3	-	1.3	88.9	-	88.9	0	-	0	0	-	0
釜石市	2,017	-	2,017	1.9	-	1.9	97.4	-	97.4	0	-	0	0	-	0
二戸市	2,479	-	2,479	1.5	-	1.5	86.1	-	86.1	0.04	-	0.04	2.78	-	2.78
八幡平市	2,725	-	2,725	1.8	-	1.8	81.3	-	81.3	0.18	-	0.18	10.42	-	10.42
奥州市	8,706	-	8,706	3.1	-	3.1	92.5	-	92.5	0.06	-	0.06	1.87	-	1.87
滝沢市	3,684	-	3,684	1.5	-	1.5	94.4	-	94.4	0.08	-	0.08	5.56	-	5.56
雫石町	1,433	-	1,433	1.6	-	1.6	95.7	-	95.7	0.07	-	0.07	4.35	-	4.35
葛巻町	464	-	464	1.7	-	1.7	87.5	-	87.5	0	-	0	0	-	0
岩手町	2,033	-	2,033	0.6	-	0.6	75.0	-	75.0	0	-	0	0	-	0
紫波町	1,124	-	1,124	1.6	-	1.6	83.3	-	83.3	0	-	0	0	-	0
矢巾町	1,608	-	1,608	2.1	-	2.1	90.9	-	90.9	0.06	-	0.06	3.03	-	3.03
西和賀町	277	218	495	2.5	3.2	2.8	71.4	100	85.7	0	0.92	0.40	0	28.57	14.29
金ヶ崎町	1,624	13	1,637	3.1	0	3.1	80.4	-	80.4	0.06	-	0.06	1.96	-	1.96
平泉町	670	-	670	0.7	-	0.7	80.0	-	80.0	0	-	0	0	-	0
住田町	445	-	445	2.9	-	2.9	61.5	-	61.5	0	-	0	0	-	0
大槌町	928	4	932	1.0	0	1.0	100	-	100	0	-	0	0	-	0
山田町	553	-	553	1.3	-	1.3	100	-	100	0	-	0	0	-	0
若泉町	1,255	-	1,255	1.4	-	1.4	100	-	100	0.08	-	0.08	5.56	-	5.56
田野畑村	316	-	316	1.6	-	1.6	100	-	100	0	-	0	0	-	0
普代村	259	-	259	1.2	-	1.2	100	-	100	0	-	0	0	-	0
軽米町	1,227	-	1,227	2.3	-	2.3	89.3	-	89.3	0.08	-	0.08	3.57	-	3.57
野田村	397	-	397	2.3	-	2.3	100	-	100	0.50	-	0.50	22.22	-	22.22
九戸村	315	-	315	2.5	-	2.5	50.0	-	50.0	0	-	0	0	-	0
洋野町	1,850	-	1,850	1.4	-	1.4	100	-	100	0	-	0	0	-	0
一戸町	1,795	-	1,795	1.4	-	1.4	80.8	-	80.8	0.06	-	0.06	3.85	-	3.85

岩手

## 乳がん

自治体名	令和元年度プロセス指標値(女 40~74歳)														
	受診者数(人)			要精検率(%)			精検受診率(%)			がん発見率(%)			陽性反応適中度(%)		
	集団	個別	計	集団	個別	計	集団	個別	計	集団	個別	計	集団	個別	計
全国	1,294,852	1,487,879	2,782,731	4.7	7.2	6.0	91.6	88.3	89.5	0.28	0.34	0.31	5.84	4.79	5.17
岩手県	33,375	6,799	40,174	1.5	5.1	2.1	95.0	96.5	95.6	0.22	0.51	0.27	14.53	10.17	12.79
盛岡市	264	5,285	5,549	2.3	5.1	5.0	100	96.7	96.7	0.76	0.51	0.52	33.33	10.00	10.51
宮古市	1,285	-	1,285	2.3	-	2.3	96.6	-	96.6	0.47	-	0.47	20.69	-	20.69
大船渡市	1,485	-	1,485	1.4	-	1.4	95.2	-	95.2	0.40	-	0.40	28.57	-	28.57
花巻市	3,851	-	3,851	1.3	-	1.3	98.0	-	98.0	0.13	-	0.13	9.80	-	9.80
北上市	2,494	-	2,494	1.9	-	1.9	97.9	-	97.9	0.36	-	0.36	18.75	-	18.75
久慈市	1,252	-	1,252	1.4	-	1.4	88.9	-	88.9	0.24	-	0.24	16.67	-	16.67
遠野市	873	-	873	1.4	-	1.4	100	-	100	0.11	-	0.11	8.33	-	8.33
一関市	5,145	-	5,145	1.6	-	1.6	92.8	-	92.8	0.16	-	0.16	9.64	-	9.64
陸前高田市	996	-	996	1.3	-	1.3	92.3	-	92.3	0.30	-	0.30	23.08	-	23.08
釜石市	1,123	-	1,123	1.7	-	1.7	100	-	100	0.27	-	0.27	15.79	-	15.79
二戸市	749	-	749	1.1	-	1.1	87.5	-	87.5	0.13	-	0.13	12.50	-	12.50
八幡平市	820	-	820	1.6	-	1.6	92.3	-	92.3	0.49	-	0.49	30.77	-	30.77
奥州市	2,386	600	2,986	1.8	2.5	1.9	97.6	100	98.2	0.29	0.33	0.30	16.67	13.33	15.79
滝沢市	1,442	436	1,878	1.7	9.2	3.5	96.0	95.0	95.4	0.21	0.92	0.37	12.00	10.00	10.77
雫石町	491	67	558	1.2	6.0	1.8	100	100	100	0	0	0	0	0	0
葛巻町	285	-	285	1.1	-	1.1	100	-	100	0.35	-	0.35	33.33	-	33.33
若手町	746	86	832	1.3	4.7	1.7	90.0	75.0	85.7	0.27	1.16	0.36	20.00	25.00	21.43
紫波町	1,007	-	1,007	1.9	-	1.9	100	-	100	0.30	-	0.30	15.79	-	15.79
矢巾町	654	150	804	1.4	3.3	1.7	100	100	100	0	0.67	0.12	0	20.00	7.14
西和賀町	196	109	305	1.0	2.8	1.6	100	100	100	0.51	0	0.33	50.00	0	20.00
金ヶ崎町	643	22	665	1.2	0	1.2	87.5	-	87.5	0.16	-	0.15	12.50	-	12.50
平泉町	448	-	448	0.9	-	0.9	25.0	-	25.0	0	-	0	0	-	0
住田町	465	-	465	0.9	-	0.9	100	-	100	0	-	0	0	-	0
大槌町	294	1	295	1.4	0	1.4	100	-	100	0	-	0	0	-	0
山田町	477	-	477	2.1	-	2.1	100	-	100	0.21	-	0.21	10.00	-	10.00
若泉町	477	-	477	2.1	-	2.1	100	-	100	0.21	-	0.21	10.00	-	10.00
田野畑村	151	-	151	1.3	-	1.3	100	-	100	0.66	-	0.66	50.00	-	50.00
普代村	145	-	145	0	-	0	-	-	-	-	-	-	-	-	-
軽米町	601	-	601	1.5	-	1.5	66.7	-	66.7	0.17	-	0.17	11.11	-	11.11
野田村	164	-	164	1.8	-	1.8	100	-	100	0	-	0	0	-	0
九戸村	353	-	353	1.4	-	1.4	100	-	100	0.28	-	0.28	20.00	-	20.00
洋野町	889	43	932	1.7	7.0	1.9	93.3	100	94.4	0.11	0	0.11	6.67	0	5.56
一戸町	724	-	724	0.7	-	0.7	100	-	100	0	-	0	0	-	0

## 子宮頸がん

自治体名	令和元年度プロセス指標値(女 20~74歳)														
	受診者数(人)			要精検率(%)			精検受診率(%)			がん発見率(%)			陽性反応適中度(%)		
	集団	個別	計	集団	個別	計	集団	個別	計	集団	個別	計	集団	個別	計
全国	1,035,734	2,904,396	3,940,130	1.4	2.5	2.2	84.4	72.9	74.8	0.02	0.03	0.02	1.24	1.05	1.09
岩手県	23,637	20,774	44,411	1.7	2.4	2.0	92.9	90.8	91.7	0	0.01	0.00	0	0.41	0.22
盛岡市	393	8,312	8,705	1.3	2.6	2.6	80.0	91.8	91.5	0	0	0	0	0	0
宮古市	603	500	1,103	1.7	2.2	1.9	100	90.9	95.2	0	0	0	0	0	0
大船渡市	1,267	-	1,267	2.2	-	2.2	85.7	-	85.7	0	-	0	0	-	0
花巻市	881	2,717	3,598	2.2	1.8	1.9	89.5	98.0	95.7	0	0.04	0.03	0	2.00	1.45
北上市	1,782	1,357	3,139	1.4	1.9	1.6	100	88.5	94.1	0	0	0	0	0	0
久慈市	1,142	-	1,142	2.7	-	2.7	83.9	-	83.9	0	-	0	0	-	0
遠野市	829	123	952	2.2	0	1.9	100	-	100	0	-	0	0	-	0
一関市	3,304	2,019	5,323	1.0	2.4	1.6	94.1	95.9	95.2	0	0	0	0	0	0
陸前高田市	885	-	885	2.6	-	2.6	87.0	-	87.0	0	-	0	0	-	0
釜石市	1,150	-	1,150	1.7	-	1.7	100	-	100	0	-	0	0	-	0
二戸市	218	836	1,054	0.9	1.8	1.6	100	26.7	35.3	0	0	0	0	0	0
八幡平市	831	-	831	2.2	-	2.2	94.4	-	94.4	0	-	0	0	-	0
奥州市	504	3,083	3,587	2.4	3.0	2.9	91.7	92.4	92.3	0	0.03	0.03	0	1.09	0.96
滝沢市	1,543	529	2,072	1.4	1.9	1.5	95.2	80.0	90.3	0	0	0	0	0	0
雫石町	539	91	630	1.1	2.2	1.3	83.3	100	87.5	0	0	0	0	0	0
葛巻町	266	-	266	1.1	-	1.1	100	-	100	0	-	0	0	-	0
若手町	-	858	858	-	1.2	1.2	-	100	100	-	0	0	-	0	0
紫波町	1,104	-	1,104	2.2	-	2.2	100	-	100	0	-	0	0	-	0
矢巾町	713	189	902	1.3	1.6	1.3	100	100	100	0	0	0	0	0	0
西和賀町	237	14	251	1.3	0	1.2	66.7	-	66.7	0	-	0	0	-	0
金ヶ崎町	718	19	737	2.9	0	2.8	95.2	-	95.2	0	-	0	0	-	0
平泉町	456	28	484	0.7	0	0.6	100	-	100	0	-	0	0	-	0
住田町	463	-	463	1.1	-	1.1	60.0	-	60.0	0	-	0	0	-	0
大槌町	281	-	281	1.4	-	1.4	100	-	100	0	-	0	0	-	0
山田町	437	-	437	3.7	-	3.7	93.8	-	93.8	0	-	0	0	-	0
若泉町	426	-	426	2.1	-	2.1	88.9	-	88.9	0	-	0	0	-	0
田野畑村	144	14	158	1.4	0	1.3	100	-	100	0	-	0	0	-	0
普代村	132	-	132	4.5	-	4.5	83.3	-	83.3	0	-	0	0	-	0
軽米町	563	-	563	1.8	-	1.8	100	-	100	0	-	0	0	-	0
野田村	163	-	163	1.8	-	1.8	100	-	100	0	-	0	0	-	0
九戸村	330	-	330	1.5	-	1.5	80.0	-	80.0	0	-	0	0	-	0
洋野町	743	85	828	0.3	2.4	0.5	100	100	100	0	0	0	0	0	0
一戸町	590	-	590	2	-	2	100	-	100	0	-	0	0	-	0

# 【宮城県】都道府県別がん検診実施状況

## 1 指針に基づくがん検診実施状況(宮城県)

表1 指針に基づく検診実施状況(令和3年度の検診実施状況)

	実施したと回答した市区町村割合(%)				
	胃 <sup>*1</sup>	大腸	肺	乳	子宮頸
集計対象市区町村数	35	35	35	35	35
集計対象市区町村割合(%)	100	100	100	100	100
指針に基づく対象年齢で検診を実施した <sup>*1 *2</sup>	2.9	80.0	94.3	91.4	97.1
指針に基づく受診間隔 <sup>*</sup> で検診を実施した <sup>*1 *2</sup>	2.9	100	100	34.3	14.3

\*1 平成28年2月の指針改定に伴い、胃がん検診ではそれまで対象年齢は「40歳以上、上限制限なし」、受診間隔は「年1回」であったのが、それぞれ「50歳以上、上限制限なし(ただし、胃部エックス線検査については、当分の間、40歳以上の者を対象としても差し支えない。)」 「同一人にとって受診機会は毎年あるが、原則2年に1回の受診間隔(ただし、胃部エックス線検査については、当分の間、年1回実施しても差し支えない)」に変更された。  
よって、平成29年度調査(平成28年度検診体制)以降は、胃がん検診の対象年齢は「50歳以上、上限制限なし」、受診間隔は「2年に1回」と回答した場合のみ指針に基づくものとして集計している。

\*2 令和3年度調査(令和2年度検診体制)以降、指針に基づく検診方法(14ページ参照)の対象年齢と受診間隔の回答をもとに集計した。

表2 指針に基づかない検診実施状況(令和3年度の検診実施状況)

	実施したと回答した市区町村割合(%)
集計対象市区町村数	35
集計対象市区町村割合(%)	100
指針以外の何らかの部位で検診を実施した	97.1
前立腺がん検診(PSA検査)を実施した	97.1
子宮体がん検診(細胞診)を実施した	11.4
エコーによる検診(肝臓、卵巣、甲状腺)を実施した	2.9
その他の何らかの検診を実施した	0



## 2 市区町村用がん検診チェックリスト実施率(宮城県)

表3 チェックリスト実施率(全項目)

	実施したと回答した市区町村割合(%)											
	胃		胃		大腸		肺		乳		子宮頸	
	(エックス線)	(内視鏡)	(エックス線)	(内視鏡)	集団	個別	集団	個別	集団	個別	集団	個別
集計対象市区町村数	31	1	1	2	30	4	32	2	25	12	19	26
集計対象市区町村割合(%)	88.6	2.9	2.9	5.7	85.7	11.4	91.4	5.7	71.4	34.3	54.3	74.3
チェックリスト全項目の実施率*	93.5	100	90.4	82.7	92.8	88.9	92.3	83.3	93.9	84.8	94.0	90.6

表4 チェックリスト実施率(令和3年度の検診体制整備に関する項目)

	実施したと回答した市区町村割合(%)											
	胃		胃		大腸		肺		乳		子宮頸	
	(エックス線)	(内視鏡)	(エックス線)	(内視鏡)	集団	個別	集団	個別	集団	個別	集団	個別
集計対象市区町村数	31	2	1	2	30	4	32	2	25	12	19	26
集計対象市区町村割合(%)	88.6	5.7	2.9	5.7	85.7	11.4	91.4	5.7	71.4	34.3	54.3	74.3
<b>【1】 検診対象者</b>												
1-1 対象者全員の氏名を記載した名簿を、住民台帳などに基づいて作成したか*	100	100	100	100	100	100	100	100	100	100	100	100
1-2 対象者全員に、個別に受診勧奨を行ったか*	93.5	50.0	0	0	93.3	75.0	93.8	50.0	96.0	83.3	100	88.5
1-3 受診勧奨を行った住民のうち未受診者全員に対し、再度の受診勧奨を個人毎(手紙・電話・訪問等)に行ったか*	51.6	50.0	0	0	20.0	25.0	25.0	50.0	40.0	8.3	36.8	34.6
1-4 対象者数(推計でも可)を把握したか*	100	100	100	100	100	100	100	100	100	100	100	100
<b>【2】 受診者の情報管理</b>												
2-1 個人別の受診(記録)台帳またはデータベースを作成したか*	87.1	50.0	100	50.0	86.7	100	87.5	100	88.0	83.3	89.5	84.6
2-2 過去5年間の受診歴を記録しているか*	90.3	50.0	100	0	90.0	100	90.6	100	92.0	91.7	89.5	96.2
<b>【3】 受診者への説明、及び要精検者への説明</b>												
3-1 受診勧奨時に、「検診機関用チェックリスト 1.受診者への説明」が全項目記載された資料を、全員に個別配布したか*	90.3	50.0	100	50.0	90.0	75.0	90.6	50.0	88.0	83.3	89.5	88.5
3-2 要精検者全員に対し、受診可能な精密検査機関名(医療機関名)の一覧を提示したか*	83.9	50.0	100	50.0	83.3	50.0	81.3	100	76.0	83.3	73.7	84.6
3-3 上記(3-2)の一覧に掲載したすべての精密検査機関には、あらかじめ精密検査結果の報告を依頼したか*	77.4	50.0	100	50.0	76.7	50.0	75.0	50.0	72.0	75.0	68.4	80.8
<b>【4】 精密検査結果の把握、精密検査未受診者の特定と受診勧奨</b>												
4-1 精密検査方法及び、精密検査(治療)結果を把握したか*	87.1	50.0	100	50.0	86.7	100	87.5	100	92.0	75.0	94.7	88.5
4-2 精密検査方法及び、精密検査(治療)結果が不明の者については、本人もしくは精密検査機関への照会等により、結果を確認したか*	87.1	50.0	100	50.0	83.3	75.0	81.3	50.0	88.0	66.7	89.5	84.6
4-3 個人毎の精密検査方法及び、精密検査(治療)結果を、市区町村、検診機関(医療機関)、精密検査機関が共有したか*	90.3	50.0	100	50.0	83.3	100	84.4	100	92.0	75.0	94.7	88.5
4-4 過去5年間の精密検査方法及び、精密検査(治療)結果を記録しているか*	90.3	50.0	100	0	86.7	100	87.5	100	88.0	83.3	84.2	88.5
4-5 精密検査未受診と精密検査結果未把握を定義に従って区別し、精密検査未受診者を特定したか*	87.1	100	100	100	83.3	75.0	81.3	50.0	88.0	66.7	89.5	84.6
4-6 精密検査未受診者に精密検査の受診勧奨を行ったか*	83.9	50.0	100	50.0	83.3	75.0	84.4	50.0	84.0	41.7	89.5	76.9
<b>【5】 地域保健・健康増進事業報告</b>												
5-1 がん検診結果や精密検査結果の最終報告(令和2年度地域保健・健康増進事業報告)を行ったか*	100	100	100	100	100	100	100	100	100	100	100	100
5-2 がん検診の結果について、地域保健・健康増進事業報告の全項目を計上できるよう、委託先(検診機関(医療機関)、医師会など)に報告を求めたか*	96.8	100	100	100	100	75.0	96.9	100	96.0	100	100	96.2
5-3 がん検診の結果について、委託先からの報告内容が地域保健・健康増進事業報告を網羅できていない場合、改善を求めたか*	96.8	100	100	100	100	75.0	96.9	100	96.0	100	100	96.2
5-4 精密検査結果について、地域保健・健康増進事業報告の全項目を計上できるよう、委託先(検診機関(医療機関)、精密検査機関、医師会など)に報告を求めたか*	93.5	100	100	100	96.7	50.0	93.8	50.0	96.0	91.7	100	92.3
5-5 精密検査結果について、委託先からの報告内容が地域保健・健康増進事業報告を網羅できていない場合、改善を求めたか*	93.5	100	100	100	96.7	75.0	93.8	100	96.0	91.7	100	92.3
<b>【6】 検診機関(医療機関)の質の担保</b>												
6-1 委託先検診機関(医療機関)を、仕様書の内容に基づいて選定したか*	100	100	100	100	100	100	100	100	100	100	100	100
6-2 仕様書(もしくは実施要綱)の内容は、「仕様書に明記すべき必要最低限の精度管理項目」を満たしたか*	100	100	100	100	100	100	93.8	100	100	91.7	100	92.3
6-3 検診終了後に、委託先検診機関(医療機関)で仕様書(もしくは実施要綱)の内容が遵守されたことを確認したか*	96.8	100	100	100	96.7	100	93.8	100	92.0	83.3	94.7	96.2
6-4 検診機関(医療機関)に精度管理評価を個別にフィードバックしたか*	71.0	100	0	100	76.7	50.0	65.6	50.0	72.0	50.0	73.7	61.5
6-5 「検診機関用チェックリスト」の遵守状況をフィードバックしたか*	67.7	50.0	0	50.0	66.7	75.0	62.5	50.0	72.0	33.3	68.4	57.7
6-6 検診機関(医療機関)毎のプロセス指標値を集計してフィードバックしたか*	67.7	50.0	0	50.0	66.7	75.0	59.4	0	68.0	25.0	63.2	46.2
6-7 上記(6-4.6-5.6-6)の結果をふまえて、課題のある検診機関(医療機関)に改善策をフィードバックしたか*	67.7	50.0	0	50.0	63.3	75.0	59.4	0	68.0	25.0	63.2	46.2

表5 チェックリスト実施率（令和元年度の精度管理指標の把握に関する項目）

	実施したと回答した市区町村割合(%)											
	胃		胃		大腸		肺		乳		子宮頸	
	(エックス線)		(内視鏡)		集団	個別	集団	個別	集団	個別	集団	個別
集計対象市区町村数	32	1	2	2	30	4	32	2	26	12	20	26
集計対象市区町村割合(%)	91.4	2.9	5.7	5.7	85.7	11.4	91.4	5.7	74.3	34.3	57.1	74.3
<b>【7】 受診率（受診者数）の集計</b>												
7-1 受診率を集計したか*	100	100	100	100	100	100	100	100	100	100	100	100
7-2 受診率を性別・年齢5歳階級別に集計したか*	100	100	100	100	100	100	100	100	100	100	100	100
7-3 受診者数を検診機関別に集計したか*	100	100	100	100	100	100	100	100	100	100	100	100
7-4 受診者数を検診受診歴別に集計したか*	100	100	100	100	96.7	100	100	100	100	91.7	100	96.2
<b>【8】 要精検率の集計</b>												
8-1 要精検率を集計したか*	100	100	100	100	100	100	100	100	100	100	100	100
8-2 要精検率を性別・年齢5歳階級別に集計したか*	100	100	100	100	100	100	100	100	100	100	100	100
8-3 要精検率を検診機関別に集計したか*	100	100	100	100	100	100	100	100	100	100	100	100
8-4 要精検率を検診受診歴別に集計したか*	100	100	100	100	96.7	100	100	100	100	91.7	100	96.2
<b>【9】 精検受診率の集計</b>												
9-1 精検受診率を集計したか*	100	100	100	100	100	100	96.9	100	100	91.7	100	92.3
9-2 精検受診率を性別・年齢5歳階級別に集計したか*	96.9	100	100	50.0	96.7	100	96.9	100	96.2	91.7	95.0	96.2
9-3 精検受診率を検診機関別に集計したか*	96.9	100	100	100	100	100	96.9	100	100	91.7	100	96.2
9-4 精検受診率を検診受診歴別に集計したか*	96.9	100	100	100	93.3	100	96.9	100	100	91.7	100	96.2
<b>【10】 精検未受診率の集計</b>												
10-1 精検未受診率を集計したか*	100	100	100	100	100	100	96.9	100	100	91.7	100	96.2
<b>【11】 がん発見率の集計</b>												
11-1 がん発見率を集計したか*	100	100	100	100	100	100	100	100	100	100	100	100
11-2 がん発見率を性別・年齢5歳階級別に集計したか*	100	100	100	100	100	100	100	100	100	91.7	100	96.2
11-3 がん発見率を検診機関別に集計したか*	100	100	100	100	100	100	100	100	100	91.7	100	92.3
11-4 がん発見率を検診受診歴別に集計したか*	96.9	100	100	100	96.7	100	100	100	100	91.7	100	96.2
11-5 がん発見率を検査方法別に集計したか*	-	-	-	-	-	-	-	-	96.2	100	-	-
<b>【12】 陽性反応適中度の集計</b>												
12-1 陽性反応適中度を集計したか*	96.9	100	50.0	100	93.3	75.0	96.9	50.0	96.2	83.3	95.0	92.3
12-2 陽性反応適中度を性別・年齢5歳階級別に集計したか*	93.8	100	50.0	100	90.0	75.0	93.8	50.0	96.2	75.0	95.0	88.5
12-3 陽性反応適中度を検診機関別に集計したか*	96.9	100	50.0	100	93.3	75.0	96.9	50.0	96.2	83.3	95.0	88.5
12-4 陽性反応適中度を検診受診歴別に集計したか*	93.8	100	50.0	100	90.0	75.0	93.8	50.0	96.2	75.0	95.0	88.5
12-5 陽性反応適中度を検査方法別に集計したか*	-	-	-	-	-	-	-	-	92.3	75.0	-	-
<b>【13】 早期がん割合の集計</b>												
13-1 早期がん割合を集計したか*	100	100	100	100	100	100	100	100	100	91.7	-	-
13-2 早期がん割合を性別・年齢5歳階級別に集計したか*	100	100	100	100	100	100	100	100	100	91.7	-	-
13-3 早期がん割合を検診機関別に集計したか*	100	100	100	100	96.7	100	100	100	100	91.7	-	-
13-4 早期がん割合を検診受診歴別に集計したか*	96.9	100	100	100	93.3	100	100	100	100	91.7	-	-
13-5 早期がん割合を検査方法別に集計したか*	-	-	-	-	-	-	-	-	96.2	91.7	-	-
<b>【14】 粘膜内がん、非浸潤がんの集計</b>												
14-1 粘膜内がんを集計したか*	100	100	100	100	96.7	100	-	-	-	-	-	-
14-1 非浸潤がんを集計したか*	-	-	-	-	-	-	-	-	100	100	-	-
<b>【15】 上皮内病変（CIN・AISなど）数の集計</b>												
15-1 上皮内病変(CIN・AISなど)数を集計したか(区分毎)*	-	-	-	-	-	-	-	-	-	-	100	100
15-2 上皮内病変(CIN・AISなど)数を年齢5歳階級別に集計したか(区分毎)*	-	-	-	-	-	-	-	-	-	-	100	100
15-3 上皮内病変(CIN・AISなど)数を検診機関別に集計したか(区分毎)*	-	-	-	-	-	-	-	-	-	-	100	96.2
15-4 上皮内病変(CIN・AISなど)数を検診受診歴別に集計したか(区分毎)*	-	-	-	-	-	-	-	-	-	-	100	96.2
<b>【16】 進行度がA期のがん割合の集計</b>												
16-1 進行度がA期のがん割合を集計したか*	-	-	-	-	-	-	-	-	-	-	95.0	92.3
16-2 進行度がA期のがん割合を年齢5歳階級別に集計したか*	-	-	-	-	-	-	-	-	-	-	95.0	92.3
16-3 進行度がA期のがん割合を検診機関別に集計したか*	-	-	-	-	-	-	-	-	-	-	95.0	88.5
16-4 進行度がA期のがん割合を検診受診歴別に集計したか*	-	-	-	-	-	-	-	-	-	-	95.0	92.3

\* 「事業評価のためのチェックリスト・市区町村用」に記載されている項目

国立がん研究センター がん情報サービス [https://ganjoho.jp/med\\_pro/pre\\_scr/screening/check\\_list.html](https://ganjoho.jp/med_pro/pre_scr/screening/check_list.html)

### 3 プロセス指標値(宮城県)

表6 市区町村別のプロセス指標値

胃がん(エックス線)

自治体名	受診者数(人)			令和元年度プロセス指標値(男女計 50~74歳)											
	集団	個別	計	要精検率(%)			精検受診率(%)			がん発見率(%)			陽性反応適中度(%)		
				集団	個別	計	集団	個別	計	集団	個別	計	集団	個別	計
全国	1,296,836	381,217	1,678,053	6.8	7.3	6.9	83.3	72.8	80.8	0.11	0.10	0.11	1.69	1.34	1.61
宮城県	80,037	1,077	81,114	5.1	1.7	5.1	91.8	72.2	91.7	0.16	0.09	0.16	3.18	5.56	3.19
仙台市	21,219	-	21,219	4.8	-	4.8	95.1	-	95.1	0.15	-	0.15	3.15	-	3.15
石巻市	6,288	180	6,468	5.0	1.7	4.9	88.3	66.7	88.1	0.13	0	0.12	2.52	0	2.50
塩竈市	2,228	-	2,228	6.4	-	6.4	83.9	-	83.9	0.18	-	0.18	2.80	-	2.80
気仙沼市	2,828	-	2,828	5.3	-	5.3	91.9	-	91.9	0.35	-	0.35	6.71	-	6.71
白石市	1,223	-	1,223	5.3	-	5.3	87.7	-	87.7	0.25	-	0.25	4.62	-	4.62
名取市	2,988	-	2,988	4.7	-	4.7	95.0	-	95.0	0.30	-	0.30	6.38	-	6.38
角田市	1,325	-	1,325	5.4	-	5.4	94.4	-	94.4	0.08	-	0.08	1.41	-	1.41
多賀城市	2,214	-	2,214	5.1	-	5.1	88.4	-	88.4	0.18	-	0.18	3.57	-	3.57
岩沼市	1,899	-	1,899	4.9	-	4.9	93.5	-	93.5	0.16	-	0.16	3.23	-	3.23
登米市	7,949	-	7,949	5.2	-	5.2	93.5	-	93.5	0.11	-	0.11	2.18	-	2.18
栗原市	4,122	897	5,019	5.8	1.7	5.0	87.4	73.3	86.6	0.29	0.11	0.26	5.04	6.67	5.14
東松島市	1,701	-	1,701	4.5	-	4.5	88.3	-	88.3	0.06	-	0.06	1.30	-	1.30
大崎市	5,673	-	5,673	5.0	-	5.0	88.1	-	88.1	0.12	-	0.12	2.46	-	2.46
富谷市	2,323	-	2,323	5.2	-	5.2	95.0	-	95.0	0.04	-	0.04	0.83	-	0.83
蔵王町	690	-	690	8.7	-	8.7	93.3	-	93.3	0	-	0	0	-	0
七ヶ宿町	132	-	132	3.0	-	3.0	100	-	100	0	-	0	0	-	0
大河原町	842	-	842	5.0	-	5.0	90.5	-	90.5	0.12	-	0.12	2.38	-	2.38
村田町	536	-	536	5.6	-	5.6	96.7	-	96.7	0.19	-	0.19	3.33	-	3.33
柴田町	1,837	-	1,837	4.4	-	4.4	93.8	-	93.8	0.16	-	0.16	3.70	-	3.70
川崎町	3	-	3	0	-	0	-	-	-	-	-	-	-	-	-
丸森町	784	-	784	5.9	-	5.9	95.7	-	95.7	0.13	-	0.13	2.17	-	2.17
亶理町	1,741	-	1,741	5.2	-	5.2	98.9	-	98.9	0.17	-	0.17	3.33	-	3.33
山元町	762	-	762	6.2	-	6.2	97.9	-	97.9	0.39	-	0.39	6.38	-	6.38
松島町	722	-	722	4.2	-	4.2	86.7	-	86.7	0.14	-	0.14	3.33	-	3.33
七ヶ浜町	652	-	652	4.9	-	4.9	78.1	-	78.1	0.15	-	0.15	3.13	-	3.13
利府町	1,801	-	1,801	5.1	-	5.1	87.9	-	87.9	0.17	-	0.17	3.30	-	3.30
大和町	875	-	875	7.2	-	7.2	88.9	-	88.9	0.11	-	0.11	1.59	-	1.59
大郷町	434	-	434	5.1	-	5.1	90.9	-	90.9	0	-	0	0	-	0
大衡村	125	-	125	10.4	-	10.4	92.3	-	92.3	0.80	-	0.80	7.69	-	7.69
色麻町	348	-	348	4.9	-	4.9	94.1	-	94.1	0.29	-	0.29	5.88	-	5.88
加美町	1,295	-	1,295	5.3	-	5.3	94.1	-	94.1	0.31	-	0.31	5.88	-	5.88
涌谷町	786	-	786	5.5	-	5.5	93.0	-	93.0	0.13	-	0.13	2.33	-	2.33
美里町	1,170	-	1,170	5.6	-	5.6	83.1	-	83.1	0.09	-	0.09	1.54	-	1.54
女川町	-	-	-	-	-	-	-	-	-	-	-	-	-	-	-
南三陸町	522	-	522	5.9	-	5.9	93.5	-	93.5	0.19	-	0.19	3.23	-	3.23

胃がん(内視鏡)

自治体名	受診者数(人)			令和元年度プロセス指標値(男女計 50~74歳)											
	集団	個別	計	要精検率(%)			精検受診率(%)			がん発見率(%)			陽性反応適中度(%)		
				集団	個別	計	集団	個別	計	集団	個別	計	集団	個別	計
全国	15,632	764,129	779,761	4.3	7.5	7.4	83.9	94.0	93.9	0.15	0.29	0.29	3.59	3.92	3.92
宮城県	-	7,066	7,066	-	5.4	5.4	-	99.5	99.5	-	0.54	0.54	-	10.00	10.00
仙台市	-	7,001	7,001	-	5.3	5.3	-	99.5	99.5	-	0.51	0.51	-	9.65	9.65
石巻市	-	-	-	-	-	-	-	-	-	-	-	-	-	-	-
塩竈市	-	-	-	-	-	-	-	-	-	-	-	-	-	-	-
気仙沼市	-	-	-	-	-	-	-	-	-	-	-	-	-	-	-
白石市	-	-	-	-	-	-	-	-	-	-	-	-	-	-	-
名取市	-	-	-	-	-	-	-	-	-	-	-	-	-	-	-
角田市	-	-	-	-	-	-	-	-	-	-	-	-	-	-	-
多賀城市	-	-	-	-	-	-	-	-	-	-	-	-	-	-	-
岩沼市	-	-	-	-	-	-	-	-	-	-	-	-	-	-	-
登米市	-	-	-	-	-	-	-	-	-	-	-	-	-	-	-
栗原市	-	-	-	-	-	-	-	-	-	-	-	-	-	-	-
東松島市	-	-	-	-	-	-	-	-	-	-	-	-	-	-	-
大崎市	-	-	-	-	-	-	-	-	-	-	-	-	-	-	-
富谷市	-	-	-	-	-	-	-	-	-	-	-	-	-	-	-
蔵王町	-	-	-	-	-	-	-	-	-	-	-	-	-	-	-
七ヶ宿町	-	-	-	-	-	-	-	-	-	-	-	-	-	-	-
大河原町	-	-	-	-	-	-	-	-	-	-	-	-	-	-	-
村田町	-	-	-	-	-	-	-	-	-	-	-	-	-	-	-
柴田町	-	-	-	-	-	-	-	-	-	-	-	-	-	-	-
川崎町	-	-	-	-	-	-	-	-	-	-	-	-	-	-	-
丸森町	-	-	-	-	-	-	-	-	-	-	-	-	-	-	-
亶理町	-	-	-	-	-	-	-	-	-	-	-	-	-	-	-
山元町	-	-	-	-	-	-	-	-	-	-	-	-	-	-	-
松島町	-	-	-	-	-	-	-	-	-	-	-	-	-	-	-
七ヶ浜町	-	-	-	-	-	-	-	-	-	-	-	-	-	-	-
利府町	-	-	-	-	-	-	-	-	-	-	-	-	-	-	-
大和町	-	-	-	-	-	-	-	-	-	-	-	-	-	-	-
大郷町	-	-	-	-	-	-	-	-	-	-	-	-	-	-	-
大衡村	-	65	65	-	10.8	10.8	-	100	100	-	3.08	3.08	-	28.57	28.57
色麻町	-	-	-	-	-	-	-	-	-	-	-	-	-	-	-
加美町	-	-	-	-	-	-	-	-	-	-	-	-	-	-	-
涌谷町	-	-	-	-	-	-	-	-	-	-	-	-	-	-	-
美里町	-	-	-	-	-	-	-	-	-	-	-	-	-	-	-
女川町	-	-	-	-	-	-	-	-	-	-	-	-	-	-	-
南三陸町	-	-	-	-	-	-	-	-	-	-	-	-	-	-	-

大腸がん

自治体名	受診者数(人)			令和元年度プロセス指標値(男女計 40~(74歳)											
				要精検率(%)			精検受診率(%)			がん発見率(%)			陽性反応適中度(%)		
	集団	個別	計	集団	個別	計	集団	個別	計	集団	個別	計	集団	個別	計
全国	2,641,863	3,127,632	5,769,495	5.7	7.1	6.5	76.2	67.7	71.1	0.17	0.23	0.20	2.98	3.23	3.13
宮城県	153,331	13,233	166,564	4.8	5.8	4.9	84.5	84.5	84.5	0.15	0.13	0.15	3.07	2.21	2.99
仙台市	52,782	-	52,782	5.5	-	5.5	85.6	-	85.6	0.10	-	0.10	1.85	-	1.85
石巻市	3,773	7,655	11,428	4.5	5.9	5.4	85.2	84.9	85.0	0.16	0.17	0.17	3.55	2.90	3.07
塩竈市	4,439	-	4,439	3.7	-	3.7	65.7	-	65.7	0.14	-	0.14	3.61	-	3.61
気仙沼市	5,504	-	5,504	4.2	-	4.2	90.4	-	90.4	0.22	-	0.22	5.22	-	5.22
白石市	2,483	-	2,483	4.0	-	4.0	89.0	-	89.0	0.24	-	0.24	6.00	-	6.00
名取市	6,930	-	6,930	4.1	-	4.1	93.0	-	93.0	0.16	-	0.16	3.86	-	3.86
角田市	3,251	-	3,251	4.6	-	4.6	73.8	-	73.8	0.09	-	0.09	2.01	-	2.01
多賀城市	5,056	-	5,056	3.8	-	3.8	69.9	-	69.9	0.10	-	0.10	2.59	-	2.59
岩沼市	3,405	-	3,405	3.7	-	3.7	92.1	-	92.1	0.12	-	0.12	3.15	-	3.15
登米市	12,065	-	12,065	5.2	-	5.2	82.5	-	82.5	0.05	-	0.05	0.96	-	0.96
栗原市	6,620	1,199	7,819	4.5	5.6	4.7	84.8	58.2	79.9	0.05	0.08	0.05	1.01	1.49	1.10
東松島市	3,153	-	3,153	6.0	-	6.0	78.2	-	78.2	0.19	-	0.19	3.19	-	3.19
大崎市	11,005	-	11,005	4.0	-	4.0	90.8	-	90.8	0.26	-	0.26	6.53	-	6.53
大谷町	5,428	-	5,428	4.3	-	4.3	87.3	-	87.3	0.07	-	0.07	1.69	-	1.69
蔵王町	1,167	-	1,167	5.0	-	5.0	89.7	-	89.7	0.17	-	0.17	3.45	-	3.45
七ヶ宿町	202	-	202	2.5	-	2.5	80.0	-	80.0	0	-	0	0	-	0
大河原町	-	1,681	1,681	-	5.9	5.9	-	85.9	85.9	-	0.12	0.12	-	2.02	2.02
村田町	929	-	929	4.3	-	4.3	85.0	-	85.0	0	-	0	0	-	0
柴田町	-	2,678	2,678	-	5.8	5.8	-	94.8	94.8	-	0.04	0.04	-	0.65	0.65
川崎町	955	-	955	4.7	-	4.7	86.7	-	86.7	0.21	-	0.21	4.44	-	4.44
丸森町	1,462	-	1,462	4.4	-	4.4	86.2	-	86.2	0.14	-	0.14	3.08	-	3.08
亶理町	2,872	-	2,872	4.7	-	4.7	84.3	-	84.3	0.38	-	0.38	8.21	-	8.21
山元町	1,154	-	1,154	4.7	-	4.7	94.4	-	94.4	0.26	-	0.26	5.56	-	5.56
松島町	1,267	-	1,267	2.9	-	2.9	54.1	-	54.1	0.32	-	0.32	10.81	-	10.81
七ヶ浜町	1,847	-	1,847	4.0	-	4.0	66.2	-	66.2	0.22	-	0.22	5.41	-	5.41
利府町	3,349	-	3,349	3.8	-	3.8	71.7	-	71.7	0.39	-	0.39	10.24	-	10.24
大和町	2,066	-	2,066	5.0	-	5.0	85.4	-	85.4	0.15	-	0.15	2.91	-	2.91
大郷町	812	-	812	5.2	-	5.2	73.8	-	73.8	0.12	-	0.12	2.38	-	2.38
大衡村	487	-	487	3.1	-	3.1	93.3	-	93.3	0	-	0	0	-	0
色麻町	786	-	786	3.6	-	3.6	100	-	100	0	-	0	0	-	0
加美町	2,261	-	2,261	4.5	-	4.5	96.1	-	96.1	0.27	-	0.27	5.88	-	5.88
涌谷町	1,487	-	1,487	5.2	-	5.2	73.1	-	73.1	0.27	-	0.27	5.13	-	5.13
美里町	2,436	-	2,436	4.2	-	4.2	93.1	-	93.1	0.49	-	0.49	11.76	-	11.76
女川町	614	20	634	3.4	5.0	3.5	19.0	0	18.2	0	0	0	0	0	0
南三陸町	1,284	-	1,284	6.2	-	6.2	94.9	-	94.9	0.23	-	0.23	3.80	-	3.80

肺がん

自治体名	受診者数(人)			令和元年度プロセス指標値(男女計 40~(74歳)											
				要精検率(%)			精検受診率(%)			がん発見率(%)			陽性反応適中度(%)		
	集団	個別	計	集団	個別	計	集団	個別	計	集団	個別	計	集団	個別	計
全国	3,034,786	2,198,105	5,232,891	1.6	2.1	1.8	85.8	81.5	83.7	0.05	0.04	0.04	2.85	1.99	2.43
宮城県	171,060	1,473	172,533	2.2	0.1	2.1	86.1	0	86.1	0.07	0	0.07	3.08	0	3.08
仙台市	46,560	-	46,560	2.0	-	2.0	90.6	-	90.6	0.09	-	0.09	4.71	-	4.71
石巻市	13,035	296	13,331	2.9	0.7	2.8	93.4	0	92.9	0.03	0	0.03	1.06	0	1.06
塩竈市	4,001	-	4,001	0.9	-	0.9	75.7	-	75.7	0	-	0	0	-	0
気仙沼市	5,152	-	5,152	2.8	-	2.8	92.4	-	92.4	0.06	-	0.06	2.08	-	2.08
白石市	2,818	-	2,818	1.1	-	1.1	83.3	-	83.3	0	-	0	0	-	0
名取市	6,125	-	6,125	2.0	-	2.0	79.0	-	79.0	0.11	-	0.11	5.65	-	5.65
角田市	3,016	-	3,016	2.3	-	2.3	80.9	-	80.9	0.07	-	0.07	2.94	-	2.94
多賀城市	4,765	-	4,765	1.5	-	1.5	87.7	-	87.7	0.02	-	0.02	1.37	-	1.37
岩沼市	3,910	-	3,910	2.0	-	2.0	84.8	-	84.8	0.05	-	0.05	2.53	-	2.53
登米市	15,270	-	15,270	2.1	-	2.1	92.1	-	92.1	0.07	-	0.07	3.35	-	3.35
栗原市	8,128	1,173	9,301	2.3	0	2.0	92.4	-	92.4	0.07	-	0.06	3.26	-	3.26
東松島市	3,525	-	3,525	3.0	-	3.0	49.5	-	49.5	0.03	-	0.03	0.93	-	0.93
大崎市	14,103	-	14,103	2.1	-	2.1	76.7	-	76.7	0.06	-	0.06	2.99	-	2.99
大谷町	5,420	-	5,420	1.5	-	1.5	80.0	-	80.0	0.04	-	0.04	2.50	-	2.50
蔵王町	1,424	-	1,424	2.1	-	2.1	90.0	-	90.0	0.21	-	0.21	10.00	-	10.00
七ヶ宿町	234	-	234	0.9	-	0.9	0	-	0	0	-	0	0	-	0
大河原町	2,036	-	2,036	2.8	-	2.8	87.7	-	87.7	0.10	-	0.10	3.51	-	3.51
村田町	1,320	-	1,320	1.7	-	1.7	86.4	-	86.4	0.23	-	0.23	13.64	-	13.64
柴田町	3,480	-	3,480	3.0	-	3.0	92.3	-	92.3	0.03	-	0.03	0.96	-	0.96
川崎町	1,125	-	1,125	2.7	-	2.7	80.0	-	80.0	0.27	-	0.27	10.00	-	10.00
丸森町	1,285	-	1,285	3.3	-	3.3	57.1	-	57.1	0	-	0	0	-	0
亶理町	2,320	-	2,320	1.9	-	1.9	91.1	-	91.1	0.04	-	0.04	2.22	-	2.22
山元町	1,211	-	1,211	2.2	-	2.2	70.4	-	70.4	0	-	0	0	-	0
松島町	1,559	-	1,559	0.7	-	0.7	72.7	-	72.7	0	-	0	0	-	0
七ヶ浜町	1,759	-	1,759	1.1	-	1.1	90.0	-	90.0	0	-	0	0	-	0
利府町	3,591	-	3,591	2.3	-	2.3	89.0	-	89.0	0.03	-	0.03	1.22	-	1.22
大和町	2,388	-	2,388	2.5	-	2.5	76.3	-	76.3	0.08	-	0.08	3.39	-	3.39
大郷町	975	-	975	2.7	-	2.7	73.1	-	73.1	0	-	0	0	-	0
大衡村	546	-	546	3.7	-	3.7	70.0	-	70.0	0	-	0	0	-	0
色麻町	1,066	-	1,066	2.7	-	2.7	65.5	-	65.5	0	-	0	0	-	0
加美町	2,943	-	2,943	4.0	-	4.0	84.6	-	84.6	0.07	-	0.07	1.71	-	1.71
涌谷町	1,727	-	1,727	0.6	-	0.6	100	-	100	0.06	-	0.06	9.09	-	9.09
美里町	2,935	-	2,935	2.2	-	2.2	90.6	-	90.6	0.10	-	0.10	4.69	-	4.69
女川町	616	4	620	2.1	0	2.1	100	-	100	0	-	0	0	-	0
南三陸町	692	-	692	3.2	-	3.2	90.9	-	90.9	0	-	0	0	-	0

## 乳がん

自治体名	受診者数(人)			令和元年度プロセス指標値(女 40~74歳)						がん発見率(%)			陽性反応適中度(%)		
	集団	個別	計	要精検率(%)			精検受診率(%)			集団	個別	計	集団	個別	計
				集団	個別	計	集団	個別	計						
全国	1,294,852	1,487,879	2,782,731	4.7	7.2	6.0	91.6	88.3	89.5	0.28	0.34	0.31	5.84	4.79	5.17
宮城県	33,478	43,446	76,924	3.1	4.4	3.8	97.8	98.3	98.1	0.30	0.31	0.31	9.73	7.07	8.00
仙台市	-	29,214	29,214	-	3.8	3.8	-	98.0	98.0	-	0.31	0.31	-	8.01	8.01
石巻市	1,274	4,527	5,801	3.0	4.2	4.0	84.2	99.0	96.5	0.16	0.44	0.38	5.26	10.42	9.57
塩竈市	-	2,046	2,046	-	7.6	7.6	-	99.4	99.4	-	0.29	0.29	-	3.87	3.87
気仙沼市	2,724	-	2,724	3.3	-	3.3	100	-	100	0.37	-	0.37	10.99	-	10.99
白石市	1,271	-	1,271	3.9	-	3.9	94.0	-	94.0	0.63	-	0.63	16.00	-	16.00
名取市	2,199	14	2,213	3.1	57.1	3.5	98.6	100	98.7	0.18	0	0.18	5.80	0	5.19
角田市	1,019	-	1,019	2.8	-	2.8	96.6	-	96.6	0.29	-	0.29	10.34	-	10.34
多賀城市	-	2,158	2,158	-	5.5	5.5	-	100	100	-	0.05	0.05	-	0.85	0.85
岩沼市	1,601	-	1,601	4.3	-	4.3	94.2	-	94.2	0.25	-	0.25	5.80	-	5.80
登米市	4,140	-	4,140	2.6	-	2.6	100	-	100	0.29	-	0.29	11.21	-	11.21
栗原市	2,878	235	3,113	2.8	1.3	2.7	98.8	0	95.2	0.24	0	0.22	8.64	0	8.33
東松島市	1,500	-	1,500	3.6	-	3.6	94.4	-	94.4	0.13	-	0.13	3.70	-	3.70
大崎市	1,622	2,367	3,989	3.0	6.6	5.1	98.0	98.7	98.5	0.43	0.42	0.43	14.29	6.41	8.29
富谷市	3,444	-	3,444	3.1	-	3.1	100	-	100	0.35	-	0.35	11.11	-	11.11
蔵王町	483	-	483	3.9	-	3.9	94.7	-	94.7	0.83	-	0.83	21.05	-	21.05
七ヶ宿町	117	-	117	4.3	-	4.3	100	-	100	0	-	0	0	-	0
大河原町	811	-	811	2.8	-	2.8	100	-	100	0.25	-	0.25	8.70	-	8.70
村田町	348	-	348	2.3	-	2.3	100	-	100	0.29	-	0.29	12.50	-	12.50
柴田町	1,246	-	1,246	2.2	-	2.2	96.4	-	96.4	0.24	-	0.24	10.71	-	10.71
川崎町	429	-	429	3.0	-	3.0	100	-	100	0.23	-	0.23	7.69	-	7.69
丸森町	476	-	476	3.2	-	3.2	100	-	100	0.21	-	0.21	6.67	-	6.67
亶理町	997	-	997	2.2	-	2.2	100	-	100	0.20	-	0.20	9.09	-	9.09
山元町	389	-	389	3.9	-	3.9	100	-	100	0	-	0	0	-	0
松島町	-	533	533	-	5.6	5.6	-	100	100	-	0.56	0.56	-	10.00	10.00
七ヶ浜町	-	832	832	-	5.5	5.5	-	95.7	95.7	-	0	0	-	0	0
利府町	-	1,355	1,355	-	6.7	6.7	-	100	100	-	0.44	0.44	-	6.59	6.59
大和町	717	-	717	4.0	-	4.0	100	-	100	0.28	-	0.28	6.90	-	6.90
大郷町	256	-	256	4.3	-	4.3	100	-	100	0.39	-	0.39	9.09	-	9.09
大衡村	55	146	201	5.5	-	1.5	100	-	100	1.82	-	0.50	33.33	-	33.33
色麻町	276	-	276	4.0	-	4.0	100	-	100	0.72	-	0.72	18.18	-	18.18
加美町	939	-	939	3.3	-	3.3	100	-	100	0.43	-	0.43	12.90	-	12.90
涌谷町	607	-	607	2.8	-	2.8	100	-	100	0.16	-	0.16	5.88	-	5.88
美里町	921	12	933	2.3	0	2.3	95.2	-	95.2	0.11	-	0.11	4.76	-	4.76
女川町	187	7	194	2.1	0	2.1	100	-	100	0	-	0	0	-	0
南三陸町	552	-	552	3.3	-	3.3	100	-	100	0.72	-	0.72	22.22	-	22.22

## 子宮頸がん

自治体名	受診者数(人)			令和元年度プロセス指標値(女 20~74歳)						がん発見率(%)			陽性反応適中度(%)		
	集団	個別	計	要精検率(%)			精検受診率(%)			集団	個別	計	集団	個別	計
				集団	個別	計	集団	個別	計						
全国	1,035,734	2,904,396	3,940,130	1.4	2.5	2.2	84.4	72.9	74.8	0.02	0.03	0.02	1.24	1.05	1.09
宮城県	26,757	97,565	124,322	0.9	1.5	1.3	95.4	94.1	94.3	0.03	0.01	0.01	3.35	0.35	0.78
仙台市	-	33,741	33,741	-	2.4	2.4	-	93.0	93.0	-	0.00	0.00	-	0.12	0.12
石巻市	1,523	10,209	11,732	0.5	0.9	0.8	100	100	100	0.13	0.01	0.03	25.00	1.10	3.03
塩竈市	-	2,762	2,762	-	1.2	1.2	-	87.9	87.9	-	0	0	-	0	0
気仙沼市	2,239	1,590	3,829	1.2	1.3	1.2	100	100	100	0	0	0	0	0	0
白石市	989	1,667	2,656	0.3	1.0	0.7	100	100	100	0	0.12	0.08	0	12.50	10.53
名取市	371	4,835	5,206	1.3	1.1	1.1	100	98.0	98.2	0	0	0	0	0	0
角田市	387	1,355	1,742	1.6	0.7	0.9	100	100	100	0	0	0	0	0	0
多賀城市	-	3,891	3,891	-	1.0	1.0	-	94.6	94.6	-	0	0	-	0	0
岩沼市	-	3,496	3,496	-	0.8	0.8	-	100	100	-	0	0	-	0	0
登米市	5,421	3,883	9,304	0.9	1.2	1.0	100	88.9	94.6	0.06	0	0.03	6.25	0	3.23
栗原市	3,633	1,278	4,911	0.9	0.7	0.9	97.1	100	97.7	0	0	0	0	0	0
東松島市	-	2,736	2,736	-	0.6	0.6	-	100	100	-	0	0	-	0	0
大崎市	1,824	6,378	8,202	0.7	1.0	0.9	100	98.4	98.7	0	0	0	0	0	0
富谷市	-	5,098	5,098	-	1.0	1.0	-	80.8	80.8	-	0	0	-	0	0
蔵王町	586	348	934	0.2	0.9	0.4	100	100	100	0	0	0	0	0	0
七ヶ宿町	135	-	135	0.7	-	0.7	100	-	100	0	-	0	0	-	0
大河原町	-	1,521	1,521	-	0.7	0.7	-	100	100	-	0	0	-	0	0
村田町	271	557	828	0.4	1.1	0.8	100	100	100	0	0	0	0	0	0
柴田町	-	2,760	2,760	-	0.9	0.9	-	100	100	-	0	0	-	0	0
川崎町	803	-	803	0.1	-	0.1	100	-	100	0	-	0	0	-	0
丸森町	910	-	910	1.3	-	1.3	100	-	100	0.11	-	0.11	8.33	-	8.33
亶理町	583	1,555	2,138	1.4	1.0	1.1	87.5	100	95.8	0	0	0	0	0	0
山元町	604	186	790	0.7	1.1	0.8	100	100	100	0	0	0	0	0	0
松島町	-	988	988	-	0.4	0.4	-	100	100	-	0	0	-	0	0
七ヶ浜町	-	1,619	1,619	-	1.1	1.1	-	94.1	94.1	-	0	0	-	0	0
利府町	-	2,642	2,642	-	0.7	0.7	-	94.7	94.7	-	0	0	-	0	0
大和町	-	1,912	1,912	-	1.3	1.3	-	95.8	95.8	-	0.05	0.05	-	4.17	4.17
大郷町	424	154	578	1.4	1.3	1.4	100	100	100	0	0	0	0	0	0
大衡村	105	390	495	1.0	1.0	1.0	100	100	100	0	0	0	0	0	0
色麻町	553	-	553	1.1	-	1.1	100	-	100	0	-	0	0	-	0
加美町	1,178	4	1,182	1.2	0	1.2	92.9	-	92.9	0.17	-	0.17	14.29	-	14.29
涌谷町	1,018	3	1,021	0.8	0	0.8	100	-	100	0	-	0	0	-	0
美里町	1,710	4	1,714	0.6	25.0	0.6	80.0	100	81.8	0	0	0	0	0	0
女川町	386	-	386	2.3	-	2.3	55.6	-	55.6	0	-	0	0	-	0
南三陸町	1,104	3	1,107	1.3	0	1.3	85.7	-	85.7	0	-	0	0	-	0

# 【秋田県】都道府県別がん検診実施状況

## 1 指針に基づくがん検診実施状況(秋田県)

表1 指針に基づく検診実施状況(令和3年度の検診実施状況)

	実施したと回答した市区町村割合(%)				
	胃 <sup>*1</sup>	大腸	肺	乳	子宮頸
集計対象市区町村数	25	25	25	25	25
集計対象市区町村割合(%)	100	100	100	100	100
指針に基づく対象年齢で検診を実施した <sup>*1 *2</sup>	0	64.0	56.0	96.0	100
指針に基づく受診間隔 <sup>*</sup> で検診を実施した <sup>*1 *2</sup>	4.0	100	100	28.0	28.0

\*1 平成28年2月の指針改定に伴い、胃がん検診ではそれまで対象年齢は「40歳以上、上限制限なし」、受診間隔は「年1回」であったのが、それぞれ「50歳以上、上限制限なし(ただし、胃部エックス線検査については、当分の間、40歳以上の者を対象としても差し支えない。)」」「同一人にとって受診機会は毎年あるが、原則2年に1回の受診間隔(ただし、胃部エックス線検査については、当分の間、年1回実施しても差し支えない)」に変更された。  
よって、平成29年度調査(平成28年度検診体制)以降は、胃がん検診の対象年齢は「50歳以上、上限制限なし」、受診間隔は「2年に1回」と回答した場合のみ指針に基づくものとして集計している。

\*2 令和3年度調査(令和2年度検診体制)以降、指針に基づく検診方法(14ページ参照)の対象年齢と受診間隔の回答をもとに集計した。

表2 指針に基づかない検診実施状況(令和3年度の検診実施状況)

	実施したと回答した市区町村割合(%)
集計対象市区町村数	25
集計対象市区町村割合(%)	100
指針以外の何らかの部位で検診を実施した	100
前立腺がん検診(PSA検査)を実施した	100
子宮体がん検診(細胞診)を実施した	0
エコーによる検診(肝臓、卵巣、甲状腺)を実施した	60.0
その他の何らかの検診を実施した	12.0

2 市区町村用がん検診チェックリスト実施率(秋田県)

表3 チェックリスト実施率(全項目)

	実施したと回答した市区町村割合(%)											
	胃		胃		大腸		肺		乳		子宮頸	
	(エックス線)	(内視鏡)	集団	個別	集団	個別	集団	個別	集団	個別	集団	個別
集計対象市区町村数	25	6	0	1	25	6	25	4	24	23	24	24
集計対象市区町村割合(%)	100	24.0	0	4.0	100	24.0	100	16.0	96.0	92.0	96.0	96.0
チェックリスト全項目の実施率*	84.5	67.3	-	88.5	84.5	66.3	84.6	68.6	83.6	77.7	83.3	78.0

表4 チェックリスト実施率(令和3年度の検診体制整備に関する項目)

	実施したと回答した市区町村割合(%)											
	胃		胃		大腸		肺		乳		子宮頸	
	(エックス線)	(内視鏡)	集団	個別	集団	個別	集団	個別	集団	個別	集団	個別
集計対象市区町村数	25	8	0	5	25	6	25	4	24	23	24	24
集計対象市区町村割合(%)	100	32.0	0	20.0	100	24.0	100	16.0	96.0	92.0	96.0	96.0
<b>【1】 検診対象者</b>												
1-1 対象者全員の氏名を記載した名簿を、住民台帳などに基づいて作成したか*	100	100	-	100	100	100	100	100	100	100	100	100
1-2 対象者全員に、個別に受診勧奨を行ったか*	76.0	62.5	-	80.0	76.0	50.0	76.0	75.0	70.8	73.9	70.8	75.0
1-3 受診勧奨を行った住民のうち未受診者全員に対し、再度の受診勧奨を個人毎(手紙・電話・訪問等)に行ったか*	12.0	12.5	-	0	16.0	0	8.0	0	16.7	21.7	16.7	25.0
1-4 対象者数(推計でも可)を把握したか*	100	100	-	100	100	100	100	100	100	100	100	100
<b>【2】 受診者の情報管理</b>												
2-1 個人別の受診(記録)台帳またはデータベースを作成したか*	100	87.5	-	100	100	83.3	100	75.0	100	95.7	100	95.8
2-2 過去5年間の受診歴を記録しているか*	100	62.5	-	60.0	100	83.3	100	75.0	100	95.7	100	95.8
<b>【3】 受診者への説明、及び要精検者への説明</b>												
3-1 受診勧奨時に、「検診機関用チェックリスト 1.受診者への説明」が全項目記載された資料を、全員に個別配布したか*	92.0	75.0	-	100	92.0	66.7	92.0	75.0	95.8	73.9	95.8	75.0
3-2 要精検者全員に対し、受診可能な精密検査機関名(医療機関名)の一覧を提示したか*	100	50.0	-	80.0	100	33.3	100	25.0	95.8	87.0	100	91.7
3-3 上記(3-2)の一覧に掲載したすべての精密検査機関には、あらかじめ精密検査結果の報告を依頼したか*	92.0	50.0	-	80.0	92.0	33.3	92.0	25.0	87.5	87.0	91.7	91.7
<b>【4】 精密検査結果の把握、精密検査未受診者の特定と受診勧奨</b>												
4-1 精密検査方法及び、精密検査(治療)結果を把握したか*	92.0	75.0	-	100	92.0	66.7	92.0	75.0	91.7	82.6	91.7	83.3
4-2 精密検査方法及び、精密検査(治療)結果が不明の者については、本人もしくは精密検査機関への照会等により、結果を確認したか*	84.0	75.0	-	80.0	84.0	66.7	84.0	75.0	87.5	78.3	87.5	79.2
4-3 個人毎の精密検査方法及び、精密検査(治療)結果を、市区町村、検診機関(医療機関)、精密検査機関が共有したか*	84.0	50.0	-	100	84.0	33.3	84.0	50.0	83.3	69.6	83.3	66.7
4-4 過去5年間の精密検査方法及び、精密検査(治療)結果を記録しているか*	88.0	12.5	-	40.0	88.0	33.3	88.0	25.0	83.3	73.9	83.3	75.0
4-5 精密検査未受診と精密検査結果未把握を定義に従って区別し、精密検査未受診者を特定したか*	80.0	62.5	-	60.0	80.0	66.7	80.0	75.0	83.3	69.6	83.3	70.8
4-6 精密検査未受診者に精密検査の受診勧奨を行ったか*	88.0	75.0	-	60.0	88.0	83.3	88.0	100	91.7	82.6	91.7	83.3
<b>【5】 地域保健・健康増進事業報告</b>												
5-1 がん検診結果や精密検査結果の最終報告(令和2年度地域保健・健康増進事業報告)を行ったか*	100	87.5	-	80.0	100	100	100	100	100	100	100	100
5-2 がん検診の結果について、地域保健・健康増進事業報告の全項目を計上できるよう、委託先(検診機関(医療機関)、医師会など)に報告を求めたか*	100	100	-	100	100	100	100	100	100	95.7	100	95.8
5-3 がん検診の結果について、委託先からの報告内容が地域保健・健康増進事業報告を網羅できていない場合、改善を求めたか*	100	100	-	100	100	100	100	100	100	95.7	100	95.8
5-4 精密検査結果について、地域保健・健康増進事業報告の全項目を計上できるよう、委託先(検診機関(医療機関)、精密検査機関、医師会など)に報告を求めたか*	100	87.5	-	100	100	83.3	100	100	100	100	100	100
5-5 精密検査結果について、委託先からの報告内容が地域保健・健康増進事業報告を網羅できていない場合、改善を求めたか*	100	87.5	-	100	100	83.3	100	100	100	100	100	95.8
<b>【6】 検診機関(医療機関)の質の担保</b>												
6-1 委託先検診機関(医療機関)を、仕様書の内容に基づいて選定したか*	96.0	87.5	-	100	96.0	66.7	96.0	100	95.8	95.7	95.8	87.5
6-2 仕様書(もしくは実施要綱)の内容は、「仕様書に明記すべき必要最低限の精度管理項目」を満たしたか*	96.0	87.5	-	100	96.0	66.7	92.0	100	95.8	91.3	95.8	87.5
6-3 検診終了後に、委託先検診機関(医療機関)で仕様書(もしくは実施要綱)の内容が遵守されたことを確認したか*	76.0	75.0	-	60.0	76.0	33.3	76.0	75.0	75.0	65.2	75.0	58.3
6-4 検診機関(医療機関)に精度管理評価を個別にフィードバックしたか*	28.0	0	-	0	28.0	0	28.0	0	29.2	26.1	25.0	20.8
6-5 「検診機関用チェックリスト」の遵守状況をフィードバックしたか*	16.0	12.5	-	0	16.0	0	16.0	0	16.7	17.4	16.7	16.7
6-6 検診機関(医療機関)毎のプロセス指標値を集計してフィードバックしたか*	16.0	0	-	0	16.0	0	16.0	0	16.7	17.4	16.7	12.5
6-7 上記(6-4.6-5.6-6)の結果をふまえ、課題のある検診機関(医療機関)に改善策をフィードバックしたか*	16.0	0	-	0	16.0	0	16.0	0	16.7	13.0	16.7	8.3

表5 チェックリスト実施率（令和元年度の精度管理指標の把握に関する項目）

	実施したと回答した市区町村割合(%)											
	胃		胃		大腸		肺		乳		子宮頸	
	(エックス線)		(内視鏡)									
	集団	個別	集団	個別	集団	個別	集団	個別	集団	個別	集団	個別
集計対象市区町村数	25	7	0	1	25	7	25	5	25	23	25	24
集計対象市区町村割合(%)	100	28.0	0	4.0	100	28.0	100	20.0	100	92.0	100	96.0
<b>【7】 受診率（受診者数）の集計</b>												
7-1 受診率を集計したか*	100	100	-	100	100	100	100	100	100	100	100	100
7-2 受診率を性別・年齢5歳階級別に集計したか*	96.0	85.7	-	100	96.0	85.7	96.0	80.0	96.0	91.3	96.0	91.7
7-3 受診者数を検診機関別に集計したか*	100	85.7	-	100	100	85.7	100	80.0	100	95.7	100	95.8
7-4 受診者数を検診受診歴別に集計したか*	92.0	85.7	-	100	92.0	85.7	92.0	80.0	92.0	91.3	92.0	91.7
<b>【8】 要精検率の集計</b>												
8-1 要精検率を集計したか*	100	100	-	100	100	100	100	100	100	100	100	100
8-2 要精検率を性別・年齢5歳階級別に集計したか*	96.0	85.7	-	100	96.0	85.7	96.0	80.0	96.0	91.3	96.0	91.7
8-3 要精検率を検診機関別に集計したか*	92.0	71.4	-	100	92.0	71.4	92.0	60.0	88.0	82.6	88.0	79.2
8-4 要精検率を検診受診歴別に集計したか*	88.0	57.1	-	100	88.0	57.1	88.0	60.0	88.0	82.6	88.0	83.3
<b>【9】 精検受診率の集計</b>												
9-1 精検受診率を集計したか*	100	100	-	100	100	100	100	100	100	100	100	100
9-2 精検受診率を性別・年齢5歳階級別に集計したか*	96.0	85.7	-	100	96.0	85.7	96.0	80.0	96.0	91.3	96.0	91.7
9-3 精検受診率を検診機関別に集計したか*	96.0	71.4	-	100	96.0	71.4	96.0	60.0	92.0	87.0	92.0	83.3
9-4 精検受診率を検診受診歴別に集計したか*	88.0	57.1	-	100	88.0	57.1	88.0	60.0	88.0	78.3	88.0	79.2
<b>【10】 精検未受診率の集計</b>												
10-1 精検未受診率を集計したか*	96.0	71.4	-	100	96.0	71.4	96.0	60.0	96.0	87.0	96.0	87.5
<b>【11】 がん発見率の集計</b>												
11-1 がん発見率を集計したか*	88.0	100	-	100	88.0	100	88.0	100	88.0	82.6	88.0	87.5
11-2 がん発見率を性別・年齢5歳階級別に集計したか*	88.0	85.7	-	100	88.0	85.7	88.0	80.0	88.0	78.3	88.0	83.3
11-3 がん発見率を検診機関別に集計したか*	84.0	57.1	-	100	84.0	57.1	84.0	40.0	80.0	69.6	80.0	70.8
11-4 がん発見率を検診受診歴別に集計したか*	80.0	57.1	-	100	80.0	57.1	80.0	60.0	80.0	69.6	80.0	75.0
11-5 がん発見率を検査方法別に集計したか*	-	-	-	-	-	-	-	-	84.0	78.3	-	-
<b>【12】 陽性反応適中度の集計</b>												
12-1 陽性反応適中度を集計したか*	80.0	71.4	-	100	80.0	71.4	80.0	60.0	80.0	73.9	80.0	79.2
12-2 陽性反応適中度を性別・年齢5歳階級別に集計したか*	76.0	57.1	-	100	76.0	57.1	76.0	60.0	76.0	69.6	76.0	75.0
12-3 陽性反応適中度を検診機関別に集計したか*	72.0	42.9	-	100	72.0	42.9	76.0	40.0	72.0	52.2	72.0	58.3
12-4 陽性反応適中度を検診受診歴別に集計したか*	76.0	42.9	-	100	76.0	42.9	76.0	40.0	76.0	65.2	76.0	70.8
12-5 陽性反応適中度を検査方法別に集計したか*	-	-	-	-	-	-	-	-	76.0	69.6	-	-
<b>【13】 早期がん割合の集計</b>												
13-1 早期がん割合を集計したか*	80.0	71.4	-	100	80.0	71.4	80.0	80.0	80.0	69.6	-	-
13-2 早期がん割合を性別・年齢5歳階級別に集計したか*	80.0	71.4	-	100	80.0	71.4	80.0	80.0	80.0	69.6	-	-
13-3 早期がん割合を検診機関別に集計したか*	72.0	42.9	-	100	72.0	42.9	72.0	40.0	68.0	56.5	-	-
13-4 早期がん割合を検診受診歴別に集計したか*	80.0	57.1	-	100	80.0	57.1	80.0	60.0	80.0	65.2	-	-
13-5 早期がん割合を検査方法別に集計したか*	-	-	-	-	-	-	-	-	76.0	69.6	-	-
<b>【14】 粘膜内がん、非浸潤がんの集計</b>												
14-1 粘膜内がんを集計したか*	80.0	71.4	-	100	80.0	71.4	-	-	-	-	-	-
非浸潤がんを集計したか*	-	-	-	-	-	-	-	-	80.0	69.6	-	-
<b>【15】 上皮内病変（CIN・AISなど）数の集計</b>												
15-1 上皮内病変（CIN・AISなど）数を集計したか（区分毎）*	-	-	-	-	-	-	-	-	-	-	80.0	75.0
15-2 上皮内病変（CIN・AISなど）数を年齢5歳階級別に集計したか（区分毎）*	-	-	-	-	-	-	-	-	-	-	80.0	75.0
15-3 上皮内病変（CIN・AISなど）数を検診機関別に集計したか（区分毎）*	-	-	-	-	-	-	-	-	-	-	72.0	62.5
15-4 上皮内病変（CIN・AISなど）数を検診受診歴別に集計したか（区分毎）*	-	-	-	-	-	-	-	-	-	-	80.0	70.8
<b>【16】 進行度がA期のがん割合の集計</b>												
16-1 進行度がA期のがん割合を集計したか*	-	-	-	-	-	-	-	-	-	-	76.0	70.8
16-2 進行度がA期のがん割合を年齢5歳階級別に集計したか*	-	-	-	-	-	-	-	-	-	-	76.0	70.8
16-3 進行度がA期のがん割合を検診機関別に集計したか*	-	-	-	-	-	-	-	-	-	-	68.0	58.3
16-4 進行度がA期のがん割合を検診受診歴別に集計したか*	-	-	-	-	-	-	-	-	-	-	76.0	66.7

\* 「事業評価のためのチェックリスト・市区町村用」に記載されている項目

国立がん研究センター がん情報サービス [https://ganjoho.jp/med\\_pro/pre\\_scr/screening/check\\_list.html](https://ganjoho.jp/med_pro/pre_scr/screening/check_list.html)



### 3 プロセス指標値(秋田県)

表6 市区町村別のプロセス指標値

胃がん(エックス線)

自治体名	受診者数(人)			令和元年度プロセス指標値(男女計 50~74歳)											
	集団	個別	計	要精検率(%)			精検受診率(%)			がん発見率(%)			陽性反応適中度(%)		
				集団	個別	計	集団	個別	計	集団	個別	計	集団	個別	計
全国	1,296,836	381,217	1,678,053	6.8	7.3	6.9	83.3	72.8	80.8	0.11	0.10	0.11	1.69	1.34	1.61
秋田県	26,717	1,561	28,278	8.3	15.7	8.7	83.6	89.0	84.2	0.14	0	0.13	1.67	0	1.50
秋田市	3,269	-	3,269	7.5	-	7.5	90.2	-	90.2	0.12	-	0.12	1.63	-	1.63
能代市	1,232	864	2,096	21.2	18.9	20.2	76.2	94.5	83.3	0.24	0	0.14	1.15	0	0.71
横手市	4,253	-	4,253	3.5	-	3.5	87.2	-	87.2	0.07	-	0.07	2.03	-	2.03
大館市	1,238	14	1,252	5.7	14.3	5.8	94.4	50.0	93.2	0.16	0	0.16	2.82	0	2.74
男鹿市	831	-	831	8.7	-	8.7	87.5	-	87.5	0.24	-	0.24	2.78	-	2.78
湯沢市	2,047	-	2,047	8.6	-	8.6	87.0	-	87.0	0.10	-	0.10	1.13	-	1.13
鹿角市	849	329	1,178	6.7	3.6	5.9	89.5	66.7	85.5	0.35	0	0.25	5.26	0	4.35
由利本荘市	1,692	-	1,692	15.1	-	15.1	74.6	-	74.6	0.18	-	0.18	1.17	-	1.17
潟上市	708	-	708	9.2	-	9.2	90.8	-	90.8	0	-	0	0	-	0
大仙市	2,708	-	2,708	6.7	-	6.7	87.4	-	87.4	0.15	-	0.15	2.20	-	2.20
北秋田市	986	-	986	6.1	-	6.1	86.7	-	86.7	0	-	0	0	-	0
にかほ市	722	29	751	13.2	6.9	12.9	77.9	100	78.4	0.28	0	0.27	2.11	0	2.06
仙北市	838	-	838	8.9	-	8.9	89.3	-	89.3	0.12	-	0.12	1.33	-	1.33
小坂町	212	-	212	2.8	-	2.8	100	-	100	0	-	0	0	-	0
上小阿仁村	100	8	108	6.0	12.5	6.5	83.3	100	85.7	0	0	0	0	0	0
藤里町	230	65	295	16.5	13.8	15.9	86.8	66.7	83.0	0.43	0	0.34	2.63	0	2.13
三種町	908	-	908	15.3	-	15.3	90.6	-	90.6	0.11	-	0.11	0.72	-	0.72
八峰町	301	252	553	10.0	22.2	15.6	46.7	82.1	69.8	0	0	0	0	0	0
五城目町	530	-	530	9.2	-	9.2	81.6	-	81.6	0	-	0	0	-	0
八郎潟町	324	-	324	6.8	-	6.8	81.8	-	81.8	0	-	0	0	-	0
井川町	168	-	168	7.1	-	7.1	66.7	-	66.7	0	-	0	0	-	0
大湯村	314	-	314	7.3	-	7.3	82.6	-	82.6	0.32	-	0.32	4.35	-	4.35
美郷町	1,512	-	1,512	5.2	-	5.2	77.2	-	77.2	0.07	-	0.07	1.27	-	1.27
羽後町	525	-	525	5.3	-	5.3	82.1	-	82.1	0.57	-	0.57	10.71	-	10.71
東成瀬村	220	-	220	10.0	-	10.0	72.7	-	72.7	0.45	-	0.45	4.55	-	4.55

胃がん(内視鏡)

自治体名	受診者数(人)			令和元年度プロセス指標値(男女計 50~74歳)											
	集団	個別	計	要精検率(%)			精検受診率(%)			がん発見率(%)			陽性反応適中度(%)		
				集団	個別	計	集団	個別	計	集団	個別	計	集団	個別	計
全国	15,632	764,129	779,761	4.3	7.5	7.4	83.9	94.0	93.9	0.15	0.29	0.29	3.59	3.92	3.92
秋田県	-	-	-	-	-	-	-	-	-	-	-	-	-	-	-
秋田市	-	-	-	-	-	-	-	-	-	-	-	-	-	-	-
能代市	-	-	-	-	-	-	-	-	-	-	-	-	-	-	-
横手市	-	-	-	-	-	-	-	-	-	-	-	-	-	-	-
大館市	-	-	-	-	-	-	-	-	-	-	-	-	-	-	-
男鹿市	-	-	-	-	-	-	-	-	-	-	-	-	-	-	-
湯沢市	-	-	-	-	-	-	-	-	-	-	-	-	-	-	-
鹿角市	-	-	-	-	-	-	-	-	-	-	-	-	-	-	-
由利本荘市	-	-	-	-	-	-	-	-	-	-	-	-	-	-	-
潟上市	-	-	-	-	-	-	-	-	-	-	-	-	-	-	-
大仙市	-	-	-	-	-	-	-	-	-	-	-	-	-	-	-
北秋田市	-	-	-	-	-	-	-	-	-	-	-	-	-	-	-
にかほ市	-	-	-	-	-	-	-	-	-	-	-	-	-	-	-
仙北市	-	-	-	-	-	-	-	-	-	-	-	-	-	-	-
小坂町	-	-	-	-	-	-	-	-	-	-	-	-	-	-	-
上小阿仁村	-	-	-	-	-	-	-	-	-	-	-	-	-	-	-
藤里町	-	-	-	-	-	-	-	-	-	-	-	-	-	-	-
三種町	-	-	-	-	-	-	-	-	-	-	-	-	-	-	-
八峰町	-	-	-	-	-	-	-	-	-	-	-	-	-	-	-
五城目町	-	-	-	-	-	-	-	-	-	-	-	-	-	-	-
八郎潟町	-	-	-	-	-	-	-	-	-	-	-	-	-	-	-
井川町	-	-	-	-	-	-	-	-	-	-	-	-	-	-	-
大湯村	-	-	-	-	-	-	-	-	-	-	-	-	-	-	-
美郷町	-	-	-	-	-	-	-	-	-	-	-	-	-	-	-
羽後町	-	-	-	-	-	-	-	-	-	-	-	-	-	-	-
東成瀬村	-	-	-	-	-	-	-	-	-	-	-	-	-	-	-

大腸がん

自治体名	受診者数(人)			令和元年度プロセス指標値(男女計 40~74歳)											
	集団	個別	計	要精検率(%)			精検受診率(%)			がん発見率(%)			陽性反応適中度(%)		
				集団	個別	計	集団	個別	計	集団	個別	計	集団	個別	計
全国	2,641,863	3,127,632	5,769,495	5.7	7.1	6.5	76.2	67.7	71.1	0.17	0.23	0.20	2.98	3.23	3.13
秋田県	54,744	12,072	66,816	5.5	5.6	5.5	75.6	81.2	76.6	0.16	0.19	0.17	2.91	3.41	3.00
秋田市	2,428	9,278	11,706	5.4	5.6	5.6	83.1	81.8	82.0	0.29	0.24	0.25	5.38	4.22	4.45
能代市	1,968	1,701	3,669	14.3	4.5	9.8	65.8	88.3	70.7	0.20	0	0.11	1.42	0	1.12
横手市	9,718	-	9,718	5.2	-	5.2	75.7	-	75.7	0.19	-	0.19	3.55	-	3.55
大館市	3,368	247	3,615	5.8	7.7	6.0	85.3	68.4	83.8	0.30	0	0.28	5.08	0	4.63
男鹿市	1,377	-	1,377	6.6	-	6.6	83.5	-	83.5	0.15	-	0.15	2.20	-	2.20
湯沢市	4,215	-	4,215	5.0	-	5.0	76.9	-	76.9	0.14	-	0.14	2.83	-	2.83
鹿角市	1,720	404	2,124	5.7	5.9	5.7	88.8	79.2	86.9	0.29	0.25	0.28	5.10	4.17	4.92
由利本荘市	4,876	-	4,876	4.7	-	4.7	59.5	-	59.5	0.21	-	0.21	4.41	-	4.41
潟上市	1,632	-	1,632	5.0	-	5.0	91.4	-	91.4	0.18	-	0.18	3.70	-	3.70
大仙市	7,958	-	7,958	4.8	-	4.8	76.6	-	76.6	0.11	-	0.11	2.37	-	2.37
北秋田市	1,786	-	1,786	5.8	-	5.8	73.1	-	73.1	0.11	-	0.11	1.92	-	1.92
にかほ市	1,495	-	1,495	6.4	-	6.4	65.6	-	65.6	0.07	-	0.07	1.04	-	1.04
仙北市	2,515	-	2,515	4.4	-	4.4	85.5	-	85.5	0.12	-	0.12	2.73	-	2.73
小坂町	380	-	380	3.9	-	3.9	80.0	-	80.0	0	-	0	0	-	0
上小阿仁村	321	12	333	5.0	0	4.8	87.5	-	87.5	0	-	0	0	-	0
藤里町	333	107	440	5.4	5.6	5.5	72.2	66.7	70.8	0	0	0	0	0	0
三種町	1,418	-	1,418	4.8	-	4.8	76.5	-	76.5	0	-	0	0	-	0
八峰町	436	323	759	4.1	8.4	5.9	83.3	63.0	71.1	0	0	0	0	0	0
五城目町	930	-	930	5.6	-	5.6	71.2	-	71.2	0.43	-	0.43	7.69	-	7.69
八郎潟町	575	-	575	5.9	-	5.9	67.6	-	67.6	0.17	-	0.17	2.94	-	2.94
井川町	626	-	626	5.0	-	5.0	71.0	-	71.0	0	-	0	0	-	0
大湯村	614	-	614	3.3	-	3.3	80.0	-	80.0	0	-	0	0	-	0
美郷町	2,486	-	2,486	6.4	-	6.4	71.5	-	71.5	0.04	-	0.04	0.63	-	0.63
羽後町	1,198	-	1,198	4.5	-	4.5	92.6	-	92.6	0.17	-	0.17	3.70	-	3.70
東成瀬村	371	-	371	5.9	-	5.9	59.1	-	59.1	0	-	0	0	-	0

肺がん

自治体名	受診者数(人)			令和元年度プロセス指標値(男女計 40~74歳)											
				要精検率(%)			精検受診率(%)			がん発見率(%)			陽性反応適中度(%)		
	集団	個別	計	集団	個別	計	集団	個別	計	集団	個別	計	集団	個別	計
全国	3,034,786	2,198,105	5,232,891	1.6	2.1	1.8	85.8	81.5	83.7	0.05	0.04	0.04	2.85	1.99	2.43
秋田県	49,368	2,337	51,705	1.9	5.3	2.1	89.7	76.6	88.2	0.04	0.04	0.04	2.22	0.81	2.05
秋田市	6,276	-	6,276	5.1	-	5.1	92.5	-	92.5	0.10	-	0.10	1.86	-	1.86
能代市	3,120	1,481	4,601	0.4	6.5	2.3	72.7	74.2	74.1	0	0.07	0.02	0	1.03	0.93
横手市	9,583	-	9,583	0.7	-	0.7	88.4	-	88.4	0.03	-	0.03	4.35	-	4.35
大館市	2,352	-	2,352	1.0	-	1.0	95.7	-	95.7	0.09	-	0.09	8.70	-	8.70
男鹿市	1,266	-	1,266	6.1	-	6.1	81.8	-	81.8	0	-	0	0	-	0
湯沢市	2,926	-	2,926	0.5	-	0.5	64.3	-	64.3	0.07	-	0.07	14.29	-	14.29
鹿角市	1,125	397	1,522	0.4	0.8	0.5	100	100	100	0	0	0	0	0	0
由利本荘市	1,426	-	1,426	1.3	-	1.3	94.7	-	94.7	0.07	-	0.07	5.26	-	5.26
潟上市	1,369	-	1,369	6.2	-	6.2	90.6	-	90.6	0.07	-	0.07	1.18	-	1.18
大仙市	6,157	-	6,157	1.5	-	1.5	95.6	-	95.6	0.05	-	0.05	3.30	-	3.30
北秋田市	1,707	-	1,707	1.9	-	1.9	87.9	-	87.9	0	-	0	0	-	0
にかほ市	1,109	-	1,109	2.9	-	2.9	87.5	-	87.5	0.09	-	0.09	3.13	-	3.13
仙北市	1,804	-	1,804	1.9	-	1.9	79.4	-	79.4	0.06	-	0.06	2.94	-	2.94
小坂町	399	-	399	0	-	0	-	-	-	-	-	-	-	-	-
上小阿仁村	252	12	264	0.4	0	0.4	100	-	100	0	-	0	0	-	0
藤里町	349	105	454	3.2	5.7	3.7	100	83.3	94.1	0	0	0	0	0	0
三種町	1,357	-	1,357	0.8	-	0.8	100	-	100	0	-	0	0	-	0
八峰町	399	342	741	0.5	5.3	2.7	100	83.3	85.0	0	0	0	0	0	0
五城目町	893	-	893	2.8	-	2.8	76.0	-	76.0	0	-	0	0	-	0
八郎潟町	547	-	547	1.3	-	1.3	85.7	-	85.7	0	-	0	0	-	0
井川町	799	-	799	4.1	-	4.1	84.8	-	84.8	0	-	0	0	-	0
大湯村	595	-	595	2.4	-	2.4	85.7	-	85.7	0	-	0	0	-	0
美郷町	2,556	-	2,556	1.1	-	1.1	96.3	-	96.3	0	-	0	0	-	0
羽後町	792	-	792	0.4	-	0.4	100	-	100	0.13	-	0.13	33.33	-	33.33
東成瀬村	210	-	210	0	-	0	-	-	-	-	-	-	-	-	-

乳がん

自治体名	受診者数(人)			令和元年度プロセス指標値(女 40~74歳)											
				要精検率(%)			精検受診率(%)			がん発見率(%)			陽性反応適中度(%)		
	集団	個別	計	集団	個別	計	集団	個別	計	集団	個別	計	集団	個別	計
全国	1,294,852	1,487,879	2,782,731	4.7	7.2	6.0	91.6	88.3	89.5	0.28	0.34	0.31	5.84	4.79	5.17
秋田県	16,037	8,373	24,410	4.7	8.0	5.8	92.0	92.3	92.1	0.26	0.26	0.26	5.40	3.30	4.42
秋田市	794	3,342	4,136	4.9	7.9	7.4	94.9	94.3	94.4	0.50	0.24	0.29	10.26	3.02	3.95
能代市	735	2,019	2,754	12.4	5.2	7.1	84.6	98.1	91.8	0.68	0.25	0.36	5.49	4.76	5.10
横手市	3,362	71	3,433	3.2	9.9	3.4	94.5	28.6	90.5	0.09	0	0.09	2.75	0	2.59
大館市	748	733	1,481	4.3	12.6	8.4	96.9	100	99.2	0.27	0.27	0.27	6.25	2.17	3.23
男鹿市	240	107	347	6.3	13.1	8.4	93.3	92.9	93.1	0	1.87	0.58	0	14.29	6.90
湯沢市	1,163	20	1,183	1.4	0	1.4	100	-	100	0.26	-	0.25	18.75	-	18.75
鹿角市	592	-	592	5.1	-	5.1	76.7	-	76.7	0.17	-	0.17	3.33	-	3.33
由利本荘市	878	396	1,274	7.5	10.6	8.5	87.9	97.6	91.7	0	0.25	0.08	0	2.38	0.93
潟上市	777	420	1,197	4.4	6.9	5.3	97.1	96.6	96.8	0.13	0.24	0.17	2.94	3.45	3.17
大仙市	1,801	211	2,012	4.6	4.3	4.6	96.4	33.3	90.2	0.33	0	0.30	7.23	0	6.52
北秋田市	350	23	373	4.9	26.1	6.2	82.4	83.3	82.6	0	4.35	0.27	0	16.67	4.35
にかほ市	382	46	428	9.7	10.9	9.8	91.9	40.0	85.7	0.52	0	0.47	5.41	0	4.76
仙北市	223	205	428	6.3	21.5	13.6	100	93.2	94.8	0.45	0.49	0.47	7.14	2.27	3.45
小坂町	112	-	112	4.5	-	4.5	100	-	100	0	-	0	0	-	0
上小阿仁村	27	6	33	3.7	0	3.0	100	-	100	3.70	-	3.03	100	-	100
藤里町	103	140	243	5.8	6.4	6.2	100	77.8	86.7	0	0.71	0.41	0	11.11	6.67
三種町	1,106	61	1,167	5.3	8.2	5.5	91.5	100	92.2	0.27	0	0.26	5.08	0	4.69
八峰町	277	439	716	1.1	4.6	3.2	66.7	65.0	65.2	0	0	0	0	0	0
五城目町	404	21	425	3.7	14.3	4.2	93.3	100	94.4	0.25	0	0.24	6.67	0	5.56
八郎潟町	310	29	339	5.8	17.2	6.8	94.4	40.0	82.6	0.65	0	0.59	11.11	0	8.70
井川町	174	26	200	0.6	0	0.5	100	-	100	0	-	0	0	-	0
大湯村	172	14	186	2.9	14.3	3.8	80.0	50.0	71.4	0	0	0	0	0	0
美郷町	976	34	1,010	5.4	11.8	5.6	96.2	100	96.5	0.61	0	0.59	11.32	0	10.53
羽後町	250	6	256	2.0	0	2.0	100	-	100	0	-	0	0	-	0
東成瀬村	81	4	85	6.2	0	5.9	80.0	-	80.0	0	-	0	0	-	0

子宮頸がん

自治体名	受診者数(人)			令和元年度プロセス指標値(女 20~74歳)											
				要精検率(%)			精検受診率(%)			がん発見率(%)			陽性反応適中度(%)		
	集団	個別	計	集団	個別	計	集団	個別	計	集団	個別	計	集団	個別	計
全国	1,035,734	2,904,396	3,940,130	1.4	2.5	2.2	84.4	72.9	74.8	0.02	0.03	0.02	1.24	1.05	1.09
秋田県	13,367	13,212	26,579	0.7	1.8	1.2	86.4	89.9	88.9	0.03	0.02	0.02	4.55	0.84	1.85
秋田市	243	6,295	6,538	0	1.7	1.6	-	84.8	84.8	-	0.03	0.03	-	1.90	1.90
能代市	592	1,729	2,321	0.5	3.1	2.5	66.7	96.3	94.7	0	0	0	0	0	0
横手市	3,594	31	3,625	1.0	0	1.0	94.4	-	94.4	0.06	-	0.06	5.56	-	5.56
大館市	579	1,145	1,724	0.3	1.7	1.3	100	90.0	90.9	0	0	0	0	0	0
男鹿市	191	254	445	1.0	1.2	1.1	100	100	100	0	0	0	0	0	0
湯沢市	1,187	13	1,200	0.3	7.7	0.3	100	100	100	0.17	0	0.17	66.67	0	50.00
鹿角市	564	-	564	0.4	-	0.4	100	-	100	0	-	0	0	-	0
由利本荘市	799	394	1,193	0.6	1.0	0.8	60.0	75.0	66.7	0	0	0	0	0	0
潟上市	670	962	1,632	1.2	1.2	1.2	87.5	91.7	90.0	0	0	0	0	0	0
大仙市	1,033	757	1,790	0.6	2.1	1.2	100	100	100	0	0	0	0	0	0
北秋田市	375	90	465	0.3	4.4	1.1	100	100	100	0	0	0	0	0	0
にかほ市	338	66	404	0.9	0	0.7	33.3	-	33.3	0	-	0	0	-	0
仙北市	134	249	383	0.7	1.6	1.3	100	100	100	0	0	0	0	0	0
小坂町	73	40	113	0	2.5	0.9	-	100	100	-	-	-	-	-	-
上小阿仁村	31	17	48	0	0	0	-	-	-	-	-	-	-	-	-
藤里町	82	124	206	0	0	0	-	-	-	-	-	-	-	-	-
三種町	793	80	873	0.4	1.3	0.5	100	100	100	0	0	0	0	0	0
八峰町	209	450	659	0	1.1	0.8	-	100	100	-	0	0	-	0	0
五城目町	360	79	439	0	2.5	0.5	-	100	100	-	0	0	-	0	0
八郎潟町	231	88	319	3.5	1.1	2.8	62.5	100	66.7	0	0	0	0	0	0
井川町	136	64	200	0	0	0	-	-	-	-	-	-	-	-	-
大湯村	210	33	243	0	0	0	-	-	-	-	-	-	-	-	-
美郷町	668	171	839	0.3	2.3	0.7	50.0	50.0	50.0	0	0	0	0	0	



# 【山形県】都道府県別がん検診実施状況

## 1 指針に基づくがん検診実施状況(山形県)

表1 指針に基づく検診実施状況(令和3年度の検診実施状況)

	実施したと回答した市区町村割合(%)				
	胃 <sup>*1</sup>	大腸	肺	乳	子宮頸
集計対象市区町村数	35	35	35	33	33
集計対象市区町村割合(%)	100	100	100	94.3	94.3
指針に基づく対象年齢で検診を実施した <sup>*1 *2</sup>	0	71.4	51.4	81.8	100
指針に基づく受診間隔 <sup>*</sup> で検診を実施した <sup>*1 *2</sup>	2.9	100	97.1	27.3	24.2

\*1 平成28年2月の指針改定に伴い、胃がん検診ではそれまで対象年齢は「40歳以上、上限制限なし」、受診間隔は「年1回」であったのが、それぞれ「50歳以上、上限制限なし(ただし、胃部エックス線検査については、当分の間、40歳以上の者を対象としても差し支えない。)」」「同一人にとって受診機会は毎年あるが、原則2年に1回の受診間隔(ただし、胃部エックス線検査については、当分の間、年1回実施しても差し支えない)」に変更された。  
よって、平成29年度調査(平成28年度検診体制)以降は、胃がん検診の対象年齢は「50歳以上、上限制限なし」、受診間隔は「2年に1回」と回答した場合のみ指針に基づくものとして集計している。

\*2 令和3年度調査(令和2年度検診体制)以降、指針に基づく検診方法(14ページ参照)の対象年齢と受診間隔の回答をもとに集計した。

表2 指針に基づかない検診実施状況(令和3年度の検診実施状況)

	実施したと回答した市区町村割合(%)
集計対象市区町村数	35
集計対象市区町村割合(%)	100
指針以外の何らかの部位で検診を実施した	77.1
前立腺がん検診(PSA検査)を実施した	77.1
子宮体がん検診(細胞診)を実施した	5.7
エコーによる検診(肝臓、卵巣、甲状腺)を実施した	20.0
その他の何らかの検診を実施した	8.6

## 2 市区町村用がん検診チェックリスト実施率(山形県)

表3 チェックリスト実施率(全項目)

	実施したと回答した市区町村割合(%)											
	胃		胃		大腸		肺		乳		子宮頸	
	(エックス線)	(内視鏡)	(エックス線)	(内視鏡)	(エックス線)	(内視鏡)	(エックス線)	(内視鏡)	(エックス線)	(内視鏡)	(エックス線)	(内視鏡)
集団	個別	集団	個別	集団	個別	集団	個別	集団	個別	集団	個別	
集計対象市区町村数	35	5	4	3	35	6	35	6	33	17	32	22
集計対象市区町村割合(%)	100	14.3	11.4	8.6	100	17.1	100	17.1	94.3	48.6	91.4	62.9
チェックリスト全項目の実施率*	94.0	86.2	92.3	82.7	95.8	83.3	93.8	82.7	96.2	89.8	95.4	89.7

表4 チェックリスト実施率(令和3年度の検診体制整備に関する項目)

	実施したと回答した市区町村割合(%)											
	胃		胃		大腸		肺		乳		子宮頸	
	(エックス線)	(内視鏡)	(エックス線)	(内視鏡)	(エックス線)	(内視鏡)	(エックス線)	(内視鏡)	(エックス線)	(内視鏡)	(エックス線)	(内視鏡)
集団	個別	集団	個別	集団	個別	集団	個別	集団	個別	集団	個別	
集計対象市区町村数	35	5	4	4	35	6	35	6	33	18	33	23
集計対象市区町村割合(%)	100	14.3	11.4	11.4	100	17.1	100	17.1	94.3	51.4	94.3	65.7
<b>【1】 検診対象者</b>												
1-1 対象者全員の氏名を記載した名簿を、住民台帳などに基づいて作成したか*	100	100	100	100	100	100	100	100	100	100	100	100
1-2 対象者全員に、個別に受診勧奨を行ったか*	88.6	40.0	100	50.0	88.6	50.0	88.6	33.3	90.9	77.8	90.9	82.6
1-3 受診勧奨を行った住民のうち未受診者全員に対し、再度の受診勧奨を個人毎(手紙・電話・訪問等)に行ったか*	37.1	20.0	50.0	25.0	37.1	16.7	37.1	16.7	33.3	44.4	33.3	52.2
1-4 対象者数(推計でも可)を把握したか*	100	100	100	100	100	100	100	100	100	100	100	100
<b>【2】 受診者の情報管理</b>												
2-1 個人別の受診(記録)台帳またはデータベースを作成したか*	94.3	100	100	100	94.3	100	94.3	100	97.0	100	97.0	100
2-2 過去5年間の受診歴を記録しているか*	97.1	80.0	100	50.0	97.1	83.3	97.1	66.7	100	100	100	100
<b>【3】 受診者への説明、及び要精検者への説明</b>												
3-1 受診勧奨時に、「検診機関連用チェックリスト 1.受診者への説明」が全項目記載された資料を、全員に個別配布したか*	100	80.0	100	75.0	100	83.3	100	83.3	100	94.4	100	95.7
3-2 要精検者全員に対し、受診可能な精密検査機関名(医療機関名)の一覧を提示したか*	42.9	60.0	25.0	25.0	100	66.7	40.0	50.0	100	83.3	63.6	60.9
3-3 上記(3-2)の一覧に掲載したすべての精密検査機関には、あらかじめ精密検査結果の報告を依頼したか*	34.3	60.0	25.0	25.0	68.6	66.7	34.3	50.0	66.7	66.7	54.5	56.5
<b>【4】 精密検査結果の把握、精密検査未受診者の特定と受診勧奨</b>												
4-1 精密検査方法及び、精密検査(治療)結果を把握したか*	100	100	100	100	100	100	100	100	100	100	100	100
4-2 精密検査方法及び、精密検査(治療)結果が不明の者については、本人もしくは精密検査機関への照会等により、結果を確認したか*	100	100	100	100	100	100	100	100	100	100	100	100
4-3 個人毎の精密検査方法及び、精密検査(治療)結果を、市区町村、検診機関(医療機関)、精密検査機関が共有したか*	94.3	60.0	100	50.0	94.3	50.0	94.3	50.0	97.0	77.8	97.0	78.3
4-4 過去5年間の精密検査方法及び、精密検査(治療)結果を記録しているか*	94.3	80.0	100	50.0	94.3	83.3	94.3	66.7	97.0	100	97.0	95.7
4-5 精密検査未受診と精密検査結果未把握を定義に従って区別し、精密検査未受診者を特定したか*	97.1	100	100	75.0	97.1	100	97.1	100	97.0	100	97.0	95.7
4-6 精密検査未受診者に精密検査の受診勧奨を行ったか*	100	100	100	75.0	100	100	100	100	100	100	100	95.7
<b>【5】 地域保健・健康増進事業報告</b>												
5-1 がん検診結果や精密検査結果の最終報告(令和2年度地域保健・健康増進事業報告)を行ったか*	100	100	100	100	100	100	100	100	100	100	100	100
5-2 がん検診の結果について、地域保健・健康増進事業報告の全項目を計上できるよう、委託先(検診機関(医療機関)、医師会など)に報告を求めたか*	100	100	100	100	100	100	100	100	100	100	100	100
5-3 がん検診の結果について、委託先からの報告内容が地域保健・健康増進事業報告を網羅できていない場合、改善を求めたか*	100	100	100	100	100	100	100	100	100	100	100	100
5-4 精密検査結果について、地域保健・健康増進事業報告の全項目を計上できるよう、委託先(検診機関(医療機関)、精密検査機関、医師会など)に報告を求めたか*	100	100	100	100	100	100	100	100	100	100	100	100
5-5 精密検査結果について、委託先からの報告内容が地域保健・健康増進事業報告を網羅できていない場合、改善を求めたか*	100	100	100	100	100	100	100	100	100	100	100	100
<b>【6】 検診機関(医療機関)の質の担保</b>												
6-1 委託先検診機関(医療機関)を、仕様書の内容に基づいて選定したか*	100	80.0	100	75.0	100	83.3	100	83.3	100	88.9	100	91.3
6-2 仕様書(もしくは実施要綱)の内容は、「仕様書に明記すべき必要最低限の精度管理項目」を満たしたか*	100	80.0	100	75.0	100	66.7	100	83.3	100	77.8	100	87.0
6-3 検診終了後に、委託先検診機関(医療機関)で仕様書(もしくは実施要綱)の内容が遵守されたことを確認したか*	77.1	60.0	75.0	50.0	77.1	50.0	77.1	50.0	75.8	55.6	75.8	65.2
6-4 検診機関(医療機関)に精度管理評価を個別にフィードバックしたか*	94.3	40.0	100	25.0	94.3	33.3	94.3	33.3	93.9	55.6	93.9	65.2
6-5 「検診機関連用チェックリスト」の遵守状況をフィードバックしたか*	97.1	40.0	100	25.0	97.1	33.3	97.1	33.3	97.0	55.6	97.0	65.2
6-6 検診機関(医療機関)毎のプロセス指標値を集計してフィードバックしたか*	97.1	40.0	100	25.0	97.1	33.3	97.1	33.3	97.0	50.0	97.0	60.9
6-7 上記(6-4.6-5.6-6)の結果をふまえて、課題のある検診機関(医療機関)に改善策をフィードバックしたか*	97.1	40.0	100	25.0	97.1	33.3	97.1	33.3	97.0	50.0	97.0	60.9

表5 チェックリスト実施率（令和元年度の精度管理指標の把握に関する項目）

	実施したと回答した市区町村割合(%)											
	胃 (エックス線)		胃 (内視鏡)		大腸		肺		乳		子宮頸	
	集団	個別	集団	個別	集団	個別	集団	個別	集団	個別	集団	個別
集計対象市区町村数	35	5	4	3	35	6	35	6	33	17	32	22
集計対象市区町村割合(%)	100	14.3	11.4	8.6	100	17.1	100	17.1	94.3	48.6	91.4	62.9
<b>【7】 受診率（受診者数）の集計</b>												
7-1 受診率を集計したか*	100	100	100	100	100	100	100	100	100	100	100	100
7-2 受診率を性別・年齢5歳階級別に集計したか*	100	100	100	100	100	100	100	100	100	100	100	100
7-3 受診者数を検診機関別に集計したか*	100	100	100	100	100	100	100	100	100	100	100	100
7-4 受診者数を検診受診歴別に集計したか*	88.6	100	50.0	100	88.6	100	88.6	100	90.9	100	90.6	95.5
<b>【8】 要精検率の集計</b>												
8-1 要精検率を集計したか*	100	100	100	100	100	100	100	100	100	100	100	95.5
8-2 要精検率を性別・年齢5歳階級別に集計したか*	100	100	100	100	100	100	100	100	100	100	100	95.5
8-3 要精検率を検診機関別に集計したか*	100	100	100	100	100	100	100	100	100	100	100	90.9
8-4 要精検率を検診受診歴別に集計したか*	82.9	100	50.0	100	82.9	100	82.9	100	84.8	100	84.4	90.9
<b>【9】 精検受診率の集計</b>												
9-1 精検受診率を集計したか*	100	100	100	100	100	100	100	100	100	100	100	95.5
9-2 精検受診率を性別・年齢5歳階級別に集計したか*	100	100	100	100	100	100	100	100	100	100	100	95.5
9-3 精検受診率を検診機関別に集計したか*	100	100	100	100	100	100	100	100	100	100	100	95.5
9-4 精検受診率を検診受診歴別に集計したか*	80.0	100	50.0	100	80.0	100	80.0	100	81.8	100	81.3	90.9
<b>【10】 精検未受診率の集計</b>												
10-1 精検未受診率を集計したか*	100	100	100	100	100	100	100	100	100	100	100	95.5
<b>【11】 がん発見率の集計</b>												
11-1 がん発見率を集計したか*	100	100	100	100	100	100	100	100	100	100	100	95.5
11-2 がん発見率を性別・年齢5歳階級別に集計したか*	100	100	100	100	100	100	100	100	100	100	100	95.5
11-3 がん発見率を検診機関別に集計したか*	100	100	100	100	100	100	100	100	100	100	100	90.9
11-4 がん発見率を検診受診歴別に集計したか*	85.7	100	75.0	100	85.7	100	85.7	100	87.9	100	87.5	86.4
11-5 がん発見率を検査方法別に集計したか*	-	-	-	-	-	-	-	-	100	94.1	-	-
<b>【12】 陽性反応適中度の集計</b>												
12-1 陽性反応適中度を集計したか*	100	100	100	100	100	83.3	100	83.3	100	94.1	100	95.5
12-2 陽性反応適中度を性別・年齢5歳階級別に集計したか*	100	100	100	100	100	83.3	100	83.3	100	94.1	100	95.5
12-3 陽性反応適中度を検診機関別に集計したか*	100	100	100	100	100	83.3	100	83.3	100	94.1	100	95.5
12-4 陽性反応適中度を検診受診歴別に集計したか*	82.9	100	75.0	100	82.9	83.3	82.9	83.3	84.8	94.1	84.4	86.4
12-5 陽性反応適中度を検査方法別に集計したか*	-	-	-	-	-	-	-	-	100	88.2	-	-
<b>【13】 早期がん割合の集計</b>												
13-1 早期がん割合を集計したか*	100	80.0	100	66.7	100	66.7	100	66.7	100	82.4	-	-
13-2 早期がん割合を性別・年齢5歳階級別に集計したか*	100	80.0	100	66.7	100	66.7	100	66.7	100	82.4	-	-
13-3 早期がん割合を検診機関別に集計したか*	100	80.0	100	66.7	100	66.7	100	66.7	100	82.4	-	-
13-4 早期がん割合を検診受診歴別に集計したか*	62.9	40.0	75.0	33.3	62.9	33.3	62.9	33.3	66.7	70.6	-	-
13-5 早期がん割合を検査方法別に集計したか*	-	-	-	-	-	-	-	-	87.9	76.5	-	-
<b>【14】 粘膜内がん、非浸潤がんの集計</b>												
14-1 粘膜内がんを集計したか*	100	60.0	100	33.3	100	50.0	-	-	-	-	-	-
14-1 非浸潤がんを集計したか*	-	-	-	-	-	-	-	-	100	76.5	-	-
<b>【15】 上皮内病変（CIN・AISなど）数の集計</b>												
15-1 上皮内病変（CIN・AISなど）数を集計したか（区分毎）*	-	-	-	-	-	-	-	-	-	-	100	95.5
15-2 上皮内病変（CIN・AISなど）数を年齢5歳階級別に集計したか（区分毎）*	-	-	-	-	-	-	-	-	-	-	100	95.5
15-3 上皮内病変（CIN・AISなど）数を検診機関別に集計したか（区分毎）*	-	-	-	-	-	-	-	-	-	-	100	86.4
15-4 上皮内病変（CIN・AISなど）数を検診受診歴別に集計したか（区分毎）*	-	-	-	-	-	-	-	-	-	-	81.3	81.8
<b>【16】 進行度がⅠ期のがん割合の集計</b>												
16-1 進行度がⅠ期のがん割合を集計したか*	-	-	-	-	-	-	-	-	-	-	100	90.9
16-2 進行度がⅠ期のがん割合を年齢5歳階級別に集計したか*	-	-	-	-	-	-	-	-	-	-	100	90.9
16-3 進行度がⅠ期のがん割合を検診機関別に集計したか*	-	-	-	-	-	-	-	-	-	-	100	90.9
16-4 進行度がⅠ期のがん割合を検診受診歴別に集計したか*	-	-	-	-	-	-	-	-	-	-	78.1	77.3

\* 「事業評価のためのチェックリスト・市区町村用」に記載されている項目

国立がん研究センター がん情報サービス [https://ganjoho.jp/med\\_pro/pre\\_scr/screening/check\\_list.html](https://ganjoho.jp/med_pro/pre_scr/screening/check_list.html)

### 3 プロセス指標値(山形県)

表6 市区町村別のプロセス指標値

胃がん(エックス線)

自治体名	受診者数(人)			令和元年度プロセス指標値(男女計 50~74歳)											
				要精検率(%)			精検受診率(%)			がん発見率(%)			陽性反応適中度(%)		
	集団	個別	計	集団	個別	計	集団	個別	計	集団	個別	計	集団	個別	計
全国	1,296,836	381,217	1,678,053	6.8	7.3	6.9	83.3	72.8	80.8	0.11	0.10	0.11	1.69	1.34	1.61
山形県	53,223	1,094	54,317	6.5	15.3	6.7	82.3	84.4	82.4	0.11	0	0.11	1.67	0	1.59
山形市	8,782	279	9,061	5.1	15.1	5.4	88.1	92.9	85.5	0.09	0	0.09	1.79	0	1.64
米沢市	2,773	71	2,844	9.3	19.7	9.6	86.5	100	87.2	0.18	0	0.18	1.93	0	1.83
鶴岡市	5,683	-	5,683	7.0	-	7.0	71.4	-	71.4	0.09	-	0.09	1.27	-	1.27
酒田市	5,016	69	5,085	5.6	14.5	5.7	84.0	80.0	83.9	0.14	0	0.14	2.48	0	2.40
新庄市	1,725	-	1,725	8.1	-	8.1	88.6	-	88.6	0.06	-	0.06	0.71	-	0.71
寒河江市	2,341	-	2,341	5.2	-	5.2	73.6	-	73.6	0.13	-	0.13	2.48	-	2.48
山市	1,583	-	1,583	9.7	-	9.7	81.7	-	81.7	0.13	-	0.13	1.31	-	1.31
村山市	1,595	-	1,595	5.8	-	5.8	82.6	-	82.6	0.19	-	0.19	3.26	-	3.26
長井市	1,360	-	1,360	6.5	-	6.5	82.0	-	82.0	0.07	-	0.07	1.12	-	1.12
大蔵市	3,052	-	3,052	7.3	-	7.3	76.1	-	76.1	0.10	-	0.10	1.35	-	1.35
東根市	2,485	-	2,485	7.2	-	7.2	84.8	-	84.8	0.24	-	0.24	3.37	-	3.37
尾花沢市	1,254	-	1,254	8.8	-	8.8	79.1	-	79.1	0	-	0	0	-	0
南陽市	1,590	-	1,590	7.7	-	7.7	77.0	-	77.0	0.06	-	0.06	0.82	-	0.82
山辺町	711	-	711	6.0	-	6.0	93.0	-	93.0	0	-	0	0	-	0
中山町	740	-	740	4.9	-	4.9	88.9	-	88.9	0	-	0	0	-	0
河北町	1,045	-	1,045	4.9	-	4.9	76.5	-	76.5	0	-	0	0	-	0
西川町	180	-	180	4.4	-	4.4	87.5	-	87.5	0.56	-	0.56	12.50	-	12.50
朝日町	583	-	583	5.0	-	5.0	72.4	-	72.4	0	-	0	0	-	0
大江町	564	-	564	7.3	-	7.3	73.2	-	73.2	0.35	-	0.35	4.88	-	4.88
大石田町	557	-	557	7.0	-	7.0	89.7	-	89.7	0.18	-	0.18	2.56	-	2.56
金山町	343	-	343	12.8	-	12.8	75.0	-	75.0	0	-	0	0	-	0
最上町	596	-	596	8.4	-	8.4	80.0	-	80.0	0.17	-	0.17	2.00	-	2.00
舟形町	512	-	512	8.0	-	8.0	90.2	-	90.2	0.20	-	0.20	2.44	-	2.44
真室川町	428	-	428	8.4	-	8.4	100	-	100	0.23	-	0.23	2.78	-	2.78
大蔵村	384	-	384	9.6	-	9.6	97.3	-	97.3	0.26	-	0.26	2.70	-	2.70
鞋川村	336	-	336	11.3	-	11.3	84.2	-	84.2	0	-	0	0	-	0
戸沢村	400	-	400	7.5	-	7.5	83.3	-	83.3	0.25	-	0.25	3.33	-	3.33
高島町	1,516	-	1,516	0.7	-	0.7	90.9	-	90.9	0	-	0	0	-	0
川西町	934	-	934	9.9	-	9.9	82.6	-	82.6	0.11	-	0.11	1.09	-	1.09
小国町	257	-	257	6.2	-	6.2	93.8	-	93.8	0	-	0	0	-	0
白鷹町	463	649	1,112	7.1	15.1	11.8	72.7	80.6	78.6	0	0	0	0	0	0
飯豊町	442	-	442	6.1	-	6.1	92.6	-	92.6	0	-	0	0	-	0
三川町	488	-	488	4.3	-	4.3	95.2	-	95.2	0	-	0	0	-	0
庄内町	1,445	9	1,454	5.4	22.2	5.5	79.5	50.0	78.8	0.07	0	0.07	1.28	0	1.25
遊佐町	1,060	17	1,077	5.8	5.9	5.8	91.9	0	90.5	0.19	0	0.19	3.23	0	3.17

胃がん(内視鏡)

自治体名	受診者数(人)			令和元年度プロセス指標値(男女計 50~74歳)											
				要精検率(%)			精検受診率(%)			がん発見率(%)			陽性反応適中度(%)		
	集団	個別	計	集団	個別	計	集団	個別	計	集団	個別	計	集団	個別	計
全国	15,632	764,129	779,761	4.3	7.5	7.4	83.9	94.0	93.9	0.15	0.29	0.29	3.59	3.92	3.92
山形県	1,137	1,201	2,338	4.2	8.5	6.4	97.9	99.0	98.7	0.26	0.67	0.47	6.25	7.84	7.33
山形市	-	-	-	-	-	-	-	-	-	-	-	-	-	-	-
米沢市	-	525	525	-	9.3	9.3	-	100	100	-	0.76	0.76	-	8.16	8.16
鶴岡市	-	-	-	-	-	-	-	-	-	-	-	-	-	-	-
酒田市	-	-	-	-	-	-	-	-	-	-	-	-	-	-	-
新庄市	-	-	-	-	-	-	-	-	-	-	-	-	-	-	-
寒河江市	-	-	-	-	-	-	-	-	-	-	-	-	-	-	-
山市	-	-	-	-	-	-	-	-	-	-	-	-	-	-	-
村山市	-	-	-	-	-	-	-	-	-	-	-	-	-	-	-
長井市	-	-	-	-	-	-	-	-	-	-	-	-	-	-	-
大蔵市	416	-	416	5.3	-	5.3	95.5	-	95.5	0	-	0	0	-	0
東根市	-	-	-	-	-	-	-	-	-	-	-	-	-	-	-
尾花沢市	-	-	-	-	-	-	-	-	-	-	-	-	-	-	-
南陽市	-	-	-	-	-	-	-	-	-	-	-	-	-	-	-
山辺町	-	-	-	-	-	-	-	-	-	-	-	-	-	-	-
中山町	-	-	-	-	-	-	-	-	-	-	-	-	-	-	-
河北町	-	-	-	-	-	-	-	-	-	-	-	-	-	-	-
西川町	400	-	400	3.3	-	3.3	100	-	100	0.50	-	0.50	15.38	-	15.38
朝日町	128	-	128	2.3	-	2.3	100	-	100	0.78	-	0.78	33.33	-	33.33
大江町	-	-	-	-	-	-	-	-	-	-	-	-	-	-	-
大石田町	-	-	-	-	-	-	-	-	-	-	-	-	-	-	-
金山町	-	-	-	-	-	-	-	-	-	-	-	-	-	-	-
最上町	-	-	-	-	-	-	-	-	-	-	-	-	-	-	-
舟形町	-	-	-	-	-	-	-	-	-	-	-	-	-	-	-
真室川町	-	-	-	-	-	-	-	-	-	-	-	-	-	-	-
大蔵村	-	-	-	-	-	-	-	-	-	-	-	-	-	-	-
鞋川村	-	-	-	-	-	-	-	-	-	-	-	-	-	-	-
戸沢村	-	-	-	-	-	-	-	-	-	-	-	-	-	-	-
高島町	-	-	-	-	-	-	-	-	-	-	-	-	-	-	-
川西町	-	-	-	-	-	-	-	-	-	-	-	-	-	-	-
小国町	-	-	-	-	-	-	-	-	-	-	-	-	-	-	-
白鷹町	-	-	-	-	-	-	-	-	-	-	-	-	-	-	-
飯豊町	-	-	-	-	-	-	-	-	-	-	-	-	-	-	-
三川町	193	-	193	5.2	-	5.2	100	-	100	0	-	0	0	-	0
庄内町	-	585	585	-	8.4	8.4	-	100	100	-	0.17	0.17	-	2.04	2.04
遊佐町	-	91	91	-	4.4	4.4	-	75.0	75.0	-	3.30	3.30	-	75.00	75.00

大腸がん

自治体名	受診者数(人)			令和元年度プロセス指標値(男女計 40~(4歳)											
	集団	個別	計	要精検率(%)			精検受診率(%)			がん発見率(%)			陽性反応適中度(%)		
				集団	個別	計	集団	個別	計	集団	個別	計	集団	個別	計
全国	2,641,863	3,127,632	5,769,495	5.7	7.1	6.5	76.2	67.7	71.1	0.17	0.23	0.20	2.98	3.23	3.13
山形県	96,686	4,551	101,237	5.9	7.8	6.0	77.4	81.1	77.6	0.17	0.22	0.17	2.92	2.82	2.91
山形市	14,110	1,886	15,996	5.5	8.0	5.8	81.9	79.3	81.5	0.14	0.21	0.15	2.57	2.67	2.58
米沢市	4,789	704	5,493	7.2	8.8	7.4	78.8	91.9	80.8	0.21	0.28	0.22	2.91	3.23	2.96
鶴岡市	13,722	-	13,722	6.1	-	6.1	65.3	-	65.3	0.16	-	0.16	2.62	-	2.62
酒田市	9,384	363	9,747	6.0	3.9	5.9	76.5	71.4	76.3	0.16	0.55	0.17	2.65	14.29	2.94
新庄市	3,086	26	3,112	6.9	11.5	6.9	87.7	100	87.9	0.26	0	0.26	3.77	0	3.72
寒河江市	3,991	-	3,991	4.8	-	4.8	84.9	-	84.9	0.18	-	0.18	3.65	-	3.65
山市	3,035	-	3,035	5.3	-	5.3	76.9	-	76.9	0.20	-	0.20	3.75	-	3.75
村山市	2,826	-	2,826	5.5	-	5.5	78.8	-	78.8	0.21	-	0.21	3.85	-	3.85
長井市	2,284	-	2,284	5.6	-	5.6	78.1	-	78.1	0.18	-	0.18	3.13	-	3.13
天童市	6,001	-	6,001	6.1	-	6.1	75.9	-	75.9	0.10	-	0.10	1.64	-	1.64
東根市	4,427	-	4,427	5.0	-	5.0	82.4	-	82.4	0.23	-	0.23	4.52	-	4.52
尾花沢市	2,148	-	2,148	5.4	-	5.4	85.3	-	85.3	0.37	-	0.37	6.90	-	6.90
南陽市	2,818	-	2,818	5.2	-	5.2	69.2	-	69.2	0.04	-	0.04	0.68	-	0.68
山辺町	1,264	-	1,264	5.9	-	5.9	83.8	-	83.8	0.32	-	0.32	5.41	-	5.41
中山町	1,257	-	1,257	5.9	-	5.9	86.5	-	86.5	0.08	-	0.08	1.35	-	1.35
河北町	1,866	-	1,866	5.6	-	5.6	82.7	-	82.7	0.11	-	0.11	1.92	-	1.92
西川町	819	-	819	4.9	-	4.9	55.0	-	55.0	0.12	-	0.12	2.50	-	2.50
朝日町	1,036	-	1,036	7.0	-	7.0	76.7	-	76.7	0.10	-	0.10	1.37	-	1.37
大江町	927	-	927	5.5	-	5.5	76.5	-	76.5	0	-	0	0	-	0
大石田町	930	-	930	4.9	-	4.9	80.4	-	80.4	0	-	0	0	-	0
金山町	658	-	658	6.2	-	6.2	61.0	-	61.0	0.15	-	0.15	2.44	-	2.44
最上町	1,004	-	1,004	9.2	-	9.2	69.6	-	69.6	0.10	-	0.10	1.09	-	1.09
舟形町	724	-	724	7.0	-	7.0	80.4	-	80.4	0.14	-	0.14	1.96	-	1.96
真室川町	764	-	764	6.8	-	6.8	63.5	-	63.5	0.26	-	0.26	3.85	-	3.85
大蔵村	568	-	568	5.5	-	5.5	90.3	-	90.3	0	-	0	0	-	0
鮭川村	544	-	544	7.0	-	7.0	84.2	-	84.2	0	-	0	0	-	0
戸沢村	642	-	642	6.5	-	6.5	81.0	-	81.0	0	-	0	0	-	0
高島町	2,484	-	2,484	5.3	-	5.3	87.0	-	87.0	0.20	-	0.20	3.82	-	3.82
川西町	1,540	-	1,540	5.8	-	5.8	85.4	-	85.4	0.06	-	0.06	1.12	-	1.12
小国町	398	-	398	8.0	-	8.0	75.0	-	75.0	0.25	-	0.25	3.13	-	3.13
白鷹町	865	783	1,648	5.7	5.1	5.4	91.8	87.5	89.9	0.35	0.13	0.24	6.12	2.50	4.49
飯豊町	727	-	727	5.0	-	5.0	77.8	-	77.8	0	-	0	0	-	0
三川町	986	-	986	6.2	-	6.2	80.3	-	80.3	0.61	-	0.61	9.84	-	9.84
庄内町	2,215	664	2,879	6.8	12.0	8.0	74.2	75.0	74.5	0.41	0.15	0.35	5.96	1.25	4.33
遊佐町	1,847	125	1,972	5.5	4.8	5.5	81.4	66.7	80.6	0.22	0	0.20	3.92	0	3.70

肺がん

自治体名	受診者数(人)			令和元年度プロセス指標値(男女計 40~(4歳)											
	集団	個別	計	要精検率(%)			精検受診率(%)			がん発見率(%)			陽性反応適中度(%)		
				集団	個別	計	集団	個別	計	集団	個別	計	集団	個別	計
全国	3,034,786	2,198,105	5,232,891	1.6	2.1	1.8	85.8	81.5	83.7	0.05	0.04	0.04	2.85	1.99	2.43
山形県	102,103	4,566	106,669	2.3	2.6	2.3	83.7	93.3	84.1	0.04	0.02	0.04	1.64	0.84	1.61
山形市	14,818	1,733	16,551	1.9	4.1	2.1	92.2	95.8	92.9	0.06	0	0.05	3.19	0	2.55
米沢市	4,718	825	5,543	2.5	4.4	2.7	87.9	97.2	90.1	0.06	0.12	0.07	2.59	2.78	2.63
鶴岡市	14,423	-	14,423	1.7	-	1.7	80.4	-	80.4	0.05	-	0.05	2.80	-	2.80
酒田市	10,293	391	10,684	4.1	0.8	4.0	84.0	33.3	83.7	0.05	0	0.05	1.19	0	1.18
新庄市	3,376	35	3,411	2.9	0	2.8	71.1	-	71.1	0.06	-	0.06	2.06	-	2.06
寒河江市	4,500	-	4,500	2.1	-	2.1	88.5	-	88.5	0.07	-	0.07	3.13	-	3.13
山市	3,080	-	3,080	2.6	-	2.6	78.5	-	78.5	0	-	0	0	-	0
村山市	2,752	-	2,752	2.2	-	2.2	82.0	-	82.0	0.07	-	0.07	3.28	-	3.28
長井市	2,253	-	2,253	1.7	-	1.7	87.2	-	87.2	0	-	0	0	-	0
天童市	6,454	-	6,454	1.0	-	1.0	71.2	-	71.2	0	-	0	0	-	0
東根市	4,560	-	4,560	2.3	-	2.3	87.4	-	87.4	0.02	-	0.02	0.97	-	0.97
尾花沢市	2,154	-	2,154	2.9	-	2.9	88.9	-	88.9	0	-	0	0	-	0
南陽市	2,760	-	2,760	2.7	-	2.7	81.1	-	81.1	0	-	0	0	-	0
山辺町	1,474	-	1,474	2.8	-	2.8	87.8	-	87.8	0.07	-	0.07	2.44	-	2.44
中山町	1,298	-	1,298	2.3	-	2.3	93.3	-	93.3	0.08	-	0.08	3.33	-	3.33
河北町	1,966	-	1,966	1.6	-	1.6	78.1	-	78.1	0.05	-	0.05	3.13	-	3.13
西川町	861	-	861	2.2	-	2.2	94.7	-	94.7	0	-	0	0	-	0
朝日町	1,060	-	1,060	1.8	-	1.8	89.5	-	89.5	0	-	0	0	-	0
大江町	995	-	995	1.6	-	1.6	62.5	-	62.5	0	-	0	0	-	0
大石田町	1,021	-	1,021	3.3	-	3.3	91.2	-	91.2	0.10	-	0.10	2.94	-	2.94
金山町	849	-	849	3.7	-	3.7	77.4	-	77.4	0	-	0	0	-	0
最上町	1,095	-	1,095	3.2	-	3.2	71.4	-	71.4	0	-	0	0	-	0
舟形町	828	-	828	2.8	-	2.8	78.3	-	78.3	0	-	0	0	-	0
真室川町	986	-	986	2.6	-	2.6	69.2	-	69.2	0	-	0	0	-	0
大蔵村	591	-	591	4.4	-	4.4	88.5	-	88.5	0	-	0	0	-	0
鮭川村	608	-	608	2.1	-	2.1	84.6	-	84.6	0	-	0	0	-	0
戸沢村	366	-	366	4.6	-	4.6	47.1	-	47.1	0	-	0	0	-	0
高島町	2,823	-	2,823	0.3	-	0.3	87.5	-	87.5	0	-	0	0	-	0
川西町	1,592	-	1,592	2.3	-	2.3	88.9	-	88.9	0	-	0	0	-	0
小国町	516	-	516	2.3	-	2.3	75.0	-	75.0	0	-	0	0	-	0
白鷹町	972	792	1,764	2.5	0.5	1.6	70.8	75.0	71.4	0	0	0	0	0	0
飯豊町	775	-	775	3.0	-	3.0	100	-	100	0	-	0	0	-	0
三川町	1,045	-	1,045	1.6	-	1.6	88.2	-	88.2	0	-	0	0	-	0
庄内町	2,346	673	3,019	3.3	0.6	2.7	76.6	75.0	76.5	0.04	0	0.03	1.30	0	1.23
遊佐町	1,895	117	2,012	3.5	0.9	3.4	92.5	100	92.6	0.11	0	0.10	2.99	0	2.94

山形



乳がん

自治体名	令和元年度プロセス指標値(女 40~74歳)														
	受診者数(人)			要精検率(%)			精検受診率(%)			がん発見率(%)			陽性反応適中度(%)		
	集団	個別	計	集団	個別	計	集団	個別	計	集団	個別	計	集団	個別	計
全国	1,294,852	1,487,879	2,782,731	4.7	7.2	6.0	91.6	88.3	89.5	0.28	0.34	0.31	5.84	4.79	5.17
山形県	33,822	7,124	40,946	4.9	5.1	4.9	92.3	85.8	91.1	0.24	0.18	0.23	4.93	3.61	4.69
山形市	4,483	908	5,391	6.2	7.8	6.5	98.2	100	98.6	0.31	0.33	0.32	5.02	4.23	4.86
米沢市	2,284	198	2,482	5.0	7.1	5.2	97.4	85.7	96.1	0.18	0	0.16	3.51	0	3.13
鶴岡市	2,384	1,211	3,595	8.6	5.5	7.6	89.3	86.4	88.6	0.21	0.25	0.22	2.43	4.55	2.94
酒田市	2,420	794	3,214	4.3	6.7	4.9	73.1	50.9	65.6	0.37	0.13	0.31	8.65	1.89	6.37
新庄市	1,453	32	1,485	8.5	3.1	8.4	95.2	100	95.2	0.07	0	0.07	0.81	0	0.80
寒河江市	1,539	168	1,707	4.1	6.5	4.3	95.2	100	95.9	0.39	0.60	0.41	9.52	9.09	9.46
上山市	1,588	333	1,921	4.2	0.9	3.6	80.6	100	81.4	0.19	0	0.16	4.48	0	4.29
村山市	1,196	400	1,596	2.8	3.8	3.0	93.9	86.7	91.7	0.25	0	0.19	9.09	0	6.25
長井市	1,403	81	1,484	3.2	6.2	3.4	93.3	100	94.0	0.14	0	0.13	4.44	0	4.00
天童市	1,403	841	2,244	3.6	5.2	4.2	94.1	93.2	93.7	0.36	0.36	0.36	9.80	6.82	8.42
東根市	1,449	755	2,204	4.3	4.5	4.4	87.1	100	91.7	0.14	0.13	0.14	3.23	2.94	3.13
尾花沢市	872	-	872	2.9	-	2.9	96.0	-	96.0	0.34	-	0.34	12.00	-	12.00
南陽市	1,460	315	1,775	4.6	1.9	4.1	95.5	16.7	89.0	0.27	0	0.23	5.97	0	5.48
山辺町	513	-	513	3.9	-	3.9	95.0	-	95.0	0.19	-	0.19	5.00	-	5.00
中山町	766	-	766	3.8	-	3.8	93.1	-	93.1	0.13	-	0.13	3.45	-	3.45
河北町	1,034	-	1,034	3.0	-	3.0	96.8	-	96.8	0.29	-	0.29	9.68	-	9.68
西川町	472	-	472	3.4	-	3.4	100	-	100	0.21	-	0.21	6.25	-	6.25
朝日町	449	-	449	3.1	-	3.1	92.9	-	92.9	0.22	-	0.22	7.14	-	7.14
大江町	532	-	532	3.6	-	3.6	89.5	-	89.5	0	-	0	0	-	0
大石田町	424	-	424	3.1	-	3.1	100	-	100	0.24	-	0.24	7.69	-	7.69
金山町	428	-	428	8.4	-	8.4	94.4	-	94.4	0.70	-	0.70	8.33	-	8.33
最上町	-	-	-	-	-	-	-	-	-	-	-	-	-	-	-
舟形町	-	-	-	-	-	-	-	-	-	-	-	-	-	-	-
真室川町	335	-	335	7.2	-	7.2	91.7	-	91.7	0.30	-	0.30	4.17	-	4.17
大蔵村	312	-	312	7.4	-	7.4	91.3	-	91.3	0	-	0	0	-	0
鮭川村	276	-	276	8.7	-	8.7	95.8	-	95.8	0.36	-	0.36	4.17	-	4.17
戸沢村	338	-	338	6.5	-	6.5	90.9	-	90.9	0.59	-	0.59	9.09	-	9.09
高島町	899	3	902	2.2	0	2.2	100	-	100	0.11	-	0.11	5.00	-	5.00
川西町	697	66	763	3.0	4.5	3.1	76.2	100	79.2	0	0	0	0	0	0
小国町	274	-	274	3.6	-	3.6	90.0	-	90.0	0	-	0	0	-	0
白鷹町	438	257	695	3.7	0	2.3	87.5	-	87.5	0	-	0	0	-	0
飯豊町	386	19	405	3.6	5.3	3.7	100	0	93.3	0.26	0	0.25	7.14	0	6.67
三川町	183	117	300	6.0	5.1	5.7	100	100	100	0	0.85	0.33	0	16.67	5.88
庄内町	493	478	971	3.7	4.4	4.0	94.4	90.5	92.3	0.20	0	0.10	5.56	0	2.56
遊佐町	639	148	787	3.6	4.1	3.7	91.3	83.3	89.7	0.31	0	0.25	8.70	0	6.90

子宮頸がん

自治体名	令和元年度プロセス指標値(女 20~74歳)														
	受診者数(人)			要精検率(%)			精検受診率(%)			がん発見率(%)			陽性反応適中度(%)		
	集団	個別	計	集団	個別	計	集団	個別	計	集団	個別	計	集団	個別	計
全国	1,035,734	2,904,396	3,940,130	1.4	2.5	2.2	84.4	72.9	74.8	0.02	0.03	0.02	1.24	1.05	1.09
山形県	35,961	14,152	50,113	0.8	2.1	1.1	81.4	76.1	78.7	0.03	0.05	0.04	3.94	2.39	3.15
山形市	3,933	1,736	5,669	1.3	1.8	1.5	83.0	83.9	83.3	0.03	0	0.02	1.89	0	1.19
米沢市	2,218	844	3,062	0.8	3.1	1.4	76.5	80.8	79.1	0	0	0	0	0	0
鶴岡市	4,188	3,882	8,070	0.4	2.6	1.4	87.5	71.3	73.5	0	0.03	0.01	0	0.99	0.85
酒田市	3,869	2,427	6,296	0.8	1.9	1.2	80.0	73.9	76.3	0.05	0.08	0.06	6.67	4.35	5.26
新庄市	1,210	56	1,266	1.2	1.8	1.2	92.9	100	93.3	0	0	0	0	0	0
寒河江市	2,092	374	2,466	1.0	1.3	1.1	95.2	80.0	92.3	0.10	0.27	0.12	9.52	20.00	11.54
上山市	1,457	323	1,780	0.8	2.8	1.1	72.7	44.4	60.0	0	0	0	0	0	0
村山市	1,138	372	1,510	0.2	0.8	0.3	50.0	66.7	60.0	0	0	0	0	0	0
長井市	1,128	197	1,325	0.7	1.0	0.8	100	100	100	0	0	0	0	0	0
天童市	2,338	607	2,945	0.8	2.3	1.1	77.8	92.9	84.4	0	0	0	0	0	0
東根市	1,317	807	2,124	0.5	1.2	0.8	71.4	90.0	82.4	0	0	0	0	0	0
尾花沢市	912	-	912	0.7	-	0.7	83.3	-	83.3	0	-	0	0	-	0
南陽市	1,383	190	1,573	0.5	1.6	0.6	57.1	0	40.0	0	0	0	0	0	0
山辺町	476	-	476	1.3	-	1.3	100	-	100	0.21	-	0.21	16.67	-	16.67
中山町	576	-	576	1.2	-	1.2	71.4	-	71.4	0.17	-	0.17	14.29	-	14.29
河北町	894	-	894	0.3	-	0.3	66.7	-	66.7	0.11	-	0.11	33.33	-	33.33
西川町	246	78	324	0.4	0	0.3	0	-	0	0	-	0	0	-	0
朝日町	427	-	427	0.2	-	0.2	0	-	0	0	-	0	0	-	0
大江町	469	-	469	0.2	-	0.2	100	-	100	0	-	0	0	-	0
大石田町	393	-	393	1.0	-	1.0	50.0	-	50.0	0	-	0	0	-	0
金山町	382	-	382	0.5	-	0.5	100	-	100	0	-	0	0	-	0
最上町	9	-	9	22.2	-	22.2	100	-	100	0	-	0	0	-	0
舟形町	7	-	7	28.6	-	28.6	100	-	100	0	-	0	0	-	0
真室川町	188	10	198	0.5	0	0.5	100	-	100	0	-	0	0	-	0
大蔵村	143	-	143	2.8	-	2.8	100	-	100	0	-	0	0	-	0
鮭川村	233	2	235	0.4	0	0.4	0	-	0	0	-	0	0	-	0
戸沢村	2	-	2	100	-	100	50.0	-	50.0	0	-	0	0	-	0
高島町	755	85	840	0.5	0	0.5	75.0	-	75.0	0.13	-	0.12	25.00	-	25.00
川西町	647	131	778	0.9	3.8	1.4	50.0	100	72.7	0.15	0	0.13	16.67	0	9.09
小国町	255	-	255	0	-	0	-	-	-	-	-	-	-	-	-
白鷹町	377	320	697	1.1	-	1.0	75.0	-	57.1	0	-	0.14	0	-	14.29
飯豊町	330	19	349	0.9	5.3	1.1	66.7	100	75.0	0	0	0	0	0	0
三川町	311	318	629	0.3	2.8	1.6	100	77.8	80.0	0	0.31	0.16	0	11.11	10.00
庄内町	776	1,036	1,812	0.1	1.6	1.0	100	88.2	88.9	0	0	0	0	0	0
遊佐町	882	338	1,220	1.5	2.1	1.6	100	85.7	95.0	0.11	0.30	0.16	7.69	14.29	10.00

山形

# 【福島県】都道府県別がん検診実施状況

## 1 指針に基づくがん検診実施状況(福島県)

表1 指針に基づく検診実施状況(令和3年度の検診実施状況)

	実施したと回答した市区町村割合(%)				
	胃 <sup>*1</sup>	大腸	肺	乳	子宮頸
集計対象市区町村数	59	59	59	59	59
集計対象市区町村割合(%)	100	100	100	100	100
指針に基づく対象年齢で検診を実施した <sup>*1 *2</sup>	20.3	83.1	61.0	98.3	96.6
指針に基づく受診間隔 <sup>*</sup> で検診を実施した <sup>*1 *2</sup>	15.3	100	96.6	55.9	33.9

\*1 平成28年2月の指針改定に伴い、胃がん検診ではそれまで対象年齢は「40歳以上、上制限なし」、受診間隔は「年1回」であったのが、それぞれ「50歳以上、上制限なし(ただし、胃部エックス線検査については、当分の間、40歳以上の者を対象としても差し支えない。)」」「同一人にとって受診機会は毎年あるが、原則2年に1回の受診間隔(ただし、胃部エックス線検査については、当分の間、年1回実施しても差し支えない)」に変更された。  
よって、平成29年度調査(平成28年度検診体制)以降は、胃がん検診の対象年齢は「50歳以上、上制限なし」、受診間隔は「2年に1回」と回答した場合のみ指針に基づくものとして集計している。

\*2 令和3年度調査(令和2年度検診体制)以降、指針に基づく検診方法(14ページ参照)の対象年齢と受診間隔の回答をもとに集計した。

表2 指針に基づかない検診実施状況(令和3年度の検診実施状況)

	実施したと回答した市区町村割合(%)
集計対象市区町村数	59
集計対象市区町村割合(%)	100
指針以外の何らかの部位で検診を実施した	93.2
前立腺がん検診(PSA検査)を実施した	93.2
子宮体がん検診(細胞診)を実施した	5.1
エコーによる検診(肝臓、卵巣、甲状腺)を実施した	1.7
その他の何らかの検診を実施した	8.5

2 市区町村用がん検診チェックリスト実施率(福島県)

表3 チェックリスト実施率(全項目)

	実施したと回答した市区町村割合(%)											
	胃		胃		大腸		肺		乳		子宮頸	
	(エックス線)	(内視鏡)	集団	個別	集団	個別	集団	個別	集団	個別	集団	個別
集計対象市区町村数	51	25	0	46	51	29	53	27	48	43	46	53
集計対象市区町村割合(%)	86.4	42.4	0	78.0	86.4	49.2	89.8	45.8	81.4	72.9	78.0	89.8
チェックリスト全項目の実施率*	73.2	63.1	-	70.2	73.0	62.9	73.9	65.9	73.9	69.7	75.0	70.0

表4 チェックリスト実施率(令和3年度の検診体制整備に関する項目)

	実施したと回答した市区町村割合(%)											
	胃		胃		大腸		肺		乳		子宮頸	
	(エックス線)	(内視鏡)	集団	個別	集団	個別	集団	個別	集団	個別	集団	個別
集計対象市区町村数	52	25	0	49	52	30	53	28	49	43	47	53
集計対象市区町村割合(%)	88.1	42.4	0	83.1	88.1	50.8	89.8	47.5	83.1	72.9	79.7	89.8
<b>【1】 検診対象者</b>												
1-1 対象者全員の氏名を記載した名簿を、住民台帳などに基づいて作成したか*	96.2	92.0	-	98.0	96.2	93.3	96.2	92.9	98.0	97.7	100	98.1
1-2 対象者全員に、個別に受診勧奨を行ったか*	75.0	60.0	-	63.3	73.1	63.3	73.6	60.7	81.6	62.8	80.9	69.8
1-3 受診勧奨を行った住民のうち未受診者全員に対し、再度の受診勧奨を個人毎(手紙・電話・訪問等)に行ったか*	5.8	8.0	-	6.1	9.6	6.7	5.7	7.1	20.4	14.0	17.0	17.0
1-4 対象者数(推計でも可)を把握したか*	96.2	92.0	-	93.9	96.2	96.7	96.2	96.4	95.9	97.7	97.9	98.1
<b>【2】 受診者の情報管理</b>												
2-1 個人別の受診(記録)台帳またはデータベースを作成したか*	94.2	96.0	-	93.9	94.2	93.3	94.3	92.9	93.9	90.7	93.6	92.5
2-2 過去5年間の受診歴を記録しているか*	94.2	92.0	-	91.8	94.2	86.7	94.3	89.3	95.9	90.7	95.7	92.5
<b>【3】 受診者への説明、及び要精検者への説明</b>												
3-1 受診勧奨時に、「検診機関用チェックリスト 1.受診者への説明」が全項目記載された資料を、全員に個別配布したか*	73.1	68.0	-	69.4	69.2	63.3	67.9	67.9	71.4	62.8	72.3	66.0
3-2 要精検者全員に対し、受診可能な精密検査機関名(医療機関名)の一覧を提示したか*	32.7	44.0	-	40.8	38.5	33.3	34.0	46.4	81.6	72.1	74.5	47.2
3-3 上記(3-2)の一覧に掲載したすべての精密検査機関には、あらかじめ精密検査結果の報告を依頼したか*	23.1	40.0	-	32.7	23.1	26.7	22.6	35.7	44.9	48.8	42.6	34.0
<b>【4】 精密検査結果の把握、精密検査未受診者の特定と受診勧奨</b>												
4-1 精密検査方法及び、精密検査(治療)結果を把握したか*	94.2	80.0	-	89.8	94.2	73.3	92.5	78.6	95.9	86.0	100	88.7
4-2 精密検査方法及び、精密検査(治療)結果が不明の者については、本人もしくは精密検査機関への照会等により、結果を確認したか*	80.8	64.0	-	73.5	78.8	60.0	83.0	60.7	81.6	76.7	87.2	79.2
4-3 個人毎の精密検査方法及び、精密検査(治療)結果を、市区町村、検診機関(医療機関)、精密検査機関が共有したか*	75.0	52.0	-	63.3	75.0	43.3	73.6	46.4	75.5	53.5	80.9	66.0
4-4 過去5年間の精密検査方法及び、精密検査(治療)結果を記録しているか*	75.0	80.0	-	79.6	75.0	76.7	75.5	82.1	75.5	79.1	74.5	71.7
4-5 精密検査未受診と精密検査結果未把握を定義に従って区別し、精密検査未受診者を特定したか*	80.8	60.0	-	75.5	80.8	63.3	81.1	57.1	79.6	69.8	80.9	75.5
4-6 精密検査未受診者に精密検査の受診勧奨を行ったか*	84.6	60.0	-	69.4	82.7	60.0	84.9	60.7	81.6	69.8	87.2	77.4
<b>【5】 地域保健・健康増進事業報告</b>												
5-1 がん検診結果や精密検査結果の最終報告(令和2年度地域保健・健康増進事業報告)を行ったか*	100	100	-	100	100	100	100	100	100	100	100	100
5-2 がん検診の結果について、地域保健・健康増進事業報告の全項目を計上できるよう、委託先(検診機関(医療機関)、医師会など)に報告を求めたか*	98.1	84.0	-	87.8	98.1	83.3	98.1	85.7	98.0	88.4	97.9	90.6
5-3 がん検診の結果について、委託先からの報告内容が地域保健・健康増進事業報告を網羅できていない場合、改善を求めたか*	92.3	84.0	-	83.7	92.3	86.7	92.5	89.3	91.8	86.0	91.5	86.8
5-4 精密検査結果について、地域保健・健康増進事業報告の全項目を計上できるよう、委託先(検診機関(医療機関)、精密検査機関、医師会など)に報告を求めたか*	94.2	72.0	-	85.7	92.3	83.3	94.3	78.6	91.8	86.0	93.6	86.8
5-5 精密検査結果について、委託先からの報告内容が地域保健・健康増進事業報告を網羅できていない場合、改善を求めたか*	90.4	72.0	-	81.6	88.5	80.0	90.6	78.6	87.8	81.4	89.4	83.0
<b>【6】 検診機関(医療機関)の質の担保</b>												
6-1 委託先検診機関(医療機関)を、仕様書の内容に基づいて選定したか*	82.7	68.0	-	73.5	82.7	66.7	83.0	64.3	83.7	60.5	85.1	77.4
6-2 仕様書(もしくは実施要綱)の内容は、「仕様書に明記すべき必要最低限の精度管理項目」を満たしたか*	80.8	56.0	-	63.3	82.7	63.3	79.2	60.7	83.7	53.5	85.1	75.5
6-3 検診終了後に、委託先検診機関(医療機関)で仕様書(もしくは実施要綱)の内容が遵守されたことを確認したか*	51.9	24.0	-	36.7	48.1	33.3	52.8	32.1	46.9	32.6	53.2	47.2
6-4 検診機関(医療機関)に精度管理評価を個別にフィードバックしたか*	23.1	24.0	-	24.5	21.2	20.0	22.6	25.0	22.4	20.9	21.3	24.5
6-5 「検診機関用チェックリスト」の遵守状況をフィードバックしたか*	15.4	16.0	-	16.3	11.5	16.7	15.1	17.9	12.2	16.3	14.9	17.0
6-6 検診機関(医療機関)毎のプロセス指標値を集計してフィードバックしたか*	15.4	12.0	-	16.3	13.5	13.3	15.1	17.9	14.3	14.0	14.9	17.0
6-7 上記(6-4.6-5.6-6)の結果をふまえて、課題のある検診機関(医療機関)に改善策をフィードバックしたか*	13.5	8.0	-	10.2	11.5	6.7	13.2	7.1	10.2	7.0	12.8	13.2

表5 チェックリスト実施率（令和元年度の精度管理指標の把握に関する項目）

	実施したと回答した市区町村割合(%)											
	胃		胃		大腸		肺		乳		子宮頸	
	(エックス線)		(内視鏡)									
	集団	個別	集団	個別	集団	個別	集団	個別	集団	個別	集団	個別
集計対象市区町村数	52	25	4	47	52	29	54	27	48	45	48	53
集計対象市区町村割合(%)	88.1	42.4	6.8	79.7	88.1	49.2	91.5	45.8	81.4	76.3	81.4	89.8
<b>【7】 受診率（受診者数）の集計</b>												
7-1 受診率を集計したか*	90.4	84.0	75.0	89.4	90.4	89.7	90.7	88.9	89.6	88.9	91.7	92.5
7-2 受診率を性別・年齢5歳階級別に集計したか*	88.5	84.0	75.0	87.2	88.5	86.2	88.9	85.2	85.4	88.9	89.6	90.6
7-3 受診者数を検診機関別に集計したか*	86.5	80.0	75.0	83.0	88.5	79.3	88.9	85.2	87.5	84.4	89.6	86.8
7-4 受診者数を検診受診歴別に集計したか*	80.8	80.0	75.0	80.9	82.7	72.4	83.3	74.1	83.3	82.2	85.4	83.0
<b>【8】 要精検率の集計</b>												
8-1 要精検率を集計したか*	92.3	80.0	75.0	91.5	92.3	86.2	92.6	85.2	91.7	86.7	93.8	90.6
8-2 要精検率を性別・年齢5歳階級別に集計したか*	92.3	80.0	75.0	89.4	92.3	86.2	92.6	85.2	91.7	86.7	91.7	90.6
8-3 要精検率を検診機関別に集計したか*	88.5	80.0	75.0	85.1	88.5	82.8	88.9	85.2	87.5	84.4	89.6	84.9
8-4 要精検率を検診受診歴別に集計したか*	82.7	72.0	75.0	76.6	82.7	69.0	83.3	70.4	81.3	77.8	83.3	75.5
<b>【9】 精検受診率の集計</b>												
9-1 精検受診率を集計したか*	90.4	76.0	75.0	87.2	90.4	82.8	90.7	81.5	89.6	84.4	91.7	88.7
9-2 精検受診率を性別・年齢5歳階級別に集計したか*	88.5	76.0	75.0	85.1	88.5	79.3	88.9	81.5	87.5	84.4	89.6	86.8
9-3 精検受診率を検診機関別に集計したか*	84.6	72.0	75.0	80.9	84.6	72.4	85.2	74.1	83.3	77.8	85.4	79.2
9-4 精検受診率を検診受診歴別に集計したか*	80.8	68.0	75.0	74.5	80.8	65.5	81.5	66.7	79.2	75.6	81.3	75.5
<b>【10】 精検未受診率の集計</b>												
10-1 精検未受診率を集計したか*	84.6	76.0	75.0	80.9	84.6	79.3	85.2	81.5	83.3	84.4	85.4	83.0
<b>【11】 がん発見率の集計</b>												
11-1 がん発見率を集計したか*	78.8	64.0	75.0	76.6	78.8	65.5	79.6	70.4	79.2	75.6	79.2	75.5
11-2 がん発見率を性別・年齢5歳階級別に集計したか*	76.9	64.0	50.0	76.6	76.9	65.5	77.8	70.4	77.1	75.6	77.1	75.5
11-3 がん発見率を検診機関別に集計したか*	73.1	64.0	50.0	72.3	73.1	65.5	74.1	70.4	72.9	73.3	72.9	71.7
11-4 がん発見率を検診受診歴別に集計したか*	69.2	56.0	50.0	66.0	69.2	51.7	70.4	55.6	68.8	66.7	68.8	64.2
11-5 がん発見率を検査方法別に集計したか*	-	-	-	-	-	-	-	-	75.0	73.3	-	-
<b>【12】 陽性反応適中度の集計</b>												
12-1 陽性反応適中度を集計したか*	53.8	52.0	50.0	53.2	53.8	44.8	57.4	55.6	52.1	53.3	50.0	50.9
12-2 陽性反応適中度を性別・年齢5歳階級別に集計したか*	53.8	52.0	50.0	53.2	53.8	44.8	57.4	55.6	52.1	53.3	50.0	50.9
12-3 陽性反応適中度を検診機関別に集計したか*	51.9	52.0	50.0	53.2	51.9	44.8	55.6	55.6	50.0	53.3	45.8	50.9
12-4 陽性反応適中度を検診受診歴別に集計したか*	48.1	48.0	25.0	46.8	48.1	37.9	51.9	44.4	45.8	48.9	43.8	45.3
12-5 陽性反応適中度を検査方法別に集計したか*	-	-	-	-	-	-	-	-	52.1	53.3	-	-
<b>【13】 早期がん割合の集計</b>												
13-1 早期がん割合を集計したか*	75.0	48.0	75.0	66.0	75.0	51.7	75.9	59.3	75.0	57.8	-	-
13-2 早期がん割合を性別・年齢5歳階級別に集計したか*	75.0	48.0	75.0	66.0	75.0	51.7	75.9	59.3	75.0	57.8	-	-
13-3 早期がん割合を検診機関別に集計したか*	67.3	48.0	75.0	66.0	69.2	51.7	68.5	55.6	68.8	55.6	-	-
13-4 早期がん割合を検診受診歴別に集計したか*	67.3	44.0	50.0	57.4	67.3	44.8	68.5	51.9	66.7	53.3	-	-
13-5 早期がん割合を検査方法別に集計したか*	-	-	-	-	-	-	-	-	70.8	57.8	-	-
<b>【14】 粘膜内がん、非浸潤がんの集計</b>												
14-1 粘膜内がんを集計したか*	67.3	32.0	50.0	55.3	67.3	41.4	-	-	-	-	-	-
14-1 非浸潤がんを集計したか*	-	-	-	-	-	-	-	-	68.8	55.6	-	-
<b>【15】 上皮内病変（CIN・AISなど）数の集計</b>												
15-1 上皮内病変（CIN・AISなど）数を集計したか（区分毎）*	-	-	-	-	-	-	-	-	-	-	66.7	64.2
15-2 上皮内病変（CIN・AISなど）数を年齢5歳階級別に集計したか（区分毎）*	-	-	-	-	-	-	-	-	-	-	66.7	64.2
15-3 上皮内病変（CIN・AISなど）数を検診機関別に集計したか（区分毎）*	-	-	-	-	-	-	-	-	-	-	64.6	56.6
15-4 上皮内病変（CIN・AISなど）数を検診受診歴別に集計したか（区分毎）*	-	-	-	-	-	-	-	-	-	-	64.6	60.4
<b>【16】 進行度がA期のがん割合の集計</b>												
16-1 進行度がA期のがん割合を集計したか*	-	-	-	-	-	-	-	-	-	-	64.6	62.3
16-2 進行度がA期のがん割合を年齢5歳階級別に集計したか*	-	-	-	-	-	-	-	-	-	-	64.6	62.3
16-3 進行度がA期のがん割合を検診機関別に集計したか*	-	-	-	-	-	-	-	-	-	-	60.4	54.7
16-4 進行度がA期のがん割合を検診受診歴別に集計したか*	-	-	-	-	-	-	-	-	-	-	62.5	56.6

\* 「事業評価のためのチェックリスト・市区町村用」に記載されている項目

国立がん研究センター がん情報サービス [https://ganjoho.jp/med\\_pro/pre\\_scr/screening/check\\_list.html](https://ganjoho.jp/med_pro/pre_scr/screening/check_list.html)

### 3 プロセス指標値(福島県)

表6 市区町村別のプロセス指標値

胃がん(エックス線)

自治体名	令和元年度プロセス指標値(男女計 50~74歳)														
	受診者数(人)			要精検率(%)			精検受診率(%)			がん発見率(%)			陽性反応適中度(%)		
	集団	個別	計	集団	個別	計	集団	個別	計	集団	個別	計	集団	個別	計
全国	1,296,836	381,217	1,678,053	6.8	7.3	6.9	83.3	72.8	80.8	0.11	0.10	0.11	1.69	1.34	1.61
福島県	27,585	7,512	35,097	7.4	5.5	7.0	79.6	70.0	77.9	0.13	0.12	0.13	1.76	2.16	1.83
福島市	885	2,983	3,868	9.7	2.5	4.1	75.6	73.0	74.4	0.34	0.07	0.13	3.49	2.70	3.13
会津若松市	1,038	206	1,244	6.3	9.7	6.8	78.5	85.0	80.0	0.19	0	0.16	3.08	0	2.35
郡山市	232	1,714	1,946	10.8	8.2	8.5	52.0	83.0	78.3	0	0.29	0.26	0	3.55	3.01
いわき市	1,400	673	2,073	5.1	6.1	5.4	43.7	85.4	58.9	0.07	0	0.05	1.41	0	0.89
白河市	2,535	-	2,535	4.0	-	4.0	83.3	-	83.3	0.16	-	0.16	3.92	-	3.92
須賀川市	375	184	559	4.5	2.7	3.9	100	80.0	95.5	0.27	0	0.18	5.88	0	4.55
喜多方市	467	23	490	10.3	30.4	11.2	81.3	57.1	78.2	0	0	0	0	0	0
相馬市	708	25	733	10.0	20.0	10.4	90.1	60.0	88.2	0.42	0	0.41	4.23	0	3.95
二本松市	1,360	505	1,865	10.1	7.7	9.5	85.5	74.4	83.1	0	0	0	0	0	0
田村市	1,478	-	1,478	8.7	-	8.7	76.6	-	76.6	0.07	-	0.07	0.78	-	0.78
南相馬市	1,203	113	1,316	9.1	4.4	8.7	83.6	100	84.3	0.42	0.88	0.46	4.55	20.00	5.22
伊達市	1,560	147	1,707	9.9	8.2	9.7	74.7	58.3	73.5	0.06	0.68	0.12	0.65	8.33	1.20
本宮市	894	87	981	8.9	4.6	8.6	87.5	75.0	86.9	0.11	0	0.10	1.25	0	1.19
桑折町	349	-	349	4.3	-	4.3	66.7	-	66.7	0	-	0	0	-	0
国見町	453	-	453	7.7	-	7.7	82.9	-	82.9	0.44	-	0.44	5.71	-	5.71
川俣町	456	-	456	8.3	-	8.3	68.4	-	68.4	0.22	-	0.22	2.63	-	2.63
大玉村	232	35	267	9.9	20.0	11.2	87.0	14.3	70.0	0	0	0	0	0	0
鏡石町	256	7	263	7.8	0	7.6	85.0	-	85.0	0	-	0	0	-	0
天栄村	198	10	208	7.1	10.0	7.2	85.7	100	86.7	0	0	0	0	0	0
下郷町	155	-	155	14.2	-	14.2	77.3	-	77.3	0	-	0	0	-	0
檜枝岐村	43	-	43	4.7	-	4.7	0	-	0	0	-	0	0	-	0
只見町	73	-	73	2.7	-	2.7	100	-	100	0	-	0	0	-	0
南会津町	224	-	224	4.5	-	4.5	80.0	-	80.0	0.45	-	0.45	10.00	-	10.00
北塩原村	74	-	74	4.1	-	4.1	100	-	100	0	-	0	0	-	0
西会津町	549	-	549	15.1	-	15.1	72.3	-	72.3	0	-	0	0	-	0
磐梯町	163	-	163	1.8	-	1.8	100	-	100	0.61	-	0.61	33.33	-	33.33
猪苗代町	553	-	553	6.7	-	6.7	81.1	-	81.1	0.18	-	0.18	2.70	-	2.70
会津坂下町	521	-	521	6.1	-	6.1	68.8	-	68.8	0.19	-	0.19	3.13	-	3.13
湯川村	68	-	68	7.4	-	7.4	80.0	-	80.0	1.47	-	1.47	20.00	-	20.00
柳津町	171	-	171	4.1	-	4.1	42.9	-	42.9	0	-	0	0	-	0
三島町	70	-	70	4.3	-	4.3	100	-	100	0	-	0	0	-	0
金山町	86	-	86	3.5	-	3.5	66.7	-	66.7	0	-	0	0	-	0
昭和村	46	-	46	10.9	-	10.9	100	-	100	0	-	0	0	-	0
会津美里町	702	-	702	5.3	-	5.3	86.5	-	86.5	0.14	-	0.14	2.70	-	2.70
西郷村	582	95	677	1.0	4.2	1.5	100	100	100	0	0	0	0	0	0
泉崎村	301	-	301	5.0	-	5.0	93.3	-	93.3	0	-	0	0	-	0
中島村	258	-	258	1.9	-	1.9	80.0	-	80.0	0	-	0	0	-	0
矢吹町	829	-	829	9.0	-	9.0	82.7	-	82.7	0	-	0	0	-	0
棚倉町	581	4	585	3.4	0	3.4	75.0	-	75.0	0	-	0	0	-	0
矢祭町	208	-	208	1.9	-	1.9	100	-	100	0	-	0	0	-	0
楢町	202	8	210	13.4	12.5	13.3	88.9	100	89.3	0	0	0	0	0	0
鮫川村	166	-	166	12.0	-	12.0	60.0	-	60.0	0	-	0	0	-	0
石川町	575	49	624	8.7	0	8.0	84.0	-	84.0	0.17	-	0.16	2.00	-	2.00
玉川村	269	1	270	5.6	0	5.6	80.0	-	80.0	0	-	0	0	-	0
平田村	252	-	252	4.4	-	4.4	81.8	-	81.8	0.40	-	0.40	9.09	-	9.09
浅川町	252	-	252	8.3	-	8.3	90.5	-	90.5	0	-	0	0	-	0
古殿町	177	-	177	5.1	-	5.1	88.9	-	88.9	0	-	0	0	-	0
三春町	-	-	-	-	-	-	-	-	-	-	-	-	-	-	-
小野町	218	-	218	10.1	-	10.1	90.9	-	90.9	0	-	0	0	-	0
広野町	188	4	192	6.4	0	6.3	91.7	-	91.7	0	-	0	0	-	0
檜葉町	359	33	392	5.8	0	5.4	85.7	-	85.7	0.28	-	0.26	4.76	-	4.76
富岡町	352	143	495	6.8	9.8	7.7	87.5	28.6	65.8	0.28	0	0.20	4.17	0	2.63
川内村	65	12	77	13.8	8.3	13.0	88.9	100	90.0	0	0	0	0	0	0
大熊町	429	112	541	9.8	17.0	11.3	83.3	0	57.4	0	0	0	0	0	0
双葉町	226	104	330	8.0	0	5.5	88.9	-	88.9	0	-	0	0	-	0
浪江町	755	164	919	6.6	8.5	7.0	82.0	0	64.1	0	0	0	0	0	0
葛尾村	29	-	29	3.4	-	3.4	100	-	100	0	-	0	0	-	0
新地町	427	-	427	9.1	-	9.1	84.6	-	84.6	0.23	-	0.23	2.56	-	2.56
飯館村	308	71	379	12.7	2.8	10.8	74.4	50.0	73.2	0	0	0	0	0	0

福島

胃がん（内視鏡）

自治体名	令和元年度プロセス指標値(男女計 50~74歳)														
	受診者数(人)			要精検率(%)			精検受診率(%)			がん発見率(%)			陽性反応適中度(%)		
	集団	個別	計	集団	個別	計	集団	個別	計	集団	個別	計	集団	個別	計
全国	15,632	764,129	779,761	4.3	7.5	7.4	83.9	94.0	93.9	0.15	0.29	0.29	3.59	3.92	3.92
福島県	8	48,736	48,744	0	4.5	4.5	-	95.8	95.8	-	0.34	0.34	-	7.47	7.47
福島市	-	12,289	12,289	-	2.8	2.8	-	95.3	95.3	-	0.24	0.24	-	8.45	8.45
会津若松市	-	2,128	2,128	-	5.1	5.1	-	96.3	96.3	-	0.47	0.47	-	9.17	9.17
郡山市	-	14,755	14,755	-	3.8	3.8	-	100	100	-	0.32	0.32	-	8.36	8.36
いわき市	-	6,742	6,742	-	8.1	8.1	-	97.6	97.6	-	0.42	0.42	-	5.13	5.13
白河市	-	150	150	-	0.7	0.7	-	100	100	-	0	0	-	0	0
須賀川市	-	2,796	2,796	-	4.4	4.4	-	97.6	97.6	-	0.36	0.36	-	8.06	8.06
喜多方市	-	593	593	-	6.4	6.4	-	97.4	97.4	-	0.17	0.17	-	2.63	2.63
相馬市	-	770	770	-	12.9	12.9	-	99.0	99.0	-	0.78	0.78	-	6.06	6.06
二本松市	-	984	984	-	5.1	5.1	-	66.0	66.0	-	0.81	0.81	-	16.00	16.00
田村市	-	418	418	-	7.4	7.4	-	96.8	96.8	-	0.96	0.96	-	12.90	12.90
南相馬市	2	831	833	0	7.6	7.6	-	85.7	85.7	-	0.24	0.24	-	3.17	3.17
伊達市	-	2,361	2,361	-	3.4	3.4	-	100	100	-	0.25	0.25	-	7.50	7.50
本宮市	-	355	355	-	3.9	3.9	-	92.9	92.9	-	0.28	0.28	-	7.14	7.14
桑折町	-	157	157	-	6.4	6.4	-	90.0	90.0	-	0.64	0.64	-	10.00	10.00
国見町	-	45	45	-	0	0	-	-	-	-	-	-	-	-	-
川俣町	-	-	-	-	-	-	-	-	-	-	-	-	-	-	-
大玉村	-	162	162	-	1.9	1.9	-	33.3	33.3	-	0	0	-	0	0
鏡石町	-	196	196	-	0.5	0.5	-	100	100	-	0	0	-	0	0
天栄村	6	152	158	0	3.3	3.2	-	100	100	-	0.66	0.63	-	20.00	20.00
下郷町	-	35	35	-	0	0	-	-	-	-	-	-	-	-	-
檜枝岐村	-	5	5	-	20.0	20.0	-	100	100	-	20.00	20.00	-	100	100
只見町	-	49	49	-	8.2	8.2	-	100	100	-	6.12	6.12	-	75.00	75.00
南会津町	-	103	103	-	1.9	1.9	-	100	100	-	1.94	1.94	-	100	100
北塩原村	-	22	22	-	4.5	4.5	-	100	100	-	0	0	-	0	0
西会津町	-	-	-	-	-	-	-	-	-	-	-	-	-	-	-
磐梯町	-	68	68	-	0	0	-	-	-	-	-	-	-	-	-
猪苗代町	-	45	45	-	4.4	4.4	-	100	100	-	0	0	-	0	0
会津坂下町	-	86	86	-	10.5	10.5	-	66.7	66.7	-	0	0	-	0	0
湯川村	-	14	14	-	0	0	-	-	-	-	-	-	-	-	-
柳津町	-	29	29	-	0	0	-	-	-	-	-	-	-	-	-
三島町	-	-	-	-	-	-	-	-	-	-	-	-	-	-	-
金山町	-	-	-	-	-	-	-	-	-	-	-	-	-	-	-
昭和村	-	2	2	-	0	0	-	-	-	-	-	-	-	-	-
会津美里町	-	144	144	-	6.3	6.3	-	55.6	55.6	-	0.69	0.69	-	11.11	11.11
西郷村	-	169	169	-	3.6	3.6	-	33.3	33.3	-	0	0	-	0	0
泉崎村	-	10	10	-	0	0	-	-	-	-	-	-	-	-	-
中島村	-	2	2	-	0	0	-	-	-	-	-	-	-	-	-
矢吹町	-	123	123	-	0.8	0.8	-	100	100	-	0	0	-	0	0
棚倉町	-	31	31	-	0	0	-	-	-	-	-	-	-	-	-
矢祭町	-	105	105	-	6.7	6.7	-	100	100	-	0	0	-	0	0
碓町	-	235	235	-	6.4	6.4	-	60.0	60.0	-	0	0	-	0	0
鞍川村	-	96	96	-	4.2	4.2	-	100	100	-	0	0	-	0	0
石川町	-	67	67	-	0	0	-	-	-	-	-	-	-	-	-
玉川村	-	161	161	-	1.2	1.2	-	100	100	-	0	0	-	0	0
平田村	-	17	17	-	0	0	-	-	-	-	-	-	-	-	-
浅川町	-	79	79	-	2.5	2.5	-	100	100	-	0	0	-	0	0
古殿町	-	33	33	-	12.1	12.1	-	100	100	-	0	0	-	0	0
三春町	-	536	536	-	5.2	5.2	-	100	100	-	0.37	0.37	-	7.14	7.14
小野町	-	109	109	-	8.3	8.3	-	100	100	-	0	0	-	0	0
広野町	-	30	30	-	0	0	-	-	-	-	-	-	-	-	-
檜葉町	-	-	-	-	-	-	-	-	-	-	-	-	-	-	-
富岡町	-	-	-	-	-	-	-	-	-	-	-	-	-	-	-
川内村	-	-	-	-	-	-	-	-	-	-	-	-	-	-	-
大熊町	-	-	-	-	-	-	-	-	-	-	-	-	-	-	-
双葉町	-	29	29	-	0	0	-	-	-	-	-	-	-	-	-
浪江町	-	191	191	-	2.1	2.1	-	25.0	25.0	-	0.52	0.52	-	25.00	25.00
葛尾村	-	-	-	-	-	-	-	-	-	-	-	-	-	-	-
新地町	-	57	57	-	3.5	3.5	-	50.0	50.0	-	0	0	-	0	0
飯館村	-	170	170	-	1.8	1.8	-	33.3	33.3	-	0	0	-	0	0

福島

大腸がん

自治体名	令和元年度プロセス指標値(男女計 40~74歳)														
	受診者数(人)			要精検率(%)			精検受診率(%)			がん発見率(%)			陽性反応適中度(%)		
	集団	個別	計	集団	個別	計	集団	個別	計	集団	個別	計	集団	個別	計
全国	2,641,863	3,127,632	5,769,495	5.7	7.1	6.5	76.2	67.7	71.1	0.17	0.23	0.20	2.98	3.23	3.13
福島県	57,898	63,879	121,777	6.1	6.4	6.3	71.3	75.9	73.8	0.16	0.15	0.16	2.64	2.41	2.52
福島市	-	19,010	19,010	-	6.4	6.4	-	77.8	77.8	-	0.18	0.18	-	2.87	2.87
会津若松市	2,075	3,351	5,426	5.9	6.0	5.9	68.0	86.0	79.2	0.29	0.18	0.22	4.92	3.00	3.73
郡山市	344	19,493	19,837	6.4	6.5	6.5	63.6	85.3	84.9	0.29	0.12	0.12	4.55	1.82	1.87
いわき市	-	10,649	10,649	-	6.1	6.1	-	78.1	78.1	-	0.24	0.24	-	3.98	3.98
白河市	3,938	473	4,411	5.2	6.8	5.4	72.2	78.1	73.0	0.10	0	0.09	1.95	0	1.69
須賀川市	595	3,297	3,892	5.7	6.4	6.3	82.4	62.4	65.2	0.34	0	0.05	5.88	0	0.82
喜多方市	1,532	1,402	2,934	6.1	7.3	6.7	64.9	70.6	67.9	0.33	0.29	0.31	5.32	3.92	4.59
相馬市	2,456	-	2,456	5.9	-	5.9	78.1	-	78.1	0	-	0	0	-	0
二本松市	2,644	1,501	4,145	6.4	6.7	6.5	75.1	67.0	72.1	0.11	0.07	0.10	1.78	1.00	1.49
田村市	3,244	-	3,244	5.8	-	5.8	76.1	-	76.1	0.09	-	0.09	1.60	-	1.60
南相馬市	3,445	73	3,518	5.6	8.2	5.7	64.2	50.0	63.8	0.09	0	0.09	1.55	0	1.51
伊達市	5,264	-	5,264	6.1	-	6.1	65.5	-	65.5	0.11	-	0.11	1.88	-	1.88
本宮市	2,234	616	2,850	5.7	7.1	6.0	62.2	47.7	58.5	0.27	0	0.21	4.72	0	3.51
桑折町	817	-	817	5.9	-	5.9	60.4	-	60.4	0.24	-	0.24	4.17	-	4.17
国見町	902	-	902	4.7	-	4.7	76.2	-	76.2	0.22	-	0.22	4.76	-	4.76
川俣町	1,028	270	1,298	6.9	13.0	8.2	62.0	8.6	44.3	0.19	0	0.15	2.82	0	1.89
大玉村	469	195	664	4.7	7.2	5.4	90.9	21.4	63.9	0.21	0	0.15	4.55	0	2.78
鏡石町	480	458	938	9.4	6.6	8.0	80.0	60.0	72.0	0	0	0	0	0	0
天栄村	359	151	510	5.6	4.6	5.3	85.0	100	88.9	0.56	0.66	0.59	10.00	14.29	11.11
下郷町	424	-	424	4.0	-	4.0	82.4	-	82.4	0	-	0	0	-	0
檜枝岐村	65	-	65	7.7	-	7.7	0	-	0	0	-	0	0	-	0
只見町	312	-	312	6.7	-	6.7	81.0	-	81.0	0.32	-	0.32	4.76	-	4.76
南会津町	893	-	893	6.7	-	6.7	80.0	-	80.0	0.11	-	0.11	1.67	-	1.67
北塩原村	198	26	224	6.6	11.5	7.1	76.9	33.3	68.8	0	0	0	0	0	0
西会津町	857	-	857	7.8	-	7.8	71.6	-	71.6	0.23	-	0.23	2.99	-	2.99
磐梯町	379	-	379	4.5	-	4.5	52.9	-	52.9	0	-	0	0	-	0
猪苗代町	1,283	-	1,283	6.4	-	6.4	69.5	-	69.5	0.16	-	0.16	2.44	-	2.44
会津坂下町	1,131	-	1,131	8.4	-	8.4	66.3	-	66.3	0.18	-	0.18	2.11	-	2.11
湯川村	330	-	330	3.3	-	3.3	63.6	-	63.6	0	-	0	0	-	0
柳津町	412	-	412	8.5	-	8.5	77.1	-	77.1	0	-	0	0	-	0
三島町	160	-	160	5.6	-	5.6	88.9	-	88.9	0.63	-	0.63	11.11	-	11.11
金山町	214	-	214	8.9	-	8.9	63.2	-	63.2	0.47	-	0.47	5.26	-	5.26
昭和村	108	-	108	4.6	-	4.6	100	-	100	0	-	0	0	-	0
会津美里町	1,769	-	1,769	6.4	-	6.4	73.5	-	73.5	0.06	-	0.06	0.88	-	0.88
西郷村	945	389	1,334	5.3	7.5	5.9	72.0	34.5	58.2	0.21	0.26	0.22	4.00	3.45	3.80
泉崎村	533	17	550	4.5	11.8	4.7	70.8	100	73.1	0.19	0	0.18	4.17	0	3.85
中島村	407	12	419	4.2	8.3	4.3	88.2	100	88.9	0	0	0	0	0	0
矢吹町	1,308	146	1,454	8.3	7.5	8.2	75.0	0	68.1	0.61	0	0.55	7.41	0	6.72
棚倉町	1,113	14	1,127	5.7	14.3	5.8	76.2	0	73.8	0.09	0	0.09	1.59	0	1.54
矢祭町	484	-	484	6.4	-	6.4	71.0	-	71.0	0	-	0	0	-	0
碓町	771	-	771	4.7	-	4.7	77.8	-	77.8	0	-	0	0	-	0
鞍川村	452	-	452	6.0	-	6.0	88.9	-	88.9	0.22	-	0.22	3.70	-	3.70
石川町	1,094	-	1,094	6.3	-	6.3	78.3	-	78.3	0.27	-	0.27	4.35	-	4.35
玉川村	555	115	670	5.4	0	4.5	86.7	-	86.7	0	-	0	0	-	0
平田村	588	207	795	5.6	8.2	6.3	63.6	0	42.0	0	0	0	0	0	0
浅川町	701	-	701	7.0	-	7.0	79.6	-	79.6	0.29	-	0.29	4.08	-	4.08
古殿町	397	-	397	3.5	-	3.5	78.6	-	78.6	0.25	-	0.25	7.14	-	7.14
三春町	977	357	1,334	6.4	7.8	6.8	77.8	71.4	75.8	0.61	0.56	0.60	9.52	7.14	8.79
小野町	462	7	469	7.4	0	7.2	79.4	-	79.4	0.43	-	0.43	5.88	-	5.88
広野町	537	12	549	6.0	0	5.8	71.9	-	71.9	0	-	0	0	-	0
檜葉町	715	53	768	6.3	7.5	6.4	57.8	0	53.1	0	0	0	0	0	0
富岡町	622	319	941	7.6	7.5	7.5	80.9	50.0	70.4	0.16	0	0.11	2.13	0	1.41
川内村	265	15	280	6.4	6.7	6.4	76.5	100	77.8	0	0	0	0	0	0
大熊町	1,064	243	1,307	7.1	6.6	7.0	57.9	0	47.8	0.28	0	0.23	3.95	0	3.26
双葉町	507	235	742	4.7	0	3.2	70.8	-	70.8	0	-	0	0	-	0
浪江町	1,439	511	1,950	6.1	6.8	6.3	71.6	0	51.2	0.21	0	0.15	3.41	0	2.44
葛尾村	47	-	47	4.3	-	4.3	50.0	-	50.0	0	-	0	0	-	0
新地町	931	-	931	6.3	-	6.3	66.1	-	66.1	0	-	0	0	-	0
飯館村	623	262	885	7.5	7.6	7.6	70.2	60.0	67.2	0	0	0	0	0	0

福島

肺がん

自治体名	令和元年度プロセス指標値(男女計 40~74歳)														
	受診者数(人)			要精検率(%)			精検受診率(%)			がん発見率(%)			陽性反応適中度(%)		
	集団	個別	計	集団	個別	計	集団	個別	計	集団	個別	計	集団	個別	計
全国	3,034,786	2,198,105	5,232,891	1.6	2.1	1.8	85.8	81.5	83.7	0.05	0.04	0.04	2.85	1.99	2.43
福島県	77,739	63,999	141,738	2.3	2.3	2.3	82.2	88.6	85.1	0.04	0.05	0.04	1.71	2.01	1.85
福島市	1,602	19,162	20,764	1.8	2.2	2.2	75.9	91.9	90.8	0.06	0.03	0.03	3.45	1.43	1.56
会津若松市	3,130	2,727	5,857	2.2	5.2	3.6	82.9	92.2	89.1	0.06	0.18	0.12	2.86	3.55	3.32
郡山市	394	20,382	20,776	1.8	2.2	2.2	85.7	92.3	92.2	0	0.05	0.05	0	2.26	2.22
いわき市	4,000	10,151	14,151	0.5	0.8	0.7	88.9	89.6	89.5	0.05	0.03	0.04	11.11	3.90	5.26
白河市	4,414	271	4,685	2.0	2.2	2.0	87.8	83.3	87.5	0.02	0	0.02	1.11	0	1.04
須賀川市	1,403	4,080	5,483	2.2	2.7	2.6	64.5	82.6	78.6	0	0.10	0.07	0	3.67	2.86
喜多方市	2,041	1,344	3,385	4.9	7.7	6.0	74.0	84.6	79.4	0	0	0	0	0	0
相馬市	2,752	-	2,752	2.1	-	2.1	93.2	-	93.2	0.04	-	0.04	1.69	-	1.69
二本松市	3,445	1,473	4,918	1.4	2.0	1.6	89.6	79.3	85.7	0.03	0	0.02	2.08	0	1.30
田村市	3,841	-	3,841	3.2	-	3.2	83.6	-	83.6	0	-	0	0	-	0
南相馬市	4,556	112	4,668	3.2	0	3.1	85.4	-	85.4	0.11	-	0.11	3.47	-	3.47
伊達市	6,223	-	6,223	1.9	-	1.9	77.8	-	77.8	0.03	-	0.03	1.71	-	1.71
本宮市	2,392	589	2,981	1.2	2.5	1.5	79.3	73.3	77.3	0	0	0	0	0	0
桑折町	1,162	-	1,162	2.1	-	2.1	79.2	-	79.2	0	-	0	0	-	0
国見町	1,064	-	1,064	2.7	-	2.7	86.2	-	86.2	0	-	0	0	-	0
川俣町	1,062	-	1,062	1.4	-	1.4	40.0	-	40.0	0.09	-	0.09	6.67	-	6.67
大玉村	496	184	680	2.0	3.3	2.4	50.0	83.3	62.5	0.20	0	0.15	10.00	0	6.25
鏡石町	628	310	938	0.6	2.9	1.4	75.0	55.6	61.5	0	0	0	0	0	0
天栄村	420	198	618	1.7	2.0	1.8	85.7	50.0	72.7	0	0	0	0	0	0
下郷町	563	-	563	2.3	-	2.3	84.6	-	84.6	0.18	-	0.18	7.69	-	7.69
檜枝岐村	97	-	97	1.0	-	1.0	0	-	0	0	-	0	0	-	0
只見町	439	-	439	3.4	-	3.4	93.3	-	93.3	0	-	0	0	-	0
南会津町	1,516	-	1,516	2.2	-	2.2	90.9	-	90.9	0.07	-	0.07	3.03	-	3.03
北塩原村	230	25	255	5.7	16.0	6.7	61.5	100	70.6	0	0	0	0	0	0
西会津町	1,008	-	1,008	4.5	-	4.5	77.8	-	77.8	0	-	0	0	-	0
磐梯町	471	-	471	1.1	-	1.1	80.0	-	80.0	0	-	0	0	-	0
猪苗代町	1,406	-	1,406	2.1	-	2.1	89.7	-	89.7	0.07	-	0.07	3.45	-	3.45
会津坂下町	1,173	-	1,173	4.5	-	4.5	81.1	-	81.1	0	-	0	0	-	0
湯川村	434	-	434	3.0	-	3.0	61.5	-	61.5	0	-	0	0	-	0
柳津町	453	-	453	4.9	-	4.9	86.4	-	86.4	0.22	-	0.22	4.55	-	4.55
三島町	206	-	206	3.4	-	3.4	85.7	-	85.7	0	-	0	0	-	0
金山町	216	-	216	2.3	-	2.3	100	-	100	0	-	0	0	-	0
昭和村	157	-	157	7.0	-	7.0	72.7	-	72.7	0	-	0	0	-	0
会津美里町	2,172	-	2,172	4.9	-	4.9	83.2	-	83.2	0	-	0	0	-	0
西郷村	1,255	307	1,562	2.4	7.5	3.4	90.0	95.7	92.5	0	0.33	0.06	0	4.35	1.89
泉崎村	581	19	600	0.9	10.5	1.2	80.0	50.0	71.4	0	0	0	0	0	0
中島村	482	13	495	1.9	0	1.8	100	-	100	0	-	0	0	-	0
矢吹町	1,718	138	1,856	2.9	7.2	3.2	75.5	20.0	66.1	0.06	0	0.05	2.04	0	1.69
棚倉町	1,342	14	1,356	3.3	0	3.2	88.6	-	88.6	0	-	0	0	-	0
矢祭町	639	-	639	4.2	-	4.2	74.1	-	74.1	0.16	-	0.16	3.70	-	3.70
碓氷町	939	42	981	2.7	0	2.5	96.0	-	96.0	0.11	-	0.10	4.00	-	4.00
鮫川村	549	-	549	2.0	-	2.0	72.7	-	72.7	0	-	0	0	-	0
石川町	1,285	-	1,285	1.4	-	1.4	88.9	-	88.9	0	-	0	0	-	0
玉川村	610	118	728	0.3	0	0.3	100	-	100	0	-	0	0	-	0
平田村	590	-	590	0.7	-	0.7	75.0	-	75.0	0	-	0	0	-	0
浅川町	663	-	663	0.9	-	0.9	83.3	-	83.3	0	-	0	0	-	0
古殿町	369	-	369	2.2	-	2.2	100	-	100	0	-	0	0	-	0
三春町	1,351	391	1,742	2.8	5.4	3.4	89.5	85.7	88.1	0.07	0	0.06	2.63	0	1.69
小野町	660	-	660	1.2	-	1.2	87.5	-	87.5	0	-	0	0	-	0
広野町	590	11	601	0.8	0	0.8	60.0	-	60.0	0	-	0	0	-	0
檜葉町	833	58	891	1.0	0	0.9	100	-	100	0.12	-	0.11	12.50	-	12.50
富岡町	1,192	341	1,533	0.8	3.8	1.4	66.7	46.2	54.5	0.08	0	0.07	11.11	0	4.55
川内村	306	16	322	1.3	0	1.2	75.0	-	75.0	0	-	0	0	-	0
大熊町	1,212	292	1,504	1.0	0.3	0.9	91.7	0	84.6	0	0	0	0	0	0
双葉町	606	300	906	1.2	0	0.8	71.4	-	71.4	0.17	-	0.11	14.29	-	14.29
浪江町	2,366	634	3,000	1.5	0.3	1.2	74.3	0	70.3	0.04	0	0.03	2.86	0	2.70
葛尾村	177	-	177	1.7	-	1.7	100	-	100	0.56	-	0.56	33.33	-	33.33
新地町	1,082	-	1,082	3.3	-	3.3	91.7	-	91.7	0	-	0	0	-	0
飯館村	776	297	1,073	2.8	1.0	2.3	68.2	66.7	68.0	0	0	0	0	0	0



乳がん

自治体名	令和元年度プロセス指標値(女 40~74歳)														
	受診者数(人)			要精検率(%)			精検受診率(%)			がん発見率(%)			陽性反応適中度(%)		
	集団	個別	計	集団	個別	計	集団	個別	計	集団	個別	計	集団	個別	計
全国	1,294,852	1,487,879	2,782,731	4.7	7.2	6.0	91.6	88.3	89.5	0.28	0.34	0.31	5.84	4.79	5.17
福島県	16,263	31,563	47,826	1.3	4.3	3.3	38.1	91.7	84.3	0.04	0.23	0.17	3.21	5.42	5.11
福島市	-	7,107	7,107	-	3.1	3.1	-	89.5	89.5	-	0.15	0.15	-	5.00	5.00
会津若松市	-	2,424	2,424	-	2.9	2.9	-	97.2	97.2	-	0.41	0.41	-	14.08	14.08
郡山市	51	6,938	6,989	0	5.3	5.2	-	97.3	97.3	-	0.27	0.27	-	5.19	5.19
いわき市	1,376	3,183	4,559	3.8	4.2	4.1	88.5	93.3	92.0	0.29	0.25	0.26	7.69	5.93	6.42
白河市	1,284	201	1,485	0.9	4.5	1.4	8.3	88.9	42.9	0	0.50	0.07	0	11.11	4.76
須賀川市	-	2,416	2,416	-	3.4	3.4	-	81.7	81.7	-	0.08	0.08	-	2.44	2.44
喜多方市	384	892	1,276	0.8	3.6	2.7	100	96.9	97.1	0	0	0	0	0	0
相馬市	695	584	1,279	0.7	11.5	5.6	0	89.6	83.3	0	0	0	0	0	0
二本松市	131	761	892	3.1	5.3	4.9	0	95.0	86.4	0	0.53	0.45	0	10.00	9.09
田村市	785	301	1,086	0.8	10.0	3.3	0	96.7	80.6	0	0	0	0	0	0
南相馬市	889	799	1,688	1.5	3.6	2.5	0	82.8	57.1	0	0	0	0	0	0
伊達市	159	1,725	1,884	1.9	3.1	3.0	33.3	100	96.5	0	0.46	0.42	0	14.81	14.04
本宮市	430	397	827	1.2	7.6	4.2	100	93.3	94.3	0	0.76	0.36	0	10.00	8.57
桑折町	-	298	298	-	3.0	3.0	-	88.9	88.9	-	0.34	0.34	-	11.11	11.11
国見町	-	295	295	-	3.1	3.1	-	100	100	-	0	0	-	0	0
川俣町	471	-	471	0.6	-	0.6	0	-	0	0	-	0	0	-	0
大玉村	89	124	213	2.2	4.0	3.3	0	100	71.4	0	0	0	0	0	0
鏡石町	97	314	411	0	4.5	3.4	-	85.7	85.7	-	0	0	-	0	0
天栄村	79	106	185	0	8.5	4.9	-	77.8	77.8	-	0.94	0.54	-	11.11	11.11
下郷町	188	-	188	0	-	0	-	-	-	-	-	-	-	-	-
檜枝岐村	38	-	38	0	-	0	-	-	-	-	-	-	-	-	-
只見町	155	-	155	1.3	-	1.3	100	-	100	1.29	-	1.29	100	-	100
南会津町	946	-	946	0.3	-	0.3	0	-	0	0	-	0	0	-	0
北塩原村	38	44	82	0	0	0	-	-	-	-	-	-	-	-	-
西会津町	61	220	281	0	10.0	7.8	-	90.9	90.9	-	0.91	0.71	-	9.09	9.09
磐梯町	126	79	205	0.8	0	0.5	100	-	100	0.79	-	0.49	100	-	100
猪苗代町	373	-	373	0	-	0	-	-	-	-	-	-	-	-	-
会津坂下町	232	140	372	1.3	25.7	10.5	0	97.2	89.7	0	0.71	0.27	0	2.78	2.56
湯川村	136	34	170	1.5	0	1.2	0	-	0	0	-	0	0	-	0
柳津町	116	3	119	0.9	0	0.8	0	-	0	0	-	0	0	-	0
三島町	42	-	42	0	-	0	-	-	-	-	-	-	-	-	-
金山町	66	-	66	3.0	-	3.0	0	-	0	0	-	0	0	-	0
昭和村	42	-	42	0	-	0	-	-	-	-	-	-	-	-	-
会津美里町	559	175	734	0.9	2.3	1.2	0	100	44.4	0	0	0	0	0	0
西郷村	367	153	520	2.2	5.2	3.1	0	50.0	25.0	0	0	0	0	0	0
泉崎村	137	32	169	0	6.3	1.2	-	100	100	-	3.13	0.59	-	50.00	50.00
中島村	130	24	154	0	4.2	0.6	-	100	100	-	0	0	-	0	0
矢吹町	632	87	719	1.7	3.4	1.9	0	33.3	7.1	0	0	0	0	0	0
棚倉町	355	35	390	1.4	2.9	1.5	0	100	16.7	0	0	0	0	0	0
矢祭町	182	6	188	1.6	0	1.6	100	-	100	0	-	0	0	-	0
楢町	313	-	313	3.5	-	3.5	90.9	-	90.9	0	-	0	0	-	0
較川村	115	-	115	0.9	-	0.9	0	-	0	0	-	0	0	-	0
石川町	271	103	374	1.8	6.8	3.2	100	100	100	0	0	0	0	0	0
玉川村	227	55	282	0.4	0	0.4	0	-	0	0	-	0	0	-	0
平田村	120	146	266	0.8	8.2	4.9	0	41.7	38.5	0	0	0	0	0	0
浅川町	363	-	363	1.7	-	1.7	0	-	0	0	-	0	0	-	0
古殿町	184	34	218	0.5	2.9	0.9	0	0	0	0	-	0	0	-	0
三春町	381	168	549	0.5	5.4	2.0	100	100	100	0	0	0	0	0	0
小野町	282	40	322	1.4	0	1.2	0	-	0	0	-	0	0	-	0
広野町	94	5	99	3.2	0	3.0	0	-	0	0	-	0	0	-	0
檜葉町	212	88	300	1.9	5.7	3.0	100	60.0	77.8	0	1.14	0.33	0	20.00	11.11
富岡町	416	126	542	1.7	2.4	1.8	0	66.7	20.0	0	0	0	0	0	0
川内村	120	5	125	2.5	0	2.4	0	-	0	0	-	0	0	-	0
大熊町	259	85	344	0.4	4.7	1.5	0	0	0	0	-	0	0	-	0
双葉町	311	144	455	2.6	0	1.8	0	-	0	0	-	0	0	-	0
浪江町	536	182	718	0.9	3.8	1.7	0	-	16.7	0	0.55	0.14	0	14.29	8.33
葛尾村	65	-	65	0	-	0	-	-	-	-	-	-	-	-	-
新地町	153	219	372	0.7	10.5	6.5	0	100	95.8	0	0	0	0	0	0
飯館村	-	266	266	-	2.6	2.6	-	71.4	71.4	-	0	0	-	0	0

福島

子宮頸がん

自治体名	令和元年度プロセス指標値(女 20~74歳)														
	受診者数(人)			要精検率(%)			精検受診率(%)			がん発見率(%)			陽性反応適中度(%)		
	集団	個別	計	集団	個別	計	集団	個別	計	集団	個別	計	集団	個別	計
全国	1,035,734	2,904,396	3,940,130	1.4	2.5	2.2	84.4	72.9	74.8	0.02	0.03	0.02	1.24	1.05	1.09
福島県	14,048	43,423	57,471	1.0	1.3	1.2	89.0	85.1	85.9	0.01	0.02	0.02	1.47	1.84	1.76
福島市	-	7,869	7,869	-	1.3	1.3	-	92.2	92.2	-	0	0	-	0	0
会津若松市	-	3,317	3,317	-	1.4	1.4	-	97.8	97.8	-	0.06	0.06	-	4.35	4.35
郡山市	44	8,888	8,932	0	1.7	1.7	-	91.3	91.3	-	0.05	0.04	-	2.68	2.68
いわき市	862	3,803	4,665	1.7	0.9	1.0	80.0	69.7	72.9	0.12	0.03	0.04	6.67	3.03	4.17
白河市	1,552	264	1,816	1.0	1.1	1.0	80.0	100	83.3	0	0	0	0	0	0
須賀川市	173	2,269	2,442	1.7	1.0	1.0	33.3	95.5	88.0	0	0	0	0	0	0
喜多方市	-	1,717	1,717	-	1.5	1.5	-	76.0	76.0	-	0	0	-	0	0
相馬市	435	926	1,361	0.9	1.1	1.0	100	70.0	78.6	0	0	0	0	0	0
二本松市	210	900	1,110	0	0.8	0.6	-	100	100	-	0	0	-	0	0
田村市	761	387	1,148	1.6	1.0	1.4	100	100	100	0	0.26	0.09	0	25.00	6.25
南相馬市	580	972	1,552	0.5	1.1	0.9	0	9.1	7.1	0	0	0	0	0	0
伊達市	-	1,869	1,869	-	0.9	0.9	-	94.1	94.1	-	0.11	0.11	-	11.76	11.76
本宮市	359	744	1,103	0.8	2.2	1.7	100	75.0	78.9	0	0	0	0	0	0
桑折町	-	301	301	-	2.0	2.0	-	100	100	-	0	0	-	0	0
国見町	-	289	289	-	0.3	0.3	-	100	100	-	0	0	-	0	0
川俣町	225	171	396	0.9	1.2	1.0	100	50.0	75.0	0	0	0	0	0	0
大玉村	208	346	554	0.5	0.6	0.5	100	100	100	0	0	0	0	0	0
鏡石町	95	545	640	1.1	1.3	1.3	100	42.9	50.0	0	0	0	0	0	0
天栄村	93	96	189	1.1	1.0	1.1	100	100	100	0	0	0	0	0	0
下郷町	239	67	306	0	0	0	-	-	-	-	-	-	-	-	-
檜枝岐村	46	-	46	0	-	0	-	-	-	-	-	-	-	-	-
只見町	112	21	133	0	0	0	-	-	-	-	-	-	-	-	-
南会津町	656	167	823	0.5	0.6	0.5	100	0	75.0	0	0	0	0	0	0
北塩原村	31	61	92	0	0	0	-	-	-	-	-	-	-	-	-
西会津町	63	299	362	0	1.0	0.8	-	100	100	-	0	0	-	0	0
磐梯町	158	177	335	1.9	1.7	1.8	100	100	100	0	0	0	0	0	0
猪苗代町	449	471	920	0.2	1.3	0.8	100	100	100	0	0	0	0	0	0
会津坂下町	112	292	404	2.7	0.7	1.2	100	100	100	0	0	0	0	0	0
湯川村	125	180	305	0.8	0	0.3	100	-	100	0	0	0	0	0	0
柳津町	138	63	201	0.7	1.6	1.0	100	100	100	0	0	0	0	0	0
三島町	42	34	76	4.8	0	2.6	100	-	100	0	0	0	0	0	0
金山町	84	7	91	0	0	0	-	-	-	-	-	-	-	-	-
昭和村	41	22	63	2.4	4.5	3.2	100	100	100	0	0	0	0	0	0
会津美里町	598	811	1,409	0.2	0.9	0.6	100	85.7	87.5	0	0	0	0	0	0
西郷村	320	130	450	1.3	3.1	1.8	100	25.0	62.5	0	0	0	0	0	0
泉崎村	198	58	256	3.0	0	2.3	83.3	-	83.3	0.51	-	0.39	16.67	-	16.67
中島村	192	33	225	1.6	3.0	1.8	66.7	100	75.0	0	0	0	0	0	0
矢吹町	627	87	714	1.1	0	1.0	100	-	100	0	-	0	0	-	0
棚倉町	317	113	430	0.9	1.8	1.2	100	100	100	0	0	0	0	0	0
矢祭町	121	28	149	2.5	3.6	2.7	100	100	100	0	0	0	0	0	0
碓町	313	207	520	0	1.4	0.6	-	100	100	-	0	0	-	0	0
鮫川村	182	-	182	0.5	-	0.5	100	-	100	0	-	0	0	-	0
石川町	213	208	421	0	1.9	1.0	-	100	100	-	0	0	-	0	0
玉川村	150	72	222	2.0	1.4	1.8	100	100	100	0	0	0	0	0	0
平田村	216	191	407	0	0	0	-	-	-	-	-	-	-	-	-
浅川町	461	12	473	2.0	0	1.9	100	-	100	0	-	0	0	-	0
古殿町	293	40	333	1.0	0	0.9	100	-	100	0	-	0	0	-	0
三春町	211	249	460	0.5	1.2	0.9	100	100	100	0	0	0	0	0	0
小野町	68	73	141	4.4	2.7	3.5	100	100	100	0	0	0	0	0	0
広野町	43	232	275	0	0.4	0.4	-	100	100	-	0	0	-	0	0
檜葉町	313	359	672	0	0.3	0.1	-	100	100	-	0	0	-	0	0
富岡町	471	502	973	0.4	1.2	0.8	100	33.3	50.0	0	0	0	0	0	0
川内村	114	23	137	1.8	0	1.5	100	-	100	0	-	0	0	-	0
大熊町	462	334	796	1.5	0.9	1.3	85.7	100	90.0	0	0	0	0	0	0
双葉町	30	374	404	3.3	0.5	0.7	0	100	66.7	0	0	0	0	0	0
浪江町	-	1,159	1,159	-	1.1	1.1	-	53.8	53.8	-	0	0	-	0	0
葛尾村	58	23	81	0	4.3	1.2	-	0	0	-	0	0	-	0	0
新地町	132	321	453	0.8	1.2	1.1	100	50.0	60.0	0	0	0	0	0	0
飯沼村	52	250	302	1.9	1.6	1.7	100	75.0	80.0	0	0	0	0	0	0



# 【茨城県】都道府県別がん検診実施状況

## 1 指針に基づくがん検診実施状況(茨城県)

表1 指針に基づく検診実施状況(令和3年度の検診実施状況)

	実施したと回答した市区町村割合(%)				
	胃 <sup>*1</sup>	大腸	肺	乳	子宮頸
集計対象市区町村数	44	44	44	44	44
集計対象市区町村割合(%)	100	100	100	100	100
指針に基づく対象年齢で検診を実施した <sup>*1 *2</sup>	4.5	84.1	63.6	93.2	97.7
指針に基づく受診間隔 <sup>*</sup> で検診を実施した <sup>*1 *2</sup>	2.3	100	95.5	31.8	6.8

\*1 平成28年2月の指針改定に伴い、胃がん検診ではそれまで対象年齢は「40歳以上、上限制限なし」、受診間隔は「年1回」であったのが、それぞれ「50歳以上、上限制限なし(ただし、胃部エックス線検査については、当分の間、40歳以上の者を対象としても差し支えない。)」 「同一人にとって受診機会は毎年あるが、原則2年に1回の受診間隔(ただし、胃部エックス線検査については、当分の間、年1回実施しても差し支えない)」に変更された。  
よって、平成29年度調査(平成28年度検診体制)以降は、胃がん検診の対象年齢は「50歳以上、上限制限なし」、受診間隔は「2年に1回」と回答した場合のみ指針に基づくものとして集計している。

\*2 令和3年度調査(令和2年度検診体制)以降、指針に基づく検診方法(14ページ参照)の対象年齢と受診間隔の回答をもとに集計した。

表2 指針に基づかない検診実施状況(令和3年度の検診実施状況)

	実施したと回答した市区町村割合(%)
集計対象市区町村数	44
集計対象市区町村割合(%)	100
指針以外の何らかの部位で検診を実施した	95.5
前立腺がん検診(PSA検査)を実施した	95.5
子宮体がん検診(細胞診)を実施した	11.4
エコーによる検診(肝臓、卵巣、甲状腺)を実施した	20.5
その他の何らかの検診を実施した	13.6

2 市区町村用がん検診チェックリスト実施率(茨城県)

表3 チェックリスト実施率(全項目)

	実施したと回答した市区町村割合(%)											
	胃		胃		大腸		肺		乳		子宮頸	
	(エックス線)	(内視鏡)	(エックス線)	(内視鏡)	集団	個別	集団	個別	集団	個別	集団	個別
集計対象市区町村数	44	4	0	8	44	6	44	3	43	42	41	44
集計対象市区町村割合(%)	100	9.1	0	18.2	100	13.6	100	6.8	97.7	95.5	93.2	100
チェックリスト全項目の実施率*	90.4	83.2	-	83.7	90.4	81.7	89.3	82.4	90.9	80.7	91.3	85.6

表4 チェックリスト実施率(令和3年度の検診体制整備に関する項目)

	実施したと回答した市区町村割合(%)											
	胃		胃		大腸		肺		乳		子宮頸	
	(エックス線)	(内視鏡)	(エックス線)	(内視鏡)	集団	個別	集団	個別	集団	個別	集団	個別
集計対象市区町村数	44	5	0	10	44	9	44	4	43	42	41	44
集計対象市区町村割合(%)	100	11.4	0	22.7	100	20.5	100	9.1	97.7	95.5	93.2	100
<b>【1】 検診対象者</b>												
1-1 対象者全員の氏名を記載した名簿を、住民台帳などに基づいて作成したか*	100	100	-	100	100	100	100	100	100	100	100	100
1-2 対象者全員に、個別に受診勧奨を行ったか*	18.2	20.0	-	20.0	18.2	22.2	15.9	25.0	14.0	19.0	14.6	18.2
1-3 受診勧奨を行った住民のうち未受診者全員に対し、再度の受診勧奨を個人毎(手紙・電話・訪問等)に行ったか*	0	0	-	0	0	0	0	0	0	2.4	0	2.3
1-4 対象者数(推計でも可)を把握したか*	100	100	-	90.0	100	100	100	100	100	95.2	100	95.5
<b>【2】 受診者の情報管理</b>												
2-1 個人別の受診(記録)台帳またはデータベースを作成したか*	100	100	-	100	100	100	100	100	100	100	100	100
2-2 過去5年間の受診歴を記録しているか*	97.7	100	-	100	100	88.9	100	100	100	100	100	100
<b>【3】 受診者への説明、及び要精検者への説明</b>												
3-1 受診勧奨時に、「検診機関用チェックリスト 1.受診者への説明」が全項目記載された資料を、全員に個別配布したか*	88.6	100	-	70.0	84.1	66.7	79.5	100	86.0	71.4	85.4	70.5
3-2 要精検者全員に対し、受診可能な精密検査機関名(医療機関名)の一覧を提示したか*	97.7	80.0	-	100	97.7	88.9	97.7	75.0	97.7	85.7	97.6	97.7
3-3 上記(3-2)の一覧に掲載したすべての精密検査機関には、あらかじめ精密検査結果の報告を依頼したか*	97.7	80.0	-	100	97.7	88.9	97.7	75.0	97.7	83.3	97.6	97.7
<b>【4】 精密検査結果の把握、精密検査未受診者の特定と受診勧奨</b>												
4-1 精密検査方法及び、精密検査(治療)結果を把握したか*	100	60.0	-	90.0	100	77.8	100	75.0	100	83.3	100	95.5
4-2 精密検査方法及び、精密検査(治療)結果が不明の者については、本人もしくは精密検査機関への照会等により、結果を確認したか*	97.7	60.0	-	90.0	97.7	66.7	97.7	50.0	97.7	73.8	97.6	95.5
4-3 個人毎の精密検査方法及び、精密検査(治療)結果を、市区町村、検診機関(医療機関)、精密検査機関が共有したか*	97.7	20.0	-	90.0	97.7	33.3	97.7	25.0	97.7	61.9	97.6	79.5
4-4 過去5年間の精密検査方法及び、精密検査(治療)結果を記録しているか*	95.5	80.0	-	80.0	97.7	77.8	97.7	75.0	97.7	95.2	97.6	97.7
4-5 精密検査未受診と精密検査結果未把握を定義に従って区別し、精密検査未受診者を特定したか*	93.2	80.0	-	90.0	93.2	88.9	93.2	75.0	93.0	85.7	92.7	93.2
4-6 精密検査未受診者に精密検査の受診勧奨を行ったか*	95.5	80.0	-	90.0	95.5	88.9	95.5	50.0	95.3	88.1	97.6	97.7
<b>【5】 地域保健・健康増進事業報告</b>												
5-1 がん検診結果や精密検査結果の最終報告(令和2年度地域保健・健康増進事業報告)を行ったか*	100	100	-	100	100	100	100	100	100	100	100	100
5-2 がん検診の結果について、地域保健・健康増進事業報告の全項目を計上できるよう、委託先(検診機関(医療機関)、医師会など)に報告を求めたか*	100	100	-	100	100	100	100	100	100	100	100	100
5-3 がん検診の結果について、委託先からの報告内容が地域保健・健康増進事業報告を網羅できていない場合、改善を求めたか*	97.7	100	-	100	97.7	100	97.7	100	97.7	95.2	97.6	97.7
5-4 精密検査結果について、地域保健・健康増進事業報告の全項目を計上できるよう、委託先(検診機関(医療機関)、精密検査機関、医師会など)に報告を求めたか*	100	100	-	90.0	100	100	97.7	100	100	97.6	100	100
5-5 精密検査結果について、委託先からの報告内容が地域保健・健康増進事業報告を網羅できていない場合、改善を求めたか*	100	100	-	100	100	100	100	100	100	97.6	100	100
<b>【6】 検診機関(医療機関)の質の担保</b>												
6-1 委託先検診機関(医療機関)を、仕様書の内容に基づいて選定したか*	97.7	100	-	80.0	97.7	88.9	97.7	100	97.7	78.6	97.6	88.6
6-2 仕様書(もしくは実施要綱)の内容は、「仕様書に明記すべき必要最低限の精度管理項目」を満たしたか*	86.4	20.0	-	60.0	86.4	22.2	84.1	25.0	86.0	42.9	80.5	54.5
6-3 検診終了後に、委託先検診機関(医療機関)で仕様書(もしくは実施要綱)の内容が遵守されたことを確認したか*	68.2	0	-	20.0	65.9	0	65.9	0	72.1	38.1	70.7	43.2
6-4 検診機関(医療機関)に精度管理評価を個別にフィードバックしたか*	40.9	0	-	20.0	40.9	11.1	40.9	25.0	41.9	23.8	39.0	25.0
6-5 「検診機関用チェックリスト」の遵守状況をフィードバックしたか*	31.8	0	-	20.0	31.8	11.1	31.8	25.0	32.6	14.3	29.3	15.9
6-6 検診機関(医療機関)毎のプロセス指標値を集計してフィードバックしたか*	34.1	0	-	20.0	34.1	11.1	34.1	0	34.9	16.7	31.7	18.2
6-7 上記(6-4.6-5.6-6)の結果をふまえ、課題のある検診機関(医療機関)に改善策をフィードバックしたか*	22.7	0	-	0	22.7	0	22.7	0	23.3	11.9	22.0	13.6

表5 チェックリスト実施率（令和元年度の精度管理指標の把握に関する項目）

	実施したと回答した市区町村割合(%)											
	胃 (エックス線)		胃 (内視鏡)		大腸		肺		乳		子宮頸	
	集団	個別	集団	個別	集団	個別	集団	個別	集団	個別	集団	個別
集計対象市区町村数	44	5	1	8	44	6	44	3	44	42	42	44
集計対象市区町村割合(%)	100	11.4	2.3	18.2	100	13.6	100	6.8	100	95.5	95.5	100
<b>【7】 受診率（受診者数）の集計</b>												
7-1 受診率を集計したか*	100	100	100	100	100	100	100	100	100	97.6	100	100
7-2 受診率を性別・年齢5歳階級別に集計したか*	100	100	100	100	100	100	100	100	100	97.6	100	100
7-3 受診者数を検診機関別に集計したか*	100	100	100	100	100	100	100	100	100	95.2	100	93.2
7-4 受診者数を検診受診歴別に集計したか*	100	100	100	100	100	100	100	100	100	95.2	100	97.7
<b>【8】 要精検率の集計</b>												
8-1 要精検率を集計したか*	100	100	100	100	100	100	97.7	100	100	97.6	100	100
8-2 要精検率を性別・年齢5歳階級別に集計したか*	97.7	100	100	100	100	100	97.7	100	100	97.6	100	97.7
8-3 要精検率を検診機関別に集計したか*	100	60.0	100	75.0	100	83.3	97.7	66.7	100	92.9	100	86.4
8-4 要精検率を検診受診歴別に集計したか*	100	100	100	87.5	100	100	97.7	100	100	92.9	100	97.7
<b>【9】 精検受診率の集計</b>												
9-1 精検受診率を集計したか*	100	100	100	100	100	100	97.7	100	100	97.6	100	100
9-2 精検受診率を性別・年齢5歳階級別に集計したか*	100	100	100	100	100	100	97.7	100	100	97.6	100	97.7
9-3 精検受診率を検診機関別に集計したか*	100	80.0	100	87.5	100	83.3	97.7	66.7	100	90.5	100	84.1
9-4 精検受診率を検診受診歴別に集計したか*	100	100	100	100	100	100	97.7	100	100	95.2	100	97.7
<b>【10】 精検未受診率の集計</b>												
10-1 精検未受診率を集計したか*	93.2	100	100	100	93.2	83.3	90.9	66.7	93.2	90.5	95.2	90.9
<b>【11】 がん発見率の集計</b>												
11-1 がん発見率を集計したか*	100	100	100	100	100	100	97.7	100	100	97.6	100	100
11-2 がん発見率を性別・年齢5歳階級別に集計したか*	100	100	100	100	100	100	97.7	100	100	97.6	100	97.7
11-3 がん発見率を検診機関別に集計したか*	100	80.0	100	87.5	100	83.3	97.7	66.7	100	92.9	100	86.4
11-4 がん発見率を検診受診歴別に集計したか*	100	100	100	87.5	100	100	97.7	100	100	92.9	100	95.5
11-5 がん発見率を検査方法別に集計したか*	-	-	-	-	-	-	-	-	100	95.2	-	-
<b>【12】 陽性反応適中度の集計</b>												
12-1 陽性反応適中度を集計したか*	100	100	100	100	100	100	97.7	100	100	95.2	100	100
12-2 陽性反応適中度を性別・年齢5歳階級別に集計したか*	97.7	100	100	100	100	100	97.7	100	100	95.2	100	97.7
12-3 陽性反応適中度を検診機関別に集計したか*	100	80.0	100	87.5	100	83.3	97.7	66.7	100	90.5	100	86.4
12-4 陽性反応適中度を検診受診歴別に集計したか*	100	100	100	100	100	100	97.7	100	100	90.5	100	95.5
12-5 陽性反応適中度を検査方法別に集計したか*	-	-	-	-	-	-	-	-	100	92.9	-	-
<b>【13】 早期がん割合の集計</b>												
13-1 早期がん割合を集計したか*	90.9	100	100	87.5	90.9	83.3	88.6	100	90.9	69.0	-	-
13-2 早期がん割合を性別・年齢5歳階級別に集計したか*	90.9	100	100	87.5	90.9	83.3	88.6	100	90.9	69.0	-	-
13-3 早期がん割合を検診機関別に集計したか*	90.9	80.0	100	75.0	90.9	83.3	88.6	100	90.9	66.7	-	-
13-4 早期がん割合を検診受診歴別に集計したか*	90.9	100	100	87.5	90.9	83.3	88.6	100	90.9	66.7	-	-
13-5 早期がん割合を検査方法別に集計したか*	-	-	-	-	-	-	-	-	90.9	66.7	-	-
<b>【14】 粘膜内がん、非浸潤がんの集計</b>												
14-1 粘膜内がんを集計したか*	88.6	80.0	100	75.0	88.6	83.3	-	-	-	-	-	-
14-1 非浸潤がんを集計したか*	-	-	-	-	-	-	-	-	88.6	64.3	-	-
<b>【15】 上皮内病変（CIN・AISなど）数の集計</b>												
15-1 上皮内病変（CIN・AISなど）数を集計したか（区分毎）*	-	-	-	-	-	-	-	-	-	-	97.6	93.2
15-2 上皮内病変（CIN・AISなど）数を年齢5歳階級別に集計したか（区分毎）*	-	-	-	-	-	-	-	-	-	-	97.6	93.2
15-3 上皮内病変（CIN・AISなど）数を検診機関別に集計したか（区分毎）*	-	-	-	-	-	-	-	-	-	-	97.6	79.5
15-4 上皮内病変（CIN・AISなど）数を検診受診歴別に集計したか（区分毎）*	-	-	-	-	-	-	-	-	-	-	97.6	90.9
<b>【16】 進行度がⅠA期のがん割合の集計</b>												
16-1 進行度がⅠA期のがん割合を集計したか*	-	-	-	-	-	-	-	-	-	-	97.6	90.9
16-2 進行度がⅠA期のがん割合を年齢5歳階級別に集計したか*	-	-	-	-	-	-	-	-	-	-	97.6	90.9
16-3 進行度がⅠA期のがん割合を検診機関別に集計したか*	-	-	-	-	-	-	-	-	-	-	97.6	79.5
16-4 進行度がⅠA期のがん割合を検診受診歴別に集計したか*	-	-	-	-	-	-	-	-	-	-	97.6	90.9

\* 「事業評価のためのチェックリスト・市区町村用」に記載されている項目

国立がん研究センター がん情報サービス [https://ganjoho.jp/med\\_pro/pre\\_scr/screening/check\\_list.html](https://ganjoho.jp/med_pro/pre_scr/screening/check_list.html)

### 3 プロセス指標値(茨城県)

表6 市区町村別のプロセス指標値

胃がん(エックス線)

自治体名	受診者数(人)			令和元年度プロセス指標値(男女計 50~74歳)											
	集団	個別	計	要精検率(%)			精検受診率(%)			がん発見率(%)			陽性反応適中度(%)		
				集団	個別	計	集団	個別	計	集団	個別	計	集団	個別	計
全国	1,296,836	381,217	1,678,053	6.8	7.3	6.9	83.3	72.8	80.8	0.11	0.10	0.11	1.69	1.34	1.61
茨城県	45,540	1,132	46,672	7.0	5.1	7.0	83.1	84.5	83.1	0.12	0.09	0.12	1.69	1.72	1.69
水戸市	1,065	32	1,097	9.3	6.3	9.2	84.8	0	83.2	0.38	0	0.36	4.04	0	3.96
日立市	2,473	-	2,473	7.2	-	7.2	75.7	-	75.7	0.04	-	0.04	0.56	-	0.56
土浦市	1,140	621	1,761	7.3	5.2	6.5	78.3	84.4	80.0	0	0.16	0.06	0	3.13	0.87
古河市	2,845	-	2,845	5.6	-	5.6	83.6	-	83.6	0.21	-	0.21	3.77	-	3.77
石岡市	953	-	953	6.1	-	6.1	87.9	-	87.9	0	-	0	0	-	0
結城市	1,196	-	1,196	6.0	-	6.0	93.1	-	93.1	0.08	-	0.08	1.39	-	1.39
龍ヶ崎市	886	-	886	5.8	-	5.8	80.4	-	80.4	0.23	-	0.23	3.92	-	3.92
下妻市	816	-	816	5.9	-	5.9	87.5	-	87.5	0.12	-	0.12	2.08	-	2.08
常総市	1,112	-	1,112	7.0	-	7.0	83.3	-	83.3	0	-	0	0	-	0
常陸太田市	1,243	-	1,243	8.8	-	8.8	80.0	-	80.0	0.16	-	0.16	1.82	-	1.82
高萩市	299	-	299	10.0	-	10.0	83.3	-	83.3	0.33	-	0.33	3.33	-	3.33
北茨城市	497	-	497	6.8	-	6.8	85.3	-	85.3	0	-	0	0	-	0
笠間市	1,103	-	1,103	7.2	-	7.2	86.1	-	86.1	0.18	-	0.18	2.53	-	2.53
取手市	861	-	861	10.0	-	10.0	91.9	-	91.9	0.23	-	0.23	2.33	-	2.33
牛久市	1,355	2	1,357	6.0	0	6.0	74.1	-	74.1	0.30	-	0.29	4.94	-	4.94
つくば市	2,343	-	2,343	6.6	-	6.6	85.2	-	85.2	0.13	-	0.13	1.94	-	1.94
ひたちなか市	1,572	13	1,585	5.9	23.1	6.1	83.9	100	84.4	0	0	0	0	0	0
鹿嶋市	654	464	1,118	4.7	4.5	4.7	71.0	90.5	78.8	0	0	0	0	0	0
潮来市	795	-	795	7.5	-	7.5	80.0	-	80.0	0	-	0	0	-	0
守谷市	1,143	-	1,143	10.4	-	10.4	86.6	-	86.6	0	-	0	0	-	0
常陸大宮市	1,518	-	1,518	8.4	-	8.4	82.7	-	82.7	0	-	0	0	-	0
那珂市	1,289	-	1,289	8.0	-	8.0	84.5	-	84.5	0.08	-	0.08	0.97	-	0.97
筑西市	2,087	-	2,087	5.7	-	5.7	81.5	-	81.5	0.14	-	0.14	2.52	-	2.52
坂東市	1,265	-	1,265	7.3	-	7.3	76.1	-	76.1	0.08	-	0.08	1.09	-	1.09
稲敷市	530	-	530	6.0	-	6.0	84.4	-	84.4	0.19	-	0.19	3.13	-	3.13
かずみがうら市	535	-	535	7.5	-	7.5	87.5	-	87.5	0	-	0	0	-	0
桜川市	1,013	-	1,013	6.0	-	6.0	85.2	-	85.2	0.39	-	0.39	6.56	-	6.56
神栖市	1,303	-	1,303	7.4	-	7.4	82.3	-	82.3	0.08	-	0.08	1.04	-	1.04
行方市	1,221	-	1,221	8.4	-	8.4	91.2	-	91.2	0.08	-	0.08	0.98	-	0.98
鉾田市	2,143	-	2,143	7.6	-	7.6	88.3	-	88.3	0.05	-	0.05	0.62	-	0.62
つくばみらい市	615	-	615	7.2	-	7.2	84.1	-	84.1	0.33	-	0.33	4.55	-	4.55
小美玉市	1,145	-	1,145	7.2	-	7.2	78.0	-	78.0	0	-	0	0	-	0
茨城町	711	-	711	7.9	-	7.9	73.2	-	73.2	0	-	0	0	-	0
大洗町	341	-	341	8.5	-	8.5	86.2	-	86.2	0.59	-	0.59	6.90	-	6.90
城里町	569	-	569	7.2	-	7.2	95.1	-	95.1	0.18	-	0.18	2.44	-	2.44
東海村	1,533	-	1,533	6.3	-	6.3	84.5	-	84.5	0.13	-	0.13	2.06	-	2.06
大子町	361	-	361	6.4	-	6.4	91.3	-	91.3	0	-	0	0	-	0
美浦村	401	-	401	8.0	-	8.0	75.0	-	75.0	0.25	-	0.25	3.13	-	3.13
阿見町	762	-	762	4.9	-	4.9	78.4	-	78.4	0.13	-	0.13	2.70	-	2.70
河内町	123	-	123	4.1	-	4.1	80.0	-	80.0	0	-	0	0	-	0
八千代町	381	-	381	6.6	-	6.6	80.0	-	80.0	0	-	0	0	-	0
五霞町	369	-	369	6.8	-	6.8	64.0	-	64.0	0	-	0	0	-	0
境町	713	-	713	5.3	-	5.3	81.6	-	81.6	0.28	-	0.28	5.26	-	5.26
利根町	261	-	261	6.5	-	6.5	76.5	-	76.5	0.38	-	0.38	5.88	-	5.88

胃がん(内視鏡)

自治体名	受診者数(人)			令和元年度プロセス指標値(男女計 50~74歳)											
	集団	個別	計	要精検率(%)			精検受診率(%)			がん発見率(%)			陽性反応適中度(%)		
				集団	個別	計	集団	個別	計	集団	個別	計	集団	個別	計
全国	15,632	764,129	779,761	4.3	7.5	7.4	83.9	94.0	93.9	0.15	0.29	0.29	3.59	3.92	3.92
茨城県	78	3,036	3,114	5.1	9.4	9.3	0	99.3	97.9	0	0.33	0.32	0	3.50	3.45
水戸市	-	1,473	1,473	-	7.7	7.7	-	100	100	-	0.34	0.34	-	4.42	4.42
日立市	-	-	-	-	-	-	-	-	-	-	-	-	-	-	-
土浦市	-	-	-	-	-	-	-	-	-	-	-	-	-	-	-
古河市	-	-	-	-	-	-	-	-	-	-	-	-	-	-	-
石岡市	-	-	-	-	-	-	-	-	-	-	-	-	-	-	-
結城市	-	-	-	-	-	-	-	-	-	-	-	-	-	-	-
龍ヶ崎市	-	2	2	-	100	100	-	100	100	-	0	0	-	0	0
下妻市	-	-	-	-	-	-	-	-	-	-	-	-	-	-	-
常総市	-	-	-	-	-	-	-	-	-	-	-	-	-	-	-
常陸太田市	-	-	-	-	-	-	-	-	-	-	-	-	-	-	-
高萩市	-	-	-	-	-	-	-	-	-	-	-	-	-	-	-
北茨城市	78	-	78	5.1	-	5.1	0	-	0	0	-	0	0	-	0
笠間市	-	-	-	-	-	-	-	-	-	-	-	-	-	-	-
取手市	-	-	-	-	-	-	-	-	-	-	-	-	-	-	-
牛久市	-	56	56	-	7.1	7.1	-	100	100	-	0	0	-	0	0
つくば市	-	410	410	-	12.7	12.7	-	96.2	96.2	-	0.24	0.24	-	1.92	1.92
ひたちなか市	-	728	728	-	9.3	9.3	-	100	100	-	0.27	0.27	-	2.94	2.94
鹿嶋市	-	-	-	-	-	-	-	-	-	-	-	-	-	-	-
潮来市	-	-	-	-	-	-	-	-	-	-	-	-	-	-	-
守谷市	-	-	-	-	-	-	-	-	-	-	-	-	-	-	-
常陸大宮市	-	279	279	-	11.8	11.8	-	100	100	-	0.36	0.36	-	3.03	3.03
那珂市	-	-	-	-	-	-	-	-	-	-	-	-	-	-	-
筑西市	-	-	-	-	-	-	-	-	-	-	-	-	-	-	-
坂東市	-	-	-	-	-	-	-	-	-	-	-	-	-	-	-
稲敷市	-	-	-	-	-	-	-	-	-	-	-	-	-	-	-
かずみがうら市	-	-	-	-	-	-	-	-	-	-	-	-	-	-	-
桜川市	-	-	-	-	-	-	-	-	-	-	-	-	-	-	-
神栖市	-	-	-	-	-	-	-	-	-	-	-	-	-	-	-
行方市	-	-	-	-	-	-	-	-	-	-	-	-	-	-	-
鉾田市	-	-	-	-	-	-	-	-	-	-	-	-	-	-	-
つくばみらい市	-	-	-	-	-	-	-	-	-	-	-	-	-	-	-
小美玉市	-	-	-	-	-	-	-	-	-	-	-	-	-	-	-
茨城町	-	69	69	-	11.6	11.6	-	100	100	-	1.45	1.45	-	12.50	12.50
大洗町	-	18	18	-	33.3	33.3	-	100	100	-	0	0	-	0	0
城里町	-	-	-	-	-	-	-	-	-	-	-	-	-	-	-
東海村	-	-	-	-	-	-	-	-	-	-	-	-	-	-	-
大子町	-	-	-	-	-	-	-	-	-	-	-	-	-	-	-
美浦村	-	-	-	-	-	-	-	-	-	-	-	-	-	-	-
阿見町	-	-	-	-	-	-	-	-	-	-	-	-	-	-	-
河内町	-	-	-	-	-	-	-	-	-	-	-	-	-	-	-
八千代町	-	-	-	-	-	-	-	-	-	-	-	-	-	-	-
五霞町	-	-	-	-	-	-	-	-	-	-	-	-	-	-	-
境町	-	1	1	-	0	0	-	-	-	-	-	-	-	-	-
利根町	-	-	-	-	-	-	-	-	-	-	-	-	-	-	-

大腸がん

自治体名	令和元年度プロセス指標値(男女計 40~74歳)														
	受診者数(人)			要精検率(%)			精検受診率(%)			がん発見率(%)			陽性反応適中度(%)		
	集団	個別	計	集団	個別	計	集団	個別	計	集団	個別	計	集団	個別	計
全国	2,641,863	3,127,632	5,769,495	5.7	7.1	6.5	76.2	67.7	71.1	0.17	0.23	0.20	2.98	3.23	3.13
茨城県	123,984	6,803	130,787	5.9	8.2	6.0	78.0	69.7	77.4	0.17	0.29	0.18	2.95	3.58	3.00
水戸市	6,004	2,756	8,760	6.6	7.9	7.0	81.0	64.4	75.1	0.25	0.44	0.31	3.80	5.48	4.40
日立市	4,159	-	4,159	4.9	-	4.9	70.4	-	70.4	0.12	-	0.12	2.46	-	2.46
土浦市	3,887	-	3,887	5.1	-	5.1	77.0	-	77.0	0.13	-	0.13	2.50	-	2.50
古河市	7,479	-	7,479	5.6	-	5.6	77.6	-	77.6	0.15	-	0.15	2.64	-	2.64
石岡市	3,156	-	3,156	6.7	-	6.7	73.3	-	73.3	0.13	-	0.13	1.90	-	1.90
結城市	2,502	-	2,502	5.8	-	5.8	84.1	-	84.1	0.24	-	0.24	4.14	-	4.14
龍ヶ崎市	2,738	-	2,738	5.4	-	5.4	83.1	-	83.1	0.15	-	0.15	2.70	-	2.70
下妻市	2,590	-	2,590	6.1	-	6.1	79.1	-	79.1	0.19	-	0.19	3.16	-	3.16
常総市	3,128	31	3,159	7.1	6.5	7.1	74.8	50.0	74.6	0.13	0	0.13	1.80	0	1.79
常陸太田市	2,898	-	2,898	4.2	-	4.2	78.0	-	78.0	0.17	-	0.17	4.07	-	4.07
高萩市	1,030	-	1,030	5.1	-	5.1	83.0	-	83.0	0	-	0	0	-	0
北茨城市	1,604	-	1,604	5.3	-	5.3	78.8	-	78.8	0.12	-	0.12	2.35	-	2.35
笠間市	3,191	-	3,191	6.3	-	6.3	79.7	-	79.7	0.31	-	0.31	4.95	-	4.95
取手市	2,756	-	2,756	7.5	-	7.5	79.1	-	79.1	0.29	-	0.29	3.88	-	3.88
牛久市	3,624	-	3,624	5.4	-	5.4	81.5	-	81.5	0.14	-	0.14	2.56	-	2.56
つくば市	5,240	2,544	7,784	6.3	7.9	6.8	76.8	74.6	76.0	0.29	0.28	0.28	4.52	3.48	4.13
ひたちなか市	4,492	1,287	5,779	5.8	9.7	6.6	80.3	75.2	78.6	0.13	0.08	0.12	2.32	0.80	1.82
鹿嶋市	2,259	-	2,259	6.3	-	6.3	81.1	-	81.1	0.27	-	0.27	4.20	-	4.20
潮来市	2,172	-	2,172	6.5	-	6.5	70.4	-	70.4	0.09	-	0.09	1.41	-	1.41
守谷市	2,341	-	2,341	6.2	-	6.2	84.0	-	84.0	0.30	-	0.30	4.86	-	4.86
常陸大宮市	3,562	-	3,562	5.5	-	5.5	81.6	-	81.6	0.25	-	0.25	4.59	-	4.59
那珂市	3,623	-	3,623	6.1	-	6.1	76.1	-	76.1	0.19	-	0.19	3.15	-	3.15
筑西市	5,900	-	5,900	6.0	-	6.0	79.5	-	79.5	0.10	-	0.10	1.70	-	1.70
坂東市	4,282	-	4,282	6.4	-	6.4	68.9	-	68.9	0.19	-	0.19	2.93	-	2.93
稲敷市	1,573	-	1,573	6.0	-	6.0	78.7	-	78.7	0.13	-	0.13	2.13	-	2.13
かずみがうら市	1,403	-	1,403	6.6	-	6.6	79.3	-	79.3	0.36	-	0.36	5.43	-	5.43
桜川市	2,864	-	2,864	5.5	-	5.5	79.7	-	79.7	0.24	-	0.24	4.43	-	4.43
神栖市	3,932	-	3,932	5.9	-	5.9	75.5	-	75.5	0.08	-	0.08	1.29	-	1.29
行方市	2,575	-	2,575	5.2	-	5.2	84.3	-	84.3	0.04	-	0.04	0.75	-	0.75
鉾田市	5,113	-	5,113	5.8	-	5.8	68.4	-	68.4	0.12	-	0.12	2.02	-	2.02
つくばみらい市	2,015	20	2,035	6.5	5.0	6.5	84.0	100	84.1	0.20	0	0.20	3.05	0	3.03
小美玉市	2,940	-	2,940	5.4	-	5.4	74.1	-	74.1	0.07	-	0.07	1.27	-	1.27
茨城町	2,060	-	2,060	6.7	-	6.7	79.1	-	79.1	0.19	-	0.19	2.88	-	2.88
大洗町	947	-	947	6.0	-	6.0	73.7	-	73.7	0.42	-	0.42	7.02	-	7.02
城里町	1,334	-	1,334	6.6	-	6.6	83.0	-	83.0	0.37	-	0.37	5.68	-	5.68
東海村	3,115	-	3,115	5.3	-	5.3	81.9	-	81.9	0.06	-	0.06	1.20	-	1.20
大子町	1,093	-	1,093	7.8	-	7.8	80.0	-	80.0	0.27	-	0.27	3.53	-	3.53
美浦村	1,003	-	1,003	5.9	-	5.9	83.1	-	83.1	0.10	-	0.10	1.69	-	1.69
阿見町	1,986	164	2,150	5.4	6.1	5.5	76.9	20.0	72.0	0.25	0	0.23	4.63	0	4.24
河内町	441	-	441	5.2	-	5.2	82.6	-	82.6	0.45	-	0.45	8.70	-	8.70
八千代町	1,357	-	1,357	5.3	-	5.3	88.9	-	88.9	0.22	-	0.22	4.17	-	4.17
五霞町	815	-	815	5.5	-	5.5	77.8	-	77.8	0.12	-	0.12	2.22	-	2.22
境町	2,246	1	2,247	5.7	0	5.7	74.2	-	74.2	0	-	0	0	-	0
利根町	555	-	555	4.7	-	4.7	92.3	-	92.3	0.18	-	0.18	3.85	-	3.85

肺がん

自治体名	令和元年度プロセス指標値(男女計 40~74歳)														
	受診者数(人)			要精検率(%)			精検受診率(%)			がん発見率(%)			陽性反応適中度(%)		
	集団	個別	計	集団	個別	計	集団	個別	計	集団	個別	計	集団	個別	計
全国	3,034,786	2,198,105	5,232,891	1.6	2.1	1.8	85.8	81.5	83.7	0.05	0.04	0.04	2.85	1.99	2.43
茨城県	159,975	6,541	166,516	2.5	4.0	2.5	84.9	84.4	84.9	0.06	0.11	0.07	2.60	2.67	2.61
水戸市	7,939	3,227	11,166	2.5	2.2	2.4	79.2	76.1	78.4	0.10	0.06	0.09	4.06	2.82	3.73
日立市	4,672	-	4,672	0.9	-	0.9	85.7	-	85.7	0.04	-	0.04	4.76	-	4.76
土浦市	2,551	2,372	4,923	4.0	6.4	5.2	88.2	88.8	88.6	0.08	0.17	0.12	1.96	2.63	2.36
古河市	7,161	-	7,161	1.4	-	1.4	86.3	-	86.3	0.06	-	0.06	3.92	-	3.92
石岡市	3,950	-	3,950	3.5	-	3.5	84.1	-	84.1	0.05	-	0.05	1.45	-	1.45
結城市	3,098	-	3,098	1.7	-	1.7	88.5	-	88.5	0.13	-	0.13	7.69	-	7.69
龍ヶ崎市	3,306	-	3,306	3.9	-	3.9	94.5	-	94.5	0.06	-	0.06	1.56	-	1.56
下妻市	3,230	-	3,230	1.3	-	1.3	93.0	-	93.0	0.06	-	0.06	4.65	-	4.65
常総市	3,579	-	3,579	1.3	-	1.3	93.8	-	93.8	0.06	-	0.06	4.17	-	4.17
常陸太田市	3,701	-	3,701	2.7	-	2.7	84.8	-	84.8	0.03	-	0.03	1.01	-	1.01
高萩市	1,748	-	1,748	1.5	-	1.5	92.6	-	92.6	0.17	-	0.17	11.11	-	11.11
北茨城市	3,188	-	3,188	1.6	-	1.6	84.3	-	84.3	0.13	-	0.13	7.84	-	7.84
笠間市	5,612	-	5,612	2.3	-	2.3	86.0	-	86.0	0.09	-	0.09	3.88	-	3.88
取手市	5,604	-	5,604	1.0	-	1.0	85.2	-	85.2	0.04	-	0.04	3.70	-	3.70
牛久市	4,797	-	4,797	4.2	-	4.2	89.0	-	89.0	0.10	-	0.10	2.50	-	2.50
つくば市	7,140	-	7,140	4.2	-	4.2	84.3	-	84.3	0.07	-	0.07	1.67	-	1.67
ひたちなか市	5,634	941	6,575	2.2	4.1	2.5	87.9	82.1	86.5	0.02	0.11	0.03	0.81	2.56	1.23
鹿嶋市	3,995	-	3,995	4.0	-	4.0	85.0	-	85.0	0.08	-	0.08	1.88	-	1.88
潮来市	2,305	-	2,305	4.3	-	4.3	85.9	-	85.9	0.09	-	0.09	2.02	-	2.02
守谷市	4,157	-	4,157	1.3	-	1.3	79.2	-	79.2	0.05	-	0.05	3.77	-	3.77
常陸大宮市	4,267	-	4,267	2.2	-	2.2	83.0	-	83.0	0.05	-	0.05	2.13	-	2.13
那珂市	3,932	-	3,932	2.5	-	2.5	91.8	-	91.8	0.10	-	0.10	4.12	-	4.12
筑西市	7,487	-	7,487	1.5	-	1.5	86.1	-	86.1	0.03	-	0.03	1.74	-	1.74
坂東市	4,984	-	4,984	1.4	-	1.4	70.4	-	70.4	0.04	-	0.04	2.82	-	2.82
稲敷市	2,738	-	2,738	4.3	-	4.3	83.1	-	83.1	0.04	-	0.04	0.85	-	0.85
かずみがうら市	2,589	-	2,589	3.4	-	3.4	83.0	-	83.0	0.12	-	0.12	3.41	-	3.41
桜川市	3,263	-	3,263	1.3	-	1.3	87.8	-	87.8	0	-	0	0	-	0
神栖市	5,364	-	5,364	4.6	-	4.6	81.5	-	81.5	0.07	-	0.07	1.61	-	1.61
行方市	3,304	-	3,304	3.2	-	3.2	84.1	-	84.1	0	-	0	0	-	0
鉾田市	6,106	-	6,106	2.7	-	2.7	86.6	-	86.6	0.08	-	0.08	3.05	-	3.05
つくばみらい市	2,384	-	2,384	1.1	-	1.1	88.9	-	88.9	0.13	-	0.13	11.11	-	11.11
小美玉市	3,690	-	3,690	2.6	-	2.6	83.2	-	83.2	0.05	-	0.05	2.11	-	2.11
茨城町	2,920	-	2,920	2.7	-	2.7	75.0	-	75.0	0.14	-	0.14	5.00	-	5.00
大洗町	1,539	-	1,539	2.5	-	2.5	89.5	-	89.5	0.06	-	0.06	2.63	-	2.63
城里町	2,374	-	2,374	2.7	-	2.7	78.1	-	78.1	0	-	0	0	-	0
東海村	2,964	-	2,964	2.4	-	2.4	90.3	-	90.3	0.17	-	0.17	6.94	-	6.94
大子町	1,740	-	1,740	3.0	-	3.0	86.5	-	86.5	0.11	-	0.11	3.85	-	3.85
美浦村	1,289	-	1,289	2.2	-	2.2	86.2	-	86.2	0	-	0	0	-	0
阿見町	2,071	-	2,071	3.9	-	3.9	92.6	-	92.6	0	-	0	0	-	0
河内町	663	-	663	1.7	-	1.7	63.6	-	63.6	0	-	0	0	-	0
八千代町	1,946	-	1,946	1.6	-	1.6	78.1	-	78.1	0	-	0	0	-	0
五霞町	785	-	785	1.3	-	1.3	60.0	-	60.0	0	-	0	0	-	0
境町	2,638	1	2,639	2.0	0	2.0	72.2	-	72						



## 乳がん

自治体名	令和元年度プロセス指標値(女 40~74歳)														
	受診者数(人)			要精検率(%)			精検受診率(%)			がん発見率(%)			陽性反応適中度(%)		
	集団	個別	計	集団	個別	計	集団	個別	計	集団	個別	計	集団	個別	計
全国	1,294,852	1,487,879	2,782,731	4.7	7.2	6.0	91.6	88.3	89.5	0.28	0.34	0.31	5.84	4.79	5.17
茨城県	37,245	21,056	58,301	3.1	5.8	4.1	94.0	83.1	88.4	0.33	0.27	0.31	10.66	4.58	7.52
水戸市	1,465	1,242	2,707	3.6	4.2	3.9	79.2	90.4	84.8	0.34	0.16	0.26	9.43	3.85	6.67
日立市	3,514	-	3,514	3.4	-	3.4	97.5	-	97.5	0.40	-	0.40	11.86	-	11.86
土浦市	1,160	973	2,133	2.0	5.5	3.6	100	64.8	75.3	0.95	0.41	0.70	47.83	7.41	19.48
古河市	751	3,057	3,808	3.2	5.6	5.1	83.3	87.2	86.7	0	0.13	0.11	0	2.33	2.04
石岡市	819	574	1,393	3.1	7.8	5.0	100	77.8	85.7	0.24	0.52	0.36	8.00	6.67	7.14
結城市	429	269	698	1.6	11.2	5.3	100	76.7	81.1	0	0	0	0	0	0
龍ヶ崎市	433	1,363	1,796	3.2	3.0	3.1	92.9	95.1	94.5	0.69	0.15	0.28	21.43	4.88	9.09
下妻市	499	358	857	2.4	4.5	3.3	100	75.0	85.7	0.40	0	0.23	16.67	0	7.14
常総市	862	338	1,200	3.5	4.7	3.8	83.3	62.5	76.1	0.12	0	0.08	3.33	0	2.17
常陸太田市	1,243	41	1,284	3.1	7.3	3.2	92.1	100	92.7	0.48	0	0.47	15.79	0	14.63
高萩市	170	180	350	5.3	6.1	5.7	100	81.8	90.0	0.59	0	0.29	11.11	0	5.00
北茨城市	307	389	696	3.6	9.0	6.6	100	94.3	95.7	0.33	0	0.14	9.09	0	2.17
笠間市	1,102	179	1,281	3.0	8.4	3.7	100	93.3	97.9	0.18	0	0.16	6.06	0	4.17
取手市	1,362	501	1,863	4.8	7.8	5.6	90.9	87.2	89.5	0.44	0.40	0.43	9.09	5.13	7.62
牛久市	277	1,324	1,601	1.8	3.2	2.9	80.0	97.6	95.7	0.36	0.23	0.25	20.00	7.14	8.51
つくば市	1,246	3,666	4,912	2.6	4.4	3.9	87.5	95.1	93.8	0.16	0.55	0.45	6.25	12.35	11.34
ひたちなか市	2,537	162	2,699	3.8	9.3	4.1	96.9	100	97.3	0.47	0	0.44	12.50	0	10.81
鹿嶋市	742	342	1,084	2.4	17.5	7.2	88.9	55.0	62.8	0.40	0.88	0.55	16.67	5.00	7.69
潮来市	770	-	770	2.5	-	2.5	100	-	100	0.65	-	0.65	26.32	-	26.32
守谷市	594	411	1,005	5.1	6.1	5.5	96.7	96.0	96.4	0.34	0	0.20	6.67	0	3.64
常陸大宮市	1,296	13	1,309	2.2	15.4	2.4	96.6	100	96.8	0.31	0	0.31	13.79	0	12.90
那珂市	1,150	19	1,169	3.0	0	2.9	100	-	100	0.26	-	0.26	8.82	-	8.82
筑西市	1,386	879	2,265	2.7	2.5	2.6	94.7	54.5	80.0	0.22	0.11	0.18	7.89	4.55	6.67
坂東市	1,176	241	1,417	3.5	5.0	3.7	97.6	100	98.1	0	0	0	0	0	0
稲敷市	473	385	858	3.8	3.9	3.8	100	86.7	93.9	0.21	0	0.12	5.56	0	3.03
かすみがうら市	299	174	473	3.3	4.6	3.8	100	37.5	72.2	0.33	0	0.21	10.00	0	5.56
桜川市	1,112	156	1,268	3.3	10.3	4.2	97.3	75.0	90.6	0.36	0	0.32	10.81	0	7.55
神栖市	1,227	1,175	2,402	2.8	11.1	6.8	97.1	70.0	75.6	0.41	0.26	0.33	14.71	2.31	4.88
行方市	971	88	1,059	2.7	13.6	3.6	100	75.0	92.1	0.51	1.14	0.57	19.23	8.33	15.79
鉾田市	1,325	49	1,374	2.6	8.2	2.8	100	50.0	94.7	0.45	0	0.44	17.65	0	15.79
つくばみらい市	454	350	804	4.4	6.0	5.1	100	76.2	87.8	0	0.57	0.25	0	9.52	4.88
小美玉市	1,181	91	1,272	2.3	12.1	3.0	70.4	81.8	73.7	0.17	0	0.16	7.41	0	5.26
茨城町	592	77	669	2.4	0	2.1	92.9	-	92.9	0.17	-	0.15	7.14	-	7.14
大洗町	347	38	385	5.2	7.9	5.5	94.4	100	95.2	0.29	2.63	0.52	5.56	33.33	9.52
城里町	654	-	654	2.6	-	2.6	100	-	100	0.61	-	0.61	23.53	-	23.53
東海村	809	502	1,311	2.5	8.6	4.8	80.0	95.3	90.5	0.12	0.20	0.15	5.00	2.33	3.17
大子町	348	31	379	1.7	16.1	2.9	100	80.0	90.9	0	0	0	0	0	0
美浦村	388	97	485	2.1	0	1.6	87.5	-	87.5	0.26	-	0.21	12.50	-	12.50
阿見町	513	467	980	2.5	6.9	4.6	100	81.3	86.7	0.19	0.43	0.31	7.69	6.25	6.67
河内町	90	139	229	1.1	2.9	2.2	100	100	100	0	0	0	0	0	0
八千代町	440	70	510	2.0	10.0	3.1	88.9	85.7	87.5	0	0	0	0	0	0
五霞町	221	56	277	2.7	12.5	4.7	83.3	100	92.3	0	0	0	0	0	0
境町	373	439	812	4.0	5.2	4.7	93.3	91.3	92.1	0	0.46	0.25	0	8.70	5.26
利根町	138	151	289	4.3	7.9	6.2	83.3	100	94.4	0	0	0	0	0	0

## 子宮頸がん

自治体名	令和元年度プロセス指標値(女 20~74歳)														
	受診者数(人)			要精検率(%)			精検受診率(%)			がん発見率(%)			陽性反応適中度(%)		
	集団	個別	計	集団	個別	計	集団	個別	計	集団	個別	計	集団	個別	計
全国	1,035,734	2,904,396	3,940,130	1.4	2.5	2.2	84.4	72.9	74.8	0.02	0.03	0.02	1.24	1.05	1.09
茨城県	46,216	49,389	95,605	1.4	2.3	1.9	89.2	85.6	86.9	0.02	0.02	0.02	1.06	0.70	0.83
水戸市	-	3,402	3,402	-	3.3	3.3	-	76.6	76.6	-	0.03	0.03	-	0.90	0.90
日立市	1,002	2,721	3,723	2.1	3.1	2.8	81.0	78.8	79.2	0	0	0	0	0	0
土浦市	1,792	2,137	3,929	1.1	2.6	1.9	84.2	94.5	91.9	0.06	0	0.03	5.26	0	1.35
古河市	2,535	3,301	5,836	0.8	1.5	1.2	90.5	94.0	93.0	0	0	0	0	0	0
石岡市	1,038	1,023	2,061	1.7	2.3	2.0	100	95.8	97.6	0	0	0	0	0	0
結城市	786	689	1,475	2.2	2.2	2.2	94.1	86.7	90.6	0	0	0	0	0	0
龍ヶ崎市	600	2,193	2,793	1.7	1.7	1.7	70.0	86.5	83.0	0	0	0	0	0	0
下妻市	652	974	1,626	0.8	2.1	1.5	100	90.0	92.0	0.15	0	0.06	20.00	0	4.00
常総市	1,187	812	1,999	2.0	1.6	1.9	95.8	84.6	91.9	0.08	0	0.05	4.17	0	2.70
常陸太田市	1,190	416	1,606	1.0	2.2	1.3	91.7	88.9	90.5	0	0	0	0	0	0
高萩市	298	246	544	1.0	2.4	1.7	0	16.7	11.1	0	0	0	0	0	0
北茨城市	424	724	1,148	0.5	1.9	1.4	100	100	100	0	0	0	0	0	0
笠間市	1,607	300	1,907	1.6	2.3	1.7	100	85.7	96.9	0.06	0	0.05	4.00	0	3.13
取手市	1,070	1,156	2,226	1.7	3.4	2.6	50.0	33.3	38.6	0.09	0.43	0.27	5.56	12.82	10.53
牛久市	442	2,583	3,025	0.2	1.4	1.2	100	91.7	91.9	0	0	0	0	0	0
つくば市	2,090	8,024	10,114	1.6	2.2	2.1	100	92.7	93.9	0	0	0	0	0	0
ひたちなか市	-	4,124	4,124	-	2.0	2.0	-	93.8	93.8	-	0.02	0.02	-	1.23	1.23
鹿嶋市	1,177	612	1,789	1.2	2.1	1.5	100	92.3	96.3	0	0	0	0	0	0
潮来市	1,318	316	1,634	1.2	3.2	1.6	81.3	60.0	73.1	0	0	0	0	0	0
守谷市	1,317	675	1,992	1.4	2.7	1.8	88.9	77.8	83.3	0	0	0	0	0	0
常陸大宮市	1,984	176	2,160	1.0	4.5	1.3	89.5	75.0	85.2	0	0	0	0	0	0
那珂市	1,365	272	1,637	1.3	1.5	1.3	94.4	75.0	90.9	0	0	0	0	0	0
筑西市	2,567	2,175	4,742	1.2	1.5	1.3	90.0	97.0	93.7	0	0	0	0	0	0
坂東市	1,950	491	2,441	1.5	1.6	1.6	93.3	100	94.7	0	0	0	0	0	0
稲敷市	814	735	1,549	1.2	1.6	1.4	70.0	83.3	77.3	0	0	0	0	0	0
かすみがうら市	452	439	891	1.8	2.5	2.1	100	100	100	0	0	0	0	0	0
桜川市	2,072	260	2,332	1.9	0.8	1.8	84.6	100	85.4	0	0	0	0	0	0
神栖市	1,029	2,638	3,667	1.7	3.0	2.6	88.2	71.8	74.7	0	0	0	0	0	0
行方市	1,642	234	1,876	1.8	1.7	1.8	89.7	75.0	87.9	0	0	0	0	0	0
鉾田市	1,572	242	1,814	1.8	4.5	2.2	75.9	100	82.5	0	0	0	0	0	0
つくばみらい市	726	886	1,612	1.7	2.3	2.0	100	90.0	93.8	0	0	0	0	0	0
小美玉市	2,096	228	2,324	1.2	3.5	1.4	96.0	87.5	93.9	0.10	0	0.09	8.00	0	6.06
茨城町	868	169	1,037	1.8	8.3	2.9	81.3	100	90.0	0	0	0	0	0	0
大洗町	537	96	633	1.9	4.2	2.2	90.0	100	92.9	0	0	0	0	0	0
城里町	767	1	768	1.7	0	1.7	92.3	-	92.3	0	-	0	0	-	0
東海村	1,287	1,833	3,120	1.1	1.9	1.6	100	100	100	0	0.05	0.03	0	2.86	2.04
大子町	449	94	543	2.4	2.1	2.4	90.9	100	92.3	0	0	0	0	0	0
美浦村	526	230	756	2.9	4.3	3.3	86.7	100	92.0	0	0	0	0	0	0
阿見町	779	599	1,378	1.3	3.5	2.2	100	85.7	90.3	0	0	0	0	0	0
河内町	125	196	321	0.8	1.5	1.2	100	66							

# 【栃木県】都道府県別がん検診実施状況

## 1 指針に基づくがん検診実施状況(栃木県)

表1 指針に基づく検診実施状況(令和3年度の検診実施状況)

	実施したと回答した市区町村割合(%)				
	胃 <sup>*1</sup>	大腸	肺	乳	子宮頸
集計対象市区町村数	25	25	25	25	25
集計対象市区町村割合(%)	100	100	100	100	100
指針に基づく対象年齢で検診を実施した <sup>*1 *2</sup>	0	80.0	48.0	72.0	100
指針に基づく受診間隔 <sup>*</sup> で検診を実施した <sup>*1 *2</sup>	0	100	96.0	28.0	20.0

\*1 平成28年2月の指針改定に伴い、胃がん検診ではそれまで対象年齢は「40歳以上、上限制限なし」、受診間隔は「年1回」であったのが、それぞれ「50歳以上、上限制限なし(ただし、胃部エックス線検査については、当分の間、40歳以上の者を対象としても差し支えない。)」」「同一人にとって受診機会は毎年あるが、原則2年に1回の受診間隔(ただし、胃部エックス線検査については、当分の間、年1回実施しても差し支えない)」に変更された。  
よって、平成29年度調査(平成28年度検診体制)以降は、胃がん検診の対象年齢は「50歳以上、上限制限なし」、受診間隔は「2年に1回」と回答した場合のみ指針に基づくものとして集計している。

\*2 令和3年度調査(令和2年度検診体制)以降、指針に基づく検診方法(14ページ参照)の対象年齢と受診間隔の回答をもとに集計した。

表2 指針に基づかない検診実施状況(令和3年度の検診実施状況)

	実施したと回答した市区町村割合(%)
集計対象市区町村数	25
集計対象市区町村割合(%)	100
指針以外の何らかの部位で検診を実施した	100
前立腺がん検診(PSA検査)を実施した	100
子宮体がん検診(細胞診)を実施した	20.0
エコーによる検診(肝臓、卵巣、甲状腺)を実施した	8.0
その他の何らかの検診を実施した	4.0

2 市区町村用がん検診チェックリスト実施率(栃木県)

表3 チェックリスト実施率(全項目)

	実施したと回答した市区町村割合(%)											
	胃		胃		大腸		肺		乳		子宮頸	
	(エックス線)	(内視鏡)	(エックス線)	(内視鏡)	集団	個別	集団	個別	集団	個別	集団	個別
集計対象市区町村数	25	3	0	4	25	8	25	6	25	18	24	23
集計対象市区町村割合(%)	100	12.0	0	16.0	100	32.0	100	24.0	100	72.0	96.0	92.0
チェックリスト全項目の実施率*	94.2	73.7	-	61.1	95.4	72.1	95.5	64.7	95.9	76.1	96.4	74.7

表4 チェックリスト実施率(令和3年度の検診体制整備に関する項目)

	実施したと回答した市区町村割合(%)											
	胃		胃		大腸		肺		乳		子宮頸	
	(エックス線)	(内視鏡)	(エックス線)	(内視鏡)	集団	個別	集団	個別	集団	個別	集団	個別
集計対象市区町村数	25	3	0	5	25	8	25	6	25	18	24	23
集計対象市区町村割合(%)	100	12.0	0	20.0	100	32.0	100	24.0	100	72.0	96.0	92.0
<b>【1】 検診対象者</b>												
1-1 対象者全員の氏名を記載した名簿を、住民台帳などに基づいて作成したか*	100	100	-	100	100	100	100	100	100	100	100	95.7
1-2 対象者全員に、個別に受診勧奨を行ったか*	80.0	66.7	-	60.0	80.0	75.0	80.0	83.3	84.0	61.1	87.5	69.6
1-3 受診勧奨を行った住民のうち未受診者全員に対し、再度の受診勧奨を個人毎(手紙・電話・訪問等)に行ったか*	8.0	0	-	0	8.0	0	12.0	0	4.0	5.6	4.2	4.3
1-4 対象者数(推計でも可)を把握したか*	100	100	-	100	100	100	100	100	100	100	100	100
<b>【2】 受診者の情報管理</b>												
2-1 個人別の受診(記録)台帳またはデータベースを作成したか*	100	100	-	80.0	100	87.5	100	100	100	88.9	100	91.3
2-2 過去5年間の受診歴を記録しているか*	100	100	-	60.0	100	87.5	100	100	100	83.3	100	87.0
<b>【3】 受診者への説明、及び要精検者への説明</b>												
3-1 受診勧奨時に、「検診機関用チェックリスト 1.受診者への説明」が全項目記載された資料を、全員に個別配布したか*	84.0	33.3	-	20.0	84.0	50.0	80.0	33.3	84.0	50.0	87.5	47.8
3-2 要精検者全員に対し、受診可能な精密検査機関名(医療機関名)の一覧を提示したか*	48.0	33.3	-	20.0	92.0	62.5	88.0	66.7	92.0	66.7	91.7	73.9
3-3 上記(3-2)の一覧に掲載したすべての精密検査機関には、あらかじめ精密検査結果の報告を依頼したか*	40.0	33.3	-	20.0	80.0	62.5	76.0	50.0	80.0	66.7	83.3	73.9
<b>【4】 精密検査結果の把握、精密検査未受診者の特定と受診勧奨</b>												
4-1 精密検査方法及び、精密検査(治療)結果を把握したか*	100	100	-	80.0	100	87.5	100	83.3	100	94.4	100	95.7
4-2 精密検査方法及び、精密検査(治療)結果が不明の者については、本人もしくは精密検査機関への照会等により、結果を確認したか*	96.0	66.7	-	60.0	96.0	75.0	96.0	66.7	96.0	94.4	95.8	91.3
4-3 個人毎の精密検査方法及び、精密検査(治療)結果を、市区町村、検診機関(医療機関)、精密検査機関が共有したか*	100	100	-	80.0	100	87.5	100	83.3	100	66.7	100	69.6
4-4 過去5年間の精密検査方法及び、精密検査(治療)結果を記録しているか*	100	100	-	60.0	100	87.5	100	83.3	100	88.9	100	91.3
4-5 精密検査未受診と精密検査結果未把握を定義に従って区別し、精密検査未受診者を特定したか*	96.0	66.7	-	60.0	96.0	75.0	96.0	66.7	96.0	88.9	95.8	82.6
4-6 精密検査未受診者に精密検査の受診勧奨を行ったか*	100	66.7	-	60.0	100	62.5	100	66.7	100	88.9	100	87.0
<b>【5】 地域保健・健康増進事業報告</b>												
5-1 がん検診結果や精密検査結果の最終報告(令和2年度地域保健・健康増進事業報告)を行ったか*	100	100	-	100	100	100	100	83.3	100	100	100	100
5-2 がん検診の結果について、地域保健・健康増進事業報告の全項目を計上できるよう、委託先(検診機関(医療機関)、医師会など)に報告を求めたか*	100	100	-	80.0	100	87.5	100	83.3	100	94.4	100	91.3
5-3 がん検診の結果について、委託先からの報告内容が地域保健・健康増進事業報告を網羅できていない場合、改善を求めたか*	100	100	-	80.0	100	87.5	100	83.3	100	94.4	100	91.3
5-4 精密検査結果について、地域保健・健康増進事業報告の全項目を計上できるよう、委託先(検診機関(医療機関)、精密検査機関、医師会など)に報告を求めたか*	100	100	-	80.0	100	75.0	100	83.3	100	83.3	100	91.3
5-5 精密検査結果について、委託先からの報告内容が地域保健・健康増進事業報告を網羅できていない場合、改善を求めたか*	100	100	-	80.0	100	75.0	100	83.3	100	88.9	100	87.0
<b>【6】 検診機関(医療機関)の質の担保</b>												
6-1 委託先検診機関(医療機関)を、仕様書の内容に基づいて選定したか*	100	66.7	-	60.0	100	75.0	100	66.7	100	66.7	100	65.2
6-2 仕様書(もしくは実施要綱)の内容は、「仕様書に明記すべき必要最低限の精度管理項目」を満たしたか*	92.0	0	-	20.0	76.0	37.5	92.0	33.3	92.0	38.9	91.7	43.5
6-3 検診終了後に、委託先検診機関(医療機関)で仕様書(もしくは実施要綱)の内容が遵守されたことを確認したか*	76.0	0	-	0	72.0	25.0	76.0	16.7	76.0	27.8	75.0	26.1
6-4 検診機関(医療機関)に精度管理評価を個別にフィードバックしたか*	72.0	0	-	0	72.0	0	72.0	0	72.0	5.6	75.0	4.3
6-5 「検診機関用チェックリスト」の遵守状況をフィードバックしたか*	72.0	0	-	0	72.0	0	72.0	0	72.0	0	75.0	0
6-6 検診機関(医療機関)毎のプロセス指標値を集計してフィードバックしたか*	72.0	0	-	0	72.0	0	72.0	0	72.0	5.6	75.0	4.3
6-7 上記(6-4.6-5.6-6)の結果をふまえて、課題のある検診機関(医療機関)に改善策をフィードバックしたか*	72.0	0	-	0	72.0	0	72.0	0	72.0	5.6	75.0	4.3

表5 チェックリスト実施率（令和元年度の精度管理指標の把握に関する項目）

	実施したと回答した市区町村割合(%)											
	胃 (エックス線)		胃 (内視鏡)		大腸		肺		乳		子宮頸	
	集団	個別	集団	個別	集団	個別	集団	個別	集団	個別	集団	個別
集計対象市区町村数	25	4	0	4	25	8	25	6	25	18	25	23
集計対象市区町村割合(%)	100	16.0	0	16.0	100	32.0	100	24.0	100	72.0	100	92.0
<b>【7】 受診率（受診者数）の集計</b>												
7-1 受診率を集計したか*	100	100	-	100	100	100	100	83.3	100	100	100	100
7-2 受診率を性別・年齢5歳階級別に集計したか*	100	100	-	100	100	100	100	83.3	100	100	100	100
7-3 受診者数を検診機関別に集計したか*	100	75.0	-	50.0	100	62.5	100	33.3	100	77.8	100	82.6
7-4 受診者数を検診受診歴別に集計したか*	100	100	-	75.0	100	87.5	100	83.3	100	83.3	100	87.0
<b>【8】 要精検率の集計</b>												
8-1 要精検率を集計したか*	100	100	-	100	100	100	100	83.3	100	94.4	100	91.3
8-2 要精検率を性別・年齢5歳階級別に集計したか*	100	100	-	100	100	100	100	83.3	100	94.4	100	91.3
8-3 要精検率を検診機関別に集計したか*	100	50.0	-	0	100	37.5	100	16.7	100	72.2	100	65.2
8-4 要精検率を検診受診歴別に集計したか*	100	100	-	75.0	100	87.5	100	83.3	100	83.3	100	82.6
<b>【9】 精検受診率の集計</b>												
9-1 精検受診率を集計したか*	100	100	-	100	100	100	100	100	100	94.4	100	95.7
9-2 精検受診率を性別・年齢5歳階級別に集計したか*	100	100	-	100	100	100	100	83.3	100	94.4	100	95.7
9-3 精検受診率を検診機関別に集計したか*	100	50.0	-	0	100	37.5	100	16.7	100	72.2	100	65.2
9-4 精検受診率を検診受診歴別に集計したか*	100	100	-	75.0	100	87.5	100	83.3	100	83.3	100	87.0
<b>【10】 精検未受診率の集計</b>												
10-1 精検未受診率を集計したか*	96.0	75.0	-	50.0	96.0	75.0	96.0	66.7	96.0	83.3	96.0	82.6
<b>【11】 がん発見率の集計</b>												
11-1 がん発見率を集計したか*	100	100	-	100	100	100	100	83.3	100	94.4	100	91.3
11-2 がん発見率を性別・年齢5歳階級別に集計したか*	100	100	-	100	100	100	100	83.3	100	94.4	100	91.3
11-3 がん発見率を検診機関別に集計したか*	100	50.0	-	0	100	37.5	100	16.7	100	72.2	100	56.5
11-4 がん発見率を検診受診歴別に集計したか*	100	100	-	75.0	100	87.5	100	83.3	100	83.3	100	78.3
11-5 がん発見率を検査方法別に集計したか*	-	-	-	-	-	-	-	-	96.0	94.4	-	-
<b>【12】 陽性反応適中度の集計</b>												
12-1 陽性反応適中度を集計したか*	100	100	-	100	100	100	100	83.3	100	88.9	100	91.3
12-2 陽性反応適中度を性別・年齢5歳階級別に集計したか*	100	100	-	100	100	100	100	83.3	100	88.9	100	91.3
12-3 陽性反応適中度を検診機関別に集計したか*	100	50.0	-	0	100	37.5	100	16.7	100	55.6	100	56.5
12-4 陽性反応適中度を検診受診歴別に集計したか*	100	100	-	75.0	100	62.5	100	66.7	100	66.7	100	82.6
12-5 陽性反応適中度を検査方法別に集計したか*	-	-	-	-	-	-	-	-	96.0	83.3	-	-
<b>【13】 早期がん割合の集計</b>												
13-1 早期がん割合を集計したか*	100	100	-	100	100	100	100	83.3	100	88.9	-	-
13-2 早期がん割合を性別・年齢5歳階級別に集計したか*	100	100	-	100	100	100	100	83.3	100	88.9	-	-
13-3 早期がん割合を検診機関別に集計したか*	100	50.0	-	0	100	25.0	100	16.7	100	61.1	-	-
13-4 早期がん割合を検診受診歴別に集計したか*	100	100	-	75.0	100	62.5	100	83.3	100	66.7	-	-
13-5 早期がん割合を検査方法別に集計したか*	-	-	-	-	-	-	-	-	96.0	83.3	-	-
<b>【14】 粘膜内がん、非浸潤がんの集計</b>												
14-1 粘膜内がんを集計したか*	100	100	-	100	100	100	-	-	-	-	-	-
14-1 非浸潤がんを集計したか*	-	-	-	-	-	-	-	-	100	88.9	-	-
<b>【15】 上皮内病変（CIN・AISなど）数の集計</b>												
15-1 上皮内病変（CIN・AISなど）数を集計したか（区分毎）*	-	-	-	-	-	-	-	-	-	-	100	87.0
15-2 上皮内病変（CIN・AISなど）数を年齢5歳階級別に集計したか（区分毎）*	-	-	-	-	-	-	-	-	-	-	100	87.0
15-3 上皮内病変（CIN・AISなど）数を検診機関別に集計したか（区分毎）*	-	-	-	-	-	-	-	-	-	-	100	52.2
15-4 上皮内病変（CIN・AISなど）数を検診受診歴別に集計したか（区分毎）*	-	-	-	-	-	-	-	-	-	-	100	73.9
<b>【16】 進行度がⅠA期のがん割合の集計</b>												
16-1 進行度がⅠA期のがん割合を集計したか*	-	-	-	-	-	-	-	-	-	-	100	78.3
16-2 進行度がⅠA期のがん割合を年齢5歳階級別に集計したか*	-	-	-	-	-	-	-	-	-	-	100	78.3
16-3 進行度がⅠA期のがん割合を検診機関別に集計したか*	-	-	-	-	-	-	-	-	-	-	100	47.8
16-4 進行度がⅠA期のがん割合を検診受診歴別に集計したか*	-	-	-	-	-	-	-	-	-	-	100	73.9

\* 「事業評価のためのチェックリスト・市区町村用」に記載されている項目

国立がん研究センター がん情報サービス [https://ganjoho.jp/med\\_pro/pre\\_scr/screening/check\\_list.html](https://ganjoho.jp/med_pro/pre_scr/screening/check_list.html)

### 3 プロセス指標値(栃木県)

表6 市区町村別のプロセス指標値

胃がん(エックス線)

自治体名	受診者数(人)			令和元年度プロセス指標値(男女計 50~74歳)											
				要精検率(%)			精検受診率(%)			がん発見率(%)			陽性反応適中度(%)		
	集団	個別	計	集団	個別	計	集団	個別	計	集団	個別	計	集団	個別	計
全国	1,296,836	381,217	1,678,053	6.8	7.3	6.9	83.3	72.8	80.8	0.11	0.10	0.11	1.69	1.34	1.61
栃木県	52,294	1,172	53,466	7.2	17.2	7.4	82.1	78.6	81.9	0.13	0.09	0.13	1.83	0.50	1.77
宇都宮市	6,570	490	7,060	11.3	4.5	10.8	80.9	72.7	80.7	0.14	0	0.13	1.22	0	1.18
足利市	1,851	495	2,346	8.2	28.1	12.4	90.8	89.2	90.0	0.11	0.20	0.13	1.32	0.72	1.03
栃木市	4,075	-	4,075	8.7	-	8.7	84.0	-	84.0	0.20	-	0.20	2.25	-	2.25
佐野市	2,276	-	2,276	0.4	-	0.4	62.5	-	62.5	0	-	0	0	-	0
鹿沼市	2,632	-	2,632	7.2	-	7.2	83.1	-	83.1	0.23	-	0.23	3.17	-	3.17
日光市	3,339	76	3,415	2.6	18.4	3.0	80.7	0	69.6	0.06	0	0.06	2.27	0	1.96
小山市	3,986	-	3,986	8.3	-	8.3	85.5	-	85.5	0.23	-	0.23	2.71	-	2.71
真岡市	3,571	-	3,571	7.9	-	7.9	83.6	-	83.6	0.20	-	0.20	2.49	-	2.49
大田原市	3,628	-	3,628	8.9	-	8.9	78.9	-	78.9	0.14	-	0.14	1.55	-	1.55
矢板市	1,320	-	1,320	8.1	-	8.1	79.4	-	79.4	0	-	0	0	-	0
那須塩原市	4,570	-	4,570	6.5	-	6.5	80.1	-	80.1	0.04	-	0.04	0.67	-	0.67
さくら市	1,743	-	1,743	1.9	-	1.9	69.7	-	69.7	0	-	0	0	-	0
那須烏山市	852	-	852	9.0	-	9.0	80.5	-	80.5	0.23	-	0.23	2.60	-	2.60
下野市	2,079	-	2,079	7.9	-	7.9	86.1	-	86.1	0.05	-	0.05	0.61	-	0.61
上三川町	1,103	75	1,178	3.1	6.7	3.3	82.4	60.0	79.5	0	0	0	0	0	0
益子町	985	-	985	12.3	-	12.3	86.0	-	86.0	0.51	-	0.51	4.13	-	4.13
茂木町	958	-	958	9.0	-	9.0	82.6	-	82.6	0.31	-	0.31	3.49	-	3.49
市貝町	702	-	702	3.7	-	3.7	65.4	-	65.4	0	-	0	0	-	0
芳賀町	754	-	754	9.4	-	9.4	77.5	-	77.5	0.13	-	0.13	1.41	-	1.41
壬生町	1,183	-	1,183	2.1	-	2.1	96.0	-	96.0	0.08	-	0.08	4.00	-	4.00
野木町	907	36	943	10.0	58.3	11.9	82.4	71.4	80.4	0.22	0	0.21	2.20	0	1.79
塩谷町	473	-	473	8.7	-	8.7	87.8	-	87.8	0.21	-	0.21	2.44	-	2.44
高根沢町	593	-	593	3.4	-	3.4	75.0	-	75.0	0.17	-	0.17	5.00	-	5.00
那須町	1,406	-	1,406	3.3	-	3.3	61.7	-	61.7	0.07	-	0.07	2.13	-	2.13
那珂川町	738	-	738	7.0	-	7.0	78.8	-	78.8	0.14	-	0.14	1.92	-	1.92

胃がん(内視鏡)

自治体名	受診者数(人)			令和元年度プロセス指標値(男女計 50~74歳)											
				要精検率(%)			精検受診率(%)			がん発見率(%)			陽性反応適中度(%)		
	集団	個別	計	集団	個別	計	集団	個別	計	集団	個別	計	集団	個別	計
全国	15,632	764,129	779,761	4.3	7.5	7.4	83.9	94.0	93.9	0.15	0.29	0.29	3.59	3.92	3.92
栃木県	-	8,598	8,598	-	7.4	7.4	-	92.4	92.4	-	0.36	0.36	-	4.88	4.88
宇都宮市	-	8,001	8,001	-	7.5	7.5	-	97.8	97.8	-	0.37	0.37	-	5.02	5.02
足利市	-	-	-	-	-	-	-	-	-	-	-	-	-	-	-
栃木市	-	-	-	-	-	-	-	-	-	-	-	-	-	-	-
佐野市	-	-	-	-	-	-	-	-	-	-	-	-	-	-	-
鹿沼市	-	-	-	-	-	-	-	-	-	-	-	-	-	-	-
日光市	-	362	362	-	9.4	9.4	-	0	0	-	0	0	-	0	0
小山市	-	-	-	-	-	-	-	-	-	-	-	-	-	-	-
真岡市	-	-	-	-	-	-	-	-	-	-	-	-	-	-	-
大田原市	-	-	-	-	-	-	-	-	-	-	-	-	-	-	-
矢板市	-	-	-	-	-	-	-	-	-	-	-	-	-	-	-
那須塩原市	-	-	-	-	-	-	-	-	-	-	-	-	-	-	-
さくら市	-	-	-	-	-	-	-	-	-	-	-	-	-	-	-
那須烏山市	-	-	-	-	-	-	-	-	-	-	-	-	-	-	-
下野市	-	32	32	-	0	0	-	-	-	-	-	-	-	-	-
上三川町	-	203	203	-	1.5	1.5	-	66.7	66.7	-	0.49	0.49	-	33.33	33.33
益子町	-	-	-	-	-	-	-	-	-	-	-	-	-	-	-
茂木町	-	-	-	-	-	-	-	-	-	-	-	-	-	-	-
市貝町	-	-	-	-	-	-	-	-	-	-	-	-	-	-	-
芳賀町	-	-	-	-	-	-	-	-	-	-	-	-	-	-	-
壬生町	-	-	-	-	-	-	-	-	-	-	-	-	-	-	-
野木町	-	-	-	-	-	-	-	-	-	-	-	-	-	-	-
塩谷町	-	-	-	-	-	-	-	-	-	-	-	-	-	-	-
高根沢町	-	-	-	-	-	-	-	-	-	-	-	-	-	-	-
那須町	-	-	-	-	-	-	-	-	-	-	-	-	-	-	-
那珂川町	-	-	-	-	-	-	-	-	-	-	-	-	-	-	-

大腸がん

自治体名	受診者数(人)			令和元年度プロセス指標値(男女計 40~74歳)											
				要精検率(%)			精検受診率(%)			がん発見率(%)			陽性反応適中度(%)		
	集団	個別	計	集団	個別	計	集団	個別	計	集団	個別	計	集団	個別	計
全国	2,641,883	3,127,832	5,769,495	5.7	7.1	6.5	76.2	67.7	71.1	0.17	0.23	0.20	2.98	3.23	3.13
栃木県	105,861	21,392	127,253	4.9	7.8	5.4	71.1	71.5	71.2	0.16	0.35	0.19	3.18	4.45	3.49
宇都宮市	16,192	10,432	26,624	5.7	7.4	6.4	69.1	72.0	70.4	0.15	0.31	0.21	2.59	4.13	3.29
足利市	1,657	5,507	7,164	6.3	8.7	8.1	85.6	79.5	80.6	0.48	0.58	0.56	7.69	6.71	6.88
栃木市	8,122	-	8,122	4.7	-	4.7	69.9	-	69.9	0.20	-	0.20	4.16	-	4.16
佐野市	4,167	2,014	6,181	5.0	8.2	6.1	69.0	64.5	67.0	0.12	0.45	0.23	2.38	5.42	3.72
鹿沼市	5,447	-	5,447	5.0	-	5.0	76.8	-	76.8	0.09	-	0.09	1.84	-	1.84
日光市	6,419	500	6,919	4.9	10.8	5.3	75.2	0	64.1	0.17	0	0.16	3.50	0	2.99
小山市	7,474	-	7,474	4.6	-	4.6	76.6	-	76.6	0.12	-	0.12	2.63	-	2.63
真岡市	7,457	-	7,457	5.3	-	5.3	70.1	-	70.1	0.19	-	0.19	3.54	-	3.54
大田原市	8,311	-	8,311	5.1	-	5.1	64.9	-	64.9	0.22	-	0.22	4.24	-	4.24
矢板市	2,766	-	2,766	5.6	-	5.6	69.7	-	69.7	0.07	-	0.07	1.29	-	1.29
那須塩原市	8,791	282	9,073	4.1	5.0	4.2	73.1	85.7	73.5	0.15	0.35	0.15	3.57	7.14	3.70
さくら市	3,410	-	3,410	3.4	-	3.4	75.0	-	75.0	0.18	-	0.18	5.17	-	5.17
那須烏山市	1,587	-	1,587	3.6	-	3.6	78.9	-	78.9	0.13	-	0.13	3.51	-	3.51
下野市	4,002	2,219	6,221	4.1	6.4	4.9	75.5	82.3	78.6	0.02	0	0.02	0.61	0	0.33
上三川町	2,442	279	2,721	4.4	6.8	4.6	68.2	63.2	67.5	0.16	0	0.15	3.74	0	3.17
益子町	2,337	-	2,337	5.0	-	5.0	67.5	-	67.5	0.09	-	0.09	1.71	-	1.71
茂木町	1,820	-	1,820	5.7	-	5.7	68.0	-	68.0	0.05	-	0.05	0.97	-	0.97
市貝町	1,367	-	1,367	3.7	-	3.7	56.9	-	56.9	0.29	-	0.29	7.84	-	7.84
芳賀町	1,582	-	1,582	5.4	-	5.4	68.6	-	68.6	0.19	-	0.19	3.49	-	3.49
壬生町	2,352	-	2,352	4.7	-	4.7	74.5	-	74.5	0.30	-	0.30	6.36	-	6.36
野木町	1,800	159	1,959	5.5	10.7	5.9	60.6	35.3	56.9	0.06	0	0.05	1.01	0	0.86
塩谷町	960	-	960	5.0	-	5.0	85.4	-	85.4	0.21	-	0.21	4.17	-	4.17
高根沢町	1,314	-	1,314	4.5	-	4.5	79.7	-	79.7	0.08	-	0.08	1.69	-	1.69
那須町	2,419	-	2,419	4.9	-	4.9	65.5	-	65.5	0.12	-	0.12	2.52	-	2.52
那珂川町	1,666	-	1,666	4.0	-	4.0	64.2	-	64.2	0.18	-	0.18	4.48	-	4.48





# 【群馬県】都道府県別がん検診実施状況

## 1 指針に基づくがん検診実施状況(群馬県)

表1 指針に基づく検診実施状況(令和3年度の検診実施状況)

	実施したと回答した市区町村割合(%)				
	胃 <sup>*1</sup>	大腸	肺	乳	子宮頸
集計対象市区町村数	35	35	35	35	35
集計対象市区町村割合(%)	100	100	100	100	100
指針に基づく対象年齢で検診を実施した <sup>*1 *2</sup>	0	100	91.4	94.3	97.1
指針に基づく受診間隔 <sup>*</sup> で検診を実施した <sup>*1 *2</sup>	5.7	100	100	60.0	42.9

\*1 平成28年2月の指針改定に伴い、胃がん検診ではそれまで対象年齢は「40歳以上、上限制限なし」、受診間隔は「年1回」であったのが、それぞれ「50歳以上、上限制限なし(ただし、胃部エックス線検査については、当分の間、40歳以上の者を対象としても差し支えない。)」」「同一人にとって受診機会は毎年あるが、原則2年に1回の受診間隔(ただし、胃部エックス線検査については、当分の間、年1回実施しても差し支えない)」に変更された。  
よって、平成29年度調査(平成28年度検診体制)以降は、胃がん検診の対象年齢は「50歳以上、上限制限なし」、受診間隔は「2年に1回」と回答した場合のみ指針に基づくものとして集計している。

\*2 令和3年度調査(令和2年度検診体制)以降、指針に基づく検診方法(14ページ参照)の対象年齢と受診間隔の回答をもとに集計した。

表2 指針に基づかない検診実施状況(令和3年度の検診実施状況)

	実施したと回答した市区町村割合(%)
集計対象市区町村数	35
集計対象市区町村割合(%)	100
指針以外の何らかの部位で検診を実施した	100
前立腺がん検診(PSA検査)を実施した	100
子宮体がん検診(細胞診)を実施した	2.9
エコーによる検診(肝臓、卵巣、甲状腺)を実施した	2.9
その他の何らかの検診を実施した	37.1



## 2 市区町村用がん検診チェックリスト実施率(群馬県)

表3 チェックリスト実施率(全項目)

	実施したと回答した市区町村割合(%)											
	胃		胃		大腸		肺		乳		子宮頸	
	(エックス線)		(内視鏡)									
	集団	個別	集団	個別	集団	個別	集団	個別	集団	個別	集団	個別
集計対象市区町村数	35	6	0	27	34	13	35	3	35	27	35	33
集計対象市区町村割合(%)	100	17.1	0	77.1	97.1	37.1	100	8.6	100	77.1	100	94.3
チェックリスト全項目の実施率*	97.4	92.6	-	87.5	97.1	91.0	96.6	92.8	97.5	91.3	97.4	90.1

表4 チェックリスト実施率(令和3年度の検診体制整備に関する項目)

	実施したと回答した市区町村割合(%)											
	胃		胃		大腸		肺		乳		子宮頸	
	(エックス線)		(内視鏡)									
	集団	個別	集団	個別	集団	個別	集団	個別	集団	個別	集団	個別
集計対象市区町村数	35	6	0	31	34	13	35	4	35	27	35	33
集計対象市区町村割合(%)	100	17.1	0	88.6	97.1	37.1	100	11.4	100	77.1	100	94.3
<b>【1】 検診対象者</b>												
1-1 対象者全員の氏名を記載した名簿を、住民台帳などに基づいて作成したか*	100	100	-	93.5	100	100	100	100	100	100	100	100
1-2 対象者全員に、個別に受診勧奨を行ったか*	91.4	83.3	-	83.9	91.2	92.3	91.4	75.0	94.3	88.9	91.4	87.9
1-3 受診勧奨を行った住民のうち未受診者全員に対し、再度の受診勧奨を個人毎(手紙・電話・訪問等)に行ったか*	5.7	0	-	6.5	11.8	0	5.7	0	11.4	7.4	11.4	6.1
1-4 対象者数(推計でも可)を把握したか*	100	100	-	96.8	100	100	100	100	100	100	100	100
<b>【2】 受診者の情報管理</b>												
2-1 個人別の受診(記録)台帳またはデータベースを作成したか*	94.3	100	-	96.8	97.1	100	97.1	100	94.3	96.3	94.3	97.0
2-2 過去5年間の受診歴を記録しているか*	97.1	100	-	71.0	97.1	100	94.3	75.0	97.1	96.3	97.1	97.0
<b>【3】 受診者への説明、及び要精検者への説明</b>												
3-1 受診勧奨時に、「検診機関用チェックリスト 1.受診者への説明」が全項目記載された資料を、全員に個別配布したか*	100	100	-	96.8	100	100	100	100	97.1	96.3	97.1	97.0
3-2 要精検者全員に対し、受診可能な精密検査機関名(医療機関名)の一覧を提示したか*	77.1	83.3	-	67.7	79.4	92.3	74.3	50.0	80.0	77.8	80.0	72.7
3-3 上記(3-2)の一覧に掲載したすべての精密検査機関には、あらかじめ精密検査結果の報告を依頼したか*	68.6	83.3	-	61.3	67.6	92.3	62.9	50.0	71.4	74.1	71.4	66.7
<b>【4】 精密検査結果の把握、精密検査未受診者の特定と受診勧奨</b>												
4-1 精密検査方法及び、精密検査(治療)結果を把握したか*	100	100	-	100	100	100	100	100	100	96.3	100	97.0
4-2 精密検査方法及び、精密検査(治療)結果が不明の者については、本人もしくは精密検査機関への照会等により、結果を確認したか*	94.3	100	-	96.8	94.1	100	94.3	100	94.3	92.6	94.3	93.9
4-3 個人毎の精密検査方法及び、精密検査(治療)結果を、市区町村、検診機関(医療機関)、精密検査機関が共有したか*	100	100	-	96.8	100	100	97.1	75.0	100	92.6	97.1	93.9
4-4 過去5年間の精密検査方法及び、精密検査(治療)結果を記録しているか*	97.1	100	-	58.1	97.1	100	94.3	75.0	97.1	92.6	97.1	97.0
4-5 精密検査未受診と精密検査結果未把握を定義に従って区別し、精密検査未受診者を特定したか*	94.3	100	-	90.3	94.1	100	94.3	100	91.4	88.9	91.4	87.9
4-6 精密検査未受診者に精密検査の受診勧奨を行ったか*	94.3	100	-	87.1	91.2	84.6	94.3	100	91.4	85.2	91.4	84.8
<b>【5】 地域保健・健康増進事業報告</b>												
5-1 がん検診結果や精密検査結果の最終報告(令和2年度地域保健・健康増進事業報告)を行ったか*	100	100	-	100	100	100	100	100	100	100	100	100
5-2 がん検診の結果について、地域保健・健康増進事業報告の全項目を計上できるよう、委託先(検診機関(医療機関)、医師会など)に報告を求めたか*	100	100	-	96.8	97.1	92.3	97.1	75.0	100	96.3	100	97.0
5-3 がん検診の結果について、委託先からの報告内容が地域保健・健康増進事業報告を網羅できていない場合、改善を求めたか*	100	100	-	96.8	97.1	92.3	97.1	75.0	100	96.3	100	97.0
5-4 精密検査結果について、地域保健・健康増進事業報告の全項目を計上できるよう、委託先(検診機関(医療機関)、精密検査機関、医師会など)に報告を求めたか*	100	100	-	100	100	100	100	100	100	100	100	100
5-5 精密検査結果について、委託先からの報告内容が地域保健・健康増進事業報告を網羅できていない場合、改善を求めたか*	100	100	-	100	100	100	100	100	100	100	100	100
<b>【6】 検診機関(医療機関)の質の担保</b>												
6-1 委託先検診機関(医療機関)を、仕様書の内容に基づいて選定したか*	97.1	66.7	-	90.3	97.1	84.6	97.1	75.0	97.1	85.2	97.1	81.8
6-2 仕様書(もしくは実施要綱)の内容は、「仕様書に明記すべき必要最低限の精度管理項目」を満たしたか*	97.1	66.7	-	87.1	91.2	84.6	97.1	75.0	97.1	81.5	97.1	75.8
6-3 検診終了後に、委託先検診機関(医療機関)で仕様書(もしくは実施要綱)の内容が遵守されたことを確認したか*	82.9	66.7	-	64.5	82.4	61.5	80.0	75.0	82.9	66.7	82.9	54.5
6-4 検診機関(医療機関)に精度管理評価を個別にフィードバックしたか*	94.3	50.0	-	32.3	94.1	38.5	94.3	50.0	94.3	48.1	94.3	39.4
6-5 「検診機関用チェックリスト」の遵守状況をフィードバックしたか*	94.3	50.0	-	29.0	94.1	38.5	94.3	50.0	94.3	37.0	94.3	27.3
6-6 検診機関(医療機関)毎のプロセス指標値を集計してフィードバックしたか*	94.3	50.0	-	29.0	94.1	46.2	94.3	50.0	94.3	44.4	94.3	36.4
6-7 上記(6-4.6-5.6-6)の結果をふまえて、課題のある検診機関(医療機関)に改善策をフィードバックしたか*	94.3	16.7	-	25.8	94.1	23.1	94.3	50.0	94.3	33.3	94.3	24.2

表5 チェックリスト実施率（令和元年度の精度管理指標の把握に関する項目）

	実施したと回答した市区町村割合(%)											
	胃		胃		大腸		肺		乳		子宮頸	
	(エックス線)		(内視鏡)		集団	個別	集団	個別	集団	個別	集団	個別
集計対象市区町村数	35	6	1	27	34	13	35	3	35	27	35	33
集計対象市区町村割合(%)	100	17.1	2.9	77.1	97.1	37.1	100	8.6	100	77.1	100	94.3
<b>【7】 受診率（受診者数）の集計</b>												
7-1 受診率を集計したか*	100	100	100	100	100	100	100	100	100	100	100	100
7-2 受診率を性別・年齢5歳階級別に集計したか*	100	100	100	100	100	100	100	100	100	100	100	100
7-3 受診者数を検診機関別に集計したか*	100	100	100	96.3	100	100	100	100	100	96.3	100	97.0
7-4 受診者数を検診受診歴別に集計したか*	100	100	100	100	100	100	100	100	100	100	100	97.0
<b>【8】 要精検率の集計</b>												
8-1 要精検率を集計したか*	100	100	100	100	100	100	100	100	100	100	100	100
8-2 要精検率を性別・年齢5歳階級別に集計したか*	100	100	100	100	100	100	100	100	100	100	100	100
8-3 要精検率を検診機関別に集計したか*	100	100	100	88.9	100	84.6	100	100	100	96.3	100	93.9
8-4 要精検率を検診受診歴別に集計したか*	100	100	100	100	100	100	97.1	100	100	100	100	100
<b>【9】 精検受診率の集計</b>												
9-1 精検受診率を集計したか*	100	100	100	96.3	100	100	100	100	100	100	100	100
9-2 精検受診率を性別・年齢5歳階級別に集計したか*	100	100	100	96.3	100	100	100	100	100	100	100	100
9-3 精検受診率を検診機関別に集計したか*	100	100	100	85.2	100	84.6	100	100	100	96.3	100	93.9
9-4 精検受診率を検診受診歴別に集計したか*	100	100	100	96.3	100	100	97.1	100	100	100	100	100
<b>【10】 精検未受診率の集計</b>												
10-1 精検未受診率を集計したか*	100	100	100	96.3	100	100	100	100	100	100	100	100
<b>【11】 がん発見率の集計</b>												
11-1 がん発見率を集計したか*	100	100	100	100	100	100	100	100	100	100	100	100
11-2 がん発見率を性別・年齢5歳階級別に集計したか*	100	100	100	100	100	100	100	100	100	100	100	100
11-3 がん発見率を検診機関別に集計したか*	100	100	100	88.9	100	84.6	100	100	100	96.3	100	93.9
11-4 がん発見率を検診受診歴別に集計したか*	100	100	100	100	100	100	97.1	100	100	100	100	100
11-5 がん発見率を検査方法別に集計したか*	-	-	-	-	-	-	-	-	100	100	-	-
<b>【12】 陽性反応適中度の集計</b>												
12-1 陽性反応適中度を集計したか*	100	100	100	96.3	100	100	100	100	100	96.3	100	97.0
12-2 陽性反応適中度を性別・年齢5歳階級別に集計したか*	100	100	100	96.3	100	100	100	100	100	96.3	100	97.0
12-3 陽性反応適中度を検診機関別に集計したか*	100	100	100	85.2	100	84.6	100	100	100	92.6	100	90.9
12-4 陽性反応適中度を検診受診歴別に集計したか*	100	100	100	96.3	100	100	97.1	100	100	96.3	100	97.0
12-5 陽性反応適中度を検査方法別に集計したか*	-	-	-	-	-	-	-	-	100	96.3	-	-
<b>【13】 早期がん割合の集計</b>												
13-1 早期がん割合を集計したか*	100	100	100	100	100	100	100	100	100	100	-	-
13-2 早期がん割合を性別・年齢5歳階級別に集計したか*	100	100	100	100	100	100	100	100	100	100	-	-
13-3 早期がん割合を検診機関別に集計したか*	100	100	100	85.2	100	69.2	100	100	100	92.6	-	-
13-4 早期がん割合を検診受診歴別に集計したか*	100	100	100	100	100	100	97.1	100	100	100	-	-
13-5 早期がん割合を検査方法別に集計したか*	-	-	-	-	-	-	-	-	100	100	-	-
<b>【14】 粘膜内がん、非浸潤がんの集計</b>												
14-1 粘膜内がんを集計したか*	100	100	100	100	100	100	-	-	-	-	-	-
14-1 非浸潤がんを集計したか*	-	-	-	-	-	-	-	-	100	100	-	-
<b>【15】 上皮内病変（CIN・AISなど）数の集計</b>												
15-1 上皮内病変（CIN・AISなど）数を集計したか（区分毎）*	-	-	-	-	-	-	-	-	-	-	100	100
15-2 上皮内病変（CIN・AISなど）数を年齢5歳階級別に集計したか（区分毎）*	-	-	-	-	-	-	-	-	-	-	100	100
15-3 上皮内病変（CIN・AISなど）数を検診機関別に集計したか（区分毎）*	-	-	-	-	-	-	-	-	-	-	100	93.9
15-4 上皮内病変（CIN・AISなど）数を検診受診歴別に集計したか（区分毎）*	-	-	-	-	-	-	-	-	-	-	100	100
<b>【16】 進行度がⅠ期のがん割合の集計</b>												
16-1 進行度がⅠ期のがん割合を集計したか*	-	-	-	-	-	-	-	-	-	-	100	100
16-2 進行度がⅠ期のがん割合を年齢5歳階級別に集計したか*	-	-	-	-	-	-	-	-	-	-	100	100
16-3 進行度がⅠ期のがん割合を検診機関別に集計したか*	-	-	-	-	-	-	-	-	-	-	100	97.0
16-4 進行度がⅠ期のがん割合を検診受診歴別に集計したか*	-	-	-	-	-	-	-	-	-	-	100	100

\* 「事業評価のためのチェックリスト・市区町村用」に記載されている項目

国立がん研究センター がん情報サービス [https://ganjoho.jp/med\\_pro/pre\\_scr/screening/check\\_list.html](https://ganjoho.jp/med_pro/pre_scr/screening/check_list.html)

### 3 プロセス指標値(群馬県)

表6 市区町村別のプロセス指標値

胃がん(エックス線)

自治体名	受診者数(人)			令和元年度プロセス指標値(男女計 50~74歳)											
	集団	個別	計	要精検率(%)			精検受診率(%)			がん発見率(%)			陽性反応適中度(%)		
				集団	個別	計	集団	個別	計	集団	個別	計	集団	個別	計
全国	1,296,836	381,217	1,678,053	6.8	7.3	6.9	83.3	72.8	80.8	0.11	0.10	0.11	1.69	1.34	1.61
群馬県	18,275	2,927	21,202	8.0	4.7	7.6	88.3	78.3	87.4	0.15	0.10	0.14	1.84	2.17	1.86
前橋市	1,079	2,078	3,157	8.4	2.6	4.6	90.1	83.0	87.5	0.09	0.10	0.10	1.10	3.77	2.08
高崎市	1,795	-	1,795	8.7	-	8.7	89.1	-	89.1	0.22	-	0.22	2.56	-	2.56
桐生市	1,111	-	1,111	7.9	-	7.9	88.6	-	88.6	0.18	-	0.18	2.27	-	2.27
伊勢崎市	918	372	1,290	7.3	11.0	8.4	70.1	68.3	69.4	0	0	0	0	0	0
太田市	398	162	560	4.8	6.8	5.4	78.9	81.8	80.0	0	0	0	0	0	0
沼田市	27	166	193	33.3	13.9	16.6	88.9	91.3	90.6	3.70	0.60	1.04	11.11	4.35	6.25
館林市	1,112	-	1,112	9.8	-	9.8	94.5	-	94.5	0.27	-	0.27	2.75	-	2.75
渋川市	1,893	-	1,893	8.6	-	8.6	94.4	-	94.4	0.21	-	0.21	2.47	-	2.47
藤岡市	444	113	557	10.1	6.2	9.3	80.0	71.4	78.8	0	0	0	0	0	0
富岡市	429	-	429	4.7	-	4.7	95.0	-	95.0	0.23	-	0.23	5.00	-	5.00
安中市	740	-	740	9.2	-	9.2	88.2	-	88.2	0	-	0	0	-	0
みどり市	1,101	-	1,101	7.5	-	7.5	91.6	-	91.6	0.36	-	0.36	4.82	-	4.82
榛東村	555	-	555	10.1	-	10.1	87.5	-	87.5	0	-	0	0	-	0
吉岡町	496	-	496	8.3	-	8.3	78.0	-	78.0	0.20	-	0.20	2.44	-	2.44
上野村	73	-	73	8.2	-	8.2	83.3	-	83.3	0	-	0	0	-	0
神流町	67	-	67	13.4	-	13.4	100	-	100	0	-	0	0	-	0
下仁田町	130	-	130	8.5	-	8.5	100	-	100	0	-	0	0	-	0
南牧村	69	-	69	7.2	-	7.2	80.0	-	80.0	0	-	0	0	-	0
甘楽町	269	-	269	7.4	-	7.4	75.0	-	75.0	0.37	-	0.37	5.00	-	5.00
中之条町	547	-	547	6.9	-	6.9	100	-	100	0.18	-	0.18	2.63	-	2.63
長野原町	159	-	159	7.5	-	7.5	91.7	-	91.7	0	-	0	0	-	0
碓氷村	411	-	411	5.8	-	5.8	79.2	-	79.2	0.24	-	0.24	4.17	-	4.17
草津町	125	-	125	8.8	-	8.8	45.5	-	45.5	0	-	0	0	-	0
高山村	70	-	70	10.0	-	10.0	100	-	100	0	-	0	0	-	0
東吾妻町	518	-	518	1.7	-	1.7	88.9	-	88.9	0	-	0	0	-	0
片品村	175	-	175	9.7	-	9.7	64.7	-	64.7	0	-	0	0	-	0
川場村	143	-	143	5.6	-	5.6	100	-	100	0	-	0	0	-	0
昭和村	303	-	303	5.9	-	5.9	83.3	-	83.3	0	-	0	0	-	0
みなかみ町	422	-	422	7.8	-	7.8	81.8	-	81.8	0	-	0	0	-	0
玉村町	263	19	282	9.9	10.5	9.9	69.2	50.0	67.9	0.38	0	0.35	3.85	0	3.57
板倉町	420	17	437	9.5	5.9	9.4	97.5	0	95.1	0.24	0	0.23	2.50	0	2.44
明和町	294	-	294	9.2	-	9.2	81.5	-	81.5	0.34	-	0.34	3.70	-	3.70
千代田町	373	-	373	7.8	-	7.8	96.6	-	96.6	0	-	0	0	-	0
大泉町	666	-	666	8.1	-	8.1	98.1	-	98.1	0	-	0	0	-	0
邑楽町	680	-	680	7.8	-	7.8	92.5	-	92.5	0	-	0	0	-	0

胃がん(内視鏡)

自治体名	受診者数(人)			令和元年度プロセス指標値(男女計 50~74歳)											
	集団	個別	計	要精検率(%)			精検受診率(%)			がん発見率(%)			陽性反応適中度(%)		
				集団	個別	計	集団	個別	計	集団	個別	計	集団	個別	計
全国	15,632	764,129	779,761	4.3	7.5	7.4	83.9	94.0	93.9	0.15	0.29	0.29	3.59	3.92	3.92
群馬県	73	43,852	43,925	6.8	5.3	5.3	100	97.2	97.2	0	0.26	0.25	0	4.83	4.82
前橋市	-	17,971	17,971	-	3.1	3.1	-	98.9	98.9	-	0.22	0.22	-	6.91	6.91
高崎市	-	3,074	3,074	-	5.7	5.7	-	98.3	98.3	-	0.26	0.26	-	4.57	4.57
桐生市	-	415	415	-	15.2	15.2	-	100	100	-	0.72	0.72	-	4.76	4.76
伊勢崎市	-	6,412	6,412	-	5.4	5.4	-	98.3	98.3	-	0.27	0.27	-	4.89	4.89
太田市	-	9,729	9,729	-	7.2	7.2	-	97.2	97.2	-	0.30	0.30	-	4.13	4.13
沼田市	-	304	304	-	6.9	6.9	-	100	100	-	0.33	0.33	-	4.76	4.76
館林市	-	594	594	-	10.3	10.3	-	100	100	-	0.51	0.51	-	4.92	4.92
渋川市	-	261	261	-	7.7	7.7	-	100	100	-	0.77	0.77	-	10.00	10.00
藤岡市	-	1,848	1,848	-	9.6	9.6	-	100	100	-	0.16	0.16	-	1.69	1.69
富岡市	-	417	417	-	8.6	8.6	-	100	100	-	0.72	0.72	-	8.33	8.33
安中市	-	-	-	-	-	-	-	-	-	-	-	-	-	-	-
みどり市	-	-	-	-	-	-	-	-	-	-	-	-	-	-	-
榛東村	-	272	272	-	2.6	2.6	-	100	100	-	0	0	-	0	0
吉岡町	-	231	231	-	8.2	8.2	-	100	100	-	0	0	-	0	0
上野村	-	4	4	-	0	0	-	-	-	-	-	-	-	-	-
神流町	-	-	-	-	-	-	-	-	-	-	-	-	-	-	-
下仁田町	-	100	100	-	8.0	8.0	-	100	100	-	0	0	-	0	0
南牧村	-	9	9	-	0	0	-	-	-	-	-	-	-	-	-
甘楽町	-	142	142	-	3.5	3.5	-	100	100	-	0	0	-	0	0
中之条町	73	-	73	6.8	-	6.8	100	-	100	0	-	0	0	-	0
長野原町	-	-	-	-	-	-	-	-	-	-	-	-	-	-	-
碓氷村	-	-	-	-	-	-	-	-	-	-	-	-	-	-	-
草津町	-	-	-	-	-	-	-	-	-	-	-	-	-	-	-
高山村	-	1	1	-	0	0	-	-	-	-	-	-	-	-	-
東吾妻町	-	27	27	-	0	0	-	-	-	-	-	-	-	-	-
片品村	-	39	39	-	0	0	-	-	-	-	-	-	-	-	-
川場村	-	38	38	-	0	0	-	-	-	-	-	-	-	-	-
昭和村	-	74	74	-	0	0	-	-	-	-	-	-	-	-	-
みなかみ町	-	114	114	-	7.9	7.9	-	100	100	-	2.63	2.63	-	33.33	33.33
玉村町	-	1,093	1,093	-	2.5	2.5	-	0	0	-	0	0	-	0	0
板倉町	-	134	134	-	0.7	0.7	-	0	0	-	0	0	-	0	0
明和町	-	67	67	-	3.0	3.0	-	0	0	-	0	0	-	0	0
千代田町	-	67	67	-	9.0	9.0	-	100	100	-	0	0	-	0	0
大泉町	-	211	211	-	22.3	22.3	-	100	100	-	0	0	-	0	0
邑楽町	-	204	204	-	8.8	8.8	-	100	100	-	0.49	0.49	-	5.56	5.56

群馬

大腸がん

自治体名	令和元年度プロセス指標値(男女計 40~(4歳)			要精検率(%)			精検受診率(%)			がん発見率(%)			陽性反応適中度(%)		
	受診者数(人)			要精検率(%)			精検受診率(%)			がん発見率(%)			陽性反応適中度(%)		
	集団	個別	計	集団	個別	計	集団	個別	計	集団	個別	計	集団	個別	計
全国	2,641,863	3,127,632	5,769,495	5.7	7.1	6.5	76.2	67.7	71.1	0.17	0.23	0.20	2.98	3.23	3.13
群馬県	42,258	67,389	109,647	4.4	6.8	5.9	81.4	79.0	79.7	0.18	0.24	0.22	3.97	3.54	3.66
前橋市	2,213	26,918	29,131	3.6	6.7	6.4	68.8	82.2	81.6	0	0.25	0.23	0	3.74	3.58
高崎市	2,408	12,104	14,512	4.2	6.7	6.3	88.0	74.6	76.1	0.17	0.24	0.23	4.00	3.55	3.60
桐生市	1,632	3,714	5,346	5.9	8.6	7.8	82.3	69.5	72.4	0.06	0.27	0.21	1.04	3.12	2.64
伊勢崎市	3,175	6,400	9,575	5.2	6.2	5.9	80.7	84.1	83.1	0.31	0.25	0.27	6.02	4.03	4.62
太田市	-	11,281	11,281	-	6.4	6.4	-	81.8	81.8	-	0.23	0.23	-	3.61	3.61
沼田市	254	1,513	1,767	4.3	12.5	11.3	100	78.8	80.0	0.79	0.33	0.40	18.18	2.65	3.50
館林市	2,335	664	2,999	4.3	8.4	5.2	77.0	80.4	78.2	0.09	0	0.07	2.00	0	1.28
渋川市	4,470	-	4,470	4.4	-	4.8	83.7	-	83.7	0.25	-	0.25	5.12	-	5.12
藤岡市	2,499	-	2,499	4.4	-	4.4	87.3	-	87.3	0.32	-	0.32	7.27	-	7.27
富岡市	721	1,145	1,866	3.9	5.1	4.6	89.3	87.9	88.4	0	0.09	0.05	0	1.72	1.16
安中市	1,229	2,084	3,313	4.5	7.0	6.0	80.0	66.2	70.0	0.08	0.29	0.21	1.82	4.14	3.50
みどり市	2,154	390	2,544	4.5	10.5	5.5	80.6	56.1	73.4	0.05	0	0.04	1.02	0	0.72
榛東村	1,373	-	1,373	3.6	-	3.6	75.5	-	75.5	0.36	-	0.36	10.20	-	10.20
吉岡町	1,343	-	1,343	4.5	-	4.5	71.7	-	71.7	0.07	-	0.07	1.67	-	1.67
上野村	191	-	191	4.7	-	4.7	33.3	-	33.3	0	-	0	0	-	0
神流町	167	-	167	4.2	-	4.2	71.4	-	71.4	0	-	0	0	-	0
下仁田町	512	11	523	4.7	0	4.6	75.0	-	75.0	0.20	-	0.19	4.17	-	4.17
南牧村	161	-	161	5.6	-	5.6	66.7	-	66.7	0.62	-	0.62	11.11	-	11.11
甘楽町	972	-	972	3.3	-	3.3	75.0	-	75.0	0.10	-	0.10	3.13	-	3.13
中之条町	1,335	166	1,501	5.6	0	5.0	88.0	-	88.0	0.45	-	0.40	8.00	-	8.00
長野原町	453	-	453	4.6	-	4.6	95.2	-	95.2	0.44	-	0.44	9.52	-	9.52
碓氷村	806	-	806	4.2	-	4.2	79.4	-	79.4	0.50	-	0.50	11.76	-	11.76
草津町	226	-	226	2.2	-	2.2	40.0	-	40.0	0	-	0	0	-	0
高山村	172	-	172	5.2	-	5.2	77.8	-	77.8	0	-	0	0	-	0
東吾妻町	1,050	-	1,050	3.9	-	3.9	80.5	-	80.5	0	-	0	0	-	0
片品村	458	-	458	2.0	-	2.0	66.7	-	66.7	0	-	0	0	-	0
川場村	369	-	369	3.5	-	3.5	61.5	-	61.5	0	-	0	0	-	0
昭和村	604	-	604	6.0	-	6.0	77.8	-	77.8	0.17	-	0.17	2.78	-	2.78
みなかみ町	1,240	161	1,401	3.3	10.6	4.1	78.0	82.4	79.3	0	0	0	0	0	0
玉村町	786	751	1,537	5.9	6.4	6.1	80.4	72.9	76.6	0.13	0.40	0.26	2.17	6.25	4.26
板倉町	1,087	87	1,174	4.7	8.0	4.9	90.2	0	79.3	0.09	0	0.09	1.96	0	1.72
明和町	779	-	779	3.9	-	3.9	76.7	-	76.7	0.26	-	0.26	6.67	-	6.67
千代田町	1,039	-	1,039	3.9	-	3.9	92.7	-	92.7	0.10	-	0.10	2.44	-	2.44
大泉町	1,733	-	1,733	4.0	-	4.0	91.4	-	91.4	0.17	-	0.17	4.29	-	4.29
邑楽町	2,312	-	2,312	4.0	-	4.0	81.5	-	81.5	0.17	-	0.17	4.35	-	4.35

肺がん

自治体名	令和元年度プロセス指標値(男女計 40~(4歳)			要精検率(%)			精検受診率(%)			がん発見率(%)			陽性反応適中度(%)		
	受診者数(人)			要精検率(%)			精検受診率(%)			がん発見率(%)			陽性反応適中度(%)		
	集団	個別	計	集団	個別	計	集団	個別	計	集団	個別	計	集団	個別	計
全国	3,034,786	2,198,105	5,232,891	1.6	2.1	1.8	85.8	81.5	83.7	0.05	0.04	0.04	2.85	1.99	2.43
群馬県	89,505	35,504	125,009	0.5	1.5	0.8	92.8	94.6	93.7	0.03	0.05	0.04	6.80	3.29	4.93
前橋市	2,871	28,532	31,403	0.6	1.3	1.3	94.4	95.5	95.4	0.07	0.05	0.05	11.11	3.72	4.06
高崎市	9,955	6,874	16,829	0.7	2.0	1.2	94.3	93.5	93.8	0.03	0.04	0.04	4.29	2.16	2.87
桐生市	4,116	-	4,116	1.0	-	1.0	87.8	-	87.8	0.07	-	0.07	7.32	-	7.32
伊勢崎市	12,612	-	12,612	0.5	-	0.5	90.6	-	90.6	0.06	-	0.06	10.94	-	10.94
太田市	11,273	-	11,273	0.5	-	0.5	94.8	-	94.8	0.05	-	0.05	10.34	-	10.34
沼田市	2,526	-	2,526	0.3	-	0.3	100	-	100	0	-	0	0	-	0
館林市	4,268	-	4,268	0.5	-	0.5	90.0	-	90.0	0	-	0	0	-	0
渋川市	5,039	-	5,039	0.6	-	0.6	89.3	-	89.3	0.06	-	0.06	10.71	-	10.71
藤岡市	4,449	-	4,449	0.3	-	0.3	93.3	-	93.3	0	-	0	0	-	0
富岡市	4,181	-	4,181	0.1	-	0.1	100	-	100	0.05	-	0.05	50.00	-	50.00
安中市	1,629	-	1,629	0.7	-	0.7	100	-	100	0	-	0	0	-	0
みどり市	2,818	-	2,818	0.5	-	0.5	92.9	-	92.9	0.04	-	0.04	7.14	-	7.14
榛東村	1,563	-	1,563	0.6	-	0.6	90.0	-	90.0	0	-	0	0	-	0
吉岡町	1,473	-	1,473	0.3	-	0.3	100	-	100	0.07	-	0.07	20.00	-	20.00
上野村	258	-	258	0.8	-	0.8	100	-	100	0	-	0	0	-	0
神流町	205	-	205	0.5	-	0.5	100	-	100	0	-	0	0	-	0
下仁田町	829	14	843	0	0	0	-	-	-	-	-	-	-	-	-
南牧村	226	-	226	0.9	-	0.9	100	-	100	0	-	0	0	-	0
甘楽町	1,167	-	1,167	0.6	-	0.6	100	-	100	0	-	0	0	-	0
中之条町	1,711	-	1,711	0.2	-	0.2	66.7	-	66.7	0	-	0	0	-	0
長野原町	590	-	590	0.5	-	0.5	100	-	100	0	-	0	0	-	0
碓氷村	693	-	693	1.2	-	1.2	100	-	100	0	-	0	0	-	0
草津町	144	-	144	1.4	-	1.4	50.0	-	50.0	0	-	0	0	-	0
高山村	200	-	200	0	-	0	-	-	-	-	-	-	-	-	-
東吾妻町	1,578	-	1,578	0.7	-	0.7	100	-	100	0	-	0	0	-	0
片品村	703	-	703	0.3	-	0.3	100	-	100	0	-	0	0	-	0
川場村	560	-	560	0.5	-	0.5	66.7	-	66.7	0	-	0	0	-	0
昭和村	787	-	787	1.7	-	1.7	84.6	-	84.6	0	-	0	0	-	0
みなかみ町	1,561	-	1,561	0.3	-	0.3	100	-	100	0.06	-	0.06	20.00	-	20.00
玉村町	2,604	-	2,604	0.3	-	0.3	100	-	100	0	-	0	0	-	0
板倉町	1,822	84	1,906	0.2	2.4	0.3	100	0	60.0	0	0	0	0	0	0
明和町	1,337	-	1,337	0.1	-	0.1	100	-	100	0	-	0	0	-	0
千代田町	1,286	-	1,286	0.6	-	0.6	100	-	100	0.16	-	0.16	25.00	-	25.00
大泉町	2,471	-	2,471	0.3	-	0.3	87.5	-	87.5	0	-	0	0	-	0
邑楽町	-	-	-	-	-	-	-	-	-	-	-	-	-	-	-

乳がん

自治体名	受診者数(人)			令和元年度プロセス指標値(女 40~74歳)						がん発見率(%)			陽性反応適中度(%)		
	受診者数(人)			要精検率(%)			精検受診率(%)			がん発見率(%)			陽性反応適中度(%)		
	集団	個別	計	集団	個別	計	集団	個別	計	集団	個別	計	集団	個別	計
全国	1,294,852	1,487,879	2,782,731	4.7	7.2	6.0	91.6	88.3	89.5	0.28	0.34	0.31	5.84	4.79	5.17
群馬県	24,935	32,804	57,739	4.6	5.7	5.3	96.2	94.5	95.2	0.28	0.33	0.31	5.97	5.81	5.87
前橋市	2,203	14,615	16,818	5.5	4.1	4.3	93.4	97.8	97.1	0.23	0.23	0.23	4.10	5.55	5.30
高崎市	1,785	5,449	7,234	4.1	4.9	4.7	100	95.5	96.5	0.34	0.55	0.50	8.22	11.28	10.62
桐生市	699	1,819	2,518	4.7	7.9	7.0	93.9	87.5	88.7	0.29	0.66	0.56	6.06	8.33	7.91
伊勢崎市	1,483	2,684	4,167	10.2	10.0	10.1	98.7	90.3	93.3	0.27	0.34	0.31	2.63	3.36	3.10
太田市	2,459	1,972	4,431	5.2	7.1	6.0	99.2	95.0	97.0	0.24	0.10	0.18	4.69	1.43	2.99
沼田市	263	857	1,120	2.3	9.3	7.7	100	92.5	93.0	0	0.23	0.18	0	2.50	2.33
館林市	1,970	-	1,970	5.0	-	5.0	99.0	-	99.0	0.56	-	0.56	11.22	-	11.22
渋川市	2,005	176	2,181	3.7	5.7	3.9	96.0	100	96.5	0.25	0	0.23	6.67	0	5.88
藤岡市	142	1,673	1,815	4.9	6.2	6.1	100	92.3	92.8	0.70	0.54	0.55	14.29	8.65	9.01
富岡市	286	646	932	2.8	9.4	7.4	100	100	100	0	0.46	0.32	0	4.92	4.35
安中市	435	1,117	1,552	4.8	5.4	5.2	100	96.7	97.5	0.92	0.27	0.45	19.05	5.00	8.64
みどり市	545	677	1,222	4.2	10.6	7.8	100	97.2	97.9	0.55	0.44	0.49	13.04	4.17	6.32
榛東村	1,045	38	1,083	3.3	7.9	3.4	100	100	100	0.19	0	0.18	5.88	0	5.41
吉岡町	989	87	1,076	3.9	5.7	4.1	97.4	100	97.7	0.40	0	0.37	10.26	0	9.09
上野村	59	-	59	3.4	-	3.4	100	-	100	0	-	0	0	-	0
神流町	44	-	44	6.8	-	6.8	100	-	100	0	-	0	0	-	0
下仁田町	161	33	194	5.0	6.1	5.2	100	100	100	1.24	0	1.03	25.00	0	20.00
南牧村	61	-	61	3.3	-	3.3	100	-	100	0	-	0	0	-	0
甘楽町	290	89	379	2.4	9.0	4.0	100	100	100	0.34	0	0.26	14.29	0	6.67
中之条町	777	39	816	4.0	2.6	3.9	100	100	100	0	0	0	0	0	0
長野原町	162	7	169	5.6	14.3	5.9	100	0	90.0	0	0	0	0	0	0
碓氷村	392	85	477	5.6	2.4	5.0	95.5	0	87.5	0.26	0	0.21	4.55	0	4.17
草津町	89	28	117	5.6	7.1	6.0	100	0	71.4	0	0	0	0	0	0
高山村	122	7	129	3.3	0	3.1	100	-	100	0	-	0	0	-	0
東吾妻町	474	73	547	5.9	2.7	5.5	92.9	100	93.3	0.21	0	0.18	3.57	0	3.33
202	13	215	6.9	0	6.5	100	-	100	0.50	-	0.47	7.14	-	7.14	
片品村	220	49	269	5.0	4.1	4.8	81.8	100	84.6	0	0	0	0	0	0
川場村	427	64	491	3.0	7.8	3.7	92.3	100	94.4	0	0	0	0	0	0
昭和村	224	231	455	2.7	6.9	4.8	100	100	100	0	0	0	0	0	0
みなかみ町	564	256	820	4.3	10.9	6.3	91.7	85.7	88.5	0.35	1.17	0.61	8.33	10.71	9.62
玉村町	797	20	817	5.0	0	4.9	95.0	-	95.0	0	-	0	0	-	0
板倉町	414	-	414	6.5	-	6.5	100	-	100	0.48	-	0.48	7.41	-	7.41
明和町	771	-	771	3.8	-	3.8	93.1	-	93.1	0.13	-	0.13	3.45	-	3.45
千代田町	1,384	-	1,384	1.9	-	1.9	46.2	-	46.2	0.22	-	0.22	11.54	-	11.54
大泉町	992	-	992	2.6	-	2.6	100	-	100	0.20	-	0.20	7.69	-	7.69

子宮頸がん

自治体名	受診者数(人)			令和元年度プロセス指標値(女 20~74歳)						がん発見率(%)			陽性反応適中度(%)		
	受診者数(人)			要精検率(%)			精検受診率(%)			がん発見率(%)			陽性反応適中度(%)		
	集団	個別	計	集団	個別	計	集団	個別	計	集団	個別	計	集団	個別	計
全国	1,035,734	2,904,396	3,940,130	1.4	2.5	2.2	84.4	72.9	74.8	0.02	0.03	0.02	1.24	1.05	1.09
群馬県	25,972	61,904	87,876	1.1	2.6	2.2	88.7	90.8	90.5	0.01	0.03	0.02	1.09	1.10	1.10
前橋市	2,767	18,158	20,925	1.3	2.1	2.0	88.6	93.5	93.1	0.04	0.03	0.03	2.86	1.30	1.43
高崎市	2,622	12,771	15,393	1.0	2.1	1.9	96.0	96.7	96.6	0	0.04	0.03	0	1.86	1.70
桐生市	1,103	3,837	4,940	0.6	1.6	1.4	85.7	93.3	92.5	0	0.03	0.02	0	1.67	1.49
伊勢崎市	2,428	7,060	9,488	1.1	5.2	4.2	80.8	83.8	83.6	0	0.03	0.02	0	0.54	0.51
太田市	2,272	8,576	10,848	1.4	2.7	2.4	96.8	94.8	95.1	0.09	0.03	0.05	6.45	1.29	1.89
沼田市	250	1,054	1,304	1.6	1.5	1.5	100	75.0	80.0	0	0	0	0	0	0
館林市	1,887	1,452	3,339	1.1	3.7	2.2	90.5	100	97.3	0	0	0	0	0	0
渋川市	1,294	755	2,049	1.0	4.5	2.3	84.6	85.3	85.1	0	0	0	0	0	0
藤岡市	132	1,776	1,908	1.5	2.0	1.9	100	71.4	73.0	0	0	0	0	0	0
富岡市	235	784	1,019	1.3	1.9	1.8	100	100	100	0	0.13	0.10	0	6.67	5.56
安中市	668	1,370	2,038	0.4	2.2	1.6	100	93.3	93.9	0	0	0	0	0	0
みどり市	569	867	1,436	0.5	1.7	1.3	100	93.3	94.4	0	0.12	0.07	0	6.67	5.56
榛東村	858	271	1,129	0.8	3.3	1.4	100	100	100	0	0	0	0	0	0
吉岡町	618	567	1,185	0.5	3.4	1.9	100	78.9	81.8	0	0	0	0	0	0
上野村	68	-	68	0	-	0	-	-	-	-	-	-	-	-	-
神流町	40	-	40	0	-	0	-	-	-	-	-	-	-	-	-
下仁田町	148	10	158	0.7	0	0.6	100	-	100	0	-	0	0	-	0
南牧村	58	1	59	0	0	0	-	-	-	-	-	-	-	-	-
甘楽町	277	158	435	1.1	0.6	0.9	100	100	100	0	0	0	0	0	0
中之条町	633	129	762	1.6	2.3	1.7	100	33.3	84.6	0	0	0	0	0	0
長野原町	152	11	163	1.3	0	1.2	100	-	100	0	-	0	0	-	0
碓氷村	383	158	541	0.8	1.9	1.1	100	100	100	0	0	0	0	0	0
草津町	66	18	84	1.5	11.1	3.6	0	0	0	0	0	0	0	0	0
高山村	112	3	115	0.9	0	0.9	100	-	100	0	-	0	0	-	0
東吾妻町	455	22	477	3.3	9.1	3.6	40.0	50.0	41.2	0	0	0	0	0	0
片品村	220	25	245	0.9	4.0	1.2	100	0	66.7	0	0	0	0	0	0
川場村	223	70	293	0.4	1.4	0.7	0	0	0	0	0	0	0	0	0
昭和村	448	92	540	0.7	3.3	1.1	100	100	100	0	0	0	0	0	0
みなかみ町	224	300	524	0.9	2.0	1.5	100	83.3	87.5	0	0	0	0	0	0
玉村町	808	469	1,277	1.4	4.7	2.6	81.8	77.3	78.8	0	0	0	0	0	0
板倉町	656	112	768	1.4	0.9	1.3	100	100	100	0	0	0	0	0	0
明和町	443	129	572	0.5	2.3	0.9	100	100	100	0	0	0	0	0	0
千代田町	631	144	775	0.8	2.1	1.0	100	100	100	0	0	0	0	0	0
大泉町	1,071	308	1,379	1.2	5.5	2.2	100	100	100	0	0	0	0	0	0
邑楽町	1,153	447	1,600	0.7	4.5	1.8	75.0	95.0	89.3	0	0	0	0	0	0

群馬

# 【埼玉県】都道府県別がん検診実施状況

## 1 指針に基づくがん検診実施状況(埼玉県)

表1 指針に基づく検診実施状況(令和3年度の検診実施状況)

	実施したと回答した市区町村割合(%)				
	胃 <sup>*1</sup>	大腸	肺	乳	子宮頸
集計対象市区町村数	63	63	63	63	63
集計対象市区町村割合(%)	100	100	100	100	100
指針に基づく対象年齢で検診を実施した <sup>*1 *2</sup>	9.5	74.6	66.7	71.4	98.4
指針に基づく受診間隔 <sup>*</sup> で検診を実施した <sup>*1 *2</sup>	9.5	100	98.4	44.4	33.3

\*1 平成28年2月の指針改定に伴い、胃がん検診ではそれまで対象年齢は「40歳以上、上限制限なし」、受診間隔は「年1回」であったのが、それぞれ「50歳以上、上限制限なし(ただし、胃部エックス線検査については、当分の間、40歳以上の者を対象としても差し支えない。)」」「同一人にとって受診機会は毎年あるが、原則2年に1回の受診間隔(ただし、胃部エックス線検査については、当分の間、年1回実施しても差し支えない)」に変更された。  
よって、平成29年度調査(平成28年度検診体制)以降は、胃がん検診の対象年齢は「50歳以上、上限制限なし」、受診間隔は「2年に1回」と回答した場合のみ指針に基づくものとして集計している。

\*2 令和3年度調査(令和2年度検診体制)以降、指針に基づく検診方法(14ページ参照)の対象年齢と受診間隔の回答をもとに集計した。

表2 指針に基づかない検診実施状況(令和3年度の検診実施状況)

	実施したと回答した市区町村割合(%)
集計対象市区町村数	63
集計対象市区町村割合(%)	100
指針以外の何らかの部位で検診を実施した	81.0
前立腺がん検診(PSA検査)を実施した	77.8
子宮体がん検診(細胞診)を実施した	20.6
エコーによる検診(肝臓、卵巣、甲状腺)を実施した	0
その他の何らかの検診を実施した	7.9

2 市区町村用がん検診チェックリスト実施率(埼玉県)

表3 チェックリスト実施率(全項目)

	実施したと回答した市区町村割合(%)											
	胃		胃		大腸		肺		乳		子宮頸	
	(エックス線)		(内視鏡)		集団	個別	集団	個別	集団	個別	集団	個別
	集団	個別	集団	個別								
集計対象市区町村数	52	23	1	36	40	49	50	29	57	54	32	61
集計対象市区町村割合(%)	82.5	36.5	1.6	57.1	63.5	77.8	79.4	46.0	90.5	85.7	50.8	96.8
チェックリスト全項目の実施率*	80.5	70.7	75.0	71.6	81.0	70.5	80.0	71.5	81.4	72.6	80.3	71.8

表4 チェックリスト実施率(令和3年度の検診体制整備に関する項目)

	実施したと回答した市区町村割合(%)											
	胃		胃		大腸		肺		乳		子宮頸	
	(エックス線)		(内視鏡)		集団	個別	集団	個別	集団	個別	集団	個別
	集団	個別	集団	個別								
集計対象市区町村数	54	24	1	40	40	50	50	30	57	57	34	61
集計対象市区町村割合(%)	85.7	38.1	1.6	63.5	63.5	79.4	79.4	47.6	90.5	90.5	54.0	96.8
<b>【1】 検診対象者</b>												
1-1 対象者全員の氏名を記載した名簿を、住民台帳などに基づいて作成したか*	100	95.8	100	95.0	100	98.0	100	96.7	100	98.2	100	96.7
1-2 対象者全員に、個別に受診勧奨を行ったか*	29.6	20.8	0	15.0	22.5	30.0	30.0	26.7	33.3	38.6	35.3	31.1
1-3 受診勧奨を行った住民のうち未受診者全員に対し、再度の受診勧奨を個人毎(手紙・電話・訪問等)に行ったか*	3.7	0	0	2.5	2.5	4.0	0	0	5.3	8.8	8.8	6.6
1-4 対象者数(推計でも可)を把握したか*	94.4	95.8	100	92.5	92.5	94.0	94.0	93.3	94.7	96.5	91.2	95.1
<b>【2】 受診者の情報管理</b>												
2-1 個人別の受診(記録)台帳またはデータベースを作成したか*	96.3	100	100	95.0	95.0	96.0	96.0	100	96.5	96.5	97.1	95.1
2-2 過去5年間の受診歴を記録しているか*	96.3	91.7	100	75.0	97.5	96.0	100	96.7	100	94.7	100	100
<b>【3】 受診者への説明、及び要精検者への説明</b>												
3-1 受診勧奨時に、「検診機関用チェックリスト 1.受診者への説明」が全項目記載された資料を、全員に個別配布したか*	72.2	58.3	0	55.0	72.5	46.0	68.0	40.0	73.7	56.1	76.5	54.1
3-2 要精検者全員に対し、受診可能な精密検査機関名(医療機関名)の一覧を提示したか*	31.5	12.5	0	17.5	37.5	30.0	30.0	20.0	36.8	12.3	17.6	13.1
3-3 上記(3-2)の一覧に掲載したすべての精密検査機関には、あらかじめ精密検査結果の報告を依頼したか*	22.2	12.5	0	15.0	30.0	30.0	22.0	20.0	26.3	12.3	11.8	13.1
<b>【4】 精密検査結果の把握、精密検査未受診者の特定と受診勧奨</b>												
4-1 精密検査方法及び、精密検査(治療)結果を把握したか*	96.3	95.8	100	95.0	100	96.0	98.0	96.7	100	94.7	100	95.1
4-2 精密検査方法及び、精密検査(治療)結果が不明の者については、本人もしくは精密検査機関への照会等により、結果を確認したか*	88.9	95.8	0	95.0	87.5	88.0	86.0	93.3	86.0	91.2	85.3	90.2
4-3 個人毎の精密検査方法及び、精密検査(治療)結果を、市区町村、検診機関(医療機関)、精密検査機関が共有したか*	83.3	66.7	0	70.0	77.5	68.0	82.0	70.0	86.0	71.9	88.2	72.1
4-4 過去5年間の精密検査方法及び、精密検査(治療)結果を記録しているか*	90.7	91.7	100	67.5	92.5	92.0	92.0	96.7	93.0	89.5	94.1	95.1
4-5 精密検査未受診と精密検査結果未把握を定義に従って区別し、精密検査未受診者を特定したか*	72.2	83.3	0	82.5	80.0	72.0	74.0	80.0	70.2	73.7	67.6	75.4
4-6 精密検査未受診者に精密検査の受診勧奨を行ったか*	85.2	75.0	0	75.0	85.0	72.0	80.0	63.3	80.7	64.9	73.5	67.2
<b>【5】 地域保健・健康増進事業報告</b>												
5-1 がん検診結果や精密検査結果の最終報告(令和2年度地域保健・健康増進事業報告)を行ったか*	100	100	100	97.5	100	100	100	100	100	100	100	100
5-2 がん検診の結果について、地域保健・健康増進事業報告の全項目を計上できるよう、委託先(検診機関(医療機関)、医師会など)に報告を求めたか*	98.1	100	100	97.5	97.5	98.0	98.0	100	98.2	98.2	100	98.4
5-3 がん検診の結果について、委託先からの報告内容が地域保健・健康増進事業報告を網羅できていない場合、改善を求めたか*	100	100	100	100	97.5	98.0	100	100	100	100	100	100
5-4 精密検査結果について、地域保健・健康増進事業報告の全項目を計上できるよう、委託先(検診機関(医療機関)、精密検査機関、医師会など)に報告を求めたか*	98.1	95.8	100	92.5	92.5	90.0	96.0	96.7	98.2	94.7	100	98.4
5-5 精密検査結果について、委託先からの報告内容が地域保健・健康増進事業報告を網羅できていない場合、改善を求めたか*	100	87.5	100	90.0	92.5	86.0	98.0	90.0	98.2	91.2	100	93.4
<b>【6】 検診機関(医療機関)の質の担保</b>												
6-1 委託先検診機関(医療機関)を、仕様書の内容に基づいて選定したか*	68.5	50.0	100	60.0	57.5	54.0	62.0	56.7	68.4	57.9	64.7	60.7
6-2 仕様書(もしくは実施要綱)の内容は、「仕様書に明記すべき必要最低限の精度管理項目」を満たしたか*	55.6	41.7	100	42.5	47.5	40.0	48.0	43.3	54.4	42.1	50.0	45.9
6-3 検診終了後に、委託先検診機関(医療機関)で仕様書(もしくは実施要綱)の内容が遵守されたことを確認したか*	27.8	12.5	0	25.0	30.0	16.0	26.0	23.3	28.1	21.1	23.5	23.0
6-4 検診機関(医療機関)に精度管理評価を個別にフィードバックしたか*	9.3	0	0	10.0	10.0	6.0	10.0	10.0	10.5	8.8	11.8	8.2
6-5 「検診機関用チェックリスト」の遵守状況をフィードバックしたか*	7.4	0	0	7.5	7.5	4.0	8.0	6.7	7.0	7.0	8.8	6.6
6-6 検診機関(医療機関)毎のプロセス指標値を集計してフィードバックしたか*	7.4	0	0	7.5	7.5	2.0	8.0	3.3	7.0	5.3	8.8	4.9
6-7 上記(6-4.6-5.6-6)の結果をふまえて、課題のある検診機関(医療機関)に改善策をフィードバックしたか*	5.6	0	0	5.0	5.0	2.0	6.0	3.3	5.3	3.5	5.9	3.3

表5 チェックリスト実施率（令和元年度の精度管理指標の把握に関する項目）

	実施したと回答した市区町村割合(%)											
	胃		胃		大腸		肺		乳		子宮頸	
	(エックス線)		(内視鏡)		集団	個別	集団	個別	集団	個別	集団	個別
	集団	個別	集団	個別								
集計対象市区町村数	55	23	1	36	42	49	52	29	59	54	33	61
集計対象市区町村割合(%)	87.3	36.5	1.6	57.1	66.7	77.8	82.5	46.0	93.7	85.7	52.4	96.8
<b>【7】 受診率（受診者数）の集計</b>												
7-1 受診率を集計したか*	98.2	95.7	100	94.4	97.6	91.8	98.1	93.1	98.3	92.6	93.9	93.4
7-2 受診率を性別・年齢5歳階級別に集計したか*	90.9	91.3	100	86.1	90.5	87.8	94.2	89.7	91.5	85.2	90.9	88.5
7-3 受診者数を検診機関別に集計したか*	96.4	73.9	100	83.3	92.9	81.6	94.2	82.8	96.6	77.8	90.9	82.0
7-4 受診者数を検診受診歴別に集計したか*	94.5	91.3	100	91.7	92.9	87.8	96.2	89.7	94.9	88.9	93.9	88.5
<b>【8】 要精検率の集計</b>												
8-1 要精検率を集計したか*	100	100	100	97.2	100	95.9	100	96.6	100	96.3	100	96.7
8-2 要精検率を性別・年齢5歳階級別に集計したか*	98.2	95.7	100	94.4	97.6	93.9	98.1	93.1	98.3	94.4	100	93.4
8-3 要精検率を検診機関別に集計したか*	94.5	52.2	100	52.8	92.9	63.3	94.2	65.5	94.9	61.1	93.9	60.7
8-4 要精検率を検診受診歴別に集計したか*	94.5	87.0	100	88.9	95.2	85.7	94.2	86.2	94.9	88.9	97.0	88.5
<b>【9】 精検受診率の集計</b>												
9-1 精検受診率を集計したか*	98.2	95.7	100	94.4	97.6	89.8	98.1	93.1	98.3	94.4	100	93.4
9-2 精検受診率を性別・年齢5歳階級別に集計したか*	98.2	91.3	100	91.7	97.6	87.8	98.1	93.1	98.3	92.6	100	91.8
9-3 精検受診率を検診機関別に集計したか*	92.7	39.1	100	47.2	92.9	55.1	92.3	51.7	93.2	55.6	93.9	59.0
9-4 精検受診率を検診受診歴別に集計したか*	94.5	87.0	100	88.9	95.2	85.7	94.2	86.2	94.9	88.9	97.0	88.5
<b>【10】 精検未受診率の集計</b>												
10-1 精検未受診率を集計したか*	87.3	95.7	100	91.7	90.5	83.7	86.5	93.1	89.8	88.9	87.9	88.5
<b>【11】 がん発見率の集計</b>												
11-1 がん発見率を集計したか*	92.7	91.3	100	91.7	95.2	85.7	94.2	86.2	93.2	88.9	93.9	86.9
11-2 がん発見率を性別・年齢5歳階級別に集計したか*	90.9	91.3	100	88.9	92.9	85.7	92.3	86.2	91.5	88.9	90.9	86.9
11-3 がん発見率を検診機関別に集計したか*	87.3	43.5	100	50.0	92.9	49.0	88.5	55.2	88.1	48.1	87.9	49.2
11-4 がん発見率を検診受診歴別に集計したか*	85.5	78.3	100	83.3	88.1	77.6	86.5	79.3	86.4	83.3	84.8	80.3
11-5 がん発見率を検査方法別に集計したか*	-	-	-	-	-	-	-	-	86.4	85.2	-	-
<b>【12】 陽性反応適中度の集計</b>												
12-1 陽性反応適中度を集計したか*	89.1	87.0	100	86.1	90.5	81.6	90.4	82.8	89.8	87.0	87.9	85.2
12-2 陽性反応適中度を性別・年齢5歳階級別に集計したか*	89.1	87.0	100	86.1	90.5	81.6	90.4	82.8	89.8	87.0	87.9	85.2
12-3 陽性反応適中度を検診機関別に集計したか*	85.5	39.1	100	38.9	88.1	44.9	86.5	44.8	86.4	44.4	81.8	45.9
12-4 陽性反応適中度を検診受診歴別に集計したか*	83.6	73.9	100	75.0	83.3	75.5	82.7	72.4	83.1	79.6	81.8	78.7
12-5 陽性反応適中度を検査方法別に集計したか*	-	-	-	-	-	-	-	-	84.7	85.2	-	-
<b>【13】 早期がん割合の集計</b>												
13-1 早期がん割合を集計したか*	90.9	91.3	100	86.1	92.9	83.7	90.4	86.2	89.8	87.0	-	-
13-2 早期がん割合を性別・年齢5歳階級別に集計したか*	90.9	91.3	100	86.1	92.9	83.7	90.4	86.2	89.8	85.2	-	-
13-3 早期がん割合を検診機関別に集計したか*	87.3	39.1	100	44.4	90.5	49.0	84.6	48.3	86.4	48.1	-	-
13-4 早期がん割合を検診受診歴別に集計したか*	83.6	78.3	100	77.8	85.7	77.6	84.6	79.3	83.1	79.6	-	-
13-5 早期がん割合を検査方法別に集計したか*	-	-	-	-	-	-	-	-	84.7	83.3	-	-
<b>【14】 粘膜内がん、非浸潤がんの集計</b>												
14-1 粘膜内がんを集計したか*	94.5	87.0	100	88.9	92.9	87.8	-	-	-	-	-	-
14-1 非浸潤がんを集計したか*	-	-	-	-	-	-	-	-	96.6	87.0	-	-
<b>【15】 上皮内病変（CIN・AISなど）数の集計</b>												
15-1 上皮内病変（CIN・AISなど）数を集計したか（区分毎）*	-	-	-	-	-	-	-	-	-	-	93.9	90.2
15-2 上皮内病変（CIN・AISなど）数を年齢5歳階級別に集計したか（区分毎）*	-	-	-	-	-	-	-	-	-	-	93.9	90.2
15-3 上皮内病変（CIN・AISなど）数を検診機関別に集計したか（区分毎）*	-	-	-	-	-	-	-	-	-	-	87.9	49.2
15-4 上皮内病変（CIN・AISなど）数を検診受診歴別に集計したか（区分毎）*	-	-	-	-	-	-	-	-	-	-	87.9	80.3
<b>【16】 進行度がⅠ期のがん割合の集計</b>												
16-1 進行度がⅠ期のがん割合を集計したか*	-	-	-	-	-	-	-	-	-	-	87.9	83.6
16-2 進行度がⅠ期のがん割合を年齢5歳階級別に集計したか*	-	-	-	-	-	-	-	-	-	-	87.9	82.0
16-3 進行度がⅠ期のがん割合を検診機関別に集計したか*	-	-	-	-	-	-	-	-	-	-	78.8	49.2
16-4 進行度がⅠ期のがん割合を検診受診歴別に集計したか*	-	-	-	-	-	-	-	-	-	-	84.8	77.0

\* 「事業評価のためのチェックリスト・市区町村用」に記載されている項目

国立がん研究センター がん情報サービス [https://ganjoho.jp/med\\_pro/pre\\_scr/screening/check\\_list.html](https://ganjoho.jp/med_pro/pre_scr/screening/check_list.html)



### 3 プロセス指標値(埼玉県)

表6 市区町村別のプロセス指標値

胃がん(エックス線)

自治体名	令和元年度プロセス指標値(男女計 50~74歳)														
	受診者数(人)			要精検率(%)			精検受診率(%)			がん発見率(%)			陽性反応適中度(%)		
	集団	個別	計	集団	個別	計	集団	個別	計	集団	個別	計	集団	個別	計
全国	1,296,836	381,217	1,678,053	6.8	7.3	6.9	83.3	72.8	80.8	0.11	0.10	0.11	1.69	1.34	1.61
埼玉県	40,040	19,679	59,719	5.5	5.5	5.5	74.9	76.8	75.5	0.06	0.09	0.07	1.04	1.58	1.22
さいたま市	-	9,384	9,384	-	3.1	3.1	-	80.5	80.5	-	0.09	0.09	-	2.73	2.73
川越市	924	2,519	3,443	6.0	4.4	4.8	96.4	82.7	87.3	0.11	0.04	0.06	1.82	0.91	1.21
熊谷市	-	1,463	1,463	-	7.9	7.9	-	72.2	72.2	-	0.07	0.07	-	0.87	0.87
川口市	937	-	937	4.7	-	4.7	79.5	-	79.5	0	-	0	0	-	0
行田市	434	-	434	19.8	-	19.8	87.2	-	87.2	0	-	0	0	-	0
秩父市	300	19	319	4.0	21.1	5.0	75.0	100	81.3	0	0	0	0	0	0
所沢市	1,152	-	1,152	6.5	-	6.5	90.7	-	90.7	0	-	0	0	-	0
飯能市	851	-	851	7.9	-	7.9	86.6	-	86.6	0	-	0	0	-	0
加須市	2,371	-	2,371	5.6	-	5.6	78.9	-	78.9	0.13	-	0.13	2.26	-	2.26
本庄市	-	-	-	-	-	-	-	-	-	-	-	-	-	-	-
東松山市	208	37	245	5.8	16.2	7.3	75.0	66.7	72.2	0	0	0	0	0	0
春日部市	1,851	-	1,851	6.2	-	6.2	86.8	-	86.8	0.16	-	0.16	2.63	-	2.63
狭山市	273	392	665	4.0	13.0	9.3	100	72.5	77.4	0	0	0	0	0	0
羽生市	741	-	741	4.9	-	4.9	8.3	-	8.3	0	-	0	0	-	0
鴻巣市	881	-	881	4.2	-	4.2	100	-	100	0	-	0	0	-	0
深谷市	1,959	-	1,959	3.8	-	3.8	79.7	-	79.7	0	-	0	0	-	0
上尾市	2,496	-	2,496	5.5	-	5.5	66.4	-	66.4	0.04	-	0.04	0.73	-	0.73
草加市	1,321	-	1,321	1.7	-	1.7	82.6	-	82.6	0.08	-	0.08	4.35	-	4.35
越谷市	-	145	145	-	4.8	4.8	-	85.7	85.7	-	0	0	-	0	0
蕨市	-	446	446	-	15.5	15.5	-	82.6	82.6	-	0	0	-	0	0
戸田市	-	1,326	1,326	-	16.2	16.2	-	75.3	75.3	-	0.15	0.15	-	0.93	0.93
入間市	1,659	254	1,913	9.5	6.7	9.1	50.0	100	54.9	0.06	0	0.05	0.63	0	0.57
朝霞市	358	656	1,014	4.2	1.2	2.3	66.7	75.0	69.6	0	0.15	0.10	0	12.50	4.35
志木市	433	170	603	1.4	3.5	2.0	66.7	100	83.3	0	0.59	0.17	0	16.67	8.33
和光市	1,183	202	1,385	3.0	5.0	3.2	85.7	70.0	82.2	0.25	0	0.22	8.57	0	6.67
新座市	1,043	905	1,948	1.3	3.2	2.2	71.4	89.7	83.7	0	0.11	0.05	0	3.45	2.33
桶川市	1,003	-	1,003	5.4	-	5.4	88.9	-	88.9	0.10	-	0.10	1.85	-	1.85
久喜市	3,396	-	3,396	7.3	-	7.3	68.0	-	68.0	0	-	0	0	-	0
北本市	879	-	879	4.9	-	4.9	83.7	-	83.7	0	-	0	0	-	0
八潮市	479	-	479	2.9	-	2.9	71.4	-	71.4	0	-	0	0	-	0
富士見市	159	-	159	2.5	-	2.5	100	-	100	0	-	0	0	-	0
二郷市	663	306	969	4.4	10.5	6.3	79.3	56.3	67.2	0.15	0.33	0.21	3.45	3.13	3.28
蓮田市	231	725	956	9.5	5.8	6.7	86.4	92.9	90.6	0	0.14	0.10	0	2.38	1.56
坂戸市	300	-	300	5.7	-	5.7	76.5	-	76.5	0.33	-	0.33	5.88	-	5.88
幸手市	1,473	-	1,473	6.2	-	6.2	84.6	-	84.6	0.07	-	0.07	1.10	-	1.10
鶴ヶ島市	566	-	566	3.0	-	3.0	76.5	-	76.5	0.18	-	0.18	5.88	-	5.88
日高市	496	-	496	6.0	-	6.0	66.7	-	66.7	0	-	0	0	-	0
吉川市	270	-	270	3.0	-	3.0	50.0	-	50.0	0	-	0	0	-	0
ふじみ野市	229	-	229	0.4	-	0.4	100	-	100	0	-	0	0	-	0
白岡市	551	-	551	9.8	-	9.8	88.9	-	88.9	0	-	0	0	-	0
伊奈町	138	-	138	7.2	-	7.2	100	-	100	0	-	0	0	-	0
三芳町	107	-	107	1.9	-	1.9	100	-	100	0	-	0	0	-	0
毛呂山町	446	-	446	4.0	-	4.0	88.9	-	88.9	0	-	0	0	-	0
越生町	289	-	289	6.2	-	6.2	88.9	-	88.9	0	-	0	0	-	0
滑川町	114	-	114	4.4	-	4.4	100	-	100	0	-	0	0	-	0
嵐山町	192	150	342	6.8	10.0	8.2	61.5	6.7	32.1	0	0	0	0	0	0
小川町	642	-	642	4.8	-	4.8	77.4	-	77.4	0	-	0	0	-	0
川島町	424	152	576	0	0	0	-	-	-	-	-	-	-	-	-
吉見町	332	30	362	7.5	6.7	7.5	84.0	100	85.2	0	0	0	0	0	0
鳩山町	296	-	296	3.4	-	3.4	80.0	-	80.0	0	-	0	0	-	0
ときがわ町	137	-	137	4.4	-	4.4	83.3	-	83.3	0	-	0	0	-	0
横瀬町	195	8	203	4.1	25.0	4.9	75.0	100	80.0	0	0	0	0	0	0
皆野町	-	153	153	-	1.3	1.3	-	50.0	50.0	-	0	0	-	0	0
長瀬町	118	-	118	5.1	-	5.1	83.3	-	83.3	0	-	0	0	-	0
小鹿野町	46	210	256	45.7	14.8	20.3	61.9	38.7	48.1	0	0	0	0	0	0
東秩父村	153	-	153	2.0	-	2.0	66.7	-	66.7	0	-	0	0	-	0
美里町	74	-	74	9.5	-	9.5	85.7	-	85.7	0	-	0	0	-	0
神川町	278	-	278	15.5	-	15.5	16.3	-	16.3	0	-	0	0	-	0
上里町	391	-	391	3.8	-	3.8	86.7	-	86.7	0.26	-	0.26	6.67	-	6.67
寄居町	1,042	-	1,042	4.3	-	4.3	48.9	-	48.9	0.10	-	0.10	2.22	-	2.22
宮代町	835	-	835	4.3	-	4.3	66.7	-	66.7	0	-	0	0	-	0
杉戸町	1,067	-	1,067	4.3	-	4.3	84.8	-	84.8	0.09	-	0.09	2.17	-	2.17
松伏町	654	27	681	10.1	40.7	11.3	83.3	90.9	84.4	0.31	0	0.29	3.03	0	2.60

埼玉

胃がん（内視鏡）

自治体名	令和元年度プロセス指標値(男女計 50~74歳)														
	受診者数(人)			要精検率(%)			精検受診率(%)			がん発見率(%)			陽性反応適中度(%)		
	集団	個別	計	集団	個別	計	集団	個別	計	集団	個別	計	集団	個別	計
全国	15,632	764,129	779,761	4.3	7.5	7.4	83.9	94.0	93.9	0.15	0.29	0.29	3.59	3.92	3.92
埼玉県	-	81,914	81,914	-	7.1	7.1	-	96.2	96.2	-	0.26	0.26	-	3.76	3.76
さいたま市	-	41,810	41,810	-	5.5	5.5	-	97.7	97.7	-	0.33	0.33	-	5.99	5.99
川越市	-	1,539	1,539	-	4.9	4.9	-	100	100	-	0.32	0.32	-	6.58	6.58
熊谷市	-	6,587	6,587	-	7.1	7.1	-	100	100	-	0.14	0.14	-	1.91	1.91
川口市	-	3,555	3,555	-	13.5	13.5	-	96.5	96.5	-	0.42	0.42	-	3.12	3.12
行田市	-	476	476	-	11.6	11.6	-	54.5	54.5	-	0.21	0.21	-	1.82	1.82
秩父市	-	-	-	-	-	-	-	-	-	-	-	-	-	-	-
所沢市	-	2,282	2,282	-	5.3	5.3	-	80.3	80.3	-	0.26	0.26	-	4.92	4.92
飯能市	-	-	-	-	-	-	-	-	-	-	-	-	-	-	-
加須市	-	283	283	-	8.5	8.5	-	100	100	-	0	0	-	0	0
本庄市	-	-	-	-	-	-	-	-	-	-	-	-	-	-	-
東松山市	-	188	188	-	9.6	9.6	-	94.4	94.4	-	0	0	-	0	0
春日部市	-	1,274	1,274	-	9.7	9.7	-	100	100	-	0.16	0.16	-	1.61	1.61
狭山市	-	2,973	2,973	-	6.0	6.0	-	95.5	95.5	-	0.17	0.17	-	2.81	2.81
羽生市	-	-	-	-	-	-	-	-	-	-	-	-	-	-	-
鴻巣市	-	-	-	-	-	-	-	-	-	-	-	-	-	-	-
深谷市	-	865	865	-	6.6	6.6	-	96.5	96.5	-	0.12	0.12	-	1.75	1.75
上尾市	-	-	-	-	-	-	-	-	-	-	-	-	-	-	-
草加市	-	643	643	-	14.6	14.6	-	95.7	95.7	-	0.16	0.16	-	1.06	1.06
越谷市	-	6,897	6,897	-	6.7	6.7	-	95.9	95.9	-	0.20	0.20	-	3.05	3.05
蕨市	-	329	329	-	15.2	15.2	-	92.0	92.0	-	0	0	-	0	0
戸田市	-	290	290	-	17.9	17.9	-	82.7	82.7	-	0.34	0.34	-	1.92	1.92
入間市	-	-	-	-	-	-	-	-	-	-	-	-	-	-	-
朝霞市	-	2,227	2,227	-	9.3	9.3	-	96.6	96.6	-	0	0	-	0	0
志木市	-	768	768	-	2.7	2.7	-	100	100	-	0	0	-	0	0
和光市	-	474	474	-	5.1	5.1	-	100	100	-	0	0	-	0	0
新座市	-	2,986	2,986	-	15.0	15.0	-	100	100	-	0.17	0.17	-	1.12	1.12
桶川市	-	-	-	-	-	-	-	-	-	-	-	-	-	-	-
久喜市	-	-	-	-	-	-	-	-	-	-	-	-	-	-	-
北本市	-	-	-	-	-	-	-	-	-	-	-	-	-	-	-
八潮市	-	208	208	-	17.8	17.8	-	100	100	-	0.48	0.48	-	2.70	2.70
富士見市	-	192	192	-	9.4	9.4	-	94.4	94.4	-	1.04	1.04	-	11.11	11.11
三郷市	-	635	635	-	4.3	4.3	-	85.2	85.2	-	0	0	-	0	0
蓮田市	-	-	-	-	-	-	-	-	-	-	-	-	-	-	-
坂戸市	-	264	264	-	18.2	18.2	-	100	100	-	0	0	-	0	0
幸手市	-	-	-	-	-	-	-	-	-	-	-	-	-	-	-
鶴ヶ島市	-	360	360	-	19.4	19.4	-	100	100	-	0.28	0.28	-	1.43	1.43
日高市	-	-	-	-	-	-	-	-	-	-	-	-	-	-	-
吉川市	-	1,111	1,111	-	6.8	6.8	-	100	100	-	0.27	0.27	-	4.00	4.00
ふじみ野市	-	810	810	-	13.0	13.0	-	98.1	98.1	-	0.62	0.62	-	4.76	4.76
白岡市	-	-	-	-	-	-	-	-	-	-	-	-	-	-	-
伊奈町	-	110	110	-	12.7	12.7	-	100	100	-	0	0	-	0	0
三芳町	-	195	195	-	7.7	7.7	-	100	100	-	0.51	0.51	-	6.67	6.67
毛呂山町	-	-	-	-	-	-	-	-	-	-	-	-	-	-	-
越生町	-	-	-	-	-	-	-	-	-	-	-	-	-	-	-
滑川町	-	60	60	-	10.0	10.0	-	100	100	-	0	0	-	0	0
嵐山町	-	183	183	-	8.2	8.2	-	13.3	13.3	-	0	0	-	0	0
小川町	-	-	-	-	-	-	-	-	-	-	-	-	-	-	-
川島町	-	168	168	-	0	0	-	-	-	-	-	-	-	-	-
吉見町	-	155	155	-	1.9	1.9	-	100	100	-	0	0	-	0	0
鳩山町	-	14	14	-	0	0	-	-	-	-	-	-	-	-	-
ときがわ町	-	279	279	-	0	0	-	-	-	-	-	-	-	-	-
横瀬町	-	-	-	-	-	-	-	-	-	-	-	-	-	-	-
皆野町	-	378	378	-	7.7	7.7	-	100	100	-	0	0	-	0	0
長瀬町	-	-	-	-	-	-	-	-	-	-	-	-	-	-	-
小鹿野町	-	179	179	-	8.9	8.9	-	6.3	6.3	-	0	0	-	0	0
東秩父村	-	-	-	-	-	-	-	-	-	-	-	-	-	-	-
美里町	-	-	-	-	-	-	-	-	-	-	-	-	-	-	-
神川町	-	-	-	-	-	-	-	-	-	-	-	-	-	-	-
上里町	-	-	-	-	-	-	-	-	-	-	-	-	-	-	-
寄居町	-	167	167	-	12.0	12.0	-	45.0	45.0	-	0	0	-	0	0
宮代町	-	-	-	-	-	-	-	-	-	-	-	-	-	-	-
杉戸町	-	-	-	-	-	-	-	-	-	-	-	-	-	-	-
松伏町	-	-	-	-	-	-	-	-	-	-	-	-	-	-	-

大腸がん

自治体名	令和元年度プロセス指標値(男女計 40~74歳)														
	受診者数(人)			要精検率(%)			精検受診率(%)			がん発見率(%)			陽性反応適中度(%)		
	集団	個別	計	集団	個別	計	集団	個別	計	集団	個別	計	集団	個別	計
全国	2,641,863	3,127,632	5,769,495	5.7	7.1	6.5	76.2	67.7	71.1	0.17	0.23	0.20	2.98	3.23	3.13
埼玉県	67,633	278,791	346,424	5.4	6.6	6.4	68.7	69.4	69.3	0.15	0.21	0.20	2.80	3.16	3.10
さいたま市	-	70,877	70,877	-	6.3	6.3	-	70.9	70.9	-	0.21	0.21	-	3.36	3.36
川越市	2,254	12,222	14,476	4.5	8.5	7.9	93.1	88.9	89.2	0.18	0.26	0.25	3.96	3.07	3.15
熊谷市	-	10,216	10,216	-	6.2	6.2	-	75.5	75.5	-	0.18	0.18	-	2.83	2.83
川口市	-	25,332	25,332	-	6.3	6.3	-	65.9	65.9	-	0.26	0.26	-	4.09	4.09
行田市	759	2,257	3,016	4.7	6.1	5.7	52.8	75.9	71.1	0.13	0.31	0.27	2.78	5.11	4.62
秩父市	1,543	-	1,543	6.4	-	6.4	81.6	-	81.6	0.13	-	0.13	2.04	-	2.04
所沢市	2,502	8,525	11,027	9.9	8.3	8.7	72.1	62.8	65.2	0.12	0.18	0.16	1.21	2.12	1.89
飯能市	1,555	74	1,629	5.5	12.2	5.8	79.1	77.8	78.9	0.06	0	0.06	1.16	0	1.05
加須市	2,318	4,472	6,790	5.1	6.3	5.9	72.0	86.8	82.5	0.22	0.29	0.27	4.24	4.63	4.51
本庄市	2,730	810	3,540	4.1	4.0	4.1	77.7	71.9	76.4	0.11	0	0.08	2.68	0	2.08
東松山市	1,957	711	2,668	5.5	7.0	5.9	84.3	58.0	75.9	0.31	0	0.22	5.56	0	3.80
春日部市	-	16,290	16,290	-	5.4	5.4	-	75.4	75.4	-	0.24	0.24	-	4.44	4.44
狭山市	994	5,974	6,968	5.1	5.9	5.8	76.5	68.7	69.7	0.20	0.20	0.20	3.92	3.38	3.45
羽生市	-	2,440	2,440	-	6.7	6.7	-	70.6	70.6	-	0.20	0.20	-	3.07	3.07
鴻巣市	-	7,742	7,742	-	6.0	6.0	-	64.0	64.0	-	0.10	0.10	-	1.71	1.71
深谷市	7,646	-	7,646	5.1	-	5.1	77.5	-	77.5	0.13	-	0.13	2.56	-	2.56
上尾市	-	11,209	11,209	-	6.6	6.6	-	80.6	80.6	-	0.31	0.31	-	4.74	4.74
草加市	1,770	5,188	6,958	5.4	8.4	7.6	74.7	52.2	56.2	0.11	0.15	0.14	2.11	1.83	1.88
越谷市	-	11,908	11,908	-	6.1	6.1	-	84.7	84.7	-	0.30	0.30	-	4.96	4.96
蕨市	2,453	-	2,453	5.1	-	5.1	60.8	-	60.8	0.16	-	0.16	3.20	-	3.20
戸田市	-	5,026	5,026	-	8.2	8.2	-	60.3	60.3	-	0.08	0.08	-	0.97	0.97
入間市	1,741	6,769	8,510	4.9	4.2	4.3	68.6	71.8	71.1	0.06	0.10	0.09	1.16	2.46	2.16
朝霞市	495	5,703	6,198	4.8	7.5	7.3	70.8	65.0	65.3	0.40	0.18	0.19	8.33	2.35	2.67
志木市	901	2,548	3,449	6.5	10.0	9.1	50.8	79.6	74.2	0.11	0.20	0.17	1.69	1.96	1.91
和光市	3,096	1,806	4,902	5.7	5.3	5.6	74.2	71.6	73.3	0.26	0.17	0.22	4.49	3.16	4.03
新座市	1,842	7,315	9,157	5.9	9.4	8.7	67.9	74.9	73.9	0.43	0.23	0.27	7.34	2.47	3.14
桶川市	1,575	2,761	4,336	3.9	3.3	3.5	78.7	100	91.4	0.06	0.11	0.09	1.64	3.30	2.63
久喜市	3,975	6,271	10,246	4.9	6.0	5.6	63.6	66.8	65.7	0.08	0.22	0.17	1.54	3.71	2.97
北本市	1,372	2,411	3,783	5.0	5.9	5.6	73.9	61.5	65.6	0.22	0.17	0.19	4.35	2.80	3.30
八潮市	-	3,870	3,870	-	6.8	6.8	-	41.2	41.2	-	0.34	0.34	-	4.96	4.96
富士見市	-	4,512	4,512	-	10.8	10.8	-	46.5	46.5	-	0.20	0.20	-	1.85	1.85
三郷市	3,195	3,907	7,102	6.7	6.1	6.4	1.9	4.2	3.1	0	0.03	0.01	0	0.42	0.22
蓮田市	-	2,939	2,939	-	6.4	6.4	-	77.5	77.5	-	0.14	0.14	-	2.14	2.14
坂戸市	-	4,614	4,614	-	7.0	7.0	-	78.9	78.9	-	0.11	0.11	-	1.55	1.55
幸手市	2,692	-	2,692	6.0	-	6.0	82.0	-	82.0	0.07	-	0.07	1.24	-	1.24
鶴ヶ島市	-	3,512	3,512	-	9.6	9.6	-	76.6	76.6	-	0.34	0.34	-	3.55	3.55
日高市	1,308	73	1,381	5.4	6.8	5.4	71.4	80.0	72.0	0.08	0	0.07	1.43	0	1.33
吉川市	-	1,671	1,671	-	5.3	5.3	-	85.4	85.4	-	0.30	0.30	-	5.62	5.62
ふじみ野市	-	5,432	5,432	-	5.9	5.9	-	57.6	57.6	-	0.09	0.09	-	1.56	1.56
白岡市	-	1,293	1,293	-	5.2	5.2	-	82.1	82.1	-	0.46	0.46	-	8.96	8.96
伊奈町	-	2,207	2,207	-	6.0	6.0	-	41.7	41.7	-	0.05	0.05	-	0.76	0.76
三芳町	-	2,186	2,186	-	10.7	10.7	-	39.7	39.7	-	0.09	0.09	-	0.85	0.85
毛呂山町	1,794	-	1,794	6.5	-	6.5	70.9	-	70.9	0.22	-	0.22	3.42	-	3.42
越生町	822	-	822	5.2	-	5.2	88.4	-	88.4	0	-	0	0	-	0
滑川町	542	-	542	4.8	-	4.8	69.2	-	69.2	1.11	-	1.11	23.08	-	23.08
嵐山町	354	621	975	4.5	6.9	6.1	81.3	27.9	42.4	0.28	0	0.10	6.25	0	1.69
小川町	1,124	-	1,124	4.8	-	4.8	66.7	-	66.7	0.09	-	0.09	1.85	-	1.85
川島町	866	657	1,523	0	0	0	-	-	-	-	-	-	-	-	-
吉見町	916	201	1,117	5.0	8.5	5.6	82.6	58.8	76.2	0	0.50	0.09	0	5.88	1.59
鳩山町	559	322	881	4.5	6.5	5.2	60.0	0	32.6	0	0	0	0	0	0
ときがわ町	606	-	606	5.0	-	5.0	70.0	-	70.0	0.17	-	0.17	3.33	-	3.33
横瀬町	452	-	452	6.6	-	6.6	86.7	-	86.7	0.88	-	0.88	13.33	-	13.33
皆野町	-	710	710	-	13.9	13.9	-	55.6	55.6	-	0.14	0.14	-	1.01	1.01
長瀬町	227	-	227	4.8	-	4.8	72.7	-	72.7	0	-	0	0	-	0
小鹿野町	491	358	849	5.5	5.3	5.4	88.9	47.4	71.7	0.41	0	0.24	7.41	0	4.35
東秩父村	352	-	352	6.0	-	6.0	61.9	-	61.9	0	-	0	0	-	0
美里町	752	147	899	3.2	6.1	3.7	70.8	44.4	63.6	0	0	0	0	0	0
神川町	707	75	782	3.4	2.7	3.3	66.7	0	61.5	0.14	0	0.13	4.17	0	3.85
上里町	671	240	911	3.7	2.5	3.4	96.0	100	96.8	0	0	0	0	0	0
寄居町	2,277	-	2,277	6.6	-	6.6	60.9	-	60.9	0.13	-	0.13	1.99	-	1.99
宮代町	-	2,264	2,264	-	5.2	5.2	-	82.9	82.9	-	0.40	0.40	-	7.69	7.69
杉戸町	2,048	-	2,048	5.0	-	5.0	52.9	-	52.9	0.10	-	0.10	1.96	-	1.96
松伏町	1,400	123	1,523	5.1	3.3	5.0	72.2	75.0	72.4	0.29	0.81	0.33	5.56	25.00	6.58

埼玉

肺がん

自治体名	令和元年度プロセス指標値(男女計 40~74歳)														
	受診者数(人)			要精検率(%)			精検受診率(%)			がん発見率(%)			陽性反応適中度(%)		
	集団	個別	計	集団	個別	計	集団	個別	計	集団	個別	計	集団	個別	計
全国	3,034,786	2,198,105	5,232,891	1.6	2.1	1.8	85.8	81.5	83.7	0.05	0.04	0.04	2.85	1.99	2.43
埼玉県	81,857	210,991	292,848	1.3	2.5	2.2	80.8	84.8	84.1	0.03	0.04	0.04	2.19	1.73	1.81
さいたま市	-	76,747	76,747	-	2.6	2.6	-	86.2	86.2	-	0.03	0.03	-	1.18	1.18
川越市	1,761	-	1,761	3.0	-	3.0	84.6	-	84.6	0.06	-	0.06	1.92	-	1.92
熊谷市	-	9,933	9,933	-	1.5	1.5	-	93.2	93.2	-	0.04	0.04	-	2.74	2.74
川口市	-	15,955	15,955	-	3.2	3.2	-	79.8	79.8	-	0.07	0.07	-	2.13	2.13
行田市	954	-	954	0	-	0	-	-	-	-	-	-	-	-	-
秩父市	2,560	-	2,560	1.1	-	1.1	75.9	-	75.9	0	-	0	0	-	0
所沢市	2,604	310	2,914	3.9	0	3.5	93.1	-	93.1	0	-	0	0	-	0
飯能市	1,389	47	1,436	0.8	2.1	0.8	90.9	100	91.7	0.07	0	0.07	9.09	0	8.33
加須市	3,768	1,551	5,319	0.4	11.7	3.7	62.5	94.0	91.4	0.03	0.26	0.09	6.25	2.20	2.53
本庄市	3,390	-	3,390	0.6	-	0.6	100	-	100	0.06	-	0.06	10.00	-	10.00
東松山市	1,232	-	1,232	2.3	-	2.3	82.1	-	82.1	0	-	0	0	-	0
春日部市	-	18,803	18,803	-	2.0	2.0	-	88.6	88.6	-	0.05	0.05	-	2.44	2.44
狭山市	823	8,478	9,301	1.6	1.6	1.6	84.6	91.7	91.1	0.12	0.06	0.06	7.69	3.76	4.11
羽生市	1,115	-	1,115	1.0	-	1.0	0	-	0	0	-	0	0	-	0
鴻巣市	1,271	-	1,271	0.6	-	0.6	71.4	-	71.4	0	-	0	0	-	0
深谷市	7,542	-	7,542	0.9	-	0.9	82.4	-	82.4	0.01	-	0.01	1.47	-	1.47
上尾市	3,342	1,520	4,862	2.0	5.3	3.0	71.6	92.6	83.1	0.06	0.07	0.06	2.99	1.23	2.03
草加市	-	7,816	7,816	-	2.2	2.2	-	81.0	81.0	-	0.05	0.05	-	2.30	2.30
越谷市	3,733	8,966	12,699	0.5	3.4	2.6	80.0	92.2	91.4	0	0.07	0.05	0	1.95	1.83
蕨市	-	4,991	4,991	-	1.8	1.8	-	82.6	82.6	-	0.06	0.06	-	3.26	3.26
戸田市	-	6,690	6,690	-	1.5	1.5	-	53.0	53.0	-	0.01	0.01	-	1.00	1.00
入間市	1,424	7,467	8,891	1.6	3.7	3.4	95.7	74.6	76.2	0.07	0.07	0.07	4.35	1.79	1.98
朝霞市	512	5,662	6,174	0.4	2.0	1.8	0	77.5	76.1	0	0.02	0.02	0	0.90	0.88
志木市	777	2,196	2,973	0.1	3.8	2.9	100	90.5	90.6	0	0.09	0.07	0	2.38	2.35
和光市	2,972	1,983	4,955	0.3	2.9	1.4	90.0	89.7	89.7	0.03	0.05	0.04	10.00	1.72	2.94
新座市	1,876	8,065	9,941	0.9	2.3	2.1	58.8	89.4	86.9	0.11	0.07	0.08	11.76	3.17	3.88
桶川市	1,192	-	1,192	0.6	-	0.6	71.4	-	71.4	0	-	0	0	-	0
久喜市	5,236	-	5,236	4.0	-	4.0	81.5	-	81.5	0.06	-	0.06	1.42	-	1.42
北本市	1,175	-	1,175	0.7	-	0.7	100	-	100	0	-	0	0	-	0
八潮市	966	-	966	0.8	-	0.8	50.0	-	50.0	0.10	-	0.10	12.50	-	12.50
富士見市	-	5,305	5,305	-	1.6	1.6	-	85.1	85.1	-	0	0	-	0	0
三郷市	3,257	4,111	7,368	2.2	3.0	2.6	88.7	72.4	78.4	0.03	0	0.01	1.41	0	0.52
蓮田市	263	2,250	2,513	7.2	3.5	3.9	84.2	93.7	91.8	0	0.04	0.04	0	1.27	1.02
坂戸市	1,256	-	1,256	0.6	-	0.6	75.0	-	75.0	0	-	0	0	-	0
幸手市	2,489	-	2,489	0.7	-	0.7	94.4	-	94.4	0.08	-	0.08	11.11	-	11.11
鶴ヶ島市	1,359	-	1,359	0.4	-	0.4	83.3	-	83.3	0	-	0	0	-	0
日高市	805	196	1,001	1.1	1.0	1.1	55.6	0	45.5	0	0	0	0	0	0
吉川市	1,682	-	1,682	0.3	-	0.3	80.0	-	80.0	0	-	0	0	-	0
ふじみ野市	-	6,102	6,102	-	1.4	1.4	-	81.0	81.0	-	0.02	0.02	-	1.19	1.19
白岡市	663	592	1,255	2.6	2.9	2.7	70.6	88.2	79.4	0	0	0	0	0	0
伊奈町	76	-	76	1.3	-	1.3	0	-	0	0	-	0	0	-	0
三芳町	-	2,518	2,518	-	1.9	1.9	-	79.2	79.2	-	0.12	0.12	-	6.25	6.25
毛呂山町	1,483	-	1,483	1.6	-	1.6	73.9	-	73.9	0	-	0	0	-	0
越生町	784	-	784	1.0	-	1.0	100	-	100	0.13	-	0.13	12.50	-	12.50
滑川町	545	-	545	1.7	-	1.7	88.9	-	88.9	0.18	-	0.18	11.11	-	11.11
嵐山町	272	877	1,149	0.7	0.9	0.9	0	25.0	20.0	0	0	0	0	0	0
小川町	922	-	922	0.2	-	0.2	50.0	-	50.0	0	-	0	0	-	0
川島町	954	721	1,675	0	0	0	-	-	-	-	-	-	-	-	-
吉見町	869	40	909	1.6	2.5	1.7	85.7	100	86.7	0	0	0	0	0	0
鳩山町	586	-	586	2.2	-	2.2	84.6	-	84.6	0	-	0	0	-	0
ときがわ町	612	-	612	1.8	-	1.8	100	-	100	0	-	0	0	-	0
横瀬町	539	-	539	0.7	-	0.7	100	-	100	0	-	0	0	-	0
皆野町	-	735	735	-	0.1	0.1	-	0	0	-	0	0	-	0	0
長瀬町	179	-	179	2.2	-	2.2	100	-	100	0	-	0	0	-	0
小鹿野町	540	364	904	1.1	5.2	2.8	50.0	57.9	56.0	0	0	0	0	0	0
東秩父村	415	-	415	1.9	-	1.9	87.5	-	87.5	0	-	0	0	-	0
美里町	909	-	909	0.8	-	0.8	85.7	-	85.7	0	-	0	0	-	0
神川町	917	-	917	0.5	-	0.5	40.0	-	40.0	0	-	0	0	-	0
上里町	1,452	-	1,452	0.6	-	0.6	100	-	100	0	-	0	0	-	0
寄居町	2,235	-	2,235	1.2	-	1.2	61.5	-	61.5	0.04	-	0.04	3.85	-	3.85
宮代町	1,304	-	1,304	2.9	-	2.9	76.3	-	76.3	0.08	-	0.08	2.63	-	2.63
杉戸町	1,693	-	1,693	1.1	-	1.1	94.4	-	94.4	0	-	0	0	-	0
松伏町	1,183	-	1,183	0.6	-	0.6	57.1	-	57.1	0	-	0	0	-	0

埼玉

乳がん

自治体名	令和元年度プロセス指標値(女 40~74歳)														
	受診者数(人)			要精検率(%)			精検受診率(%)			がん発見率(%)			陽性反応適中度(%)		
	集団	個別	計	集団	個別	計	集団	個別	計	集団	個別	計	集団	個別	計
全国	1,294,852	1,487,879	2,782,731	4.7	7.2	6.0	91.6	88.3	89.5	0.28	0.34	0.31	5.84	4.79	5.17
埼玉県	51,106	85,658	136,764	6.8	8.8	8.1	89.6	84.7	86.2	0.29	0.31	0.30	4.31	3.51	3.77
さいたま市	-	20,220	20,220	-	8.7	8.7	-	91.4	91.4	-	0.39	0.39	-	4.49	4.49
川越市	1,253	4,032	5,285	6.9	8.7	8.3	93.1	92.9	92.9	0.48	0.30	0.34	6.90	3.41	4.10
熊谷市	-	3,892	3,892	-	9.4	9.4	-	41.9	41.9	-	0.39	0.39	-	4.11	4.11
川口市	513	9,016	9,529	7.8	10.6	10.4	95.0	87.1	87.4	0.39	0.24	0.25	5.00	2.31	2.41
行田市	321	813	1,134	3.4	7.3	6.2	90.9	71.2	74.3	0	0.12	0.09	0	1.69	1.43
秩父市	976	182	1,158	5.6	9.9	6.3	94.5	88.9	93.2	0.10	1.10	0.26	1.82	11.11	4.11
所沢市	1,298	3,678	4,976	8.6	10.3	9.8	98.2	79.8	84.0	0.15	0.08	0.10	1.80	0.80	1.02
飯能市	761	362	1,123	7.8	6.6	7.4	91.5	91.7	91.6	0.26	0	0.18	3.39	0	2.41
加須市	764	1,686	2,450	8.0	6.3	6.8	95.1	53.8	68.9	0.65	0.18	0.33	8.20	2.83	4.79
本庄市	1,392	839	2,231	9.1	9.4	9.2	94.4	70.9	85.4	0.14	0.12	0.13	1.59	1.27	1.46
東松山市	572	1,210	1,782	7.5	6.4	6.8	100	91.0	94.2	0.35	0.08	0.17	4.65	1.28	2.48
春日部市	4,763	245	5,008	5.6	9.8	5.8	95.9	100	96.2	0.31	0	0.30	5.62	0	5.15
狭山市	476	3,403	3,879	7.6	4.6	5.0	100	92.4	93.8	0.42	0.38	0.39	5.56	8.28	7.77
羽生市	615	237	852	4.4	14.3	7.2	0	20.6	11.5	0	0	0	0	0	0
鴻巣市	577	2,083	2,660	7.1	9.4	8.9	58.5	89.3	84.0	0	0	0	0	0	0
深谷市	1,812	1,025	2,837	12.9	18.1	14.8	90.2	98.4	93.8	0.39	0.49	0.42	2.99	2.69	2.86
上尾市	3,020	453	3,473	6.7	7.9	6.9	83.7	80.6	83.2	0.03	0.44	0.09	0.50	5.56	1.26
草加市	2,305	767	3,072	8.2	20.5	11.3	91.1	93.6	92.2	0.30	0.13	0.26	3.68	0.64	2.31
越谷市	776	6,234	7,010	8.5	7.0	7.1	100	94.0	94.8	0.39	0.38	0.39	4.55	5.53	5.40
蕨市	1,991	44	2,035	4.0	15.9	4.3	87.5	100	88.5	0.20	0	0.20	5.00	0	4.60
戸田市	-	2,608	2,608	-	7.9	7.9	-	85.4	85.4	-	0.38	0.38	-	4.88	4.88
入間市	874	3,753	4,627	9.4	9.2	9.2	95.1	90.1	91.1	0.23	0.37	0.35	2.44	4.07	3.76
朝霞市	985	2,794	3,779	5.4	8.6	7.8	75.5	54.4	58.2	0.10	0.25	0.21	1.89	2.90	2.72
志木市	583	1,439	2,022	6.2	3.0	3.9	77.8	83.7	81.0	0.51	0.14	0.25	8.33	4.65	6.33
和光市	2,251	784	3,035	6.1	4.1	5.6	85.5	84.4	85.3	0.22	0.26	0.23	3.62	6.25	4.12
新座市	1,465	3,707	5,172	6.7	11.1	9.9	82.7	86.9	86.1	0.14	0.40	0.33	2.04	3.64	3.33
桶川市	1,360	33	1,393	5.7	3.0	5.7	96.2	100	96.2	0.44	0	0.43	7.69	0	7.59
久喜市	1,884	772	2,656	5.8	11.8	7.6	91.8	72.5	83.1	0.48	0.39	0.45	8.18	3.30	5.97
北本市	1,057	37	1,094	6.8	8.1	6.9	95.8	100	96.0	0.38	0	0.37	5.56	0	5.33
八潮市	625	1,100	1,725	9.1	8.5	8.7	86.0	93.5	90.7	0.96	0.45	0.64	10.53	5.38	7.33
富士見市	1,001	-	1,001	5.1	-	5.1	86.3	-	86.3	0.40	-	0.40	7.84	-	7.84
二郷市	797	1,582	2,379	4.4	7.6	6.5	91.4	88.3	89.0	0.13	0.13	0.13	2.86	1.67	1.94
蓮田市	255	835	1,090	6.7	10.4	9.5	76.5	88.5	86.5	0.78	0.36	0.46	11.76	3.45	4.81
坂戸市	636	572	1,208	6.6	13.3	9.8	88.1	98.7	94.9	0.47	0.87	0.66	7.14	6.58	6.78
幸手市	649	194	843	6.0	5.2	5.8	97.4	90.0	95.9	0.31	0	0.24	5.13	0	4.08
鶴ヶ島市	613	443	1,056	6.9	13.3	9.6	90.5	91.5	91.1	0.16	0.90	0.47	2.38	6.78	4.95
日高市	467	334	801	7.9	6.9	7.5	81.1	73.9	78.3	0.21	0	0.12	2.70	0	1.67
吉川市	1,162	-	1,162	9.9	-	9.9	91.3	-	91.3	0.34	-	0.34	3.48	-	3.48
ふじみ野市	1,577	464	2,041	6.6	14.9	8.5	88.5	69.6	80.9	0.57	0	0.44	8.65	0	5.20
白岡市	521	544	1,065	7.9	10.5	9.2	100	96.5	98.0	0.38	0.55	0.47	4.88	5.26	5.10
伊奈町	130	516	646	6.2	0.4	1.5	100	0	80.0	2.31	0	0.46	37.50	0	30.00
三芳町	512	-	512	6.4	-	6.4	100	-	100	0.78	-	0.78	12.12	-	12.12
毛呂山町	670	-	670	4.5	-	4.5	93.3	-	93.3	0	-	0	0	-	0
越生町	233	2	235	6.4	0	6.4	86.7	-	86.7	0	-	0	0	-	0
滑川町	87	248	335	9.2	7.7	8.1	100	100	100	0	0	0	0	0	0
嵐山町	223	120	343	4.5	9.2	6.1	70.0	90.9	81.0	0	0	0	0	0	0
小川町	554	-	554	5.8	-	5.8	90.6	-	90.6	0.18	-	0.18	3.13	-	3.13
川島町	305	156	461	0	0	0	-	-	-	-	-	-	-	-	-
吉見町	439	256	695	7.3	3.5	5.9	81.3	88.9	82.9	0	0.39	0.14	0	11.11	2.44
鳩山町	179	172	351	10.1	4.7	7.4	83.3	87.5	84.6	1.12	0	0.57	11.11	0	7.69
ときがわ町	451	48	499	7.5	8.3	7.6	91.2	75.0	89.5	0.44	0	0.40	5.88	0	5.26
横瀬町	161	32	193	5.6	15.6	7.3	88.9	100	92.9	0.62	0	0.52	11.11	0	7.14
皆野町	-	358	358	-	7.5	7.5	-	81.5	81.5	-	0	0	-	0	0
長瀬町	137	-	137	8.0	-	8.0	100	-	100	0	-	0	0	-	0
小鹿野町	154	243	397	5.8	8.2	7.3	100	45.0	62.1	0	0.41	0.25	0	5.00	3.45
東秩父村	204	-	204	7.4	-	7.4	86.7	-	86.7	0.49	-	0.49	6.67	-	6.67
美里町	306	208	514	3.9	6.3	4.9	100	69.2	84.0	0	0.48	0.19	0	7.69	4.00
神川町	414	88	502	3.6	4.5	3.8	60.0	50.0	57.9	0	0	0	0	0	0
上里町	599	335	934	5.5	9.0	6.7	100	96.7	98.4	0.33	0	0.21	6.06	0	3.17
寄居町	603	83	686	10.8	16.9	11.5	84.6	92.9	86.1	0	0	0	0	0	0
宮代町	505	234	739	4.2	9.8	6.0	85.7	91.3	88.6	0.40	1.71	0.81	9.52	17.39	13.64
杉戸町	675	143	818	6.8	6.3	6.7	82.6	44.4	76.4	0.30	0	0.24	4.35	0	3.64
松伏町	618	-	618	6.6	-	6.6	85.4	-	85.4	0.32	-	0.32	4.88	-	4.88

埼玉

子宮頸がん

自治体名	令和元年度プロセス指標値(女 20~74歳)														
	受診者数(人)			要精検率(%)			精検受診率(%)			がん発見率(%)			陽性反応適中度(%)		
	集団	個別	計	集団	個別	計	集団	個別	計	集団	個別	計	集団	個別	計
全国	1,035,734	2,904,396	3,940,130	1.4	2.5	2.2	84.4	72.9	74.8	0.02	0.03	0.02	1.24	1.05	1.09
埼玉県	21,977	174,402	196,379	1.2	2.0	1.9	69.4	62.8	63.2	0.05	0.02	0.03	3.92	1.18	1.37
さいたま市	-	33,915	33,915	-	1.1	1.1	-	79.3	79.3	-	0.04	0.04	-	3.46	3.46
川越市	-	4,459	4,459	-	4.2	4.2	-	93.6	93.6	-	0.02	0.02	-	0.53	0.53
熊谷市	-	5,323	5,323	-	2.6	2.6	-	51.4	51.4	-	0	0	-	0	0
川口市	-	26,213	26,213	-	2.3	2.3	-	51.4	51.4	-	0.01	0.01	-	0.49	0.49
行田市	-	987	987	-	1.6	1.6	-	56.3	56.3	-	0	0	-	0	0
秩父市	817	572	1,389	1.0	1.4	1.2	25.0	12.5	18.8	0	0	0	0	0	0
所沢市	-	9,354	9,354	-	2.8	2.8	-	48.3	48.3	-	0.01	0.01	-	0.38	0.38
飯能市	-	1,278	1,278	-	0.9	0.9	-	81.8	81.8	-	0	0	-	0	0
加須市	1,052	3,634	4,686	0.5	1.2	1.0	100	72.1	75.0	0	0.03	0.02	0	2.33	2.08
本庄市	852	2,026	2,878	1.6	4.7	3.8	85.7	77.1	78.2	0.12	0	0.03	7.14	0	0.91
東松山市	-	1,244	1,244	-	3.6	3.6	-	42.2	42.2	-	0.08	0.08	-	2.22	2.22
春日部市	-	5,628	5,628	-	1.8	1.8	-	54.5	54.5	-	0.05	0.05	-	2.97	2.97
狭山市	-	4,250	4,250	-	1.0	1.0	-	51.2	51.2	-	0	0	-	0	0
羽生市	317	498	815	2.5	4.2	3.6	0	19.0	13.8	0	0	0	0	0	0
鴻巣市	-	3,561	3,561	-	1.1	1.1	-	34.2	34.2	-	0	0	-	0	0
深谷市	1,736	717	2,453	0.9	1.8	1.1	93.3	84.6	89.3	0.06	0	0.04	6.67	0	3.57
上尾市	-	3,636	3,636	-	1.9	1.9	-	64.7	64.7	-	0.03	0.03	-	1.47	1.47
草加市	-	5,511	5,511	-	3.4	3.4	-	50.3	50.3	-	0.04	0.04	-	1.08	1.08
越谷市	-	9,759	9,759	-	1.8	1.8	-	87.3	87.3	-	0.01	0.01	-	0.58	0.58
蕨市	-	2,654	2,654	-	2.0	2.0	-	69.2	69.2	-	0	0	-	0	0
戸田市	-	5,346	5,346	-	2.9	2.9	-	56.2	56.2	-	0	0	-	0	0
入間市	-	5,604	5,604	-	1.7	1.7	-	68.8	68.8	-	0.02	0.02	-	1.08	1.08
朝霞市	1,085	3,258	4,343	0.7	1.1	1.0	0	83.3	68.2	0	0.03	0.02	0	2.78	2.27
志本町	399	880	1,279	2.3	1.6	1.8	66.7	92.9	82.6	0	0	0	0	0	0
和光市	2,277	855	3,132	1.7	1.2	1.5	86.8	40.0	77.1	0.18	0	0.13	10.53	0	8.33
新座市	1,683	5,285	6,968	1.7	1.8	1.8	92.9	69.1	74.6	0.06	0.06	0.06	3.57	3.19	3.28
桶川市	1,091	353	1,444	1.1	1.4	1.2	83.3	80.0	82.4	0	0	0	0	0	0
久喜市	1,665	1,942	3,607	0.8	2.2	1.6	35.7	45.2	42.9	0.06	0	0.03	7.14	0	1.79
北本市	925	757	1,682	1.0	1.3	1.1	77.8	30.0	52.6	0	0	0	0	0	0
八潮市	-	2,284	2,284	-	3.2	3.2	-	36.5	36.5	-	0.18	0.18	-	5.41	5.41
富士見町	-	2,110	2,110	-	2.7	2.7	-	79.3	79.3	-	0	0	-	0	0
三郷市	656	1,490	2,146	1.4	1.2	1.3	77.8	55.6	63.0	0	0	0	0	0	0
蓮田市	269	1,841	2,110	0.4	1.2	1.1	0	43.5	41.7	0	0.05	0.05	0	4.35	4.17
坂戸市	-	2,018	2,018	-	2.0	2.0	-	61.0	61.0	-	0.05	0.05	-	2.44	2.44
幸手市	649	669	1,318	0.9	2.1	1.5	83.3	85.7	85.0	0	0	0	0	0	0
鶴ヶ島市	-	1,347	1,347	-	1.6	1.6	-	72.7	72.7	-	0	0	-	0	0
日高市	381	664	1,045	1.3	2.4	2.0	80.0	25.0	38.1	0	0	0	0	0	0
吉川市	644	974	1,618	2.3	2.0	2.1	40.0	100	73.5	0.16	0	0.06	6.67	0	2.94
ふじみ野市	-	3,473	3,473	-	2.1	2.1	-	64.4	64.4	-	0	0	-	0	0
白岡市	496	845	1,341	0.8	1.7	1.3	75.0	92.9	88.9	0	0.12	0.07	0	7.14	5.56
伊奈町	123	672	795	0.8	1.3	1.3	100	0	10.0	0	0	0	0	0	0
三芳町	-	976	976	-	1.0	1.0	-	90.0	90.0	-	0	0	-	0	0
毛呂山町	569	-	569	0.4	-	0.4	0	-	0	0	-	0	-	0	0
越生町	188	41	229	0	2.4	0.4	-	100	100	-	0	0	-	0	0
滑川町	-	361	361	-	1.1	1.1	-	100	100	-	0.55	0.55	-	50.00	50.00
嵐山町	298	306	604	0.7	2.0	1.3	50.0	83.3	75.0	0	0	0	0	0	0
小川町	-	451	451	-	2.7	2.7	-	75.0	75.0	-	0	0	-	0	0
川島町	277	135	412	0	0	0	-	-	-	-	-	-	-	-	-
吉見町	-	337	337	-	2.1	2.1	-	71.4	71.4	-	0	0	-	0	0
鳩山町	-	74	74	-	6.8	6.8	-	0	0	-	0	0	-	0	0
ときがわ町	-	259	259	-	2.3	2.3	-	100	100	-	0	0	-	0	0
横瀬町	146	34	180	1.4	0	1.1	50.0	-	50.0	0	-	0	0	-	0
皆野町	-	251	251	-	1.6	1.6	-	100	100	-	0	0	-	0	0
長瀬町	125	-	125	0.8	-	0.8	0	-	0	0	-	0	-	0	0
小鹿野町	160	237	397	3.1	0.8	1.8	20.0	100	42.9	0	0	0	0	0	0
東秩父村	-	115	115	-	0	0	-	-	-	-	-	-	-	-	-
美里町	208	345	553	0.5	4.3	2.9	100	80.0	81.3	0	0	0	0	0	0
神川町	297	165	462	0	4.8	1.7	-	62.5	62.5	-	0	0	-	0	0
上里町	369	736	1,105	1.6	4.2	3.3	83.3	77.4	78.4	0	0	0	0	0	0
寄居町	726	191	917	1.9	2.6	2.1	100	60.0	89.5	0.14	0	0.11	7.14	0	5.26
宮代町	456	636	1,092	0.7	1.9	1.4	100	41.7	53.3	0	0	0	0	0	0
杉戸町	540	662	1,202	0.6	0.9	0.7	66.7	33.3	44.4	0	0	0	0	0	0
松伏町	501	204	705	1.4	3.4	2.0	42.9	71.4	57.1	0	0	0	0	0	0



# 【千葉県】都道府県別がん検診実施状況

## 1 指針に基づくがん検診実施状況(千葉県)

表1 指針に基づく検診実施状況(令和3年度の検診実施状況)

	実施したと回答した市区町村割合(%)				
	胃 <sup>*1</sup>	大腸	肺	乳	子宮頸
集計対象市区町村数	54	54	54	54	54
集計対象市区町村割合(%)	100	100	100	100	100
指針に基づく対象年齢で検診を実施した <sup>*1 *2</sup>	1.9	98.1	72.2	85.2	98.1
指針に基づく受診間隔 <sup>*</sup> で検診を実施した <sup>*1 *2</sup>	3.7	100	100	14.8	24.1

\*1 平成28年2月の指針改定に伴い、胃がん検診ではそれまで対象年齢は「40歳以上、上限制限なし」、受診間隔は「年1回」であったのが、それぞれ「50歳以上、上限制限なし(ただし、胃部エックス線検査については、当分の間、40歳以上の者を対象としても差し支えない。)」 「同一人にとって受診機会は毎年あるが、原則2年に1回の受診間隔(ただし、胃部エックス線検査については、当分の間、年1回実施しても差し支えない)」に変更された。  
よって、平成29年度調査(平成28年度検診体制)以降は、胃がん検診の対象年齢は「50歳以上、上限制限なし」、受診間隔は「2年に1回」と回答した場合のみ指針に基づくものとして集計している。

\*2 令和3年度調査(令和2年度検診体制)以降、指針に基づく検診方法(14ページ参照)の対象年齢と受診間隔の回答をもとに集計した。

表2 指針に基づかない検診実施状況(令和3年度の検診実施状況)

	実施したと回答した市区町村割合(%)
集計対象市区町村数	54
集計対象市区町村割合(%)	100
指針以外の何らかの部位で検診を実施した	72.2
前立腺がん検診(PSA検査)を実施した	66.7
子宮体がん検診(細胞診)を実施した	9.3
エコーによる検診(肝臓、卵巣、甲状腺)を実施した	0
その他の何らかの検診を実施した	14.8



2 市区町村用がん検診チェックリスト実施率(千葉県)

表3 チェックリスト実施率(全項目)

	実施したと回答した市区町村割合(%)											
	胃		胃		大腸		肺		乳		子宮頸	
	(エックス線)		(内視鏡)									
	集団	個別	集団	個別	集団	個別	集団	個別	集団	個別	集団	個別
集計対象市区町村数	52	15	0	11	44	23	50	16	49	43	46	47
集計対象市区町村割合(%)	96.3	27.8	0	20.4	81.5	42.6	92.6	29.6	90.7	79.6	85.2	87.0
チェックリスト全項目の実施率*	83.9	79.7	-	83.4	82.0	82.2	83.1	77.9	82.5	76.6	81.4	76.7

表4 チェックリスト実施率(令和3年度の検診体制整備に関する項目)

	実施したと回答した市区町村割合(%)											
	胃		胃		大腸		肺		乳		子宮頸	
	(エックス線)		(内視鏡)									
	集団	個別	集団	個別	集団	個別	集団	個別	集団	個別	集団	個別
集計対象市区町村数	52	16	0	13	44	24	50	16	49	44	46	48
集計対象市区町村割合(%)	96.3	29.6	0	24.1	81.5	44.4	92.6	29.6	90.7	81.5	85.2	88.9
<b>【1】 検診対象者</b>												
1-1	対象者全員の氏名を記載した名簿を、住民台帳などに基づいて作成したか*											
	98.1	100	-	100	100	100	100	100	100	100	100	100
1-2	対象者全員に、個別に受診勧奨を行ったか*											
	30.8	25.0	-	38.5	27.3	37.5	30.0	37.5	32.7	38.6	28.3	33.3
1-3	受診勧奨を行った住民のうち未受診者全員に対し、再度の受診勧奨を個人毎(手紙・電話・訪問等)に行ったか*											
	3.8	6.3	-	7.7	6.8	4.2	4.0	0	4.1	2.3	4.3	2.1
1-4	対象者数(推計でも可)を把握したか*											
	100	100	-	100	100	100	100	100	100	100	100	100
<b>【2】 受診者の情報管理</b>												
2-1	個人別の受診(記録)台帳またはデータベースを作成したか*											
	100	100	-	100	100	100	100	100	100	100	100	100
2-2	過去5年間の受診歴を記録しているか*											
	96.2	93.8	-	61.5	97.7	95.8	98.0	93.8	98.0	97.7	97.8	100
<b>【3】 受診者への説明、及び要精検者への説明</b>												
3-1	受診勧奨時に、「検診機関用チェックリスト 1.受診者への説明」が全項目記載された資料を、全員に個別配布したか*											
	86.5	75.0	-	76.9	81.8	79.2	84.0	68.8	85.7	63.6	87.0	68.8
3-2	要精検者全員に対し、受診可能な精密検査機関名(医療機関名)の一覧を提示したか*											
	86.5	62.5	-	76.9	84.1	79.2	84.0	75.0	81.6	72.7	78.3	72.9
3-3	上記(3-2)の一覧に掲載したすべての精密検査機関には、あらかじめ精密検査結果の報告を依頼したか*											
	84.6	56.3	-	76.9	81.8	79.2	82.0	68.8	77.6	68.2	76.1	70.8
<b>【4】 精密検査結果の把握、精密検査未受診者の特定と受診勧奨</b>												
4-1	精密検査方法及び、精密検査(治療)結果を把握したか*											
	96.2	93.8	-	100	95.5	95.8	94.0	100	95.9	93.2	95.7	91.7
4-2	精密検査方法及び、精密検査(治療)結果が不明の者については、本人もしくは精密検査機関への照会等により、結果を確認したか*											
	82.7	87.5	-	84.6	77.3	83.3	82.0	87.5	83.7	81.8	82.6	81.3
4-3	個人毎の精密検査方法及び、精密検査(治療)結果を、市区町村、検診機関(医療機関)、精密検査機関が共有したか*											
	65.4	62.5	-	84.6	63.6	62.5	64.0	87.5	69.4	47.7	71.7	56.3
4-4	過去5年間の精密検査方法及び、精密検査(治療)結果を記録しているか*											
	96.2	87.5	-	61.5	97.7	87.5	98.0	87.5	95.9	93.2	97.8	95.8
4-5	精密検査未受診と精密検査結果未把握を定義に従って区別し、精密検査未受診者を特定したか*											
	84.6	81.3	-	100	81.8	83.3	82.0	81.3	81.6	77.3	80.4	77.1
4-6	精密検査未受診者に精密検査の受診勧奨を行ったか*											
	71.2	68.8	-	84.6	65.9	75.0	70.0	62.5	69.4	61.4	65.2	62.5
<b>【5】 地域保健・健康増進事業報告</b>												
5-1	がん検診結果や精密検査結果の最終報告(令和2年度地域保健・健康増進事業報告)を行ったか*											
	100	100	-	92.3	100	100	100	100	100	100	100	100
5-2	がん検診の結果について、地域保健・健康増進事業報告の全項目を計上できるよう、委託先(検診機関(医療機関)、医師会など)に報告を求めたか*											
	94.2	93.8	-	100	93.2	95.8	94.0	100	93.9	93.2	93.5	95.8
5-3	がん検診の結果について、委託先からの報告内容が地域保健・健康増進事業報告を網羅できていない場合、改善を求めたか*											
	96.2	93.8	-	100	95.5	95.8	96.0	100	95.9	95.5	95.7	97.9
5-4	精密検査結果について、地域保健・健康増進事業報告の全項目を計上できるよう、委託先(検診機関(医療機関)、精密検査機関、医師会など)に報告を求めたか*											
	92.3	81.3	-	100	90.9	87.5	90.0	93.8	91.8	88.6	91.3	89.6
5-5	精密検査結果について、委託先からの報告内容が地域保健・健康増進事業報告を網羅できていない場合、改善を求めたか*											
	90.4	81.3	-	92.3	88.6	83.3	88.0	93.8	89.8	84.1	89.1	85.4
<b>【6】 検診機関(医療機関)の質の担保</b>												
6-1	委託先検診機関(医療機関)を、仕様書の内容に基づいて選定したか*											
	90.4	87.5	-	100	81.8	87.5	90.0	75.0	85.7	79.5	89.1	79.2
6-2	仕様書(もしくは実施要綱)の内容は、「仕様書に明記すべき必要最低限の精度管理項目」を満たしたか*											
	76.9	56.3	-	84.6	65.9	66.7	74.0	37.5	71.4	56.8	78.3	62.5
6-3	検診終了後に、委託先検診機関(医療機関)で仕様書(もしくは実施要綱)の内容が遵守されたことを確認したか*											
	53.8	31.3	-	23.1	50.0	20.8	58.0	18.8	49.0	31.8	52.2	31.3
6-4	検診機関(医療機関)に精度管理評価を個別にフィードバックしたか*											
	44.2	43.8	-	38.5	36.4	33.3	38.0	37.5	44.9	20.5	41.3	20.8
6-5	「検診機関用チェックリスト」の遵守状況をフィードバックしたか*											
	36.5	25.0	-	15.4	31.8	16.7	32.0	12.5	30.6	13.6	28.3	12.5
6-6	検診機関(医療機関)毎のプロセス指標値を集計してフィードバックしたか*											
	34.6	37.5	-	30.8	31.8	25.0	30.0	31.3	36.7	18.2	30.4	14.6
6-7	上記(6-4.6-5.6-6)の結果をふまえて、課題のある検診機関(医療機関)に改善策をフィードバックしたか*											
	30.8	18.8	-	7.7	29.5	4.2	28.0	6.3	28.6	11.4	21.7	8.3

表5 チェックリスト実施率（令和元年度の精度管理指標の把握に関する項目）

	実施したと回答した市区町村割合(%)											
	胃		胃		大腸		肺		乳		子宮頸	
	(エックス線)		(内視鏡)									
	集団	個別	集団	個別	集団	個別	集団	個別	集団	個別	集団	個別
集計対象市区町村数	52	16	1	12	46	23	50	17	49	43	49	48
集計対象市区町村割合(%)	96.3	29.6	1.9	22.2	85.2	42.6	92.6	31.5	90.7	79.6	90.7	88.9
<b>【7】 受診率（受診者数）の集計</b>												
7-1 受診率を集計したか*	100	100	100	100	100	100	100	94.1	100	95.3	100	95.8
7-2 受診率を性別・年齢5歳階級別に集計したか*	94.2	100	100	100	95.7	100	96.0	94.1	93.9	90.7	93.9	91.7
7-3 受診者数を検診機関別に集計したか*	100	100	100	100	100	95.7	100	94.1	100	93.0	100	93.8
7-4 受診者数を検診受診歴別に集計したか*	92.3	93.8	100	83.3	91.3	91.3	92.0	82.4	91.8	88.4	91.8	89.6
<b>【8】 要精検率の集計</b>												
8-1 要精検率を集計したか*	98.1	100	100	100	97.8	100	98.0	94.1	98.0	93.0	98.0	93.8
8-2 要精検率を性別・年齢5歳階級別に集計したか*	96.2	100	100	100	95.7	100	96.0	94.1	95.9	93.0	95.9	93.8
8-3 要精検率を検診機関別に集計したか*	94.2	93.8	100	83.3	93.5	87.0	96.0	76.5	93.9	88.4	93.9	89.6
8-4 要精検率を検診受診歴別に集計したか*	94.2	93.8	100	91.7	93.5	95.7	94.0	88.2	93.9	90.7	93.9	91.7
<b>【9】 精検受診率の集計</b>												
9-1 精検受診率を集計したか*	96.2	93.8	100	100	95.7	100	96.0	100	95.9	93.0	95.9	91.7
9-2 精検受診率を性別・年齢5歳階級別に集計したか*	94.2	93.8	100	100	93.5	100	94.0	94.1	93.9	90.7	93.9	89.6
9-3 精検受診率を検診機関別に集計したか*	94.2	87.5	100	75.0	93.5	82.6	96.0	76.5	93.9	81.4	93.9	81.3
9-4 精検受診率を検診受診歴別に集計したか*	92.3	87.5	100	91.7	93.5	91.3	92.0	88.2	91.8	86.0	91.8	85.4
<b>【10】 精検未受診率の集計</b>												
10-1 精検未受診率を集計したか*	96.2	93.8	100	100	95.7	100	96.0	100	95.9	93.0	95.9	91.7
<b>【11】 がん発見率の集計</b>												
11-1 がん発見率を集計したか*	94.2	93.8	0	100	93.5	100	94.0	100	93.9	93.0	91.8	91.7
11-2 がん発見率を性別・年齢5歳階級別に集計したか*	90.4	93.8	0	100	91.3	95.7	90.0	94.1	89.8	86.0	87.8	85.4
11-3 がん発見率を検診機関別に集計したか*	86.5	87.5	0	75.0	87.0	73.9	86.0	76.5	85.7	76.7	83.7	75.0
11-4 がん発見率を検診受診歴別に集計したか*	90.4	87.5	0	91.7	91.3	91.3	90.0	88.2	89.8	83.7	87.8	83.3
11-5 がん発見率を検査方法別に集計したか*	-	-	-	-	-	-	-	-	83.7	79.1	-	-
<b>【12】 陽性反応適中度の集計</b>												
12-1 陽性反応適中度を集計したか*	88.5	87.5	0	100	89.1	95.7	88.0	88.2	87.8	81.4	87.8	85.4
12-2 陽性反応適中度を性別・年齢5歳階級別に集計したか*	86.5	87.5	0	83.3	87.0	87.0	86.0	76.5	83.7	79.1	85.7	79.2
12-3 陽性反応適中度を検診機関別に集計したか*	86.5	81.3	0	75.0	87.0	73.9	86.0	70.6	83.7	72.1	85.7	72.9
12-4 陽性反応適中度を検診受診歴別に集計したか*	86.5	81.3	0	75.0	87.0	82.6	86.0	70.6	85.7	79.1	85.7	77.1
12-5 陽性反応適中度を検査方法別に集計したか*	-	-	-	-	-	-	-	-	77.6	74.4	-	-
<b>【13】 早期がん割合の集計</b>												
13-1 早期がん割合を集計したか*	78.8	75.0	0	100	76.1	87.0	76.0	82.4	77.6	76.7	-	-
13-2 早期がん割合を性別・年齢5歳階級別に集計したか*	78.8	75.0	0	100	76.1	87.0	76.0	82.4	77.6	76.7	-	-
13-3 早期がん割合を検診機関別に集計したか*	76.9	68.8	0	75.0	71.7	69.6	72.0	64.7	75.5	67.4	-	-
13-4 早期がん割合を検診受診歴別に集計したか*	78.8	68.8	0	91.7	73.9	82.6	74.0	70.6	77.6	72.1	-	-
13-5 早期がん割合を検査方法別に集計したか*	-	-	-	-	-	-	-	-	71.4	74.4	-	-
<b>【14】 粘膜内がん、非浸潤がんの集計</b>												
14-1 粘膜内がんを集計したか*	76.9	62.5	0	83.3	69.6	78.3	-	-	-	-	-	-
非浸潤がんを集計したか*	-	-	-	-	-	-	-	-	69.4	74.4	-	-
<b>【15】 上皮内病変（CIN・AISなど）数の集計</b>												
15-1 上皮内病変（CIN・AISなど）数を集計したか（区分毎）*	-	-	-	-	-	-	-	-	-	-	77.6	75.0
15-2 上皮内病変（CIN・AISなど）数を年齢5歳階級別に集計したか（区分毎）*	-	-	-	-	-	-	-	-	-	-	77.6	75.0
15-3 上皮内病変（CIN・AISなど）数を検診機関別に集計したか（区分毎）*	-	-	-	-	-	-	-	-	-	-	73.5	62.5
15-4 上皮内病変（CIN・AISなど）数を検診受診歴別に集計したか（区分毎）*	-	-	-	-	-	-	-	-	-	-	75.5	70.8
<b>【16】 進行度がA期のがん割合の集計</b>												
16-1 進行度がA期のがん割合を集計したか*	-	-	-	-	-	-	-	-	-	-	69.4	66.7
16-2 進行度がA期のがん割合を年齢5歳階級別に集計したか*	-	-	-	-	-	-	-	-	-	-	69.4	64.6
16-3 進行度がA期のがん割合を検診機関別に集計したか*	-	-	-	-	-	-	-	-	-	-	65.3	54.2
16-4 進行度がA期のがん割合を検診受診歴別に集計したか*	-	-	-	-	-	-	-	-	-	-	69.4	64.6

\* 「事業評価のためのチェックリスト・市区町村用」に記載されている項目

国立がん研究センター がん情報サービス [https://ganjoho.jp/med\\_pro/pre\\_scr/screening/check\\_list.html](https://ganjoho.jp/med_pro/pre_scr/screening/check_list.html)

### 3 プロセス指標値(千葉県)

表6 市区町村別のプロセス指標値

胃がん(エックス線)

自治体名	令和元年度プロセス指標値(男女計 50~74歳)														
	受診者数(人)			要精検率(%)			精検受診率(%)			がん発見率(%)			陽性反応適中度(%)		
	集団	個別	計	集団	個別	計	集団	個別	計	集団	個別	計	集団	個別	計
全国	1,296,836	381,217	1,678,053	6.8	7.3	6.9	83.3	72.8	80.8	0.11	0.10	0.11	1.69	1.34	1.61
千葉県	71,395	20,647	92,042	5.5	9.5	6.4	88.6	74.1	83.8	0.10	0.07	0.09	1.79	0.77	1.45
千葉市	2,329	13,673	16,002	6.1	10.1	9.5	77.3	73.1	73.5	0.13	0.09	0.09	2.13	0.87	0.99
銚子市	1,699	11	1,710	8.1	27.3	8.2	94.2	100	94.3	0.06	0	0.06	0.72	0	0.71
市川市	1,177	-	1,177	4.7	-	4.7	78.2	-	78.2	0.08	-	0.08	1.82	-	1.82
船橋市	-	1,775	1,775	-	8.9	8.9	-	65.8	65.8	-	0	0	-	0	0
館山市	2,573	-	2,573	2.2	-	2.2	84.2	-	84.2	0.12	-	0.12	5.26	-	5.26
木更津市	957	-	957	6.4	-	6.4	98.4	-	98.4	0.21	-	0.21	3.28	-	3.28
松戸市	4,679	-	4,679	6.5	-	6.5	79.0	-	79.0	0.06	-	0.06	0.98	-	0.98
野田市	4,252	-	4,252	6.0	-	6.0	93.7	-	93.7	0.14	-	0.14	2.35	-	2.35
茂原市	1,931	-	1,931	6.5	-	6.5	94.4	-	94.4	0.10	-	0.10	1.59	-	1.59
成田市	2,251	-	2,251	3.6	-	3.6	87.7	-	87.7	0.04	-	0.04	1.23	-	1.23
佐倉市	3,669	844	4,513	0.7	7.2	1.9	92.6	72.1	78.4	0.08	0	0.07	11.11	0	3.41
東金市	1,899	6	1,905	5.3	50.0	5.5	88.1	100	88.5	0.05	0	0.05	0.99	0	0.96
旭市	2,764	4	2,768	6.6	0	6.6	95.6	-	95.6	0.07	-	0.07	1.09	-	1.09
習志野市	1,897	-	1,897	6.6	-	6.6	86.5	-	86.5	0.05	-	0.05	0.79	-	0.79
柏市	662	-	662	7.6	-	7.6	98.0	-	98.0	0	-	0	0	-	0
勝浦市	354	-	354	6.8	-	6.8	95.8	-	95.8	1.13	-	1.13	16.67	-	16.67
市原市	2,734	569	3,303	6.6	15.8	8.2	94.4	83.3	90.7	0.11	0.35	0.15	1.67	2.22	1.85
流山市	2,975	-	2,975	4.5	-	4.5	100	-	100	0.17	-	0.17	3.73	-	3.73
八千代市	570	2,042	2,612	6.0	7.0	6.8	91.2	88.8	89.3	0.18	0.05	0.08	2.94	0.70	1.13
我孫子市	1,061	-	1,061	6.5	-	6.5	91.3	-	91.3	0.09	-	0.09	1.45	-	1.45
鴨川市	848	-	848	6.8	-	6.8	82.8	-	82.8	0.24	-	0.24	3.45	-	3.45
鎌ヶ谷市	2,232	-	2,232	13.8	-	13.8	77.9	-	77.9	0.04	-	0.04	0.32	-	0.32
君津市	1,570	-	1,570	6.9	-	6.9	83.5	-	83.5	0.06	-	0.06	0.92	-	0.92
富津市	404	-	404	5.4	-	5.4	77.3	-	77.3	0	-	0	0	-	0
浦安市	2,305	-	2,305	0.7	-	0.7	93.3	-	93.3	0.09	-	0.09	13.33	-	13.33
四街道市	1,900	41	1,941	6.2	19.5	6.5	94.1	75.0	92.9	0.05	0	0.05	0.85	0	0.79
袖ヶ浦市	1,591	-	1,591	5.8	-	5.8	93.5	-	93.5	0.25	-	0.25	4.30	-	4.30
八街市	2,213	-	2,213	2.9	-	2.9	90.6	-	90.6	0.18	-	0.18	6.25	-	6.25
印西市	1,889	605	2,494	7.3	6.6	7.1	93.4	97.5	94.4	0.11	0	0.08	1.46	0	1.13
白井市	1,902	-	1,902	0.7	-	0.7	76.9	-	76.9	0	-	0	0	-	0
富里市	1,025	-	1,025	2.3	-	2.3	83.3	-	83.3	0.10	-	0.10	4.17	-	4.17
南房総市	721	-	721	6.9	-	6.9	92.0	-	92.0	0	-	0	0	-	0
匝瑳市	1,135	-	1,135	8.4	-	8.4	95.8	-	95.8	0.09	-	0.09	1.05	-	1.05
香取市	1,943	-	1,943	6.5	-	6.5	98.4	-	98.4	0.21	-	0.21	3.15	-	3.15
山武市	1,420	-	1,420	2.9	-	2.9	78.0	-	78.0	0.07	-	0.07	2.44	-	2.44
いすみ市	1,210	-	1,210	7.2	-	7.2	94.3	-	94.3	0.08	-	0.08	1.15	-	1.15
大網白里市	121	-	121	5.8	-	5.8	100	-	100	0	-	0	0	-	0
酒々井町	610	-	610	1.8	-	1.8	81.8	-	81.8	0.16	-	0.16	9.09	-	9.09
栄町	604	404	1,008	1.8	5.2	3.2	72.7	0	25.0	0	0	0	0	0	0
神崎町	215	-	215	5.6	-	5.6	91.7	-	91.7	0	-	0	0	-	0
多古町	-	621	621	-	6.6	6.6	-	80.5	80.5	-	0	0	-	0	0
東庄町	667	-	667	7.0	-	7.0	93.6	-	93.6	0.15	-	0.15	2.13	-	2.13
九十九里町	336	1	337	4.5	100	4.7	93.3	100	93.8	0	0	0	0	0	0
芝山町	196	38	234	4.6	0	3.8	100	-	100	0	-	0	0	-	0
横芝光町	529	13	542	7.4	23.1	7.7	94.9	100	95.2	0	0	0	0	0	0
一宮町	357	-	357	7.0	-	7.0	100	-	100	0	-	0	0	-	0
睦沢町	324	-	324	2.8	-	2.8	88.9	-	88.9	0	-	0	0	-	0
長生村	664	-	664	8.9	-	8.9	89.8	-	89.8	0	-	0	0	-	0
白子町	435	-	435	6.7	-	6.7	82.8	-	82.8	0	-	0	0	-	0
長柄町	352	-	352	8.5	-	8.5	100	-	100	0	-	0	0	-	0
長南町	400	-	400	6.0	-	6.0	95.8	-	95.8	0	-	0	0	-	0
大多喜町	393	-	393	9.2	-	9.2	0	-	0	0	-	0	0	-	0
御宿町	296	-	296	8.1	-	8.1	87.5	-	87.5	0	-	0	0	-	0
鋸南町	155	-	155	16.8	-	16.8	88.5	-	88.5	0	-	0	0	-	0

胃がん（内視鏡）

自治体名	令和元年度プロセス指標値(男女計 50~74歳)														
	受診者数(人)			要精検率(%)			精検受診率(%)			がん発見率(%)			陽性反応適中度(%)		
	集団	個別	計	集団	個別	計	集団	個別	計	集団	個別	計	集団	個別	計
全国	15,632	764,129	779,761	4.3	7.5	7.4	83.9	94.0	93.9	0.15	0.29	0.29	3.59	3.92	3.92
千葉県	-	24,028	24,028	-	10.6	10.6	-	97.1	97.1	-	0.23	0.23	-	2.16	2.16
千葉市	-	6,636	6,636	-	10.0	10.0	-	99.5	99.5	-	0.14	0.14	-	1.35	1.35
銚子市	-	-	-	-	-	-	-	-	-	-	-	-	-	-	-
市川市	-	2,295	2,295	-	11.3	11.3	-	100	100	-	0.22	0.22	-	1.92	1.92
船橋市	-	4,659	4,659	-	9.6	9.6	-	98.9	98.9	-	0.24	0.24	-	2.45	2.45
館山市	-	-	-	-	-	-	-	-	-	-	-	-	-	-	-
木更津市	-	-	-	-	-	-	-	-	-	-	-	-	-	-	-
松戸市	-	1,020	1,020	-	13.1	13.1	-	98.5	98.5	-	0.69	0.69	-	5.22	5.22
野田市	-	-	-	-	-	-	-	-	-	-	-	-	-	-	-
茂原市	-	-	-	-	-	-	-	-	-	-	-	-	-	-	-
成田市	-	268	268	-	0.7	0.7	-	50.0	50.0	-	0	0	-	0	0
佐倉市	-	-	-	-	-	-	-	-	-	-	-	-	-	-	-
東金市	-	-	-	-	-	-	-	-	-	-	-	-	-	-	-
旭市	-	649	649	-	9.6	9.6	-	16.1	16.1	-	0	0	-	0	0
習志野市	-	-	-	-	-	-	-	-	-	-	-	-	-	-	-
柏市	-	1,356	1,356	-	11.9	11.9	-	98.1	98.1	-	0.37	0.37	-	3.09	3.09
勝浦市	-	-	-	-	-	-	-	-	-	-	-	-	-	-	-
市原市	-	1,757	1,757	-	15.9	15.9	-	99.6	99.6	-	0.28	0.28	-	1.79	1.79
流山市	-	-	-	-	-	-	-	-	-	-	-	-	-	-	-
八千代市	-	3,399	3,399	-	8.9	8.9	-	98.0	98.0	-	0.18	0.18	-	1.99	1.99
我孫子市	-	403	403	-	10.9	10.9	-	100	100	-	0.50	0.50	-	4.55	4.55
鴨川市	-	-	-	-	-	-	-	-	-	-	-	-	-	-	-
鎌ヶ谷市	-	-	-	-	-	-	-	-	-	-	-	-	-	-	-
君津市	-	-	-	-	-	-	-	-	-	-	-	-	-	-	-
富津市	-	-	-	-	-	-	-	-	-	-	-	-	-	-	-
浦安市	-	1,042	1,042	-	13.0	13.0	-	99.3	99.3	-	0.48	0.48	-	3.70	3.70
四街道市	-	179	179	-	8.9	8.9	-	100	100	-	0	0	-	0	0
袖ヶ浦市	-	-	-	-	-	-	-	-	-	-	-	-	-	-	-
八街市	-	-	-	-	-	-	-	-	-	-	-	-	-	-	-
印西市	-	-	-	-	-	-	-	-	-	-	-	-	-	-	-
白井市	-	-	-	-	-	-	-	-	-	-	-	-	-	-	-
富里市	-	-	-	-	-	-	-	-	-	-	-	-	-	-	-
南房総市	-	-	-	-	-	-	-	-	-	-	-	-	-	-	-
匝瑳市	-	-	-	-	-	-	-	-	-	-	-	-	-	-	-
香取市	-	-	-	-	-	-	-	-	-	-	-	-	-	-	-
山武市	-	-	-	-	-	-	-	-	-	-	-	-	-	-	-
いすみ市	-	-	-	-	-	-	-	-	-	-	-	-	-	-	-
大網白里市	-	365	365	-	9.6	9.6	-	100	100	-	0	0	-	0	0
酒々井町	-	-	-	-	-	-	-	-	-	-	-	-	-	-	-
栄町	-	-	-	-	-	-	-	-	-	-	-	-	-	-	-
神崎町	-	-	-	-	-	-	-	-	-	-	-	-	-	-	-
多古町	-	-	-	-	-	-	-	-	-	-	-	-	-	-	-
東庄町	-	-	-	-	-	-	-	-	-	-	-	-	-	-	-
九十九里町	-	-	-	-	-	-	-	-	-	-	-	-	-	-	-
芝山町	-	-	-	-	-	-	-	-	-	-	-	-	-	-	-
横芝光町	-	-	-	-	-	-	-	-	-	-	-	-	-	-	-
一宮町	-	-	-	-	-	-	-	-	-	-	-	-	-	-	-
睦沢町	-	-	-	-	-	-	-	-	-	-	-	-	-	-	-
長生村	-	-	-	-	-	-	-	-	-	-	-	-	-	-	-
白子町	-	-	-	-	-	-	-	-	-	-	-	-	-	-	-
長柄町	-	-	-	-	-	-	-	-	-	-	-	-	-	-	-
長南町	-	-	-	-	-	-	-	-	-	-	-	-	-	-	-
大多喜町	-	-	-	-	-	-	-	-	-	-	-	-	-	-	-
御宿町	-	-	-	-	-	-	-	-	-	-	-	-	-	-	-
鋸南町	-	-	-	-	-	-	-	-	-	-	-	-	-	-	-

大腸がん

自治体名	令和元年度プロセス指標値(男女計 40~74歳)														
	受診者数(人)			要精検率(%)			精検受診率(%)			がん発見率(%)			陽性反応適中度(%)		
	集団	個別	計	集団	個別	計	集団	個別	計	集団	個別	計	集団	個別	計
全国	2,641,863	3,127,632	5,769,495	5.7	7.1	6.5	76.2	67.7	71.1	0.17	0.23	0.20	2.98	3.23	3.13
千葉県	116,586	213,984	330,570	5.8	6.2	6.0	77.3	67.6	70.9	0.15	0.15	0.15	2.59	2.44	2.49
千葉市	4,705	45,420	50,125	7.0	6.9	6.9	65.9	67.7	67.6	0.13	0.15	0.15	1.81	2.14	2.11
縣市	3,642	-	3,642	5.3	-	5.3	90.7	-	90.7	0.11	-	0.11	2.07	-	2.07
市川市	-	32,174	32,174	-	7.7	7.7	-	50.5	50.5	-	0.10	0.10	-	1.29	1.29
船橋市	-	44,420	44,420	-	5.6	5.6	-	64.3	64.3	-	0.17	0.17	-	2.97	2.97
船山市	2,775	-	2,775	4.9	-	4.9	83.8	-	83.8	0.11	-	0.11	2.21	-	2.21
木更津市	2,463	-	2,463	5.3	-	5.3	93.9	-	93.9	0.20	-	0.20	3.82	-	3.82
松戸市	2,887	18,706	21,593	4.6	5.0	5.0	70.7	66.0	66.6	0.24	0.24	0.24	5.26	4.68	4.75
野田市	-	10,844	10,844	-	5.7	5.7	-	86.8	86.8	-	0.14	0.14	-	2.44	2.44
茂原市	4,456	-	4,456	6.8	-	6.8	83.1	-	83.1	0.18	-	0.18	2.66	-	2.66
成田市	5,262	2,120	7,382	4.3	6.2	4.8	76.5	53.4	68.1	0.19	0.24	0.20	4.42	3.82	4.20
佐倉市	6,516	4,135	10,651	4.7	6.1	5.3	79.2	75.6	77.6	0.12	0.15	0.13	2.60	2.36	2.49
東金市	3,842	-	3,842	6.5	-	6.5	74.2	-	74.2	0.10	-	0.10	1.61	-	1.61
旭市	1,370	3,574	4,944	6.4	6.4	6.4	90.9	78.1	81.6	0.07	0	0.02	1.14	0	0.32
習志野市	1,667	4,376	6,043	6.1	5.9	6.0	78.2	72.6	74.2	0.30	0.16	0.20	4.95	2.70	3.33
柏市	9,776	1,607	11,383	5.7	6.5	5.8	88.1	91.4	88.6	0.07	0.37	0.11	1.26	5.71	1.97
勝浦市	1,138	-	1,138	8.1	-	8.1	69.6	-	69.6	0.44	-	0.44	5.43	-	5.43
市原市	-	11,077	11,077	-	6.2	6.2	-	96.4	96.4	-	0.13	0.13	-	2.04	2.04
流山市	-	6,547	6,547	-	5.6	5.6	-	73.1	73.1	-	0.11	0.11	-	1.90	1.90
八千代市	1,119	10,083	11,202	6.4	5.5	5.6	77.8	74.8	75.1	0.36	0.19	0.21	5.56	3.40	3.65
我孫子市	1,042	4,068	5,110	7.0	5.4	5.7	86.3	86.7	86.6	0.29	0.17	0.20	4.11	3.21	3.44
鴨川市	1,898	-	1,898	6.3	-	6.3	68.9	-	68.9	0.05	-	0.05	0.84	-	0.84
鎌ヶ谷市	4,099	-	4,099	3.4	-	3.4	71.9	-	71.9	0.22	-	0.22	6.47	-	6.47
君津市	2,601	-	2,601	6.2	-	6.2	76.9	-	76.9	0.19	-	0.19	3.13	-	3.13
富津市	1,033	-	1,033	6.1	-	6.1	71.4	-	71.4	0.19	-	0.19	3.17	-	3.17
浦安市	-	10,599	10,599	-	4.3	4.3	-	79.6	79.6	-	0.13	0.13	-	3.10	3.10
四街道市	4,550	564	5,114	6.0	7.6	6.2	88.2	86.0	87.9	0.15	0.18	0.16	2.57	2.33	2.54
袖ヶ浦市	2,516	-	2,516	7.2	-	7.2	75.1	-	75.1	0.32	-	0.32	4.42	-	4.42
八街市	4,588	-	4,588	5.6	-	5.6	75.3	-	75.3	0.24	-	0.24	4.25	-	4.25
印西市	5,194	-	5,194	6.4	-	6.4	84.7	-	84.7	0.10	-	0.10	1.50	-	1.50
白井市	4,190	-	4,190	5.2	-	5.2	85.7	-	85.7	0.24	-	0.24	4.61	-	4.61
富里市	-	1,835	1,835	-	4.3	4.3	-	88.6	88.6	-	0.05	0.05	-	1.27	1.27
南房総市	3,086	-	3,086	4.9	-	4.9	81.3	-	81.3	0.10	-	0.10	2.00	-	2.00
匝瑳市	3,220	-	3,220	4.7	-	4.7	84.7	-	84.7	0.09	-	0.09	2.00	-	2.00
香取市	4,342	-	4,342	5.5	-	5.5	86.9	-	86.9	0.09	-	0.09	1.69	-	1.69
山武市	2,781	21	2,802	6.2	47.6	6.5	23.1	50.0	24.6	0.07	4.76	0.11	1.16	10.00	1.64
いすみ市	2,906	-	2,906	6.5	-	6.5	66.8	-	66.8	0	-	0	0	-	0
大網白里市	2,540	195	2,735	6.4	10.8	6.7	84.6	61.9	82.0	0.35	0	0.33	5.56	0	4.92
酒々井町	1,407	64	1,471	5.7	4.7	5.6	58.8	66.7	59.0	0.14	0	0.14	2.50	0	2.41
栄町	1,244	453	1,697	5.4	8.6	6.2	53.7	0	34.0	0.16	0	0.12	2.99	0	1.89
神崎町	457	-	457	7.4	-	7.4	73.5	-	73.5	0.22	-	0.22	2.94	-	2.94
多古町	-	1,034	1,034	-	8.0	8.0	-	48.2	48.2	-	0.19	0.19	-	2.41	2.41
東庄町	986	-	986	4.9	-	4.9	85.4	-	85.4	0.20	-	0.20	4.17	-	4.17
九十九里町	880	-	880	8.8	-	8.8	75.3	-	75.3	0	-	0	0	-	0
芝山町	423	44	467	6.6	4.5	6.4	89.3	50.0	86.7	0	0	0	0	0	0
横芝光町	1,362	24	1,386	6.4	12.5	6.5	83.9	100	84.4	0.07	0	0.07	1.15	0	1.11
一宮町	1,156	-	1,156	7.4	-	7.4	64.7	-	64.7	0.17	-	0.17	2.35	-	2.35
睦沢町	640	-	640	6.6	-	6.6	76.2	-	76.2	0	-	0	0	-	0
長生村	1,453	-	1,453	5.8	-	5.8	80.0	-	80.0	0.14	-	0.14	2.35	-	2.35
白子町	952	-	952	6.1	-	6.1	86.2	-	86.2	0	-	0	0	-	0
長柄町	674	-	674	7.0	-	7.0	83.0	-	83.0	0.15	-	0.15	2.13	-	2.13
長南町	767	-	767	8.0	-	8.0	86.9	-	86.9	0	-	0	0	-	0
大多喜町	787	-	787	8.0	-	8.0	0	-	0	0	-	0	0	-	0
御宿町	705	-	705	7.7	-	7.7	46.3	-	46.3	0	-	0	0	-	0
鋸南町	489	-	489	3.9	-	3.9	94.7	-	94.7	0.41	-	0.41	10.53	-	10.53

肺がん

自治体名	令和元年度プロセス指標値(男女計 40~74歳)														
	受診者数(人)			要精検率(%)			精検受診率(%)			がん発見率(%)			陽性反応適中度(%)		
	集団	個別	計	集団	個別	計	集団	個別	計	集団	個別	計	集団	個別	計
全国	3,034,786	2,198,105	5,232,891	1.6	2.1	1.8	85.8	81.5	83.7	0.05	0.04	0.04	2.85	1.99	2.43
千葉県	151,750	197,625	349,375	1.1	1.6	1.3	90.0	81.5	84.5	0.04	0.03	0.03	3.49	1.75	2.36
千葉市	3,531	52,516	56,047	1.3	1.5	1.4	82.6	80.1	80.2	0.03	0.01	0.01	2.17	0.79	0.87
銚子市	2,867	-	2,867	1.3	-	1.3	100	-	100	0.03	-	0.03	2.78	-	2.78
市川市	-	36,797	36,797	-	0.5	0.5	-	53.6	53.6	-	0.04	0.04	-	8.29	8.29
船橋市	-	49,005	49,005	-	1.8	1.8	-	77.9	77.9	-	0.02	0.02	-	0.90	0.90
船山市	3,865	-	3,865	1.3	-	1.3	96.1	-	96.1	0.05	-	0.05	3.92	-	3.92
木更津市	2,406	-	2,406	0.6	-	0.6	100	-	100	0.04	-	0.04	6.67	-	6.67
松戸市	2,996	22,241	25,237	1.1	1.7	1.6	81.8	89.7	89.1	0.03	0.04	0.04	3.03	2.71	2.74
野田市	9,753	-	9,753	0.7	-	0.7	92.8	-	92.8	0.03	-	0.03	4.35	-	4.35
茂原市	2,435	1,527	3,962	0.9	4.1	2.1	100	90.3	92.8	0	0.13	0.05	0	3.23	2.41
成田市	6,061	2,550	8,611	0.7	1.4	0.9	83.7	91.4	87.2	0.02	0	0.01	2.33	0	1.28
佐倉市	6,773	4,490	11,263	0.4	1.2	0.7	92.0	90.9	91.3	0.01	0	0.01	4.00	0	1.25
東金市	4,060	-	4,060	1.4	-	1.4	87.9	-	87.9	0.05	-	0.05	3.45	-	3.45
旭市	6,058	675	6,733	1.2	0	1.1	97.2	-	97.2	0.05	-	0.04	4.17	-	4.17
習志野市	4,260	-	4,260	1.6	-	1.6	91.3	-	91.3	0.05	-	0.05	2.90	-	2.90
柏市	10,341	-	10,341	1.3	-	1.3	94.6	-	94.6	0.12	-	0.12	9.23	-	9.23
勝浦市	1,220	-	1,220	2.5	-	2.5	76.7	-	76.7	0	-	0	0	-	0
市原市	4,683	4,075	8,758	1.5	5.7	3.5	95.8	95.3	95.4	0.02	0.07	0.05	1.41	1.29	1.32
流山市	5,201	-	5,201	1.2	-	1.2	96.7	-	96.7	0.02	-	0.02	1.67	-	1.67
八千代市	1,047	10,414	11,461	1.8	2.3	2.3	84.2	89.2	88.8	0	0.03	0.03	0	1.24	1.15
我孫子市	3,653	-	3,653	1.2	-	1.2	95.3	-	95.3	0.05	-	0.05	4.65	-	4.65
鴨川市	1,865	-	1,865	1.6	-	1.6	100	-	100	0.16	-	0.16	10.00	-	10.00
鎌ヶ谷市	3,671	-	3,671	0.1	-	0.1	75.0	-	75.0	0	-	0	0	-	0
君津市	2,714	-	2,714	1.8	-	1.8	94.0	-	94.0	0.04	-	0.04	2.00	-	2.00
富津市	2,767	-	2,767	1.6	-	1.6	71.1	-	71.1	0.18	-	0.18	11.11	-	11.11
浦安市	-	11,036	11,036	-	0.8	0.8	-	78.7	78.7	-	0.05	0.05	-	6.74	6.74
四街道市	3,869	399	4,268	1.1	4.5	1.4	90.5	100	93.3	0	0	0	0	0	0
袖ヶ浦市	3,039	1	3,040	1.3	0	1.3	87.8	-	87.8	0	-	0	0	-	0
八街市	3,957	-	3,957	0.4	-	0.4	76.5	-	76.5	0	-	0	0	-	0
印西市	4,337	-	4,337	1.3	-	1.3	93.1	-	93.1	0	-	0	0	-	0
白井市	4,565	-	4,565	0.7	-	0.7	76.5	-	76.5	0.04	-	0.04	5.88	-	5.88
富里市	3,115	-	3,115	0.5	-	0.5	66.7	-	66.7	0	-	0	0	-	0
南房総市	3,257	-	3,257	1.9	-	1.9	88.9	-	88.9	0.09	-	0.09	4.76	-	4.76
鹿嶋市	2,363	-	2,363	1.9	-	1.9	88.6	-	88.6	0.04	-	0.04	2.27	-	2.27
香取市	3,889	-	3,889	0.8	-	0.8	96.9	-	96.9	0.08	-	0.08	9.38	-	9.38
山武市	5,024	-	5,024	0.3	-	0.3	93.3	-	93.3	0	-	0	0	-	0
いすみ市	2,185	-	2,185	1.7	-	1.7	86.8	-	86.8	0	-	0	0	-	0
大網白里市	3,810	271	4,081	1.3	11.4	2.0	81.6	87.1	83.8	0.03	0.37	0.05	2.04	3.23	2.50
酒々井町	1,083	-	1,083	1.8	-	1.8	100	-	100	0.18	-	0.18	10.53	-	10.53
栄町	1,061	-	1,061	0.1	-	0.1	100	-	100	0	-	0	0	-	0
神崎町	543	-	543	0.9	-	0.9	100	-	100	0.18	-	0.18	20.00	-	20.00
多古町	-	1,443	1,443	-	8.2	8.2	-	79.7	79.7	-	0	0	-	0	0
東庄町	1,411	-	1,411	1.8	-	1.8	88.5	-	88.5	0	-	0	0	-	0
九十九里町	1,430	-	1,430	1.8	-	1.8	88.5	-	88.5	0	-	0	0	-	0
芝山町	688	36	724	0.9	2.8	1.0	100	100	100	0.15	0	0.14	16.67	0	14.29
横芝光町	2,347	-	2,347	0.6	-	0.6	53.3	-	53.3	0	-	0	0	-	0
一宮町	1,082	-	1,082	0.8	-	0.8	100	-	100	0	-	0	0	-	0
睦沢町	678	63	741	0.9	0	0.8	100	-	100	0	-	0	0	-	0
長生村	1,481	-	1,481	0.5	-	0.5	100	-	100	0	-	0	0	-	0
白子町	767	-	767	1.2	-	1.2	100	-	100	0	-	0	0	-	0
長柄町	668	83	751	1.3	1.2	1.3	77.8	0	70.0	0	0	0	0	0	0
長南町	660	-	660	1.2	-	1.2	87.5	-	87.5	0	-	0	0	-	0
大多喜町	925	-	925	0.6	-	0.6	50.0	-	50.0	0	-	0	0	-	0
御宿町	643	-	643	0.3	-	0.3	100	-	100	0	-	0	0	-	0
鋸南町	646	3	649	1.4	0	1.4	100	-	100	0	-	0	0	-	0

乳がん

自治体名	令和元年度プロセス指標値(女 40~74歳)														
	受診者数(人)			要精検率(%)			精検受診率(%)			がん発見率(%)			陽性反応適中度(%)		
	集団	個別	計	集団	個別	計	集団	個別	計	集団	個別	計	集団	個別	計
全国	1,294,852	1,487,879	2,782,731	4.7	7.2	6.0	91.6	88.3	89.5	0.28	0.34	0.31	5.84	4.79	5.17
千葉県	117,959	76,748	194,707	3.8	8.2	5.5	93.6	88.4	90.5	0.17	0.29	0.22	4.39	3.60	3.93
千葉市	5,133	16,974	22,107	6.8	8.4	8.0	82.5	82.8	82.7	0.31	0.39	0.37	4.58	4.62	4.61
鎌子市	3,270	298	3,568	2.8	9.7	3.4	98.9	100	99.2	0.09	0	0.08	3.23	0	2.46
市川市	6,532	4,558	11,090	5.1	9.6	7.0	91.4	86.8	88.8	0.23	0.26	0.24	4.46	2.74	3.49
船橋市	-	18,908	18,908	-	10.1	10.1	-	86.3	86.3	-	0.21	0.21	-	2.03	2.03
船山市	-	969	969	-	4.2	4.2	-	97.6	97.6	-	0.62	0.62	-	14.63	14.63
木更津市	2,334	100	2,434	4.8	8.0	4.9	100	100	100	0.13	0	0.12	2.70	0	2.52
松戸市	8,342	4,266	12,608	3.6	7.2	4.8	91.7	91.3	91.5	0.19	0.35	0.25	5.32	4.85	5.08
野田市	10,261	-	10,261	2.6	-	2.6	97.3	-	97.3	0.09	-	0.09	3.41	-	3.41
茂原市	5,411	221	5,632	3.3	14.0	3.7	97.2	96.8	97.1	0.18	0.45	0.20	5.62	3.23	5.26
成田市	1,627	543	2,170	3.9	10.9	5.7	87.5	100	93.5	0.25	0.37	0.28	6.25	3.39	4.88
佐倉市	2,306	704	3,010	3.8	7.1	4.6	94.3	96.0	94.9	0.04	0.57	0.17	1.14	8.00	3.62
東金市	2,780	70	2,850	3.1	12.9	3.3	95.3	55.6	91.5	0.11	0	0.11	3.53	0	3.19
旭市	6,003	60	6,063	3.5	6.7	3.6	100	0	98.2	0.12	0	0.12	3.29	0	3.23
習志野市	-	3,257	3,257	-	7.1	7.1	-	93.9	93.9	-	0.37	0.37	-	5.22	5.22
柏市	5,449	5,225	10,674	3.5	6.3	4.8	97.3	97.3	97.3	0.13	0.36	0.24	3.72	5.79	5.04
勝浦市	661	8	669	1.7	12.5	1.8	81.8	100	83.3	0.15	0	0.15	9.09	0	8.33
市原市	2,703	4,019	6,722	5.2	6.9	6.2	97.9	98.6	98.3	0.22	0.55	0.42	4.29	7.89	6.68
流山市	3,474	1,529	5,003	4.6	9.4	6.1	96.9	93.0	95.1	0.12	0.07	0.10	2.48	0.70	1.64
八千代市	1,787	3,197	4,984	3.8	8.5	6.8	97.1	91.5	92.6	0.11	0.16	0.14	2.94	1.85	2.06
我孫子市	2,263	3,568	5,831	2.7	5.4	4.4	98.4	94.8	95.7	0.04	0.17	0.12	1.61	3.13	2.76
鴨川市	334	692	1,026	4.2	1.4	2.3	100	100	100	0.30	0	0.10	7.14	0	4.17
鎌ヶ谷市	3,174	-	3,174	7.0	-	7.0	84.7	-	84.7	0.16	-	0.16	2.25	-	2.25
君津市	2,558	43	2,601	3.5	4.7	3.5	80.9	100	81.3	0.08	0	0.08	2.25	0	2.20
富津市	771	23	794	4.9	4.3	4.9	81.6	0	79.5	0.13	0	0.13	2.63	0	2.56
浦安市	3,789	-	3,789	6.9	-	6.9	98.5	-	98.5	0.42	-	0.42	6.08	-	6.08
四街道市	3,667	641	4,308	2.0	6.4	2.7	100	92.7	97.4	0.16	0.62	0.23	8.11	9.76	8.70
袖ヶ浦市	2,223	55	2,278	3.2	12.7	3.5	90.3	71.4	88.6	0.09	0	0.09	2.78	0	2.53
八街市	3,474	-	3,474	2.7	-	2.7	92.5	-	92.5	0.20	-	0.20	7.53	-	7.53
印西市	1,598	1,860	3,458	3.8	9.5	6.8	95.0	92.6	93.2	0.19	0.22	0.20	5.00	2.27	2.97
白井市	1,042	610	1,652	6.4	7.4	6.8	89.6	80.0	85.7	0.10	0.16	0.12	1.49	2.22	1.79
富里市	1,928	22	1,950	2.6	22.7	2.9	94.1	80.0	92.9	0.10	0	0.10	3.92	0	3.57
南房総市	-	2,243	2,243	-	2.4	2.4	-	90.7	90.7	-	0.09	0.09	-	3.70	3.70
鹿嶋市	1,651	1,206	2,857	3.2	6.8	4.7	96.2	97.6	97.0	0	0	0	0	0	0
香取市	4,884	-	4,884	2.8	-	2.8	97.8	-	97.8	0.20	-	0.20	7.35	-	7.35
山武市	2,203	60	2,263	2.5	46.7	3.6	98.1	60.7	85.4	0.05	0	0.04	1.85	0	1.22
いすみ市	2,264	1	2,265	2.7	0	2.7	95.1	-	95.1	0.22	-	0.22	8.20	-	8.20
大網白里市	1,222	144	1,366	3.3	5.6	3.5	95.0	62.5	89.6	0.16	0	0.15	5.00	0	4.17
酒々井町	973	55	1,028	3.2	7.3	3.4	77.4	50.0	74.3	0.51	3.64	0.68	16.13	50.00	20.00
栄町	672	184	856	2.5	10.3	4.2	82.4	89.5	86.1	0	1.09	0.23	0	10.53	5.56
神崎町	315	-	315	2.9	-	2.9	88.9	-	88.9	0.32	-	0.32	11.11	-	11.11
多古町	1,094	3	1,097	2.8	33.3	2.9	100	0	96.9	0.09	0	0.09	3.23	0	3.13
東庄町	983	-	983	4.0	-	4.0	100	-	100	0	-	0	0	-	0
九十九里町	480	9	489	2.9	11.1	3.1	100	100	100	0.21	0	0.20	7.14	0	6.67
芝山町	379	-	379	4.0	-	4.0	100	-	100	0	-	0	0	-	0
横芝光町	1,243	11	1,254	2.3	63.6	2.9	100	100	100	0.16	0	0.16	6.90	0	5.56
一宮町	688	1	689	4.2	0	4.2	96.6	-	96.6	0	-	0	0	-	0
睦沢町	516	9	525	3.3	0	3.2	82.4	-	82.4	0	-	0	0	-	0
長生村	999	-	999	3.9	-	3.9	100	-	100	0.20	-	0.20	5.13	-	5.13
白子町	589	-	589	3.1	-	3.1	100	-	100	0.34	-	0.34	11.11	-	11.11
長柄町	501	9	510	3.0	11.1	3.1	86.7	100	87.5	0.40	0	0.39	13.33	0	12.50
長南町	490	2	492	3.1	0	3.0	100	-	100	0.41	-	0.41	13.33	-	13.33
大多喜町	523	-	523	2.5	-	2.5	92.3	-	92.3	0.96	-	0.96	38.46	-	38.46
御宿町	396	-	396	2.3	-	2.3	44.4	-	44.4	0	-	0	0	-	0
鋸南町	-	391	391	-	4.3	4.3	-	100	100	-	0.26	0.26	-	5.88	5.88

## 子宮頸がん

自治体名	令和元年度プロセス指標値(女 20~74歳)														
	受診者数(人)			要精検率(%)			精検受診率(%)			がん発見率(%)			陽性反応適中度(%)		
	集団	個別	計	集団	個別	計	集団	個別	計	集団	個別	計	集団	個別	計
全国	1,035,734	2,904,396	3,940,130	1.4	2.5	2.2	84.4	72.9	74.8	0.02	0.03	0.02	1.24	1.05	1.09
千葉県	69,228	163,386	232,614	1.3	1.7	1.6	89.3	74.1	77.8	0.02	0.02	0.02	1.41	1.17	1.23
千葉市	4,887	22,398	27,285	1.4	1.6	1.6	86.4	72.5	74.7	0	0.02	0.02	0	1.40	1.18
狹子市	2,156	352	2,508	1.3	0.3	1.1	100	100	100	0.05	0.28	0.08	3.70	100	7.14
市川市	-	25,179	25,179	-	1.2	1.2	-	84.1	84.1	-	0.02	0.02	-	-	1.95
船橋市	-	24,877	24,877	-	2.1	2.1	-	49.0	49.0	-	0.01	0.01	-	0.38	0.38
館山市	211	1,156	1,367	1.9	4.8	4.3	75.0	85.5	84.7	0	0	0	0	0	0
木更津市	1,241	2,894	4,135	1.5	2.7	2.3	100	94.8	95.8	0	0.03	0.02	0	1.30	1.04
松戸市	4,731	11,364	16,095	1.7	1.5	1.6	81.7	47.1	58.2	0.02	0.04	0.04	1.22	2.87	2.34
野田市	2,479	7,183	9,662	1.2	0.7	0.8	100	93.6	96.1	0	0	0	0	0	0
茂原市	2,231	253	2,484	1.9	2.4	1.9	73.8	83.3	75.0	0	0	0	0	0	0
成田市	1,275	2,722	3,997	2.1	1.6	1.8	85.2	72.7	77.5	0.08	0.07	0.08	3.70	4.55	4.23
佐倉市	1,069	2,068	3,137	1.6	1.8	1.8	88.2	81.6	83.6	0	0.05	0.03	0	2.63	1.82
東金市	2,717	239	2,956	1.3	2.1	1.4	94.3	40.0	87.5	0.07	0.42	0.10	5.71	20.00	7.50
旭市	2,951	244	3,195	1.8	0	1.6	94.2	-	94.2	0.03	-	0.03	1.92	-	1.92
習志野市	408	4,597	5,005	2.7	2.6	2.6	90.9	81.0	81.8	0	0.02	0.02	0	0.83	0.76
柏市	2,989	8,919	11,908	1.3	2.8	2.4	100	94.4	95.1	0	0	0	0	0	0
勝浦市	644	54	698	1.6	3.7	1.7	80.0	0	66.7	0.16	0	0.14	10.00	0	8.33
市原市	1,646	4,752	6,398	1.6	1.2	1.3	96.3	86.0	89.3	0	0	0	0	0	0
流山市	2,823	3,724	6,547	1.0	1.8	1.4	96.3	76.1	81.9	0	0.03	0.02	0	1.49	1.06
八千代市	1,418	5,014	6,432	2.0	1.8	1.9	78.6	84.6	83.2	0	0	0	0	0	0
我孫子市	2,298	3,728	6,026	1.1	1.4	1.3	100	92.6	94.9	0	0.03	0.02	0	1.85	1.27
鴨川市	387	986	1,373	1.6	4.3	3.5	100	88.1	89.6	0	0.10	0.07	0	2.38	2.08
鎌ヶ谷市	-	2,793	2,793	-	1.7	1.7	-	68.8	68.8	-	0	0	-	0	0
君津市	1,024	3,362	4,386	1.5	2.0	1.9	73.3	66.2	67.5	0	0.03	0.02	0	1.47	1.20
富津市	272	805	1,077	1.5	1.6	1.6	0	46.2	35.3	0	0.25	0.19	0	15.38	11.76
浦安市	-	11,018	11,018	-	1.5	1.5	-	92.1	92.1	-	0.01	0.01	-	0.61	0.61
四街道市	2,075	540	2,615	1.1	2.8	1.5	95.7	93.3	94.7	0.05	0	0.04	4.35	0	2.63
袖ヶ浦市	1,039	2,482	3,521	0.8	1.7	1.4	100	75.6	79.6	0.10	0	0.03	12.50	0	2.04
八街市	946	302	1,248	1.6	0.7	1.4	86.7	100	88.2	0	0	0	0	0	0
印西市	1,925	3,981	5,906	1.1	0.8	0.9	90.9	90.3	90.6	0.05	0	0.02	4.55	0	1.89
白井市	799	769	1,568	1.6	0.8	1.2	69.2	50.0	63.2	0	0	0	0	0	0
富里市	2,273	55	2,328	1.4	0	1.4	96.9	-	96.9	0	-	0	0	-	0
南房総市	237	1,955	2,192	0.8	3.9	3.6	100	81.6	82.1	0	0.05	0.05	0	1.32	1.28
匝瑳市	1,384	1,176	2,560	1.1	0.9	1.0	86.7	100	92.0	0	0	0	0	0	0
香取市	3,957	-	3,957	0.8	-	0.8	100	-	100	0	-	0	0	-	0
山武市	2,191	191	2,382	1.2	2.1	1.3	81.5	25.0	74.2	0	0	0	0	0	0
いすみ市	2,155	3	2,158	1.1	0	1.1	91.3	-	91.3	0.05	-	0.05	4.35	-	4.35
大網白里市	739	234	973	0.8	0	0.6	100	-	100	0	-	0	0	-	0
酒々井町	484	90	574	0.8	1.1	0.9	100	0	80.0	0	0	0	0	0	0
栄町	780	218	998	1.3	0.9	1.2	80.0	50.0	75.0	0.13	0	0.10	10.00	0	8.33
神崎町	525	-	525	0	-	0	-	-	-	-	-	-	-	-	-
多古町	1,011	-	1,011	2.4	-	2.4	95.8	-	95.8	0	-	0	0	-	0
東庄町	444	-	444	1.6	-	1.6	85.7	-	85.7	0	-	0	0	-	0
九十九里町	506	12	518	0.8	0	0.8	0	-	0	0	-	0	0	-	0
芝山町	411	76	487	1.2	1.3	1.2	100	100	100	0	0	0	0	0	0
横芝光町	1,006	248	1,254	1.3	4.4	1.9	100	90.9	95.8	0	0	0	0	0	0
一宮町	742	1	743	1.2	0	1.2	66.7	-	66.7	0	-	0	0	-	0
睦沢町	596	9	605	0.7	0	0.7	100	-	100	0	-	0	0	-	0
長生村	604	1	605	3.1	0	3.1	94.7	-	94.7	0.17	-	0.17	5.26	-	5.26
白子町	586	-	586	1.2	-	1.2	100	-	100	0	-	0	0	-	0
長柄町	493	11	504	0	0	0	-	-	-	0	-	0	0	-	0
長南町	536	-	536	0.2	-	0.2	100	-	100	0	-	0	0	-	0
大多喜町	609	-	609	0.7	-	0.7	50.0	-	50.0	0	-	0	0	-	0
御宿町	318	1	319	0.3	0	0.3	100	-	100	0	-	0	0	-	0
鋸南町	-	350	350	-	2.6	2.6	-	55.6	55.6	-	0	0	-	0	0





# 【東京都】 都道府県別がん検診実施状況

## 1 指針に基づくがん検診実施状況(東京都)

表1 指針に基づく検診実施状況(令和3年度の検診実施状況)

	実施したと回答した市区町村割合(%)				
	胃 <sup>*1</sup>	大腸	肺	乳	子宮頸
集計対象市区町村数	62	62	60	61	61
集計対象市区町村割合(%)	100	100	96.8	98.4	98.4
指針に基づく対象年齢で検診を実施した <sup>*1 *2</sup>	12.9	83.9	83.3	90.2	98.4
指針に基づく受診間隔 <sup>*</sup> で検診を実施した <sup>*1 *2</sup>	11.3	100	100	67.2	67.2

\*1 平成28年2月の指針改定に伴い、胃がん検診ではそれまで対象年齢は「40歳以上、上限制限なし」、受診間隔は「年1回」であったのが、それぞれ「50歳以上、上限制限なし(ただし、胃部エックス線検査については、当分の間、40歳以上の者を対象としても差し支えない。)」 「同一人にとって受診機会は毎年あるが、原則2年に1回の受診間隔(ただし、胃部エックス線検査については、当分の間、年1回実施しても差し支えない)」に変更された。  
よって、平成29年度調査(平成28年度検診体制)以降は、胃がん検診の対象年齢は「50歳以上、上限制限なし」、受診間隔は「2年に1回」と回答した場合のみ指針に基づくものとして集計している。

\*2 令和3年度調査(令和2年度検診体制)以降、指針に基づく検診方法(14ページ参照)の対象年齢と受診間隔の回答をもとに集計した。

表2 指針に基づかない検診実施状況(令和3年度の検診実施状況)

	実施したと回答した市区町村割合(%)
集計対象市区町村数	62
集計対象市区町村割合(%)	100
指針以外の何らかの部位で検診を実施した	53.2
前立腺がん検診(PSA検査)を実施した	51.6
子宮体がん検診(細胞診)を実施した	4.8
エコーによる検診(肝臓、卵巣、甲状腺)を実施した	0
その他の何らかの検診を実施した	17.7

2 市区町村用がん検診チェックリスト実施率(東京都)

表3 チェックリスト実施率(全項目)

	実施したと回答した市区町村割合(%)											
	胃		胃		大腸		肺		乳		子宮頸	
	(エックス線)	(内視鏡)	(エックス線)	(内視鏡)	集団	個別	集団	個別	集団	個別	集団	個別
集計対象市区町村数	41	20	7	24	32	49	37	26	34	47	14	53
集計対象市区町村割合(%)	66.1	32.3	11.3	38.7	51.6	79.0	59.7	41.9	54.8	75.8	22.6	85.5
チェックリスト全項目の実施率*	85.3	82.3	80.2	80.5	80.1	80.2	80.1	80.1	81.2	81.1	79.4	81.4

表4 チェックリスト実施率(令和3年度の検診体制整備に関する項目)

	実施したと回答した市区町村割合(%)											
	胃		胃		大腸		肺		乳		子宮頸	
	(エックス線)	(内視鏡)	(エックス線)	(内視鏡)	集団	個別	集団	個別	集団	個別	集団	個別
集計対象市区町村数	41	23	8	33	33	51	38	28	34	48	14	53
集計対象市区町村割合(%)	66.1	37.1	12.9	53.2	53.2	82.3	61.3	45.2	54.8	77.4	22.6	85.5
<b>【1】 検診対象者</b>												
1-1 対象者全員の氏名を記載した名簿を、住民台帳などに基づいて作成したか*	95.1	100	100	100	93.9	98.0	94.7	100	97.1	97.9	100	98.1
1-2 対象者全員に、個別に受診勧奨を行ったか*	19.5	43.5	62.5	42.4	30.3	29.4	26.3	32.1	26.5	35.4	35.7	37.7
1-3 受診勧奨を行った住民のうち未受診者全員に対し、再度の受診勧奨を個人毎(手紙・電話・訪問等)に行ったか*	2.4	4.3	12.5	3.0	3.0	2.0	2.6	3.6	0	4.2	0	3.8
1-4 対象者数(推計でも可)を把握したか*	100	100	100	100	100	100	100	100	100	100	100	100
<b>【2】 受診者の情報管理</b>												
2-1 個人別の受診(記録)台帳またはデータベースを作成したか*	100	100	87.5	100	97.0	98.0	97.4	100	100	95.8	92.9	96.2
2-2 過去5年間の受診歴を記録しているか*	97.6	91.3	25.0	24.2	81.8	88.2	89.5	89.3	88.2	89.6	92.9	92.5
<b>【3】 受診者への説明、及び要精検者への説明</b>												
3-1 受診勧奨時に、「検診機関用チェックリスト 1.受診者への説明」が全項目記載された資料を、全員に個別配布したか*	68.3	73.9	50.0	69.7	66.7	62.7	57.9	67.9	64.7	64.6	50.0	66.0
3-2 要精検者全員に対し、受診可能な精密検査機関名(医療機関名)の一覧を提示したか*	75.6	47.8	37.5	45.5	69.7	56.9	68.4	42.9	67.6	47.9	64.3	54.7
3-3 上記(3-2)の一覧に掲載したすべての精密検査機関には、あらかじめ精密検査結果の報告を依頼したか*	58.5	39.1	25.0	36.4	51.5	43.1	47.4	39.3	47.1	41.7	35.7	41.5
<b>【4】 精密検査結果の把握、精密検査未受診者の特定と受診勧奨</b>												
4-1 精密検査方法及び、精密検査(治療)結果を把握したか*	97.6	91.3	75.0	93.9	93.9	94.1	89.5	92.9	94.1	89.6	85.7	90.6
4-2 精密検査方法及び、精密検査(治療)結果が不明の者については、本人もしくは精密検査機関への照会等により、結果を確認したか*	90.2	82.6	50.0	84.8	84.8	84.3	78.9	85.7	88.2	81.3	78.6	81.1
4-3 個人毎の精密検査方法及び、精密検査(治療)結果を、市区町村、検診機関(医療機関)、精密検査機関が共有したか*	68.3	52.2	50.0	78.8	57.6	68.6	55.3	67.9	64.7	64.6	42.9	60.4
4-4 過去5年間の精密検査方法及び、精密検査(治療)結果を記録しているか*	80.5	73.9	12.5	27.3	69.7	78.4	71.1	78.6	79.4	83.3	64.3	83.0
4-5 精密検査未受診と精密検査結果未把握を定義に従って区別し、精密検査未受診者を特定したか*	92.7	78.3	62.5	87.9	87.9	88.2	86.8	85.7	94.1	85.4	85.7	88.7
4-6 精密検査未受診者に精密検査の受診勧奨を行ったか*	85.4	65.2	62.5	69.7	78.8	74.5	78.9	67.9	85.3	77.1	78.6	79.2
<b>【5】 地域保健・健康増進事業報告</b>												
5-1 がん検診結果や精密検査結果の最終報告(令和2年度地域保健・健康増進事業報告)を行ったか*	100	100	100	100	100	100	100	100	100	100	100	100
5-2 がん検診の結果について、地域保健・健康増進事業報告の全項目を計上できるよう、委託先(検診機関(医療機関)、医師会など)に報告を求めたか*	100	95.7	100	100	100	98.0	97.4	92.9	100	97.9	100	98.1
5-3 がん検診の結果について、委託先からの報告内容が地域保健・健康増進事業報告を網羅できていない場合、改善を求めたか*	97.6	100	100	100	97.0	96.1	94.7	96.4	97.1	100	92.9	100
5-4 精密検査結果について、地域保健・健康増進事業報告の全項目を計上できるよう、委託先(検診機関(医療機関)、精密検査機関、医師会など)に報告を求めたか*	90.2	87.0	75.0	97.0	81.8	86.3	81.6	85.7	82.4	89.6	78.6	88.7
5-5 精密検査結果について、委託先からの報告内容が地域保健・健康増進事業報告を網羅できていない場合、改善を求めたか*	85.4	87.0	87.5	97.0	78.8	82.4	81.6	85.7	76.5	87.5	71.4	86.8
<b>【6】 検診機関(医療機関)の質の担保</b>												
6-1 委託先検診機関(医療機関)を、仕様書の内容に基づいて選定したか*	92.7	87.0	100	90.9	97.0	90.2	94.7	92.9	97.1	93.8	100	94.3
6-2 仕様書(もしくは実施要綱)の内容は、「仕様書に明記すべき必要最低限の精度管理項目」を満たしたか*	63.4	47.8	62.5	60.6	69.7	43.1	63.2	42.9	58.8	50.0	71.4	49.1
6-3 検診終了後に、委託先検診機関(医療機関)で仕様書(もしくは実施要綱)の内容が遵守されたことを確認したか*	48.8	39.1	50.0	33.3	54.5	29.4	50.0	28.6	44.1	35.4	57.1	32.1
6-4 検診機関(医療機関)に精度管理評価を個別にフィードバックしたか*	26.8	34.8	25.0	27.3	18.2	19.6	21.1	32.1	17.6	29.2	21.4	22.6
6-5 「検診機関用チェックリスト」の遵守状況をフィードバックしたか*	19.5	13.0	25.0	15.2	15.2	9.8	18.4	10.7	8.8	14.6	14.3	11.3
6-6 検診機関(医療機関)毎のプロセス指標値を集計してフィードバックしたか*	24.4	34.8	12.5	27.3	15.2	19.6	18.4	32.1	14.7	27.1	21.4	20.8
6-7 上記(6-4.6-5.6-6)の結果をふまえて、課題のある検診機関(医療機関)に改善策をフィードバックしたか*	14.6	21.7	0	21.2	9.1	11.8	10.5	17.9	8.8	14.6	21.4	13.2

表5 チェックリスト実施率（令和元年度の精度管理指標の把握に関する項目）

	実施したと回答した市区町村割合(%)											
	胃		胃		大腸		肺		乳		子宮頸	
	(エックス線)		(内視鏡)		集団	個別	集団	個別	集団	個別	集団	個別
	集団	個別	集団	個別								
集計対象市区町村数	44	20	9	25	36	49	39	26	36	47	19	54
集計対象市区町村割合(%)	71.0	32.3	14.5	40.3	58.1	79.0	62.9	41.9	58.1	75.8	30.6	87.1
<b>【7】 受診率（受診者数）の集計</b>												
7-1 受診率を集計したか*	100	100	100	100	100	100	100	100	100	100	100	98.1
7-2 受診率を性別・年齢5歳階級別に集計したか*	100	100	100	100	100	100	100	100	100	100	100	98.1
7-3 受診者数を検診機関別に集計したか*	100	100	100	100	100	100	100	100	100	100	100	96.3
7-4 受診者数を検診受診歴別に集計したか*	93.2	100	88.9	96.0	88.9	91.8	89.7	100	94.4	93.6	94.7	94.4
<b>【8】 要精検率の集計</b>												
8-1 要精検率を集計したか*	100	100	100	100	100	100	100	100	100	100	100	98.1
8-2 要精検率を性別・年齢5歳階級別に集計したか*	100	100	100	100	100	100	100	100	100	100	100	98.1
8-3 要精検率を検診機関別に集計したか*	100	100	100	100	100	100	100	100	100	100	100	98.1
8-4 要精検率を検診受診歴別に集計したか*	93.2	100	100	96.0	91.7	89.8	92.3	84.6	94.4	93.6	94.7	94.4
<b>【9】 精検受診率の集計</b>												
9-1 精検受診率を集計したか*	100	100	100	100	91.7	98.0	94.9	100	94.4	95.7	89.5	96.3
9-2 精検受診率を性別・年齢5歳階級別に集計したか*	100	100	100	100	91.7	98.0	94.9	100	94.4	95.7	89.5	96.3
9-3 精検受診率を検診機関別に集計したか*	100	100	100	100	91.7	98.0	94.9	96.2	94.4	95.7	89.5	94.4
9-4 精検受診率を検診受診歴別に集計したか*	95.5	100	100	96.0	86.1	89.8	89.7	84.6	91.7	93.6	84.2	94.4
<b>【10】 精検未受診率の集計</b>												
10-1 精検未受診率を集計したか*	100	95.0	100	96.0	91.7	95.9	94.9	92.3	91.7	89.4	89.5	92.6
<b>【11】 がん発見率の集計</b>												
11-1 がん発見率を集計したか*	100	100	100	100	91.7	98.0	92.3	100	91.7	95.7	89.5	96.3
11-2 がん発見率を性別・年齢5歳階級別に集計したか*	100	100	100	100	91.7	95.9	92.3	100	91.7	95.7	89.5	96.3
11-3 がん発見率を検診機関別に集計したか*	100	100	100	100	91.7	98.0	92.3	96.2	91.7	95.7	89.5	94.4
11-4 がん発見率を検診受診歴別に集計したか*	95.5	100	100	96.0	86.1	89.8	89.7	84.6	91.7	93.6	84.2	94.4
11-5 がん発見率を検査方法別に集計したか*	-	-	-	-	-	-	-	-	86.1	91.5	-	-
<b>【12】 陽性反応適中度の集計</b>												
12-1 陽性反応適中度を集計したか*	100	100	100	100	91.7	98.0	92.3	100	91.7	95.7	89.5	96.3
12-2 陽性反応適中度を性別・年齢5歳階級別に集計したか*	100	100	100	100	91.7	98.0	92.3	100	91.7	95.7	89.5	96.3
12-3 陽性反応適中度を検診機関別に集計したか*	100	100	100	100	91.7	98.0	92.3	96.2	91.7	95.7	89.5	96.3
12-4 陽性反応適中度を検診受診歴別に集計したか*	95.5	100	100	96.0	86.1	89.8	89.7	84.6	91.7	93.6	84.2	94.4
12-5 陽性反応適中度を検査方法別に集計したか*	-	-	-	-	-	-	-	-	86.1	91.5	-	-
<b>【13】 早期がん割合の集計</b>												
13-1 早期がん割合を集計したか*	93.2	90.0	100	84.0	83.3	83.7	87.2	80.8	77.8	78.7	-	-
13-2 早期がん割合を性別・年齢5歳階級別に集計したか*	93.2	90.0	100	84.0	83.3	83.7	87.2	80.8	77.8	78.7	-	-
13-3 早期がん割合を検診機関別に集計したか*	93.2	90.0	100	84.0	83.3	83.7	87.2	76.9	77.8	78.7	-	-
13-4 早期がん割合を検診受診歴別に集計したか*	93.2	85.0	100	76.0	80.6	73.5	87.2	69.2	77.8	78.7	-	-
13-5 早期がん割合を検査方法別に集計したか*	-	-	-	-	-	-	-	-	72.2	74.5	-	-
<b>【14】 粘膜内がん、非浸潤がんの集計</b>												
14-1 粘膜内がんを集計したか*	88.6	75.0	100	72.0	75.0	75.5	-	-	-	-	-	-
非浸潤がんを集計したか*	-	-	-	-	-	-	-	-	72.2	72.3	-	-
<b>【15】 上皮内病変（CIN・AISなど）数の集計</b>												
15-1 上皮内病変(CIN・AISなど)数を集計したか(区分毎)*	-	-	-	-	-	-	-	-	-	-	78.9	85.2
15-2 上皮内病変(CIN・AISなど)数を年齢5歳階級別に集計したか(区分毎)*	-	-	-	-	-	-	-	-	-	-	78.9	85.2
15-3 上皮内病変(CIN・AISなど)数を検診機関別に集計したか(区分毎)*	-	-	-	-	-	-	-	-	-	-	78.9	85.2
15-4 上皮内病変(CIN・AISなど)数を検診受診歴別に集計したか(区分毎)*	-	-	-	-	-	-	-	-	-	-	73.7	83.3
<b>【16】 進行度がA期のがん割合の集計</b>												
16-1 進行度がA期のがん割合を集計したか*	-	-	-	-	-	-	-	-	-	-	68.4	81.5
16-2 進行度がA期のがん割合を年齢5歳階級別に集計したか*	-	-	-	-	-	-	-	-	-	-	63.2	81.5
16-3 進行度がA期のがん割合を検診機関別に集計したか*	-	-	-	-	-	-	-	-	-	-	63.2	81.5
16-4 進行度がA期のがん割合を検診受診歴別に集計したか*	-	-	-	-	-	-	-	-	-	-	63.2	81.5

\* 「事業評価のためのチェックリスト・市区町村用」に記載されている項目

国立がん研究センター がん情報サービス [https://ganjoho.jp/med\\_pro/pre\\_scr/screening/check\\_list.html](https://ganjoho.jp/med_pro/pre_scr/screening/check_list.html)

### 3 プロセス指標値(東京都)

表6 市区町村別のプロセス指標値

胃がん(エックス線)

自治体名	受診者数(人)			令和元年度プロセス指標値(男女計 50~74歳)											
				要精検率(%)			精検受診率(%)			がん発見率(%)			陽性反応適中度(%)		
	集団	個別	計	集団	個別	計	集団	個別	計	集団	個別	計	集団	個別	計
全国	1,296,836	381,217	1,678,053	6.8	7.3	6.9	83.3	72.8	80.8	0.11	0.10	0.11	1.69	1.34	1.61
東京都	59,385	39,654	99,039	9.5	7.8	8.8	70.9	66.4	69.3	0.09	0.11	0.10	0.96	1.40	1.11
千代田区	-	574	574	-	4.9	4.9	-	39.3	39.3	-	0	0	-	0	0
中央区	-	3,618	3,618	-	6.4	6.4	-	40.7	40.7	-	0.11	0.11	-	1.73	1.73
港区	3	7,210	7,213	66.7	7.8	7.8	0	49.3	49.1	0	0.06	0.06	0	0.71	0.71
新宿区	-	3,276	3,276	-	6.9	6.9	-	58.6	58.6	-	0.06	0.06	-	0.88	0.88
文京区	-	1,402	1,402	-	7.7	7.7	-	40.7	40.7	-	0.14	0.14	-	1.85	1.85
台東区	-	2,044	2,044	-	5.2	5.2	-	77.4	77.4	-	0.15	0.15	-	2.83	2.83
墨田区	314	1,290	1,604	7.3	11.1	10.3	60.9	78.3	75.9	0	0.08	0.06	0	0.70	0.60
江東区	5,184	-	5,184	8.3	-	8.3	65.2	-	65.2	0.08	-	0.08	0.93	-	0.93
品川区	-	616	616	-	7.0	7.0	-	95.3	95.3	-	0.32	0.32	-	4.65	4.65
目黒区	-	144	144	-	7.6	7.6	-	45.5	45.5	-	0	0	-	0	0
大田区	-	4,724	4,724	-	10.4	10.4	-	90.5	90.5	-	0.15	0.15	-	1.42	1.42
世田谷区	2,855	3	2,858	10.7	33.3	10.7	85.0	100	85.0	0.25	0	0.24	2.29	0	2.28
渋谷区	-	3,018	3,018	-	6.0	6.0	-	80.8	80.8	-	0.13	0.13	-	2.20	2.20
中野区	1,879	30	1,909	3.6	0	3.5	76.1	-	76.1	0	-	0	0	-	0
杉並区	-	3,805	3,805	-	4.7	4.7	-	71.2	71.2	-	0.13	0.13	-	2.82	2.82
豊島区	-	2,348	2,348	-	14.2	14.2	-	52.1	52.1	-	0.09	0.09	-	0.60	0.60
北区	913	224	1,137	7.7	10.7	8.3	55.7	62.5	57.4	0	0	0	0	0	0
荒川区	4,613	-	4,613	2.9	-	2.9	79.9	-	79.9	0.02	-	0.02	0.75	-	0.75
板橋区	2,235	-	2,235	8.9	-	8.9	87.5	-	87.5	0.04	-	0.04	0.50	-	0.50
練馬区	5,782	-	5,782	12.3	-	12.3	82.8	-	82.8	0.07	-	0.07	0.56	-	0.56
足立区	-	-	-	-	-	-	-	-	-	-	-	-	-	-	-
葛飾区	633	-	633	3.3	-	3.3	81.0	-	81.0	0	-	0	0	-	0
江戸川区	10,069	-	10,069	18.7	-	18.7	52.0	-	52.0	0.13	-	0.13	0.69	-	0.69
八王子市	1,265	-	1,265	0.9	-	0.9	100	-	100	0.08	-	0.08	9.09	-	9.09
立川市	700	-	700	9.9	-	9.9	95.7	-	95.7	0.43	-	0.43	4.35	-	4.35
武蔵野市	583	-	583	3.3	-	3.3	94.7	-	94.7	0.17	-	0.17	5.26	-	5.26
三鷹市	292	-	292	7.2	-	7.2	90.5	-	90.5	0.34	-	0.34	4.76	-	4.76
青梅市	1,108	-	1,108	3.7	-	3.7	97.6	-	97.6	0	-	0	0	-	0
府中市	2,692	-	2,692	9.3	-	9.3	91.2	-	91.2	0.26	-	0.26	2.79	-	2.79
昭島市	1,547	-	1,547	2.2	-	2.2	76.5	-	76.5	0	-	0	0	-	0
調布市	373	5,073	5,446	3.5	7.4	7.1	76.9	82.2	82.0	0	0.14	0.13	0	1.86	1.80
町田市	-	-	-	-	-	-	-	-	-	-	-	-	-	-	-
小金井市	903	-	903	12.3	-	12.3	59.5	-	59.5	0.11	-	0.11	0.90	-	0.90
小平市	1,607	-	1,607	12.9	-	12.9	88.9	-	88.9	0.06	-	0.06	0.48	-	0.48
日野市	1,489	-	1,489	10.3	-	10.3	83.1	-	83.1	0	-	0	0	-	0
東村山市	953	-	953	6.2	-	6.2	89.8	-	89.8	0	-	0	0	-	0
国分寺市	1,043	-	1,043	7.3	-	7.3	80.3	-	80.3	0	-	0	0	-	0
国立市	485	-	485	9.3	-	9.3	93.3	-	93.3	0.62	-	0.62	6.67	-	6.67
福生市	386	-	386	6.2	-	6.2	91.7	-	91.7	0	-	0	0	-	0
狛江市	540	-	540	7.4	-	7.4	65.0	-	65.0	0	-	0	0	-	0
東大和市	431	-	431	7.7	-	7.7	100	-	100	0	-	0	0	-	0
清瀬市	463	68	531	8.6	41.2	12.8	87.5	82.1	85.3	0.43	0	0.38	5.00	0	2.94
東久留米市	569	-	569	10.2	-	10.2	79.3	-	79.3	0	-	0	0	-	0
武蔵村山市	862	-	862	3.8	-	3.8	60.6	-	60.6	0.12	-	0.12	3.03	-	3.03
多摩市	322	-	322	10.2	-	10.2	69.7	-	69.7	0	-	0	0	-	0
稲城市	65	167	232	4.6	3.6	3.9	100	83.3	88.9	0	0	0	0	0	0
羽村市	698	-	698	9.5	-	9.5	86.4	-	86.4	0	-	0	0	-	0
あきる野市	2,809	-	2,809	5.9	-	5.9	84.8	-	84.8	0.04	-	0.04	0.61	-	0.61
西東京市	1,056	-	1,056	5.9	-	5.9	87.1	-	87.1	0.09	-	0.09	1.61	-	1.61
瑞穂町	567	-	567	5.8	-	5.8	69.7	-	69.7	0	-	0	0	-	0
日の出町	367	-	367	4.1	-	4.1	100	-	100	0.27	-	0.27	6.67	-	6.67
檜原村	171	18	189	3.5	0	3.2	50.0	-	50.0	0	-	0	0	-	0
奥多摩町	166	-	166	15.7	-	15.7	0	-	0	0	-	0	0	-	0
大島町	41	-	41	14.6	-	14.6	66.7	-	66.7	0	-	0	0	-	0
利島村	-	-	-	-	-	-	-	-	-	-	-	-	-	-	-
新島村	64	-	64	4.7	-	4.7	100	-	100	0	-	0	0	-	0
神津島村	-	-	-	-	-	-	-	-	-	-	-	-	-	-	-
三宅村	-	-	-	-	-	-	-	-	-	-	-	-	-	-	-
御蔵島村	18	-	18	0	-	0	-	-	-	-	-	-	-	-	-
八丈町	270	2	272	13.3	50.0	13.6	72.2	0	70.3	0	0	0	0	0	0
青ヶ島村	-	-	-	-	-	-	-	-	-	-	-	-	-	-	-
小笠原村	-	-	-	-	-	-	-	-	-	-	-	-	-	-	-

胃がん（内視鏡）

自治体名	令和元年度プロセス指標値(男女計 50~74歳)														
	受診者数(人)			要精検率(%)			精検受診率(%)			がん発見率(%)			陽性反応適中度(%)		
	集団	個別	計	集団	個別	計	集団	個別	計	集団	個別	計	集団	個別	計
全国	15,632	764,129	779,761	4.3	7.5	7.4	83.9	94.0	93.9	0.15	0.29	0.29	3.59	3.92	3.92
東京都	1,716	68,568	70,284	2.1	7.4	7.2	80.6	94.6	94.5	0.23	0.26	0.26	11.11	3.50	3.56
千代田区	-	1,155	1,155	-	1.2	1.2	-	100	100	-	0.09	0.09	-	7.14	7.14
中央区	-	2,504	2,504	-	10.4	10.4	-	91.9	91.9	-	0.16	0.16	-	1.54	1.54
港区	-	3,379	3,379	-	0.9	0.9	-	86.2	86.2	-	0.18	0.18	-	20.69	20.69
新宿区	-	3,370	3,370	-	11.2	11.2	-	98.9	98.9	-	0.36	0.36	-	3.17	3.17
文京区	-	5,865	5,865	-	5.3	5.3	-	70.9	70.9	-	0.17	0.17	-	3.24	3.24
台東区	-	1,740	1,740	-	15.4	15.4	-	95.9	95.9	-	0.80	0.80	-	5.22	5.22
墨田区	-	1,605	1,605	-	2.7	2.7	-	77.3	77.3	-	0.25	0.25	-	9.09	9.09
江東区	-	285	285	-	8.1	8.1	-	95.7	95.7	-	0	0	-	0	0
品川区	-	3,083	3,083	-	11.9	11.9	-	96.7	96.7	-	0.32	0.32	-	2.73	2.73
目黒区	-	2,518	2,518	-	10.6	10.6	-	99.6	99.6	-	0.48	0.48	-	4.49	4.49
大田区	-	3,461	3,461	-	8.3	8.3	-	87.8	87.8	-	0.20	0.20	-	2.45	2.45
世田谷区	110	6,712	6,822	3.6	5.3	5.2	75.0	97.7	97.5	0	0.07	0.07	0	1.41	1.40
渋谷区	-	1,993	1,993	-	7.5	7.5	-	100	100	-	0.10	0.10	-	1.34	1.34
中野区	-	4	4	-	0	0	-	-	-	-	-	-	-	-	-
杉並区	-	-	-	-	-	-	-	-	-	-	-	-	-	-	-
豊島区	-	4,537	4,537	-	8.1	8.1	-	100	100	-	0.33	0.33	-	4.08	4.08
北区	-	1,719	1,719	-	9.0	9.0	-	97.4	97.4	-	0.12	0.12	-	1.29	1.29
荒川区	-	3,598	3,598	-	1.9	1.9	-	72.1	72.1	-	0.19	0.19	-	10.29	10.29
板橋区	-	370	370	-	1.9	1.9	-	100	100	-	0	0	-	0	0
練馬区	870	3,817	4,687	2.3	1.7	1.8	100	70.3	77.4	0.34	0	0.06	15.00	0	3.57
足立区	-	-	-	-	-	-	-	-	-	-	-	-	-	-	-
葛飾区	-	6,856	6,856	-	11.9	11.9	-	97.6	97.6	-	0.31	0.31	-	2.57	2.57
江戸川区	186	-	186	2.7	-	2.7	100	-	100	0	-	0	0	-	0
八王子市	-	7,208	7,208	-	5.9	5.9	-	100	100	-	0.50	0.50	-	8.51	8.51
立川市	-	-	-	-	-	-	-	-	-	-	-	-	-	-	-
武蔵野市	-	-	-	-	-	-	-	-	-	-	-	-	-	-	-
三鷹市	-	707	707	-	6.8	6.8	-	89.6	89.6	-	0.14	0.14	-	2.08	2.08
青梅市	-	-	-	-	-	-	-	-	-	-	-	-	-	-	-
府中市	-	-	-	-	-	-	-	-	-	-	-	-	-	-	-
昭島市	-	-	-	-	-	-	-	-	-	-	-	-	-	-	-
調布市	-	1,191	1,191	-	11.7	11.7	-	95.7	95.7	-	0.34	0.34	-	2.88	2.88
町田市	-	-	-	-	-	-	-	-	-	-	-	-	-	-	-
小金井市	-	-	-	-	-	-	-	-	-	-	-	-	-	-	-
小平市	-	-	-	-	-	-	-	-	-	-	-	-	-	-	-
日野市	-	-	-	-	-	-	-	-	-	-	-	-	-	-	-
東村山市	-	-	-	-	-	-	-	-	-	-	-	-	-	-	-
国分寺市	-	-	-	-	-	-	-	-	-	-	-	-	-	-	-
国立市	-	-	-	-	-	-	-	-	-	-	-	-	-	-	-
福生市	-	-	-	-	-	-	-	-	-	-	-	-	-	-	-
狛江市	-	-	-	-	-	-	-	-	-	-	-	-	-	-	-
東大和市	-	-	-	-	-	-	-	-	-	-	-	-	-	-	-
清瀬市	-	-	-	-	-	-	-	-	-	-	-	-	-	-	-
東久留米市	-	-	-	-	-	-	-	-	-	-	-	-	-	-	-
武蔵村山市	-	-	-	-	-	-	-	-	-	-	-	-	-	-	-
多摩市	-	891	891	-	24.0	24.0	-	99.5	99.5	-	0.45	0.45	-	1.87	1.87
稲城市	-	-	-	-	-	-	-	-	-	-	-	-	-	-	-
羽村市	-	-	-	-	-	-	-	-	-	-	-	-	-	-	-
あきる野市	-	-	-	-	-	-	-	-	-	-	-	-	-	-	-
西東京市	-	-	-	-	-	-	-	-	-	-	-	-	-	-	-
瑞穂町	-	-	-	-	-	-	-	-	-	-	-	-	-	-	-
日の出町	-	-	-	-	-	-	-	-	-	-	-	-	-	-	-
檜原村	-	-	-	-	-	-	-	-	-	-	-	-	-	-	-
奥多摩町	-	-	-	-	-	-	-	-	-	-	-	-	-	-	-
大島町	184	-	184	0.5	-	0.5	100	-	100	0.54	-	0.54	100	-	100
利島村	51	-	51	0	-	0	-	-	-	-	-	-	-	-	-
新島村	-	-	-	-	-	-	-	-	-	-	-	-	-	-	-
神津島村	95	-	95	6.3	-	6.3	0	-	0	0	-	0	0	-	0
三宅村	71	-	71	0	-	0	-	-	-	-	-	-	-	-	-
御蔵島村	-	-	-	-	-	-	-	-	-	-	-	-	-	-	-
八丈町	-	-	-	-	-	-	-	-	-	-	-	-	-	-	-
青ヶ島村	12	-	12	0	-	0	-	-	-	-	-	-	-	-	-
小笠原村	137	-	137	0	-	0	-	-	-	-	-	-	-	-	-

大腸がん

自治体名	令和元年度プロセス指標値(男女計 40~74歳)														
	受診者数(人)			要精検率(%)			精検受診率(%)			がん発見率(%)			陽性反応適中度(%)		
	集団	個別	計	集団	個別	計	集団	個別	計	集団	個別	計	集団	個別	計
全国	2,641,863	3,127,632	5,769,495	5.7	7.1	6.5	76.2	67.7	71.1	0.17	0.23	0.20	2.98	3.23	3.13
東京都	82,290	571,210	653,500	6.5	6.4	6.4	71.5	59.2	60.8	0.21	0.19	0.20	3.25	3.03	3.06
千代田区	-	4,406	4,406	-	6.1	6.1	-	39.8	39.8	-	0.11	0.11	-	1.86	1.86
中央区	-	11,398	11,398	-	6.0	6.0	-	45.5	45.5	-	0.11	0.11	-	1.76	1.76
港区	10	21,469	21,479	0	5.8	5.8	-	41.9	41.9	-	0.14	0.14	-	2.49	2.49
新宿区	-	13,785	13,785	-	6.2	6.2	-	54.2	54.2	-	0.22	0.22	-	3.54	3.54
文京区	-	11,998	11,998	-	6.0	6.0	-	31.5	31.5	-	0.09	0.09	-	1.54	1.54
台東区	-	13,030	13,030	-	5.9	5.9	-	48.6	48.6	-	0.09	0.09	-	1.57	1.57
墨田区	-	12,959	12,959	-	7.6	7.6	-	65.1	65.1	-	0.21	0.21	-	2.76	2.76
江東区	-	28,200	28,200	-	6.7	6.7	-	64.6	64.6	-	0.22	0.22	-	3.29	3.29
品川区	-	16,745	16,745	-	7.9	7.9	-	57.0	57.0	-	0.25	0.25	-	3.19	3.19
目黒区	-	21,160	21,160	-	5.9	5.9	-	48.6	48.6	-	0.15	0.15	-	2.50	2.50
大田区	-	22,087	22,087	-	5.3	5.3	-	80.8	80.8	-	0.32	0.32	-	6.10	6.10
世田谷区	4,817	27,707	32,524	6.1	6.3	6.3	73.9	58.4	60.7	0.17	0.18	0.18	2.71	2.91	2.88
渋谷区	-	9,982	9,982	-	5.4	5.4	-	67.5	67.5	-	0.11	0.11	-	2.04	2.04
中野区	-	17,310	17,310	-	7.0	7.0	-	50.4	50.4	-	0.19	0.19	-	2.74	2.74
杉並区	-	27,097	27,097	-	4.9	4.9	-	72.4	72.4	-	0.17	0.17	-	3.40	3.40
豊島区	-	10,889	10,889	-	6.4	6.4	-	59.5	59.5	-	0.27	0.27	-	4.17	4.17
北区	6,159	-	6,159	6.8	-	6.8	66.3	-	66.3	0.16	-	0.16	2.39	-	2.39
荒川区	15,002	-	15,002	5.3	-	5.3	70.5	-	70.5	0.11	-	0.11	2.15	-	2.15
板橋区	-	44,495	44,495	-	7.1	7.1	-	47.2	47.2	-	0.13	0.13	-	1.86	1.86
練馬区	4,820	26,423	31,243	4.3	6.7	6.3	64.9	74.0	73.1	0.06	0.17	0.16	1.44	2.61	2.49
足立区	-	29,223	29,223	-	7.6	7.6	-	57.1	57.1	-	0.25	0.25	-	3.22	3.22
葛飾区	1,414	20,906	22,320	7.1	6.8	6.8	80.2	57.8	59.3	0.21	0.15	0.16	2.97	2.26	2.31
江戸川区	17,026	-	17,026	9.2	-	9.2	71.4	-	71.4	0.33	-	0.33	3.64	-	3.64
八王子市	-	32,263	32,263	-	5.1	5.1	-	83.0	83.0	-	0.31	0.31	-	6.14	6.14
立川市	733	6,215	6,948	4.8	7.1	6.9	77.1	42.2	44.8	0.41	0.16	0.19	8.57	2.26	2.72
武蔵野市	412	10,680	11,092	3.9	5.7	5.6	75.0	43.4	44.2	0	0.13	0.13	0	2.32	2.26
三鷹市	-	10,132	10,132	-	8.1	8.1	-	49.7	49.7	-	0.16	0.16	-	1.96	1.96
青梅市	-	8,972	8,972	-	6.1	6.1	-	36.8	36.8	-	0.16	0.16	-	2.57	2.57
府中市	6,854	-	6,854	6.5	-	6.5	82.2	-	82.2	0.34	-	0.34	5.18	-	5.18
昭島市	-	3,506	3,506	-	6.5	6.5	-	61.0	61.0	-	0.09	0.09	-	1.32	1.32
調布市	-	13,025	13,025	-	6.4	6.4	-	62.3	62.3	-	0.17	0.17	-	2.63	2.63
町田市	-	13,599	13,599	-	7.0	7.0	-	81.6	81.6	-	0.35	0.35	-	4.96	4.96
小金井市	1,027	3,380	4,407	4.2	8.2	7.3	51.2	78.3	74.7	0.10	0.33	0.27	2.33	3.97	3.75
小平市	2,147	7,726	9,873	6.0	6.5	6.4	66.7	74.3	72.7	0.09	0.18	0.16	1.55	2.79	2.54
日野市	2,116	9,579	11,695	4.1	5.6	5.3	62.8	58.8	59.4	0.19	0.16	0.16	4.65	2.79	3.05
東村山市	5,170	-	5,170	7.6	-	7.6	95.9	-	95.9	0.31	-	0.31	4.09	-	4.09
国分寺市	3,406	4,231	7,637	4.9	6.7	5.9	64.1	37.5	47.3	0.06	0.24	0.16	1.20	3.51	2.65
国立市	474	3,664	4,138	8.0	6.7	6.8	86.8	59.6	63.3	0.42	0.22	0.24	5.26	3.27	3.53
福生市	-	4,384	4,384	-	8.0	8.0	-	62.2	62.2	-	0.21	0.21	-	2.56	2.56
狛江市	769	2,783	3,552	7.0	6.6	6.7	55.6	67.9	65.1	0.13	0.22	0.20	1.85	3.26	2.94
東大和市	536	938	1,474	6.7	6.1	6.3	91.7	86.0	88.2	0.37	0.21	0.27	5.56	3.51	4.30
清瀬市	1,061	84	1,145	5.5	8.3	5.7	72.4	57.1	70.8	0.19	0	0.17	3.45	0	3.08
東久留米市	-	6,493	6,493	-	5.6	5.6	-	60.9	60.9	-	0.22	0.22	-	3.86	3.86
武蔵村山市	1,092	336	1,428	6.8	4.8	6.3	54.1	37.5	51.1	0.09	0	0.07	1.35	0	1.11
多摩市	-	12,091	12,091	-	6.3	6.3	-	61.5	61.5	-	0.16	0.16	-	2.49	2.49
稲城市	-	3,919	3,919	-	5.7	5.7	-	64.9	64.9	-	0.15	0.15	-	2.70	2.70
羽村市	124	3,515	3,639	7.3	6.0	6.0	11.1	67.1	64.8	0	0.31	0.30	0	5.24	5.02
あきる野市	3,947	3,233	7,180	4.6	6.1	5.3	69.4	72.4	71.0	0.28	0.09	0.19	6.01	1.53	3.69
西東京市	492	11,426	11,918	7.3	8.0	8.0	44.4	66.7	65.8	0.20	0.28	0.28	2.78	3.49	3.46
瑞穂町	439	2,031	2,470	8.4	6.3	6.6	73.0	62.2	64.6	0.68	0.34	0.40	8.11	5.51	6.10
日の出町	-	1,426	1,426	-	5.4	5.4	-	77.9	77.9	-	0.21	0.21	-	3.90	3.90
檜原村	245	31	276	3.7	0	3.3	55.6	-	55.6	0	-	0	0	-	0
奥多摩町	192	272	464	5.7	8.1	7.1	0	0	0	0	0	0	0	0	0
大島町	541	-	541	5.9	-	5.9	37.5	-	37.5	0	-	0	0	-	0
利島村	42	-	42	0	-	0	-	-	-	-	-	-	-	-	-
新島村	83	-	83	2.4	-	2.4	50.0	-	50.0	0	-	0	0	-	0
神津島村	98	-	98	7.1	-	7.1	0	-	0	0	-	0	0	-	0
三宅村	271	-	271	8.1	-	8.1	0	-	0	0	-	0	0	-	0
御蔵島村	75	-	75	0	-	0	-	-	-	-	-	-	-	-	-
八丈町	397	7	404	10.3	14.3	10.4	80.5	100	81.0	0.50	0	0.50	4.88	0	4.76
青ヶ島村	18	-	18	0	-	0	-	-	-	-	-	-	-	-	-
小笠原村	281	-	281	8.5	-	8.5	0	-	0	0	-	0	0	-	0

肺がん

自治体名	令和元年度プロセス指標値(男女計 40~74歳)														
	受診者数(人)			要精検率(%)			精検受診率(%)			がん発見率(%)			陽性反応適中度(%)		
	集団	個別	計	集団	個別	計	集団	個別	計	集団	個別	計	集団	個別	計
全国	3,034,786	2,198,105	5,232,891	1.6	2.1	1.8	85.8	81.5	83.7	0.05	0.04	0.04	2.85	1.99	2.43
東京都	88,915	255,179	344,094	1.3	1.7	1.6	81.5	70.0	72.5	0.04	0.02	0.03	2.71	1.26	1.56
千代田区	-	4,188	4,188	-	1.8	1.8	-	61.0	61.0	-	0.02	0.02	-	1.30	1.30
中央区	-	12,041	12,041	-	3.0	3.0	-	58.2	58.2	-	0.01	0.01	-	0.28	0.28
港区	-	21,268	21,268	-	2.6	2.6	-	52.2	52.2	-	0.02	0.02	-	0.72	0.72
新宿区	-	13,238	13,238	-	2.0	2.0	-	79.2	79.2	-	0.05	0.05	-	2.27	2.27
文京区	-	11,265	11,265	-	1.9	1.9	-	62.0	62.0	-	0.04	0.04	-	1.85	1.85
台東区	-	3,749	3,749	-	1.5	1.5	-	77.6	77.6	-	0.03	0.03	-	1.72	1.72
墨田区	-	4,938	4,938	-	3.0	3.0	-	85.7	85.7	-	0.06	0.06	-	2.04	2.04
江東区	9,088	-	9,088	0.8	-	0.8	75.7	-	75.7	0.02	-	0.02	2.86	-	2.86
品川区	-	6,372	6,372	-	2.1	2.1	-	81.5	81.5	-	0.03	0.03	-	1.48	1.48
目黒区	-	10,060	10,060	-	2.3	2.3	-	78.4	78.4	-	0.05	0.05	-	2.16	2.16
大田区	-	17,881	17,881	-	2.4	2.4	-	89.9	89.9	-	0.03	0.03	-	1.15	1.15
世田谷区	-	33,294	33,294	-	2.0	2.0	-	62.7	62.7	-	0.02	0.02	-	1.22	1.22
渋谷区	-	9,686	9,686	-	0.5	0.5	-	84.1	84.1	-	0.02	0.02	-	4.55	4.55
中野区	-	-	-	-	-	-	-	-	-	-	-	-	-	-	-
杉並区	-	15,015	15,015	-	2.1	2.1	-	88.6	88.6	-	0.03	0.03	-	1.30	1.30
豊島区	-	8,766	8,766	-	0.6	0.6	-	64.0	64.0	-	0.01	0.01	-	2.00	2.00
北区	-	-	-	-	-	-	-	-	-	-	-	-	-	-	-
荒川区	12,126	-	12,126	0.9	-	0.9	85.7	-	85.7	0.05	-	0.05	5.36	-	5.36
板橋区	3,186	-	3,186	2.5	-	2.5	89.9	-	89.9	0.03	-	0.03	1.27	-	1.27
練馬区	8,864	9,131	17,995	2.1	3.0	2.6	82.5	75.2	78.2	0.01	0.02	0.02	0.53	0.72	0.64
足立区	-	8,319	8,319	-	4.7	4.7	-	52.8	52.8	-	0	0	-	0	0
葛飾区	-	35,359	35,359	-	-	0	-	-	-	-	-	-	-	-	-
江戸川区	22,118	-	22,118	1.2	-	1.2	87.6	-	87.6	0.05	-	0.05	3.75	-	3.75
八王子市	-	15,698	15,698	-	0.8	0.8	-	95.9	95.9	-	0.03	0.03	-	4.10	4.10
立川市	542	-	542	2.8	-	2.8	100	-	100	0	-	0	0	-	0
武蔵野市	660	467	1,127	1.1	5.8	3.0	85.7	92.6	91.2	0	0	0	0	0	0
三鷹市	-	13,667	13,667	-	-	0	-	-	-	-	-	-	-	-	-
青梅市	1,530	-	1,530	1.3	-	1.3	50.0	-	50.0	0	-	0	0	-	0
府中市	1,717	-	1,717	1.2	-	1.2	95.0	-	95.0	0.12	-	0.12	10.00	-	10.00
昭島市	1,508	-	1,508	0.9	-	0.9	53.8	-	53.8	0	-	0	0	-	0
調布市	582	-	582	0.5	-	0.5	66.7	-	66.7	0	-	0	0	-	0
町田市	-	-	-	-	-	-	-	-	-	-	-	-	-	-	-
小金井市	1,051	-	1,051	2.0	-	2.0	52.4	-	52.4	0	-	0	0	-	0
小平市	2,734	-	2,734	1.5	-	1.5	90.5	-	90.5	0.07	-	0.07	4.76	-	4.76
日野市	2,303	-	2,303	1.0	-	1.0	73.9	-	73.9	0	-	0	0	-	0
東村山市	584	158	742	1.7	1.9	1.8	100	100	100	0	0.63	0.13	0	33.33	7.69
国分寺市	2,605	-	2,605	0.9	-	0.9	58.3	-	58.3	0.04	-	0.04	4.17	-	4.17
国立市	712	-	712	2.2	-	2.2	100	-	100	0.14	-	0.14	6.25	-	6.25
福生市	423	-	423	0.5	-	0.5	0	-	0	0	-	0	0	-	0
狛江市	801	209	1,010	2.2	6.2	3.1	72.2	46.2	61.3	0	0	0	0	0	0
東大和市	903	-	903	1.4	-	1.4	92.3	-	92.3	0	-	0	0	-	0
清瀬市	491	83	574	3.3	2.4	3.1	43.8	100	50.0	0	0	0	0	0	0
東久留米市	-	292	292	-	0.7	0.7	-	0	0	-	0	0	-	0	0
武蔵村山市	1,127	-	1,127	0.5	-	0.5	83.3	-	83.3	0	-	0	0	-	0
多摩市	596	-	596	3.0	-	3.0	88.9	-	88.9	0	-	0	0	-	0
稲城市	-	-	-	-	-	-	-	-	-	-	-	-	-	-	-
羽村市	922	-	922	2.6	-	2.6	58.3	-	58.3	0	-	0	0	-	0
あきる野市	4,173	-	4,173	0.5	-	0.5	95.0	-	95.0	0	-	0	0	-	0
西東京市	3,141	-	3,141	2.6	-	2.6	90.2	-	90.2	0.13	-	0.13	4.88	-	4.88
瑞穂町	1,059	-	1,059	0.8	-	0.8	88.9	-	88.9	0.09	-	0.09	11.11	-	11.11
日の出町	464	-	464	0	-	0	-	-	-	-	-	-	-	-	-
檜原村	207	26	233	0.5	3.8	0.9	100	100	100	0	0	0	0	0	0
奥多摩町	205	-	205	1.5	-	1.5	0	-	0	0	-	0	0	-	0
大島町	486	-	486	4.7	-	4.7	39.1	-	39.1	0	-	0	0	-	0
利島村	87	-	87	0	-	0	-	-	-	-	-	-	-	-	-
新島村	283	-	283	1.8	-	1.8	100	-	100	0.35	-	0.35	20.00	-	20.00
神津島村	89	-	89	1.1	-	1.1	0	-	0	0	-	0	0	-	0
三宅村	222	-	222	1.4	-	1.4	0	-	0	0	-	0	0	-	0
御蔵島村	64	-	64	0	-	0	-	-	-	-	-	-	-	-	-
八丈町	661	9	670	0.9	0	0.9	83.3	-	83.3	0	-	0	0	-	0
青ヶ島村	27	-	27	0	-	0	-	-	-	-	-	-	-	-	-
小笠原村	574	-	574	0.2	-	0.2	0	-	0	0	-	0	0	-	0



## 乳がん

自治体名	令和元年度プロセス指標値(女 40~74歳)														
	受診者数(人)			要精検率(%)			精検受診率(%)			がん発見率(%)			陽性反応適中度(%)		
	集団	個別	計	集団	個別	計	集団	個別	計	集団	個別	計	集団	個別	計
全国	1,294,852	1,487,879	2,782,731	4.7	7.2	6.0	91.6	88.3	89.5	0.28	0.34	0.31	5.84	4.79	5.17
東京都	38,293	223,988	262,281	6.6	7.9	7.7	86.3	84.5	84.8	0.30	0.35	0.35	4.53	4.47	4.48
千代田区	-	1,581	1,581	-	9.9	9.9	-	41.4	41.4	-	0.32	0.32	-	3.18	3.18
中央区	136	4,973	5,109	8.1	12.0	11.9	81.8	40.2	40.9	0	0.20	0.20	0	1.68	1.65
港区	-	8,093	8,093	-	10.2	10.2	-	77.4	77.4	-	0.36	0.36	-	3.52	3.52
新宿区	-	6,209	6,209	-	7.7	7.7	-	75.4	75.4	-	0.43	0.43	-	5.64	5.64
文京区	-	6,806	6,806	-	6.6	6.6	-	50.2	50.2	-	0.12	0.12	-	1.78	1.78
台東区	165	5,556	5,721	3.0	5.4	5.3	100	87.4	87.6	0	0.23	0.23	0	4.32	4.25
墨田区	1,353	3,613	4,966	4.6	12.1	10.0	85.5	91.5	90.8	0.37	0.47	0.44	8.06	3.90	4.42
江東区	-	12,577	12,577	-	8.8	8.8	-	86.9	86.9	-	0.36	0.36	-	4.04	4.04
品川区	-	8,568	8,568	-	4.1	4.1	-	92.4	92.4	-	0.57	0.57	-	13.88	13.88
目黒区	-	7,787	7,787	-	7.2	7.2	-	91.3	91.3	-	0.58	0.58	-	7.99	7.99
大田区	1,510	12,428	13,938	4.8	8.2	7.8	89.0	93.6	93.3	0.46	0.33	0.34	9.59	4.02	4.40
世田谷区	980	17,854	18,834	19.2	8.5	9.0	97.9	89.0	90.0	0.92	0.35	0.38	4.79	4.16	4.23
渋谷区	-	5,386	5,386	-	9.7	9.7	-	87.8	87.8	-	0.48	0.48	-	4.97	4.97
中野区	278	5,327	5,605	10.8	9.6	9.7	20.0	85.4	81.8	0	0.17	0.16	0	1.75	1.66
杉並区	-	10,915	10,915	-	8.9	8.9	-	91.6	91.6	-	0.30	0.30	-	3.39	3.39
豊島区	-	5,655	5,655	-	6.2	6.2	-	69.1	69.1	-	0.30	0.30	-	4.82	4.82
北区	-	5,485	5,485	-	11.2	11.2	-	93.2	93.2	-	0.46	0.46	-	4.06	4.06
荒川区	5,214	-	5,214	6.3	-	6.3	92.4	-	92.4	0.38	-	0.38	6.08	-	6.08
板橋区	-	6,691	6,691	-	7.1	7.1	-	76.1	76.1	-	0.28	0.28	-	3.98	3.98
練馬区	1,798	13,263	15,061	10.5	6.9	7.3	89.9	96.0	94.9	0.44	0.45	0.45	4.23	6.54	6.15
足立区	-	10,827	10,827	-	5.2	5.2	-	89.8	89.8	-	0.47	0.47	-	9.09	9.09
葛飾区	-	7,974	7,974	-	5.3	5.3	-	92.7	92.7	-	0.16	0.16	-	3.06	3.06
江戸川区	7,998	858	8,856	7.1	13.3	7.7	89.0	94.7	90.0	0.38	0.93	0.43	5.32	7.02	5.60
八王子市	-	11,293	11,293	-	5.3	5.3	-	98.3	98.3	-	0.37	0.37	-	7.05	7.05
立川市	-	3,146	3,146	-	10.5	10.5	-	87.8	87.8	-	0.29	0.29	-	2.74	2.74
武蔵野市	38	3,718	3,756	5.3	6.8	6.8	50.0	81.0	80.7	0	0.40	0.40	0	5.95	5.91
三鷹市	-	2,003	2,003	-	12.7	12.7	-	92.9	92.9	-	0.45	0.45	-	3.53	3.53
青梅市	605	1,595	2,200	4.0	5.1	4.8	41.7	34.1	35.8	0	0	0	0	0	0
府中市	6,359	-	6,359	4.8	-	4.8	87.9	-	87.9	0.05	-	0.05	0.98	-	0.98
昭島市	-	1,557	1,557	-	4.9	4.9	-	70.1	70.1	-	0.26	0.26	-	5.19	5.19
調布市	73	2,479	2,552	15.1	8.5	8.7	100	91.0	91.4	1.37	0.16	0.20	9.09	1.90	2.25
町田市	-	6,984	6,984	-	9.4	9.4	-	85.0	85.0	-	0.29	0.29	-	3.05	3.05
小金井市	642	1,317	1,959	5.1	9.7	8.2	54.5	85.2	78.9	0	0.38	0.26	0	3.91	3.11
小平市	836	2,215	3,051	5.1	8.0	7.2	93.0	79.1	81.8	0.48	0.45	0.46	9.30	5.65	6.36
日野市	257	2,894	3,151	9.7	4.9	5.3	92.0	98.6	97.6	0.39	0.38	0.38	4.00	7.80	7.23
東村山市	607	1,121	1,728	7.4	14.6	12.1	88.9	85.4	86.1	0.49	0.36	0.41	6.67	2.44	3.35
国分寺市	2,094	-	2,094	5.8	-	5.8	92.6	-	92.6	0.24	-	0.24	4.10	-	4.10
国立市	383	537	920	7.0	10.4	9.0	88.9	100	96.4	0	0	0	0	0	0
福生市	136	619	755	11.0	10.5	10.6	86.7	50.8	57.5	0	0	0	0	0	0
狛江市	707	108	815	8.3	12.0	8.8	66.1	61.5	65.3	0.42	0	0.37	5.08	0	4.17
東大和市	661	576	1,237	6.5	9.5	7.9	90.7	96.4	93.9	0.76	0.35	0.57	11.63	3.64	7.14
清瀬市	-	1,221	1,221	-	7.7	7.7	-	88.3	88.3	-	0.33	0.33	-	4.26	4.26
東久留米市	402	1,653	2,055	4.0	12.1	10.5	75.0	81.5	81.0	0.25	0.42	0.39	6.25	3.50	3.70
武蔵村山市	930	-	930	8.4	-	8.4	74.4	-	74.4	0.22	-	0.22	2.56	-	2.56
多摩市	-	3,416	3,416	-	8.7	8.7	-	84.9	84.9	-	0.44	0.44	-	5.03	5.03
稲城市	230	1,097	1,327	5.7	5.7	5.7	84.6	83.9	84.0	0.43	0.64	0.60	7.69	11.29	10.67
羽村市	187	785	972	1.6	11.0	9.2	66.7	67.4	67.4	0	0.25	0.21	0	2.33	2.25
あきる野市	2,352	-	2,352	5.5	-	5.5	85.3	-	85.3	0.17	-	0.17	3.10	-	3.10
西東京市	-	4,740	4,740	-	8.7	8.7	-	89.1	89.1	-	0.23	0.23	-	2.67	2.67
瑞穂町	474	7	481	9.9	14.3	10.0	74.5	0	72.9	0.21	0	0.21	2.13	0	2.08
日の出町	-	439	439	-	13.4	13.4	-	86.4	86.4	-	0	0	-	0	0
檜原村	107	9	116	4.7	0	4.3	60.0	-	60.0	0.93	-	0.86	20.00	-	20.00
奥多摩町	92	10	102	7.6	30.0	9.8	0	0	0	0	0	0	0	0	0
大島町	178	-	178	2.8	-	2.8	100	-	100	0	-	0	0	-	0
利島村	-	-	-	-	-	-	-	-	-	-	-	-	-	-	-
新島村	-	-	-	-	-	-	-	-	-	-	-	-	-	-	-
神津島村	185	-	185	4.3	-	4.3	50.0	-	50.0	0	-	0	0	-	0
三宅村	93	-	93	6.5	-	6.5	0	-	0	0	-	0	0	-	0
御蔵島村	-	-	-	-	-	-	-	-	-	-	-	-	-	-	-
八丈町	233	-	233	6.0	-	6.0	78.6	-	78.6	0.43	-	0.43	7.14	-	7.14
青ヶ島村	-	-	-	-	-	-	-	-	-	-	-	-	-	-	-
小笠原村	-	23	23	-	8.7	8.7	-	0	0	-	0	0	-	0	0

## 子宮頸がん

自治体名	令和元年度プロセス指標値(女 20~74歳)														
	受診者数(人)			要精検率(%)			精検受診率(%)			がん発見率(%)			陽性反応適中度(%)		
	集団	個別	計	集団	個別	計	集団	個別	計	集団	個別	計	集団	個別	計
全国	1,035,734	2,904,396	3,940,130	1.4	2.5	2.2	84.4	72.9	74.8	0.02	0.03	0.02	1.24	1.05	1.09
東京都	14,458	350,714	365,172	1.9	2.6	2.5	76.6	71.0	71.2	0.03	0.02	0.02	1.83	0.79	0.82
千代田区	-	2,345	2,345	-	3.4	3.4	-	38.8	38.8	-	0	0	-	0	0
中央区	-	8,181	8,181	-	3.9	3.9	-	65.9	65.9	-	0.02	0.02	-	0.62	0.62
港区	-	17,214	17,214	-	2.2	2.2	-	55.0	55.0	-	0.02	0.02	-	1.08	1.08
新宿区	-	7,843	7,843	-	1.4	1.4	-	51.3	51.3	-	0	0	-	0	0
文京区	-	10,635	10,635	-	2.7	2.7	-	40.1	40.1	-	0.01	0.01	-	0.35	0.35
台東区	-	7,249	7,249	-	2.8	2.8	-	75.0	75.0	-	0.03	0.03	-	1.00	1.00
墨田区	782	5,272	6,054	2.9	1.9	2.0	82.6	73.0	74.8	0.13	0.04	0.05	4.35	2.00	2.44
江東区	-	16,058	16,058	-	2.4	2.4	-	73.7	73.7	-	0.05	0.05	-	2.04	2.04
品川区	-	15,132	15,132	-	2.7	2.7	-	79.9	79.9	-	0.05	0.05	-	1.99	1.99
目黒区	-	9,544	9,544	-	2.7	2.7	-	71.9	71.9	-	0.01	0.01	-	0.38	0.38
大田区	1,489	24,151	25,640	1.7	3.1	3.0	88.5	82.7	82.9	0.07	0.01	0.02	3.85	0.40	0.52
世田谷区	-	29,089	29,089	-	2.0	2.0	-	75.0	75.0	-	0.01	0.01	-	0.34	0.34
渋谷区	-	5,559	5,559	-	2.6	2.6	-	86.3	86.3	-	0	0	-	0	0
中野区	-	8,064	8,064	-	3.8	3.8	-	64.9	64.9	-	0.04	0.04	-	0.97	0.97
杉並区	-	11,371	11,371	-	2.5	2.5	-	92.1	92.1	-	0.02	0.02	-	0.72	0.72
豊島区	-	9,144	9,144	-	6.9	6.9	-	52.9	52.9	-	0.02	0.02	-	0.32	0.32
北区	1,055	3,850	4,905	5.1	2.4	3.0	88.9	93.4	91.7	0.09	0.03	0.04	1.85	1.10	1.38
荒川区	5,740	1,441	7,181	1.6	3.3	2.0	81.9	78.7	80.9	0	0	0	0	0	0
板橋区	-	9,333	9,333	-	1.3	1.3	-	43.9	43.9	-	0	0	-	0	0
練馬区	-	16,303	16,303	-	1.9	1.9	-	85.2	85.2	-	0	0	-	0	0
足立区	-	14,325	14,325	-	2.7	2.7	-	74.1	74.1	-	0.02	0.02	-	0.77	0.77
葛飾区	-	19,007	19,007	-	2.4	2.4	-	59.5	59.5	-	0.02	0.02	-	0.67	0.67
江戸川区	-	14,336	14,336	-	2.9	2.9	-	67.3	67.3	-	0.03	0.03	-	1.18	1.18
八王子市	-	18,089	18,089	-	2.5	2.5	-	93.8	93.8	-	0	0	-	0	0
立川市	-	2,808	2,808	-	3.0	3.0	-	69.9	69.9	-	0.07	0.07	-	2.41	2.41
武蔵野市	-	7,205	7,205	-	3.4	3.4	-	43.1	43.1	-	0.01	0.01	-	0.40	0.40
三鷹市	-	4,143	4,143	-	1.7	1.7	-	85.7	85.7	-	0.02	0.02	-	1.43	1.43
青梅市	-	1,922	1,922	-	1.5	1.5	-	24.1	24.1	-	0	0	-	0	0
府中市	-	5,755	5,755	-	2.6	2.6	-	89.8	89.8	-	0.09	0.09	-	3.40	3.40
昭島市	-	2,954	2,954	-	0.9	0.9	-	34.6	34.6	-	0	0	-	0	0
調布市	-	3,001	3,001	-	2.3	2.3	-	88.2	88.2	-	0	0	-	0	0
町田市	-	7,646	7,646	-	2.6	2.6	-	85.6	85.6	-	0	0	-	0	0
小金井市	-	2,398	2,398	-	2.1	2.1	-	66.7	66.7	-	0	0	-	0	0
小平市	271	2,962	3,233	2.6	2.3	2.3	28.6	65.7	62.2	0	0	0	0	0	0
日野市	-	2,945	2,945	-	3.1	3.1	-	83.5	83.5	-	0.03	0.03	-	1.10	1.10
東村山市	446	1,128	1,574	3.8	2.8	3.1	52.9	46.9	49.0	0	0.09	0.06	0	3.13	2.04
国分寺市	-	2,683	2,683	-	1.3	1.3	-	68.6	68.6	-	0.07	0.07	-	5.71	5.71
国立市	-	1,813	1,813	-	2.4	2.4	-	79.1	79.1	-	0.17	0.17	-	6.98	6.98
福生市	123	555	678	0	1.3	1.0	-	71.4	71.4	-	0	0	-	0	0
狛江市	-	763	763	-	3.5	3.5	-	81.5	81.5	-	0	0	-	0	0
東大和市	-	1,182	1,182	-	2.6	2.6	-	93.5	93.5	-	0	0	-	0	0
清瀬市	-	906	906	-	1.4	1.4	-	69.2	69.2	-	0	0	-	0	0
東久留米市	-	1,730	1,730	-	1.9	1.9	-	63.6	63.6	-	0	0	-	0	0
武蔵村山市	440	319	759	1.4	2.2	1.7	50.0	57.1	53.8	0.23	0	0.13	16.67	0	7.69
多摩市	-	4,724	4,724	-	1.7	1.7	-	81.0	81.0	-	0.02	0.02	-	1.27	1.27
稲城市	-	915	915	-	2.1	2.1	-	78.9	78.9	-	0	0	-	0	0
羽村市	-	1,090	1,090	-	0.6	0.6	-	85.7	85.7	-	0	0	-	0	0
あきる野市	2,435	-	2,435	1.1	-	1.1	38.5	-	38.5	0.04	-	0.04	3.85	-	3.85
西東京市	-	4,929	4,929	-	1.3	1.3	-	90.8	90.8	-	0.02	0.02	-	1.54	1.54
瑞穂町	423	144	567	0.9	0.7	0.9	100	0	80.0	0	0	0	0	0	0
日の出町	-	494	494	-	1.0	1.0	-	60.0	60.0	-	0.20	0.20	-	20.00	20.00
檜原村	103	14	117	0	7.1	0.9	-	100	100	-	0	0	-	0	0
奥多摩町	-	51	51	-	2.0	2.0	-	0	0	-	0	0	-	0	0
大島町	164	-	164	0	-	0	-	-	-	-	-	-	-	-	-
利島村	44	-	44	2.3	-	2.3	100	-	100	0	-	0	0	-	0
新島村	-	-	-	-	-	-	-	-	-	-	-	-	-	-	-
神津島村	180	-	180	3.3	-	3.3	100	-	100	0	-	0	0	-	0
三宅村	99	-	99	2.0	-	2.0	0	-	0	0	-	0	0	-	0
御蔵島村	56	-	56	0	-	0	-	-	-	-	-	-	-	-	-
八丈町	232	-	232	3.0	-	3.0	100	-	100	0	-	0	0	-	0
青ヶ島村	14	-	14	0	-	0	-	-	-	-	-	-	-	-	-
小笠原村	362	-	362	0	-	0	-	-	-	-	-	-	-	-	-



# 【神奈川県】都道府県別がん検診実施状況

## 1 指針に基づくがん検診実施状況(神奈川県)

表1 指針に基づく検診実施状況(令和3年度の検診実施状況)

	実施したと回答した市区町村割合(%)				
	胃 <sup>*1</sup>	大腸	肺	乳	子宮頸
集計対象市区町村数	33	33	33	33	33
集計対象市区町村割合(%)	100	100	100	100	100
指針に基づく対象年齢で検診を実施した <sup>*1 *2</sup>	6.1	100	60.6	100	100
指針に基づく受診間隔 <sup>*</sup> で検診を実施した <sup>*1 *2</sup>	3.0	100	97.0	39.4	30.3

\*1 平成28年2月の指針改定に伴い、胃がん検診ではそれまで対象年齢は「40歳以上、上限制限なし」、受診間隔は「年1回」であったのが、それぞれ「50歳以上、上限制限なし(ただし、胃部エックス線検査については、当分の間、40歳以上の者を対象としても差し支えない。)」」「同一人にとって受診機会は毎年あるが、原則2年に1回の受診間隔(ただし、胃部エックス線検査については、当分の間、年1回実施しても差し支えない)」に変更された。  
よって、平成29年度調査(平成28年度検診体制)以降は、胃がん検診の対象年齢は「50歳以上、上限制限なし」、受診間隔は「2年に1回」と回答した場合のみ指針に基づくものとして集計している。

\*2 令和3年度調査(令和2年度検診体制)以降、指針に基づく検診方法(14ページ参照)の対象年齢と受診間隔の回答をもとに集計した。

表2 指針に基づかない検診実施状況(令和3年度の検診実施状況)

	実施したと回答した市区町村割合(%)
集計対象市区町村数	33
集計対象市区町村割合(%)	100
指針以外の何らかの部位で検診を実施した	90.9
前立腺がん検診(PSA検査)を実施した	78.8
子宮体がん検診(細胞診)を実施した	24.2
エコーによる検診(肝臓、卵巣、甲状腺)を実施した	0
その他の何らかの検診を実施した	54.5

2 市区町村用がん検診チェックリスト実施率(神奈川県)

表3 チェックリスト実施率(全項目)

	実施したと回答した市区町村割合(%)											
	胃		胃		大腸		肺		乳		子宮頸	
	(エックス線)	(内視鏡)	集団	個別	集団	個別	集団	個別	集団	個別	集団	個別
集計対象市区町村数	26	14	0	18	28	26	25	27	32	31	29	32
集計対象市区町村割合(%)	78.8	42.4	0	54.5	84.8	78.8	75.8	81.8	97.0	93.9	87.9	97.0
チェックリスト全項目の実施率*	65.9	68.0	-	59.6	65.9	66.9	67.2	63.2	67.0	66.1	65.0	64.3

表4 チェックリスト実施率(令和3年度の検診体制整備に関する項目)

	実施したと回答した市区町村割合(%)											
	胃		胃		大腸		肺		乳		子宮頸	
	(エックス線)	(内視鏡)	集団	個別	集団	個別	集団	個別	集団	個別	集団	個別
集計対象市区町村数	26	14	0	20	28	27	25	28	32	31	29	32
集計対象市区町村割合(%)	78.8	42.4	0	60.6	84.8	81.8	75.8	84.8	97.0	93.9	87.9	97.0
<b>【1】 検診対象者</b>												
1-1 対象者全員の氏名を記載した名簿を、住民台帳などに基づいて作成したか*	84.6	92.9	-	85.0	85.7	88.9	84.0	85.7	87.5	87.1	86.2	87.5
1-2 対象者全員に、個別に受診勧奨を行ったか*	53.8	57.1	-	55.0	46.4	51.9	44.0	53.6	50.0	51.6	48.3	50.0
1-3 受診勧奨を行った住民のうち未受診者全員に対し、再度の受診勧奨を個人毎(手紙・電話・訪問等)に行ったか*	0	7.1	-	5.0	0	3.7	0	3.6	3.1	6.5	0	3.1
1-4 対象者数(推計でも可)を把握したか*	100	100	-	100	100	100	100	100	100	100	100	100
<b>【2】 受診者の情報管理</b>												
2-1 個人別の受診(記録)台帳またはデータベースを作成したか*	96.2	92.9	-	90.0	92.9	88.9	88.0	89.3	90.6	90.3	93.1	90.6
2-2 過去5年間の受診歴を記録しているか*	88.5	100	-	60.0	85.7	85.2	80.0	89.3	84.4	90.3	86.2	90.6
<b>【3】 受診者への説明、及び要精検者への説明</b>												
3-1 受診勧奨時に、「検診機関用チェックリスト 1.受診者への説明」が全項目記載された資料を、全員に個別配布したか*	30.8	42.9	-	25.0	28.6	29.6	32.0	28.6	28.1	32.3	31.0	31.3
3-2 要精検者全員に対し、受診可能な精密検査機関名(医療機関名)の一覧を提示したか*	53.8	14.3	-	10.0	50.0	18.5	48.0	17.9	40.6	19.4	44.8	18.8
3-3 上記(3-2)の一覧に掲載したすべての精密検査機関には、あらかじめ精密検査結果の報告を依頼したか*	30.8	14.3	-	5.0	28.6	14.8	32.0	17.9	28.1	16.1	31.0	15.6
<b>【4】 精密検査結果の把握、精密検査未受診者の特定と受診勧奨</b>												
4-1 精密検査方法及び、精密検査(治療)結果を把握したか*	96.2	100	-	100	96.4	92.6	96.0	92.9	93.8	93.5	93.1	93.8
4-2 精密検査方法及び、精密検査(治療)結果が不明の者については、本人もしくは精密検査機関への照会等により、結果を確認したか*	92.3	85.7	-	90.0	96.4	92.6	96.0	89.3	90.6	93.5	93.1	93.8
4-3 個人毎の精密検査方法及び、精密検査(治療)結果を、市区町村、検診機関(医療機関)、精密検査機関が共有したか*	80.8	57.1	-	60.0	78.6	70.4	72.0	67.9	78.1	77.4	82.8	75.0
4-4 過去5年間の精密検査方法及び、精密検査(治療)結果を記録しているか*	84.6	92.9	-	55.0	82.1	81.5	84.0	85.7	84.4	87.1	82.8	87.5
4-5 精密検査未受診と精密検査結果未把握を定義に従って区別し、精密検査未受診者を特定したか*	76.9	85.7	-	85.0	82.1	81.5	84.0	75.0	84.4	80.6	79.3	81.3
4-6 精密検査未受診者に精密検査の受診勧奨を行ったか*	84.6	42.9	-	55.0	89.3	63.0	88.0	57.1	81.3	61.3	86.2	62.5
<b>【5】 地域保健・健康増進事業報告</b>												
5-1 がん検診結果や精密検査結果の最終報告(令和2年度地域保健・健康増進事業報告)を行ったか*	96.2	100	-	95.0	96.4	92.6	96.0	92.9	96.9	96.8	96.6	96.9
5-2 がん検診の結果について、地域保健・健康増進事業報告の全項目を計上できるよう、委託先(検診機関(医療機関)、医師会など)に報告を求めたか*	88.5	92.9	-	90.0	89.3	92.6	92.0	92.9	93.8	93.5	93.1	93.8
5-3 がん検診の結果について、委託先からの報告内容が地域保健・健康増進事業報告を網羅できていない場合、改善を求めたか*	76.9	92.9	-	75.0	78.6	81.5	84.0	82.1	84.4	83.9	82.8	84.4
5-4 精密検査結果について、地域保健・健康増進事業報告の全項目を計上できるよう、委託先(検診機関(医療機関)、精密検査機関、医師会など)に報告を求めたか*	88.5	92.9	-	90.0	89.3	92.6	92.0	89.3	87.5	87.1	86.2	87.5
5-5 精密検査結果について、委託先からの報告内容が地域保健・健康増進事業報告を網羅できていない場合、改善を求めたか*	80.8	85.7	-	90.0	82.1	81.5	88.0	82.1	81.3	77.4	79.3	78.1
<b>【6】 検診機関(医療機関)の質の担保</b>												
6-1 委託先検診機関(医療機関)を、仕様書の内容に基づいて選定したか*	65.4	78.6	-	60.0	67.9	63.0	76.0	67.9	71.9	67.7	69.0	65.6
6-2 仕様書(もしくは実施要綱)の内容は、「仕様書に明記すべき必要最低限の精度管理項目」を満たしたか*	46.2	42.9	-	30.0	42.9	37.0	56.0	42.9	50.0	41.9	44.8	40.6
6-3 検診終了後に、委託先検診機関(医療機関)で仕様書(もしくは実施要綱)の内容が遵守されたことを確認したか*	46.2	35.7	-	30.0	42.9	25.9	48.0	25.0	43.8	29.0	41.4	28.1
6-4 検診機関(医療機関)に精度管理評価を個別にフィードバックしたか*	7.7	7.1	-	10.0	10.7	14.8	12.0	7.1	9.4	12.9	10.3	12.5
6-5 「検診機関用チェックリスト」の遵守状況をフィードバックしたか*	3.8	0	-	0	3.6	7.4	4.0	3.6	3.1	3.2	3.4	3.1
6-6 検診機関(医療機関)毎のプロセス指標値を集計してフィードバックしたか*	3.8	7.1	-	5.0	7.1	3.7	8.0	3.6	6.3	6.5	6.9	6.3
6-7 上記(6-4.6-5.6-6)の結果をふまえて、課題のある検診機関(医療機関)に改善策をフィードバックしたか*	3.8	0	-	0	3.6	0	4.0	0	3.1	3.2	3.4	3.1

表5 チェックリスト実施率（令和元年度の精度管理指標の把握に関する項目）

	実施したと回答した市区町村割合(%)											
	胃		胃		大腸		肺		乳		子宮頸	
	(エックス線)		(内視鏡)		集団	個別	集団	個別	集団	個別	集団	個別
	集団	個別	集団	個別								
集計対象市区町村数	27	14	0	18	28	26	25	27	32	32	29	33
集計対象市区町村割合(%)	81.8	42.4	0	54.5	84.8	78.8	75.8	81.8	97.0	97.0	87.9	100
<b>【7】 受診率（受診者数）の集計</b>												
7-1 受診率を集計したか*	96.3	100	-	94.4	96.4	100	96.0	96.3	100	96.9	100	97.0
7-2 受診率を性別・年齢5歳階級別に集計したか*	81.5	92.9	-	83.3	82.1	92.3	84.0	81.5	87.5	84.4	86.2	84.8
7-3 受診者数を検診機関別に集計したか*	88.9	85.7	-	83.3	89.3	80.8	88.0	81.5	93.8	81.3	93.1	78.8
7-4 受診者数を検診受診歴別に集計したか*	81.5	85.7	-	83.3	82.1	92.3	84.0	81.5	87.5	84.4	86.2	84.8
<b>【8】 要精検率の集計</b>												
8-1 要精検率を集計したか*	96.3	100	-	94.4	96.4	100	96.0	92.6	96.9	96.9	96.6	97.0
8-2 要精検率を性別・年齢5歳階級別に集計したか*	81.5	92.9	-	83.3	82.1	92.3	80.0	77.8	84.4	84.4	82.8	84.8
8-3 要精検率を検診機関別に集計したか*	63.0	50.0	-	61.1	64.3	57.7	68.0	51.9	65.6	59.4	65.5	54.5
8-4 要精検率を検診受診歴別に集計したか*	66.7	78.6	-	77.8	67.9	76.9	72.0	66.7	71.9	71.9	69.0	72.7
<b>【9】 精検受診率の集計</b>												
9-1 精検受診率を集計したか*	92.6	100	-	88.9	92.9	96.2	88.0	88.9	93.8	93.8	93.1	93.9
9-2 精検受診率を性別・年齢5歳階級別に集計したか*	74.1	92.9	-	77.8	75.0	84.6	76.0	74.1	78.1	78.1	75.9	78.8
9-3 精検受診率を検診機関別に集計したか*	63.0	57.1	-	50.0	64.3	57.7	64.0	51.9	65.6	59.4	65.5	54.5
9-4 精検受診率を検診受診歴別に集計したか*	66.7	85.7	-	72.2	67.9	76.9	72.0	66.7	71.9	71.9	69.0	72.7
<b>【10】 精検未受診率の集計</b>												
10-1 精検未受診率を集計したか*	81.5	78.6	-	77.8	71.4	69.2	68.0	66.7	75.0	71.9	72.4	69.7
<b>【11】 がん発見率の集計</b>												
11-1 がん発見率を集計したか*	85.2	85.7	-	72.2	82.1	88.5	84.0	85.2	84.4	84.4	82.8	81.8
11-2 がん発見率を性別・年齢5歳階級別に集計したか*	77.8	85.7	-	72.2	78.6	88.5	80.0	81.5	81.3	81.3	79.3	78.8
11-3 がん発見率を検診機関別に集計したか*	63.0	57.1	-	55.6	64.3	61.5	68.0	55.6	65.6	62.5	65.5	54.5
11-4 がん発見率を検診受診歴別に集計したか*	66.7	78.6	-	66.7	67.9	76.9	72.0	70.4	71.9	71.9	69.0	69.7
11-5 がん発見率を検査方法別に集計したか*	-	-	-	-	-	-	-	-	71.9	71.9	-	-
<b>【12】 陽性反応適中度の集計</b>												
12-1 陽性反応適中度を集計したか*	59.3	57.1	-	44.4	57.1	65.4	56.0	55.6	62.5	62.5	58.6	57.6
12-2 陽性反応適中度を性別・年齢5歳階級別に集計したか*	51.9	50.0	-	38.9	50.0	57.7	48.0	51.9	53.1	53.1	51.7	51.5
12-3 陽性反応適中度を検診機関別に集計したか*	44.4	42.9	-	33.3	42.9	46.2	44.0	44.4	50.0	43.8	44.8	36.4
12-4 陽性反応適中度を検診受診歴別に集計したか*	40.7	42.9	-	33.3	39.3	46.2	44.0	44.4	43.8	43.8	41.4	42.4
12-5 陽性反応適中度を検査方法別に集計したか*	-	-	-	-	-	-	-	-	46.9	50.0	-	-
<b>【13】 早期がん割合の集計</b>												
13-1 早期がん割合を集計したか*	55.6	71.4	-	44.4	53.6	65.4	56.0	55.6	59.4	59.4	-	-
13-2 早期がん割合を性別・年齢5歳階級別に集計したか*	55.6	71.4	-	44.4	53.6	65.4	56.0	55.6	59.4	59.4	-	-
13-3 早期がん割合を検診機関別に集計したか*	48.1	42.9	-	38.9	46.4	46.2	48.0	40.7	46.9	43.8	-	-
13-4 早期がん割合を検診受診歴別に集計したか*	48.1	64.3	-	44.4	46.4	61.5	48.0	51.9	53.1	56.3	-	-
13-5 早期がん割合を検査方法別に集計したか*	-	-	-	-	-	-	-	-	50.0	50.0	-	-
<b>【14】 粘膜内がん、非浸潤がんの集計</b>												
14-1 粘膜内がんを集計したか*	48.1	71.4	-	44.4	53.6	69.2	-	-	-	-	-	-
非浸潤がんを集計したか*	-	-	-	-	-	-	-	-	59.4	59.4	-	-
<b>【15】 上皮内病変（CIN・AISなど）数の集計</b>												
15-1 上皮内病変（CIN・AISなど）数を集計したか（区分毎）*	-	-	-	-	-	-	-	-	-	-	51.7	57.6
15-2 上皮内病変（CIN・AISなど）数を年齢5歳階級別に集計したか（区分毎）*	-	-	-	-	-	-	-	-	-	-	51.7	54.5
15-3 上皮内病変（CIN・AISなど）数を検診機関別に集計したか（区分毎）*	-	-	-	-	-	-	-	-	-	-	37.9	42.4
15-4 上皮内病変（CIN・AISなど）数を検診受診歴別に集計したか（区分毎）*	-	-	-	-	-	-	-	-	-	-	48.3	54.5
<b>【16】 進行度がA期のがん割合の集計</b>												
16-1 進行度がA期のがん割合を集計したか*	-	-	-	-	-	-	-	-	-	-	48.3	54.5
16-2 進行度がA期のがん割合を年齢5歳階級別に集計したか*	-	-	-	-	-	-	-	-	-	-	48.3	54.5
16-3 進行度がA期のがん割合を検診機関別に集計したか*	-	-	-	-	-	-	-	-	-	-	41.4	33.3
16-4 進行度がA期のがん割合を検診受診歴別に集計したか*	-	-	-	-	-	-	-	-	-	-	44.8	51.5

\* 「事業評価のためのチェックリスト・市区町村用」に記載されている項目

国立がん研究センター がん情報サービス [https://ganjoho.jp/med\\_pro/pre\\_scr/screening/check\\_list.html](https://ganjoho.jp/med_pro/pre_scr/screening/check_list.html)

### 3 プロセス指標値(神奈川県)

表6 市区町村別のプロセス指標値

胃がん(エックス線)

自治体名	令和元年度プロセス指標値(男女計 50~74歳)														
	受診者数(人)			要精検率(%)			精検受診率(%)			がん発見率(%)			陽性反応適中度(%)		
	集団	個別	計	集団	個別	計	集団	個別	計	集団	個別	計	集団	個別	計
全国	1,296,836	381,217	1,678,053	6.8	7.3	6.9	83.3	72.8	80.8	0.11	0.10	0.11	1.69	1.34	1.61
神奈川県	17,894	32,384	50,278	7.8	9.6	9.0	81.8	58.8	65.9	0.10	0.11	0.11	1.29	1.16	1.20
横浜市	-	16,222	16,222	-	9.0	9.0	-	52.0	52.0	-	0.10	0.10	-	1.09	1.09
川崎市	-	4,949	4,949	-	9.6	9.6	-	59.1	59.1	-	0.12	0.12	-	1.26	1.26
相模原市	1,667	3,954	5,621	8.2	14.7	12.8	92.0	74.4	77.7	0.06	0.23	0.18	0.73	1.55	1.39
横須賀市	-	-	-	-	-	-	-	-	-	-	-	-	-	-	-
平塚市	1,819	-	1,819	7.3	-	7.3	76.5	-	76.5	0.11	-	0.11	1.52	-	1.52
鎌倉市	-	-	-	-	-	-	-	-	-	-	-	-	-	-	-
藤沢市	-	3,688	3,688	-	10.7	10.7	-	64.0	64.0	-	0.08	0.08	-	0.76	0.76
小田原市	1,053	-	1,053	4.7	-	4.7	86.0	-	86.0	0	-	0	0	-	0
茅ヶ崎市	503	2,252	2,755	10.5	4.7	5.8	79.2	49.1	59.1	0.20	0	0.04	1.89	0	0.63
逗子市	572	62	634	9.6	4.8	9.1	85.5	33.3	82.8	0.35	0	0.32	3.64	0	3.45
三浦市	-	-	-	-	-	-	-	-	-	-	-	-	-	-	-
秦野市	2,628	-	2,628	4.5	-	4.5	94.0	-	94.0	0.11	-	0.11	2.56	-	2.56
厚木市	1,594	152	1,746	8.6	16.4	9.3	64.2	60.0	63.6	0.06	1.32	0.17	0.73	8.00	1.85
大和市	1,280	175	1,455	5.2	6.3	5.3	86.4	63.6	83.1	0.08	0	0.07	1.52	0	1.30
伊勢原市	667	-	667	4.3	-	4.3	93.1	-	93.1	0	-	0	0	-	0
海老名市	291	63	354	4.1	1.6	3.7	50.0	0	46.2	0	0	0	0	0	0
座間市	585	-	585	45.0	-	45.0	86.3	-	86.3	0.51	-	0.51	1.14	-	1.14
南足柄市	431	134	565	3.7	6.0	4.2	56.3	75.0	62.5	0	0	0	0	0	0
綾瀬市	635	282	917	6.3	2.8	5.2	82.5	37.5	75.0	0	0	0	0	0	0
葉山町	433	70	503	13.6	11.4	13.3	71.2	12.5	64.2	0	0	0	0	0	0
寒川町	179	367	546	2.8	3.5	3.3	60.0	61.5	61.1	0	0	0	0	0	0
大磯町	481	-	481	6.0	-	6.0	79.3	-	79.3	0	-	0	0	-	0
二宮町	133	2	135	5.3	0	5.2	85.7	-	85.7	0	-	0	0	-	0
中井町	250	-	250	8.0	-	8.0	90.0	-	90.0	0	-	0	0	-	0
大井町	213	-	213	8.5	-	8.5	83.3	-	83.3	0	-	0	0	-	0
松田町	306	-	306	9.8	-	9.8	80.0	-	80.0	0	-	0	0	-	0
山北町	145	-	145	0.7	-	0.7	-	-	100	0.69	-	0.69	100	-	100
開成町	188	12	200	4.3	0	4.0	75.0	-	75.0	0	-	0	0	-	0
箱根町	112	-	112	2.7	-	2.7	100	-	100	0	-	0	0	-	0
真鶴町	95	-	95	9.5	-	9.5	100	-	100	0	-	0	0	-	0
湯河原町	291	-	291	3.8	-	3.8	72.7	-	72.7	0	-	0	0	-	0
愛川町	1,198	-	1,198	6.7	-	6.7	78.8	-	78.8	0.25	-	0.25	3.75	-	3.75
清川村	145	-	145	8.3	-	8.3	66.7	-	66.7	0	-	0	0	-	0

胃がん(内視鏡)

自治体名	令和元年度プロセス指標値(男女計 50~74歳)														
	受診者数(人)			要精検率(%)			精検受診率(%)			がん発見率(%)			陽性反応適中度(%)		
	集団	個別	計	集団	個別	計	集団	個別	計	集団	個別	計	集団	個別	計
全国	15,632	764,129	779,761	4.3	7.5	7.4	83.9	94.0	93.9	0.15	0.29	0.29	3.59	3.92	3.92
神奈川県	-	54,060	54,060	-	13.4	13.4	-	95.4	95.4	-	0.33	0.33	-	2.51	2.51
横浜市	-	14,602	14,602	-	8.7	8.7	-	93.0	93.0	-	0.35	0.35	-	4.02	4.02
川崎市	-	12,975	12,975	-	14.5	14.5	-	94.6	94.6	-	0.33	0.33	-	2.29	2.29
相模原市	-	9,938	9,938	-	16.3	16.3	-	97.7	97.7	-	0.36	0.36	-	2.23	2.23
横須賀市	-	-	-	-	-	-	-	-	-	-	-	-	-	-	-
平塚市	-	193	193	-	14.0	14.0	-	100	100	-	0	0	-	0	0
鎌倉市	-	-	-	-	-	-	-	-	-	-	-	-	-	-	-
藤沢市	-	-	-	-	-	-	-	-	-	-	-	-	-	-	-
小田原市	-	-	-	-	-	-	-	-	-	-	-	-	-	-	-
茅ヶ崎市	-	1,549	1,549	-	10.5	10.5	-	62.3	62.3	-	0.26	0.26	-	2.47	2.47
逗子市	-	-	-	-	-	-	-	-	-	-	-	-	-	-	-
三浦市	-	-	-	-	-	-	-	-	-	-	-	-	-	-	-
秦野市	-	-	-	-	-	-	-	-	-	-	-	-	-	-	-
厚木市	-	5,044	5,044	-	11.8	11.8	-	98.3	98.3	-	0.32	0.32	-	2.69	2.69
大和市	-	7,376	7,376	-	17.0	17.0	-	99.5	99.5	-	0.34	0.34	-	1.99	1.99
伊勢原市	-	-	-	-	-	-	-	-	-	-	-	-	-	-	-
海老名市	-	1,048	1,048	-	13.1	13.1	-	93.4	93.4	-	0.29	0.29	-	2.19	2.19
座間市	-	-	-	-	-	-	-	-	-	-	-	-	-	-	-
南足柄市	-	78	78	-	1.3	1.3	-	0	0	-	0	0	-	0	0
綾瀬市	-	969	969	-	23.2	23.2	-	94.2	94.2	-	0.21	0.21	-	0.89	0.89
葉山町	-	-	-	-	-	-	-	-	-	-	-	-	-	-	-
寒川町	-	228	228	-	25.4	25.4	-	87.9	87.9	-	0.44	0.44	-	1.72	1.72
大磯町	-	22	22	-	0	0	-	-	-	-	-	-	-	-	-
二宮町	-	-	-	-	-	-	-	-	-	-	-	-	-	-	-
中井町	-	1	1	-	0	0	-	-	-	-	-	-	-	-	-
大井町	-	-	-	-	-	-	-	-	-	-	-	-	-	-	-
松田町	-	4	4	-	0	0	-	-	-	-	-	-	-	-	-
山北町	-	18	18	-	0	0	-	-	-	-	-	-	-	-	-
開成町	-	15	15	-	0	0	-	-	-	-	-	-	-	-	-
箱根町	-	-	-	-	-	-	-	-	-	-	-	-	-	-	-
真鶴町	-	-	-	-	-	-	-	-	-	-	-	-	-	-	-
湯河原町	-	-	-	-	-	-	-	-	-	-	-	-	-	-	-
愛川町	-	-	-	-	-	-	-	-	-	-	-	-	-	-	-
清川村	-	-	-	-	-	-	-	-	-	-	-	-	-	-	-

大腸がん

自治体名	令和元年度プロセス指標値(男女計 40~74歳)														
	受診者数(人)			要精検率(%)			精検受診率(%)			がん発見率(%)			陽性反応適中度(%)		
	集団	個別	計	集団	個別	計	集団	個別	計	集団	個別	計	集団	個別	計
全国	2,641,863	3,127,632	5,769,495	5.7	7.1	6.5	76.2	67.7	71.1	0.17	0.23	0.20	2.98	3.23	3.13
神奈川県	34,694	276,962	311,656	4.9	8.3	7.9	77.6	58.2	59.6	0.16	0.29	0.28	3.21	3.52	3.50
横浜市	-	105,596	105,596	-	8.7	8.7	-	47.2	47.2	-	0.33	0.33	-	3.75	3.75
川崎市	-	43,557	43,557	-	8.1	8.1	-	67.0	67.0	-	0.28	0.28	-	3.45	3.45
相模原市	2,793	25,036	27,829	4.5	7.9	7.6	88.2	78.8	79.4	0.25	0.41	0.39	5.51	5.16	5.19
横須賀市	3,215	12,544	15,759	3.6	7.0	6.3	81.7	74.1	75.0	0.16	0.28	0.25	4.35	4.00	4.04
平塚市	3,080	3,214	6,294	6.5	9.6	8.1	82.1	80.9	81.4	0.13	0.72	0.43	1.99	7.44	5.29
鎌倉市	-	10,276	10,276	-	6.1	6.1	-	69.9	69.9	-	0.11	0.11	-	1.74	1.74
藤沢市	-	23,988	23,988	-	7.8	7.8	-	49.8	49.8	-	0.20	0.20	-	2.62	2.62
小田原市	75	7,983	8,058	8.0	9.4	9.4	50.0	73.9	73.7	1.33	0.28	0.29	16.67	2.93	3.04
茅ヶ崎市	729	12,619	13,348	4.4	7.2	7.0	81.3	64.2	64.7	0	0.21	0.20	0	2.98	2.88
逗子市	1,073	934	2,007	7.6	5.4	6.6	76.8	20.0	55.3	0.09	0.11	0.10	1.22	2.00	1.52
三浦市	708	923	1,631	4.9	8.2	6.8	65.7	64.5	64.9	0	0.33	0.18	0	3.95	2.70
秦野市	5,920	-	5,920	3.8	-	3.8	86.7	-	86.7	0.19	-	0.19	4.89	-	4.89
厚木市	-	10,432	10,432	-	8.5	8.5	-	51.6	51.6	-	0.15	0.15	-	1.80	1.80
大和市	2,358	8,347	10,705	4.7	10.6	9.3	82.7	67.8	69.5	0.17	0.30	0.27	3.64	2.83	2.92
伊勢原市	2,180	-	2,180	4.4	-	4.4	75.8	-	75.8	0.09	-	0.09	2.11	-	2.11
海老名市	721	1,760	2,481	4.4	7.2	6.4	43.8	47.6	46.8	0	0.17	0.12	0	2.38	1.90
座間市	1,523	1,305	2,828	5.4	9.6	7.3	73.2	60.0	65.2	0.20	0.61	0.39	3.66	6.40	5.31
南足柄市	812	778	1,590	4.2	7.7	5.9	76.5	58.3	64.9	0	0.13	0.06	0	1.67	1.06
綾瀬市	1,291	1,795	3,086	4.3	14.9	10.5	62.5	47.6	50.2	0.15	0.33	0.26	3.57	2.25	2.48
葉山町	778	489	1,267	8.6	7.6	8.2	62.7	27.0	50.0	0.26	0	0.16	2.99	0	1.92
寒川町	337	1,811	2,148	4.7	6.8	6.5	31.3	71.5	66.9	0	0.22	0.19	0	3.25	2.88
大磯町	988	1,214	2,202	6.0	6.8	6.4	76.3	76.6	76.6	0.10	0.33	0.23	1.69	4.88	3.55
二宮町	183	1,238	1,421	3.3	6.1	5.7	50.0	74.7	72.8	0	0	0	0	0	0
中井町	478	-	478	7.5	-	7.5	94.4	-	94.4	0	-	0	0	-	0
大井町	408	-	408	5.6	-	5.6	56.5	-	56.5	0	-	0	0	-	0
松田町	600	-	600	4.5	-	4.5	70.4	-	70.4	0.17	-	0.17	3.70	-	3.70
山北町	471	-	471	4.0	-	4.0	84.2	-	84.2	0	-	0	0	-	0
開成町	488	66	554	6.4	7.6	6.5	83.9	0	72.2	0	0	0	0	0	0
箱根町	319	415	734	5.0	5.8	5.4	75.0	70.8	72.5	0	0	0	0	0	0
真鶴町	143	4	147	3.5	25.0	4.1	100	100	100	1.40	0	1.36	40.00	0	33.33
湯河原町	670	579	1,249	3.0	10.5	6.5	70.0	55.7	59.3	0.30	0.17	0.24	10.00	1.64	3.70
愛川町	2,082	59	2,141	5.5	6.8	5.5	75.4	25.0	73.7	0.29	0	0.28	5.26	0	5.08
清川村	271	-	271	4.8	-	4.8	53.8	-	53.8	0	-	0	0	-	0

肺がん

自治体名	令和元年度プロセス指標値(男女計 40~74歳)														
	受診者数(人)			要精検率(%)			精検受診率(%)			がん発見率(%)			陽性反応適中度(%)		
	集団	個別	計	集団	個別	計	集団	個別	計	集団	個別	計	集団	個別	計
全国	3,034,786	2,198,105	5,232,891	1.6	2.1	1.8	85.8	81.5	83.7	0.05	0.04	0.04	2.85	1.99	2.43
神奈川県	25,168	259,010	284,178	2.2	2.8	2.7	88.2	83.8	84.2	0.04	0.05	0.05	1.96	1.66	1.68
横浜市	2,235	63,701	65,936	6.4	3.1	3.2	97.2	95.4	95.6	0.18	0.04	0.04	2.80	1.22	1.32
川崎市	-	46,765	46,765	-	2.2	2.2	-	70.3	70.3	-	0.06	0.06	-	2.63	2.63
相模原市	2,784	25,590	28,374	2.3	2.4	2.4	95.2	87.9	88.5	0.04	0.02	0.02	1.59	0.64	0.73
横須賀市	3,223	14,220	17,443	4.8	5.8	5.6	83.3	80.4	80.8	0.03	0.07	0.06	0.64	1.22	1.13
平塚市	-	10,715	10,715	-	3.3	3.3	-	91.6	91.6	-	0.04	0.04	-	1.12	1.12
鎌倉市	-	10,633	10,633	-	1.7	1.7	-	86.3	86.3	-	0.04	0.04	-	2.20	2.20
藤沢市	-	26,230	26,230	-	2.7	2.7	-	80.1	80.1	-	0.08	0.08	-	2.97	2.97
小田原市	82	8,676	8,758	2.4	4.6	4.5	100	92.4	92.4	1.22	0.01	0.02	50.00	0.25	0.50
茅ヶ崎市	-	13,959	13,959	-	2.5	2.5	-	80.0	80.0	-	0.06	0.06	-	2.25	2.25
逗子市	1,038	427	1,465	2.5	2.3	2.5	100	50.0	86.1	0.19	0	0.14	7.69	0	5.56
三浦市	679	957	1,636	2.2	2.8	2.6	86.7	92.6	90.5	0	0	0	0	0	0
秦野市	2,849	3,269	6,118	0.5	0.4	0.5	93.3	78.6	86.2	0	0.03	0.02	0	7.14	3.45
厚木市	-	12,085	12,085	-	1.4	1.4	-	57.2	57.2	-	0.03	0.03	-	2.41	2.41
大和市	2,292	8,222	10,514	0.7	0.6	0.6	75.0	86.3	83.6	0	0.02	0.02	0	3.92	2.99
伊勢原市	487	1,470	1,957	0.8	2.9	2.4	50.0	90.7	87.2	0.21	0.07	0.10	25.00	2.33	4.26
海老名市	525	-	525	0.6	-	0.6	0	-	0	0	-	0	0	-	0
座間市	-	2,559	2,559	-	3.1	3.1	-	97.5	97.5	-	0.16	0.16	-	5.00	5.00
南足柄市	784	905	1,689	0.5	2.4	1.5	75.0	90.9	88.5	0	0	0	0	0	0
綾瀬市	1,105	1,703	2,808	0.6	3.3	2.3	85.7	68.4	70.3	0	0	0	0	0	0
葉山町	690	307	997	0.7	2.9	1.4	60.0	33.3	42.9	0	0	0	0	0	0
寒川町	298	2,141	2,439	0.7	2.4	2.2	50.0	78.8	77.8	0	0.14	0.12	0	5.77	5.56
大磯町	847	1,277	2,124	3.1	3.4	3.3	88.5	45.5	61.4	0	0	0	0	0	0
二宮町	47	1,676	1,723	4.3	0.8	0.9	100	84.6	86.7	0	0	0	0	0	0
中井町	395	-	395	3.3	-	3.3	100	-	100	0	-	0	0	-	0
大井町	-	669	669	-	2.8	2.8	-	0	0	-	0	0	0	-	0
松田町	572	-	572	2.1	-	2.1	83.3	-	83.3	0	-	0	0	-	0
山北町	465	-	465	0.4	-	0.4	-	-	100	-	-	0	0	-	0
開成町	395	32	427	2.3	0	2.1	66.7	-	66.7	0	-	0	0	-	0
箱根町	319	416	735	0	4.8	2.7	-	80.0	80.0	-	0	0	-	0	0
真鶴町	410	5	415	1.5	0	1.4	33.3	-	33.3	0	-	0	0	-	0
湯河原町	611	401	1,012	1.1	14.5	6.4	71.4	27.6	32.3	0	0	0	0	0	0
愛川町	1,774	-	1,774	1.2	-	1.2	90.5	-	90.5	0.06	-	0.06	4.76	-	4.76
清川村	262	-	262	0.4	-	0.4	100	-	100	0	-	0	0	-	0



乳がん

自治体名	受診者数(人)			令和元年度プロセス指標値(女 40~74歳)											
	集団	個別	計	要精検率(%)			精検受診率(%)			がん発見率(%)			陽性反応適中度(%)		
				集団	個別	計	集団	個別	計	集団	個別	計	集団	個別	計
全国	1,294,852	1,487,879	2,782,731	4.7	7.2	6.0	91.6	88.3	89.5	0.28	0.34	0.31	5.84	4.79	5.17
神奈川県	21,893	118,939	140,832	6.5	7.2	7.1	90.5	86.6	87.2	0.31	0.38	0.37	4.74	5.25	5.18
横浜市	543	44,361	44,904	1.5	5.9	5.8	50.0	83.1	83.0	0	0.32	0.32	0	5.52	5.50
川崎市	-	21,938	21,938	-	7.8	7.8	-	84.4	84.4	-	0.39	0.39	-	4.98	4.98
相模原市	1,487	11,496	12,983	8.2	10.8	10.5	92.6	96.5	96.1	0.27	0.30	0.29	3.28	2.74	2.78
横須賀市	1,820	3,812	5,632	2.0	4.5	3.7	94.6	91.3	91.9	0.22	0.34	0.30	10.81	7.56	8.13
平塚市	1,610	1,124	2,734	9.8	9.4	9.7	96.8	98.1	97.3	0.25	0.53	0.37	2.53	5.66	3.79
鎌倉市	181	4,169	4,350	4.4	4.1	4.1	100	94.7	94.9	0.55	0.38	0.39	12.50	9.47	9.60
藤沢市	147	12,765	12,912	11.6	6.0	6.1	47.1	82.1	81.4	0.68	0.46	0.46	5.88	7.64	7.60
小田原市	930	1,513	2,443	12.4	9.7	10.7	94.8	96.6	95.8	0.75	0.66	0.70	6.09	6.80	6.49
茅ヶ崎市	732	2,431	3,163	6.8	9.4	8.8	98.0	82.0	84.9	0.27	0.12	0.16	4.00	1.32	1.80
逗子市	402	404	806	3.7	4.2	4.0	86.7	94.1	90.6	1.00	0.74	0.87	26.67	17.65	21.88
三浦市	592	446	1,038	1.0	16.1	7.5	50.0	38.9	39.7	0	0.45	0.19	0	2.78	2.56
秦野市	959	2,713	3,672	7.1	6.8	6.9	92.6	97.8	96.4	0.21	0.15	0.16	2.94	2.17	2.38
厚木市	2,701	1,972	4,673	8.4	12.4	10.1	90.3	86.5	88.3	0.19	0.61	0.36	2.20	4.90	3.60
大和市	1,901	6,186	8,087	6.0	9.7	8.9	95.6	95.5	95.5	0.37	0.61	0.56	6.14	6.31	6.28
伊勢原市	1,086	1,189	2,275	6.6	9.0	7.9	87.5	72.0	78.2	0.28	0.25	0.26	4.17	2.80	3.35
海老名市	597	514	1,111	7.7	3.7	5.9	56.5	42.1	52.3	0.17	0.58	0.36	2.17	15.79	6.15
座間市	779	236	1,015	6.9	18.6	9.7	94.4	86.4	90.8	0.39	2.54	0.89	5.56	13.64	9.18
南足柄市	767	242	1,009	4.2	13.2	6.3	90.6	90.6	90.6	0.26	0.41	0.30	6.25	3.13	4.69
綾瀬市	897	443	1,340	4.9	9.7	6.5	97.7	65.1	81.6	0.56	0.68	0.60	11.36	6.98	9.20
葉山町	264	188	452	3.4	4.3	3.8	88.9	75.0	82.4	0.76	0.53	0.66	22.22	12.50	17.65
寒川町	254	262	516	7.1	3.8	5.4	61.1	70.0	64.3	0	0.38	0.19	0	10.00	3.57
大磯町	352	92	444	6.5	4.3	6.1	95.7	75.0	92.6	0	0	0	0	0	0
二宮町	245	36	281	6.9	0	6.0	94.1	-	94.1	0.41	-	0.36	5.88	-	5.88
中井町	204	9	213	5.9	0	5.6	100	-	100	0	-	0	0	-	0
大井町	243	48	291	0	0	0	-	-	-	-	-	-	-	-	-
松田町	152	64	216	9.2	7.8	8.8	85.7	80.0	84.2	0	0	0	0	0	0
山北町	237	63	300	7.2	6.3	7.0	88.2	100	90.5	0.84	0	0.67	11.76	0	9.52
開成町	285	78	363	6.3	3.8	5.8	94.4	100	95.2	0	0	0	0	0	0
箱根町	175	35	210	5.1	14.3	6.7	88.9	100	92.9	0.57	2.86	0.95	11.11	20.00	14.29
真鶴町	81	12	93	2.5	0	2.2	100	-	100	0	-	0	0	-	0
湯河原町	319	85	404	4.4	15.3	6.7	100	76.9	88.9	0.63	1.18	0.74	14.29	7.69	11.11
愛川町	846	-	846	7.2	-	7.2	85.2	-	85.2	0.47	-	0.47	6.56	-	6.56
清川村	105	13	118	6.7	23.1	8.5	85.7	100	90.0	0	7.69	0.85	0	33.33	10.00

子宮頸がん

自治体名	受診者数(人)			令和元年度プロセス指標値(女 20~74歳)											
	集団	個別	計	要精検率(%)			精検受診率(%)			がん発見率(%)			陽性反応適中度(%)		
				集団	個別	計	集団	個別	計	集団	個別	計	集団	個別	計
全国	1,035,734	2,904,396	3,940,130	1.4	2.5	2.2	84.4	72.9	74.8	0.02	0.03	0.02	1.24	1.05	1.09
神奈川県	24,415	230,835	255,250	0.8	2.8	2.6	84.7	62.7	63.3	0.02	0.03	0.03	2.63	0.96	1.01
横浜市	-	96,979	96,979	-	3.2	3.2	-	47.6	47.6	-	0.02	0.02	-	0.49	0.49
川崎市	-	37,827	37,827	-	2.5	2.5	-	78.0	78.0	-	0.03	0.03	-	1.29	1.29
相模原市	2,183	23,779	25,962	0.5	3.3	3.1	90.9	86.9	87.0	0	0.02	0.02	0	0.63	0.62
横須賀市	2,256	11,662	13,918	2.0	2.9	2.7	93.2	91.3	91.5	0	0.06	0.05	0	2.10	1.86
平塚市	1,935	5,384	7,319	1.1	3.0	2.5	100	79.5	81.9	0.16	0.07	0.10	14.29	2.48	3.85
鎌倉市	-	4,134	4,134	-	1.2	1.2	-	77.1	77.1	-	0.02	0.02	-	2.08	2.08
藤沢市	-	16,490	16,490	-	2.7	2.7	-	55.3	55.3	-	0.05	0.05	-	2.05	2.05
小田原市	1,117	4,421	5,538	0.6	0.8	0.8	85.7	72.2	74.4	0.09	0	0.02	14.29	0	2.33
茅ヶ崎市	866	3,234	4,100	1.4	2.1	2.0	58.3	72.1	70.0	0	0	0	0	0	0
逗子市	455	1,306	1,761	0.2	1.5	1.2	100	75.0	76.2	0	0	0	0	0	0
三浦市	495	905	1,400	1.0	2.2	1.8	80.0	70.0	72.0	0	0.11	0.07	0	5.00	4.00
秦野市	1,193	2,039	3,232	0	2.4	1.5	-	95.8	95.8	-	0	0	-	0	0
厚木市	3,094	4,976	8,070	1.0	1.6	1.4	71.0	58.8	62.2	0.03	0.02	0.02	3.23	1.25	1.80
大和市	2,489	8,492	10,981	0.3	2.9	2.3	85.7	75.8	76.1	0	0.02	0.02	0	0.81	0.78
伊勢原市	825	1,275	2,100	0.7	1.2	1.0	66.7	73.3	71.4	0	0	0	0	0	0
海老名市	641	1,686	2,327	0.6	2.1	1.7	75.0	11.4	17.9	0	0	0	0	0	0
座間市	1,055	2,019	3,074	1.0	3.0	2.3	90.9	39.3	47.2	0	0.10	0.07	0	3.28	2.78
南足柄市	724	540	1,264	0.6	1.1	0.8	75.0	100	90.0	0	0.37	0.16	0	33.33	20.00
綾瀬市	866	1,003	1,869	0.5	2.1	1.3	100	66.7	72.0	0	0	0	0	0	0
葉山町	310	583	893	0.6	1.5	1.2	50.0	33.3	36.4	0	0	0	0	0	0
寒川町	211	199	410	0.5	2.0	1.2	0	100	80.0	0	0.50	0.24	0	25.00	20.00
大磯町	267	162	429	0.7	1.2	0.9	100	100	100	0	0	0	0	0	0
二宮町	204	72	276	1.0	1.4	1.1	50.0	0	33.3	0	0	0	0	0	0
中井町	173	21	194	0	0	0	-	-	-	-	-	-	-	-	-
大井町	343	59	402	0.3	1.7	0.5	100	0	50.0	0	0	0	0	0	0
松田町	128	70	198	2.3	1.4	2.0	100	0	75.0	0	0	0	0	0	0
山北町	180	71	251	0	0	0	-	-	-	-	-	-	-	-	-
開成町	271	110	381	0	0.9	0.3	-	0	0	-	0	0	-	0	0
箱根町	270	134	404	0.4	0.7	0.5	100	0	50.0	0	0	0	0	0	0
真鶴町	112	42	154	0	0	0	-	-	-	-	-	-	-	-	-
湯河原町	437	289	726	0.5	0.7	0.6	100	100	100	0	0	0	0	0	0
愛川町	1,179	820	1,999	0.6	1.3	0.9	100	81.8	88.9	0	0	0	0	0	0
清川村	136	52	188	0.7	0	0.5	100	-	100	0	-	0	0	-	0

# 【新潟県】都道府県別がん検診実施状況

## 1 指針に基づくがん検診実施状況(新潟県)

表1 指針に基づく検診実施状況(令和3年度の検診実施状況)

	実施したと回答した市区町村割合(%)				
	胃 <sup>*1</sup>	大腸	肺	乳	子宮頸
集計対象市区町村数	30	30	30	30	30
集計対象市区町村割合(%)	100	100	100	100	100
指針に基づく対象年齢で検診を実施した <sup>*1 *2</sup>	0	73.3	63.3	100	93.3
指針に基づく受診間隔 <sup>*</sup> で検診を実施した <sup>*1 *2</sup>	0	96.7	96.7	56.7	53.3

\*1 平成28年2月の指針改定に伴い、胃がん検診ではそれまで対象年齢は「40歳以上、上限制限なし」、受診間隔は「年1回」であったのが、それぞれ「50歳以上、上限制限なし(ただし、胃部エックス線検査については、当分の間、40歳以上の者を対象としても差し支えない。)」」「同一人にとって受診機会は毎年あるが、原則2年に1回の受診間隔(ただし、胃部エックス線検査については、当分の間、年1回実施しても差し支えない)」に変更された。  
よって、平成29年度調査(平成28年度検診体制)以降は、胃がん検診の対象年齢は「50歳以上、上限制限なし」、受診間隔は「2年に1回」と回答した場合のみ指針に基づくものとして集計している。

\*2 令和3年度調査(令和2年度検診体制)以降、指針に基づく検診方法(14ページ参照)の対象年齢と受診間隔の回答をもとに集計した。

表2 指針に基づかない検診実施状況(令和3年度の検診実施状況)

	実施したと回答した市区町村割合(%)
集計対象市区町村数	30
集計対象市区町村割合(%)	100
指針以外の何らかの部位で検診を実施した	93.3
前立腺がん検診(PSA検査)を実施した	93.3
子宮体がん検診(細胞診)を実施した	3.3
エコーによる検診(肝臓、卵巣、甲状腺)を実施した	3.3
その他の何らかの検診を実施した	6.7

2 市区町村用がん検診チェックリスト実施率(新潟県)

表3 チェックリスト実施率(全項目)

	実施したと回答した市区町村割合(%)											
	胃		胃		大腸		肺		乳		子宮頸	
	(エックス線) 集団	個別	(内視鏡) 集団	個別	集団	個別	集団	個別	集団	個別	集団	個別
集計対象市区町村数	30	1	0	2	29	4	30	0	30	13	27	24
集計対象市区町村割合(%)	100	3.3	0	6.7	96.7	13.3	100	0	100	43.3	90.0	80.0
チェックリスト全項目の実施率*	97.4	96.2	-	94.2	97.3	96.6	97.3	-	97.7	96.2	97.4	95.2

表4 チェックリスト実施率(令和3年度の検診体制整備に関する項目)

	実施したと回答した市区町村割合(%)											
	胃		胃		大腸		肺		乳		子宮頸	
	(エックス線) 集団	個別	(内視鏡) 集団	個別	集団	個別	集団	個別	集団	個別	集団	個別
集計対象市区町村数	30	1	0	2	29	4	30	0	30	15	28	24
集計対象市区町村割合(%)	100	3.3	0	6.7	96.7	13.3	100	0	100	50.0	93.3	80.0
<b>【1】 検診対象者</b>												
1-1 対象者全員の氏名を記載した名簿を、住民台帳などに基づいて作成したか*	100	100	-	100	100	100	100	-	100	100	100	100
1-2 対象者全員に、個別に受診勧奨を行ったか*	90.0	100	-	100	89.7	100	90.0	-	90.0	93.3	89.3	87.5
1-3 受診勧奨を行った住民のうち未受診者全員に対し、再度の受診勧奨を個人毎(手紙・電話・訪問等)に行ったか*	40.0	0	-	0	41.4	0	40.0	-	46.7	53.3	42.9	41.7
1-4 対象者数(推計でも可)を把握したか*	100	100	-	100	100	100	100	-	100	100	100	95.8
<b>【2】 受診者の情報管理</b>												
2-1 個人別の受診(記録)台帳またはデータベースを作成したか*	100	100	-	100	100	100	100	-	100	100	100	100
2-2 過去5年間の受診歴を記録しているか*	96.7	100	-	100	96.6	100	96.7	-	96.7	100	96.4	95.8
<b>【3】 受診者への説明、及び要精検者への説明</b>												
3-1 受診勧奨時に、「検診機関用チェックリスト 1.受診者への説明」が全項目記載された資料を、全員に個別配布したか*	90.0	100	-	100	89.7	100	90.0	-	90.0	93.3	89.3	87.5
3-2 要精検者全員に対し、受診可能な精密検査機関名(医療機関名)の一覧を提示したか*	90.0	100	-	100	96.6	100	86.7	-	96.7	100	89.3	83.3
3-3 上記(3-2)の一覧に掲載したすべての精密検査機関には、あらかじめ精密検査結果の報告を依頼したか*	86.7	100	-	100	89.7	100	83.3	-	90.0	93.3	85.7	79.2
<b>【4】 精密検査結果の把握、精密検査未受診者の特定と受診勧奨</b>												
4-1 精密検査方法及び、精密検査(治療)結果を把握したか*	100	100	-	100	100	100	100	-	100	100	100	100
4-2 精密検査方法及び、精密検査(治療)結果が不明の者については、本人もしくは精密検査機関への照会等により、結果を確認したか*	100	100	-	100	100	100	100	-	100	100	100	100
4-3 個人毎の精密検査方法及び、精密検査(治療)結果を、市区町村、検診機関(医療機関)、精密検査機関が共有したか*	100	100	-	100	100	100	100	-	100	100	100	100
4-4 過去5年間の精密検査方法及び、精密検査(治療)結果を記録しているか*	96.7	100	-	100	96.6	100	96.7	-	96.7	100	96.4	95.8
4-5 精密検査未受診と精密検査結果未把握を定義に従って区別し、精密検査未受診者を特定したか*	100	100	-	100	100	100	100	-	100	100	100	100
4-6 精密検査未受診者に精密検査の受診勧奨を行ったか*	100	100	-	100	100	100	100	-	100	100	100	100
<b>【5】 地域保健・健康増進事業報告</b>												
5-1 がん検診結果や精密検査結果の最終報告(令和2年度地域保健・健康増進事業報告)を行ったか*	100	100	-	100	96.6	100	100	-	100	100	100	100
5-2 がん検診の結果について、地域保健・健康増進事業報告の全項目を計上できるよう、委託先(検診機関(医療機関)、医師会など)に報告を求めたか*	100	100	-	100	100	100	100	-	100	100	100	100
5-3 がん検診の結果について、委託先からの報告内容が地域保健・健康増進事業報告を網羅できていない場合、改善を求めたか*	96.7	100	-	100	96.6	100	96.7	-	96.7	100	96.4	95.8
5-4 精密検査結果について、地域保健・健康増進事業報告の全項目を計上できるよう、委託先(検診機関(医療機関)、精密検査機関、医師会など)に報告を求めたか*	96.7	100	-	100	96.6	100	96.7	-	96.7	100	96.4	95.8
5-5 精密検査結果について、委託先からの報告内容が地域保健・健康増進事業報告を網羅できていない場合、改善を求めたか*	96.7	100	-	100	96.6	100	96.7	-	96.7	100	96.4	95.8
<b>【6】 検診機関(医療機関)の質の担保</b>												
6-1 委託先検診機関(医療機関)を、仕様書の内容に基づいて選定したか*	100	100	-	100	96.6	100	100	-	96.7	100	100	100
6-2 仕様書(もしくは実施要綱)の内容は、「仕様書に明記すべき必要最低限の精度管理項目」を満たしたか*	80.0	0	-	100	79.3	100	83.3	-	83.3	73.3	82.1	79.2
6-3 検診終了後に、委託先検診機関(医療機関)で仕様書(もしくは実施要綱)の内容が遵守されたことを確認したか*	80.0	0	-	0	79.3	50.0	80.0	-	80.0	73.3	82.1	75.0
6-4 検診機関(医療機関)に精度管理評価を個別にフィードバックしたか*	90.0	100	-	50.0	89.7	75.0	90.0	-	90.0	93.3	89.3	87.5
6-5 「検診機関用チェックリスト」の遵守状況をフィードバックしたか*	93.3	100	-	50.0	93.1	75.0	93.3	-	93.3	86.7	92.9	75.0
6-6 検診機関(医療機関)毎のプロセス指標値を集計してフィードバックしたか*	90.0	100	-	50.0	89.7	50.0	90.0	-	90.0	66.7	89.3	66.7
6-7 上記(6-4.6-5.6-6)の結果をふまえて、課題のある検診機関(医療機関)に改善策をフィードバックしたか*	90.0	100	-	50.0	89.7	75.0	90.0	-	90.0	73.3	89.3	70.8

表5 チェックリスト実施率（令和元年度の精度管理指標の把握に関する項目）

	実施したと回答した市区町村割合(%)											
	胃		胃		大腸		肺		乳		子宮頸	
	(エックス線)		(内視鏡)		集団	個別	集団	個別	集団	個別	集団	個別
集計対象市区町村数	30	1	0	2	29	4	30	0	30	13	28	25
集計対象市区町村割合(%)	100	3.3	0	6.7	96.7	13.3	100	0	100	43.3	93.3	83.3
<b>【7】 受診率（受診者数）の集計</b>												
7-1 受診率を集計したか*	100	100	-	100	100	100	100	-	100	100	100	100
7-2 受診率を性別・年齢5歳階級別に集計したか*	100	100	-	100	100	100	100	-	100	100	100	100
7-3 受診者数を検診機関別に集計したか*	100	100	-	100	100	100	100	-	100	100	100	100
7-4 受診者数を検診受診歴別に集計したか*	100	100	-	100	100	100	100	-	100	100	100	100
<b>【8】 要精検率の集計</b>												
8-1 要精検率を集計したか*	100	100	-	100	100	100	100	-	100	100	100	100
8-2 要精検率を性別・年齢5歳階級別に集計したか*	100	100	-	100	100	100	100	-	100	100	100	100
8-3 要精検率を検診機関別に集計したか*	100	100	-	100	100	100	100	-	100	92.3	100	96.0
8-4 要精検率を検診受診歴別に集計したか*	100	100	-	100	100	100	100	-	100	100	100	100
<b>【9】 精検受診率の集計</b>												
9-1 精検受診率を集計したか*	100	100	-	100	100	100	100	-	100	100	100	100
9-2 精検受診率を性別・年齢5歳階級別に集計したか*	100	100	-	100	100	100	100	-	100	100	100	100
9-3 精検受診率を検診機関別に集計したか*	100	100	-	100	100	100	100	-	100	92.3	100	96.0
9-4 精検受診率を検診受診歴別に集計したか*	100	100	-	100	100	100	100	-	100	100	100	100
<b>【10】 精検未受診率の集計</b>												
10-1 精検未受診率を集計したか*	100	100	-	100	100	100	100	-	100	100	100	100
<b>【11】 がん発見率の集計</b>												
11-1 がん発見率を集計したか*	100	100	-	100	100	100	100	-	100	100	100	100
11-2 がん発見率を性別・年齢5歳階級別に集計したか*	100	100	-	100	100	100	100	-	100	100	100	100
11-3 がん発見率を検診機関別に集計したか*	100	100	-	100	100	100	100	-	100	92.3	100	96.0
11-4 がん発見率を検診受診歴別に集計したか*	100	100	-	100	100	100	100	-	100	100	100	96.0
11-5 がん発見率を検査方法別に集計したか*	-	-	-	-	-	-	-	-	100	100	-	-
<b>【12】 陽性反応適中度の集計</b>												
12-1 陽性反応適中度を集計したか*	100	100	-	100	100	100	100	-	100	100	100	100
12-2 陽性反応適中度を性別・年齢5歳階級別に集計したか*	100	100	-	100	100	100	100	-	100	100	100	100
12-3 陽性反応適中度を検診機関別に集計したか*	100	100	-	100	100	100	100	-	100	92.3	100	96.0
12-4 陽性反応適中度を検診受診歴別に集計したか*	100	100	-	100	100	100	100	-	100	100	100	100
12-5 陽性反応適中度を検査方法別に集計したか*	-	-	-	-	-	-	-	-	100	100	-	-
<b>【13】 早期がん割合の集計</b>												
13-1 早期がん割合を集計したか*	100	100	-	100	100	100	100	-	100	100	-	-
13-2 早期がん割合を性別・年齢5歳階級別に集計したか*	100	100	-	100	100	100	100	-	100	100	-	-
13-3 早期がん割合を検診機関別に集計したか*	100	100	-	100	100	100	100	-	100	92.3	-	-
13-4 早期がん割合を検診受診歴別に集計したか*	100	100	-	100	100	100	100	-	100	100	-	-
13-5 早期がん割合を検査方法別に集計したか*	-	-	-	-	-	-	-	-	100	100	-	-
<b>【14】 粘膜内がん、非浸潤がんの集計</b>												
14-1 粘膜内がんを集計したか*	100	100	-	100	100	100	-	-	-	-	-	-
14-1 非浸潤がんを集計したか*	-	-	-	-	-	-	-	-	100	100	-	-
<b>【15】 上皮内病変（CIN・AISなど）数の集計</b>												
15-1 上皮内病変(CIN・AISなど)数を集計したか(区分毎)*	-	-	-	-	-	-	-	-	-	-	100	100
15-2 上皮内病変(CIN・AISなど)数を年齢5歳階級別に集計したか(区分毎)*	-	-	-	-	-	-	-	-	-	-	100	96.0
15-3 上皮内病変(CIN・AISなど)数を検診機関別に集計したか(区分毎)*	-	-	-	-	-	-	-	-	-	-	100	100
15-4 上皮内病変(CIN・AISなど)数を検診受診歴別に集計したか(区分毎)*	-	-	-	-	-	-	-	-	-	-	100	100
<b>【16】 進行度がⅠ期のがん割合の集計</b>												
16-1 進行度がⅠ期のがん割合を集計したか*	-	-	-	-	-	-	-	-	-	-	100	100
16-2 進行度がⅠ期のがん割合を年齢5歳階級別に集計したか*	-	-	-	-	-	-	-	-	-	-	100	100
16-3 進行度がⅠ期のがん割合を検診機関別に集計したか*	-	-	-	-	-	-	-	-	-	-	100	96.0
16-4 進行度がⅠ期のがん割合を検診受診歴別に集計したか*	-	-	-	-	-	-	-	-	-	-	100	100

\* 「事業評価のためのチェックリスト・市区町村用」に記載されている項目

国立がん研究センター がん情報サービス [https://ganjoho.jp/med\\_pro/pre\\_scr/screening/check\\_list.html](https://ganjoho.jp/med_pro/pre_scr/screening/check_list.html)

### 3 プロセス指標値(新潟県)

表6 市区町村別のプロセス指標値

胃がん(エックス線)

自治体名	令和元年度プロセス指標値(男女計 50~74歳)														
	受診者数(人)			要精検率(%)			精検受診率(%)			がん発見率(%)			陽性反応適中度(%)		
	集団	個別	計	集団	個別	計	集団	個別	計	集団	個別	計	集団	個別	計
全国	1,296,836	381,217	1,678,053	6.8	7.3	6.9	83.3	72.8	80.8	0.11	0.10	0.11	1.69	1.34	1.61
新潟県	51,586	10,044	61,630	6.2	6.9	6.3	90.5	85.5	89.6	0.16	0.19	0.16	2.58	2.72	2.60
新潟市	5,851	8,606	14,457	5.3	5.2	5.2	90.7	84.8	87.2	0.24	0.19	0.21	4.50	3.59	3.96
長岡市	6,489	-	6,489	3.5	-	3.5	89.7	-	89.7	0.08	-	0.08	2.23	-	2.23
三条市	3,029	-	3,029	5.7	-	5.7	93.6	-	93.6	0.07	-	0.07	1.16	-	1.16
柏崎市	2,666	-	2,666	5.4	-	5.4	97.2	-	97.2	0.23	-	0.23	4.14	-	4.14
新発田市	2,823	1,438	4,261	9.6	17.5	12.3	92.6	86.9	89.9	0.25	0.21	0.23	2.58	1.19	1.91
小千谷市	1,365	-	1,365	5.6	-	5.6	97.4	-	97.4	0.07	-	0.07	1.30	-	1.30
加茂市	1,189	-	1,189	4.4	-	4.4	98.1	-	98.1	0.17	-	0.17	3.85	-	3.85
十日町市	2,147	-	2,147	3.9	-	3.9	89.2	-	89.2	0.23	-	0.23	6.02	-	6.02
見附市	1,503	-	1,503	5.0	-	5.0	92.0	-	92.0	0.33	-	0.33	6.67	-	6.67
村上市	2,212	-	2,212	8.6	-	8.6	94.8	-	94.8	0.14	-	0.14	1.57	-	1.57
燕市	1,986	-	1,986	3.3	-	3.3	93.8	-	93.8	0.20	-	0.20	6.15	-	6.15
糸魚川市	1,229	-	1,229	11.6	-	11.6	88.7	-	88.7	0.08	-	0.08	0.70	-	0.70
妙高市	1,083	-	1,083	9.8	-	9.8	83.0	-	83.0	0.09	-	0.09	0.94	-	0.94
五泉市	1,677	-	1,677	3.2	-	3.2	92.6	-	92.6	0.06	-	0.06	1.85	-	1.85
上越市	4,828	-	4,828	13.3	-	13.3	86.3	-	86.3	0.19	-	0.19	1.40	-	1.40
阿賀野市	1,320	-	1,320	10.3	-	10.3	88.2	-	88.2	0.23	-	0.23	2.21	-	2.21
佐渡市	2,332	-	2,332	3.5	-	3.5	92.6	-	92.6	0.04	-	0.04	1.23	-	1.23
魚沼市	1,802	-	1,802	3.7	-	3.7	92.5	-	92.5	0	-	0	0	-	0
南魚沼市	2,341	-	2,341	3.7	-	3.7	92.0	-	92.0	0.13	-	0.13	3.45	-	3.45
胎内市	590	-	590	11.4	-	11.4	86.6	-	86.6	0.51	-	0.51	4.48	-	4.48
聖籠町	456	-	456	7.5	-	7.5	88.2	-	88.2	0	-	0	0	-	0
弥彦村	496	-	496	3.4	-	3.4	88.2	-	88.2	0.60	-	0.60	17.65	-	17.65
田上町	468	-	468	4.9	-	4.9	87.0	-	87.0	0.21	-	0.21	4.35	-	4.35
阿賀町	410	-	410	3.7	-	3.7	100	-	100	0	-	0	0	-	0
出雲崎町	184	-	184	0.5	-	0.5	100	-	100	0	-	0	0	-	0
湯沢町	270	-	270	3.0	-	3.0	100	-	100	0	-	0	0	-	0
津南町	415	-	415	3.6	-	3.6	86.7	-	86.7	0.24	-	0.24	6.67	-	6.67
刈羽村	95	-	95	2.1	-	2.1	100	-	100	1.05	-	1.05	50.00	-	50.00
関川村	312	-	312	5.1	-	5.1	87.5	-	87.5	0	-	0	0	-	0
粟島浦村	18	-	18	11.1	-	11.1	100	-	100	0	-	0	0	-	0

胃がん(内視鏡)

自治体名	令和元年度プロセス指標値(男女計 50~74歳)														
	受診者数(人)			要精検率(%)			精検受診率(%)			がん発見率(%)			陽性反応適中度(%)		
	集団	個別	計	集団	個別	計	集団	個別	計	集団	個別	計	集団	個別	計
全国	15,632	764,129	779,761	4.3	7.5	7.4	83.9	94.0	93.9	0.15	0.29	0.29	3.59	3.92	3.92
新潟県	-	18,115	18,115	-	5.4	5.4	-	97.7	97.7	-	0.63	0.63	-	11.77	11.77
新潟市	-	17,660	17,660	-	5.4	5.4	-	97.7	97.7	-	0.65	0.65	-	11.96	11.96
長岡市	-	-	-	-	-	-	-	-	-	-	-	-	-	-	-
三条市	-	-	-	-	-	-	-	-	-	-	-	-	-	-	-
柏崎市	-	-	-	-	-	-	-	-	-	-	-	-	-	-	-
新発田市	-	-	-	-	-	-	-	-	-	-	-	-	-	-	-
小千谷市	-	-	-	-	-	-	-	-	-	-	-	-	-	-	-
加茂市	-	-	-	-	-	-	-	-	-	-	-	-	-	-	-
十日町市	-	-	-	-	-	-	-	-	-	-	-	-	-	-	-
見附市	-	-	-	-	-	-	-	-	-	-	-	-	-	-	-
村上市	-	-	-	-	-	-	-	-	-	-	-	-	-	-	-
燕市	-	-	-	-	-	-	-	-	-	-	-	-	-	-	-
糸魚川市	-	-	-	-	-	-	-	-	-	-	-	-	-	-	-
妙高市	-	-	-	-	-	-	-	-	-	-	-	-	-	-	-
五泉市	-	-	-	-	-	-	-	-	-	-	-	-	-	-	-
上越市	-	-	-	-	-	-	-	-	-	-	-	-	-	-	-
阿賀野市	-	-	-	-	-	-	-	-	-	-	-	-	-	-	-
佐渡市	-	-	-	-	-	-	-	-	-	-	-	-	-	-	-
魚沼市	-	-	-	-	-	-	-	-	-	-	-	-	-	-	-
南魚沼市	-	-	-	-	-	-	-	-	-	-	-	-	-	-	-
胎内市	-	455	455	-	5.3	5.3	-	100	100	-	0.22	0.22	-	4.17	4.17
聖籠町	-	-	-	-	-	-	-	-	-	-	-	-	-	-	-
弥彦村	-	-	-	-	-	-	-	-	-	-	-	-	-	-	-
田上町	-	-	-	-	-	-	-	-	-	-	-	-	-	-	-
阿賀町	-	-	-	-	-	-	-	-	-	-	-	-	-	-	-
出雲崎町	-	-	-	-	-	-	-	-	-	-	-	-	-	-	-
湯沢町	-	-	-	-	-	-	-	-	-	-	-	-	-	-	-
津南町	-	-	-	-	-	-	-	-	-	-	-	-	-	-	-
刈羽村	-	-	-	-	-	-	-	-	-	-	-	-	-	-	-
関川村	-	-	-	-	-	-	-	-	-	-	-	-	-	-	-
粟島浦村	-	-	-	-	-	-	-	-	-	-	-	-	-	-	-

大腸がん

自治体名	受診者数(人)			令和元年度プロセス指標値(男女計 40~74歳)											
				要精検率(%)			精検受診率(%)			がん発見率(%)			陽性反応適中度(%)		
	集団	個別	計	集団	個別	計	集団	個別	計	集団	個別	計	集団	個別	計
全国	2,641,863	3,127,632	5,769,495	5.7	7.1	6.5	76.2	67.7	71.1	0.17	0.23	0.20	2.98	3.23	3.13
新潟県	87,766	52,020	139,786	4.9	5.9	5.3	82.4	82.5	82.4	0.21	0.38	0.27	4.28	6.44	5.18
新潟市	1,141	45,702	46,843	7.4	5.9	5.9	68.2	83.2	82.7	0.35	0.39	0.39	4.71	6.70	6.64
長岡市	10,666	2,084	12,750	4.5	7.6	5.0	85.5	88.7	86.3	0.23	0.48	0.27	4.97	6.29	5.30
三条市	6,202	-	6,202	4.2	-	4.2	85.8	-	85.8	0.21	-	0.21	5.00	-	5.00
柏崎市	3,523	1,788	5,311	4.1	5.6	4.6	84.0	84.2	84.1	0.17	0.50	0.28	4.17	8.91	6.12
新発田市	5,626	2,320	7,946	5.3	6.0	5.5	79.3	62.9	74.1	0.14	0	0.10	2.67	0	1.82
小千谷市	2,373	-	2,373	4.4	-	4.4	78.8	-	78.8	0.13	-	0.13	2.88	-	2.88
加茂市	2,612	-	2,612	4.2	-	4.2	65.8	-	65.8	0.15	-	0.15	3.60	-	3.60
十日町市	4,278	-	4,278	5.0	-	5.0	85.9	-	85.9	0.19	-	0.19	3.76	-	3.76
見附市	2,913	-	2,913	4.7	-	4.7	88.3	-	88.3	0.45	-	0.45	9.49	-	9.49
村上市	3,866	-	3,866	6.5	-	6.5	83.6	-	83.6	0.23	-	0.23	3.60	-	3.60
燕市	5,469	-	5,469	4.2	-	4.2	84.0	-	84.0	0.16	-	0.16	3.90	-	3.90
糸魚川市	2,519	-	2,519	5.2	-	5.2	78.8	-	78.8	0.16	-	0.16	3.03	-	3.03
妙高市	2,342	-	2,342	4.2	-	4.2	78.8	-	78.8	0.04	-	0.04	1.01	-	1.01
五泉市	2,727	-	2,727	5.6	-	5.6	77.3	-	77.3	0.51	-	0.51	9.09	-	9.09
上越市	9,786	-	9,786	5.0	-	5.0	88.0	-	88.0	0.29	-	0.29	5.71	-	5.71
阿賀野市	2,815	-	2,815	4.5	-	4.5	80.2	-	80.2	0.32	-	0.32	7.14	-	7.14
佐渡市	3,951	-	3,951	4.9	-	4.9	72.4	-	72.4	0.10	-	0.10	2.08	-	2.08
魚沼市	3,197	-	3,197	4.3	-	4.3	85.6	-	85.6	0.09	-	0.09	2.16	-	2.16
南魚沼市	4,619	-	4,619	6.0	-	6.0	84.8	-	84.8	0.24	-	0.24	3.97	-	3.97
胎内市	1,691	-	1,691	4.8	-	4.8	82.9	-	82.9	0.06	-	0.06	1.22	-	1.22
聖籠町	1,054	-	1,054	4.4	-	4.4	82.6	-	82.6	0	-	0	0	-	0
弥彦村	838	-	838	5.6	-	5.6	68.1	-	68.1	0.24	-	0.24	4.26	-	4.26
田上町	799	-	799	4.4	-	4.4	74.3	-	74.3	0.13	-	0.13	2.86	-	2.86
阿賀町	844	-	844	5.2	-	5.2	90.9	-	90.9	0	-	0	0	-	0
出雲崎町	278	-	278	6.8	-	6.8	89.5	-	89.5	1.08	-	1.08	15.79	-	15.79
湯沢町	433	-	433	3.5	-	3.5	73.3	-	73.3	0.23	-	0.23	6.67	-	6.67
津南町	605	-	605	6.4	-	6.4	79.5	-	79.5	0	-	0	0	-	0
刈羽村	79	126	205	2.5	4.8	3.9	0	66.7	50.0	0	0	0	0	0	
関川村	464	-	464	3.2	-	3.2	93.3	-	93.3	0	-	0	0	-	0
粟島浦村	56	-	56	12.5	-	12.5	85.7	-	85.7	0	-	0	0	-	0

肺がん

自治体名	受診者数(人)			令和元年度プロセス指標値(男女計 40~74歳)											
				要精検率(%)			精検受診率(%)			がん発見率(%)			陽性反応適中度(%)		
	集団	個別	計	集団	個別	計	集団	個別	計	集団	個別	計	集団	個別	計
全国	3,034,786	2,198,105	5,232,891	1.6	2.1	1.8	85.8	81.5	83.7	0.05	0.04	0.04	2.85	1.99	2.43
新潟県	136,268	-	136,268	1.6	-	1.6	91.9	-	91.9	0.04	-	0.04	2.54	-	2.54
新潟市	27,315	-	27,315	2.6	-	2.6	91.5	-	91.5	0.09	-	0.09	3.41	-	3.41
長岡市	15,637	-	15,637	0.8	-	0.8	96.0	-	96.0	0.05	-	0.05	6.40	-	6.40
三条市	7,240	-	7,240	0.7	-	0.7	84.6	-	84.6	0.01	-	0.01	1.92	-	1.92
柏崎市	7,372	-	7,372	1.2	-	1.2	93.5	-	93.5	0.05	-	0.05	4.35	-	4.35
新発田市	7,588	-	7,588	1.0	-	1.0	92.1	-	92.1	0.01	-	0.01	1.32	-	1.32
小千谷市	2,754	-	2,754	0.8	-	0.8	95.5	-	95.5	0	-	0	0	-	0
加茂市	2,474	-	2,474	0.8	-	0.8	90.5	-	90.5	0	-	0	0	-	0
十日町市	4,510	-	4,510	1.0	-	1.0	93.3	-	93.3	0	-	0	0	-	0
見附市	3,431	-	3,431	1.0	-	1.0	88.9	-	88.9	0.06	-	0.06	5.56	-	5.56
村上市	5,934	-	5,934	1.1	-	1.1	95.6	-	95.6	0.02	-	0.02	1.47	-	1.47
燕市	5,990	-	5,990	0.7	-	0.7	87.5	-	87.5	0.03	-	0.03	5.00	-	5.00
糸魚川市	2,758	-	2,758	2.6	-	2.6	86.3	-	86.3	0.04	-	0.04	1.37	-	1.37
妙高市	2,478	-	2,478	3.2	-	3.2	93.8	-	93.8	0.04	-	0.04	1.25	-	1.25
五泉市	2,842	-	2,842	0.6	-	0.6	94.1	-	94.1	0.04	-	0.04	5.88	-	5.88
上越市	11,734	-	11,734	3.6	-	3.6	91.1	-	91.1	0.06	-	0.06	1.64	-	1.64
阿賀野市	3,242	-	3,242	1.2	-	1.2	89.5	-	89.5	0	-	0	0	-	0
佐渡市	5,797	-	5,797	0.5	-	0.5	96.4	-	96.4	0	-	0	0	-	0
魚沼市	3,613	-	3,613	0.7	-	0.7	100	-	100	0	-	0	0	-	0
南魚沼市	4,864	-	4,864	0.7	-	0.7	96.9	-	96.9	0.02	-	0.02	3.13	-	3.13
胎内市	2,289	-	2,289	1.3	-	1.3	93.3	-	93.3	0	-	0	0	-	0
聖籠町	1,202	-	1,202	1.8	-	1.8	95.5	-	95.5	0	-	0	0	-	0
弥彦村	710	-	710	0.7	-	0.7	60.0	-	60.0	0	-	0	0	-	0
田上町	985	-	985	1.1	-	1.1	90.9	-	90.9	0	-	0	0	-	0
阿賀町	944	-	944	1.3	-	1.3	100	-	100	0	-	0	0	-	0
出雲崎町	349	-	349	0.9	-	0.9	100	-	100	0	-	0	0	-	0
湯沢町	593	-	593	1.9	-	1.9	90.9	-	90.9	0	-	0	0	-	0
津南町	758	-	758	1.1	-	1.1	87.5	-	87.5	0	-	0	0	-	0
刈羽村	265	-	265	3.0	-	3.0	87.5	-	87.5	0	-	0	0	-	0
関川村	538	-	538	1.7	-	1.7	100	-	100	0	-	0	0	-	0
粟島浦村	62	-	62	0	-	0	-	-	-	-	-	-	-	-	-

乳がん

自治体名	受診者数(人)			令和元年度プロセス指標値(女 40~74歳)											
				要精検率(%)			精検受診率(%)			がん発見率(%)			陽性反応適中度(%)		
	集団	個別	計	集団	個別	計	集団	個別	計	集団	個別	計	集団	個別	計
全国	1,294,852	1,487,879	2,782,731	4.7	7.2	6.0	91.6	88.3	89.5	0.28	0.34	0.31	5.84	4.79	5.17
新潟県	46,507	12,336	58,843	5.2	6.4	5.5	96.2	95.0	95.9	0.29	0.27	0.28	5.49	4.15	5.16
新潟市	10,457	4,425	14,882	5.4	7.7	6.1	96.5	96.8	96.6	0.36	0.36	0.36	6.73	4.68	5.95
長岡市	4,739	904	5,643	5.4	6.3	5.5	95.3	80.7	92.6	0.21	0.33	0.23	3.94	5.26	4.18
三条市	2,991	-	2,991	7.0	-	7.0	96.2	-	96.2	0.40	-	0.40	5.74	-	5.74
柏崎市	1,546	845	2,391	3.9	2.5	3.4	98.3	100	98.8	0.65	0	0.42	16.67	0	12.35
新発田市	-	2,962	2,962	-	3.3	3.3	-	100	100	-	0.24	0.24	-	7.22	7.22
小千谷市	1,568	-	1,568	3.9	-	3.9	98.4	-	98.4	0.06	-	0.06	1.64	-	1.64
加茂市	1,274	-	1,274	6.1	-	6.1	98.7	-	98.7	0.47	-	0.47	7.69	-	7.69
十日町市	2,127	-	2,127	6.5	-	6.5	96.4	-	96.4	0.14	-	0.14	2.16	-	2.16
見附市	976	277	1,253	5.5	10.5	6.6	92.6	100	95.2	0.72	0.36	0.64	12.96	3.45	9.64
村上市	852	1,168	2,020	6.5	10.6	8.9	98.2	93.5	95.0	0.12	0.26	0.20	1.82	2.42	2.23
燕市	2,516	347	2,863	5.2	9.5	5.7	99.2	100	99.4	0.32	0.29	0.31	6.15	3.03	5.52
糸魚川市	1,482	540	2,022	3.9	5.2	4.3	96.6	96.4	96.5	0.20	0.19	0.20	5.17	3.57	4.65
妙高市</															

## 子宮頸がん

自治体名	令和元年度プロセス指標値(女 20~74歳)														
	受診者数(人)			要精検率(%)			精検受診率(%)			がん発見率(%)			陽性反応適中度(%)		
	集団	個別	計	集団	個別	計	集団	個別	計	集団	個別	計	集団	個別	計
全国	1,035,734	2,904,396	3,940,130	1.4	2.5	2.2	84.4	72.9	74.8	0.02	0.03	0.02	1.24	1.05	1.09
新潟県	27,017	36,383	63,400	1.5	2.6	2.1	89.5	88.7	88.9	0.01	0.02	0.01	0.50	0.74	0.67
新潟市	159	18,855	19,014	0.6	2.6	2.6	100	90.8	90.8	0	0.01	0.01	0	0.40	0.40
長岡市	4,021	846	4,867	1.1	2.2	1.3	90.7	78.9	87.1	0	0.12	0.02	0	5.26	1.61
三条市	-	1,865	1,865	-	2.0	2.0	-	81.6	81.6	-	0	0	-	0	0
柏崎市	1,166	1,015	2,181	2.0	2.8	2.3	91.3	92.9	92.2	0	0	0	0	0	0
新発田市	112	2,715	2,827	1.8	2.1	2.1	100	91.2	91.5	0	0.04	0.04	0	1.75	1.69
小千谷市	1,518	-	1,518	2.4	-	2.4	97.2	-	97.2	0	-	0	0	-	0
加茂市	1,590	187	1,777	1.3	0.5	1.2	95.0	100	95.2	0	0	0	0	0	0
十日町市	1,895	40	1,935	2.2	2.5	2.2	90.2	100	90.5	0	0	0	0	0	0
見附市	939	222	1,161	0.9	1.8	1.0	87.5	100	91.7	0	0	0	0	0	0
村上市	737	977	1,714	1.9	1.5	1.7	100	93.3	96.6	0	0	0	0	0	0
燕市	920	4,348	5,268	0.7	2.3	2.1	100	83.3	84.3	0	0	0	0	0	0
糸魚川市	1,232	220	1,452	1.1	1.4	1.2	78.6	33.3	70.6	0	0	0	0	0	0
妙高市	610	976	1,586	1.8	4.0	3.2	90.9	92.3	92.0	0	0	0	0	0	0
五泉市	995	577	1,572	0.6	2.4	1.3	100	78.6	85.0	0	0	0	0	0	0
上越市	3,006	2,045	5,051	1.2	4.0	2.3	85.7	86.6	86.3	0	0.10	0.04	0	2.44	1.71
阿賀野市	661	332	993	2.1	4.5	2.9	64.3	60.0	62.1	0	0.30	0.10	0	6.67	3.45
佐渡市	1,507	7	1,514	1.5	0	1.5	87.0	-	87.0	0	-	0	0	-	0
魚沼市	1,391	-	1,391	2.7	-	2.7	83.8	-	83.8	0.14	-	0.14	5.41	-	5.41
南魚沼市	2,062	-	2,062	1.4	-	1.4	89.7	-	89.7	0	-	0	0	-	0
胎内市	421	330	751	1.4	3.3	2.3	100	100	100	0	0	0	0	0	0
聖籠町	238	581	819	2.5	2.2	2.3	100	100	100	0	0	0	0	0	0
弥彦村	405	98	503	0.2	2.0	0.6	100	100	100	0	0	0	0	0	0
田上町	279	-	279	1.1	-	1.1	66.7	-	66.7	0	-	0	0	-	0
阿賀町	252	22	274	1.2	0	1.1	100	-	100	0	-	0	0	-	0
出雲崎町	113	15	128	1.8	0	1.6	100	-	100	0	-	0	0	-	0
湯沢町	246	-	246	2.4	-	2.4	83.3	-	83.3	0	-	0	0	-	0
津南町	302	11	313	3.0	0	2.9	88.9	-	88.9	0	-	0	0	-	0
刈羽村	64	69	133	0	0	0	-	-	-	-	-	-	-	-	-
関川村	144	30	174	0	0	0	-	-	-	-	-	-	-	-	-
粟島浦村	32	-	32	0	-	0	-	-	-	-	-	-	-	-	-

# 【富山県】都道府県別がん検診実施状況

## 1 指針に基づくがん検診実施状況(富山県)

表1 指針に基づく検診実施状況(令和3年度の検診実施状況)

	実施したと回答した市区町村割合(%)				
	胃 <sup>*1</sup>	大腸	肺	乳	子宮頸
集計対象市区町村数	15	15	15	15	15
集計対象市区町村割合(%)	100	100	100	100	100
指針に基づく対象年齢で検診を実施した <sup>*1 *2</sup>	0	86.7	6.7	53.3	86.7
指針に基づく受診間隔 <sup>*</sup> で検診を実施した <sup>*1 *2</sup>	13.3	100	100	26.7	33.3

\*1 平成28年2月の指針改定に伴い、胃がん検診ではそれまで対象年齢は「40歳以上、上限制限なし」、受診間隔は「年1回」であったのが、それぞれ「50歳以上、上限制限なし(ただし、胃部エックス線検査については、当分の間、40歳以上の者を対象としても差し支えない。)」」「同一人にとって受診機会は毎年あるが、原則2年に1回の受診間隔(ただし、胃部エックス線検査については、当分の間、年1回実施しても差し支えない)」に変更された。  
よって、平成29年度調査(平成28年度検診体制)以降は、胃がん検診の対象年齢は「50歳以上、上限制限なし」、受診間隔は「2年に1回」と回答した場合のみ指針に基づくものとして集計している。

\*2 令和3年度調査(令和2年度検診体制)以降、指針に基づく検診方法(14ページ参照)の対象年齢と受診間隔の回答をもとに集計した。

表2 指針に基づかない検診実施状況(令和3年度の検診実施状況)

	実施したと回答した市区町村割合(%)
集計対象市区町村数	15
集計対象市区町村割合(%)	100
指針以外の何らかの部位で検診を実施した	100
前立腺がん検診(PSA検査)を実施した	100
子宮体がん検診(細胞診)を実施した	100
エコーによる検診(肝臓、卵巣、甲状腺)を実施した	0
その他の何らかの検診を実施した	13.3



2 市区町村用がん検診チェックリスト実施率(富山県)

表3 チェックリスト実施率(全項目)

	実施したと回答した市区町村割合(%)											
	胃		胃		大腸		肺		乳		子宮頸	
	(エックス線)		(内視鏡)									
	集団	個別	集団	個別	集団	個別	集団	個別	集団	個別	集団	個別
集計対象市区町村数	15	12	1	14	14	12	15	9	15	14	15	15
集計対象市区町村割合(%)	100	80.0	6.7	93.3	93.3	80.0	100	60.0	100	93.3	100	100
チェックリスト全項目の実施率*	69.2	63.0	61.5	63.3	67.4	63.8	68.2	60.8	68.2	62.1	69.6	64.6

表4 チェックリスト実施率(令和3年度の検診体制整備に関する項目)

	実施したと回答した市区町村割合(%)											
	胃		胃		大腸		肺		乳		子宮頸	
	(エックス線)		(内視鏡)									
	集団	個別	集団	個別	集団	個別	集団	個別	集団	個別	集団	個別
集計対象市区町村数	15	12	1	15	14	13	15	9	15	14	15	15
集計対象市区町村割合(%)	100	80.0	6.7	100	93.3	86.7	100	60.0	100	93.3	100	100
<b>【1】 検診対象者</b>												
1-1 対象者全員の氏名を記載した名簿を、住民台帳などに基づいて作成したか*	100	91.7	0	100	92.9	100	100	100	100	100	100	100
1-2 対象者全員に、個別に受診勧奨を行ったか*	93.3	83.3	0	93.3	85.7	92.3	93.3	100	93.3	92.9	93.3	93.3
1-3 受診勧奨を行った住民のうち未受診者全員に対し、再度の受診勧奨を個人毎(手紙・電話・訪問等)に行ったか*	6.7	8.3	0	6.7	7.1	7.7	26.7	33.3	6.7	7.1	6.7	6.7
1-4 対象者数(推計でも可)を把握したか*	100	91.7	0	100	92.9	100	100	100	100	100	100	100
<b>【2】 受診者の情報管理</b>												
2-1 個人別の受診(記録)台帳またはデータベースを作成したか*	100	100	100	100	100	100	100	100	100	100	100	100
2-2 過去5年間の受診歴を記録しているか*	100	100	100	93.3	100	92.3	100	100	100	100	100	100
<b>【3】 受診者への説明、及び要精検者への説明</b>												
3-1 受診勧奨時に、「検診機関用チェックリスト 1.受診者への説明」が全項目記載された資料を、全員に個別配布したか*	60.0	25.0	0	40.0	42.9	23.1	40.0	33.3	60.0	35.7	53.3	13.3
3-2 要精検者全員に対し、受診可能な精密検査機関名(医療機関名)の一覧を提示したか*	13.3	8.3	0	13.3	14.3	15.4	13.3	0	6.7	7.1	26.7	13.3
3-3 上記(3-2)の一覧に掲載したすべての精密検査機関には、あらかじめ精密検査結果の報告を依頼したか*	13.3	8.3	0	13.3	14.3	15.4	13.3	0	6.7	7.1	26.7	13.3
<b>【4】 精密検査結果の把握、精密検査未受診者の特定と受診勧奨</b>												
4-1 精密検査方法及び、精密検査(治療)結果を把握したか*	86.7	100	100	86.7	85.7	100	86.7	88.9	86.7	85.7	86.7	86.7
4-2 精密検査方法及び、精密検査(治療)結果が不明の者については、本人もしくは精密検査機関への照会等により、結果を確認したか*	80.0	83.3	0	73.3	71.4	92.3	80.0	66.7	80.0	71.4	80.0	73.3
4-3 個人毎の精密検査方法及び、精密検査(治療)結果を、市区町村、検診機関(医療機関)、精密検査機関が共有したか*	86.7	83.3	100	80.0	85.7	76.9	86.7	77.8	86.7	71.4	86.7	86.7
4-4 過去5年間の精密検査方法及び、精密検査(治療)結果を記録しているか*	93.3	91.7	100	86.7	92.9	84.6	93.3	100	93.3	92.9	93.3	93.3
4-5 精密検査未受診と精密検査結果未把握を定義に従って区別し、精密検査未受診者を特定したか*	73.3	75.0	0	66.7	64.3	84.6	73.3	77.8	73.3	71.4	73.3	73.3
4-6 精密検査未受診者に精密検査の受診勧奨を行ったか*	80.0	83.3	0	66.7	71.4	92.3	80.0	66.7	80.0	71.4	80.0	73.3
<b>【5】 地域保健・健康増進事業報告</b>												
5-1 がん検診結果や精密検査結果の最終報告(令和2年度地域保健・健康増進事業報告)を行ったか*	100	100	100	100	100	100	100	100	100	100	100	100
5-2 がん検診の結果について、地域保健・健康増進事業報告の全項目を計上できるよう、委託先(検診機関(医療機関)、医師会など)に報告を求めたか*	100	100	100	100	100	100	100	100	100	100	100	100
5-3 がん検診の結果について、委託先からの報告内容が地域保健・健康増進事業報告を網羅できていない場合、改善を求めたか*	93.3	91.7	100	93.3	92.9	92.3	93.3	88.9	93.3	92.9	93.3	93.3
5-4 精密検査結果について、地域保健・健康増進事業報告の全項目を計上できるよう、委託先(検診機関(医療機関)、精密検査機関、医師会など)に報告を求めたか*	93.3	91.7	100	93.3	92.9	92.3	93.3	88.9	93.3	92.9	93.3	93.3
5-5 精密検査結果について、委託先からの報告内容が地域保健・健康増進事業報告を網羅できていない場合、改善を求めたか*	86.7	83.3	100	86.7	85.7	84.6	86.7	77.8	86.7	85.7	86.7	86.7
<b>【6】 検診機関(医療機関)の質の担保</b>												
6-1 委託先検診機関(医療機関)を、仕様書の内容に基づいて選定したか*	73.3	66.7	0	73.3	71.4	69.2	73.3	88.9	73.3	71.4	73.3	73.3
6-2 仕様書(もしくは実施要綱)の内容は、「仕様書に明記すべき必要最低限の精度管理項目」を満たしたか*	33.3	25.0	0	33.3	35.7	30.8	26.7	33.3	33.3	35.7	33.3	33.3
6-3 検診終了後に、委託先検診機関(医療機関)で仕様書(もしくは実施要綱)の内容が遵守されたことを確認したか*	6.7	8.3	0	6.7	0	7.7	6.7	11.1	6.7	7.1	6.7	6.7
6-4 検診機関(医療機関)に精度管理評価を個別にフィードバックしたか*	6.7	0	0	6.7	7.1	7.7	6.7	0	6.7	0	6.7	6.7
6-5 「検診機関用チェックリスト」の遵守状況をフィードバックしたか*	0	0	0	0	0	0	0	0	0	0	0	0
6-6 検診機関(医療機関)毎のプロセス指標値を集計してフィードバックしたか*	6.7	0	0	6.7	7.1	7.7	6.7	0	6.7	0	6.7	6.7
6-7 上記(6-4.6-5.6-6)の結果をふまえて、課題のある検診機関(医療機関)に改善策をフィードバックしたか*	6.7	0	0	6.7	7.1	7.7	6.7	0	6.7	0	6.7	6.7

表5 チェックリスト実施率（令和元年度の精度管理指標の把握に関する項目）

	実施したと回答した市区町村割合(%)											
	胃		胃		大腸		肺		乳		子宮頸	
	(エックス線)		(内視鏡)									
	集団	個別	集団	個別	集団	個別	集団	個別	集団	個別	集団	個別
集計対象市区町村数	15	13	1	14	15	12	15	9	15	14	15	15
集計対象市区町村割合(%)	100	86.7	6.7	93.3	100	80.0	100	60.0	100	93.3	100	100
<b>【7】 受診率（受診者数）の集計</b>												
7-1 受診率を集計したか*	93.3	84.6	100	85.7	93.3	83.3	93.3	77.8	93.3	85.7	93.3	86.7
7-2 受診率を性別・年齢5歳階級別に集計したか*	93.3	84.6	100	85.7	93.3	83.3	93.3	77.8	93.3	85.7	93.3	86.7
7-3 受診者数を検診機関別に集計したか*	86.7	84.6	100	85.7	86.7	83.3	86.7	77.8	86.7	85.7	86.7	86.7
7-4 受診者数を検診受診歴別に集計したか*	73.3	69.2	100	71.4	73.3	66.7	73.3	55.6	73.3	71.4	73.3	73.3
<b>【8】 要精検率の集計</b>												
8-1 要精検率を集計したか*	93.3	84.6	100	85.7	93.3	83.3	93.3	77.8	93.3	85.7	93.3	86.7
8-2 要精検率を性別・年齢5歳階級別に集計したか*	93.3	84.6	100	85.7	93.3	83.3	93.3	77.8	93.3	85.7	93.3	86.7
8-3 要精検率を検診機関別に集計したか*	66.7	53.8	100	50.0	66.7	41.7	66.7	33.3	66.7	50.0	66.7	53.3
8-4 要精検率を検診受診歴別に集計したか*	66.7	61.5	100	64.3	66.7	58.3	66.7	55.6	66.7	64.3	66.7	66.7
<b>【9】 精検受診率の集計</b>												
9-1 精検受診率を集計したか*	93.3	84.6	100	85.7	93.3	83.3	93.3	77.8	93.3	85.7	93.3	86.7
9-2 精検受診率を性別・年齢5歳階級別に集計したか*	93.3	84.6	100	85.7	93.3	83.3	93.3	77.8	93.3	85.7	93.3	86.7
9-3 精検受診率を検診機関別に集計したか*	66.7	53.8	0	50.0	60.0	41.7	66.7	33.3	66.7	50.0	66.7	53.3
9-4 精検受診率を検診受診歴別に集計したか*	66.7	61.5	100	64.3	66.7	58.3	66.7	55.6	66.7	64.3	66.7	66.7
<b>【10】 精検未受診率の集計</b>												
10-1 精検未受診率を集計したか*	93.3	84.6	100	85.7	93.3	83.3	93.3	77.8	93.3	85.7	93.3	86.7
<b>【11】 がん発見率の集計</b>												
11-1 がん発見率を集計したか*	86.7	76.9	100	78.6	93.3	75.0	86.7	77.8	86.7	71.4	86.7	80.0
11-2 がん発見率を性別・年齢5歳階級別に集計したか*	86.7	76.9	100	71.4	86.7	75.0	80.0	77.8	86.7	71.4	86.7	80.0
11-3 がん発見率を検診機関別に集計したか*	53.3	38.5	0	42.9	53.3	41.7	53.3	33.3	53.3	35.7	53.3	46.7
11-4 がん発見率を検診受診歴別に集計したか*	53.3	53.8	100	50.0	53.3	50.0	53.3	55.6	53.3	50.0	53.3	53.3
11-5 がん発見率を検査方法別に集計したか*	-	-	-	-	-	-	-	-	73.3	64.3	-	-
<b>【12】 陽性反応適中度の集計</b>												
12-1 陽性反応適中度を集計したか*	86.7	76.9	100	78.6	93.3	75.0	86.7	77.8	86.7	71.4	86.7	73.3
12-2 陽性反応適中度を性別・年齢5歳階級別に集計したか*	86.7	76.9	100	71.4	86.7	75.0	80.0	77.8	86.7	71.4	86.7	73.3
12-3 陽性反応適中度を検診機関別に集計したか*	60.0	46.2	0	42.9	46.7	41.7	53.3	33.3	53.3	42.9	53.3	40.0
12-4 陽性反応適中度を検診受診歴別に集計したか*	46.7	46.2	100	42.9	46.7	41.7	46.7	44.4	46.7	42.9	46.7	46.7
12-5 陽性反応適中度を検査方法別に集計したか*	-	-	-	-	-	-	-	-	73.3	64.3	-	-
<b>【13】 早期がん割合の集計</b>												
13-1 早期がん割合を集計したか*	66.7	61.5	100	57.1	66.7	66.7	60.0	55.6	60.0	50.0	-	-
13-2 早期がん割合を性別・年齢5歳階級別に集計したか*	66.7	61.5	100	57.1	66.7	66.7	60.0	55.6	60.0	50.0	-	-
13-3 早期がん割合を検診機関別に集計したか*	40.0	30.8	0	28.6	33.3	33.3	33.3	11.1	33.3	21.4	-	-
13-4 早期がん割合を検診受診歴別に集計したか*	46.7	46.2	100	42.9	46.7	50.0	46.7	44.4	46.7	42.9	-	-
13-5 早期がん割合を検査方法別に集計したか*	-	-	-	-	-	-	-	-	53.3	50.0	-	-
<b>【14】 粘膜内がん、非浸潤がんの集計</b>												
14-1 粘膜内がんを集計したか*	53.3	38.5	100	42.9	53.3	41.7	-	-	-	-	-	-
14-1 非浸潤がんを集計したか*	-	-	-	-	-	-	-	-	46.7	35.7	-	-
<b>【15】 上皮内病変（CIN・AISなど）数の集計</b>												
15-1 上皮内病変(CIN・AISなど)数を集計したか(区分毎)*	-	-	-	-	-	-	-	-	-	-	86.7	80.0
15-2 上皮内病変(CIN・AISなど)数を年齢5歳階級別に集計したか(区分毎)*	-	-	-	-	-	-	-	-	-	-	86.7	80.0
15-3 上皮内病変(CIN・AISなど)数を検診機関別に集計したか(区分毎)*	-	-	-	-	-	-	-	-	-	-	66.7	46.7
15-4 上皮内病変(CIN・AISなど)数を検診受診歴別に集計したか(区分毎)*	-	-	-	-	-	-	-	-	-	-	53.3	53.3
<b>【16】 進行度がA期のがん割合の集計</b>												
16-1 進行度がA期のがん割合を集計したか*	-	-	-	-	-	-	-	-	-	-	60.0	46.7
16-2 進行度がA期のがん割合を年齢5歳階級別に集計したか*	-	-	-	-	-	-	-	-	-	-	53.3	46.7
16-3 進行度がA期のがん割合を検診機関別に集計したか*	-	-	-	-	-	-	-	-	-	-	33.3	26.7
16-4 進行度がA期のがん割合を検診受診歴別に集計したか*	-	-	-	-	-	-	-	-	-	-	46.7	46.7

\* 「事業評価のためのチェックリスト・市区町村用」に記載されている項目

国立がん研究センター がん情報サービス [https://ganjoho.jp/med\\_pro/pre\\_scr/screening/check\\_list.html](https://ganjoho.jp/med_pro/pre_scr/screening/check_list.html)

### 3 プロセス指標値(富山県)

表6 市区町村別のプロセス指標値

胃がん(エックス線)

自治体名	受診者数(人)			令和元年度プロセス指標値(男女計 50~74歳)											
	集団	個別	計	要精検率(%)			精検受診率(%)			がん発見率(%)			陽性反応適中度(%)		
				集団	個別	計	集団	個別	計	集団	個別	計	集団	個別	計
全国	1,296,836	381,217	1,678,053	6.8	7.3	6.9	83.3	72.8	80.8	0.11	0.10	0.11	1.69	1.34	1.61
富山県	12,905	3,418	16,323	5.4	7.2	5.8	89.0	80.4	86.8	0.10	0.03	0.09	1.85	0.41	1.48
富山市	4,750	1,812	6,562	4.6	3.8	4.4	88.1	83.8	87.1	0.06	0.06	0.06	1.37	1.47	1.39
高岡市	766	168	934	3.9	13.1	5.6	86.7	90.9	88.5	0.13	0	0.11	3.33	0	1.92
魚津市	462	51	513	8.7	5.9	8.4	95.0	100	95.3	0.22	0	0.19	2.50	0	2.33
氷見市	425	298	723	6.8	11.4	8.7	79.3	79.4	79.4	0.24	0	0.14	3.45	0	1.59
滑川市	288	172	460	7.3	4.7	6.3	85.7	75.0	82.8	0.35	0	0.22	4.76	0	3.45
黒部市	480	7	487	5.4	42.9	6.0	100	66.7	96.6	0	0	0	0	0	0
礪波市	1,821	-	1,821	5.8	-	5.8	89.6	-	89.6	0.16	-	0.16	2.83	-	2.83
小矢部市	483	63	546	5.4	12.7	6.2	80.8	0	61.8	0	0	0	0	0	0
南礪波市	847	6	853	7.4	50.0	7.7	87.3	33.3	84.8	0.12	0	0.12	1.59	0	1.52
射水市	1,036	652	1,688	5.7	13.2	8.6	89.8	87.2	88.3	0.10	0	0.06	1.69	0	0.69
舟橋村	49	10	59	8.2	10.0	8.5	100	0	80.0	0	0	0	0	0	0
上市町	263	16	279	6.1	6.3	6.1	87.5	100	88.2	0	0	0	0	0	0
立山町	565	72	637	5.0	1.4	4.6	96.4	0	93.1	0	0	0	0	0	0
入善町	571	87	658	5.6	3.4	5.3	90.6	33.3	85.7	0.18	0	0.15	3.13	0	2.86
朝日町	99	4	103	4.0	100	7.8	100	100	100	0	0	0	0	0	0

胃がん(内視鏡)

自治体名	受診者数(人)			令和元年度プロセス指標値(男女計 50~74歳)											
	集団	個別	計	要精検率(%)			精検受診率(%)			がん発見率(%)			陽性反応適中度(%)		
				集団	個別	計	集団	個別	計	集団	個別	計	集団	個別	計
全国	15,632	764,129	779,761	4.3	7.5	7.4	83.9	94.0	93.9	0.15	0.29	0.29	3.59	3.92	3.92
富山県	383	17,388	17,771	1.3	8.2	8.0	100	99.1	99.1	0.52	0.32	0.33	40.00	3.95	4.07
富山市	-	5,347	5,347	-	5.6	5.6	-	99.3	99.3	-	0.36	0.36	-	6.31	6.31
高岡市	-	2,235	2,235	-	12.3	12.3	-	100	100	-	0.18	0.18	-	1.46	1.46
魚津市	-	1,314	1,314	-	5.8	5.8	-	100	100	-	0.76	0.76	-	13.16	13.16
氷見市	-	1,317	1,317	-	9.0	9.0	-	94.1	94.1	-	0.08	0.08	-	0.85	0.85
滑川市	-	1,415	1,415	-	6.3	6.3	-	100	100	-	0.35	0.35	-	5.62	5.62
黒部市	-	1,091	1,091	-	11.3	11.3	-	100	100	-	0.46	0.46	-	4.07	4.07
礪波市	-	-	-	-	-	-	-	-	-	-	-	-	-	-	-
小矢部市	-	455	455	-	8.4	8.4	-	100	100	-	0.22	0.22	-	2.63	2.63
南礪波市	383	643	1,026	1.3	13.4	8.9	100	97.7	97.8	0.52	0.31	0.39	40.00	2.33	4.40
射水市	-	1,716	1,716	-	13.5	13.5	-	100	100	-	0.41	0.41	-	3.03	3.03
舟橋村	-	19	19	-	10.5	10.5	-	100	100	-	0	0	-	0	0
上市町	-	354	354	-	7.6	7.6	-	100	100	-	0.28	0.28	-	3.70	3.70
立山町	-	193	193	-	10.9	10.9	-	100	100	-	0.52	0.52	-	4.76	4.76
入善町	-	912	912	-	0.8	0.8	-	71.4	71.4	-	0	0	-	0	0
朝日町	-	377	377	-	6.9	6.9	-	100	100	-	0	0	-	0	0

大腸がん

自治体名	受診者数(人)			令和元年度プロセス指標値(男女計 40~74歳)											
	集団	個別	計	要精検率(%)			精検受診率(%)			がん発見率(%)			陽性反応適中度(%)		
				集団	個別	計	集団	個別	計	集団	個別	計	集団	個別	計
全国	2,641,863	3,127,632	5,769,495	5.7	7.1	6.5	76.2	67.7	71.1	0.17	0.23	0.20	2.98	3.23	3.13
富山県	15,609	35,383	50,992	6.0	6.3	6.2	80.0	79.8	79.9	0.19	0.22	0.21	3.08	3.45	3.34
富山市	2,463	14,357	16,820	5.7	6.3	6.2	80.9	80.8	80.8	0.12	0.22	0.20	2.13	3.45	3.27
高岡市	1,893	5,335	7,228	6.6	6.7	6.7	84.0	89.6	88.1	0.11	0.19	0.17	1.60	2.81	2.49
魚津市	965	1,280	2,245	7.6	5.0	6.1	80.8	84.4	82.5	0.10	0.23	0.18	1.37	4.69	2.92
氷見市	623	2,144	2,767	7.4	6.2	6.5	58.7	66.2	64.2	0.16	0.33	0.29	2.17	5.26	4.47
滑川市	501	1,874	2,375	7.0	6.2	6.4	80.0	83.6	82.8	0.20	0.27	0.25	2.86	4.31	3.97
黒部市	768	935	1,703	5.3	11.4	8.7	78.0	83.2	81.8	0	0	0	0	0	0
礪波市	2,582	-	2,582	5.7	-	5.7	81.1	-	81.1	0.46	-	0.46	8.11	-	8.11
小矢部市	514	1,220	1,734	7.0	7.0	7.0	75.0	78.8	77.7	0.39	0.66	0.58	5.56	9.41	8.26
南礪波市	671	2,871	3,542	6.7	5.9	6.1	84.4	72.4	74.9	0	0.21	0.17	0	3.53	2.79
射水市	1,003	3,849	4,852	5.5	5.8	5.7	85.5	73.0	75.5	0	0.10	0.08	0	1.80	1.44
舟橋村	105	23	128	7.6	13.0	8.6	87.5	100	90.9	0	0	0	0	0	0
上市町	545	285	830	3.9	4.2	4.0	81.0	83.3	81.8	0.18	0.70	0.36	4.76	16.67	9.09
立山町	1,212	349	1,561	4.9	6.6	5.3	81.4	60.9	75.6	0.17	0.29	0.19	3.39	4.35	3.66
入善町	1,212	861	2,073	5.7	4.8	5.3	79.7	65.9	74.5	0.17	0	0.10	2.90	0	1.82
朝日町	552	-	552	7.2	-	7.2	75.0	-	75.0	0.36	-	0.36	5.00	-	5.00

肺がん

自治体名	受診者数(人)			令和元年度プロセス指標値(男女計 40~74歳)											
	集団	個別	計	要精検率(%)			精検受診率(%)			がん発見率(%)			陽性反応適中度(%)		
				集団	個別	計	集団	個別	計	集団	個別	計	集団	個別	計
全国	3,034,786	2,198,105	5,232,891	1.6	2.1	1.8	85.8	81.5	83.7	0.05	0.04	0.04	2.85	1.99	2.43
富山県	33,383	28,249	61,632	0.5	1.9	1.1	84.0	94.4	91.9	0.02	0.04	0.03	4.14	2.04	2.55
富山市	7,461	13,389	20,850	0.2	1.1	0.8	76.5	94.1	92.3	0.01	0.03	0.02	5.88	2.63	2.96
高岡市	1,900	5,242	7,142	0	2.0	1.5	-	97.2	97.2	-	0.11	0.08	-	5.66	5.66
魚津市	2,220	-	2,220	0.9	-	0.9	89.5	-	89.5	0.14	-	0.14	15.79	-	15.79
氷見市	627	2,764	3,391	0.2	2.8	2.3	0	90.9	89.7	0	0	0	0	0	0
滑川市	551	1,965	2,516	1.1	1.1	1.1	100	81.0	85.2	0	0	0	0	0	0
黒部市	2,762	2	2,764	0.9	0	0.9	75.0	-	75.0	0.04	-	0.04	4.17	-	4.17
礪波市	3,524	-	3,524	0	-	0	-	-	-	-	-	-	-	-	-
小矢部市	2,047	-	2,047	0.4	-	0.4	77.8	-	77.8	0	-	0	0	-	0
南礪波市	4,829	296	5,125	1.3	1.4	1.3	88.9	100	89.6	0.02	0	0.02	1.59	0	1.49
射水市	1,888	3,496	5,384	0.5	5.0	3.4	77.8	96.6	95.6	0	0.03	0.02	0	0.57	0.55
舟橋村	97	24	121	0	0	0	-	-	-	-	-	-	-	-	-
上市町	1,410	6	1,416	0.6	0	0.6	100	-	100	0	-	0	0	-	0
立山町	1,385	-	1,385	0.4	-	0.4	83.3	-	83.3	0.07	-	0.07	16.67	-	16.67
入善町	1,816	870	2,686	0	0	0	-	-	-	-	-	-	-	-	-
朝日町	866	195	1,061	0.8	2.1	1.0	71.4	75.0	72.7	0	0	0	0	0	0

乳がん

自治体名	令和元年度プロセス指標値(女 40~74歳)														
	受診者数(人)			要精検率(%)			精検受診率(%)			がん発見率(%)			陽性反応適中度(%)		
	集団	個別	計	集団	個別	計	集団	個別	計	集団	個別	計	集団	個別	計
全国	1,294,852	1,487,879	2,782,731	4.7	7.2	6.0	91.6	88.3	89.5	0.28	0.34	0.31	5.84	4.79	5.17
富山県	16,807	11,387	28,194	4.6	7.1	5.6	96.0	93.9	94.9	0.28	0.36	0.31	6.13	5.07	5.59
富山市	3,869	3,051	6,920	4.8	6.3	5.4	95.7	96.9	96.3	0.41	0.16	0.30	8.70	2.62	5.60
高岡市	886	1,992	2,878	3.5	6.3	5.4	100	98.4	98.7	0.45	0.55	0.52	12.90	8.80	9.62
魚津市	1,029	610	1,639	5.1	12.6	7.9	94.2	93.5	93.8	0.29	0.66	0.43	5.77	5.19	5.43
氷見市	879	801	1,680	2.3	7.5	4.8	90.0	85.0	86.3	0.23	0.62	0.42	10.00	8.33	8.75
滑川市	506	730	1,236	5.9	10.4	8.6	100	94.7	96.2	0.20	0.27	0.24	3.33	2.63	2.83
黒部市	770	515	1,285	6.1	10.9	8.0	97.9	100	99.0	0.26	0.39	0.31	4.26	3.57	3.88
礪波市	1,454	-	1,454	4.7	-	4.7	97.1	-	97.1	0.55	-	0.55	11.59	-	11.59
小矢部市	764	240	1,004	3.5	2.9	3.4	92.6	42.9	82.4	0.13	0.42	0.20	3.70	14.29	5.88
南礪波市	1,207	377	1,584	4.6	9.0	5.6	98.2	88.2	94.4	0	0.53	0.13	0	5.88	2.25
射水市	2,857	1,483	4,340	3.9	4.3	4.0	96.4	95.3	96.0	0.18	0.34	0.23	4.55	7.81	5.75
舟橋村	99	46	145	5.1	4.3	4.8	80.0	50.0	71.4	0	0	0	0	0	0
上市町	415	302	717	5.1	14.2	8.9	90.5	97.7	95.3	0.48	0.66	0.56	9.52	4.65	6.25
立山町	891	220	1,111	6.4	8.6	6.8	96.5	78.9	92.1	0.11	0	0.09	1.75	0	1.32
入善町	902	606	1,508	5.4	5.0	5.2	95.9	80.0	89.9	0.22	0.17	0.20	4.08	3.33	3.80
朝日町	279	414	693	3.6	5.8	4.9	90.0	100	97.1	0	0.24	0.14	0	4.17	2.94

子宮頸がん

自治体名	令和元年度プロセス指標値(女 20~74歳)														
	受診者数(人)			要精検率(%)			精検受診率(%)			がん発見率(%)			陽性反応適中度(%)		
	集団	個別	計	集団	個別	計	集団	個別	計	集団	個別	計	集団	個別	計
全国	1,035,734	2,904,396	3,940,130	1.4	2.5	2.2	84.4	72.9	74.8	0.02	0.03	0.02	1.24	1.05	1.09
富山県	14,131	20,817	34,948	0.7	0.9	0.8	84.8	71.9	76.1	0.01	0.02	0.02	1.09	2.60	2.11
富山市	3,254	4,897	8,151	0.9	1.1	1.0	76.7	80.8	79.3	0.03	0	0.01	3.33	0	1.22
高岡市	731	3,589	4,320	1.1	0.7	0.7	87.5	95.8	93.8	0	0	0	0	0	0
魚津市	919	1,194	2,113	0.4	1.1	0.8	100	7.7	29.4	0	0	0	0	0	0
氷見市	695	1,128	1,823	0.6	1.2	1.0	100	71.4	77.8	0	0	0	0	0	0
滑川市	419	1,031	1,450	1.0	1.2	1.1	100	33.3	50.0	0	0	0	0	0	0
黒部市	671	898	1,569	0.3	0.4	0.4	100	100	100	0	0	0	0	0	0
礪波市	1,026	975	2,001	0.6	1.1	0.8	83.3	63.6	70.6	0	0.10	0.05	0	9.09	5.88
小矢部市	731	456	1,187	1.0	1.1	1.0	71.4	60.0	66.7	0	0	0	0	0	0
南礪波市	1,110	710	1,820	0.9	1.0	0.9	80.0	28.6	58.8	0	0	0	0	0	0
射水市	2,436	3,479	5,915	0.2	1.0	0.7	83.3	85.7	85.4	0	0.09	0.05	0	8.57	7.32
舟橋村	94	74	168	0	1.4	0.6	-	100	100	-	1.35	0.60	-	100	100
上市町	377	381	758	1.1	0.3	0.7	100	100	100	0	0	0	0	0	0
立山町	725	399	1,124	0.7	1.5	1.0	100	100	100	0	0	0	0	0	0
入善町	712	1,091	1,803	0.1	0.5	0.3	100	60.0	66.7	0	0	0	0	0	0
朝日町	231	515	746	0.4	0.4	0.4	100	50.0	66.7	0	0	0	0	0	0



# 【石川県】都道府県別がん検診実施状況

## 1 指針に基づくがん検診実施状況(石川県)

表1 指針に基づく検診実施状況(令和3年度の検診実施状況)

	実施したと回答した市区町村割合(%)				
	胃 <sup>*1</sup>	大腸	肺	乳	子宮頸
集計対象市区町村数	19	19	19	19	19
集計対象市区町村割合(%)	100	100	100	100	100
指針に基づく対象年齢で検診を実施した <sup>*1 *2</sup>	5.3	100	84.2	100	100
指針に基づく受診間隔 <sup>*</sup> で検診を実施した <sup>*1 *2</sup>	0	100	100	36.8	26.3

\*1 平成28年2月の指針改定に伴い、胃がん検診ではそれまで対象年齢は「40歳以上、上限制限なし」、受診間隔は「年1回」であったのが、それぞれ「50歳以上、上限制限なし(ただし、胃部エックス線検査については、当分の間、40歳以上の者を対象としても差し支えない。)」」「同一人にとって受診機会は毎年あるが、原則2年に1回の受診間隔(ただし、胃部エックス線検査については、当分の間、年1回実施しても差し支えない)」に変更された。  
よって、平成29年度調査(平成28年度検診体制)以降は、胃がん検診の対象年齢は「50歳以上、上限制限なし」、受診間隔は「2年に1回」と回答した場合のみ指針に基づくものとして集計している。

\*2 令和3年度調査(令和2年度検診体制)以降、指針に基づく検診方法(14ページ参照)の対象年齢と受診間隔の回答をもとに集計した。

表2 指針に基づかない検診実施状況(令和3年度の検診実施状況)

	実施したと回答した市区町村割合(%)
集計対象市区町村数	19
集計対象市区町村割合(%)	100
指針以外の何らかの部位で検診を実施した	100
前立腺がん検診(PSA検査)を実施した	100
子宮体がん検診(細胞診)を実施した	0
エコーによる検診(肝臓、卵巣、甲状腺)を実施した	0
その他の何らかの検診を実施した	0

2 市区町村用がん検診チェックリスト実施率(石川県)

表3 チェックリスト実施率(全項目)

	実施したと回答した市区町村割合(%)											
	胃		胃		大腸		肺		乳		子宮頸	
	(エックス線)	(内視鏡)	(エックス線)	(内視鏡)	集団	個別	集団	個別	集団	個別	集団	個別
集計対象市区町村数	18	2	0	11	18	10	19	6	19	19	19	19
集計対象市区町村割合(%)	94.7	10.5	0	57.9	94.7	52.6	100	31.6	100	100	100	100
チェックリスト全項目の実施率*	95.8	94.2	-	93.9	97.8	94.2	96.3	95.4	98.9	95.4	96.1	93.9

表4 チェックリスト実施率(令和3年度の検診体制整備に関する項目)

	実施したと回答した市区町村割合(%)											
	胃		胃		大腸		肺		乳		子宮頸	
	(エックス線)	(内視鏡)	(エックス線)	(内視鏡)	集団	個別	集団	個別	集団	個別	集団	個別
集計対象市区町村数	18	2	0	11	18	12	19	6	19	19	19	19
集計対象市区町村割合(%)	94.7	10.5	0	57.9	94.7	63.2	100	31.6	100	100	100	100
<b>【1】 検診対象者</b>												
1-1 対象者全員の氏名を記載した名簿を、住民台帳などに基づいて作成したか*	100	100	-	100	100	100	100	100	100	100	100	100
1-2 対象者全員に、個別に受診勧奨を行ったか*	77.8	100	-	90.9	72.2	83.3	73.7	83.3	78.9	84.2	78.9	84.2
1-3 受診勧奨を行った住民のうち未受診者全員に対し、再度の受診勧奨を個人毎(手紙・電話・訪問等)に行ったか*	0	0	-	0	0	0	0	0	5.3	10.5	5.3	5.3
1-4 対象者数(推計でも可)を把握したか*	100	100	-	100	100	100	100	100	100	100	100	100
<b>【2】 受診者の情報管理</b>												
2-1 個人別の受診(記録)台帳またはデータベースを作成したか*	100	100	-	100	100	100	100	100	100	100	100	100
2-2 過去5年間の受診歴を記録しているか*	100	100	-	90.9	100	66.7	100	100	100	100	100	100
<b>【3】 受診者への説明、及び要精検者への説明</b>												
3-1 受診勧奨時に、「検診機関用チェックリスト 1.受診者への説明」が全項目記載された資料を、全員に個別配布したか*	88.9	100	-	81.8	88.9	100	89.5	100	89.5	89.5	89.5	84.2
3-2 要精検者全員に対し、受診可能な精密検査機関名(医療機関名)の一覧を提示したか*	11.1	0	-	0	66.7	50.0	31.6	16.7	94.7	31.6	10.5	5.3
3-3 上記(3-2)の一覧に掲載したすべての精密検査機関には、あらかじめ精密検査結果の報告を依頼したか*	11.1	0	-	0	66.7	50.0	26.3	0	94.7	31.6	10.5	5.3
<b>【4】 精密検査結果の把握、精密検査未受診者の特定と受診勧奨</b>												
4-1 精密検査方法及び、精密検査(治療)結果を把握したか*	100	100	-	100	100	100	100	100	100	100	100	100
4-2 精密検査方法及び、精密検査(治療)結果が不明の者については、本人もしくは精密検査機関への照会等により、結果を確認したか*	100	100	-	100	100	100	100	100	100	100	100	100
4-3 個人毎の精密検査方法及び、精密検査(治療)結果を、市区町村、検診機関(医療機関)、精密検査機関が共有したか*	100	100	-	100	100	100	100	100	100	100	100	100
4-4 過去5年間の精密検査方法及び、精密検査(治療)結果を記録しているか*	100	100	-	90.9	100	66.7	100	100	100	100	100	100
4-5 精密検査未受診と精密検査結果未把握を定義に従って区別し、精密検査未受診者を特定したか*	100	100	-	100	100	91.7	100	100	100	100	100	100
4-6 精密検査未受診者に精密検査の受診勧奨を行ったか*	100	100	-	100	100	91.7	100	100	100	100	100	100
<b>【5】 地域保健・健康増進事業報告</b>												
5-1 がん検診結果や精密検査結果の最終報告(令和2年度地域保健・健康増進事業報告)を行ったか*	100	100	-	100	100	91.7	100	100	100	100	100	100
5-2 がん検診の結果について、地域保健・健康増進事業報告の全項目を計上できるよう、委託先(検診機関(医療機関)、医師会など)に報告を求めたか*	100	100	-	100	100	100	100	100	100	100	100	100
5-3 がん検診の結果について、委託先からの報告内容が地域保健・健康増進事業報告を網羅できていない場合、改善を求めたか*	100	100	-	100	100	100	100	100	100	100	100	100
5-4 精密検査結果について、地域保健・健康増進事業報告の全項目を計上できるよう、委託先(検診機関(医療機関)、精密検査機関、医師会など)に報告を求めたか*	100	100	-	100	100	100	100	100	100	100	100	100
5-5 精密検査結果について、委託先からの報告内容が地域保健・健康増進事業報告を網羅できていない場合、改善を求めたか*	100	100	-	100	100	100	100	100	100	100	100	100
<b>【6】 検診機関(医療機関)の質の担保</b>												
6-1 委託先検診機関(医療機関)を、仕様書の内容に基づいて選定したか*	100	100	-	100	100	100	100	100	100	100	100	100
6-2 仕様書(もしくは実施要綱)の内容は、「仕様書に明記すべき必要最低限の精度管理項目」を満たしたか*	100	100	-	81.8	94.4	100	94.7	100	89.5	89.5	100	89.5
6-3 検診終了後に、委託先検診機関(医療機関)で仕様書(もしくは実施要綱)の内容が遵守されたことを確認したか*	100	100	-	90.9	100	75.0	100	100	100	94.7	100	89.5
6-4 検診機関(医療機関)に精度管理評価を個別にフィードバックしたか*	100	100	-	100	100	75.0	100	100	100	84.2	100	78.9
6-5 「検診機関用チェックリスト」の遵守状況をフィードバックしたか*	100	50.0	-	81.8	100	66.7	100	83.3	100	78.9	100	73.7
6-6 検診機関(医療機関)毎のプロセス指標値を集計してフィードバックしたか*	94.4	100	-	100	94.4	75.0	94.7	100	94.7	84.2	94.7	78.9
6-7 上記(6-4.6-5.6-6)の結果をふまえて、課題のある検診機関(医療機関)に改善策をフィードバックしたか*	100	50.0	-	72.7	100	66.7	100	83.3	100	78.9	100	73.7

表5 チェックリスト実施率（令和元年度の精度管理指標の把握に関する項目）

	実施したと回答した市区町村割合(%)											
	胃 (エックス線)		胃 (内視鏡)		大腸		肺		乳		子宮頸	
	集団	個別	集団	個別	集団	個別	集団	個別	集団	個別	集団	個別
集計対象市区町村数	18	3	0	11	19	10	19	6	19	19	19	19
集計対象市区町村割合(%)	94.7	15.8	0	57.9	100	52.6	100	31.6	100	100	100	100
<b>【7】 受診率（受診者数）の集計</b>												
7-1 受診率を集計したか*	100	100	-	100	100	100	100	100	100	100	100	100
7-2 受診率を性別・年齢5歳階級別に集計したか*	100	100	-	100	100	100	100	100	100	100	100	100
7-3 受診者数を検診機関別に集計したか*	100	100	-	100	100	100	100	100	100	100	100	100
7-4 受診者数を検診受診歴別に集計したか*	100	100	-	100	100	100	100	100	100	100	100	100
<b>【8】 要精検率の集計</b>												
8-1 要精検率を集計したか*	100	100	-	100	100	100	100	100	100	100	100	100
8-2 要精検率を性別・年齢5歳階級別に集計したか*	100	100	-	100	100	100	100	100	100	100	100	100
8-3 要精検率を検診機関別に集計したか*	100	100	-	100	100	100	100	100	100	100	100	100
8-4 要精検率を検診受診歴別に集計したか*	100	100	-	100	100	100	100	100	100	100	100	100
<b>【9】 精検受診率の集計</b>												
9-1 精検受診率を集計したか*	100	100	-	100	100	100	100	100	100	100	100	100
9-2 精検受診率を性別・年齢5歳階級別に集計したか*	100	100	-	100	100	100	100	100	100	100	100	100
9-3 精検受診率を検診機関別に集計したか*	100	100	-	100	100	100	100	100	100	100	100	100
9-4 精検受診率を検診受診歴別に集計したか*	100	100	-	100	100	100	100	100	100	100	100	100
<b>【10】 精検未受診率の集計</b>												
10-1 精検未受診率を集計したか*	100	100	-	100	100	100	100	100	100	100	100	100
<b>【11】 がん発見率の集計</b>												
11-1 がん発見率を集計したか*	100	100	-	100	100	100	100	100	100	100	100	100
11-2 がん発見率を性別・年齢5歳階級別に集計したか*	100	100	-	100	100	100	100	100	100	100	100	100
11-3 がん発見率を検診機関別に集計したか*	100	100	-	100	100	100	100	100	100	100	100	100
11-4 がん発見率を検診受診歴別に集計したか*	100	100	-	100	100	100	100	100	100	100	100	100
11-5 がん発見率を検査方法別に集計したか*	-	-	-	-	-	-	-	-	100	100	-	-
<b>【12】 陽性反応適中度の集計</b>												
12-1 陽性反応適中度を集計したか*	100	100	-	100	100	100	100	100	100	100	100	100
12-2 陽性反応適中度を性別・年齢5歳階級別に集計したか*	100	100	-	100	100	100	100	100	100	100	100	100
12-3 陽性反応適中度を検診機関別に集計したか*	100	100	-	100	100	100	100	100	100	100	100	100
12-4 陽性反応適中度を検診受診歴別に集計したか*	100	100	-	100	100	100	100	100	100	100	100	100
12-5 陽性反応適中度を検査方法別に集計したか*	-	-	-	-	-	-	-	-	100	100	-	-
<b>【13】 早期がん割合の集計</b>												
13-1 早期がん割合を集計したか*	100	100	-	100	100	100	100	100	100	100	-	-
13-2 早期がん割合を性別・年齢5歳階級別に集計したか*	100	100	-	100	100	100	100	100	100	100	-	-
13-3 早期がん割合を検診機関別に集計したか*	100	100	-	100	100	100	100	100	100	100	-	-
13-4 早期がん割合を検診受診歴別に集計したか*	100	100	-	100	100	100	100	100	100	100	-	-
13-5 早期がん割合を検査方法別に集計したか*	-	-	-	-	-	-	-	-	100	100	-	-
<b>【14】 粘膜内がん、非浸潤がんの集計</b>												
14-1 粘膜内がんを集計したか*	100	100	-	100	100	100	-	-	-	-	-	-
14-1 非浸潤がんを集計したか*	-	-	-	-	-	-	-	-	100	100	-	-
<b>【15】 上皮内病変（CIN・AISなど）数の集計</b>												
15-1 上皮内病変(CIN・AISなど)数を集計したか(区分毎)*	-	-	-	-	-	-	-	-	-	-	100	100
15-2 上皮内病変(CIN・AISなど)数を年齢5歳階級別に集計したか(区分毎)*	-	-	-	-	-	-	-	-	-	-	100	100
15-3 上皮内病変(CIN・AISなど)数を検診機関別に集計したか(区分毎)*	-	-	-	-	-	-	-	-	-	-	100	100
15-4 上皮内病変(CIN・AISなど)数を検診受診歴別に集計したか(区分毎)*	-	-	-	-	-	-	-	-	-	-	100	100
<b>【16】 進行度がⅠ期のがん割合の集計</b>												
16-1 進行度がⅠ期のがん割合を集計したか*	-	-	-	-	-	-	-	-	-	-	100	100
16-2 進行度がⅠ期のがん割合を年齢5歳階級別に集計したか*	-	-	-	-	-	-	-	-	-	-	100	100
16-3 進行度がⅠ期のがん割合を検診機関別に集計したか*	-	-	-	-	-	-	-	-	-	-	100	100
16-4 進行度がⅠ期のがん割合を検診受診歴別に集計したか*	-	-	-	-	-	-	-	-	-	-	100	100

\* 「事業評価のためのチェックリスト・市区町村用」に記載されている項目

国立がん研究センター がん情報サービス [https://ganjoho.jp/med\\_pro/pre\\_scr/screening/check\\_list.html](https://ganjoho.jp/med_pro/pre_scr/screening/check_list.html)



### 3 プロセス指標値(石川県)

表6 市区町村別のプロセス指標値

胃がん(エックス線)

自治体名	受診者数(人)			令和元年度プロセス指標値(男女計 50~74歳)											
	集団	個別	計	要精検率(%)			精検受診率(%)			がん発見率(%)			陽性反応適中度(%)		
				集団	個別	計	集団	個別	計	集団	個別	計	集団	個別	計
全国	1,296,836	381,217	1,678,053	6.8	7.3	6.9	83.3	72.8	80.8	0.11	0.10	0.11	1.69	1.34	1.61
石川県	14,302	1,205	15,507	9.5	6.1	9.3	83.1	86.5	83.3	0.13	0	0.12	1.39	0	1.32
金沢市	1,286	1,071	2,357	9.3	4.6	7.2	77.5	85.7	79.9	0	0	0	0	0	0
七尾市	1,526	-	1,526	11.2	-	11.2	85.4	-	85.4	0.13	-	0.13	1.17	-	1.17
小松市	1,711	-	1,711	6.1	-	6.1	83.7	-	83.7	0.12	-	0.12	1.92	-	1.92
輪島市	672	-	672	12.5	-	12.5	79.8	-	79.8	0	-	0	0	-	0
珠洲市	467	-	467	9.0	-	9.0	88.1	-	88.1	0.43	-	0.43	4.76	-	4.76
加賀市	1,680	-	1,680	11.5	-	11.5	83.9	-	83.9	0.12	-	0.12	1.04	-	1.04
羽咋市	364	-	364	8.8	-	8.8	81.3	-	81.3	0.55	-	0.55	6.25	-	6.25
かほく市	-	-	-	-	-	-	-	-	-	-	-	-	-	-	-
白山市	1,492	-	1,492	10.3	-	10.3	83.1	-	83.1	0.07	-	0.07	0.65	-	0.65
能美市	1,073	-	1,073	6.6	-	6.6	81.7	-	81.7	0.09	-	0.09	1.41	-	1.41
野々市市	454	40	494	8.4	12.5	8.7	86.8	80.0	86.0	0.22	0	0.20	2.63	0	2.33
川北町	186	-	186	7.5	-	7.5	78.6	-	78.6	0	-	0	0	-	0
津幡町	637	-	637	6.0	-	6.0	94.7	-	94.7	0	-	0	0	-	0
内灘町	505	94	599	5.7	21.3	8.2	86.2	90.0	87.8	0.20	0	0.17	3.45	0	2.04
志賀町	689	-	689	12.2	-	12.2	86.9	-	86.9	0	-	0	0	-	0
宝達志水町	524	-	524	12.4	-	12.4	76.9	-	76.9	0.57	-	0.57	4.62	-	4.62
中能登町	500	-	500	12.0	-	12.0	80.0	-	80.0	0.20	-	0.20	1.67	-	1.67
六水町	237	-	237	8.9	-	8.9	76.2	-	76.2	0.42	-	0.42	4.76	-	4.76
能登町	299	-	299	14.4	-	14.4	86.0	-	86.0	0	-	0	0	-	0

胃がん(内視鏡)

自治体名	受診者数(人)			令和元年度プロセス指標値(男女計 50~74歳)											
	集団	個別	計	要精検率(%)			精検受診率(%)			がん発見率(%)			陽性反応適中度(%)		
				集団	個別	計	集団	個別	計	集団	個別	計	集団	個別	計
全国	15,632	764,129	779,761	4.3	7.5	7.4	83.9	94.0	93.9	0.15	0.29	0.29	3.59	3.92	3.92
石川県	-	20,503	20,503	-	5.5	5.5	-	95.1	95.1	-	0.25	0.25	-	4.55	4.55
金沢市	-	15,125	15,125	-	4.5	4.5	-	94.1	94.1	-	0.21	0.21	-	4.74	4.74
七尾市	-	-	-	-	-	-	-	-	-	-	-	-	-	-	-
小松市	-	844	844	-	10.5	10.5	-	100	100	-	0.36	0.36	-	3.37	3.37
輪島市	-	-	-	-	-	-	-	-	-	-	-	-	-	-	-
珠洲市	-	-	-	-	-	-	-	-	-	-	-	-	-	-	-
加賀市	-	273	273	-	7.0	7.0	-	100	100	-	0.37	0.37	-	5.26	5.26
羽咋市	-	-	-	-	-	-	-	-	-	-	-	-	-	-	-
かほく市	-	-	-	-	-	-	-	-	-	-	-	-	-	-	-
白山市	-	1,300	1,300	-	7.8	7.8	-	92.1	92.1	-	0.38	0.38	-	4.95	4.95
能美市	-	763	763	-	9.0	9.0	-	98.6	98.6	-	0.13	0.13	-	1.45	1.45
野々市市	-	870	870	-	6.9	6.9	-	93.3	93.3	-	0.69	0.69	-	10.00	10.00
川北町	-	-	-	-	-	-	-	-	-	-	-	-	-	-	-
津幡町	-	815	815	-	6.0	6.0	-	95.9	95.9	-	0.37	0.37	-	6.12	6.12
内灘町	-	134	134	-	12.7	12.7	-	100	100	-	0	0	-	0	0
志賀町	-	-	-	-	-	-	-	-	-	-	-	-	-	-	-
宝達志水町	-	-	-	-	-	-	-	-	-	-	-	-	-	-	-
中能登町	-	263	263	-	11.0	11.0	-	100	100	-	0	0	-	0	0
六水町	-	4	4	-	50.0	50.0	-	100	100	-	0	0	-	0	0
能登町	-	112	112	-	9.8	9.8	-	100	100	-	0	0	-	0	0

大腸がん

自治体名	受診者数(人)			令和元年度プロセス指標値(男女計 40~74歳)											
	集団	個別	計	要精検率(%)			精検受診率(%)			がん発見率(%)			陽性反応適中度(%)		
				集団	個別	計	集団	個別	計	集団	個別	計	集団	個別	計
全国	2,641,863	3,127,632	5,769,495	5.7	7.1	6.5	76.2	67.7	71.1	0.17	0.23	0.20	2.98	3.23	3.13
石川県	32,017	24,364	56,381	5.6	6.1	5.8	75.9	79.4	77.5	0.16	0.29	0.22	2.91	4.71	3.73
金沢市	2,834	16,504	19,338	4.7	6.2	6.0	62.7	76.0	74.4	0.04	0.25	0.22	0.75	3.99	3.61
七尾市	2,468	-	2,468	5.3	-	5.3	78.0	-	78.0	0.16	-	0.16	3.03	-	3.03
小松市	5,594	-	5,594	6.0	-	6.0	78.0	-	78.0	0.18	-	0.18	2.98	-	2.98
輪島市	1,045	92	1,137	6.3	9.8	6.6	78.8	77.8	78.7	0.19	0	0.18	3.03	0	2.67
珠洲市	718	-	718	7.8	-	7.8	75.0	-	75.0	0	-	0	0	-	0
加賀市	3,009	245	3,254	5.5	5.3	5.5	71.7	92.3	73.2	0.07	0.82	0.12	1.20	15.38	2.23
羽咋市	932	375	1,307	5.4	6.9	5.8	66.0	84.6	72.4	0.54	0.53	0.54	10.00	7.69	9.21
かほく市	1,342	751	2,093	5.2	5.5	5.3	82.9	92.7	86.5	0.22	0.40	0.29	4.29	7.32	5.41
白山市	2,517	2,911	5,428	4.6	6.1	5.4	75.7	86.6	82.3	0.08	0.48	0.29	1.74	7.82	5.44
能美市	3,076	-	3,076	5.9	-	5.9	77.0	-	77.0	0.13	-	0.13	2.19	-	2.19
野々市市	1,665	1,542	3,207	4.7	5.8	5.2	78.2	87.8	83.3	0.12	0.13	0.12	2.56	2.22	2.38
川北町	423	-	423	5.4	-	5.4	65.2	-	65.2	0.24	-	0.24	4.35	-	4.35
津幡町	1,136	1,134	2,270	5.8	4.7	5.2	80.3	83.0	81.5	0	0.18	0.09	0	3.77	1.68
内灘町	1,099	550	1,649	5.5	4.7	5.2	83.3	84.6	83.7	0.27	0.18	0.24	5.00	3.85	4.65
志賀町	1,365	-	1,365	7.5	-	7.5	76.7	-	76.7	0.51	-	0.51	6.80	-	6.80
宝達志水町	902	-	902	4.7	-	4.7	81.0	-	81.0	0.33	-	0.33	7.14	-	7.14
中能登町	868	-	868	5.5	-	5.5	75.0	-	75.0	0.12	-	0.12	2.08	-	2.08
六水町	385	-	385	6.5	-	6.5	72.0	-	72.0	0.52	-	0.52	8.00	-	8.00
能登町	639	260	899	5.3	7.7	6.0	85.3	95.0	88.9	0	1.15	0.33	0	15.00	5.56

肺がん

自治体名	受診者数(人)			令和元年度プロセス指標値(男女計 40~74歳)											
	集団	個別	計	要精検率(%)			精検受診率(%)			がん発見率(%)			陽性反応適中度(%)		
				集団	個別	計	集団	個別	計	集団	個別	計	集団	個別	計
全国	3,034,786	2,198,105	5,232,891	1.6	2.1	1.8	85.8	81.5	83.7	0.05	0.04	0.04	2.85	1.99	2.43
石川県	35,362	30,359	65,721	1.4	1.0	1.3	88.7	92.1	90.0	0.07	0.08	0.07	4.49	7.59	5.68
金沢市	4,033	24,623	28,656	1.6	0.9	1.0	71.2	92.9	87.8	0.07	0.06	0.07	4.55	7.55	6.83
七尾市	2,436	-	2,436	2.0	-	2.0	87.5	-	87.5	0.04	-	0.04	2.08	-	2.08
小松市	5,465	-	5,465	1.2	-	1.2	96.9	-	96.9	0.04	-	0.04	3.13	-	3.13
輪島市	1,254	-	1,254	1.5	-	1.5	100	-	100	0	-	0	0	-	0
珠洲市	676	-	676	1.6	-	1.6	81.8	-	81.8	0.15	-	0.15	9.09	-	9.09
加賀市	2,710	-	2,710	1.7	-	1.7	86.7	-	86.7	0.07	-	0.07	4.44	-	4.44
羽咋市	1,340	-	1,340	3.5	-	3.5	97.9	-	97.9	0.22	-	0.22	6.38	-	6.38
かほく市	1,712	1,332	3,044	1.2	1.4	1.3	95.0	89.5	92.3	0.06	0.08	0.07	5.00	5.26	5.13
白山市	3,915	-	3,915	1.3	-	1.3	72.5	-	72.5	0.03	-	0.03	1.96	-	1.96
能美市	2,798	-	2,798	1.3	-	1.3	91.7	-	91.7	0.07	-	0.07	5.56	-	5.56
野々市市	1,534	1,975	3,509	0.8	1.4	1.1	100	85.7	90.0	0	0.10	0.06	0	7.14	5.00
川北町	301	-	301	1.3	-	1.3	75.0	-	75.0	0	-	0	0	-	0
津幡町	1,275	1,359	2,634	1.0	2.9	2.0	92.3	94.9	94.2	0	0.22	0.11	0	7.69	5.77
内灘町	1,354	738	2,092	0.9	0.8	0.9	91.7	100	94.4	0.07	0.14	0.10	8.33	16.67	11.11
志賀町	1,504	-	1,504	1.7	-	1.7	100	-	100	0.13	-	0.13	7.69	-	7.69
宝達志水町	886	-	886	1.2	-	1.2	100	-	100	0.11	-	0.11	9.09	-	9.09
中能登町	1,230	-	1,230	1.3	-	1.3	100	-	100	0.08	-	0.08	6.25	-	6.25
六水町	345	-	345	0.6	-	0.6	50.0	-	50.0	0	-	0	0	-	0
能登町	594	332	926	1.5	3.6	2.3	100	83.3	90.5	0.34	0.30	0.32	22.22	8.33	14.29

## 乳がん

自治体名	令和元年度プロセス指標値(女 40~74歳)														
	受診者数(人)			要精検率(%)			精検受診率(%)			がん発見率(%)			陽性反応適中度(%)		
	集団	個別	計	集団	個別	計	集団	個別	計	集団	個別	計	集団	個別	計
全国	1,294,852	1,487,879	2,782,731	4.7	7.2	6.0	91.6	88.3	89.5	0.28	0.34	0.31	5.84	4.79	5.17
石川県	20,109	8,563	28,672	5.8	5.4	5.7	93.5	91.8	93.0	0.32	0.42	0.35	5.59	7.74	6.21
金沢市	2,460	5,365	7,825	5.6	3.6	4.2	94.9	95.4	95.2	0.37	0.39	0.38	6.57	10.82	9.06
七尾市	1,119	9	1,128	9.3	33.3	9.5	98.1	66.7	97.2	0.54	0	0.53	5.77	0	5.61
小松市	2,330	349	2,679	7.3	8.0	7.4	87.1	100	88.9	0.21	0.29	0.22	2.94	3.57	3.03
輪島市	652	138	790	3.1	4.3	3.3	85.0	100	88.5	0.15	0	0.13	5.00	0	3.85
珠洲市	309	190	499	2.3	4.2	3.0	100	87.5	93.3	0	1.05	0.40	0	25.00	13.33
加賀市	2,186	584	2,770	5.5	9.2	6.3	92.6	87.0	90.9	0.27	0.34	0.29	4.96	3.70	4.57
羽咋市	883	112	995	4.6	8.0	5.0	90.2	77.8	88.0	0.23	0	0.20	4.88	0	4.00
かほく市	896	66	962	3.7	13.6	4.4	97.0	88.9	95.2	0.45	0	0.42	12.12	0	9.52
白山市	1,480	722	2,202	8.3	7.1	7.9	90.2	74.5	85.6	0.54	0.55	0.54	6.50	7.84	6.90
能美市	1,704	301	2,005	6.8	14.0	7.9	98.3	90.5	96.2	0.41	1.66	0.60	6.03	11.90	7.59
野々市市	1,266	57	1,323	7.4	14.0	7.7	98.9	100	99.0	0.39	0	0.38	5.32	0	4.90
川北町	330	1	331	2.7	0	2.7	88.9	-	88.9	0	-	0	0	-	0
津幡町	715	233	948	2.7	10.7	4.6	94.7	100	97.7	0.14	0.43	0.21	5.26	4.00	4.55
内灘町	1,004	257	1,261	3.8	5.4	4.1	97.4	100	98.1	0.20	0	0.16	5.26	0	3.85
志賀町	1,002	9	1,011	4.2	33.3	4.5	92.9	100	93.3	0.40	0	0.40	9.52	0	8.89
宝達志水町	368	34	402	3.8	2.9	3.7	85.7	100	86.7	0	0	0	0	0	0
中能登町	774	10	784	4.4	0	4.3	91.2	-	91.2	0.13	-	0.13	2.94	-	2.94
穴水町	192	2	194	7.8	0	7.7	86.7	-	86.7	0	-	0	0	-	0
能登町	439	124	563	5.7	8.1	6.2	100	100	100	0.91	0	0.71	16.00	0	11.43

## 子宮頸がん

自治体名	令和元年度プロセス指標値(女 20~74歳)														
	受診者数(人)			要精検率(%)			精検受診率(%)			がん発見率(%)			陽性反応適中度(%)		
	集団	個別	計	集団	個別	計	集団	個別	計	集団	個別	計	集団	個別	計
全国	1,035,734	2,904,396	3,940,130	1.4	2.5	2.2	84.4	72.9	74.8	0.02	0.03	0.02	1.24	1.05	1.09
石川県	16,639	21,405	38,044	1.0	4.6	3.1	84.8	78.7	79.6	0.02	0.01	0.01	1.75	0.20	0.43
金沢市	2,412	6,711	9,123	1.5	3.7	3.1	86.1	89.6	89.2	0	0	0	0	0	0
七尾市	668	295	963	1.5	4.4	2.4	90.0	46.2	65.2	0	0	0	0	0	0
小松市	1,619	4,991	6,610	1.1	5.7	4.6	66.7	89.5	88.2	0	0	0	0	0	0
輪島市	529	297	826	0.4	2.0	1.0	50.0	50.0	50.0	0	0	0	0	0	0
珠洲市	231	206	437	0.4	3.4	1.8	100	42.9	50.0	0	0	0	0	0	0
加賀市	1,560	1,632	3,192	0.6	5.1	2.9	80.0	81.9	81.7	0.06	0.06	0.06	10.00	1.20	2.15
羽咋市	670	283	953	0.3	3.9	1.4	50.0	63.6	61.5	0	0	0	0	0	0
かほく市	864	183	1,047	1.3	3.8	1.7	90.9	85.7	88.9	0	0.55	0.10	0	14.29	5.56
白山市	1,145	2,544	3,689	0.8	4.8	3.5	66.7	62.8	63.1	0	0	0	0	0	0
能美市	1,754	1,024	2,778	1.3	5.9	3.0	95.7	66.7	74.7	0.11	0	0.07	8.70	0	2.41
野々市市	1,188	1,150	2,338	1.4	6.3	3.8	94.1	46.6	55.6	0	0	0	0	0	0
川北町	216	211	427	0.9	2.8	1.9	50.0	66.7	62.5	0	0	0	0	0	0
津幡町	729	511	1,240	1.6	4.5	2.8	100	91.3	94.3	0	0	0	0	0	0
内灘町	759	789	1,548	0.5	3.5	2.1	75.0	78.6	78.1	0	0	0	0	0	0
志賀町	834	158	992	1.0	4.4	1.5	75.0	42.9	60.0	0	0	0	0	0	0
宝達志水町	289	57	346	1.0	0	0.9	100	-	100	0	-	0	0	-	0
中能登町	614	109	723	0.5	0.9	0.6	100	100	100	0	0	0	0	0	0
穴水町	227	58	285	0	1.7	0.4	-	0	0	-	0	0	-	0	0
能登町	331	196	527	0	5.6	2.1	-	72.7	72.7	-	0	0	-	0	0



# 【福井県】都道府県別がん検診実施状況

## 1 指針に基づくがん検診実施状況(福井県)

表1 指針に基づく検診実施状況(令和3年度の検診実施状況)

	実施したと回答した市区町村割合(%)				
	胃 <sup>*1</sup>	大腸	肺	乳	子宮頸
集計対象市区町村数	17	17	17	17	17
集計対象市区町村割合(%)	100	100	100	100	100
指針に基づく対象年齢で検診を実施した <sup>*1 *2</sup>	35.3	64.7	47.1	100	100
指針に基づく受診間隔 <sup>*</sup> で検診を実施した <sup>*1 *2</sup>	47.1	100	94.1	64.7	64.7

\*1 平成28年2月の指針改定に伴い、胃がん検診ではそれまで対象年齢は「40歳以上、上限制限なし」、受診間隔は「年1回」であったのが、それぞれ「50歳以上、上限制限なし(ただし、胃部エックス線検査については、当分の間、40歳以上の者を対象としても差し支えない。)」 「同一人にとって受診機会は毎年あるが、原則2年に1回の受診間隔(ただし、胃部エックス線検査については、当分の間、年1回実施しても差し支えない)」に変更された。  
よって、平成29年度調査(平成28年度検診体制)以降は、胃がん検診の対象年齢は「50歳以上、上限制限なし」、受診間隔は「2年に1回」と回答した場合のみ指針に基づくものとして集計している。

\*2 令和3年度調査(令和2年度検診体制)以降、指針に基づく検診方法(14ページ参照)の対象年齢と受診間隔の回答をもとに集計した。

表2 指針に基づかない検診実施状況(令和3年度の検診実施状況)

	実施したと回答した市区町村割合(%)
集計対象市区町村数	17
集計対象市区町村割合(%)	100
指針以外の何らかの部位で検診を実施した	58.8
前立腺がん検診(PSA検査)を実施した	58.8
子宮体がん検診(細胞診)を実施した	0
エコーによる検診(肝臓、卵巣、甲状腺)を実施した	0
その他の何らかの検診を実施した	5.9

2 市区町村用がん検診チェックリスト実施率(福井県)

表3 チェックリスト実施率(全項目)

	実施したと回答した市区町村割合(%)											
	胃		胃		大腸		肺		乳		子宮頸	
	(エックス線)		(内視鏡)									
	集団	個別	集団	個別	集団	個別	集団	個別	集団	個別	集団	個別
集計対象市区町村数	17	17	0	17	17	17	17	17	17	17	17	17
集計対象市区町村割合(%)	100	100	0	100	100	100	100	100	100	100	100	100
チェックリスト全項目の実施率*	98.4	98.4	-	98.4	98.4	98.5	98.4	98.5	98.8	98.8	98.4	98.3

表4 チェックリスト実施率(令和3年度の検診体制整備に関する項目)

	実施したと回答した市区町村割合(%)											
	胃		胃		大腸		肺		乳		子宮頸	
	(エックス線)		(内視鏡)									
	集団	個別	集団	個別	集団	個別	集団	個別	集団	個別	集団	個別
集計対象市区町村数	17	17	0	17	17	17	17	17	17	17	17	17
集計対象市区町村割合(%)	100	100	0	100	100	100	100	100	100	100	100	100
<b>【1】 検診対象者</b>												
1-1 対象者全員の氏名を記載した名簿を、住民台帳などに基づいて作成したか*	100	100	-	100	100	100	100	100	100	100	100	100
1-2 対象者全員に、個別に受診勧奨を行ったか*	64.7	70.6	-	70.6	64.7	70.6	64.7	70.6	82.4	82.4	70.6	76.5
1-3 受診勧奨を行った住民のうち未受診者全員に対し、再度の受診勧奨を個人毎(手紙・電話・訪問等)に行ったか*	0	0	-	0	0	0	0	0	0	0	0	0
1-4 対象者数(推計でも可)を把握したか*	100	100	-	100	100	100	100	100	100	100	100	100
<b>【2】 受診者の情報管理</b>												
2-1 個人別の受診(記録)台帳またはデータベースを作成したか*	100	100	-	100	100	100	100	100	100	100	100	100
2-2 過去5年間の受診歴を記録しているか*	100	100	-	100	100	100	100	100	100	100	100	100
<b>【3】 受診者への説明、及び要精検者への説明</b>												
3-1 受診勧奨時に、「検診機関用チェックリスト 1.受診者への説明」が全項目記載された資料を、全員に個別配布したか*	88.2	88.2	-	88.2	88.2	88.2	88.2	88.2	88.2	88.2	88.2	88.2
3-2 要精検者全員に対し、受診可能な精密検査機関名(医療機関名)の一覧を提示したか*	100	100	-	100	100	100	100	100	100	100	94.1	94.1
3-3 上記(3-2)の一覧に掲載したすべての精密検査機関には、あらかじめ精密検査結果の報告を依頼したか*	100	100	-	100	100	100	100	100	100	100	94.1	94.1
<b>【4】 精密検査結果の把握、精密検査未受診者の特定と受診勧奨</b>												
4-1 精密検査方法及び、精密検査(治療)結果を把握したか*	100	100	-	100	100	100	100	100	100	100	100	100
4-2 精密検査方法及び、精密検査(治療)結果が不明の者については、本人もしくは精密検査機関への照会等により、結果を確認したか*	100	100	-	100	100	100	100	100	100	100	100	100
4-3 個人毎の精密検査方法及び、精密検査(治療)結果を、市区町村、検診機関(医療機関)、精密検査機関が共有したか*	100	100	-	100	100	100	100	100	100	100	100	100
4-4 過去5年間の精密検査方法及び、精密検査(治療)結果を記録しているか*	100	100	-	100	100	100	100	100	100	100	100	100
4-5 精密検査未受診と精密検査結果未把握を定義に従って区別し、精密検査未受診者を特定したか*	100	100	-	100	100	100	100	100	100	100	100	100
4-6 精密検査未受診者に精密検査の受診勧奨を行ったか*	94.1	94.1	-	94.1	94.1	94.1	94.1	94.1	94.1	94.1	94.1	94.1
<b>【5】 地域保健・健康増進事業報告</b>												
5-1 がん検診結果や精密検査結果の最終報告(令和2年度地域保健・健康増進事業報告)を行ったか*	100	100	-	100	100	100	100	100	100	100	100	100
5-2 がん検診の結果について、地域保健・健康増進事業報告の全項目を計上できるよう、委託先(検診機関(医療機関)、医師会など)に報告を求めたか*	100	100	-	100	100	100	100	100	100	100	100	100
5-3 がん検診の結果について、委託先からの報告内容が地域保健・健康増進事業報告を網羅できていない場合、改善を求めたか*	100	100	-	100	100	100	100	100	100	100	100	100
5-4 精密検査結果について、地域保健・健康増進事業報告の全項目を計上できるよう、委託先(検診機関(医療機関)、精密検査機関、医師会など)に報告を求めたか*	100	100	-	100	100	100	100	100	100	100	100	100
5-5 精密検査結果について、委託先からの報告内容が地域保健・健康増進事業報告を網羅できていない場合、改善を求めたか*	100	100	-	100	100	100	100	100	100	100	100	100
<b>【6】 検診機関(医療機関)の質の担保</b>												
6-1 委託先検診機関(医療機関)を、仕様書の内容に基づいて選定したか*	100	100	-	100	100	100	100	100	100	100	100	100
6-2 仕様書(もしくは実施要綱)の内容は、「仕様書に明記すべき必要最低限の精度管理項目」を満たしたか*	100	100	-	100	100	100	100	100	100	100	100	100
6-3 検診終了後に、委託先検診機関(医療機関)で仕様書(もしくは実施要綱)の内容が遵守されたことを確認したか*	70.6	70.6	-	70.6	70.6	70.6	70.6	70.6	70.6	70.6	70.6	70.6
6-4 検診機関(医療機関)に精度管理評価を個別にフィードバックしたか*	100	100	-	100	100	100	100	100	100	100	100	100
6-5 「検診機関用チェックリスト」の遵守状況をフィードバックしたか*	100	100	-	100	100	100	100	100	100	100	100	100
6-6 検診機関(医療機関)毎のプロセス指標値を集計してフィードバックしたか*	100	100	-	100	100	100	100	100	100	100	100	100
6-7 上記(6-4.6-5.6-6)の結果をふまえ、課題のある検診機関(医療機関)に改善策をフィードバックしたか*	100	100	-	100	100	100	100	100	100	100	100	100

表5 チェックリスト実施率（令和元年度の精度管理指標の把握に関する項目）

	実施したと回答した市区町村割合(%)											
	胃		胃		大腸		肺		乳		子宮頸	
	(エックス線)		(内視鏡)									
	集団	個別	集団	個別	集団	個別	集団	個別	集団	個別	集団	個別
集計対象市区町村数	17	17	0	17	17	17	17	17	17	17	17	17
集計対象市区町村割合(%)	100	100	0	100	100	100	100	100	100	100	100	100
<b>【7】 受診率（受診者数）の集計</b>												
7-1 受診率を集計したか*	100	100	-	100	100	100	100	100	100	100	100	100
7-2 受診率を性別・年齢5歳階級別に集計したか*	100	100	-	100	100	100	100	100	100	100	100	100
7-3 受診者数を検診機関別に集計したか*	100	100	-	100	100	100	100	100	100	100	100	100
7-4 受診者数を検診受診歴別に集計したか*	100	100	-	100	100	100	100	100	100	100	100	100
<b>【8】 要精検率の集計</b>												
8-1 要精検率を集計したか*	100	100	-	100	100	100	100	100	100	100	100	100
8-2 要精検率を性別・年齢5歳階級別に集計したか*	100	100	-	100	100	100	100	100	100	100	100	100
8-3 要精検率を検診機関別に集計したか*	100	94.1	-	94.1	100	100	100	100	100	100	100	100
8-4 要精検率を検診受診歴別に集計したか*	100	100	-	100	100	100	100	100	100	100	100	100
<b>【9】 精検受診率の集計</b>												
9-1 精検受診率を集計したか*	100	100	-	100	100	100	100	100	100	100	100	100
9-2 精検受診率を性別・年齢5歳階級別に集計したか*	100	100	-	100	100	100	100	100	100	100	100	100
9-3 精検受診率を検診機関別に集計したか*	100	100	-	100	100	100	100	100	100	100	100	100
9-4 精検受診率を検診受診歴別に集計したか*	100	100	-	100	100	100	100	100	100	100	100	100
<b>【10】 精検未受診率の集計</b>												
10-1 精検未受診率を集計したか*	100	100	-	100	100	100	100	100	100	100	100	100
<b>【11】 がん発見率の集計</b>												
11-1 がん発見率を集計したか*	100	100	-	100	100	100	100	100	100	100	100	100
11-2 がん発見率を性別・年齢5歳階級別に集計したか*	100	100	-	100	100	100	100	100	100	100	100	100
11-3 がん発見率を検診機関別に集計したか*	100	100	-	100	100	100	100	100	100	100	100	100
11-4 がん発見率を検診受診歴別に集計したか*	100	100	-	100	100	100	100	100	100	100	100	100
11-5 がん発見率を検査方法別に集計したか*	-	-	-	-	-	-	-	-	100	100	-	-
<b>【12】 陽性反応適中度の集計</b>												
12-1 陽性反応適中度を集計したか*	100	100	-	100	100	100	100	100	100	100	100	100
12-2 陽性反応適中度を性別・年齢5歳階級別に集計したか*	100	100	-	100	100	100	100	100	100	100	100	100
12-3 陽性反応適中度を検診機関別に集計したか*	100	100	-	100	100	100	100	100	100	100	100	94.1
12-4 陽性反応適中度を検診受診歴別に集計したか*	100	100	-	100	100	100	100	100	100	100	100	100
12-5 陽性反応適中度を検査方法別に集計したか*	-	-	-	-	-	-	-	-	100	100	-	-
<b>【13】 早期がん割合の集計</b>												
13-1 早期がん割合を集計したか*	100	100	-	100	100	100	100	100	100	100	-	-
13-2 早期がん割合を性別・年齢5歳階級別に集計したか*	100	100	-	100	100	100	100	100	100	100	-	-
13-3 早期がん割合を検診機関別に集計したか*	100	100	-	100	100	100	100	100	100	100	-	-
13-4 早期がん割合を検診受診歴別に集計したか*	100	100	-	100	100	100	100	100	100	100	-	-
13-5 早期がん割合を検査方法別に集計したか*	-	-	-	-	-	-	-	-	100	100	-	-
<b>【14】 粘膜内がん、非浸潤がんの集計</b>												
14-1 粘膜内がんを集計したか*	100	100	-	100	100	100	-	-	-	-	-	-
非浸潤がんを集計したか*	-	-	-	-	-	-	-	-	100	100	-	-
<b>【15】 上皮内病変（CIN・AISなど）数の集計</b>												
15-1 上皮内病変(CIN・AISなど)数を集計したか(区分毎)*	-	-	-	-	-	-	-	-	-	-	100	100
15-2 上皮内病変(CIN・AISなど)数を年齢5歳階級別に集計したか(区分毎)*	-	-	-	-	-	-	-	-	-	-	100	100
15-3 上皮内病変(CIN・AISなど)数を検診機関別に集計したか(区分毎)*	-	-	-	-	-	-	-	-	-	-	100	94.1
15-4 上皮内病変(CIN・AISなど)数を検診受診歴別に集計したか(区分毎)*	-	-	-	-	-	-	-	-	-	-	100	100
<b>【16】 進行度がⅠ期のがん割合の集計</b>												
16-1 進行度がⅠ期のがん割合を集計したか*	-	-	-	-	-	-	-	-	-	-	100	100
16-2 進行度がⅠ期のがん割合を年齢5歳階級別に集計したか*	-	-	-	-	-	-	-	-	-	-	100	100
16-3 進行度がⅠ期のがん割合を検診機関別に集計したか*	-	-	-	-	-	-	-	-	-	-	100	100
16-4 進行度がⅠ期のがん割合を検診受診歴別に集計したか*	-	-	-	-	-	-	-	-	-	-	100	100

\* 「事業評価のためのチェックリスト・市区町村用」に記載されている項目

国立がん研究センター がん情報サービス [https://ganjoho.jp/med\\_pro/pre\\_scr/screening/check\\_list.html](https://ganjoho.jp/med_pro/pre_scr/screening/check_list.html)

### 3 プロセス指標値(福井県)

表6 市区町村別のプロセス指標値

胃がん(エックス線)

自治体名	受診者数(人)			令和元年度プロセス指標値(男女計 50~74歳)											
	集団	個別	計	要精検率(%)			精検受診率(%)			がん発見率(%)			陽性反応適中度(%)		
				集団	個別	計	集団	個別	計	集団	個別	計	集団	個別	計
全国	1,296,836	381,217	1,678,053	6.8	7.3	6.9	83.3	72.8	80.8	0.11	0.10	0.11	1.69	1.34	1.61
福井県	4,907	489	5,396	5.9	8.0	6.1	77.5	59.0	75.3	0.24	0.20	0.24	4.15	2.56	3.96
福井市	1,113	100	1,213	5.0	10.0	5.4	66.1	30.0	60.6	0	0	0	0	0	0
敦賀市	390	38	428	6.4	7.9	6.5	88.0	33.3	82.1	0	0	0	0	0	0
小浜市	279	8	287	6.8	12.5	7.0	89.5	100	90.0	0.36	0	0.35	5.26	0	5.00
大野市	218	33	251	7.3	6.1	7.2	75.0	50.0	72.2	0	0	0	0	0	0
勝山市	214	35	249	5.1	22.9	7.6	81.8	62.5	73.7	0	0	0	0	0	0
鯖江市	196	40	236	7.1	5.0	6.8	85.7	100	87.5	0	0	0	0	0	0
あわら市	290	45	335	9.7	4.4	9.0	60.7	50.0	60.0	2.76	2.22	2.69	28.57	50.00	30.00
越前市	281	119	400	4.6	7.6	5.5	84.6	88.9	86.4	0.36	0	0.25	7.69	0	4.55
坂井市	348	24	372	7.5	0	7.0	88.5	-	88.5	0	-	-	0	-	0
永平寺町	156	8	164	8.3	12.5	8.5	76.9	0	71.4	0.64	0	0.61	7.69	0	7.14
池田町	54	-	54	7.4	-	7.4	25.0	-	25.0	0	-	-	0	-	0
南越前町	97	9	106	3.1	0	2.8	100	-	100	0	-	-	0	-	0
越前町	253	11	264	5.9	9.1	6.1	86.7	100	87.5	0	0	0	0	0	0
美浜町	432	5	437	3.7	0	3.7	93.8	-	93.8	0	-	-	0	-	0
高浜町	313	10	323	4.2	0	4.0	76.9	-	76.9	0	-	-	0	-	0
おおい町	46	4	50	6.5	0	6.0	100	-	100	0	-	-	0	-	0
若狭町	227	-	227	6.2	-	6.2	64.3	-	64.3	0.44	-	0.44	7.14	-	7.14

胃がん(内視鏡)

自治体名	受診者数(人)			令和元年度プロセス指標値(男女計 50~74歳)											
	集団	個別	計	要精検率(%)			精検受診率(%)			がん発見率(%)			陽性反応適中度(%)		
				集団	個別	計	集団	個別	計	集団	個別	計	集団	個別	計
全国	15,632	764,129	779,761	4.3	7.5	7.4	83.9	94.0	93.9	0.15	0.29	0.29	3.59	3.92	3.92
福井県	-	5,869	5,869	-	8.9	8.9	-	96.0	96.0	-	0.39	0.39	-	4.42	4.42
福井市	-	1,475	1,475	-	9.4	9.4	-	96.4	96.4	-	0.20	0.20	-	2.16	2.16
敦賀市	-	944	944	-	9.6	9.6	-	100	100	-	0.21	0.21	-	2.20	2.20
小浜市	-	42	42	-	9.5	9.5	-	100	100	-	0	0	-	0	0
大野市	-	214	214	-	7.5	7.5	-	87.5	87.5	-	0.93	0.93	-	12.50	12.50
勝山市	-	170	170	-	7.6	7.6	-	92.3	92.3	-	0.59	0.59	-	7.69	7.69
鯖江市	-	598	598	-	5.2	5.2	-	93.5	93.5	-	0.67	0.67	-	12.90	12.90
あわら市	-	172	172	-	6.4	6.4	-	100	100	-	1.74	1.74	-	27.27	27.27
越前市	-	985	985	-	8.6	8.6	-	95.3	95.3	-	0.51	0.51	-	5.88	5.88
坂井市	-	414	414	-	8.5	8.5	-	88.6	88.6	-	0.24	0.24	-	2.86	2.86
永平寺町	-	228	228	-	12.3	12.3	-	92.9	92.9	-	0	0	-	0	0
池田町	-	41	41	-	14.6	14.6	-	100	100	-	0	0	-	0	0
南越前町	-	70	70	-	5.7	5.7	-	100	100	-	0	0	-	0	0
越前町	-	112	112	-	17.0	17.0	-	100	100	-	0	0	-	0	0
美浜町	-	121	121	-	11.6	11.6	-	92.9	92.9	-	0.83	0.83	-	7.14	7.14
高浜町	-	75	75	-	13.3	13.3	-	100	100	-	0	0	-	0	0
おおい町	-	175	175	-	6.9	6.9	-	100	100	-	0.57	0.57	-	8.33	8.33
若狭町	-	33	33	-	6.1	6.1	-	100	100	-	0	0	-	0	0

大腸がん

自治体名	受診者数(人)			令和元年度プロセス指標値(男女計 40~74歳)											
	集団	個別	計	要精検率(%)			精検受診率(%)			がん発見率(%)			陽性反応適中度(%)		
				集団	個別	計	集団	個別	計	集団	個別	計	集団	個別	計
全国	2,641,863	3,127,632	5,769,495	5.7	7.1	6.5	76.2	67.7	71.1	0.17	0.23	0.20	2.98	3.23	3.13
福井県	25,392	10,833	36,225	4.3	5.1	4.5	72.0	73.4	72.4	0.17	0.24	0.19	3.97	4.68	4.21
福井市	7,296	3,663	10,959	4.7	4.9	4.8	66.4	63.0	65.2	0.14	0.16	0.15	2.90	3.31	3.04
敦賀市	1,847	1,201	3,048	3.8	4.9	4.2	71.4	79.7	75.2	0.05	0.58	0.26	1.43	11.86	6.20
小浜市	1,289	225	1,514	4.1	2.2	3.8	77.4	40.0	74.1	0.23	0	0.20	5.66	0	5.17
大野市	1,562	301	1,863	3.8	6.0	4.1	79.7	100	84.4	0.06	0	0.05	1.69	0	1.30
勝山市	945	200	1,145	4.2	3.0	4.0	72.5	50.0	69.6	0.21	0	0.17	5.00	0	4.35
鯖江市	1,235	1,214	2,449	3.6	6.4	5.0	70.5	74.4	73.0	0.32	0.16	0.24	9.09	2.56	4.92
あわら市	699	391	1,090	2.9	5.1	3.7	60.0	60.0	60.0	0	0.26	0.09	0	5.00	2.50
越前市	1,408	2,360	3,768	4.3	5.4	5.0	70.0	85.0	80.2	0.14	0.30	0.24	3.33	5.51	4.81
坂井市	2,576	624	3,200	4.4	6.3	4.8	76.3	76.9	76.5	0.27	0.32	0.28	6.14	5.13	5.88
永平寺町	982	242	1,224	4.5	3.7	4.3	88.6	88.9	88.7	0.10	0	0.08	2.27	0	1.89
池田町	249	27	276	2.4	7.4	2.9	83.3	100	87.5	0	0	0	0	0	0
南越前町	422	94	516	4.7	5.3	4.8	80.0	60.0	76.0	0	1.06	0.19	0	20.00	4.00
越前町	808	87	895	4.1	3.4	4.0	87.9	33.3	83.3	0.37	0	0.34	9.09	0	8.33
美浜町	1,049	42	1,091	3.7	4.8	3.8	79.5	100	80.5	0.10	0	0.09	2.56	0	2.44
高浜町	1,409	69	1,478	4.8	1.4	4.6	56.7	0	55.9	0.14	0	0.14	2.99	0	2.94
おおい町	459	90	549	4.6	1.1	4.0	71.4	0	68.2	0.44	0	0.36	9.52	0	9.09
若狭町	1,157	3	1,160	4.2	0	4.2	79.6	-	79.6	0.35	-	0.34	8.16	-	8.16

肺がん

自治体名	受診者数(人)			令和元年度プロセス指標値(男女計 40~74歳)											
	集団	個別	計	要精検率(%)			精検受診率(%)			がん発見率(%)			陽性反応適中度(%)		
				集団	個別	計	集団	個別	計	集団	個別	計	集団	個別	計
全国	3,034,786	2,198,105	5,232,891	1.6	2.1	1.8	85.8	81.5	83.7	0.05	0.04	0.04	2.85	1.99	2.43
福井県	22,686	11,661	34,347	3.4	4.1	3.7	79.5	70.1	75.9	0.03	0.06	0.04	0.90	1.46	1.11
福井市	5,829	3,476	9,305	3.6	3.2	3.4	81.0	55.5	72.2	0.02	0.06	0.03	0.48	1.82	0.94
敦賀市	1,251	1,302	2,553	3.8	6.6	5.2	79.2	73.3	75.4	0	0.08	0.04	0	1.16	0.75
小浜市	1,020	192	1,212	4.2	6.8	4.6	90.7	61.5	83.9	0	0	0	0	0	0
大野市	1,480	399	1,879	3.9	6.5	4.5	74.1	84.6	77.4	0.14	0.50	0.21	3.45	7.69	4.76
勝山市	856	373	1,229	2.0	3.5	2.4	76.5	61.5	70.0	0	0	0	0	0	0
鯖江市	1,157	1,621	2,778	3.5	3.6	3.5	85.0	55.2	67.3	0	0	0	0	0	0
あわら市	733	446	1,179	3.8	2.7	3.4	78.6	83.3	80.0	0	0	0	0	0	0
越前市	1,454	2,306	3,760	2.5	3.3	3.0	81.1	88.3	86.0	0	0.09	0.05	0	2.60	1.75
坂井市	2,914	813	3,727	4.0	5.0	4.3	75.4	82.9	77.4	0.03	0	0.03	0.85	0	0.63
永平寺町	829	199	1,028	3.7	3.0	3.6	77.4	66.7	75.7	0	0	0	0	0	0
池田町	303	37	340	3.3	5.4	3.5	20.0	50.0	25.0	0	0	0	0	0	0
南越前町	430	111	541	4.0	1.8	3.5	100	50.0	94.7	0	0	0	0	0	0
越前町	915	147	1,062	3.2	12.9	4.5	82.8	68.4	77.1	0.22	0	0.19	6.90	0	4.17
美浜町	881	42	923	3.7	11.9	4.1	87.9	60.0	84.2	0	0	0	0	0	0
高浜町	1,196	67	1,263	1.4	0	1.3	64.7	-	64.7						

## 乳がん

自治体名	令和元年度プロセス指標値(女 40~74歳)														
	受診者数(人)			要精検率(%)			精検受診率(%)			がん発見率(%)			陽性反応適中度(%)		
	集団	個別	計	集団	個別	計	集団	個別	計	集団	個別	計	集団	個別	計
全国	1,294,852	1,487,879	2,782,731	4.7	7.2	6.0	91.6	88.3	89.5	0.28	0.34	0.31	5.84	4.79	5.17
福井県	9,969	8,872	18,841	6.1	6.6	6.3	89.1	90.6	89.8	0.40	0.38	0.39	6.58	5.83	6.21
福井市	2,652	3,982	6,634	6.7	6.3	6.4	85.3	88.0	86.9	0.53	0.40	0.45	7.91	6.40	7.03
敦賀市	816	540	1,356	7.2	9.4	8.1	96.6	98.0	97.3	0.25	0.37	0.29	3.39	3.92	3.64
小浜市	456	201	657	4.6	3.0	4.1	95.2	100	96.3	0.44	0	0.30	9.52	0	7.41
大野市	564	212	776	4.8	7.5	5.5	92.6	93.8	93.0	0.35	0.94	0.52	7.41	12.50	9.30
勝山市	331	139	470	5.1	8.6	6.2	94.1	83.3	89.7	0.30	0	0.21	5.88	0	3.45
鯖江市	739	509	1,248	6.2	6.9	6.5	91.3	91.4	91.4	0.27	0.20	0.24	4.35	2.86	3.70
あわら市	236	443	679	5.9	4.3	4.9	85.7	68.4	75.8	0	0.23	0.15	0	5.26	3.03
越前市	807	957	1,764	5.9	8.5	7.3	89.6	97.5	94.6	0.62	0.52	0.57	10.42	6.17	7.75
坂井市	924	1,227	2,151	6.0	6.4	6.2	92.7	91.0	91.7	0.32	0.41	0.37	5.45	6.41	6.02
永平寺町	315	249	564	5.7	4.4	5.1	94.4	81.8	89.7	0.63	0	0.35	11.11	0	6.90
池田町	108	18	126	11.1	0	9.5	100	-	100	1.85	-	1.59	16.67	-	16.67
南越前町	182	78	260	5.5	11.5	7.3	100	100	100	0.55	2.56	1.15	10.00	22.22	15.79
越前町	406	122	528	7.4	4.1	6.6	63.3	100	68.6	0	0	0	0	0	0
美浜町	370	76	446	5.4	6.6	5.6	100	80.0	96.0	0.54	0	0.45	10.00	0	8.00
高浜町	436	39	475	4.6	10.3	5.1	80.0	100	83.3	0.46	0	0.42	10.00	0	8.33
おおい町	209	43	252	5.7	0	4.8	91.7	-	91.7	0	-	0	0	-	0
若狭町	418	37	455	5.3	2.7	5.1	90.9	100	91.3	0	0	0	0	0	0

## 子宮頸がん

自治体名	令和元年度プロセス指標値(女 20~74歳)														
	受診者数(人)			要精検率(%)			精検受診率(%)			がん発見率(%)			陽性反応適中度(%)		
	集団	個別	計	集団	個別	計	集団	個別	計	集団	個別	計	集団	個別	計
全国	1,035,734	2,904,396	3,940,130	1.4	2.5	2.2	84.4	72.9	74.8	0.02	0.03	0.02	1.24	1.05	1.09
福井県	8,755	17,729	26,484	1.2	2.6	2.1	76.2	85.4	83.8	0.01	0.06	0.05	0.99	2.39	2.14
福井市	2,338	6,723	9,061	1.7	2.8	2.5	67.5	77.2	75.5	0.04	0.10	0.09	2.50	3.70	3.49
敦賀市	701	1,951	2,652	0.6	2.3	1.8	100	80.0	81.6	0	0	0	0	0	0
小浜市	404	539	943	1.5	1.9	1.7	100	100	100	0	0	0	0	0	0
大野市	295	456	751	1.4	3.3	2.5	75.0	80.0	78.9	0	0	0	0	0	0
勝山市	316	335	651	0.3	2.4	1.4	100	100	100	0	0	0	0	0	0
鯖江市	599	1,198	1,797	0.5	2.1	1.6	33.3	96.0	89.3	0	0	0	0	0	0
あわら市	170	751	921	0	1.6	1.3	-	83.3	83.3	-	0.13	0.11	-	8.33	8.33
越前市	751	1,769	2,520	1.3	2.9	2.5	80.0	94.2	91.9	0	0.06	0.04	0	1.92	1.61
坂井市	881	2,395	3,276	0.9	2.5	2.1	75.0	91.8	89.9	0	0.08	0.06	0	3.28	2.90
永平寺町	284	486	770	1.8	2.9	2.5	80.0	100	94.7	0	0	0	0	0	0
池田町	104	39	143	0	0	0	-	-	-	-	-	-	-	-	-
南越前町	176	163	339	0	3.7	1.8	-	100	100	-	0	0	-	0	0
越前町	321	294	615	1.9	2.7	2.3	83.3	87.5	85.7	0	0	0	0	0	0
美浜町	378	184	562	1.3	2.2	1.6	80.0	100	88.9	0	0	0	0	0	0
高浜町	468	128	596	0.4	0	0.3	50.0	-	50.0	0	-	0	0	-	0
おおい町	195	138	333	1.0	4.3	2.4	100	100	100	0	0	0	0	0	0
若狭町	374	180	554	1.3	2.8	1.8	100	100	100	0	0	0	0	0	0





# 【山梨県】都道府県別がん検診実施状況

## 1 指針に基づくがん検診実施状況(山梨県)

表1 指針に基づく検診実施状況(令和3年度の検診実施状況)

	実施したと回答した市区町村割合(%)				
	胃 <sup>*1</sup>	大腸	肺	乳	子宮頸
集計対象市区町村数	27	27	27	27	27
集計対象市区町村割合(%)	100	100	100	100	100
指針に基づく対象年齢で検診を実施した <sup>*1 *2</sup>	3.7	29.6	14.8	74.1	92.6
指針に基づく受診間隔 <sup>*</sup> で検診を実施した <sup>*1 *2</sup>	3.7	100	92.6	29.6	51.9

\*1 平成28年2月の指針改定に伴い、胃がん検診ではそれまで対象年齢は「40歳以上、上限制限なし」、受診間隔は「年1回」であったのが、それぞれ「50歳以上、上限制限なし(ただし、胃部エックス線検査については、当分の間、40歳以上の者を対象としても差し支えない。)」 「同一人にとって受診機会は毎年あるが、原則2年に1回の受診間隔(ただし、胃部エックス線検査については、当分の間、年1回実施しても差し支えない)」に変更された。  
よって、平成29年度調査(平成28年度検診体制)以降は、胃がん検診の対象年齢は「50歳以上、上限制限なし」、受診間隔は「2年に1回」と回答した場合のみ指針に基づくものとして集計している。

\*2 令和3年度調査(令和2年度検診体制)以降、指針に基づく検診方法(14ページ参照)の対象年齢と受診間隔の回答をもとに集計した。

表2 指針に基づかない検診実施状況(令和3年度の検診実施状況)

	実施したと回答した市区町村割合(%)
集計対象市区町村数	27
集計対象市区町村割合(%)	100
指針以外の何らかの部位で検診を実施した	100
前立腺がん検診(PSA検査)を実施した	77.8
子宮体がん検診(細胞診)を実施した	3.7
エコーによる検診(肝臓、卵巣、甲状腺)を実施した	100
その他の何らかの検診を実施した	11.1

2 市区町村用がん検診チェックリスト実施率(山梨県)

表3 チェックリスト実施率(全項目)

	実施したと回答した市区町村割合(%)											
	胃		胃		大腸		肺		乳		子宮頸	
	(エックス線)	(内視鏡)	集団	個別	集団	個別	集団	個別	集団	個別	集団	個別
集計対象市区町村数	27	17	5	11	27	17	27	17	27	21	8	27
集計対象市区町村割合(%)	100	63.0	18.5	40.7	100	63.0	100	63.0	100	77.8	29.6	100
チェックリスト全項目の実施率*	72.1	68.0	58.1	68.4	71.4	68.7	70.7	67.4	71.3	69.5	64.8	70.0

表4 チェックリスト実施率(令和3年度の検診体制整備に関する項目)

	実施したと回答した市区町村割合(%)											
	胃		胃		大腸		肺		乳		子宮頸	
	(エックス線)	(内視鏡)	集団	個別	集団	個別	集団	個別	集団	個別	集団	個別
集計対象市区町村数	27	18	6	11	27	18	27	18	27	21	8	27
集計対象市区町村割合(%)	100	66.7	22.2	40.7	100	66.7	100	66.7	100	77.8	29.6	100
<b>【1】 検診対象者</b>												
1-1 対象者全員の氏名を記載した名簿を、住民台帳などに基づいて作成したか*	85.2	100	66.7	100	85.2	100	85.2	100	85.2	95.2	87.5	88.9
1-2 対象者全員に、個別に受診勧奨を行ったか*	55.6	72.2	33.3	63.6	55.6	72.2	55.6	72.2	48.1	57.1	62.5	70.4
1-3 受診勧奨を行った住民のうち未受診者全員に対し、再度の受診勧奨を個人毎(手紙・電話・訪問等)に行ったか*	3.7	11.1	16.7	9.1	3.7	5.6	3.7	5.6	3.7	14.3	12.5	11.1
1-4 対象者数(推計でも可)を把握したか*	96.3	94.4	83.3	90.9	96.3	94.4	96.3	94.4	92.6	85.7	100	100
<b>【2】 受診者の情報管理</b>												
2-1 個人別の受診(記録)台帳またはデータベースを作成したか*	96.3	83.3	100	90.9	96.3	83.3	96.3	83.3	96.3	95.2	100	96.3
2-2 過去5年間の受診歴を記録しているか*	92.6	83.3	83.3	90.9	92.6	83.3	92.6	83.3	92.6	95.2	87.5	92.6
<b>【3】 受診者への説明、及び要精検者への説明</b>												
3-1 受診勧奨時に、「検診機関用チェックリスト 1.受診者への説明」が全項目記載された資料を、全員に個別配布したか*	77.8	66.7	50.0	63.6	77.8	72.2	77.8	72.2	77.8	71.4	75.0	77.8
3-2 要精検者全員に対し、受診可能な精密検査機関名(医療機関名)の一覧を提示したか*	29.6	5.6	50.0	9.1	33.3	5.6	29.6	5.6	40.7	19.0	50.0	48.1
3-3 上記(3-2)の一覧に掲載したすべての精密検査機関には、あらかじめ精密検査結果の報告を依頼したか*	18.5	5.6	33.3	9.1	22.2	5.6	22.2	5.6	18.5	9.5	50.0	40.7
<b>【4】 精密検査結果の把握、精密検査未受診者の特定と受診勧奨</b>												
4-1 精密検査方法及び、精密検査(治療)結果を把握したか*	92.6	66.7	100	63.6	96.3	66.7	96.3	66.7	92.6	81.0	100	96.3
4-2 精密検査方法及び、精密検査(治療)結果が不明の者については、本人もしくは精密検査機関への照会等により、結果を確認したか*	81.5	61.1	100	54.5	81.5	61.1	81.5	61.1	85.2	61.9	87.5	81.5
4-3 個人毎の精密検査方法及び、精密検査(治療)結果を、市区町村、検診機関(医療機関)、精密検査機関が共有したか*	88.9	61.1	83.3	63.6	92.6	61.1	92.6	61.1	88.9	71.4	87.5	92.6
4-4 過去5年間の精密検査方法及び、精密検査(治療)結果を記録しているか*	77.8	50.0	83.3	54.5	77.8	50.0	77.8	50.0	77.8	66.7	87.5	74.1
4-5 精密検査未受診と精密検査結果未把握を定義に従って区別し、精密検査未受診者を特定したか*	88.9	66.7	66.7	63.6	88.9	66.7	88.9	66.7	88.9	76.2	87.5	88.9
4-6 精密検査未受診者に精密検査の受診勧奨を行ったか*	77.8	50.0	66.7	45.5	77.8	50.0	77.8	50.0	77.8	52.4	75.0	81.5
<b>【5】 地域保健・健康増進事業報告</b>												
5-1 がん検診結果や精密検査結果の最終報告(令和2年度地域保健・健康増進事業報告)を行ったか*	100	94.4	100	100	100	100	100	94.4	100	100	100	96.3
5-2 がん検診の結果について、地域保健・健康増進事業報告の全項目を計上できるよう、委託先(検診機関(医療機関)、医師会など)に報告を求めたか*	96.3	88.9	100	90.9	92.6	88.9	92.6	88.9	96.3	85.7	87.5	92.6
5-3 がん検診の結果について、委託先からの報告内容が地域保健・健康増進事業報告を網羅できていない場合、改善を求めたか*	96.3	83.3	100	81.8	88.9	83.3	92.6	83.3	96.3	81.0	87.5	92.6
5-4 精密検査結果について、地域保健・健康増進事業報告の全項目を計上できるよう、委託先(検診機関(医療機関)、精密検査機関、医師会など)に報告を求めたか*	92.6	77.8	100	81.8	88.9	77.8	88.9	77.8	92.6	76.2	87.5	88.9
5-5 精密検査結果について、委託先からの報告内容が地域保健・健康増進事業報告を網羅できていない場合、改善を求めたか*	92.6	72.2	100	72.7	81.5	72.2	88.9	72.2	92.6	71.4	87.5	88.9
<b>【6】 検診機関(医療機関)の質の担保</b>												
6-1 委託先検診機関(医療機関)を、仕様書の内容に基づいて選定したか*	70.4	50.0	50.0	45.5	66.7	55.6	63.0	55.6	66.7	57.1	62.5	70.4
6-2 仕様書(もしくは実施要綱)の内容は、「仕様書に明記すべき必要最低限の精度管理項目」を満たしたか*	63.0	38.9	50.0	27.3	55.6	44.4	55.6	44.4	55.6	42.9	62.5	66.7
6-3 検診終了後に、委託先検診機関(医療機関)で仕様書(もしくは実施要綱)の内容が遵守されたことを確認したか*	44.4	16.7	50.0	18.2	37.0	22.2	37.0	22.2	37.0	23.8	50.0	37.0
6-4 検診機関(医療機関)に精度管理評価を個別にフィードバックしたか*	3.7	5.6	0	9.1	3.7	5.6	3.7	5.6	3.7	4.8	0	3.7
6-5 「検診機関用チェックリスト」の遵守状況をフィードバックしたか*	3.7	5.6	0	9.1	3.7	5.6	3.7	5.6	3.7	4.8	0	3.7
6-6 検診機関(医療機関)毎のプロセス指標値を集計してフィードバックしたか*	3.7	5.6	0	9.1	3.7	5.6	3.7	5.6	3.7	4.8	0	3.7
6-7 上記(6-4.6-5.6-6)の結果をふまえて、課題のある検診機関(医療機関)に改善策をフィードバックしたか*	3.7	5.6	0	9.1	3.7	5.6	3.7	5.6	3.7	4.8	0	3.7

表5 チェックリスト実施率（令和元年度の精度管理指標の把握に関する項目）

	実施したと回答した市区町村割合(%)											
	胃		胃		大腸		肺		乳		子宮頸	
	(エックス線)		(内視鏡)									
	集団	個別	集団	個別	集団	個別	集団	個別	集団	個別	集団	個別
集計対象市区町村数	27	17	6	11	27	18	27	18	27	21	11	27
集計対象市区町村割合(%)	100	63.0	22.2	40.7	100	66.7	100	66.7	100	77.8	40.7	100
<b>【7】 受診率（受診者数）の集計</b>												
7-1 受診率を集計したか*	96.3	100	83.3	100	96.3	100	96.3	100	96.3	100	90.9	96.3
7-2 受診率を性別・年齢5歳階級別に集計したか*	88.9	100	66.7	100	88.9	100	88.9	100	88.9	95.2	72.7	88.9
7-3 受診者数を検診機関別に集計したか*	92.6	88.2	83.3	90.9	92.6	88.9	92.6	88.9	92.6	90.5	90.9	77.8
7-4 受診者数を検診受診歴別に集計したか*	77.8	76.5	66.7	72.7	77.8	77.8	77.8	77.8	77.8	76.2	72.7	74.1
<b>【8】 要精検率の集計</b>												
8-1 要精検率を集計したか*	92.6	100	83.3	100	92.6	100	88.9	94.4	92.6	100	81.8	92.6
8-2 要精検率を性別・年齢5歳階級別に集計したか*	88.9	94.1	66.7	90.9	88.9	94.4	85.2	88.9	88.9	95.2	72.7	88.9
8-3 要精検率を検診機関別に集計したか*	88.9	88.2	83.3	90.9	85.2	88.9	85.2	83.3	88.9	90.5	81.8	74.1
8-4 要精検率を検診受診歴別に集計したか*	77.8	76.5	66.7	72.7	77.8	77.8	74.1	72.2	77.8	81.0	72.7	77.8
<b>【9】 精検受診率の集計</b>												
9-1 精検受診率を集計したか*	92.6	94.1	83.3	90.9	92.6	94.4	88.9	88.9	92.6	100	81.8	92.6
9-2 精検受診率を性別・年齢5歳階級別に集計したか*	85.2	88.2	66.7	90.9	85.2	88.9	81.5	83.3	85.2	90.5	72.7	85.2
9-3 精検受診率を検診機関別に集計したか*	88.9	76.5	83.3	81.8	88.9	83.3	85.2	77.8	88.9	90.5	81.8	74.1
9-4 精検受診率を検診受診歴別に集計したか*	66.7	58.8	66.7	54.5	66.7	61.1	66.7	61.1	66.7	66.7	72.7	66.7
<b>【10】 精検未受診率の集計</b>												
10-1 精検未受診率を集計したか*	88.9	88.2	83.3	90.9	88.9	88.9	85.2	83.3	88.9	95.2	81.8	88.9
<b>【11】 がん発見率の集計</b>												
11-1 がん発見率を集計したか*	74.1	82.4	50.0	90.9	74.1	83.3	74.1	83.3	74.1	81.0	54.5	74.1
11-2 がん発見率を性別・年齢5歳階級別に集計したか*	70.4	76.5	50.0	90.9	70.4	77.8	70.4	77.8	70.4	76.2	54.5	70.4
11-3 がん発見率を検診機関別に集計したか*	70.4	70.6	50.0	81.8	70.4	72.2	70.4	66.7	70.4	71.4	54.5	55.6
11-4 がん発見率を検診受診歴別に集計したか*	55.6	52.9	50.0	54.5	55.6	55.6	55.6	55.6	55.6	57.1	54.5	55.6
11-5 がん発見率を検査方法別に集計したか*	-	-	-	-	-	-	-	-	-	70.4	71.4	-
<b>【12】 陽性反応適中度の集計</b>												
12-1 陽性反応適中度を集計したか*	66.7	70.6	50.0	81.8	66.7	72.2	66.7	72.2	66.7	66.7	45.5	63.0
12-2 陽性反応適中度を性別・年齢5歳階級別に集計したか*	63.0	70.6	33.3	81.8	63.0	72.2	63.0	72.2	63.0	66.7	45.5	63.0
12-3 陽性反応適中度を検診機関別に集計したか*	63.0	64.7	33.3	72.7	63.0	66.7	63.0	66.7	63.0	61.9	45.5	48.1
12-4 陽性反応適中度を検診受診歴別に集計したか*	51.9	52.9	33.3	54.5	51.9	55.6	51.9	55.6	51.9	52.4	45.5	51.9
12-5 陽性反応適中度を検査方法別に集計したか*	-	-	-	-	-	-	-	-	-	63.0	66.7	-
<b>【13】 早期がん割合の集計</b>												
13-1 早期がん割合を集計したか*	81.5	88.2	50.0	90.9	81.5	88.9	77.8	88.9	77.8	90.5	-	-
13-2 早期がん割合を性別・年齢5歳階級別に集計したか*	81.5	88.2	50.0	90.9	81.5	88.9	77.8	88.9	77.8	90.5	-	-
13-3 早期がん割合を検診機関別に集計したか*	77.8	76.5	50.0	81.8	77.8	77.8	74.1	77.8	74.1	81.0	-	-
13-4 早期がん割合を検診受診歴別に集計したか*	63.0	58.8	50.0	54.5	63.0	61.1	59.3	61.1	59.3	66.7	-	-
13-5 早期がん割合を検査方法別に集計したか*	-	-	-	-	-	-	-	-	-	70.4	76.2	-
<b>【14】 粘膜内がん、非浸潤がんの集計</b>												
14-1 粘膜内がんを集計したか*	74.1	76.5	50.0	81.8	74.1	83.3	-	-	-	-	-	-
14-1 非浸潤がんを集計したか*	-	-	-	-	-	-	-	-	74.1	81.0	-	-
<b>【15】 上皮内病変（CIN・AISなど）数の集計</b>												
15-1 上皮内病変（CIN・AISなど）数を集計したか（区分毎）*	-	-	-	-	-	-	-	-	-	-	63.6	85.2
15-2 上皮内病変（CIN・AISなど）数を年齢5歳階級別に集計したか（区分毎）*	-	-	-	-	-	-	-	-	-	-	63.6	81.5
15-3 上皮内病変（CIN・AISなど）数を検診機関別に集計したか（区分毎）*	-	-	-	-	-	-	-	-	-	-	63.6	63.0
15-4 上皮内病変（CIN・AISなど）数を検診受診歴別に集計したか（区分毎）*	-	-	-	-	-	-	-	-	-	-	63.6	63.0
<b>【16】 進行度がA期のがん割合の集計</b>												
16-1 進行度がA期のがん割合を集計したか*	-	-	-	-	-	-	-	-	-	-	45.5	63.0
16-2 進行度がA期のがん割合を年齢5歳階級別に集計したか*	-	-	-	-	-	-	-	-	-	-	45.5	63.0
16-3 進行度がA期のがん割合を検診機関別に集計したか*	-	-	-	-	-	-	-	-	-	-	45.5	44.4
16-4 進行度がA期のがん割合を検診受診歴別に集計したか*	-	-	-	-	-	-	-	-	-	-	45.5	51.9

\* 「事業評価のためのチェックリスト・市区町村用」に記載されている項目

国立がん研究センター がん情報サービス [https://ganjoho.jp/med\\_pro/pre\\_scr/screening/check\\_list.html](https://ganjoho.jp/med_pro/pre_scr/screening/check_list.html)

### 3 プロセス指標値(山梨県)

表6 市区町村別のプロセス指標値

胃がん(エックス線)

自治体名	受診者数(人)			令和元年度プロセス指標値(男女計 50~74歳)											
	集団	個別	計	要精検率(%)			精検受診率(%)			がん発見率(%)			陽性反応適中度(%)		
				集団	個別	計	集団	個別	計	集団	個別	計	集団	個別	計
全国	1,296,836	381,217	1,678,053	6.8	7.3	6.9	83.3	72.8	80.8	0.11	0.10	0.11	1.69	1.34	1.61
山梨県	15,664	2,295	17,959	11.1	8.7	10.8	80.3	76.4	79.9	0.09	0.04	0.08	0.80	0.50	0.77
甲府市	1,436	931	2,367	9.5	9.0	9.3	79.4	75.0	77.7	0.07	0.11	0.08	0.74	1.19	0.91
富士吉田市	901	-	901	7.7	-	7.7	69.6	-	69.6	0.11	-	0.11	1.45	-	1.45
都留市	860	7	867	11.4	0	11.3	83.7	-	83.7	0.12	-	0.12	1.02	-	1.02
山梨市	464	32	496	28.4	0	26.6	72.7	-	72.7	0.43	-	0.40	1.52	-	1.52
大月市	166	-	166	3.0	-	3.0	0	-	0	0	-	0	0	-	0
韮崎市	550	44	594	9.8	4.5	9.4	61.1	100	62.5	0	0	0	0	0	0
南アルプス市	1,368	266	1,634	8.6	11.7	9.1	84.7	77.4	83.2	0.22	0	0.18	2.54	0	2.01
北杜市	1,481	120	1,601	10.6	6.7	10.3	87.9	62.5	86.7	0.07	0	0.06	0.64	0	0.61
甲斐市	1,328	184	1,512	12.6	10.9	12.4	70.1	80.0	71.1	0	0	0	0	0	0
笛吹市	1,360	237	1,597	10.3	7.6	9.9	88.6	83.3	88.0	0.15	0	0.13	1.43	0	1.27
上野原市	963	29	992	12.1	3.4	11.9	91.5	0	90.7	0	0	0	0	0	0
甲州市	564	29	593	20.6	10.3	20.1	78.4	66.7	78.2	0.18	0	0.17	0.86	0	0.84
中央市	500	248	748	11.2	8.1	10.2	83.9	70.0	80.3	0	0	0	0	0	0
市川三郷町	597	12	609	10.2	8.3	10.2	90.2	100	90.3	0.17	0	0.16	1.64	0	1.61
早川町	21	-	21	4.8	-	4.8	100	-	100	0	-	0	0	-	0
身延町	510	-	510	12.2	-	12.2	87.1	-	87.1	0	-	0	0	-	0
南部町	253	26	279	13.4	11.5	13.3	79.4	100	81.1	0	0	0	0	0	0
富士川町	468	13	481	9.6	7.7	9.6	95.6	100	95.7	0	0	0	0	0	0
昭和町	468	80	548	11.5	5.0	10.6	74.1	100	75.9	0	0	0	0	0	0
道志村	67	10	77	6.0	10.0	6.5	75.0	0	60.0	0	0	0	0	0	0
西桂町	94	9	103	8.5	11.1	8.7	87.5	100	88.9	0	0	0	0	0	0
忍野村	296	17	313	9.5	5.9	9.3	46.4	100	48.3	0	0	0	0	0	0
山中湖村	258	-	258	10.5	-	10.5	77.8	-	77.8	0.39	-	0.39	3.70	-	3.70
鳴沢村	68	-	68	14.7	-	14.7	80.0	-	80.0	0	-	0	0	-	0
富士河口湖町	577	-	577	8.1	-	8.1	83.0	-	83.0	0	-	0	0	-	0
小菅村	45	1	46	0	0	0	-	-	-	-	-	-	-	-	-
丹波山村	1	-	1	0	-	0	-	-	-	-	-	-	-	-	-

胃がん(内視鏡)

自治体名	受診者数(人)			令和元年度プロセス指標値(男女計 50~74歳)											
	集団	個別	計	要精検率(%)			精検受診率(%)			がん発見率(%)			陽性反応適中度(%)		
				集団	個別	計	集団	個別	計	集団	個別	計	集団	個別	計
全国	15,632	764,129	779,761	4.3	7.5	7.4	83.9	94.0	93.9	0.15	0.29	0.29	3.59	3.92	3.92
山梨県	2,056	6,222	8,278	2.9	2.2	2.4	52.5	64.2	60.7	0	0.08	0.06	0	3.65	2.55
甲府市	-	2,888	2,888	-	1.2	1.2	-	0	0	-	0	0	-	0	0
富士吉田市	420	-	420	1.9	-	1.9	0	-	0	0	-	0	0	-	0
都留市	-	39	39	-	5.1	5.1	-	0	0	-	0	0	-	0	0
山梨市	-	935	935	-	3.2	3.2	-	93.3	93.3	-	0.21	0.21	-	6.67	6.67
大月市	1,101	-	1,101	4.3	-	4.3	66.0	-	66.0	0	-	0	0	-	0
韮崎市	-	407	407	-	0.5	0.5	-	0	0	-	0	0	-	0	0
南アルプス市	-	-	-	-	-	-	-	-	-	-	-	-	-	-	-
北杜市	-	653	653	-	5.2	5.2	-	82.4	82.4	-	0	0	-	0	0
甲斐市	-	-	-	-	-	-	-	-	-	-	-	-	-	-	-
笛吹市	-	681	681	-	1.8	1.8	-	100	100	-	0.29	0.29	-	16.67	16.67
上野原市	-	232	232	-	3.0	3.0	-	71.4	71.4	-	0	0	-	0	0
甲州市	-	-	-	-	-	-	-	-	-	-	-	-	-	-	-
中央市	-	-	-	-	-	-	-	-	-	-	-	-	-	-	-
市川三郷町	-	63	63	-	14.3	14.3	-	88.9	88.9	-	0	0	-	0	0
早川町	-	-	-	-	-	-	-	-	-	-	-	-	-	-	-
身延町	146	-	146	0	-	0	-	-	-	-	-	-	-	-	-
南部町	-	126	126	-	0	0	-	-	-	-	-	-	-	-	-
富士川町	-	77	77	-	6.5	6.5	-	100	100	-	1.30	1.30	-	20.00	20.00
昭和町	-	-	-	-	-	-	-	-	-	-	-	-	-	-	-
道志村	-	19	19	-	0	0	-	-	-	-	-	-	-	-	-
西桂町	-	68	68	-	2.9	2.9	-	100	100	-	0	0	-	0	0
忍野村	-	34	34	-	0	0	-	-	-	-	-	-	-	-	-
山中湖村	-	-	-	-	-	-	-	-	-	-	-	-	-	-	-
鳴沢村	102	-	102	0	-	0	-	-	-	-	-	-	-	-	-
富士河口湖町	261	-	261	1.1	-	1.1	0	-	0	0	-	0	0	-	0
小菅村	-	-	-	-	-	-	-	-	-	-	-	-	-	-	-
丹波山村	26	-	26	3.8	-	3.8	0	-	0	0	-	0	0	-	0

大腸がん

自治体名	受診者数(人)			令和元年度プロセス指標値(男女計 40~74歳)											
	集団	個別	計	要精検率(%)			精検受診率(%)			がん発見率(%)			陽性反応適中度(%)		
				集団	個別	計	集団	個別	計	集団	個別	計	集団	個別	計
全国	2,641,863	3,127,632	5,769,495	5.7	7.1	6.5	76.2	67.7	71.1	0.17	0.23	0.20	2.98	3.23	3.13
山梨県	45,431	22,631	68,062	5.6	7.2	6.1	67.7	70.6	68.8	0.13	0.14	0.13	2.25	1.91	2.12
甲府市	2,991	5,968	8,959	6.5	6.8	6.7	72.3	63.6	66.4	0.07	0.15	0.12	1.03	2.21	1.83
富士吉田市	2,436	-	2,436	7.8	-	7.8	48.7	-	48.7	0.12	-	0.12	1.59	-	1.59
都留市	2,488	70	2,558	5.4	7.1	5.5	73.3	0	70.7	0.20	0	0.20	3.70	0	3.57
山梨市	1,247	1,078	2,325	3.0	6.2	4.5	75.7	55.2	62.5	0.24	0.09	0.17	8.11	1.49	3.85
大月市	1,739	-	1,739	4.9	-	4.9	52.9	-	52.9	0.06	-	0.06	1.18	-	1.18
韮崎市	2,031	513	2,544	6.5	9.2	7.0	53.0	59.6	54.7	0.05	0.39	0.12	0.76	4.26	1.68
南アルプス市	4,264	3,037	7,301	5.6	8.8	7.0	77.9	73.9	75.8	0.19	0.10	0.15	3.33	1.12	2.17
北杜市	4,110	1,598	5,708	5.3	6.1	5.5	80.6	63.3	75.2	0.12	0.19	0.14	2.31	3.06	2.55
甲斐市	4,243	2,947	7,190	6.0	6.3	6.1	56.1	94.6	72.4	0.19	0.07	0.14	3.16	1.08	2.28
笛吹市	3,934	2,380	6,314	6.3	9.4	7.4	74.5	82.1	78.1	0.20	0.17	0.19	3.24	1.79	2.55
上野原市	2,081	304	2,385	4.0	8.9	4.7	77.4	40.7	68.5	0.19	0.33	0.21	4.76	3.70	4.50
甲州市	1,680	1,178	2,858	3.6	5.7	4.5	72.1	70.1	71.1	0.06	0.17	0.10	1.64	2.99	2.34
中央市	1,400	2,244	3,644	5.1	6.5	6.0	66.2	58.9	61.3	0.07	0.13	0.11	1.41	2.05	1.84
市川三郷町	1,690	108	1,798	6.2	6.5	6.2	67.6	100	69.6	0.06	0	0.06	0.95	0	0.89
早川町	87	-	87	2.3	-	2.3	100	-	100	0	-	0	0	-	0
身延町	1,536	-	1,536	5.3	-	5.3	79.0	-	79.0	0	-	0	0	-	0
南部町	870	168	1,038	3.8	5.4	4.0	66.7	66.7	66.7	0	0	0	0	0	0
富士川町	1,480	112	1,592	5.5	7.1	5.6	76.5	100	78.7	0	0	0	0	0	0
昭和町	1,343	709	2,052	4.7	4.8	4.7	69.8	79.4	73.2	0.07	0.14	0.10	1.59	2.94	2.06
道志村	182	33	215	2.2	15.2	4.2	100	20.0	55.6	0	0	0	0	0	0
西桂町	229	116	345	5.2	6.9	5.8	66.7	50.0	60.0	0.44	0	0.29	8.33	0	5.00
忍野村	534	66	600	6.6	10.6	7.0	74.3	57.1	71.4	0.19	0	0.17	2.86	0	2.38
山中湖村	586	-	586	5.1	-	5.1	70.0	-	70.0	0.17	-	0.17	3.33	-	3.33
鳴沢村	236	-	236	8.9	-	8.9	61.9	-	61.9	0	-	0	0	-	0
富士河口湖町	1,897	-	1,897	6.1	-	6.1	50.4	-	50.4	0.11	-	0.11	1.74	-	1.74
小菅村	74	2	76	6.8	50.0	7.9	0	0	0	0	0	0	0	0	0
丹波山村	43	-	43	0	-	0	-	-	-	-	-	-	-	-	-

肺がん

自治体名	受診者数(人)			令和元年度プロセス指標値(男女計 40~74歳)											
				要精検率(%)			精検受診率(%)			がん発見率(%)			陽性反応適中度(%)		
	集団	個別	計	集団	個別	計	集団	個別	計	集団	個別	計	集団	個別	計
全国	3,034,786	2,198,105	5,232,891	1.6	2.1	1.8	85.8	81.5	83.7	0.05	0.04	0.04	2.85	1.99	2.43
山梨県	53,270	23,219	76,489	1.6	1.5	1.6	81.1	83.4	81.8	0.04	0.03	0.04	2.63	1.78	2.39
甲府市	4,560	6,511	11,071	1.5	2.0	1.8	82.9	84.3	83.8	0.02	0	0.01	1.43	0	0.51
富士吉田市	2,576	-	2,576	4.2	-	4.2	75.0	-	75.0	0	-	0	0	-	0
都留市	2,606	71	2,677	1.2	1.4	1.2	90.6	0	87.9	0	0	0	0	0	0
山梨市	1,790	1,089	2,879	1.2	1.5	1.3	59.1	81.3	68.4	0.11	0	0.07	9.09	0	5.26
大月市	1,778	-	1,778	0.3	-	0.3	50.0	-	50.0	0	-	0	0	-	0
韮崎市	1,488	511	1,999	1.4	1.4	1.4	76.2	71.4	75.0	0	0	0	0	0	0
南アルプス市	6,208	3,056	9,264	1.5	0.7	1.3	90.6	95.5	91.5	0.05	0	0.03	3.13	0	2.54
北杜市	3,633	1,507	5,140	1.5	0.7	1.3	89.3	100	91.0	0.03	0.07	0.04	1.79	9.09	2.99
甲斐市	4,803	2,965	7,768	1.2	2.4	1.6	75.9	81.4	78.9	0.02	0.03	0.03	1.72	1.43	1.56
笛吹市	4,958	2,403	7,361	1.6	0.8	1.3	93.5	85.0	91.8	0	0.08	0.03	0	10.00	2.06
上野原市	1,938	298	2,236	1.2	4.0	1.6	87.5	58.3	77.8	0.05	0	0.04	4.17	0	2.78
甲州市	2,363	1,165	3,528	1.7	1.5	1.7	73.2	77.8	74.6	0.17	0.09	0.14	9.76	5.56	8.47
中央市	1,530	2,235	3,765	1.2	0.9	1.0	94.7	94.7	94.7	0	0	0	0	0	0
市川三郷町	2,089	113	2,202	0.9	0.9	0.9	73.7	100	75.0	0.10	0	0.09	10.53	0	10.00
早川町	136	-	136	1.5	-	1.5	0	-	0	0	-	0	0	-	0
身延町	1,897	-	1,897	1.6	-	1.6	54.8	-	54.8	0.05	-	0.05	3.23	-	3.23
南部町	1,323	247	1,570	0.5	0	0.4	85.7	-	85.7	0.38	-	0.32	71.43	-	71.43
富士川町	1,927	117	2,044	1.3	1.7	1.3	92.0	0	85.2	0.05	0	0.05	4.00	0	3.70
昭和町	1,703	717	2,420	1.4	1.3	1.4	91.7	100	93.9	0	0.14	0.04	0	11.11	3.03
道志村	205	29	234	0.5	3.4	0.9	0	0	0	0	0	0	0	0	0
西桂町	147	119	266	3.4	0.8	2.3	100	100	100	0	0	0	0	0	0
忍野村	617	66	683	0.2	1.5	0.3	100	100	100	0.16	0	0.15	100	0	50.00
山中湖村	669	-	669	3.9	-	3.9	80.8	-	80.8	0	-	0	0	-	0
鳴沢村	245	-	245	5.3	-	5.3	92.3	-	92.3	0	-	0	0	-	0
富士河口湖町	1,873	-	1,873	4.6	-	4.6	74.4	-	74.4	0	-	0	0	-	0
小菅村	110	-	110	2.7	-	2.7	33.3	-	33.3	0	-	0	0	-	0
丹波山村	98	-	98	0	-	0	-	-	-	-	-	-	-	-	-

乳がん

自治体名	受診者数(人)			令和元年度プロセス指標値(女 40~74歳)											
				要精検率(%)			精検受診率(%)			がん発見率(%)			陽性反応適中度(%)		
	集団	個別	計	集団	個別	計	集団	個別	計	集団	個別	計	集団	個別	計
全国	1,294,852	1,487,879	2,782,731	4.7	7.2	6.0	91.6	88.3	89.5	0.28	0.34	0.31	5.84	4.79	5.17
山梨県	20,938	10,389	31,327	3.3	3.8	3.5	86.0	82.4	84.7	0.19	0.22	0.20	5.61	5.88	5.71
甲府市	2,291	3,004	5,295	2.4	2.6	2.5	91.1	87.0	88.7	0.22	0.27	0.25	8.93	10.39	9.77
富士吉田市	939	559	1,498	5.5	15.2	9.1	44.2	75.3	63.5	0.21	0.18	0.20	3.85	1.18	2.19
都留市	1,558	34	1,592	4.9	14.7	5.2	88.3	0	82.9	0.06	0	0.06	1.30	0	1.22
山梨市	409	808	1,217	5.9	3.6	4.4	91.7	79.3	84.9	0	0.12	0.08	0	3.45	1.89
大月市	468	-	468	6.4	-	6.4	70.0	-	70.0	0.43	-	0.43	6.67	-	6.67
韮崎市	394	517	911	3.6	2.1	2.7	64.3	90.9	76.0	0	0.19	0.11	0	9.09	4.00
南アルプス市	2,643	-	2,643	2.6	-	2.6	98.6	-	98.6	0.30	-	0.30	11.59	-	11.59
北杜市	1,279	473	1,752	2.9	1.7	2.6	97.3	75.0	93.3	0.47	0	0.34	16.22	0	13.33
甲斐市	3,031	1,561	4,592	2.5	1.4	2.1	88.2	68.2	83.7	0.13	0.06	0.11	5.26	4.55	5.10
笛吹市	1,447	1,351	2,798	3.8	4.0	3.9	94.5	90.7	92.7	0.21	0.37	0.29	5.45	9.26	7.34
上野原市	1,263	163	1,426	3.0	4.9	3.2	92.1	87.5	91.3	0.16	0	0.14	5.26	0	4.35
甲州市	89	444	533	5.6	9.9	9.2	80.0	90.9	89.8	0	0.45	0.38	0	4.55	4.08
中央市	670	919	1,589	3.0	1.2	2.0	100	81.8	93.5	0	0.22	0.13	0	18.18	6.45
市川三郷町	637	71	708	3.5	7.0	3.8	100	80.0	96.3	0.47	1.41	0.56	13.64	20.00	14.81
早川町	46	-	46	2.2	-	2.2	100	-	100	0	-	0	0	-	0
身延町	494	-	494	2.8	-	2.8	92.9	-	92.9	0.20	-	0.20	7.14	-	7.14
南部町	592	135	727	2.4	0.7	2.1	100	100	100	0	0	0	0	0	0
富士川町	796	9	805	3.0	11.1	3.1	87.5	100	88.0	0.13	0	0.12	4.17	0	4.00
昭和町	276	115	391	3.6	1.7	3.1	90.0	100	91.7	0	0	0	0	0	0
道志村	110	10	120	0	0	0	-	-	-	-	-	-	-	-	-
西桂町	67	57	124	1.5	5.3	3.2	100	66.7	75.0	0	0	0	0	0	0
忍野村	386	83	469	3.6	13.3	5.3	100	100	100	0	1.20	0.21	0	9.09	4.00
山中湖村	105	41	146	2.9	19.5	7.5	66.7	87.5	81.8	0	0	0	0	0	0
鳴沢村	75	1	76	2.7	0	2.6	100	-	100	0	-	0	0	-	0
富士河口湖町	786	32	818	4.7	18.8	5.3	62.2	66.7	62.8	0.13	0	0.12	2.70	0	2.33
小菅村	65	2	67	0	0	0	-	-	-	-	-	-	-	-	-
丹波山村	22	-	22	0	-	0	-	-	-	-	-	-	-	-	-

子宮頸がん

自治体名	受診者数(人)			令和元年度プロセス指標値(女 20~74歳)											
				要精検率(%)			精検受診率(%)			がん発見率(%)			陽性反応適中度(%)		
	集団	個別	計	集団	個別	計	集団	個別	計	集団	個別	計	集団	個別	計
全国	1,035,734	2,904,396	3,940,130	1.4	2.5	2.2	84.4	72.9	74.8	0.02	0.03	0.02	1.24	1.05	1.09
山梨県	2,198	32,598	34,796	1.2	1.6	1.5	59.3	60.4	60.3	0	0.01	0.01	0	0.79	0.75
甲府市	-	5,786	5,786	-	1.8	1.8	-	76.0	76.0	-	0	0	-	0	0
富士吉田市	423	1,178	1,601	1.2	3.1	2.6	0	8.1	7.1	0	0	0	0	0	0
都留市	294	741	1,035	2.0	0.8	1.2	66.7	66.7	66.7	0	0	0	0	0	0
山梨市	-	1,142	1,142	-	0.9	0.9	-	70.0	70.0	-	0	0	-	0	0
大月市	139	732	871	0	0.8	0.7	-	83.3	83.3	-	0	0	-	0	0
韮崎市	-	1,312	1,312	-	2.6	2.6	-	38.2	38.2	-	0	0	-	0	0
南アルプス市	-	4,956	4,956	-	1.2	1.2	-	62.7	62.7	-	0	0	-	0	0
北杜市	-	2,065	2,065	-	1.5	1.5	-	87.1	87.1	-	0.05	0.05	-	3.23	3.23
甲斐市	-	4,006	4,006	-	1.6	1.6	-	25.0	25.0	-	0	0	-	0	0
笛吹市	-	1,995	1,995	-	1.7	1.7	-	69.7	69.7	-	0	0	-	0	0
上野原市	925	273	1,198	1.0	2.6	1.3	100	42.9	75.0	0	0	0	0	0	0
甲州市	-	712	712	-	1.1	1.1	-	62.5	62.5	-	0	0	-	0	0
中央市	-	1,808	1,808	-	1.3	1.3	-	73.9	73.9	-	0	0	-	0	0
市川三郷町	-	965	965	-	1.2	1.2	-	75.0	75.0	-	0	0	-	0	0
早川町	15	24	39	0	0	0	-	-	-	-	-	-	-	-	-
身延町	-	921	921	-	0.7	0.7	-	66.7	66.7	-	0	0	-	0	0
南部町	-	413	413	-	1.7	1.7	-	85.7	85.7	-	0	0	-	0	0
富士川町	-	1,005	1,005	-	1.4	1.4	-	57.1	57.1	-	0	0	-	0	0
昭和町															



# 【長野県】 都道府県別がん検診実施状況

## 1 指針に基づくがん検診実施状況(長野県)

表1 指針に基づく検診実施状況(令和3年度の検診実施状況)

	実施したと回答した市区町村割合(%)				
	胃 <sup>*1</sup>	大腸	肺	乳	子宮頸
集計対象市区町村数	75	76	75	77	77
集計対象市区町村割合(%)	97.4	98.7	97.4	100	100
指針に基づく対象年齢で検診を実施した <sup>*1 *2</sup>	5.3	56.6	34.7	54.5	84.4
指針に基づく受診間隔 <sup>*</sup> で検診を実施した <sup>*1 *2</sup>	2.7	100	62.7	31.2	27.3

\*1 平成28年2月の指針改定に伴い、胃がん検診ではそれまで対象年齢は「40歳以上、上限制限なし」、受診間隔は「年1回」であったのが、それぞれ「50歳以上、上限制限なし(ただし、胃部エックス線検査については、当分の間、40歳以上の者を対象としても差し支えない。)」 「同一人にとって受診機会は毎年あるが、原則2年に1回の受診間隔(ただし、胃部エックス線検査については、当分の間、年1回実施しても差し支えない)」に変更された。  
よって、平成29年度調査(平成28年度検診体制)以降は、胃がん検診の対象年齢は「50歳以上、上限制限なし」、受診間隔は「2年に1回」と回答した場合のみ指針に基づくものとして集計している。

\*2 令和3年度調査(令和2年度検診体制)以降、指針に基づく検診方法(14ページ参照)の対象年齢と受診間隔の回答をもとに集計した。

表2 指針に基づかない検診実施状況(令和3年度の検診実施状況)

	実施したと回答した市区町村割合(%)
集計対象市区町村数	77
集計対象市区町村割合(%)	100
指針以外の何らかの部位で検診を実施した	83.1
前立腺がん検診(PSA検査)を実施した	83.1
子宮体がん検診(細胞診)を実施した	1.3
エコーによる検診(肝臓、卵巣、甲状腺)を実施した	3.9
その他の何らかの検診を実施した	1.3



2 市区町村用がん検診チェックリスト実施率(長野県)

表3 チェックリスト実施率(全項目)

	実施したと回答した市区町村割合(%)											
	胃		胃		大腸		肺		乳		子宮頸	
	(エックス線)		(内視鏡)									
	集団	個別	集団	個別	集団	個別	集団	個別	集団	個別	集団	個別
集計対象市区町村数	64	9	3	18	71	25	51	11	72	53	65	63
集計対象市区町村割合(%)	83.1	11.7	3.9	23.4	92.2	32.5	66.2	14.3	93.5	68.8	84.4	81.8
チェックリスト全項目の実施率*	80.2	75.2	89.1	69.0	79.0	69.4	79.7	61.7	79.0	66.4	78.0	66.2

表4 チェックリスト実施率(令和3年度の検診体制整備に関する項目)

	実施したと回答した市区町村割合(%)											
	胃		胃		大腸		肺		乳		子宮頸	
	(エックス線)		(内視鏡)									
	集団	個別	集団	個別	集団	個別	集団	個別	集団	個別	集団	個別
集計対象市区町村数	64	10	3	21	71	26	52	13	72	56	65	66
集計対象市区町村割合(%)	83.1	13.0	3.9	27.3	92.2	33.8	67.5	16.9	93.5	72.7	84.4	85.7
<b>【1】 検診対象者</b>												
1-1	対象者全員の氏名を記載した名簿を、住民台帳などに基づいて作成したか*											
	98.4	100	100	100	98.6	100	98.1	100	98.6	96.4	98.5	95.5
1-2	対象者全員に、個別に受診勧奨を行ったか*											
	84.4	70.0	100	76.2	83.1	65.4	80.8	76.9	86.1	89.3	86.2	83.3
1-3	受診勧奨を行った住民のうち未受診者全員に対し、再度の受診勧奨を個人毎(手紙・電話・訪問等)に行ったか*											
	9.4	10.0	33.3	14.3	9.9	11.5	7.7	0	11.1	28.6	16.9	22.7
1-4	対象者数(推計でも可)を把握したか*											
	95.3	100	100	95.2	95.8	96.2	96.2	100	95.8	92.9	95.4	92.4
<b>【2】 受診者の情報管理</b>												
2-1	個人別の受診(記録)台帳またはデータベースを作成したか*											
	95.3	90.0	100	81.0	93.0	92.3	92.3	92.3	93.1	85.7	90.8	86.4
2-2	過去5年間の受診歴を記録しているか*											
	95.3	50.0	100	61.9	88.7	76.9	80.8	69.2	91.7	83.9	89.2	83.3
<b>【3】 受診者への説明、及び要精検者への説明</b>												
3-1	受診勧奨時に、「検診機関用チェックリスト 1.受診者への説明」が全項目記載された資料を、全員に個別配布したか*											
	89.1	60.0	100	61.9	81.7	57.7	76.9	53.8	84.7	66.1	84.6	65.2
3-2	要精検者全員に対し、受診可能な精密検査機関名(医療機関名)の一覧を提示したか*											
	48.4	50.0	66.7	47.6	73.2	61.5	59.6	23.1	77.8	50.0	46.2	39.4
3-3	上記(3-2)の一覧に掲載したすべての精密検査機関には、あらかじめ精密検査結果の報告を依頼したか*											
	39.1	40.0	66.7	42.9	47.9	50.0	46.2	15.4	54.2	33.9	40.0	25.8
<b>【4】 精密検査結果の把握、精密検査未受診者の特定と受診勧奨</b>												
4-1	精密検査方法及び、精密検査(治療)結果を把握したか*											
	98.4	70.0	100	71.4	97.2	76.9	98.1	61.5	94.4	78.6	95.4	80.3
4-2	精密検査方法及び、精密検査(治療)結果が不明の者については、本人もしくは精密検査機関への照会等により、結果を確認したか*											
	90.6	70.0	100	71.4	87.3	69.2	88.5	53.8	87.5	73.2	84.6	74.2
4-3	個人毎の精密検査方法及び、精密検査(治療)結果を、市区町村、検診機関(医療機関)、精密検査機関が共有したか*											
	81.3	70.0	100	47.6	81.7	53.8	82.7	53.8	83.3	50.0	81.5	50.0
4-4	過去5年間の精密検査方法及び、精密検査(治療)結果を記録しているか*											
	85.9	40.0	100	47.6	80.3	65.4	78.8	46.2	84.7	67.9	80.0	72.7
4-5	精密検査未受診と精密検査結果未把握を定義に従って区別し、精密検査未受診者を特定したか*											
	84.4	90.0	100	71.4	81.7	69.2	84.6	61.5	86.1	67.9	83.1	71.2
4-6	精密検査未受診者に精密検査の受診勧奨を行ったか*											
	81.3	80.0	100	71.4	78.9	76.9	82.7	61.5	77.8	64.3	75.4	68.2
<b>【5】 地域保健・健康増進事業報告</b>												
5-1	がん検診結果や精密検査結果の最終報告(令和2年度地域保健・健康増進事業報告)を行ったか*											
	100	100	100	90.5	100	96.2	100	92.3	100	100	100	100
5-2	がん検診の結果について、地域保健・健康増進事業報告の全項目を計上できるよう、委託先(検診機関(医療機関)、医師会など)に報告を求めたか*											
	95.3	100	100	90.5	94.4	88.5	96.2	84.6	93.1	89.3	92.3	92.4
5-3	がん検診の結果について、委託先からの報告内容が地域保健・健康増進事業報告を網羅できていない場合、改善を求めたか*											
	90.6	90.0	100	90.5	90.1	84.6	92.3	84.6	90.3	80.4	90.8	83.3
5-4	精密検査結果について、地域保健・健康増進事業報告の全項目を計上できるよう、委託先(検診機関(医療機関)、精密検査機関、医師会など)に報告を求めたか*											
	90.6	80.0	100	85.7	88.7	76.9	90.4	69.2	87.5	78.6	87.7	81.8
5-5	精密検査結果について、委託先からの報告内容が地域保健・健康増進事業報告を網羅できていない場合、改善を求めたか*											
	90.6	80.0	100	85.7	88.7	80.8	90.4	76.9	88.9	78.6	89.2	80.3
<b>【6】 検診機関(医療機関)の質の担保</b>												
6-1	委託先検診機関(医療機関)を、仕様書の内容に基づいて選定したか*											
	79.7	20.0	66.7	52.4	74.6	46.2	76.9	30.8	70.8	57.1	72.3	59.1
6-2	仕様書(もしくは実施要綱)の内容は、「仕様書に明記すべき必要最低限の精度管理項目」を満たしたか*											
	75.0	20.0	66.7	42.9	71.8	42.3	73.1	30.8	66.7	48.2	69.2	51.5
6-3	検診終了後に、委託先検診機関(医療機関)で仕様書(もしくは実施要綱)の内容が遵守されたことを確認したか*											
	60.9	20.0	66.7	38.1	59.2	38.5	57.7	30.8	54.2	33.9	52.3	31.8
6-4	検診機関(医療機関)に精度管理評価を個別にフィードバックしたか*											
	29.7	20.0	0	9.5	28.2	15.4	23.1	7.7	26.4	8.9	23.1	4.5
6-5	「検診機関用チェックリスト」の遵守状況をフィードバックしたか*											
	23.4	20.0	0	9.5	22.5	7.7	21.2	7.7	20.8	7.1	20.0	4.5
6-6	検診機関(医療機関)毎のプロセス指標値を集計してフィードバックしたか*											
	25.0	10.0	0	4.8	22.5	0	19.2	0	22.2	7.1	20.0	3.0
6-7	上記(6-4.6-5.6-6)の結果をふまえて、課題のある検診機関(医療機関)に改善策をフィードバックしたか*											
	21.9	10.0	0	4.8	19.7	3.8	21.2	0	19.4	7.1	16.9	3.0

表5 チェックリスト実施率（令和元年度の精度管理指標の把握に関する項目）

	実施したと回答した市区町村割合(%)											
	胃		胃		大腸		肺		乳		子宮頸	
	(エックス線)		(内視鏡)									
	集団	個別	集団	個別	集団	個別	集団	個別	集団	個別	集団	個別
集計対象市区町村数	65	13	4	21	74	26	51	12	73	54	67	64
集計対象市区町村割合(%)	84.4	16.9	5.2	27.3	96.1	33.8	66.2	15.6	94.8	70.1	87.0	83.1
<b>【7】 受診率（受診者数）の集計</b>												
7-1 受診率を集計したか*	95.4	100	100	100	95.9	88.5	98.0	91.7	95.9	94.4	95.5	95.3
7-2 受診率を性別・年齢5歳階級別に集計したか*	93.8	100	100	100	94.6	88.5	96.1	91.7	94.5	90.7	94.0	90.6
7-3 受診者数を検診機関別に集計したか*	95.4	84.6	100	81.0	95.9	76.9	96.1	66.7	95.9	85.2	95.5	82.8
7-4 受診者数を検診受診歴別に集計したか*	87.7	84.6	100	90.5	86.5	80.8	88.2	83.3	87.7	85.2	88.1	81.3
<b>【8】 要精検率の集計</b>												
8-1 要精検率を集計したか*	95.4	100	100	100	95.9	88.5	98.0	91.7	95.9	87.0	95.5	87.5
8-2 要精検率を性別・年齢5歳階級別に集計したか*	92.3	100	100	95.2	93.2	88.5	96.1	91.7	93.2	85.2	92.5	82.8
8-3 要精検率を検診機関別に集計したか*	92.3	84.6	100	76.2	94.6	73.1	96.1	66.7	94.5	74.1	94.0	68.8
8-4 要精検率を検診受診歴別に集計したか*	81.5	84.6	100	85.7	82.4	76.9	90.2	83.3	82.2	79.6	83.6	73.4
<b>【9】 精検受診率の集計</b>												
9-1 精検受診率を集計したか*	96.9	92.3	100	95.2	97.3	88.5	98.0	83.3	97.3	81.5	97.0	82.8
9-2 精検受診率を性別・年齢5歳階級別に集計したか*	92.3	84.6	100	90.5	91.9	88.5	94.1	83.3	91.8	81.5	91.0	79.7
9-3 精検受診率を検診機関別に集計したか*	93.8	84.6	100	71.4	93.2	73.1	96.1	66.7	93.2	70.4	92.5	67.2
9-4 精検受診率を検診受診歴別に集計したか*	80.0	69.2	100	81.0	81.1	76.9	88.2	75.0	80.8	75.9	82.1	70.3
<b>【10】 精検未受診率の集計</b>												
10-1 精検未受診率を集計したか*	93.8	84.6	100	85.7	91.9	84.6	92.2	75.0	91.8	79.6	91.0	79.7
<b>【11】 がん発見率の集計</b>												
11-1 がん発見率を集計したか*	92.3	84.6	100	85.7	90.5	84.6	90.2	75.0	91.8	75.9	91.0	78.1
11-2 がん発見率を性別・年齢5歳階級別に集計したか*	90.8	76.9	100	81.0	87.8	84.6	88.2	75.0	89.0	75.9	88.1	76.6
11-3 がん発見率を検診機関別に集計したか*	89.2	76.9	100	66.7	87.8	76.9	88.2	66.7	89.0	66.7	86.6	65.6
11-4 がん発見率を検診受診歴別に集計したか*	73.8	69.2	100	71.4	73.0	73.1	76.5	66.7	75.3	68.5	74.6	65.6
11-5 がん発見率を検査方法別に集計したか*	-	-	-	-	-	-	-	-	90.4	74.1	-	-
<b>【12】 陽性反応適中度の集計</b>												
12-1 陽性反応適中度を集計したか*	78.5	61.5	100	66.7	75.7	73.1	76.5	58.3	76.7	66.7	74.6	65.6
12-2 陽性反応適中度を性別・年齢5歳階級別に集計したか*	75.4	61.5	100	61.9	71.6	69.2	70.6	50.0	72.6	63.0	71.6	64.1
12-3 陽性反応適中度を検診機関別に集計したか*	75.4	53.8	100	57.1	74.3	65.4	74.5	50.0	74.0	57.4	71.6	53.1
12-4 陽性反応適中度を検診受診歴別に集計したか*	66.2	46.2	100	61.9	64.9	65.4	66.7	50.0	64.4	59.3	62.7	56.3
12-5 陽性反応適中度を検査方法別に集計したか*	-	-	-	-	-	-	-	-	75.3	66.7	-	-
<b>【13】 早期がん割合の集計</b>												
13-1 早期がん割合を集計したか*	81.5	61.5	100	57.1	75.7	69.2	70.6	50.0	72.6	53.7	-	-
13-2 早期がん割合を性別・年齢5歳階級別に集計したか*	81.5	61.5	100	57.1	77.0	69.2	70.6	50.0	72.6	53.7	-	-
13-3 早期がん割合を検診機関別に集計したか*	81.5	53.8	100	42.9	77.0	61.5	70.6	41.7	72.6	48.1	-	-
13-4 早期がん割合を検診受診歴別に集計したか*	69.2	53.8	100	47.6	68.9	57.7	64.7	41.7	64.4	48.1	-	-
13-5 早期がん割合を検査方法別に集計したか*	-	-	-	-	-	-	-	-	71.2	53.7	-	-
<b>【14】 粘膜内がん、非浸潤がんの集計</b>												
14-1 粘膜内がんを集計したか*	80.0	69.2	100	61.9	74.3	65.4	-	-	-	-	-	-
非浸潤がんを集計したか*	-	-	-	-	-	-	-	-	67.1	55.6	-	-
<b>【15】 上皮内病変（CIN・AISなど）数の集計</b>												
15-1 上皮内病変(CIN・AISなど)数を集計したか(区分毎)*	-	-	-	-	-	-	-	-	-	-	83.6	67.2
15-2 上皮内病変(CIN・AISなど)数を年齢5歳階級別に集計したか(区分毎)*	-	-	-	-	-	-	-	-	-	-	83.6	67.2
15-3 上皮内病変(CIN・AISなど)数を検診機関別に集計したか(区分毎)*	-	-	-	-	-	-	-	-	-	-	82.1	54.7
15-4 上皮内病変(CIN・AISなど)数を検診受診歴別に集計したか(区分毎)*	-	-	-	-	-	-	-	-	-	-	73.1	54.7
<b>【16】 進行度がⅠ期のがん割合の集計</b>												
16-1 進行度がⅠ期のがん割合を集計したか*	-	-	-	-	-	-	-	-	-	-	76.1	57.8
16-2 進行度がⅠ期のがん割合を年齢5歳階級別に集計したか*	-	-	-	-	-	-	-	-	-	-	76.1	57.8
16-3 進行度がⅠ期のがん割合を検診機関別に集計したか*	-	-	-	-	-	-	-	-	-	-	74.6	50.0
16-4 進行度がⅠ期のがん割合を検診受診歴別に集計したか*	-	-	-	-	-	-	-	-	-	-	64.2	48.4

\* 「事業評価のためのチェックリスト・市区町村用」に記載されている項目

国立がん研究センター がん情報サービス [https://ganjoho.jp/med\\_pro/pre\\_scr/screening/check\\_list.html](https://ganjoho.jp/med_pro/pre_scr/screening/check_list.html)

### 3 プロセス指標値(長野県)

表6 市区町村別のプロセス指標値

胃がん(エックス線)

自治体名	令和元年度プロセス指標値(男女計 50~74歳)														
	受診者数(人)			要精検率(%)			精検受診率(%)			がん発見率(%)			陽性反応適中度(%)		
	集団	個別	計	集団	個別	計	集団	個別	計	集団	個別	計	集団	個別	計
全国	1,296,836	381,217	1,678,053	6.8	7.3	6.9	83.3	72.8	80.8	0.11	0.10	0.11	1.69	1.34	1.61
長野県	23,169	276	23,445	10.4	9.1	10.4	85.9	84.0	85.9	0.10	0	0.10	0.95	0	0.94
長野市	1,512	-	1,512	3.5	-	3.5	94.3	-	94.3	0.07	-	0.07	1.89	-	1.89
松本市	1,719	-	1,719	6.0	-	6.0	88.3	-	88.3	0.06	-	0.06	0.97	-	0.97
上田市	1,770	-	1,770	8.9	-	8.9	95.6	-	95.6	0.45	-	0.45	5.06	-	5.06
岡谷市	349	-	349	33.0	-	33.0	88.7	-	88.7	0	-	0	0	-	0
飯田市	2,239	-	2,239	11.8	-	11.8	88.3	-	88.3	0.04	-	0.04	0.38	-	0.38
諏訪市	567	-	567	10.4	-	10.4	84.7	-	84.7	0	-	0	0	-	0
須坂市	536	-	536	7.8	-	7.8	95.2	-	95.2	0.19	-	0.19	2.38	-	2.38
須賀川市	551	-	551	6.7	-	6.7	83.8	-	83.8	0	-	0	0	-	0
伊那市	1,384	-	1,384	14.2	-	14.2	82.2	-	82.2	0.07	-	0.07	0.51	-	0.51
駒ヶ根市	408	-	408	14.2	-	14.2	67.2	-	67.2	0	-	0	0	-	0
中野市	1,280	-	1,280	9.8	-	9.8	85.7	-	85.7	0	-	0	0	-	0
大町市	173	8	181	5.8	12.5	6.1	90.0	0	81.8	0	0	0	0	0	0
飯山市	463	-	463	3.0	-	3.0	78.6	-	78.6	0	-	0	0	-	0
茅野市	383	74	457	11.0	17.6	12.0	81.0	84.6	81.8	0.52	0	0.44	4.76	0	3.64
塩尻市	805	-	805	6.8	-	6.8	89.1	-	89.1	0	-	0	0	-	0
佐久市	-	95	95	-	5.3	5.3	-	80.0	80.0	-	0	0	-	0	0
千曲市	587	-	587	13.6	-	13.6	92.5	-	92.5	0	-	0	0	-	0
東御市	244	-	244	12.3	-	12.3	80.0	-	80.0	0	-	0	0	-	0
安曇野市	1,203	-	1,203	15.5	-	15.5	88.2	-	88.2	0.08	-	0.08	0.54	-	0.54
小海町	-	17	17	-	11.8	11.8	-	100	100	-	0	0	-	0	0
川上村	-	8	8	-	0	0	-	-	-	-	-	-	-	-	-
南牧村	-	8	8	-	0	0	-	-	-	-	-	-	-	-	-
南相木村	-	3	3	-	0	0	-	-	-	-	-	-	-	-	-
北相木村	-	5	5	-	0	0	-	-	-	-	-	-	-	-	-
佐久穂町	-	-	-	-	-	-	-	-	-	-	-	-	-	-	-
軽井沢町	105	-	105	10.5	-	10.5	72.7	-	72.7	0	-	0	0	-	0
御代田町	256	-	256	11.7	-	11.7	76.7	-	76.7	0	-	0	0	-	0
立科町	64	-	64	9.4	-	9.4	83.3	-	83.3	0	-	0	0	-	0
青木村	122	-	122	14.8	-	14.8	88.9	-	88.9	0	-	0	0	-	0
長和町	47	-	47	4.3	-	4.3	100	-	100	0	-	0	0	-	0
下諏訪町	354	-	354	9.3	-	9.3	93.9	-	93.9	0	-	0	0	-	0
富士見町	308	-	308	4.2	-	4.2	61.5	-	61.5	0	-	0	0	-	0
原村	34	-	34	8.8	-	8.8	100	-	100	0	-	0	0	-	0
辰野町	490	-	490	15.7	-	15.7	93.5	-	93.5	0	-	0	0	-	0
箕輪町	595	-	595	15.1	-	15.1	76.7	-	76.7	0.34	-	0.34	2.22	-	2.22
飯島町	-	4	4	-	50.0	50.0	-	100	100	-	0	0	-	0	0
南箕輪村	286	-	286	9.1	-	9.1	80.8	-	80.8	0	-	0	0	-	0
中川村	65	-	65	16.9	-	16.9	100	-	100	0	-	0	0	-	0
宮田村	102	-	102	20.6	-	20.6	61.9	-	61.9	0	-	0	0	-	0
松川町	78	-	78	10.3	-	10.3	100	-	100	0	-	0	0	-	0
高森町	313	-	313	12.8	-	12.8	87.5	-	87.5	0	-	0	0	-	0
阿南町	73	-	73	24.7	-	24.7	100	-	100	0	-	0	0	-	0
阿智村	126	-	126	16.7	-	16.7	95.2	-	95.2	0.79	-	0.79	4.76	-	4.76
平谷村	5	2	7	0	0	0	-	-	-	-	-	-	-	-	-
根羽村	-	-	-	-	-	-	-	-	-	-	-	-	-	-	-
下條村	83	-	83	24.1	-	24.1	100	-	100	0	-	0	0	-	0
売木村	-	-	-	-	-	-	-	-	-	-	-	-	-	-	-
天龍村	25	1	26	12.0	0	11.5	100	-	100	0	-	0	0	-	0
秦皇村	-	-	-	-	-	-	-	-	-	-	-	-	-	-	-
喬木村	143	5	148	11.9	0	11.5	94.1	-	94.1	0	-	0	0	-	0
豊丘村	146	-	146	13.7	-	13.7	80.0	-	80.0	1.37	-	1.37	10.00	-	10.00
大鹿村	-	-	-	-	-	-	-	-	-	-	-	-	-	-	-
上松町	50	-	50	14.0	-	14.0	71.4	-	71.4	0	-	0	0	-	0
南木曾町	147	-	147	12.2	-	12.2	83.3	-	83.3	0	-	0	0	-	0
木祖村	75	-	75	17.3	-	17.3	92.3	-	92.3	0	-	0	0	-	0
主滝村	18	-	18	11.1	-	11.1	0	-	0	0	-	0	0	-	0
大桑村	73	-	73	2.7	-	2.7	0	-	0	0	-	0	0	-	0
木曾町	187	-	187	16.0	-	16.0	86.7	-	86.7	0	-	0	0	-	0
麻績村	46	-	46	10.9	-	10.9	80.0	-	80.0	0	-	0	0	-	0
生坂村	32	-	32	12.5	-	12.5	100	-	100	0	-	0	0	-	0
山形村	114	-	114	6.1	-	6.1	71.4	-	71.4	0	-	0	0	-	0
朝日村	75	-	75	18.7	-	18.7	100	-	100	0	-	0	0	-	0
筑北村	122	1	123	9.8	0	9.8	66.7	-	66.7	0	-	0	0	-	0
池田町	242	14	256	9.1	0	8.6	72.7	-	72.7	0.83	-	0.78	9.09	-	9.09
松川村	264	-	264	7.2	-	7.2	89.5	-	89.5	0	-	0	0	-	0
百馬村	289	-	289	8.3	-	8.3	95.8	-	95.8	0	-	0	0	-	0
小谷村	101	-	101	9.9	-	9.9	100	-	100	0	-	0	0	-	0
坂城町	164	-	164	3.7	-	3.7	100	-	100	0	-	0	0	-	0
小布施町	103	5	108	4.9	0	4.6	100	-	100	0	-	0	0	-	0
高山村	132	-	132	6.1	-	6.1	87.5	-	87.5	0	-	0	0	-	0
山ノ内町	357	-	357	9.8	-	9.8	88.6	-	88.6	0	-	0	0	-	0
木島平村	58	-	58	20.7	-	20.7	91.7	-	91.7	0	-	0	0	-	0
野沢温泉村	49	-	49	10.2	-	10.2	100	-	100	0	-	0	0	-	0
信濃町	265	-	265	9.1	-	9.1	0	-	0	0	-	0	0	-	0
小川村	-	-	-	-	-	-	-	-	-	-	-	-	-	-	-
飯綱町	158	26	184	5.1	7.7	5.4	87.5	100	90.0	0	0	0	0	0	0
栄村	55	-	55	3.6	-	3.6	50.0	-	50.0	0	-	0	0	-	0

胃がん（内視鏡）

自治体名	令和元年度プロセス指標値(男女計 50~74歳)														
	受診者数(人)			要精検率(%)			精検受診率(%)			がん発見率(%)			陽性反応適中度(%)		
	集団	個別	計	集団	個別	計	集団	個別	計	集団	個別	計	集団	個別	計
全国	15,632	764,129	779,761	4.3	7.5	7.4	83.9	94.0	93.9	0.15	0.29	0.29	3.59	3.92	3.92
長野県	865	7,569	8,434	6.8	3.1	3.5	94.9	78.6	81.9	0.35	0.08	0.11	5.08	2.56	3.07
長野市	-	670	670	-	5.4	5.4	-	86.1	86.1	-	0.15	0.15	-	2.78	2.78
松本市	-	-	-	-	-	-	-	-	-	-	-	-	-	-	-
上田市	-	-	-	-	-	-	-	-	-	-	-	-	-	-	-
岡谷市	-	-	-	-	-	-	-	-	-	-	-	-	-	-	-
飯田市	-	-	-	-	-	-	-	-	-	-	-	-	-	-	-
諏訪市	-	-	-	-	-	-	-	-	-	-	-	-	-	-	-
須坂市	-	515	515	-	5.6	5.6	-	96.6	96.6	-	0.58	0.58	-	10.34	10.34
小諸市	-	-	-	-	-	-	-	-	-	-	-	-	-	-	-
伊那市	-	-	-	-	-	-	-	-	-	-	-	-	-	-	-
駒ヶ根市	-	-	-	-	-	-	-	-	-	-	-	-	-	-	-
中野市	-	-	-	-	-	-	-	-	-	-	-	-	-	-	-
大町市	-	412	412	-	5.8	5.8	-	41.7	41.7	-	0	0	-	0	0
飯山市	-	-	-	-	-	-	-	-	-	-	-	-	-	-	-
茅野市	-	-	-	-	-	-	-	-	-	-	-	-	-	-	-
塩尻市	-	-	-	-	-	-	-	-	-	-	-	-	-	-	-
佐久市	-	2,742	2,742	-	-	0	-	-	-	-	-	-	-	-	-
千曲市	-	-	-	-	-	-	-	-	-	-	-	-	-	-	-
東御市	-	49	49	-	0	0	-	-	-	-	-	-	-	-	-
安曇野市	-	-	-	-	-	-	-	-	-	-	-	-	-	-	-
小海町	-	-	-	-	-	-	-	-	-	-	-	-	-	-	-
川上村	-	-	-	-	-	-	-	-	-	-	-	-	-	-	-
南牧村	-	105	105	-	3.8	3.8	-	100	100	-	0	0	-	0	0
南相木村	-	-	-	-	-	-	-	-	-	-	-	-	-	-	-
北相木村	-	13	13	-	0	0	-	-	-	-	-	-	-	-	-
佐久穂町	-	995	995	-	1.5	1.5	-	100	100	-	0.10	0.10	-	6.67	6.67
軽井沢町	-	228	228	-	5.7	5.7	-	0	0	-	0	0	-	0	0
御代田町	-	-	-	-	-	-	-	-	-	-	-	-	-	-	-
立科町	-	-	-	-	-	-	-	-	-	-	-	-	-	-	-
青木村	-	-	-	-	-	-	-	-	-	-	-	-	-	-	-
長和町	288	-	288	2.4	-	2.4	100	-	100	0.69	-	0.69	28.57	-	28.57
下諏訪町	-	-	-	-	-	-	-	-	-	-	-	-	-	-	-
富士見町	-	-	-	-	-	-	-	-	-	-	-	-	-	-	-
原村	-	-	-	-	-	-	-	-	-	-	-	-	-	-	-
辰野町	-	-	-	-	-	-	-	-	-	-	-	-	-	-	-
箕輪町	-	-	-	-	-	-	-	-	-	-	-	-	-	-	-
飯島町	-	392	392	-	2.3	2.3	-	66.7	66.7	-	0	0	-	0	0
南箕輪村	-	-	-	-	-	-	-	-	-	-	-	-	-	-	-
中川村	53	-	53	5.7	-	5.7	100	-	100	1.89	-	1.89	33.33	-	33.33
宮田村	11	-	11	9.1	-	9.1	100	-	100	0	-	0	0	-	0
松川町	443	-	443	9.5	-	9.5	92.9	-	92.9	0	-	0	0	-	0
高森町	-	71	71	-	0	0	-	-	-	-	-	-	-	-	-
阿南町	70	28	98	8.6	14.3	10.2	100	100	100	0	0	0	0	0	0
阿智村	-	-	-	-	-	-	-	-	-	-	-	-	-	-	-
平谷村	-	1	1	-	100	100	-	100	100	-	0	0	-	0	0
根羽村	-	41	41	-	4.9	4.9	-	100	100	-	0	0	-	0	0
下條村	-	-	-	-	-	-	-	-	-	-	-	-	-	-	-
売木村	-	15	15	-	6.7	6.7	-	100	100	-	0	0	-	0	0
大龍村	-	22	22	-	0	0	-	-	-	-	-	-	-	-	-
秦草村	-	33	33	-	0	0	-	-	-	-	-	-	-	-	-
喬木村	-	122	122	-	4.9	4.9	-	16.7	16.7	-	0	0	-	0	0
豊丘村	-	127	127	-	2.4	2.4	-	33.3	33.3	-	0	0	-	0	0
大鹿村	-	-	-	-	-	-	-	-	-	-	-	-	-	-	-
上松町	-	-	-	-	-	-	-	-	-	-	-	-	-	-	-
南木曾町	-	-	-	-	-	-	-	-	-	-	-	-	-	-	-
木祖村	-	-	-	-	-	-	-	-	-	-	-	-	-	-	-
王滝村	-	-	-	-	-	-	-	-	-	-	-	-	-	-	-
大桑村	-	-	-	-	-	-	-	-	-	-	-	-	-	-	-
木曾町	-	-	-	-	-	-	-	-	-	-	-	-	-	-	-
麻績村	-	-	-	-	-	-	-	-	-	-	-	-	-	-	-
生坂村	-	-	-	-	-	-	-	-	-	-	-	-	-	-	-
山形村	-	-	-	-	-	-	-	-	-	-	-	-	-	-	-
朝日村	-	36	36	-	13.9	13.9	-	100	100	-	0	0	-	0	0
筑北村	-	93	93	-	1.1	1.1	-	0	0	-	0	0	-	0	0
池田町	-	154	154	-	1.3	1.3	-	0	0	-	0	0	-	0	0
松川村	-	-	-	-	-	-	-	-	-	-	-	-	-	-	-
白馬村	-	-	-	-	-	-	-	-	-	-	-	-	-	-	-
小谷村	-	-	-	-	-	-	-	-	-	-	-	-	-	-	-
坂城町	-	-	-	-	-	-	-	-	-	-	-	-	-	-	-
小布施町	-	244	244	-	0.8	0.8	-	100	100	-	0	0	-	0	0
高山村	-	38	38	-	2.6	2.6	-	100	100	-	2.63	2.63	-	100	100
山ノ内町	-	-	-	-	-	-	-	-	-	-	-	-	-	-	-
木島平村	-	-	-	-	-	-	-	-	-	-	-	-	-	-	-
野沢温泉村	-	-	-	-	-	-	-	-	-	-	-	-	-	-	-
信濃町	-	-	-	-	-	-	-	-	-	-	-	-	-	-	-
小川村	-	105	105	-	1.9	1.9	-	50.0	50.0	-	0	0	-	0	0
飯綱町	-	310	310	-	22.3	22.3	-	95.7	95.7	-	0	0	-	0	0
栄村	-	8	8	-	62.5	62.5	-	100	100	-	0	0	-	0	0

大腸がん

自治体名	令和元年度プロセス指標値(男女計 40~74歳)														
	受診者数(人)			要精検率(%)			精検受診率(%)			がん発見率(%)			陽性反応適中度(%)		
	集団	個別	計	集団	個別	計	集団	個別	計	集団	個別	計	集団	個別	計
全国	2,641,863	3,127,632	5,769,495	5.7	7.1	6.5	76.2	67.7	71.1	0.17	0.23	0.20	2.98	3.23	3.13
長野県	60,126	32,976	93,102	6.3	6.5	6.4	74.9	74.2	74.7	0.12	0.15	0.13	1.99	2.32	2.11
長野市	228	10,794	11,022	4.4	5.4	5.4	70.0	81.0	80.8	0	0.19	0.18	0	3.43	3.37
松本市	4,253	5,690	9,943	8.3	8.0	8.2	73.7	77.5	75.8	0.19	0.12	0.15	2.27	1.53	1.85
上田市	349	4,950	5,299	6.0	5.9	5.9	85.7	78.2	78.7	0	0.20	0.19	0	3.40	3.17
岡谷市	1,096	-	1,096	5.7	-	5.7	79.0	-	79.0	0.09	-	0.09	1.61	-	1.61
飯田市	6,182	-	6,182	7.5	-	7.5	72.3	-	72.3	0.19	-	0.19	2.60	-	2.60
諏訪市	1,558	-	1,558	4.9	-	4.9	80.3	-	80.3	0.06	-	0.06	1.32	-	1.32
須坂市	2,125	-	2,125	5.5	-	5.5	87.1	-	87.1	0.14	-	0.14	2.59	-	2.59
小諸市	449	1,137	1,586	5.6	6.4	6.2	52.0	76.7	70.4	0.22	0.26	0.25	4.00	4.11	4.08
伊那市	3,855	-	3,855	5.1	-	5.1	81.3	-	81.3	0.18	-	0.18	3.54	-	3.54
駒ヶ根市	1,229	-	1,229	4.6	-	4.6	71.4	-	71.4	0	-	0	0	-	0
中野市	3,040	-	3,040	4.3	-	4.3	100	-	100	0	-	0	0	-	0
大町市	-	1,144	1,144	-	5.7	5.7	-	55.4	55.4	-	0	0	0	0	0
諏山市	1,139	-	1,139	4.6	-	4.6	84.6	-	84.6	0	-	0	0	-	0
茅野市	731	932	1,663	10.0	6.5	8.1	71.2	72.1	71.6	0.14	0	0.06	1.37	0	0.75
塩尻市	2,403	-	2,403	5.2	-	5.2	86.4	-	86.4	0.12	-	0.12	2.40	-	2.40
佐久市	1,123	3,500	4,623	5.5	6.9	6.5	64.5	65.4	65.2	0.09	0.17	0.15	1.61	2.50	2.32
千曲市	1,869	-	1,869	6.7	-	6.7	88.9	-	88.9	0.43	-	0.43	6.35	-	6.35
東御市	-	979	979	-	6.2	6.2	-	77.0	77.0	-	0	0	0	-	0
安曇野市	3,363	-	3,363	4.8	-	4.8	77.2	-	77.2	0.09	-	0.09	1.85	-	1.85
小海町	341	-	341	4.4	-	4.4	93.3	-	93.3	0	-	0	0	-	0
川上村	267	-	267	4.9	-	4.9	92.3	-	92.3	0	-	0	0	-	0
南牧村	350	124	474	11.1	5.6	9.7	43.6	0	37.0	0.57	0	0.42	5.13	0	4.35
南相木村	78	-	78	1.3	-	1.3	0	-	0	0	-	0	0	-	0
北相木村	85	-	85	1.2	-	1.2	100	-	100	0	-	0	0	-	0
佐久穂町	405	1,291	1,696	6.9	9.1	8.5	50.0	74.4	69.7	0.25	0.15	0.18	3.57	1.71	2.07
軽井沢町	655	-	655	14.2	-	14.2	47.3	-	47.3	0.15	-	0.15	1.08	-	1.08
御代田町	778	-	778	5.0	-	5.0	53.8	-	53.8	0.13	-	0.13	2.56	-	2.56
立科町	507	-	507	4.7	-	4.7	79.2	-	79.2	0	-	0	0	-	0
青木村	385	-	385	3.1	-	3.1	91.7	-	91.7	0	-	0	0	-	0
長和町	523	-	523	15.9	-	15.9	66.3	-	66.3	0.19	-	0.19	1.20	-	1.20
下諏訪町	820	-	820	4.9	-	4.9	77.5	-	77.5	0	-	0	0	-	0
富士見町	829	-	829	5.9	-	5.9	63.3	-	63.3	0	-	0	0	-	0
原村	270	145	415	4.1	6.2	4.8	100	100	100	0	0	0	0	0	0
辰野町	1,430	-	1,430	6.8	-	6.8	86.6	-	86.6	0.07	-	0.07	1.03	-	1.03
箕輪町	1,589	-	1,589	5.2	-	5.2	75.9	-	75.9	0.06	-	0.06	1.20	-	1.20
飯島町	398	442	840	6.5	5.9	6.2	61.5	57.7	59.6	0	0	0	0	0	0
南箕輪村	794	-	794	5.0	-	5.0	80.0	-	80.0	0	-	0	0	-	0
中川村	334	-	334	11.1	-	11.1	73.0	-	73.0	0	-	0	0	-	0
宮田村	463	-	463	6.5	-	6.5	60.0	-	60.0	0.22	-	0.22	3.33	-	3.33
松川町	865	-	865	5.5	-	5.5	85.4	-	85.4	0	-	0	0	-	0
高森町	901	77	978	4.4	0	4.1	72.5	-	72.5	0	-	0	0	-	0
阿南町	327	30	357	7.0	3.3	6.7	69.6	100	70.8	0.31	0	0.28	4.35	0	4.17
阿智町	386	-	386	8.0	-	8.0	58.1	-	58.1	0.52	-	0.52	6.45	-	6.45
平谷村	41	-	41	0	-	0	-	-	-	-	-	-	-	-	-
根羽村	38	39	77	10.5	17.9	14.3	75.0	100	90.9	0	0	0	0	0	0
下條村	265	-	265	1.9	-	1.9	80.0	-	80.0	0	-	0	0	-	0
売木村	17	17	34	0	11.8	5.9	-	100	100	-	0	0	-	0	0
大龍村	50	22	72	0	4.5	1.4	-	100	100	-	0	0	-	0	0
秦草村	-	50	50	-	0	0	-	-	-	-	-	-	-	-	-
喬木村	413	132	545	5.8	9.8	6.8	62.5	30.8	51.4	0	0	0	0	0	0
豊丘村	374	137	511	6.4	5.8	6.3	87.5	37.5	75.0	0	0	0	0	0	0
大鹿村	3	-	3	10.0	-	10.0	100	-	100	0	-	0	0	-	0
上松町	202	-	202	3.5	-	3.5	100	-	100	0	-	0	0	-	0
南木曾町	265	-	265	4.9	-	4.9	53.8	-	53.8	0	-	0	0	-	0
木祖村	204	-	204	4.9	-	4.9	60.0	-	60.0	0.49	-	0.49	10.00	-	10.00
主簿村	45	-	45	11.1	-	11.1	40.0	-	40.0	0	-	0	0	-	0
大桑村	265	-	265	8.7	-	8.7	73.9	-	73.9	0	-	0	0	-	0
木曾町	650	-	650	10.3	-	10.3	77.6	-	77.6	0.15	-	0.15	1.49	-	1.49
麻績村	189	-	189	4.8	-	4.8	66.7	-	66.7	0	-	0	0	-	0
生坂村	112	-	112	8.0	-	8.0	77.8	-	77.8	0	-	0	0	-	0
山形村	395	-	395	4.8	-	4.8	63.2	-	63.2	0	-	0	0	-	0
朝日村	287	26	313	15.0	42.3	17.3	79.1	100	83.3	0	0	0	0	0	0
筑北村	381	104	485	9.7	10.6	9.9	89.2	0	68.8	0	0	0	0	0	0
池田町	720	178	898	7.5	3.4	6.7	64.8	0	58.3	0.69	0	0.56	9.26	0	8.33
松川村	780	-	780	5.4	-	5.4	83.3	-	83.3	0	-	0	0	-	0
白馬村	770	-	770	5.1	-	5.1	76.9	-	76.9	0.13	-	0.13	2.56	-	2.56
小谷村	260	-	260	5.4	-	5.4	71.4	-	71.4	0	-	0	0	-	0
坂城町	654	27	681	4.9	7.4	5.0	81.3	100	82.4	0.15	0	0.15	3.13	0	2.94
小布施町	413	393	806	6.5	6.9	6.7	74.1	33.3	53.7	0	0	0	0	0	0
高山村	514	-	514	6.0	-	6.0	83.9	-	83.9	0.19	-	0.19	3.23	-	3.23
山ノ内町	814	-	814	5.4	-	5.4	77.3	-	77.3	0	-	0	0	-	0
木島平村	362	-	362	7.2	-	7.2	80.8	-	80.8	0.28	-	0.28	3.85	-	3.85
野沢温泉村	331	-	331	5.7	-	5.7	89.5	-	89.5	0.30	-	0.30	5.26	-	5.26
信濃町	742	-	742	7.8	-	7.8	17.2	-	17.2	0	-	0	0	-	0
小川村	266	106	372	7.9	7.5	7.8	76.2	0	55.2	0.38	0	0.27	4.76	0	3.45
飯綱町	405	505	910	6.2	12.1	9.5	60.0	80.3	74.4	0.25	0.40	0.33	4.00	3.28	3.49
栄村	127	5	132	10.2	0	9.8	92.3	-	92.3	0	-	0	0	-	0

肺がん

自治体名	令和元年度プロセス指標値(男女計 40~74歳)														
	受診者数(人)			要精検率(%)			精検受診率(%)			がん発見率(%)			陽性反応適中度(%)		
	集団	個別	計	集団	個別	計	集団	個別	計	集団	個別	計	集団	個別	計
全国	3,034,786	2,198,105	5,232,891	1.6	2.1	1.8	85.8	81.5	83.7	0.05	0.04	0.04	2.85	1.99	2.43
長野県	40,674	7,780	48,454	1.8	1.0	1.7	88.9	82.1	88.2	0.05	0.03	0.05	2.82	2.56	2.79
長野市	5,561	-	5,561	2.0	-	2.0	91.2	-	91.2	0.18	-	0.18	8.85	-	8.85
松本市	4,936	2,656	7,592	2.7	2.0	2.5	93.3	88.9	92.0	0	0.08	0.03	0	3.70	1.06
上田市	3,244	-	3,244	0.6	-	0.6	89.5	-	89.5	0.03	-	0.03	5.26	-	5.26
岡谷市	712	-	712	1.0	-	1.0	100	-	100	0.14	-	0.14	14.29	-	14.29
飯田市	1,941	-	1,941	2.2	-	2.2	95.3	-	95.3	0	-	0	0	-	0
諏訪市	487	-	487	3.5	-	3.5	94.1	-	94.1	0	-	0	0	-	0
須坂市	-	-	-	-	-	-	-	-	-	-	-	-	-	-	-
小諸市	1,542	-	1,542	0.6	-	0.6	77.8	-	77.8	0.13	-	0.13	22.22	-	22.22
伊那市	-	-	-	-	-	-	-	-	-	-	-	-	-	-	-
駒ヶ根市	629	-	629	1.3	-	1.3	87.5	-	87.5	0	-	0	0	-	0
中野市	4,766	-	4,766	1.3	-	1.3	100	-	100	0	-	0	0	-	0
大町市	1,118	259	1,377	1.0	1.9	1.2	100	0	68.8	0.27	0	0.22	27.27	0	18.75
諏山市	356	-	356	0.8	-	0.8	66.7	-	66.7	0	-	0	0	-	0
茅野市	-	-	-	-	-	-	-	-	-	-	-	-	-	-	-
塩尻市	2,465	-	2,465	0	-	0	-	-	-	-	-	-	-	-	-
佐久市	1,602	2,695	4,297	5.7	-	2.1	81.5	-	81.5	0.12	-	0.05	2.17	-	2.17
千曲市	-	-	-	-	-	-	-	-	-	-	-	-	-	-	-
東御市	-	-	-	-	-	-	-	-	-	-	-	-	-	-	-
安曇野市	-	-	-	-	-	-	-	-	-	-	-	-	-	-	-
小海町	332	-	332	3.3	-	3.3	100	-	100	0	-	0	0	-	0
川上村	262	-	262	3.1	-	3.1	75.0	-	75.0	0	-	0	0	-	0
南牧村	233	118	351	2.6	0	1.7	50.0	-	50.0	0	-	0	0	-	0
南相木村	47	-	47	2.1	-	2.1	100	-	100	0	-	0	0	-	0
北相木村	71	-	71	1.4	-	1.4	100	-	100	0	-	0	0	-	0
佐久穂町	381	1,330	1,711	1.0	1.1	1.1	100	93.3	94.7	0	0	0	0	0	0
軽井沢町	457	-	457	2.2	-	2.2	80.0	-	80.0	0	-	0	0	-	0
御代田町	606	-	606	0.8	-	0.8	100	-	100	0	-	0	0	-	0
立科町	-	-	-	-	-	-	-	-	-	-	-	-	-	-	-
青木村	253	-	253	0.8	-	0.8	100	-	100	0	-	0	0	-	0
長和町	692	-	692	5.8	-	5.8	82.5	-	82.5	0	-	0	0	-	0
下諏訪町	545	-	545	1.5	-	1.5	87.5	-	87.5	0.18	-	0.18	12.50	-	12.50
富士見町	-	-	-	-	-	-	-	-	-	-	-	-	-	-	-
原村	-	-	-	-	-	-	-	-	-	-	-	-	-	-	-
辰野町	-	-	-	-	-	-	-	-	-	-	-	-	-	-	-
箕輪町	-	-	-	-	-	-	-	-	-	-	-	-	-	-	-
飯島町	-	-	-	-	-	-	-	-	-	-	-	-	-	-	-
南箕輪村	-	-	-	-	-	-	-	-	-	-	-	-	-	-	-
中川村	-	-	-	-	-	-	-	-	-	-	-	-	-	-	-
宮田村	10	-	10	0	-	0	-	-	-	-	-	-	-	-	-
松川町	1,214	-	1,214	1.6	-	1.6	90.0	-	90.0	0	-	0	0	-	0
高森町	431	77	508	3.7	0	3.1	100	-	100	0	-	0	0	-	0
阿南町	381	29	410	1.6	3.4	1.7	100	100	100	0	0	0	0	0	0
阿智村	-	-	-	-	-	-	-	-	-	-	-	-	-	-	-
平谷村	53	2	55	0	0	0	-	-	-	-	-	-	-	-	-
根羽村	99	41	140	3.0	2.4	2.9	100	100	100	0	0	0	0	0	0
下條村	334	-	334	1.8	-	1.8	66.7	-	66.7	0	-	0	0	-	0
売木村	-	19	19	-	0	0	-	-	-	-	-	-	-	-	-
大龍村	55	20	75	1.8	0	1.3	100	-	100	0	-	0	0	-	0
秦皇村	-	-	-	-	-	-	-	-	-	-	-	-	-	-	-
喬木村	378	127	505	1.6	0	1.2	100	-	100	0	-	0	0	-	0
豊丘村	383	154	537	2.3	0.6	1.9	88.9	0	80.0	0	0	0	0	0	0
大鹿村	1	-	1	100	-	100	100	-	100	0	-	0	0	-	0
上松町	-	-	-	-	-	-	-	-	-	-	-	-	-	-	-
南木曾町	-	-	-	-	-	-	-	-	-	-	-	-	-	-	-
木祖村	105	-	105	0	-	0	-	-	-	-	-	-	-	-	-
玉滝村	57	-	57	1.8	-	1.8	100	-	100	0	-	0	0	-	0
大桑村	-	-	-	-	-	-	-	-	-	-	-	-	-	-	-
木曾町	381	-	381	1.6	-	1.6	100	-	100	0	-	0	0	-	0
麻績村	75	-	75	9.3	-	9.3	100	-	100	0	-	0	0	-	0
生坂村	69	-	69	4.3	-	4.3	66.7	-	66.7	0	-	0	0	-	0
山形村	152	-	152	0.7	-	0.7	100	-	100	0	-	0	0	-	0
朝日村	159	67	226	0	0	0	-	-	-	-	-	-	-	-	-
筑北村	136	103	239	2.9	1.0	2.1	50.0	0	40.0	0	0	0	0	0	0
池田町	-	-	-	-	-	-	-	-	-	-	-	-	-	-	-
松川村	-	-	-	-	-	-	-	-	-	-	-	-	-	-	-
白馬村	811	-	811	1.2	-	1.2	80.0	-	80.0	0.12	-	0.12	10.00	-	10.00
小谷村	174	-	174	2.3	-	2.3	100	-	100	0	-	0	0	-	0
坂城町	-	-	-	-	-	-	-	-	-	-	-	-	-	-	-
小布施町	-	-	-	-	-	-	-	-	-	-	-	-	-	-	-
高山村	-	-	-	-	-	-	-	-	-	-	-	-	-	-	-
山ノ内町	823	-	823	1.0	-	1.0	75.0	-	75.0	0	-	0	0	-	0
木島平村	-	-	-	-	-	-	-	-	-	-	-	-	-	-	-
野沢温泉村	-	-	-	-	-	-	-	-	-	-	-	-	-	-	-
信濃町	471	-	471	2.8	-	2.8	30.8	-	30.8	0	-	0	0	-	0
小川村	33	78	111	0	0	0	-	-	-	-	-	-	-	-	-
飯綱町	651	5	656	1.1	0	1.1	71.4	-	71.4	0	-	0	0	-	0
栄村	-	-	-	-	-	-	-	-	-	-	-	-	-	-	-

## 乳がん

自治体名	令和元年度プロセス指標値(女 40~74歳)														
	受診者数(人)			要精検率(%)			精検受診率(%)			がん発見率(%)			陽性反応適中度(%)		
	集団	個別	計	集団	個別	計	集団	個別	計	集団	個別	計	集団	個別	計
全国	1,294,852	1,487,879	2,782,731	4.7	7.2	6.0	91.6	88.3	89.5	0.28	0.34	0.31	5.84	4.79	5.17
長野県	27,117	12,475	39,592	6.8	8.5	7.3	95.5	90.1	93.5	0.24	0.28	0.25	3.52	3.31	3.44
長野市	2,068	685	2,753	6.5	7.2	6.6	94.8	100	96.2	0.10	0.15	0.11	1.49	2.04	1.64
松本市	1,546	3,381	4,927	9.2	7.8	8.3	96.5	89.1	91.7	0.13	0.50	0.39	1.40	6.42	4.66
上田市	2,971	15	2,986	7.8	6.7	7.8	98.3	100	98.3	0.20	0	0.20	2.60	0	2.59
岡谷市	582	52	634	8.2	13.5	8.7	93.8	100	94.5	0.69	0	0.63	8.33	0	7.27
飯田市	2,455	98	2,553	3.2	7.1	3.3	100	100	100	0.20	0	0.20	6.41	0	5.88
諏訪市	787	182	969	7.0	2.7	6.2	96.4	100	96.7	0.38	0	0.31	5.45	0	5.00
須坂市	1,119	73	1,192	6.7	8.2	6.8	94.7	83.3	93.8	0.18	0	0.17	2.67	0	2.47
小諸市	499	336	835	6.2	16.7	10.4	80.6	100	93.1	0.40	0.89	0.60	6.45	5.36	5.75
伊那市	1,931	-	1,931	7.8	-	7.8	96.7	-	96.7	0.36	-	0.36	4.67	-	4.67
駒ヶ根市	733	-	733	8.3	-	8.3	98.4	-	98.4	0.14	-	0.14	1.64	-	1.64
中野市	1,173	182	1,355	7.2	6.6	7.2	97.6	100	97.9	0	0	0	0	0	0
大町市	-	221	221	-	13.1	13.1	-	93.1	93.1	-	0	0	0	0	0
諏山市	407	93	500	3.2	4.3	3.4	100	0	76.5	0	0	0	0	0	0
茅野市	480	293	773	8.1	9.2	8.5	87.2	92.6	89.4	0.42	0.34	0.39	5.13	3.70	4.55
塩尻市	610	87	697	8.4	6.9	8.2	100	83.3	98.2	0.33	0	0.29	3.92	0	3.51
佐久市	453	1,131	1,584	6.0	9.8	8.7	100	91.0	92.8	0.22	0.09	0.13	3.70	0.90	1.45
千曲市	468	374	842	6.4	4.5	5.6	100	100	100	0.43	0.27	0.36	6.67	5.88	6.38
東御市	168	491	659	6.5	9.0	8.3	90.9	90.9	90.9	0.60	0.41	0.46	9.09	4.55	5.45
安曇野市	-	2,451	2,451	-	9.3	9.3	-	93.9	93.9	-	0.20	0.20	-	2.19	2.19
小海町	150	6	156	6.0	0	5.8	100	-	100	0.67	-	0.64	11.11	-	11.11
川上村	151	-	151	6.0	-	6.0	100	-	100	0	-	0	0	-	0
南牧村	188	4	192	6.4	0	6.3	100	-	100	0	-	0	0	-	0
南相木村	43	2	45	2.3	0	2.2	100	-	100	0	-	0	0	-	0
北相木村	-	-	-	-	-	-	-	-	-	-	-	-	-	-	-
佐久穂町	175	79	254	12.0	2.5	9.1	95.2	100	95.7	0	0	0	0	0	0
軽井沢町	577	204	781	12.7	15.2	13.3	86.3	61.3	78.8	0.17	0	0.13	1.37	0	0.96
御代田町	94	136	230	3.2	12.5	8.7	100	82.4	85.0	0	0.74	0.43	0	5.88	5.00
立科町	110	-	110	7.3	-	7.3	100	-	100	0.91	-	0.91	12.50	-	12.50
青木村	118	-	118	9.3	-	9.3	100	-	100	0	-	0	0	-	0
長和町	126	-	126	2.4	-	2.4	100	-	100	1.59	-	1.59	66.67	-	66.67
下諏訪町	292	170	462	6.5	11.2	8.2	94.7	78.9	86.8	0	0.59	0.22	0	5.26	2.63
富士見町	340	-	340	4.4	-	4.4	93.3	-	93.3	0	-	0	0	-	0
原村	138	17	155	9.4	5.9	9.0	92.3	100	92.9	0	0	0	0	0	0
辰野町	233	372	605	13.3	6.2	8.9	93.5	87.0	90.7	0	0	0	0	0	0
箕輪町	609	66	675	9.4	6.1	9.0	98.2	100	98.4	0.33	0	0.30	3.51	0	3.28
飯島町	96	155	251	2.1	4.5	3.6	100	100	100	0	0	0	0	0	0
南箕輪村	412	13	425	8.7	7.7	8.7	100	100	100	0.24	0	0.24	2.78	0	2.70
中川村	136	-	136	0.7	100	1.5	100	100	100	0	0	0	0	0	0
宮田村	270	-	270	9.6	-	9.6	80.8	-	80.8	0.37	-	0.37	3.85	-	3.85
松川町	197	97	294	1.0	1.0	1.0	100	0	66.7	0.51	0	0.34	50.00	0	33.33
高森町	410	39	449	3.7	2.6	3.6	100	0	93.8	0.49	0	0.45	13.33	0	12.50
阿南町	99	-	99	5.1	-	5.1	100	-	100	1.01	-	1.01	20.00	-	20.00
阿智村	138	1	139	2.9	0	2.9	75.0	-	75.0	0.72	-	0.72	25.00	-	25.00
平谷村	23	-	23	0	-	0	-	-	-	-	-	-	-	-	-
根羽村	47	1	48	6.4	0	6.3	100	-	100	0	-	0	0	-	0
下條村	151	-	151	11.3	-	11.3	94.1	-	94.1	0	-	0	0	-	0
売木村	10	4	14	0	0	0	-	-	-	-	-	-	-	-	-
大龍村	18	-	18	0	-	0	-	-	-	-	-	-	-	-	-
秦皇村	16	-	16	-	-	-	-	-	-	-	-	-	-	-	-
喬木村	167	28	195	13.8	0	11.8	82.6	-	82.6	0	-	0	0	-	0
豊丘村	160	32	192	2.5	9.4	3.6	100	66.7	85.7	1.25	0	1.04	50.00	0	28.57
大鹿村	28	-	28	0	-	0	-	-	-	-	-	-	-	-	-
上松町	86	-	86	14.0	-	14.0	100	-	100	1.16	-	1.16	8.33	-	8.33
南木曾町	185	24	209	1.6	4.2	1.9	66.7	100	75.0	0	0	0	0	0	0
木祖村	73	9	82	8.2	0	7.3	100	-	100	0	-	0	0	-	0
王滝村	13	1	14	0	0	0	-	-	-	-	-	-	-	-	-
大桑村	49	50	99	8.2	4.0	6.1	100	100	100	0	0	0	0	0	0
木曾町	266	1	267	9.8	0	9.7	100	-	100	0	-	0	0	-	0
麻績村	61	-	61	4.9	-	4.9	100	-	100	0	-	0	0	-	0
生坂村	23	33	56	8.7	0	3.6	100	-	100	0	-	0	0	-	0
山形村	-	114	114	-	9.6	9.6	-	90.9	90.9	-	0.88	0.88	-	9.09	9.09
朝日村	77	25	102	2.6	0	2.0	100	-	100	0	-	0	0	-	0
筑北村	121	25	146	1.7	4.0	2.1	100	0	66.7	0	0	0	0	0	0
池田町	125	33	158	4.8	0	3.8	100	-	100	0.80	-	0.63	16.67	-	16.67
松川村	199	85	284	7.0	15.3	9.5	78.6	76.9	77.8	0	0	0	0	0	0
白馬村	253	7	260	6.3	0	6.2	87.5	-	87.5	0.79	-	0.77	12.50	-	12.50
小谷村	65	2	67	7.7	0	7.5	100	-	100	0	-	0	0	-	0
坂城町	269	12	281	5.9	8.3	6.0	100	100	100	0.74	0	0.71	12.50	0	11.76
小布施町	309	28	337	2.3	0	2.1	57.1	-	57.1	0.32	-	0.30	14.29	-	14.29
高山村	133	-	133	6.8	-	6.8	100	-	100	0	-	0	0	-	0
山ノ内町	219	3	222	5.9	0	5.9	92.3	-	92.3	0	-	0	0	-	0
木島平村	87	11	98	8.0	0	7.1	100	-	100	0	-	0	0	-	0
野沢温泉村	85	1	86	7.1	0	7.0	100	-	100	0	-	0	0	-	0
信濃町	-	114	114	-	5.3	5.3	-	0	0	-	0	0	-	0	0
小川村	79	10	89	1.3	20.0	3.4	100	50.0	66.7	0	0	0	0	0	0
飯綱町	121	315	436	0	11.7	8.5	-	97.3	97.3	-	0.32	0.23	-	2.70	2.70
栄村	47	-	47	2.1	-	2.1	100	-	100	0	-	0	0	-	0

子宮頸がん

自治体名	令和元年度プロセス指標値(女 20~74歳)														
	受診者数(人)			要精検率(%)			精検受診率(%)			がん発見率(%)			陽性反応適中度(%)		
	集団	個別	計	集団	個別	計	集団	個別	計	集団	個別	計	集団	個別	計
全国	1,035,734	2,904,396	3,940,130	1.4	2.5	2.2	84.4	72.9	74.8	0.02	0.03	0.02	1.24	1.05	1.09
長野県	14,984	50,880	65,864	1.4	2.1	2.0	88.3	83.5	84.3	0.02	0.01	0.01	1.46	0.55	0.70
長野市	261	9,362	9,623	1.5	1.5	1.5	100	90.3	90.6	0	0.01	0.01	0	0.69	0.67
松本市	389	8,473	8,862	4.4	3.1	3.2	100	78.4	79.7	0	0.01	0.01	0	0.38	0.36
上田市	-	3,787	3,787	-	1.6	1.6	-	91.8	91.8	-	0.03	0.03	-	1.64	1.64
岡谷市	-	1,006	1,006	-	1.9	1.9	-	94.7	94.7	-	0	0	-	0	0
飯田市	33	2,730	2,763	3.0	1.8	1.8	100	100	100	0	0	0	0	0	0
諏訪市	251	2,100	2,351	0.8	7.6	6.9	100	83.1	83.3	0	0	0	0	0	0
須坂市	-	1,125	1,125	-	2.0	2.0	-	60.9	60.9	-	0	0	-	0	0
小諸市	-	1,050	1,050	-	0.8	0.8	-	75.0	75.0	-	0	0	-	0	0
伊那市	287	2,752	3,039	0.3	1.5	1.3	-	-	90.2	-	0	0	-	0	0
駒ヶ根市	829	-	829	1.1	-	1.1	100	-	100	0	-	0	0	-	0
中野市	-	3,055	3,055	-	1.4	1.4	-	100	100	-	0	0	-	0	0
大町市	37	286	323	0	2.4	2.2	-	71.4	71.4	-	0	0	-	0	0
諏山市	455	160	615	1.1	3.1	1.6	100	0	50.0	0	0	0	0	0	0
茅野市	-	2,195	2,195	-	2.1	2.1	-	74.5	74.5	-	0	0	-	0	0
塩尻市	341	1,697	2,038	0.9	4.0	3.5	66.7	91.2	90.1	0	0.06	0.05	0	1.47	1.41
佐久市	383	1,476	1,859	0.3	1.9	1.6	100	78.6	79.3	0	0	0	0	0	0
千曲市	757	581	1,338	1.2	1.0	1.1	100	100	100	0	0	0	0	0	0
東御市	218	641	859	1.8	1.6	1.6	75.0	80.0	78.6	0	0	0	0	0	0
安曇野市	-	3,616	3,616	-	0.7	0.7	-	74.1	74.1	-	0.03	0.03	-	3.70	3.70
小海町	273	22	295	0.7	0	0.7	100	-	100	0	-	0	0	-	0
川上村	300	5	305	2.0	0	2.0	100	-	100	0.33	-	0.33	16.67	-	16.67
南牧村	198	17	215	2.5	0	2.3	100	-	100	0	-	0	0	-	0
南相木村	59	7	66	1.7	0	1.5	100	-	100	0	-	0	0	-	0
北相木村	47	12	59	2.1	0	1.7	100	-	100	0	-	0	0	-	0
佐久穂町	638	191	829	0.8	1.0	0.8	100	50.0	85.7	0	0	0	0	0	0
軽井沢町	641	283	924	2.2	1.4	1.9	35.7	-	16.7	0	0	0	0	0	0
御代田町	109	133	242	0	0	0	-	-	-	-	-	-	-	-	-
立科町	154	-	154	1.9	-	1.9	100	-	100	0	-	0	0	-	0
青木村	138	2	140	0.7	0	0.7	100	-	100	0	-	0	0	-	0
長和町	195	145	340	2.6	1.4	2.1	80.0	100	85.7	0	0.69	0.29	0	50.00	14.29
下諏訪町	372	444	816	0.5	1.6	1.1	50.0	85.7	77.8	0	0	0	0	0	0
富士見町	347	-	347	1.2	-	1.2	100	-	100	0	-	0	0	-	0
原村	137	248	385	2.2	2.4	2.3	100	50.0	66.7	0	0	0	0	0	0
辰野町	227	561	788	2.6	3.0	2.9	100	76.5	82.6	0	0	0	0	0	0
箕輪町	485	52	537	1.0	5.8	1.5	100	100	100	0	0	0	0	0	0
飯島町	101	206	307	2.0	1.9	2.0	100	75.0	83.3	0	0	0	0	0	0
南箕輪村	601	25	626	1.0	0	1.0	100	-	100	0.17	-	0.16	16.67	-	16.67
中川村	272	-	272	1.8	-	1.8	100	-	100	0	-	0	0	-	0
宮田村	352	-	352	1.4	-	1.4	80.0	-	80.0	0	-	0	0	-	0
松川町	-	358	358	-	0.6	0.6	-	100	100	-	0	0	-	0	0
高森町	606	18	624	0.2	0	0.2	100	-	100	0	-	0	0	-	0
阿南町	249	12	261	0	0	0	-	-	-	-	-	-	-	-	-
阿智村	153	5	158	4.6	0	4.4	71.4	-	71.4	0	-	0	0	-	0
平谷村	22	-	22	4.5	-	4.5	100	-	100	0	-	0	0	-	0
根羽村	44	4	48	2.3	0	2.1	100	-	100	0	-	0	0	-	0
下條村	-	137	137	-	1.5	1.5	-	100	100	-	0	0	-	0	0
売木村	9	7	16	0	0	0	-	-	-	-	-	-	-	-	-
大龍村	41	-	41	0	-	0	-	-	-	-	-	-	-	-	-
秦皇村	65	-	65	1.5	-	1.5	100	-	100	0	-	0	0	-	0
喬木村	-	125	125	-	1.6	1.6	-	100	100	-	0	0	-	0	0
豊丘村	135	58	193	1.5	0	1.0	100	-	100	0	-	0	0	-	0
大鹿村	32	-	32	0	-	0	-	-	-	-	-	-	-	-	-
上松町	194	-	194	0.5	-	0.5	100	-	100	0	-	0	0	-	0
南木曾町	87	77	164	1.1	1.3	1.2	100	100	100	0	0	0	0	0	0
木祖村	137	11	148	2.2	0	2.0	100	-	100	0	-	0	0	-	0
王滝村	28	1	29	0	0	0	-	-	-	-	-	-	-	-	-
大桑村	138	79	217	2.2	0	1.4	100	-	100	0	-	0	0	-	0
木曾町	532	1	533	1.1	0	1.1	100	-	100	0	-	0	0	-	0
麻績村	77	-	77	0	-	0	-	-	-	-	-	-	-	-	-
生坂村	38	32	70	0	0	0	-	-	-	-	-	-	-	-	-
山形村	215	81	296	0	1.2	0.3	-	100	100	-	0	0	-	0	0
朝日村	114	34	148	0	0	0	-	-	-	-	-	-	-	-	-
筑北村	78	27	105	3.8	7.4	4.8	100	0	60.0	0	0	0	0	0	0
池田町	131	40	171	5.3	0	4.1	85.7	-	85.7	0	-	0	0	-	0
松川村	200	44	244	2.5	2.3	2.5	80.0	100	83.3	1	0	0	20	0	17
白馬村	258	8	266	1.6	12.5	1.9	75.0	100	80.0	0	0	0	0	0	0
小谷村	77	-	77	2.6	-	2.6	100	-	100	0	-	0	0	-	0
坂城町	353	182	535	1.1	0.5	0.9	75.0	100	80.0	0	0	0	0	0	0
小布施町	53	186	239	5.7	1.6	2.5	33.3	100	66.7	0	0	0	0	0	0
高山村	153	36	189	0.7	0	0.5	100	-	100	0	-	0	0	-	0
山ノ内町	144	550	694	0.7	1.8	1.6	100	80.0	81.8	0	0	0	0	0	0
木島平村	134	105	239	0.7	2.9	1.7	100	100	100	0	0	0	0	0	0
野沢温泉村	179	-	179	2.2	-	2.2	100	-	100	0	-	0	0	-	0
信濃町	120	-	120	2.5	-	2.5	33.3	-	33.3	0	-	0	0	-	0
小川村	69	15	84	1.4	0	1.2	100	-	100	0	-	0	0	-	0
飯綱町	171	202	373	0	0.5	0.3	-	100	100	-	0	0	-	0	0
栄村	61	-	61	3.3	-	3.3	100	-	100	0	-	0	0	-	0





# 【岐阜県】都道府県別がん検診実施状況

## 1 指針に基づくがん検診実施状況(岐阜県)

表1 指針に基づく検診実施状況(令和3年度の検診実施状況)

	実施したと回答した市区町村割合(%)				
	胃 <sup>*1</sup>	大腸	肺	乳	子宮頸
集計対象市区町村数	42	42	42	42	42
集計対象市区町村割合(%)	100	100	100	100	100
指針に基づく対象年齢で検診を実施した <sup>*1 *2</sup>	7.1	92.9	73.8	66.7	95.2
指針に基づく受診間隔 <sup>*</sup> で検診を実施した <sup>*1 *2</sup>	4.8	100	97.6	57.1	52.4

\*1 平成28年2月の指針改定に伴い、胃がん検診ではそれまで対象年齢は「40歳以上、上限制限なし」、受診間隔は「年1回」であったのが、それぞれ「50歳以上、上限制限なし(ただし、胃部エックス線検査については、当分の間、40歳以上の者を対象としても差し支えない。)」 「同一人にとって受診機会は毎年あるが、原則2年に1回の受診間隔(ただし、胃部エックス線検査については、当分の間、年1回実施しても差し支えない)」に変更された。  
よって、平成29年度調査(平成28年度検診体制)以降は、胃がん検診の対象年齢は「50歳以上、上限制限なし」、受診間隔は「2年に1回」と回答した場合のみ指針に基づくものとして集計している。

\*2 令和3年度調査(令和2年度検診体制)以降、指針に基づく検診方法(14ページ参照)の対象年齢と受診間隔の回答をもとに集計した。

表2 指針に基づかない検診実施状況(令和3年度の検診実施状況)

	実施したと回答した市区町村割合(%)
集計対象市区町村数	42
集計対象市区町村割合(%)	100
指針以外の何らかの部位で検診を実施した	85.7
前立腺がん検診(PSA検査)を実施した	83.3
子宮体がん検診(細胞診)を実施した	7.1
エコーによる検診(肝臓、卵巣、甲状腺)を実施した	0
その他の何らかの検診を実施した	2.4

2 市区町村用がん検診チェックリスト実施率(岐阜県)

表3 チェックリスト実施率(全項目)

	実施したと回答した市区町村割合(%)											
	胃		胃		大腸		肺		乳		子宮頸	
	(エックス線)		(内視鏡)									
	集団	個別	集団	個別	集団	個別	集団	個別	集団	個別	集団	個別
集計対象市区町村数	40	12	6	7	37	18	41	12	40	25	26	37
集計対象市区町村割合(%)	95.2	28.6	14.3	16.7	88.1	42.9	97.6	28.6	95.2	59.5	61.9	88.1
チェックリスト全項目の実施率*	88.6	85.6	89.4	81.9	88.6	84.0	88.4	85.0	89.1	86.2	89.3	83.4

表4 チェックリスト実施率(令和3年度の検診体制整備に関する項目)

	実施したと回答した市区町村割合(%)											
	胃		胃		大腸		肺		乳		子宮頸	
	(エックス線)		(内視鏡)									
	集団	個別	集団	個別	集団	個別	集団	個別	集団	個別	集団	個別
集計対象市区町村数	40	13	9	7	37	18	41	12	40	27	27	37
集計対象市区町村割合(%)	95.2	31.0	21.4	16.7	88.1	42.9	97.6	28.6	95.2	64.3	64.3	88.1
<b>【1】 検診対象者</b>												
1-1 対象者全員の氏名を記載した名簿を、住民台帳などに基づいて作成したか*	100	100	100	100	100	100	100	100	100	100	100	97.3
1-2 対象者全員に、個別に受診勧奨を行ったか*	57.5	61.5	66.7	42.9	59.5	55.6	58.5	58.3	52.5	59.3	63.0	48.6
1-3 受診勧奨を行った住民のうち未受診者全員に対し、再度の受診勧奨を個人毎(手紙・電話・訪問等)に行ったか*	5.0	0	11.1	0	2.7	0	2.4	0	5.0	0	3.7	0
1-4 対象者数(推計でも可)を把握したか*	100	100	88.9	85.7	100	100	100	100	100	96.3	100	97.3
<b>【2】 受診者の情報管理</b>												
2-1 個人別の受診(記録)台帳またはデータベースを作成したか*	97.5	92.3	100	100	97.3	94.4	97.6	91.7	95.0	96.3	96.3	94.6
2-2 過去5年間の受診歴を記録しているか*	100	100	88.9	100	100	94.4	100	100	97.5	100	100	97.3
<b>【3】 受診者への説明、及び要精検者への説明</b>												
3-1 受診勧奨時に、「検診機関用チェックリスト 1.受診者への説明」が全項目記載された資料を、全員に個別配布したか*	92.5	92.3	88.9	85.7	94.6	83.3	92.7	91.7	92.5	96.3	100	86.5
3-2 要精検者全員に対し、受診可能な精密検査機関名(医療機関名)の一覧を提示したか*	65.0	61.5	44.4	14.3	67.6	50.0	56.1	50.0	70.0	81.5	63.0	56.8
3-3 上記(3-2)の一覧に掲載したすべての精密検査機関には、あらかじめ精密検査結果の報告を依頼したか*	42.5	30.8	33.3	0	45.9	22.2	39.0	33.3	45.0	51.9	55.6	40.5
<b>【4】 精密検査結果の把握、精密検査未受診者の特定と受診勧奨</b>												
4-1 精密検査方法及び、精密検査(治療)結果を把握したか*	100	100	100	100	100	100	100	100	97.5	100	100	94.6
4-2 精密検査方法及び、精密検査(治療)結果が不明の者については、本人もしくは精密検査機関への照会等により、結果を確認したか*	95.0	100	100	100	94.6	100	95.1	100	92.5	92.6	96.3	89.2
4-3 個人毎の精密検査方法及び、精密検査(治療)結果を、市区町村、検診機関(医療機関)、精密検査機関が共有したか*	60.0	46.2	88.9	57.1	56.8	44.4	65.9	50.0	72.5	40.7	63.0	43.2
4-4 過去5年間の精密検査方法及び、精密検査(治療)結果を記録しているか*	100	100	88.9	100	100	94.4	100	100	100	100	100	97.3
4-5 精密検査未受診と精密検査結果未把握を定義に従って区別し、精密検査未受診者を特定したか*	82.5	76.9	77.8	100	81.1	83.3	82.9	75.0	80.0	74.1	81.5	78.4
4-6 精密検査未受診者に精密検査の受診勧奨を行ったか*	77.5	69.2	55.6	71.4	75.7	72.2	75.6	66.7	75.0	70.4	77.8	70.3
<b>【5】 地域保健・健康増進事業報告</b>												
5-1 がん検診結果や精密検査結果の最終報告(令和2年度地域保健・健康増進事業報告)を行ったか*	100	100	100	100	100	100	100	100	100	100	100	97.3
5-2 がん検診の結果について、地域保健・健康増進事業報告の全項目を計上できるよう、委託先(検診機関(医療機関)、医師会など)に報告を求めたか*	97.5	92.3	100	85.7	97.3	100	97.6	100	97.5	96.3	100	94.6
5-3 がん検診の結果について、委託先からの報告内容が地域保健・健康増進事業報告を網羅できていない場合、改善を求めたか*	100	100	100	100	100	100	100	100	100	100	100	94.6
5-4 精密検査結果について、地域保健・健康増進事業報告の全項目を計上できるよう、委託先(検診機関(医療機関)、精密検査機関、医師会など)に報告を求めたか*	97.5	100	100	100	94.6	100	97.6	100	97.5	100	100	94.6
5-5 精密検査結果について、委託先からの報告内容が地域保健・健康増進事業報告を網羅できていない場合、改善を求めたか*	97.5	100	100	100	97.3	100	97.6	100	97.5	96.3	100	94.6
<b>【6】 検診機関(医療機関)の質の担保</b>												
6-1 委託先検診機関(医療機関)を、仕様書の内容に基づいて選定したか*	97.5	100	100	100	97.3	94.4	97.6	100	97.5	96.3	96.3	86.5
6-2 仕様書(もしくは実施要綱)の内容は、「仕様書に明記すべき必要最低限の精度管理項目」を満たしたか*	87.5	84.6	77.8	71.4	86.5	83.3	87.8	83.3	87.5	77.8	85.2	75.7
6-3 検診終了後に、委託先検診機関(医療機関)で仕様書(もしくは実施要綱)の内容が遵守されたことを確認したか*	45.0	46.2	66.7	42.9	45.9	44.4	46.3	50.0	50.0	44.4	48.1	45.9
6-4 検診機関(医療機関)に精度管理評価を個別にフィードバックしたか*	40.0	23.1	33.3	28.6	43.2	16.7	41.5	25.0	42.5	18.5	44.4	27.0
6-5 「検診機関用チェックリスト」の遵守状況をフィードバックしたか*	27.5	7.7	22.2	14.3	29.7	11.1	29.3	0	30.0	11.1	29.6	13.5
6-6 検診機関(医療機関)毎のプロセス指標値を集計してフィードバックしたか*	30.0	15.4	22.2	28.6	29.7	16.7	31.7	8.3	32.5	11.1	25.9	24.3
6-7 上記(6-4.6-5.6-6)の結果をふまえて、課題のある検診機関(医療機関)に改善策をフィードバックしたか*	22.5	0	22.2	14.3	21.6	5.6	22.0	0	22.5	0	22.2	5.4

表5 チェックリスト実施率（令和元年度の精度管理指標の把握に関する項目）

	実施したと回答した市区町村割合(%)											
	胃		胃		大腸		肺		乳		子宮頸	
	(エックス線)		(内視鏡)		集団	個別	集団	個別	集団	個別	集団	個別
	集団	個別	集団	個別								
集計対象市区町村数	40	12	7	7	37	18	41	12	40	26	27	37
集計対象市区町村割合(%)	95.2	28.6	16.7	16.7	88.1	42.9	97.6	28.6	95.2	61.9	64.3	88.1
<b>【7】 受診率（受診者数）の集計</b>												
7-1 受診率を集計したか*	100	100	100	100	100	100	100	100	100	100	100	97.3
7-2 受診率を性別・年齢5歳階級別に集計したか*	100	100	100	100	100	100	100	100	100	100	100	97.3
7-3 受診者数を検診機関別に集計したか*	100	100	100	100	100	100	100	100	100	100	100	97.3
7-4 受診者数を検診受診歴別に集計したか*	100	100	100	100	100	100	100	100	100	100	100	97.3
<b>【8】 要精検率の集計</b>												
8-1 要精検率を集計したか*	100	100	100	100	100	100	100	100	100	100	100	97.3
8-2 要精検率を性別・年齢5歳階級別に集計したか*	100	100	100	100	100	100	100	100	100	100	100	97.3
8-3 要精検率を検診機関別に集計したか*	100	91.7	100	71.4	100	83.3	100	91.7	100	96.2	100	89.2
8-4 要精検率を検診受診歴別に集計したか*	100	100	100	100	100	100	100	100	100	100	100	97.3
<b>【9】 精検受診率の集計</b>												
9-1 精検受診率を集計したか*	100	100	100	100	100	100	100	100	100	100	100	97.3
9-2 精検受診率を性別・年齢5歳階級別に集計したか*	100	100	100	100	100	100	100	100	100	100	100	97.3
9-3 精検受診率を検診機関別に集計したか*	100	91.7	100	71.4	100	83.3	100	91.7	100	96.2	100	89.2
9-4 精検受診率を検診受診歴別に集計したか*	100	100	100	100	100	100	100	100	100	100	100	97.3
<b>【10】 精検未受診率の集計</b>												
10-1 精検未受診率を集計したか*	100	100	100	100	100	100	100	100	100	100	100	97.3
<b>【11】 がん発見率の集計</b>												
11-1 がん発見率を集計したか*	100	100	100	100	100	100	100	100	100	100	100	97.3
11-2 がん発見率を性別・年齢5歳階級別に集計したか*	100	100	100	100	100	100	97.6	100	100	100	100	97.3
11-3 がん発見率を検診機関別に集計したか*	100	91.7	100	71.4	97.3	83.3	100	91.7	100	96.2	100	89.2
11-4 がん発見率を検診受診歴別に集計したか*	100	100	100	100	100	100	100	100	100	100	100	97.3
11-5 がん発見率を検査方法別に集計したか*	-	-	-	-	-	-	-	-	97.5	96.2	-	-
<b>【12】 陽性反応適中度の集計</b>												
12-1 陽性反応適中度を集計したか*	100	100	100	100	100	100	100	100	100	100	100	97.3
12-2 陽性反応適中度を性別・年齢5歳階級別に集計したか*	100	100	100	100	100	100	100	100	100	100	100	97.3
12-3 陽性反応適中度を検診機関別に集計したか*	100	91.7	100	57.1	100	83.3	100	91.7	100	100	100	89.2
12-4 陽性反応適中度を検診受診歴別に集計したか*	100	100	100	100	100	100	100	100	100	100	100	97.3
12-5 陽性反応適中度を検査方法別に集計したか*	-	-	-	-	-	-	-	-	97.5	96.2	-	-
<b>【13】 早期がん割合の集計</b>												
13-1 早期がん割合を集計したか*	100	100	100	100	100	100	100	100	97.5	96.2	-	-
13-2 早期がん割合を性別・年齢5歳階級別に集計したか*	100	100	100	100	100	100	100	100	97.5	96.2	-	-
13-3 早期がん割合を検診機関別に集計したか*	100	75.0	100	57.1	100	72.2	100	83.3	97.5	88.5	-	-
13-4 早期がん割合を検診受診歴別に集計したか*	100	100	100	100	100	100	100	100	97.5	96.2	-	-
13-5 早期がん割合を検査方法別に集計したか*	-	-	-	-	-	-	-	-	95.0	92.3	-	-
<b>【14】 粘膜内がん、非浸潤がんの集計</b>												
14-1 粘膜内がんを集計したか*	95.0	91.7	85.7	85.7	94.6	94.4	-	-	-	-	-	-
14-1 非浸潤がんを集計したか*	-	-	-	-	-	-	-	-	97.5	92.3	-	-
<b>【15】 上皮内病変（CIN・AISなど）数の集計</b>												
15-1 上皮内病変（CIN・AISなど）数を集計したか（区分毎）*	-	-	-	-	-	-	-	-	-	-	96.3	94.6
15-2 上皮内病変（CIN・AISなど）数を年齢5歳階級別に集計したか（区分毎）*	-	-	-	-	-	-	-	-	-	-	96.3	94.6
15-3 上皮内病変（CIN・AISなど）数を検診機関別に集計したか（区分毎）*	-	-	-	-	-	-	-	-	-	-	92.6	81.1
15-4 上皮内病変（CIN・AISなど）数を検診受診歴別に集計したか（区分毎）*	-	-	-	-	-	-	-	-	-	-	96.3	94.6
<b>【16】 進行度がⅠA期のがん割合の集計</b>												
16-1 進行度がⅠA期のがん割合を集計したか*	-	-	-	-	-	-	-	-	-	-	96.3	94.6
16-2 進行度がⅠA期のがん割合を年齢5歳階級別に集計したか*	-	-	-	-	-	-	-	-	-	-	96.3	94.6
16-3 進行度がⅠA期のがん割合を検診機関別に集計したか*	-	-	-	-	-	-	-	-	-	-	96.3	83.8
16-4 進行度がⅠA期のがん割合を検診受診歴別に集計したか*	-	-	-	-	-	-	-	-	-	-	96.3	94.6

\* 「事業評価のためのチェックリスト・市区町村用」に記載されている項目

国立がん研究センター がん情報サービス [https://ganjoho.jp/med\\_pro/pre\\_scr/screening/check\\_list.html](https://ganjoho.jp/med_pro/pre_scr/screening/check_list.html)

### 3 プロセス指標値(岐阜県)

表6 市区町村別のプロセス指標値

胃がん(エックス線)

自治体名	受診者数(人)			令和元年度プロセス指標値(男女計 50~74歳)											
				要精検率(%)			精検受診率(%)			がん発見率(%)			陽性反応適中度(%)		
	集団	個別	計	集団	個別	計	集団	個別	計	集団	個別	計	集団	個別	計
全国	1,296,836	381,217	1,678,053	6.8	7.3	6.9	83.3	72.8	80.8	0.11	0.10	0.11	1.69	1.34	1.61
岐阜県	27,108	5,954	33,062	6.7	7.2	6.8	86.7	82.7	85.9	0.15	0.13	0.15	2.21	1.87	2.15
岐阜市	2,267	-	2,267	8.4	-	8.4	91.6	-	91.6	0.18	-	0.18	2.09	-	2.09
大垣市	817	-	817	7.1	-	7.1	93.1	-	93.1	0.24	-	0.24	3.45	-	3.45
高山市	4,059	-	4,059	6.9	-	6.9	86.4	-	86.4	0.12	-	0.12	1.79	-	1.79
多治見市	1,361	321	1,682	4.8	17.4	7.2	93.8	82.1	88.4	0	0.31	0.06	0	1.79	0.83
関市	640	642	1,282	4.1	9.2	6.6	88.5	89.8	89.4	0.16	0.31	0.23	3.85	3.39	3.53
中津川市	1,278	-	1,278	8.0	-	8.0	83.3	-	83.3	0	-	0	0	-	0
美濃市	120	154	274	10.8	6.5	8.4	61.5	60.0	60.9	0.83	0	0.36	7.69	0	4.35
瑞浪市	834	-	834	6.7	-	6.7	94.6	-	94.6	0.12	-	0.12	1.79	-	1.79
羽島市	357	-	357	3.4	-	3.4	100	-	100	0	-	0	0	-	0
恵那市	435	275	710	7.4	23.3	13.5	90.6	92.2	91.7	0	0.36	0.14	0	1.56	1.04
美濃加茂市	1,459	-	1,459	5.6	-	5.6	86.6	-	86.6	0.07	-	0.07	1.22	-	1.22
土岐市	639	-	639	5.5	-	5.5	97.1	-	97.1	0	-	0	0	-	0
各務原市	-	30	30	-	13.3	13.3	-	75.0	75.0	-	0	0	-	0	0
可児市	-	3,395	3,395	-	4.8	4.8	-	76.5	76.5	-	0.03	0.03	-	0.62	0.62
山県市	180	-	180	12.2	-	12.2	77.3	-	77.3	0	-	0	0	-	0
瑞穂市	729	-	729	2.6	-	2.6	78.9	-	78.9	0	-	0	0	-	0
飛騨市	993	-	993	4.6	-	4.6	91.3	-	91.3	0.30	-	0.30	6.52	-	6.52
本巣市	1,225	-	1,225	6.2	-	6.2	94.7	-	94.7	0.49	-	0.49	7.89	-	7.89
郡上市	1,433	-	1,433	4.1	-	4.1	83.1	-	83.1	0.21	-	0.21	5.08	-	5.08
下呂市	1,014	532	1,546	7.0	8.6	7.6	76.1	80.4	77.8	0.10	0.56	0.26	1.41	6.52	3.42
海津市	350	39	389	3.7	7.7	4.1	61.5	100	68.8	0	0	0	0	0	0
岐南町	469	-	469	9.4	-	9.4	84.1	-	84.1	0.21	-	0.21	2.27	-	2.27
笠松町	304	204	508	10.5	4.9	8.3	87.5	90.0	88.1	0	0	0	0	0	0
養老町	503	-	503	9.3	-	9.3	80.9	-	80.9	0	-	0	0	-	0
垂井町	116	361	477	1.7	3.9	3.4	100	100	100	0	0	0	0	0	0
関ヶ原町	206	-	206	2.4	-	2.4	40.0	-	40.0	0	-	0	0	-	0
神戸町	446	-	446	10.1	-	10.1	91.1	-	91.1	0	-	0	0	-	0
輪之内町	210	-	210	4.3	-	4.3	77.8	-	77.8	0.48	-	0.48	11.11	-	11.11
安八町	433	-	433	10.6	-	10.6	87.0	-	87.0	0.23	-	0.23	2.17	-	2.17
揖斐川町	643	-	643	10.3	-	10.3	90.9	-	90.9	0.31	-	0.31	3.03	-	3.03
大野町	606	-	606	10.4	-	10.4	85.7	-	85.7	0.50	-	0.50	4.76	-	4.76
池田町	523	-	523	5.2	-	5.2	88.9	-	88.9	0	-	0	0	-	0
北方町	203	-	203	5.4	-	5.4	100	-	100	0	-	0	0	-	0
坂祝町	164	-	164	4.3	-	4.3	85.7	-	85.7	0	-	0	0	-	0
富加町	209	-	209	2.9	-	2.9	83.3	-	83.3	0	-	0	0	-	0
川辺町	282	-	282	5.7	-	5.7	87.5	-	87.5	0	-	0	0	-	0
七宗町	137	-	137	6.6	-	6.6	88.9	-	88.9	0	-	0	0	-	0
八百津町	286	-	286	7.7	-	7.7	72.7	-	72.7	0.35	-	0.35	4.55	-	4.55
白川町	438	1	439	6.6	0	6.6	75.9	-	75.9	0	-	0	0	-	0
東白川村	42	-	42	4.8	-	4.8	100	-	100	0	-	0	0	-	0
御嵩町	621	-	621	9.2	-	9.2	78.9	-	78.9	0.48	-	0.48	5.26	-	5.26
白川村	77	-	77	5.2	-	5.2	25.0	-	25.0	0	-	0	0	-	0

胃がん(内視鏡)

自治体名	受診者数(人)			令和元年度プロセス指標値(男女計 50~74歳)											
				要精検率(%)			精検受診率(%)			がん発見率(%)			陽性反応適中度(%)		
	集団	個別	計	集団	個別	計	集団	個別	計	集団	個別	計	集団	個別	計
全国	15,632	764,129	779,761	4.3	7.5	7.4	83.9	94.0	93.9	0.15	0.29	0.29	3.59	3.92	3.92
岐阜県	1,114	3,866	4,980	4.9	6.1	5.8	83.6	94.9	92.8	0.18	0.34	0.30	3.64	5.53	5.17
岐阜市	-	-	-	-	-	-	-	-	-	-	-	-	-	-	-
大垣市	-	-	-	-	-	-	-	-	-	-	-	-	-	-	-
高山市	184	-	184	10.9	-	10.9	85.0	-	85.0	0	-	0	0	-	0
多治見市	-	-	-	-	-	-	-	-	-	-	-	-	-	-	-
関市	-	1,329	1,329	-	6.3	6.3	-	100	100	-	0.53	0.53	-	8.33	8.33
中津川市	-	-	-	-	-	-	-	-	-	-	-	-	-	-	-
美濃市	-	-	-	-	-	-	-	-	-	-	-	-	-	-	-
瑞浪市	-	-	-	-	-	-	-	-	-	-	-	-	-	-	-
羽島市	-	284	284	-	0.4	0.4	-	100	100	-	0	0	-	0	0
恵那市	-	-	-	-	-	-	-	-	-	-	-	-	-	-	-
美濃加茂市	-	-	-	-	-	-	-	-	-	-	-	-	-	-	-
土岐市	-	-	-	-	-	-	-	-	-	-	-	-	-	-	-
各務原市	-	706	706	-	12.5	12.5	-	100	100	-	0.42	0.42	-	3.41	3.41
可児市	-	-	-	-	-	-	-	-	-	-	-	-	-	-	-
山県市	224	682	906	2.7	4.1	3.8	83.3	60.7	64.7	0	0.15	0.11	0	3.57	2.94
瑞穂市	-	-	-	-	-	-	-	-	-	-	-	-	-	-	-
飛騨市	285	-	285	3.9	-	3.9	100	-	100	0	-	0	0	-	0
本巣市	-	-	-	-	-	-	-	-	-	-	-	-	-	-	-
郡上市	-	772	772	-	4.1	4.1	-	96.9	96.9	-	0.26	0.26	-	6.25	6.25
下呂市	-	-	-	-	-	-	-	-	-	-	-	-	-	-	-
海津市	-	-	-	-	-	-	-	-	-	-	-	-	-	-	-
岐南町	-	-	-	-	-	-	-	-	-	-	-	-	-	-	-
笠松町	-	-	-	-	-	-	-	-	-	-	-	-	-	-	-
養老町	393	-	393	4.6	-	4.6	72.2	-	72.2	0.51	-	0.51	11.11	-	11.11
垂井町	-	-	-	-	-	-	-	-	-	-	-	-	-	-	-
関ヶ原町	-	-	-	-	-	-	-	-	-	-	-	-	-	-	-
神戸町	12	93	105	0	2.2	1.9	-	100	100	-	0	0	-	0	0
輪之内町	-	-	-	-	-	-	-	-	-	-	-	-	-	-	-
安八町	-	-	-	-	-	-	-	-	-	-	-	-	-	-	-
揖斐川町	-	-	-	-	-	-	-	-	-	-	-	-	-	-	-
大野町	-	-	-	-	-	-	-	-	-	-	-	-	-	-	-
池田町	-	-	-	-	-	-	-	-	-	-	-	-	-	-	-
北方町	-	-	-	-	-	-	-	-	-	-	-	-	-	-	-
坂祝町	-	-	-	-	-	-	-	-	-	-	-	-	-	-	-
富加町	-	-	-	-	-	-	-	-	-	-	-	-	-	-	-
川辺町	-	-	-	-	-	-	-	-	-	-	-	-	-	-	-
七宗町	-	-	-	-	-	-	-	-	-	-	-	-	-	-	-
八百津町	-	-	-	-	-	-	-	-	-	-	-	-	-	-	-
白川町	-	-	-	-	-	-	-	-	-	-	-	-	-	-	-
東白川村	14	-	14	0	-	0	-	-	-	-	-	-	-	-	-
御嵩町	-	-	-	-	-	-	-	-	-	-	-	-	-	-	-
白川村	2	-	2	0	-	0	-	-	-	-	-	-	-	-	-

大腸がん

自治体名	受診者数(人)			令和元年度プロセス指標値(男女計 40~74歳)											
				要精検率(%)			精検受診率(%)			がん発見率(%)			陽性反応適中度(%)		
	集団	個別	計	集団	個別	計	集団	個別	計	集団	個別	計	集団	個別	計
全国	2,641,863	3,127,632	5,769,495	5.7	7.1	6.5	76.2	67.7	71.1	0.17	0.23	0.20	2.98	3.23	3.13
岐阜県	56,969	41,659	98,628	6.1	7.7	6.8	76.2	73.7	75.0	0.15	0.31	0.22	2.52	4.08	3.27
岐阜市	69	10,280	10,349	4.3	6.6	6.6	66.7	88.3	88.2	0	0.52	0.51	0	7.83	7.79
大垣市	3,065	-	3,065	6.3	-	6.3	87.5	-	87.5	0.10	-	0.10	1.56	-	1.56
高山市	7,412	-	7,412	5.5	-	5.5	76.2	-	76.2	0.15	-	0.15	2.70	-	2.70
多治見市	2,690	1,886	4,576	5.8	7.1	6.3	83.9	79.9	82.0	0.11	0.21	0.15	1.94	2.99	2.42
関市	1,578	4,679	6,257	4.3	7.2	6.5	83.8	83.0	83.2	0.19	0.38	0.34	4.41	5.36	5.20
中津川市	2,117	-	2,117	6.8	-	6.8	82.8	-	82.8	0.33	-	0.33	4.83	-	4.83
美濃市	123	614	737	6.5	6.2	6.2	50.0	65.8	63.0	0	0	0	0	0	0
瑞浪市	1,955	-	1,955	6.1	-	6.1	84.2	-	84.2	0.15	-	0.15	2.50	-	2.50
羽島市	1,185	429	1,614	7.5	9.1	7.9	77.5	74.4	76.6	0.34	0.23	0.31	4.49	2.56	3.91
恵那市	997	643	1,640	6.2	15.2	9.8	75.8	79.6	78.1	0.10	0.16	0.12	1.61	1.02	1.25
美濃加茂市	3,607	-	3,607	6.3	-	6.3	69.0	-	69.0	0.25	-	0.25	3.98	-	3.98
土岐市	2,258	-	2,258	5.6	-	5.6	73.2	-	73.2	0.18	-	0.18	3.15	-	3.15
各務原市	-	4,092	4,092	-	7.8	7.8	-	74.1	74.1	-	0.51	0.51	-	6.56	6.56
可児市	-	7,988	7,988	-	9.4	9.4	-	59.7	59.7	-	0.15	0.15	-	1.60	1.60
山県市	1,016	760	1,776	9.0	6.4	7.9	68.1	63.3	66.4	0.20	0.39	0.28	2.20	6.12	3.57
瑞穂市	-	3,872	3,872	-	6.4	6.4	-	68.3	68.3	-	0.13	0.13	-	2.03	2.03
飛騨市	2,541	-	2,541	8.0	-	8.0	76.0	-	76.0	0.12	-	0.12	1.47	-	1.47
本巣市	-	2,867	2,867	-	7.3	7.3	-	74.3	74.3	-	0.31	0.31	-	4.29	4.29
郡上市	5,086	-	5,086	6.6	-	6.6	59.1	-	59.1	0.18	-	0.18	2.69	-	2.69
下呂市	2,199	1,229	3,428	5.6	7.8	6.4	73.4	77.1	75.0	0.18	0.16	0.18	3.23	2.08	2.73
海津市	1,306	166	1,472	5.3	12.7	6.1	82.6	42.9	73.3	0.15	0	0.14	2.90	0	2.22
岐南町	1,132	-	1,132	5.8	-	5.8	75.8	-	75.8	0.09	-	0.09	1.52	-	1.52
笠松町	637	474	1,111	6.3	6.8	6.5	75.0	81.3	77.8	0	0	0	0	0	0
養老町	2,001	-	2,001	6.0	-	6.0	83.3	-	83.3	0.15	-	0.15	2.50	-	2.50
垂井町	-	1,186	1,186	-	12.1	12.1	-	60.8	60.8	-	0.08	0.08	-	0.70	0.70
関ヶ原町	627	-	627	6.2	-	6.2	64.1	-	64.1	0	-	0	0	-	0
神戸町	1,277	-	1,277	6.0	-	6.0	89.5	-	89.5	0	-	0	0	-	0
輪之内町	754	-	754	5.2	-	5.2	87.2	-	87.2	0.13	-	0.13	2.56	-	2.56
安八町	1,230	-	1,230	6.1	-	6.1	80.0	-	80.0	0.08	-	0.08	1.33	-	1.33
揖斐川町	1,375	-	1,375	6.1	-	6.1	83.3	-	83.3	0.15	-	0.15	2.38	-	2.38
大野町	1,341	-	1,341	6.0	-	6.0	81.3	-	81.3	0.15	-	0.15	2.50	-	2.50
池田町	1,331	-	1,331	8.0	-	8.0	78.5	-	78.5	0.23	-	0.23	2.80	-	2.80
北方町	180	451	631	5.0	4.7	4.8	77.8	71.4	73.3	0.56	0.22	0.32	11.11	4.76	6.67
坂祝町	631	-	631	5.9	-	5.9	67.6	-	67.6	0	-	0	0	-	0
富加町	486	-	486	6.2	-	6.2	83.3	-	83.3	0.21	-	0.21	3.33	-	3.33
川辺町	773	-	773	6.2	-	6.2	79.2	-	79.2	0	-	0	0	-	0
七宗町	447	-	447	8.5	-	8.5	55.3	-	55.3	0.22	-	0.22	2.63	-	2.63
八百津町	819	-	819	6.2	-	6.2	76.5	-	76.5	0.24	-	0.24	3.92	-	3.92
白川町	827	43	870	3.1	2.3	3.1	80.8	100	81.5	0	0	0	0	0	0
東白川村	167	-	167	7.2	-	7.2	66.7	-	66.7	0	-	0	0	-	0
御嵩町	1,580	-	1,580	4.9	-	4.9	80.8	-	80.8	0.13	-	0.13	2.56	-	2.56
白川村	150	-	150	4.0	-	4.0	66.7	-	66.7	0	-	0	0	-	0

肺がん

自治体名	受診者数(人)			令和元年度プロセス指標値(男女計 40~74歳)											
				要精検率(%)			精検受診率(%)			がん発見率(%)			陽性反応適中度(%)		
	集団	個別	計	集団	個別	計	集団	個別	計	集団	個別	計	集団	個別	計
全国	3,034,786	2,198,105	5,232,891	1.6	2.1	1.8	85.8	81.5	83.7	0.05	0.04	0.04	2.85	1.99	2.43
岐阜県	69,367	15,510	84,877	0.5	2.9	0.9	89.4	91.6	90.7	0.01	0.02	0.01	2.58	0.66	1.49
岐阜市	5,722	-	5,722	0.9	-	0.9	98.1	-	98.1	0.02	-	0.02	1.92	-	1.92
大垣市	3,448	-	3,448	0.1	-	0.1	100	-	100	0.03	-	0.03	50.00	-	50.00
高山市	9,145	-	9,145	0.0	-	0.0	100	-	100	0.01	-	0.01	100	-	100
多治見市	8,416	-	8,416	0.7	-	0.7	87.5	-	87.5	0	-	0	0	-	0
関市	1,375	5,498	6,873	0.5	5.5	4.5	57.1	93.8	92.9	0	0.04	0.03	0	0.66	0.64
中津川市	3,247	-	3,247	0.5	-	0.5	100	-	100	0.03	-	0.03	6.25	-	6.25
美濃市	595	283	878	1.5	4.6	2.5	88.9	84.6	86.4	0	0	0	0	0	0
瑞浪市	1,075	-	1,075	3.5	-	3.5	97.4	-	97.4	0	-	0	0	-	0
羽島市	898	137	1,035	0.1	1.5	0.3	100	0	33.3	0	0	0	0	0	0
恵那市	1,081	332	1,413	0.9	0	0.7	90.0	-	90.0	0	-	0	0	-	0
美濃加茂市	2,444	-	2,444	0	-	0	-	-	-	-	-	-	-	-	-
土岐市	3,850	-	3,850	0.4	-	0.4	82.4	-	82.4	0.03	-	0.03	5.88	-	5.88
各務原市	597	2,429	3,026	0	2.9	2.3	-	88.7	88.7	-	0	0	0	0	0
可児市	-	4,957	4,957	-	0.2	0.2	-	70.0	70.0	-	0.02	0.02	-	10.00	10.00
山県市	1,025	-	1,025	5.2	-	5.2	81.1	-	81.1	0	-	0	0	-	0
瑞穂市	1,629	-	1,629	0.1	-	0.1	100	-	100	0.06	-	0.06	100	-	100
飛騨市	2,878	-	2,878	0	-	0	-	-	-	-	-	-	-	-	-
本巣市	2,482	-	2,482	0.8	-	0.8	100	-	100	0	-	0	0	-	0
郡上市	3,041	-	3,041	0	-	0	-	-	-	-	-	-	-	-	-
下呂市	2,210	936	3,146	0.6	3.4	1.4	69.2	87.5	82.2	0	0	0	0	0	0
海津市	1,314	171	1,485	0	0	0	-	-	-	-	-	-	-	-	-
岐南町	1,046	-	1,046	0.7	-	0.7	100	-	100	0	-	0	0	-	0
笠松町	537	368	905	1.5	5.2	3.0	50.0	100	85.2	0	0	0	0	0	0
養老町	1,289	-	1,289	0.8	-	0.8	90.0	-	90.0	0	-	0	0	-	0
垂井町	313	392	705	0	0.5	0.3	-	100	100	-	0	0	0	0	0
関ヶ原町	597	-	597	0	-	0	-	-	-	-	-	-	-	-	-
神戸町	1,078	-	1,078	0.4	-	0.4	100	-	100	0.19	-	0.19	50.00	-	50.00
輪之内町	444	-	444	0	-	0	-	-	-	-	-	-	-	-	-
安八町	1,288	-	1,288	0.2	-	0.2	100	-	100	0	-	0	0	-	0
揖斐川町	209	-	209	0	-	0	-	-	-	-	-	-	-	-	-
大野町	312	-	312	0	-	0	-	-	-	-	-	-	-	-	-
池田町	823	4	827	1.3	25.0	1.5	90.9	100	91.7	0	0	0	0	0	0
北方町	806	-	806	1.1	-	1.1	100	-	100	0	-	0	0	-	0
坂祝町	528	-	528	0.2	-	0.2	100	-	100	0.19	-	0.19	100	-	100
富加町	560	-	560	0	-	0	-	-	-	-	-	-	-	-	-
川辺町	575	-	575	0	-	0	-	-	-	-	-	-	-	-	-
七宗町	383	-	383	0	-	0									

乳がん

自治体名	受診者数(人)			令和元年度プロセス指標値(女 40~74歳)											
				要精検率(%)			精検受診率(%)			がん発見率(%)			陽性反応適中度(%)		
	集団	個別	計	集団	個別	計	集団	個別	計	集団	個別	計	集団	個別	計
全国	1,294,852	1,487,879	2,782,731	4.7	7.2	6.0	91.6	88.3	89.5	0.28	0.34	0.31	5.84	4.79	5.17
岐阜県	48,056	12,011	60,067	5.5	7.4	5.9	94.1	92.4	93.7	0.30	0.34	0.31	5.53	4.63	5.30
岐阜市	6,907	-	6,907	7.0	-	7.0	95.8	-	95.8	0.35	-	0.35	4.99	-	4.99
大垣市	2,164	-	2,164	8.7	-	8.7	96.8	-	96.8	0.46	-	0.46	5.32	-	5.32
高山市	5,004	355	5,359	4.7	5.1	4.7	93.2	83.3	92.5	0.14	0	0.13	2.98	0	2.77
多治見市	2,025	726	2,751	4.5	6.7	5.1	94.6	87.8	92.2	0.49	0.83	0.58	10.87	12.24	11.35
関市	1,134	2,629	3,763	3.9	7.7	6.6	86.4	99.5	97.2	0.18	0.23	0.21	4.55	2.96	3.24
中津川市	2,011	512	2,523	1.9	8.4	3.2	94.7	95.3	95.1	0.30	0.20	0.28	15.79	2.33	8.64
美濃市	233	487	720	4.3	7.8	6.7	100	89.5	91.7	0.86	0.62	0.69	20.00	7.89	10.42
瑞浪市	1,184	-	1,184	4.7	-	4.7	96.4	-	96.4	0.42	-	0.42	8.93	-	8.93
羽島市	1,153	-	1,153	10.2	-	10.2	99.2	-	99.2	0.69	-	0.69	6.78	-	6.78
恵那市	741	462	1,203	3.1	7.1	4.7	95.7	97.0	96.4	0.67	0.43	0.58	21.74	6.06	12.50
美濃加茂市	765	569	1,334	6.3	5.4	5.9	100	96.8	98.7	0.26	0.18	0.22	4.17	3.23	3.80
土岐市	1,592	-	1,592	5.1	-	5.1	96.3	-	96.3	0.25	-	0.25	4.94	-	4.94
各務原市	2,578	-	2,578	5.9	-	5.9	96.0	-	96.0	0.74	-	0.74	12.58	-	12.58
可児市	-	2,635	2,635	-	6.2	6.2	-	84.0	84.0	-	0.30	0.30	-	4.91	4.91
山県市	355	576	931	6.5	7.1	6.9	91.3	92.7	92.2	0	0.69	0.43	0	9.76	6.25
瑞穂市	2,745	-	2,745	6.6	-	6.6	91.7	-	91.7	0.18	-	0.18	2.76	-	2.76
飛騨市	1,775	-	1,775	6.3	-	6.3	96.4	-	96.4	0.06	-	0.06	0.89	-	0.89
本巣市	1,782	-	1,782	4.0	-	4.0	94.4	-	94.4	0.39	-	0.39	9.86	-	9.86
郡上市	3,527	-	3,527	4.5	-	4.5	91.9	-	91.9	0.17	-	0.17	3.75	-	3.75
下呂市	1,011	574	1,585	3.2	13.2	6.8	100	89.5	92.6	0.10	0.17	0.13	3.13	1.32	1.85
海津市	972	38	1,010	3.5	2.6	3.5	79.4	0	77.1	0.31	0	0.30	8.82	0	8.57
岐南町	499	202	701	7.0	11.4	8.3	94.3	95.7	94.8	0.60	0	0.43	8.57	0	5.17
笠松町	346	237	583	6.9	13.1	9.4	87.5	90.3	89.1	0.29	0.42	0.34	4.17	3.23	3.64
養老町	282	496	778	8.5	5.4	6.6	100	100	100	0	0	0	0	0	0
垂井町	-	842	842	-	5.2	5.2	-	97.7	97.7	-	0.48	0.48	-	9.09	9.09
関ヶ原町	311	-	311	7.1	-	7.1	86.4	-	86.4	0	-	0	0	-	0
神戸町	778	13	791	6.6	7.7	6.6	92.2	100	92.3	0.51	0	0.51	7.84	0	7.69
輪之内町	418	-	418	6.5	-	6.5	96.3	-	96.3	0.24	-	0.24	3.70	-	3.70
安八町	735	-	735	6.4	-	6.4	76.6	-	76.6	0.14	-	0.14	2.13	-	2.13
揖斐川町	1,062	42	1,104	1.9	4.8	2.0	60.0	0	54.5	0.09	0	0.09	5.00	0	4.55
大野町	377	7	384	5.6	14.3	5.7	95.2	100	95.5	0	14.29	0.26	0	100	4.55
池田町	828	9	837	6.3	0	6.2	96.2	-	96.2	0.36	-	0.36	5.77	-	5.77
北方町	828	-	828	2.4	-	2.4	100	-	100	0.12	-	0.12	5.00	-	5.00
坂祝町	163	80	243	9.2	5.0	7.8	93.3	100	94.7	0	0	0	0	0	0
富加町	217	61	278	6.0	4.9	5.8	92.3	66.7	87.5	0.46	1.64	0.72	7.69	33.33	12.50
川辺町	355	71	426	4.5	2.8	4.2	93.8	100	94.4	0.28	0	0.23	6.25	0	5.56
七宗町	106	34	140	3.8	2.9	3.6	100	0	80.0	0	0	0	0	0	0
八百津町	277	99	376	6.1	5.1	5.9	88.2	100	90.9	0.36	0	0.27	5.88	0	4.55
白川町	236	50	286	8.5	14.0	9.4	90.0	85.7	88.9	0	0	0	0	0	0
東白川村	97	-	97	4.1	-	4.1	100	-	100	0	-	0	0	-	0
御嵩町	362	205	567	6.1	18.5	10.6	100	97.4	98.3	0.28	0.98	0.53	4.55	5.26	5.00
白川村	121	-	121	6.6	-	6.6	87.5	-	87.5	0	-	0	0	-	0

子宮頸がん

自治体名	受診者数(人)			令和元年度プロセス指標値(女 20~74歳)											
				要精検率(%)			精検受診率(%)			がん発見率(%)			陽性反応適中度(%)		
	集団	個別	計	集団	個別	計	集団	個別	計	集団	個別	計	集団	個別	計
全国	1,035,734	2,904,396	3,940,130	1.4	2.5	2.2	84.4	72.9	74.8	0.02	0.03	0.02	1.24	1.05	1.09
岐阜県	22,397	44,103	66,500	2.0	1.4	1.6	85.6	86.8	86.3	0.01	0.03	0.02	0.44	1.90	1.29
岐阜市	-	11,809	11,809	-	0.7	0.7	-	89.0	89.0	-	0.04	0.04	-	6.10	6.10
大垣市	489	4,128	4,617	1.6	2.4	2.4	87.5	95.0	94.5	0	0	0	0	0	0
高山市	5,860	53	5,913	0.6	5.7	0.6	72.7	0	66.7	0	0	0	0	0	0
多治見市	-	3,024	3,024	-	1.8	1.8	-	70.9	70.9	-	0	0	-	0	0
関市	1,388	2,783	4,171	0.8	1.1	1.0	100	93.5	95.2	0	0	0	0	0	0
中津川市	1,839	570	2,409	1.6	1.6	1.6	93.1	77.8	89.5	0	0	0	0	0	0
美濃市	250	472	722	5.2	1.3	2.6	84.6	50.0	73.7	0	0	0	0	0	0
瑞浪市	-	975	975	-	0.9	0.9	-	100	100	-	0	0	-	0	0
羽島市	-	920	920	-	1.7	1.7	-	87.5	87.5	-	0.11	0.11	-	6.25	6.25
恵那市	625	439	1,064	1.4	4.3	2.6	88.9	73.7	78.6	0	0	0	0	0	0
美濃加茂市	777	676	1,453	2.3	0.6	1.5	83.3	100	86.4	0	0	0	0	0	0
土岐市	-	1,420	1,420	-	1.7	1.7	-	91.7	91.7	-	0.14	0.14	-	8.33	8.33
各務原市	-	2,118	2,118	-	3.0	3.0	-	96.8	96.8	-	0.14	0.14	-	4.76	4.76
可児市	-	3,162	3,162	-	1.5	1.5	-	79.6	79.6	-	0	0	-	0	0
山県市	330	629	959	2.4	0.2	0.9	100	100	100	0	0	0	0	0	0
瑞穂市	-	2,773	2,773	-	1.3	1.3	-	77.8	77.8	-	0	0	-	0	0
飛騨市	1,945	-	1,945	1.2	-	1.2	91.3	-	91.3	0	-	0	0	-	0
本巣市	115	1,997	2,112	0.9	1.1	1.0	100	90.5	90.9	0	0	0	0	0	0
郡上市	2,938	-	2,938	7.1	-	7.1	84.2	-	84.2	0	-	0	0	-	0
下呂市	930	783	1,713	2.6	4.6	3.5	95.8	86.1	90.0	0	0	0	0	0	0
海津市	-	792	792	-	0.4	0.4	-	100	100	-	0	0	-	0	0
岐南町	-	796	796	-	0.9	0.9	-	85.7	85.7	-	0.13	0.13	-	14.29	14.29
笠松町	-	426	426	-	0.2	0.2	-	0	0	-	0	0	-	0	0
養老町	215	639	854	0.9	1.3	1.2	100	87.5	90.0	0	0	0	0	0	0
垂井町	860	-	860	1.4	-	1.4	75.0	-	75.0	0	-	0	0	-	0
関ヶ原町	355	-	355	2.0	-	2.0	100	-	100	0	-	0	0	-	0
神戸町	-	466	466	-	1.7	1.7	-	100	100	-	0	0	-	0	0
輪之内町	-	192	192	-	2.1	2.1	-	100	100	-	0	0	-	0	0
安八町	-	247	247	-	1.6	1.6	-	75.0	75.0	-	0	0	-	0	0
揖斐川町	1,058	80	1,138	1.0	1.3	1.1	72.7	0	66.7	0.19	0	0.18	18.18	0	16.67
大野町	316	91	407	2.8	5.5	3.4	77.8	80.0	78.6	0	0	0	0	0	0
池田町	689	105	794	1.5	1.0	1.4	90.0	100	90.9	0	0	0	0	0	0
北方町	103	616	719	1.0	1.0	1.0	100	100	100	0	0	0	0	0	0
坂祝町	147	74	221	1.4	0	0.9	100	-	100	0	-	0	0	-	0
富加町	203	66	269												

# 【静岡県】都道府県別がん検診実施状況

## 1 指針に基づくがん検診実施状況(静岡県)

表1 指針に基づく検診実施状況(令和3年度の検診実施状況)

	実施したと回答した市区町村割合(%)				
	胃 <sup>*1</sup>	大腸	肺	乳	子宮頸
集計対象市区町村数	35	35	35	35	35
集計対象市区町村割合(%)	100	100	100	100	100
指針に基づく対象年齢で検診を実施した <sup>*1 *2</sup>	0	74.3	62.9	91.4	100
指針に基づく受診間隔 <sup>*</sup> で検診を実施した <sup>*1 *2</sup>	0	100	97.1	42.9	37.1

\*1 平成28年2月の指針改定に伴い、胃がん検診ではそれまで対象年齢は「40歳以上、上限制限なし」、受診間隔は「年1回」であったのが、それぞれ「50歳以上、上限制限なし(ただし、胃部エックス線検査については、当分の間、40歳以上の者を対象としても差し支えない。)」」「同一人にとって受診機会は毎年あるが、原則2年に1回の受診間隔(ただし、胃部エックス線検査については、当分の間、年1回実施しても差し支えない)」に変更された。  
よって、平成29年度調査(平成28年度検診体制)以降は、胃がん検診の対象年齢は「50歳以上、上限制限なし」、受診間隔は「2年に1回」と回答した場合のみ指針に基づくものとして集計している。

\*2 令和3年度調査(令和2年度検診体制)以降、指針に基づく検診方法(14ページ参照)の対象年齢と受診間隔の回答をもとに集計した。

表2 指針に基づかない検診実施状況(令和3年度の検診実施状況)

	実施したと回答した市区町村割合(%)
集計対象市区町村数	35
集計対象市区町村割合(%)	100
指針以外の何らかの部位で検診を実施した	85.7
前立腺がん検診(PSA検査)を実施した	85.7
子宮体がん検診(細胞診)を実施した	17.1
エコーによる検診(肝臓、卵巣、甲状腺)を実施した	2.9
その他の何らかの検診を実施した	5.7



2 市区町村用がん検診チェックリスト実施率(静岡県)

表3 チェックリスト実施率(全項目)

	実施したと回答した市区町村割合(%)											
	胃		胃		大腸		肺		乳		子宮頸	
	(エックス線)	(内視鏡)	集団	個別	集団	個別	集団	個別	集団	個別	集団	個別
集計対象市区町村数	30	20	0	17	27	22	29	15	27	30	26	33
集計対象市区町村割合(%)	85.7	57.1	0	48.6	77.1	62.9	82.9	42.9	77.1	85.7	74.3	94.3
チェックリスト全項目の実施率*	78.5	76.7	-	73.0	77.6	75.5	78.0	77.9	79.4	80.5	77.6	77.8

表4 チェックリスト実施率(令和3年度の検診体制整備に関する項目)

	実施したと回答した市区町村割合(%)											
	胃		胃		大腸		肺		乳		子宮頸	
	(エックス線)	(内視鏡)	集団	個別	集団	個別	集団	個別	集団	個別	集団	個別
集計対象市区町村数	31	21	1	18	27	22	29	15	27	30	27	33
集計対象市区町村割合(%)	88.6	60.0	2.9	51.4	77.1	62.9	82.9	42.9	77.1	85.7	77.1	94.3
<b>[1] 検診対象者</b>												
1-1 対象者全員の氏名を記載した名簿を、住民台帳などに基づいて作成したか*	100	100	100	100	100	100	100	100	100	100	100	97.0
1-2 対象者全員に、個別に受診勧奨を行ったか*	58.1	71.4	100	83.3	51.9	81.8	55.2	86.7	59.3	70.0	59.3	63.6
1-3 受診勧奨を行った住民のうち未受診者全員に対し、再度の受診勧奨を個人毎(手紙・電話・訪問等)に行ったか*	6.5	0	0	0	7.4	0	10.3	0	7.4	16.7	3.7	12.1
1-4 対象者数(推計でも可)を把握したか*	96.8	90.5	100	100	100	100	96.6	93.3	100	100	100	100
<b>[2] 受診者の情報管理</b>												
2-1 個人別の受診(記録)台帳またはデータベースを作成したか*	96.8	95.2	100	94.4	96.3	95.5	96.6	100	96.3	100	96.3	97.0
2-2 過去5年間の受診歴を記録しているか*	96.8	100	100	83.3	100	100	100	100	100	100	96.3	100
<b>[3] 受診者への説明、及び要精検者への説明</b>												
3-1 受診勧奨時に、「検診機関用チェックリスト 1.受診者への説明」が全項目記載された資料を、全員に個別配布したか*	83.9	66.7	100	66.7	88.9	68.2	89.7	60.0	77.8	80.0	77.8	75.8
3-2 要精検者全員に対し、受診可能な精密検査機関名(医療機関名)の一覧を提示したか*	51.6	42.9	0	33.3	63.0	45.5	58.6	33.3	55.6	56.7	51.9	51.5
3-3 上記(3-2)の一覧に掲載したすべての精密検査機関には、あらかじめ精密検査結果の報告を依頼したか*	48.4	42.9	0	33.3	55.6	40.9	51.7	33.3	44.4	56.7	44.4	45.5
<b>[4] 精密検査結果の把握、精密検査未受診者の特定と受診勧奨</b>												
4-1 精密検査方法及び、精密検査(治療)結果を把握したか*	90.3	90.5	100	83.3	88.9	90.9	89.7	93.3	88.9	96.7	88.9	93.9
4-2 精密検査方法及び、精密検査(治療)結果が不明の者については、本人もしくは精密検査機関への照会等により、結果を確認したか*	83.9	71.4	100	66.7	85.2	72.7	86.2	66.7	85.2	83.3	85.2	81.8
4-3 個人毎の精密検査方法及び、精密検査(治療)結果を、市区町村、検診機関(医療機関)、精密検査機関が共有したか*	83.9	71.4	100	72.2	77.8	63.6	86.2	60.0	77.8	80.0	77.8	72.7
4-4 過去5年間の精密検査方法及び、精密検査(治療)結果を記録しているか*	87.1	90.5	100	77.8	88.9	90.9	89.7	93.3	88.9	96.7	81.5	93.9
4-5 精密検査未受診と精密検査結果未把握を定義に従って区別し、精密検査未受診者を特定したか*	90.3	85.7	100	83.3	88.9	86.4	89.7	86.7	88.9	93.3	88.9	90.9
4-6 精密検査未受診者に精密検査の受診勧奨を行ったか*	87.1	90.5	100	83.3	85.2	95.5	82.8	93.3	88.9	93.3	88.9	90.9
<b>[5] 地域保健・健康増進事業報告</b>												
5-1 がん検診結果や精密検査結果の最終報告(令和2年度地域保健・健康増進事業報告)を行ったか*	100	100	100	94.4	100	100	100	100	100	100	100	100
5-2 がん検診の結果について、地域保健・健康増進事業報告の全項目を計上できるよう、委託先(検診機関(医療機関)、医師会など)に報告を求めたか*	93.5	90.5	100	94.4	92.6	90.9	89.7	93.3	92.6	90.0	92.6	90.9
5-3 がん検診の結果について、委託先からの報告内容が地域保健・健康増進事業報告を網羅できていない場合、改善を求めたか*	96.8	95.2	100	100	96.3	100	93.1	93.3	96.3	96.7	96.3	97.0
5-4 精密検査結果について、地域保健・健康増進事業報告の全項目を計上できるよう、委託先(検診機関(医療機関)、精密検査機関、医師会など)に報告を求めたか*	96.8	95.2	100	88.9	96.3	90.9	96.6	100	96.3	96.7	96.3	93.9
5-5 精密検査結果について、委託先からの報告内容が地域保健・健康増進事業報告を網羅できていない場合、改善を求めたか*	87.1	81.0	100	72.2	88.9	77.3	89.7	80.0	88.9	86.7	88.9	84.8
<b>[6] 検診機関(医療機関)の質の担保</b>												
6-1 委託先検診機関(医療機関)を、仕様書の内容に基づいて選定したか*	90.3	81.0	100	72.2	92.6	77.3	89.7	73.3	92.6	83.3	92.6	84.8
6-2 仕様書(もしくは実施要綱)の内容は、「仕様書に明記すべき必要最低限の精度管理項目」を満たしたか*	74.2	66.7	100	44.4	74.1	59.1	79.3	60.0	81.5	66.7	77.8	66.7
6-3 検診終了後に、委託先検診機関(医療機関)で仕様書(もしくは実施要綱)の内容が遵守されたことを確認したか*	38.7	19.0	100	16.7	37.0	27.3	41.4	20.0	44.4	30.0	44.4	33.3
6-4 検診機関(医療機関)に精度管理評価を個別にフィードバックしたか*	12.9	4.8	0	0	7.4	4.5	13.8	6.7	14.8	13.3	11.1	12.1
6-5 「検診機関用チェックリスト」の遵守状況をフィードバックしたか*	12.9	4.8	0	0	7.4	4.5	13.8	6.7	11.1	6.7	11.1	6.1
6-6 検診機関(医療機関)毎のプロセス指標値を集計してフィードバックしたか*	3.2	4.8	0	0	3.7	4.5	3.4	6.7	7.4	6.7	3.7	3.0
6-7 上記(6-4.6-5.6-6)の結果をふまえて、課題のある検診機関(医療機関)に改善策をフィードバックしたか*	3.2	4.8	0	0	3.7	4.5	3.4	6.7	3.7	3.3	3.7	3.0

表5 チェックリスト実施率（令和元年度の精度管理指標の把握に関する項目）

	実施したと回答した市区町村割合(%)											
	胃		胃		大腸		肺		乳		子宮頸	
	(エックス線)		(内視鏡)		集団	個別	集団	個別	集団	個別	集団	個別
	集団	個別	集団	個別								
集計対象市区町村数	30	20	1	17	27	22	29	16	27	30	26	33
集計対象市区町村割合(%)	85.7	57.1	2.9	48.6	77.1	62.9	82.9	45.7	77.1	85.7	74.3	94.3
<b>【7】 受診率（受診者数）の集計</b>												
7-1 受診率を集計したか*	100	100	100	100	100	100	100	100	100	100	100	100
7-2 受診率を性別・年齢5歳階級別に集計したか*	96.7	95.0	100	94.1	96.3	95.5	96.6	93.8	96.3	96.7	96.2	97.0
7-3 受診者数を検診機関別に集計したか*	96.7	90.0	100	94.1	96.3	90.9	96.6	87.5	96.3	93.3	96.2	93.9
7-4 受診者数を検診受診歴別に集計したか*	93.3	100	100	100	92.6	95.5	96.6	100	92.6	93.3	92.3	93.9
<b>【8】 要精検率の集計</b>												
8-1 要精検率を集計したか*	100	100	100	100	100	100	100	100	100	100	100	100
8-2 要精検率を性別・年齢5歳階級別に集計したか*	90.0	90.0	100	82.4	92.6	86.4	89.7	93.8	92.6	93.3	92.3	90.9
8-3 要精検率を検診機関別に集計したか*	90.0	80.0	100	70.6	88.9	77.3	86.2	75.0	92.6	86.7	92.3	84.8
8-4 要精検率を検診受診歴別に集計したか*	80.0	80.0	100	76.5	77.8	77.3	82.8	81.3	77.8	83.3	76.9	81.8
<b>【9】 精検受診率の集計</b>												
9-1 精検受診率を集計したか*	93.3	95.0	100	88.2	92.6	95.5	93.1	100	92.6	100	92.3	97.0
9-2 精検受診率を性別・年齢5歳階級別に集計したか*	90.0	90.0	100	82.4	88.9	86.4	89.7	93.8	88.9	93.3	88.5	90.9
9-3 精検受診率を検診機関別に集計したか*	80.0	75.0	100	70.6	77.8	77.3	75.9	68.8	81.5	76.7	80.8	75.8
9-4 精検受診率を検診受診歴別に集計したか*	80.0	80.0	100	76.5	77.8	77.3	82.8	81.3	77.8	86.7	76.9	84.8
<b>【10】 精検未受診率の集計</b>												
10-1 精検未受診率を集計したか*	93.3	95.0	100	88.2	88.9	90.9	93.1	100	92.6	96.7	92.3	93.9
<b>【11】 がん発見率の集計</b>												
11-1 がん発見率を集計したか*	93.3	100	100	94.1	92.6	90.9	93.1	100	96.3	96.7	96.2	97.0
11-2 がん発見率を性別・年齢5歳階級別に集計したか*	86.7	90.0	100	82.4	85.2	81.8	86.2	93.8	88.9	93.3	88.5	90.9
11-3 がん発見率を検診機関別に集計したか*	76.7	65.0	100	58.8	74.1	63.6	75.9	68.8	81.5	73.3	80.8	72.7
11-4 がん発見率を検診受診歴別に集計したか*	73.3	80.0	100	70.6	74.1	72.7	75.9	81.3	74.1	80.0	73.1	78.8
11-5 がん発見率を検査方法別に集計したか*	-	-	-	-	-	-	-	-	85.2	90.0	-	-
<b>【12】 陽性反応適中度の集計</b>												
12-1 陽性反応適中度を集計したか*	86.7	95.0	100	88.2	85.2	86.4	86.2	93.8	88.9	90.0	88.5	90.9
12-2 陽性反応適中度を性別・年齢5歳階級別に集計したか*	80.0	80.0	100	70.6	74.1	77.3	75.9	87.5	81.5	83.3	80.8	81.8
12-3 陽性反応適中度を検診機関別に集計したか*	73.3	65.0	100	58.8	66.7	63.6	69.0	62.5	77.8	70.0	73.1	66.7
12-4 陽性反応適中度を検診受診歴別に集計したか*	70.0	70.0	100	58.8	66.7	68.2	69.0	75.0	70.4	73.3	69.2	72.7
12-5 陽性反応適中度を検査方法別に集計したか*	-	-	-	-	-	-	-	-	81.5	83.3	-	-
<b>【13】 早期がん割合の集計</b>												
13-1 早期がん割合を集計したか*	86.7	100	100	94.1	85.2	90.9	79.3	93.8	88.9	93.3	-	-
13-2 早期がん割合を性別・年齢5歳階級別に集計したか*	80.0	95.0	100	88.2	81.5	86.4	75.9	93.8	85.2	93.3	-	-
13-3 早期がん割合を検診機関別に集計したか*	66.7	60.0	0	52.9	59.3	59.1	62.1	62.5	66.7	63.3	-	-
13-4 早期がん割合を検診受診歴別に集計したか*	70.0	80.0	100	70.6	66.7	77.3	58.6	81.3	70.4	76.7	-	-
13-5 早期がん割合を検査方法別に集計したか*	-	-	-	-	-	-	-	-	81.5	90.0	-	-
<b>【14】 粘膜内がん、非浸潤がんの集計</b>												
14-1 粘膜内がんを集計したか*	76.7	85.0	100	82.4	81.5	86.4	-	-	-	-	-	-
14-1 非浸潤がんを集計したか*	-	-	-	-	-	-	-	-	85.2	93.3	-	-
<b>【15】 上皮内病変（CIN・AISなど）数の集計</b>												
15-1 上皮内病変(CIN・AISなど)数を集計したか(区分毎)*	-	-	-	-	-	-	-	-	-	-	92.3	93.9
15-2 上皮内病変(CIN・AISなど)数を年齢5歳階級別に集計したか(区分毎)*	-	-	-	-	-	-	-	-	-	-	84.6	87.9
15-3 上皮内病変(CIN・AISなど)数を検診機関別に集計したか(区分毎)*	-	-	-	-	-	-	-	-	-	-	76.9	72.7
15-4 上皮内病変(CIN・AISなど)数を検診受診歴別に集計したか(区分毎)*	-	-	-	-	-	-	-	-	-	-	73.1	78.8
<b>【16】 進行度がⅠ期のがん割合の集計</b>												
16-1 進行度がⅠ期のがん割合を集計したか*	-	-	-	-	-	-	-	-	-	-	69.2	75.8
16-2 進行度がⅠ期のがん割合を年齢5歳階級別に集計したか*	-	-	-	-	-	-	-	-	-	-	69.2	75.8
16-3 進行度がⅠ期のがん割合を検診機関別に集計したか*	-	-	-	-	-	-	-	-	-	-	61.5	60.6
16-4 進行度がⅠ期のがん割合を検診受診歴別に集計したか*	-	-	-	-	-	-	-	-	-	-	61.5	66.7

\* 「事業評価のためのチェックリスト・市区町村用」に記載されている項目

国立がん研究センター がん情報サービス [https://ganjoho.jp/med\\_pro/pre\\_scr/screening/check\\_list.html](https://ganjoho.jp/med_pro/pre_scr/screening/check_list.html)

### 3 プロセス指標値(静岡県)

表6 市区町村別のプロセス指標値

胃がん(エックス線)

自治体名	受診者数(人)			令和元年度プロセス指標値(男女計 50~74歳)											
				要精検率(%)			精検受診率(%)			がん発見率(%)			陽性反応適中度(%)		
	集団	個別	計	集団	個別	計	集団	個別	計	集団	個別	計	集団	個別	計
全国	1,296,836	381,217	1,678,053	6.8	7.3	6.9	83.3	72.8	80.8	0.11	0.10	0.11	1.69	1.34	1.61
静岡県	32,876	19,116	51,992	6.9	6.3	6.6	62.8	73.6	66.6	0.05	0.05	0.05	0.75	0.75	0.75
静岡市	6,211	474	6,685	9.7	0.8	9.0	12.3	100	12.9	0	0	0	0	0	0
浜松市	338	7,203	7,541	6.5	4.3	4.4	0	78.8	73.7	0	0.08	0.08	0	1.92	1.80
沼津市	345	3,794	4,139	13.0	5.0	5.7	51.1	73.7	69.4	0.29	0	0.02	2.22	0	0.43
熱海市	-	338	338	-	4.4	4.4	-	93.3	93.3	-	0	0	-	0	0
三島市	317	555	872	0	4.5	2.9	-	76.0	76.0	-	0.18	0.11	-	4.00	4.00
富士宮市	1,724	48	1,772	13.7	6.3	13.5	83.9	66.7	83.7	0	0	0	0	0	0
伊東市	668	210	878	7.6	23.8	11.5	92.2	86.0	89.1	0.30	0	0.23	3.92	0	1.98
島田市	2,475	-	2,475	6.9	-	6.9	74.7	-	74.7	0	-	0	0	-	0
富士市	1,167	548	1,715	4.6	9.3	6.1	90.7	84.3	87.6	0.09	0.18	0.12	1.85	1.96	1.90
磐田市	3,247	1,807	5,054	5.3	5.3	5.3	77.8	50.5	68.0	0.03	0.06	0.04	0.58	1.05	0.75
焼津市	526	255	781	6.1	3.1	5.1	93.8	87.5	92.5	0	0	0	0	0	0
掛川市	2,213	-	2,213	6.3	-	6.3	90.6	-	90.6	0.09	-	0.09	1.44	-	1.44
藤枝市	-	5	5	-	0	0	-	-	-	-	-	-	-	-	-
御殿場市	876	-	876	17.0	-	17.0	73.8	-	73.8	0.11	-	0.11	0.67	-	0.67
袋井市	2,822	-	2,822	6.6	-	6.6	83.9	-	83.9	0.04	-	0.04	0.54	-	0.54
下田市	529	-	529	1.3	-	1.3	100	-	100	0	-	0	0	-	0
裾野市	-	808	808	-	16.2	16.2	-	74.0	74.0	-	0	0	-	0	0
湖西市	145	1,274	1,419	4.8	13.0	12.2	42.9	57.2	56.6	0	0	0	0	0	0
伊豆市	647	14	661	4.8	14.3	5.0	77.4	50.0	75.8	0	0	0	0	0	0
御前崎市	1,027	166	1,193	3.9	17.5	5.8	90.0	93.1	91.3	0.10	0	0.08	2.50	0	1.45
菊川市	1,346	-	1,346	5.1	-	5.1	83.8	-	83.8	0	-	0	0	-	0
伊豆の国市	565	320	885	12.0	13.4	12.5	89.7	93.0	91.0	0.18	0	0.11	1.47	0	0.90
牧之原市	1,145	-	1,145	3.0	-	3.0	88.2	-	88.2	0	-	0	0	-	0
東伊豆町	472	2	474	3.0	50.0	3.2	85.7	100	86.7	0.21	0	0.21	7.14	0	6.67
河津町	270	-	270	1.9	-	1.9	100	-	100	0	-	0	0	-	0
南伊豆町	604	-	604	2.8	-	2.8	76.5	-	76.5	0.17	-	0.17	5.88	-	5.88
松崎町	339	-	339	3.8	-	3.8	100	-	100	0.29	-	0.29	7.69	-	7.69
西伊豆町	412	-	412	1.9	-	1.9	100	-	100	0	-	0	0	-	0
函南町	629	-	629	2.9	-	2.9	100	-	100	0.16	-	0.16	5.56	-	5.56
清水町	144	530	674	16.0	3.2	5.9	69.6	82.4	75.0	0	0	0	0	0	0
長泉町	51	710	761	17.6	8.3	8.9	100	72.9	76.5	1.96	0	0.13	11.11	0	1.47
小山町	325	-	325	0	-	0	-	-	-	-	-	-	-	-	-
吉田町	789	-	789	2.7	-	2.7	85.7	-	85.7	0.13	-	0.13	4.76	-	4.76
川根本町	129	-	129	0	-	0	-	-	-	-	-	-	-	-	-
森町	379	55	434	4.5	1.8	4.1	76.5	100	77.8	0	0	0	0	0	0

胃がん(内視鏡)

自治体名	受診者数(人)			令和元年度プロセス指標値(男女計 50~74歳)											
				要精検率(%)			精検受診率(%)			がん発見率(%)			陽性反応適中度(%)		
	集団	個別	計	集団	個別	計	集団	個別	計	集団	個別	計	集団	個別	計
全国	15,632	764,129	779,761	4.3	7.5	7.4	83.9	94.0	93.9	0.15	0.29	0.29	3.59	3.92	3.92
静岡県	-	40,049	40,049	-	3.8	3.8	-	81.1	81.1	-	0.10	0.10	-	2.65	2.65
静岡市	-	5,324	5,324	-	9.6	9.6	-	62.8	62.8	-	0.06	0.06	-	0.59	0.59
浜松市	-	18,005	18,005	-	0.3	0.3	-	55.2	55.2	-	0.03	0.03	-	8.62	8.62
沼津市	-	1,871	1,871	-	1.4	1.4	-	85.2	85.2	-	0.21	0.21	-	14.81	14.81
熱海市	-	348	348	-	14.4	14.4	-	96.0	96.0	-	0.57	0.57	-	4.00	4.00
三島市	-	5,285	5,285	-	6.3	6.3	-	97.9	97.9	-	0.32	0.32	-	5.09	5.09
富士宮市	-	1,328	1,328	-	11.0	11.0	-	100	100	-	0.23	0.23	-	2.05	2.05
伊東市	-	-	-	-	-	-	-	-	-	-	-	-	-	-	-
島田市	-	-	-	-	-	-	-	-	-	-	-	-	-	-	-
富士市	-	1,553	1,553	-	2.6	2.6	-	34.1	34.1	-	0	0	-	0	0
磐田市	-	-	-	-	-	-	-	-	-	-	-	-	-	-	-
焼津市	-	2,297	2,297	-	7.1	7.1	-	98.2	98.2	-	0.09	0.09	-	1.22	1.22
掛川市	-	-	-	-	-	-	-	-	-	-	-	-	-	-	-
藤枝市	-	722	722	-	14.1	14.1	-	100	100	-	0	0	-	0	0
御殿場市	-	347	347	-	0.6	0.6	-	100	100	-	0	0	-	0	0
袋井市	-	-	-	-	-	-	-	-	-	-	-	-	-	-	-
下田市	-	-	-	-	-	-	-	-	-	-	-	-	-	-	-
裾野市	-	1,027	1,027	-	3.5	3.5	-	55.6	55.6	-	0	0	-	0	0
湖西市	-	-	-	-	-	-	-	-	-	-	-	-	-	-	-
伊豆市	-	120	120	-	4.2	4.2	-	100	100	-	0.83	0.83	-	20.00	20.00
御前崎市	-	1	1	-	0	0	-	-	-	-	-	-	-	-	-
菊川市	-	-	-	-	-	-	-	-	-	-	-	-	-	-	-
伊豆の国市	-	150	150	-	0.7	0.7	-	100	100	-	0.67	0.67	-	100	100
牧之原市	-	-	-	-	-	-	-	-	-	-	-	-	-	-	-
東伊豆町	-	-	-	-	-	-	-	-	-	-	-	-	-	-	-
河津町	-	-	-	-	-	-	-	-	-	-	-	-	-	-	-
南伊豆町	-	-	-	-	-	-	-	-	-	-	-	-	-	-	-
松崎町	-	-	-	-	-	-	-	-	-	-	-	-	-	-	-
西伊豆町	-	-	-	-	-	-	-	-	-	-	-	-	-	-	-
函南町	-	132	132	-	6.1	6.1	-	100	100	-	0	0	-	0	0
清水町	-	353	353	-	3.1	3.1	-	45.5	45.5	-	0.28	0.28	-	9.09	9.09
長泉町	-	824	824	-	1.1	1.1	-	55.6	55.6	-	0	0	-	0	0
小山町	-	325	325	-	0.9	0.9	-	100	100	-	0.31	0.31	-	33.33	33.33
吉田町	-	-	-	-	-	-	-	-	-	-	-	-	-	-	-
川根本町	-	-	-	-	-	-	-	-	-	-	-	-	-	-	-
森町	-	37	37	-	2.7	2.7	-	100	100	-	0	0	-	0	0

大腸がん

自治体名	令和元年度プロセス指標値(男女計 40~(74歳)														
	受診者数(人)			要精検率(%)			精検受診率(%)			がん発見率(%)			陽性反応適中度(%)		
	集団	個別	計	集団	個別	計	集団	個別	計	集団	個別	計	集団	個別	計
全国	2,641,863	3,127,632	5,769,495	5.7	7.1	6.5	76.2	67.7	71.1	0.17	0.23	0.20	2.98	3.23	3.13
静岡県	84,108	107,224	191,332	5.8	6.7	6.3	68.3	65.5	66.6	0.12	0.20	0.17	2.15	3.02	2.67
静岡市	16,870	9,354	26,224	6.2	7.8	6.8	37.7	40.7	38.9	0.05	0.14	0.08	0.86	1.79	1.24
浜松市	496	40,715	41,211	6.0	6.7	6.7	3.3	68.7	68.0	0	0.20	0.20	0	3.01	2.98
沼津市	385	10,432	10,817	5.5	5.8	5.8	57.1	61.5	61.3	0.26	0.12	0.13	4.76	2.13	2.22
熱海市	-	2,142	2,142	-	9.0	9.0	-	45.8	45.8	-	0.47	0.47	-	5.21	5.21
三島市	-	7,031	7,031	-	7.0	7.0	-	67.6	67.6	-	0.23	0.23	-	3.26	3.26
富士宮市	3,006	3,804	6,810	4.0	7.6	6.0	70.8	61.9	64.5	0.23	0.26	0.25	5.83	3.44	4.14
伊東市	407	3,387	3,794	7.9	9.4	9.3	71.9	81.3	80.4	0	0.44	0.40	0	4.69	4.26
島田市	6,316	-	6,316	5.7	-	5.7	75.4	-	75.4	0.13	-	0.13	2.21	-	2.21
富士市	2,795	8,054	10,849	5.8	5.3	5.4	73.6	81.1	79.0	0.36	0.22	0.26	6.13	4.21	4.74
磐田市	9,273	2,154	11,427	5.7	7.7	6.0	67.8	60.6	66.1	0.11	0.05	0.10	1.90	0.61	1.59
焼津市	1,012	5,957	6,969	5.9	5.8	5.8	76.7	79.1	78.8	0.10	0.29	0.26	1.67	4.93	4.44
掛川市	2,942	-	2,942	5.0	-	5.0	81.6	-	81.6	0.20	-	0.20	4.08	-	4.08
藤枝市	11,052	-	11,052	5.8	-	5.8	76.5	-	76.5	0.13	-	0.13	2.20	-	2.20
御殿場市	3,918	-	3,918	6.5	-	6.5	82.0	-	82.0	0.28	-	0.28	4.31	-	4.31
袋井市	6,188	-	6,188	4.3	-	4.3	79.6	-	79.6	0.05	-	0.05	1.12	-	1.12
下田市	1,483	-	1,483	7.4	-	7.4	88.2	-	88.2	0.13	-	0.13	1.82	-	1.82
裾野市	-	3,373	3,373	-	6.1	6.1	-	69.9	69.9	-	0.24	0.24	-	3.88	3.88
湖西市	139	2,748	2,887	2.9	7.5	7.2	75.0	49.3	49.8	0	0.04	0.03	0	0.49	0.48
伊豆市	1,125	621	1,746	4.6	7.1	5.5	76.9	88.6	82.3	0.09	0.48	0.23	1.92	6.82	4.17
御前崎市	1,957	220	2,177	5.1	5.0	5.1	76.0	81.8	76.6	0.10	0	0.09	2.00	0	1.80
菊川市	2,811	-	2,811	5.2	-	5.2	77.6	-	77.6	0.14	-	0.14	2.72	-	2.72
伊豆の国市	1,288	970	2,258	4.3	5.6	4.9	87.5	87.0	87.3	0.31	0.10	0.22	7.14	1.85	4.55
牧之原市	2,546	-	2,546	6.7	-	6.7	79.5	-	79.5	0	-	0	0	-	0
東伊豆町	1,158	5	1,163	8.7	60.0	8.9	85.1	66.7	84.6	0.17	0	0.17	1.98	0	1.92
河津町	696	-	696	7.0	-	7.0	85.7	-	85.7	0.29	-	0.29	4.08	-	4.08
南伊豆町	997	-	997	8.5	-	8.5	87.1	-	87.1	0.10	-	0.10	1.28	-	1.28
松崎町	618	-	618	7.6	-	7.6	89.4	-	89.4	0.32	-	0.32	4.26	-	4.26
西伊豆町	728	-	728	7.8	-	7.8	87.7	-	87.7	0.27	-	0.27	3.51	-	3.51
函南町	1,271	135	1,406	5.7	6.7	5.8	90.4	100	91.5	0.08	0	0.07	1.37	0	1.22
清水町	19	1,734	1,753	10.5	5.7	5.7	0	58.2	57.0	0	0.17	0.17	0	3.06	3.00
長泉町	-	2,975	2,975	-	5.4	5.4	-	62.7	62.7	-	0.13	0.13	-	2.48	2.48
小山町	460	819	1,279	0	5.5	3.5	-	82.2	82.2	-	0.12	0.08	-	2.22	2.22
吉田町	1,441	-	1,441	7.8	-	7.8	78.8	-	78.8	0.14	-	0.14	1.77	-	1.77
川根本町	85	11	96	5.9	0	5.2	20.0	-	20.0	0	-	0	0	-	0
森町	626	583	1,209	5.4	5.7	5.5	73.5	57.6	65.7	0	0	0	0	0	0

肺がん

自治体名	令和元年度プロセス指標値(男女計 40~(74歳)														
	受診者数(人)			要精検率(%)			精検受診率(%)			がん発見率(%)			陽性反応適中度(%)		
	集団	個別	計	集団	個別	計	集団	個別	計	集団	個別	計	集団	個別	計
全国	3,034,786	2,198,105	5,232,891	1.6	2.1	1.8	85.8	81.5	83.7	0.05	0.04	0.04	2.85	1.99	2.43
静岡県	125,054	83,335	208,389	1.8	2.3	2.0	80.6	83.2	81.8	0.08	0.03	0.06	4.36	1.37	2.99
静岡市	28,337	-	28,337	2.6	-	2.6	71.2	-	71.2	0.26	-	0.26	9.88	-	9.88
浜松市	691	43,254	43,945	1.0	3.1	3.1	0	85.6	85.1	0	0.03	0.03	0	1.03	1.02
沼津市	258	11,358	11,616	0.4	0.5	0.5	100	84.2	84.5	0	0.01	0.01	0	1.75	1.72
熱海市	-	3,107	3,107	-	0.4	0.4	-	100	100	-	0.06	0.06	-	16.67	16.67
三島市	-	7,944	7,944	-	0.4	0.4	-	92.9	92.9	-	0.06	0.06	-	17.86	17.86
富士宮市	8,894	-	8,894	0.3	-	0.3	96.8	-	96.8	0.01	-	0.01	3.23	-	3.23
伊東市	2,090	2,852	4,942	0	3.5	2.0	-	92.9	92.9	-	0.04	0.02	-	1.01	1.01
島田市	5,943	-	5,943	1.3	-	1.3	92.0	-	92.0	0	-	0	0	-	0
富士市	8,905	1,954	10,859	1.6	4.9	2.2	87.2	60.4	76.4	0.02	0	0.02	1.42	0	0.84
磐田市	10,193	2,138	12,331	1.5	5.5	2.2	88.7	78.0	84.0	0.03	0	0.02	1.99	0	1.12
焼津市	6,555	-	6,555	2.8	-	2.8	85.2	-	85.2	0.05	-	0.05	1.64	-	1.64
掛川市	4,541	-	4,541	1.7	-	1.7	86.7	-	86.7	0	-	0	0	-	0
藤枝市	11,362	-	11,362	2.7	-	2.7	74.5	-	74.5	0.04	-	0.04	1.29	-	1.29
御殿場市	4,893	-	4,893	1.6	-	1.6	94.9	-	94.9	0.02	-	0.02	1.28	-	1.28
袋井市	6,403	-	6,403	0.8	-	0.8	96.2	-	96.2	0.02	-	0.02	1.89	-	1.89
下田市	1,392	-	1,392	0.7	-	0.7	90.0	-	90.0	0.07	-	0.07	10.00	-	10.00
裾野市	-	3,675	3,675	-	0.4	0.4	-	43.8	43.8	-	0.03	0.03	-	6.25	6.25
湖西市	3,161	1	3,162	2.0	0	2.0	82.5	-	82.5	0	-	0	0	-	0
伊豆市	1,553	25	1,578	0.9	0	0.9	100	-	100	0	-	0	0	-	0
御前崎市	2,243	242	2,485	1.8	5.0	2.1	100	91.7	98.1	0	0	0	0	0	0
菊川市	2,183	-	2,183	3.3	-	3.3	91.8	-	91.8	0.09	-	0.09	2.74	-	2.74
伊豆の国市	1,414	795	2,209	0.9	4.3	2.1	92.3	91.2	91.5	0	0.13	0.05	0	2.94	2.13
牧之原市	3,103	-	3,103	1.3	-	1.3	92.7	-	92.7	0	-	0	0	-	0
東伊豆町	1,193	9	1,202	1.8	22.2	2.0	86.4	50.0	83.3	0.08	0	0.08	4.55	0	4.17
河津町	699	-	699	1.1	-	1.1	75.0	-	75.0	0	-	0	0	-	0
南伊豆町	857	-	857	1.8	-	1.8	93.3	-	93.3	0.12	-	0.12	6.67	-	6.67
松崎町	667	-	667	0.9	-	0.9	100	-	100	0	-	0	0	-	0
西伊豆町	733	-	733	0.8	-	0.8	66.7	-	66.7	0.14	-	0.14	16.67	-	16.67
函南町	1,876	-	1,876	0.5	-	0.5	50.0	-	50.0	0.05	-	0.05	10.00	-	10.00
清水町	239	1,893	2,132	0	0.4	0.4	-	62.5	62.5	-	0.05	0.05	-	12.50	12.50
長泉町	-	3,422	3,422	-	0.4	0.4	-	46.2	46.2	-	0	0	-	0	0
小山町	1,065	-	1,065	0	-	0	-	-	-	-	-	-	-	-	-
吉田町	1,882	-	1,882	2.7	-	2.7	78.4	-	78.4	0.16	-	0.16	5.88	-	5.88
川根本町	846	-	846	1.2	-	1.2	100	-	100	0	-	0	0	-	0
森町	883	666	1,549	2.6	6.0	4.1	73.9	57.5	63.5	0	0	0	0	0	0

乳がん

自治体名	受診者数(人)			令和元年度プロセス指標値(女 40~74歳)						がん発見率(%)			陽性反応適中度(%)		
	集団	個別	計	要精検率(%)			精検受診率(%)			集団	個別	計	集団	個別	計
				集団	個別	計	集団	個別	計						
全国	1,294,852	1,487,879	2,782,731	4.7	7.2	6.0	91.6	88.3	89.5	0.28	0.34	0.31	5.84	4.79	5.17
静岡県	37,546	46,334	83,880	4.0	7.4	5.8	77.2	87.8	84.5	0.21	0.26	0.24	5.35	3.58	4.12
静岡市	8,538	2,303	10,841	4.4	5.0	4.5	38.1	46.5	40.0	0.11	0.13	0.11	2.38	2.63	2.44
浜松市	368	13,352	13,720	2.2	3.6	3.6	0	88.2	86.8	0	0.12	0.12	0	3.31	3.26
沼津市	315	5,116	5,431	6.7	5.4	5.5	95.2	93.8	93.9	0.32	0.47	0.46	4.76	8.70	8.42
熱海市	223	577	800	3.6	11.1	9.0	100	100	100	0.45	0.17	0.25	12.50	1.56	2.78
三島市	-	3,157	3,157	-	10.8	10.8	-	93.2	93.2	-	0.29	0.29	-	2.65	2.65
富士宮市	1,972	398	2,370	7.8	13.6	8.8	98.1	87.0	95.2	0.46	0.50	0.46	5.84	3.70	5.29
伊東市	1,711	74	1,785	3.4	14.9	3.9	89.8	100	91.4	0.18	2.70	0.28	5.08	18.18	7.14
島田市	2,259	936	3,195	1.6	4.9	2.6	88.9	97.8	93.9	0.09	0.64	0.25	5.56	13.04	9.76
富士市	2,390	2,188	4,578	4.3	9.6	6.8	96.1	97.6	97.1	0.21	0.37	0.28	4.85	3.83	4.17
磐田市	4,029	90	4,119	3.6	3.3	3.6	86.4	0	84.7	0.37	0	0.36	10.20	0	10.00
焼津市	1,327	1,735	3,062	2.7	13.7	8.9	77.8	72.6	73.3	0.38	0.29	0.33	13.89	2.11	3.66
掛川市	3,395	-	3,395	5.1	-	5.1	87.9	-	87.9	0.32	-	0.32	6.36	-	6.36
藤枝市	-	4,515	4,515	-	6.6	6.6	-	98.0	98.0	-	0.35	0.35	-	5.35	5.35
御殿場市	-	2,062	2,062	-	26.6	26.6	-	85.2	85.2	-	0.19	0.19	-	0.73	0.73
袋井市	2,956	-	2,956	2.5	-	2.5	96.0	-	96.0	0.24	-	0.24	9.33	-	9.33
下田市	367	238	605	3.0	12.6	6.8	100	96.7	97.6	0	0.42	0.17	0	3.33	2.44
裾野市	-	1,407	1,407	-	3.9	3.9	-	92.7	92.7	-	0.21	0.21	-	5.45	5.45
湖西市	223	1,372	1,595	3.6	7.6	7.0	100	54.8	58.0	0.45	0.22	0.25	12.50	2.88	3.57
伊豆市	435	780	1,215	1.4	7.3	5.2	100	98.2	98.4	0	0.38	0.25	0	5.26	4.76
御前崎市	403	702	1,105	1.0	1.4	1.3	100	100	100	0	0	0	0	0	0
菊川市	1,469	206	1,675	3.7	6.8	4.1	96.3	100	97.1	0	0	0	0	0	0
伊豆の国市	875	848	1,723	5.4	10.8	8.1	87.2	95.7	92.8	0.11	0.24	0.17	2.13	2.17	2.16
牧之原市	1,168	-	1,168	4.3	-	4.3	80.0	-	80.0	0	-	0	0	-	0
東伊豆町	396	3	399	4.5	0	4.5	83.3	-	83.3	0.51	-	0.50	11.11	-	11.11
河津町	121	82	203	1.7	15.9	7.4	100	100	100	0	3.66	1.48	0	23.08	20.00
南伊豆町	320	33	353	2.8	12.1	3.7	88.9	75.0	84.6	0.31	3.03	0.57	11.11	25.00	15.38
松崎町	88	195	283	0	8.7	6.0	-	100	100	-	0.51	0.35	-	5.88	5.88
西伊豆町	236	48	284	0.8	6.3	1.8	50.0	100	80.0	0	0	0	0	0	0
函南町	413	493	906	4.4	5.1	4.7	100	100	100	0	0	0	0	0	0
清水町	310	870	1,180	8.7	6.4	7.0	88.9	83.9	85.5	0.65	0.11	0.25	7.41	1.79	3.61
長泉町	-	1,499	1,499	-	5.8	5.8	-	88.5	88.5	-	0.33	0.33	-	5.75	5.75
小山町	-	515	515	-	23.5	23.5	-	92.6	92.6	-	0.19	0.19	-	0.83	0.83
吉田町	668	257	925	2.8	5.8	3.7	100	100	100	0.15	0.39	0.22	5.26	6.67	5.88
川根本町	267	1	268	5.6	0	5.6	100	-	100	0.75	-	0.75	13.33	-	13.33
森町	304	282	586	2.3	6.7	4.4	57.1	73.7	69.2	0.66	0.35	0.51	28.57	5.26	11.54

子宮頸がん

自治体名	受診者数(人)			令和元年度プロセス指標値(女 20~74歳)						がん発見率(%)			陽性反応適中度(%)		
	集団	個別	計	要精検率(%)			精検受診率(%)			集団	個別	計	集団	個別	計
				集団	個別	計	集団	個別	計						
全国	1,035,734	2,904,396	3,940,130	1.4	2.5	2.2	84.4	72.9	74.8	0.02	0.03	0.02	1.24	1.05	1.09
静岡県	37,849	90,952	128,801	1.2	2.2	1.9	57.8	65.8	64.4	0.00	0.01	0.01	0.22	0.59	0.52
静岡市	8,457	9,389	17,846	2.4	3.8	3.1	26.5	13.5	18.2	0	0.01	0.01	0	0.28	0.18
浜松市	510	22,722	23,232	0.4	1.0	1.0	0	74.8	74.2	0	0.00	0.00	0	0.43	0.42
沼津市	534	9,114	9,648	1.5	2.8	2.7	50.0	78.5	77.6	0	0.01	0.01	0	0.40	0.39
熱海市	236	417	653	0	0.5	0.3	-	100	100	-	0	0	-	0	0
三島市	-	4,296	4,296	-	3.2	3.2	-	59.6	59.6	-	0.02	0.02	-	0.74	0.74
富士宮市	690	2,071	2,761	1.6	4.1	3.5	81.8	87.1	86.5	0	0	0	0	0	0
伊東市	245	1,471	1,716	0	2.7	2.3	-	79.5	79.5	-	0.07	0.06	-	2.56	2.56
島田市	2,677	893	3,570	0.1	3.0	0.8	100	96.3	96.7	0	0	0	0	0	0
富士市	1,170	6,858	8,028	1.9	3.9	3.6	90.9	59.4	61.8	0	0.01	0.01	0	0.38	0.35
磐田市	3,299	693	3,992	0.9	0.6	0.9	90.3	100	91.4	0	0	0	0	0	0
焼津市	1,926	3,013	4,939	1.5	2.8	2.3	79.3	94.0	90.3	0.05	0.03	0.04	3.45	1.19	1.77
掛川市	3,448	2,947	6,395	0.8	2.9	1.8	64.3	82.6	78.1	0	0	0	0	0	0
藤枝市	-	5,723	5,723	-	2.2	2.2	-	98.4	98.4	-	0.03	0.03	-	1.57	1.57
御殿場市	-	4,221	4,221	-	0.5	0.5	-	85.7	85.7	-	0	0	-	0	0
袋井市	5,539	351	5,890	0.7	0.9	0.7	97.5	66.7	95.3	0	0	0	0	0	0
下田市	59	466	525	8.5	1.5	2.3	0	100	58.3	0	0	0	0	0	0
裾野市	-	3,164	3,164	-	2.4	2.4	-	82.7	82.7	-	0	0	-	0	0
湖西市	258	1,236	1,494	1.2	2.5	2.3	100	48.4	52.9	0	0	0	0	0	0
伊豆市	431	887	1,318	0.9	0.7	0.8	100	100	100	0	0.11	0.08	0	16.67	10.00
御前崎市	439	870	1,309	0.5	1.3	1.0	100	100	100	0	0	0	0	0	0
菊川市	1,529	265	1,794	1.5	1.9	1.6	100	60.0	92.9	0	0	0	0	0	0
伊豆の国市	1,545	1,240	2,785	0	1.6	0.7	-	90.0	90.0	-	0.08	0.04	-	5.00	5.00
牧之原市	1,261	168	1,429	1.3	4.2	1.6	100	100	100	0	0	0	0	0	0
東伊豆町	499	217	716	0.6	0.9	0.7	100	100	100	0	0	0	0	0	0
河津町	-	235	235	-	1.7	1.7	-	100	100	-	0	0	-	0	0
南伊豆町	126	162	288	1.6	1.2	1.4	100	100	100	0	0	0	0	0	0
松崎町	-	252	252	-	2.0	2.0	-	100	100	-	0	0	-	0	0
西伊豆町	-	202	202	-	2.0	2.0	-	100	100	-	0	0	-	0	0
函南町	864	1,071	1,935	0.2	0.7	0.5	100	100	100	0	0	0	0	0	0
清水町	462	1,472	1,934	1.1	3.4	2.8	0	52.0	47.3	0	0	0	0	0	0
長泉町	-	3,178	3,178	-	2.0	2.0	-	89.2	89.2	-	0	0	-	0	0
小山町	-	1,024	1,024	-	0.4	0.4	-	100	100	-	0	0	-	0	0
吉田町	760	405	1,165	0.9	3.5	1.8	85.7	78.6	81.0	0	0	0	0	0	0
川根本町	386	2	388	0	0	0	-	-	-	-	-	-	-	-	-
森町	499	257	756	0	1.2	0.4	-	66.7	66.7	-	0.39	0.13	-	33.33	33.33

## 【愛知県】都道府県別がん検診実施状況

## 1 指針に基づくがん検診実施状況(愛知県)

表1 指針に基づく検診実施状況(令和3年度の検診実施状況)

	実施したと回答した市区町村割合(%)				
	胃 <sup>*1</sup>	大腸	肺	乳	子宮頸
集計対象市区町村数	54	54	54	54	54
集計対象市区町村割合(%)	100	100	100	100	100
指針に基づく対象年齢で検診を実施した <sup>*1 *2</sup>	0	66.7	51.9	74.1	92.6
指針に基づく受診間隔 <sup>*</sup> で検診を実施した <sup>*1 *2</sup>	0	98.1	98.1	27.8	22.2

\*1 平成28年2月の指針改定に伴い、胃がん検診ではそれまで対象年齢は「40歳以上、上限制限なし」、受診間隔は「年1回」であったのが、それぞれ「50歳以上、上限制限なし(ただし、胃部エックス線検査については、当分の間、40歳以上の者を対象としても差し支えない。)」 「同一人にとって受診機会は毎年あるが、原則2年に1回の受診間隔(ただし、胃部エックス線検査については、当分の間、年1回実施しても差し支えない)」に変更された。  
よって、平成29年度調査(平成28年度検診体制)以降は、胃がん検診の対象年齢は「50歳以上、上限制限なし」、受診間隔は「2年に1回」と回答した場合のみ指針に基づくものとして集計している。

\*2 令和3年度調査(令和2年度検診体制)以降、指針に基づく検診方法(14ページ参照)の対象年齢と受診間隔の回答をもとに集計した。

表2 指針に基づかない検診実施状況(令和3年度の検診実施状況)

	実施したと回答した市区町村割合(%)
集計対象市区町村数	54
集計対象市区町村割合(%)	100
指針以外の何らかの部位で検診を実施した	100
前立腺がん検診(PSA検査)を実施した	100
子宮体がん検診(細胞診)を実施した	18.5
エコーによる検診(肝臓、卵巣、甲状腺)を実施した	3.7
その他の何らかの検診を実施した	11.1

## 2 市区町村用がん検診チェックリスト実施率(愛知県)

表3 チェックリスト実施率(全項目)

	実施したと回答した市区町村割合(%)											
	胃		胃		大腸		肺		乳		子宮頸	
	(エックス線)		(内視鏡)									
	集団	個別	集団	個別	集団	個別	集団	個別	集団	個別	集団	個別
集計対象市区町村数	40	45	2	32	38	48	40	42	41	51	41	53
集計対象市区町村割合(%)	74.1	83.3	3.7	59.3	70.4	88.9	74.1	77.8	75.9	94.4	75.9	98.1
チェックリスト全項目の実施率*	79.2	75.4	78.8	75.4	79.0	75.4	78.4	74.7	79.9	74.9	79.4	74.6

表4 チェックリスト実施率(令和3年度の検診体制整備に関する項目)

	実施したと回答した市区町村割合(%)											
	胃		胃		大腸		肺		乳		子宮頸	
	(エックス線)		(内視鏡)									
	集団	個別	集団	個別	集団	個別	集団	個別	集団	個別	集団	個別
集計対象市区町村数	40	47	3	36	39	49	41	45	42	51	41	53
集計対象市区町村割合(%)	74.1	87.0	5.6	66.7	72.2	90.7	75.9	83.3	77.8	94.4	75.9	98.1
<b>[1] 検診対象者</b>												
1-1 対象者全員の氏名を記載した名簿を、住民台帳などに基づいて作成したか*	97.5	97.9	100	100	97.4	98.0	97.6	97.8	95.2	98.0	97.6	98.1
1-2 対象者全員に、個別に受診勧奨を行ったか*	30.0	31.9	0	41.7	30.8	36.7	31.7	33.3	33.3	35.3	31.7	34.0
1-3 受診勧奨を行った住民のうち未受診者全員に対し、再度の受診勧奨を個人毎(手紙・電話・訪問等)に行ったか*	5.0	4.3	0	5.6	5.1	6.1	7.3	4.4	7.1	9.8	7.3	9.4
1-4 対象者数(推計でも可)を把握したか*	100	100	100	97.2	100	100	100	100	100	100	100	100
<b>[2] 受診者の情報管理</b>												
2-1 個人別の受診(記録)台帳またはデータベースを作成したか*	100	97.9	100	100	100	100	100	100	100	100	100	100
2-2 過去5年間の受診歴を記録しているか*	97.5	97.9	100	77.8	94.9	95.9	95.1	93.3	97.6	96.1	95.1	98.1
<b>[3] 受診者への説明、及び要精検者への説明</b>												
3-1 受診勧奨時に、「検診機関用チェックリスト 1.受診者への説明」が全項目記載された資料を、全員に個別配布したか*	75.0	59.6	33.3	63.9	76.9	67.3	70.7	57.8	69.0	62.7	73.2	60.4
3-2 要精検者全員に対し、受診可能な精密検査機関名(医療機関名)の一覧を提示したか*	27.5	25.5	0	30.6	28.2	28.6	26.8	22.2	23.8	27.5	24.4	26.4
3-3 上記(3-2)の一覧に掲載したすべての精密検査機関には、あらかじめ精密検査結果の報告を依頼したか*	12.5	14.9	0	19.4	12.8	18.4	12.2	13.3	9.5	15.7	9.8	15.1
<b>[4] 精密検査結果の把握、精密検査未受診者の特定と受診勧奨</b>												
4-1 精密検査方法及び、精密検査(治療)結果を把握したか*	97.5	95.7	100	97.2	97.4	98.0	95.1	97.8	97.6	96.1	97.6	96.2
4-2 精密検査方法及び、精密検査(治療)結果が不明の者については、本人もしくは精密検査機関への照会等により、結果を確認したか*	87.5	91.5	100	88.9	87.2	85.7	80.5	86.7	85.7	86.3	85.4	86.8
4-3 個人毎の精密検査方法及び、精密検査(治療)結果を、市区町村、検診機関(医療機関)、精密検査機関が共有したか*	65.0	57.4	66.7	66.7	66.7	59.2	63.4	60.0	61.9	58.8	65.9	56.6
4-4 過去5年間の精密検査方法及び、精密検査(治療)結果を記録しているか*	95.0	97.9	100	80.6	94.9	95.9	95.1	95.6	95.2	94.1	92.7	94.3
4-5 精密検査未受診と精密検査結果未把握を定義に従って区別し、精密検査未受診者を特定したか*	77.5	80.9	100	80.6	79.5	79.6	78.0	80.0	78.6	78.4	75.6	79.2
4-6 精密検査未受診者に精密検査の受診勧奨を行ったか*	90.0	85.1	100	75.0	89.7	79.6	87.8	77.8	90.5	80.4	90.2	81.1
<b>[5] 地域保健・健康増進事業報告</b>												
5-1 がん検診結果や精密検査結果の最終報告(令和2年度地域保健・健康増進事業報告)を行ったか*	100	100	100	100	97.4	100	100	100	100	100	100	100
5-2 がん検診の結果について、地域保健・健康増進事業報告の全項目を計上できるよう、委託先(検診機関(医療機関)、医師会など)に報告を求めたか*	100	97.9	100	100	100	98.0	100	97.8	100	98.0	100	98.1
5-3 がん検診の結果について、委託先からの報告内容が地域保健・健康増進事業報告を網羅できていない場合、改善を求めたか*	100	97.9	100	100	100	98.0	100	97.8	100	98.0	100	98.1
5-4 精密検査結果について、地域保健・健康増進事業報告の全項目を計上できるよう、委託先(検診機関(医療機関)、精密検査機関、医師会など)に報告を求めたか*	92.5	93.6	100	100	92.3	95.9	90.2	93.3	92.9	94.1	92.7	92.5
5-5 精密検査結果について、委託先からの報告内容が地域保健・健康増進事業報告を網羅できていない場合、改善を求めたか*	85.0	85.1	100	94.4	84.6	87.8	87.8	88.9	88.1	86.3	85.4	86.8
<b>[6] 検診機関(医療機関)の質の担保</b>												
6-1 委託先検診機関(医療機関)を、仕様書の内容に基づいて選定したか*	80.0	59.6	100	66.7	76.9	61.2	73.2	60.0	81.0	58.8	80.5	58.5
6-2 仕様書(もしくは実施要綱)の内容は、「仕様書に明記すべき必要最低限の精度管理項目」を満たしたか*	65.0	42.6	100	44.4	56.4	38.8	53.7	37.8	59.5	41.2	61.0	39.6
6-3 検診終了後に、委託先検診機関(医療機関)で仕様書(もしくは実施要綱)の内容が遵守されたことを確認したか*	25.0	12.8	66.7	11.1	17.9	12.2	19.5	8.9	26.2	13.7	26.8	13.2
6-4 検診機関(医療機関)に精度管理評価を個別にフィードバックしたか*	7.5	6.4	0	5.6	7.7	8.2	7.3	6.7	9.5	7.8	7.3	7.5
6-5 「検診機関用チェックリスト」の遵守状況をフィードバックしたか*	0	0	0	0	0	0	0	0	0	0	0	0
6-6 検診機関(医療機関)毎のプロセス指標値を集計してフィードバックしたか*	5.0	4.3	0	2.8	5.1	4.1	4.9	4.4	4.8	3.9	4.9	3.8
6-7 上記(6-4.6-5.6-6)の結果をふまえ、課題のある検診機関(医療機関)に改善策をフィードバックしたか*	0	0	0	0	0	0	0	2.2	0	0	0	0

表5 チェックリスト実施率（令和元年度の精度管理指標の把握に関する項目）

	実施したと回答した市区町村割合(%)											
	胃		胃		大腸		肺		乳		子宮頸	
	(エックス線)		(内視鏡)		集団	個別	集団	個別	集団	個別	集団	個別
集計対象市区町村数	42	46	2	32	39	48	42	42	42	51	42	53
集計対象市区町村割合(%)	77.8	85.2	3.7	59.3	72.2	88.9	77.8	77.8	77.8	94.4	77.8	98.1
<b>【7】 受診率（受診者数）の集計</b>												
7-1 受診率を集計したか*	100	100	100	100	100	100	100	100	100	96.1	100	98.1
7-2 受診率を性別・年齢5歳階級別に集計したか*	100	100	100	100	100	100	100	100	100	96.1	100	98.1
7-3 受診者数を検診機関別に集計したか*	100	95.7	100	93.8	100	93.8	100	95.2	100	92.2	100	90.6
7-4 受診者数を検診受診歴別に集計したか*	92.9	89.1	100	87.5	92.3	89.6	92.9	88.1	90.5	84.3	92.9	86.8
<b>【8】 要精検率の集計</b>												
8-1 要精検率を集計したか*	100	100	100	100	100	100	100	100	100	98.0	100	98.1
8-2 要精検率を性別・年齢5歳階級別に集計したか*	100	100	100	100	100	100	100	100	100	98.0	100	98.1
8-3 要精検率を検診機関別に集計したか*	100	82.6	100	81.3	100	81.3	100	83.3	100	88.2	100	84.9
8-4 要精検率を検診受診歴別に集計したか*	88.1	84.8	100	84.4	87.2	85.4	88.1	83.3	85.7	84.3	90.5	84.9
<b>【9】 精検受診率の集計</b>												
9-1 精検受診率を集計したか*	100	100	100	100	100	100	100	100	100	96.1	100	96.2
9-2 精検受診率を性別・年齢5歳階級別に集計したか*	100	100	100	100	100	100	100	100	100	96.1	100	96.2
9-3 精検受診率を検診機関別に集計したか*	100	82.6	100	81.3	100	81.3	100	83.3	100	86.3	100	83.0
9-4 精検受診率を検診受診歴別に集計したか*	88.1	82.6	100	75.0	87.2	81.3	88.1	78.6	85.7	76.5	88.1	77.4
<b>【10】 精検未受診率の集計</b>												
10-1 精検未受診率を集計したか*	97.6	95.7	100	93.8	97.4	95.8	97.6	95.2	97.6	92.2	97.6	92.5
<b>【11】 がん発見率の集計</b>												
11-1 がん発見率を集計したか*	100	100	100	100	100	100	100	100	100	96.1	100	96.2
11-2 がん発見率を性別・年齢5歳階級別に集計したか*	100	100	100	100	100	100	100	100	100	96.1	100	96.2
11-3 がん発見率を検診機関別に集計したか*	100	84.8	100	81.3	100	81.3	100	83.3	100	84.3	100	83.0
11-4 がん発見率を検診受診歴別に集計したか*	85.7	84.8	100	84.4	84.6	83.3	85.7	81.0	83.3	80.4	85.7	81.1
11-5 がん発見率を検査方法別に集計したか*	-	-	-	-	-	-	-	-	100	94.1	-	-
<b>【12】 陽性反応適中度の集計</b>												
12-1 陽性反応適中度を集計したか*	81.0	82.6	50.0	90.6	82.1	83.3	81.0	83.3	83.3	78.4	81.0	79.2
12-2 陽性反応適中度を性別・年齢5歳階級別に集計したか*	78.6	78.3	50.0	84.4	79.5	79.2	78.6	78.6	81.0	74.5	76.2	75.5
12-3 陽性反応適中度を検診機関別に集計したか*	76.2	56.5	50.0	62.5	76.9	56.3	76.2	59.5	78.6	60.8	73.8	58.5
12-4 陽性反応適中度を検診受診歴別に集計したか*	66.7	58.7	50.0	62.5	66.7	58.3	66.7	57.1	66.7	56.9	66.7	58.5
12-5 陽性反応適中度を検査方法別に集計したか*	-	-	-	-	-	-	-	-	83.3	74.5	-	-
<b>【13】 早期がん割合の集計</b>												
13-1 早期がん割合を集計したか*	92.9	93.5	100	93.8	94.9	93.8	92.9	95.2	95.2	92.2	-	-
13-2 早期がん割合を性別・年齢5歳階級別に集計したか*	92.9	93.5	100	93.8	94.9	93.8	92.9	95.2	95.2	92.2	-	-
13-3 早期がん割合を検診機関別に集計したか*	90.5	71.7	100	68.8	94.9	70.8	92.9	73.8	95.2	76.5	-	-
13-4 早期がん割合を検診受診歴別に集計したか*	76.2	76.1	100	75.0	76.9	75.0	76.2	73.8	76.2	72.5	-	-
13-5 早期がん割合を検査方法別に集計したか*	-	-	-	-	-	-	-	-	95.2	90.2	-	-
<b>【14】 粘膜内がん、非浸潤がんの集計</b>												
14-1 粘膜内がんを集計したか*	83.3	84.8	100	84.4	82.1	83.3	-	-	-	-	-	-
14-1 非浸潤がんを集計したか*	-	-	-	-	-	-	-	-	85.7	84.3	-	-
<b>【15】 上皮内病変（CIN・AISなど）数の集計</b>												
15-1 上皮内病変（CIN・AISなど）数を集計したか（区分毎）*	-	-	-	-	-	-	-	-	-	-	95.2	94.3
15-2 上皮内病変（CIN・AISなど）数を年齢5歳階級別に集計したか（区分毎）*	-	-	-	-	-	-	-	-	-	-	95.2	94.3
15-3 上皮内病変（CIN・AISなど）数を検診機関別に集計したか（区分毎）*	-	-	-	-	-	-	-	-	-	-	92.9	77.4
15-4 上皮内病変（CIN・AISなど）数を検診受診歴別に集計したか（区分毎）*	-	-	-	-	-	-	-	-	-	-	81.0	79.2
<b>【16】 進行度がⅠ期のがん割合の集計</b>												
16-1 進行度がⅠ期のがん割合を集計したか*	-	-	-	-	-	-	-	-	-	-	90.5	88.7
16-2 進行度がⅠ期のがん割合を年齢5歳階級別に集計したか*	-	-	-	-	-	-	-	-	-	-	90.5	88.7
16-3 進行度がⅠ期のがん割合を検診機関別に集計したか*	-	-	-	-	-	-	-	-	-	-	85.7	69.8
16-4 進行度がⅠ期のがん割合を検診受診歴別に集計したか*	-	-	-	-	-	-	-	-	-	-	73.8	71.7

\* 「事業評価のためのチェックリスト・市区町村用」に記載されている項目

国立がん研究センター がん情報サービス [https://ganjoho.jp/med\\_pro/pre\\_scr/screening/check\\_list.html](https://ganjoho.jp/med_pro/pre_scr/screening/check_list.html)



3 プロセス指標値(愛知県)

表6 市区町村別のプロセス指標値  
胃がん(エックス線)

自治体名	受診者数(人)			令和元年度プロセス指標値(男女計 50~74歳)											
	集団	個別	計	要精検率(%)			精検受診率(%)			がん発見率(%)			陽性反応適中度(%)		
				集団	個別	計	集団	個別	計	集団	個別	計	集団	個別	計
全国	1,296,836	381,217	1,678,053	6.8	7.3	6.9	83.3	72.8	80.8	0.11	0.10	0.11	1.69	1.34	1.61
愛知県	40,819	85,290	126,109	6.8	7.1	7.0	77.0	79.0	78.4	0.09	0.09	0.09	1.34	1.31	1.32
名古屋市	1,153	18,918	20,071	4.0	7.3	7.1	47.8	65.7	65.2	0	0.08	0.08	0	1.16	1.12
豊橋市	811	2,025	2,836	6.3	6.0	6.1	92.2	91.8	91.9	0.25	0	0.07	3.92	0	1.16
岡崎市	11,855	54	11,909	6.3	5.6	6.3	75.3	100	75.4	0.09	0	0.09	1.47	0	1.47
一宮市	-	8,414	8,414	-	6.4	6.4	-	92.6	92.6	-	0.08	0.08	-	1.29	1.29
瀬戸市	-	3,289	3,289	-	5.0	5.0	-	92.7	92.7	-	0.06	0.06	-	1.21	1.21
半田市	1,482	205	1,687	8.2	9.3	8.3	85.1	52.6	80.7	0	0	0	0	0	0
春日井市	3,624	4,361	7,985	11.7	6.6	8.9	70.6	89.9	78.4	0.11	0.11	0.11	0.94	1.74	1.26
豊川市	1,399	1,872	3,271	5.8	3.9	4.7	79.0	76.7	77.9	0.14	0	0.06	2.47	0	1.30
津島市	109	1,228	1,337	8.3	3.8	4.2	88.9	89.4	89.3	0	0.16	0.15	0	4.26	3.57
碧南市	829	1,374	2,203	5.9	5.4	5.6	63.3	78.4	72.4	0.12	0.07	0.09	2.04	1.35	1.63
刈谷市	-	3,414	3,414	-	7.4	7.4	-	79.8	79.8	-	0.12	0.12	-	1.58	1.58
豊田市	-	8,805	8,805	-	7.7	7.7	-	82.4	82.4	-	0.11	0.11	-	1.48	1.48
安城市	-	5,761	5,761	-	8.4	8.4	-	77.0	77.0	-	0.10	0.10	-	1.23	1.23
西尾市	709	3,647	4,356	5.1	6.2	6.0	55.6	77.1	74.1	0	0.03	0.02	0	0.44	0.38
蒲郡市	-	254	254	-	9.1	9.1	-	73.9	73.9	-	0	0	-	0	0
大山市	114	643	757	1.8	5.4	4.9	100	80.0	81.1	0	0	0	0	0	0
常滑市	-	546	546	-	6.0	6.0	-	87.9	87.9	-	0.18	0.18	-	3.03	3.03
江南市	-	1,685	1,685	-	4.2	4.2	-	91.5	91.5	-	0.06	0.06	-	1.41	1.41
小牧市	275	3,033	3,308	6.9	7.2	7.2	68.4	67.4	67.5	0	0.16	0.15	0	2.29	2.11
稲沢市	338	1,013	1,351	2.7	15.5	12.3	100	87.3	88.0	0	0	0	0	0	0
新城市	469	209	678	6.6	13.4	8.7	87.1	71.4	79.7	0	0	0	0	0	0
東海市	125	1,257	1,382	10.4	13.0	12.7	92.3	79.1	80.1	0.80	0.16	0.22	7.69	1.23	1.70
大府市	1,521	-	1,521	5.9	-	5.9	79.8	-	79.8	0.20	-	0.20	3.37	-	3.37
知多市	744	435	1,179	7.3	25.3	13.9	92.6	76.4	81.7	0.13	0.46	0.25	1.85	1.82	1.83
知立市	338	381	719	5.6	10.5	8.2	63.2	92.5	83.1	0.30	0.26	0.28	5.26	2.50	3.39
尾張旭市	-	1,710	1,710	-	4.2	4.2	-	94.4	94.4	-	0.12	0.12	-	2.78	2.78
高浜市	-	1,159	1,159	-	6.0	6.0	-	65.2	65.2	-	0	0	-	0	0
若倉市	332	6	338	6.6	0	6.5	90.9	-	90.9	0	-	0	0	-	0
豊明市	846	371	1,217	4.1	6.5	4.8	85.7	83.3	84.7	0	0.27	0.08	0	4.17	1.69
日進市	727	1,473	2,200	6.2	8.1	7.5	71.1	70.6	70.7	0	0	0	0	0	0
田原市	888	1,917	2,805	10.8	4.4	6.4	81.3	90.5	85.6	0.11	0.05	0.07	1.04	1.19	1.11
愛西市	1,335	590	1,925	6.2	5.8	6.1	80.7	94.1	84.6	0.15	0	0.10	2.41	0	1.71
清須市	1,107	2	1,109	5.3	50.0	5.4	86.4	0	85.0	0.09	0	0.09	1.69	0	1.67
北名古屋市	1,240	991	2,231	8.4	9.7	9.0	77.9	84.4	81.0	0	0.30	0.13	0	3.13	1.50
弥富市	280	512	792	6.8	9.4	8.5	73.7	81.3	79.1	0	0	0	0	0	0
みよし市	-	519	519	-	9.4	9.4	-	91.8	91.8	-	0.77	0.77	-	8.16	8.16
あま市	1,273	668	1,941	4.6	7.2	5.5	84.7	95.8	89.7	0	0	0	0	0	0
長久手市	1,526	388	1,914	6.1	1.8	5.2	66.7	100	69.0	0	0	0	0	0	0
東郷町	658	163	821	6.5	5.5	6.3	81.4	77.8	80.8	0.15	0.61	0.24	2.33	11.11	3.85
豊山町	312	-	312	5.1	-	5.1	75.0	-	75.0	0	-	0	0	-	0
大口町	102	94	196	11.8	4.3	8.2	91.7	100	93.8	0	0	0	0	0	0
扶桑町	195	10	205	3.1	30.0	4.4	83.3	66.7	77.8	0	0	0	0	0	0
大治町	371	139	510	4.0	11.5	6.1	86.7	75.0	80.6	0	0	0	0	0	0
蟹江町	427	136	563	5.9	6.6	6.0	76.0	100	82.4	0	0.74	0.18	0	11.11	2.94
飛島村	363	55	418	8.8	7.3	8.6	78.1	75.0	77.8	0	0	0	0	0	0
阿久比町	457	-	457	5.5	-	5.5	88.0	-	88.0	0.22	-	0.22	4.00	-	4.00
東浦町	1,192	10	1,202	7.9	20.0	8.0	85.1	100	85.4	0.08	0	0.08	1.06	0	1.04
南知多町	137	10	147	5.8	10.0	6.1	100	0	88.9	0	0	0	0	0	0
美浜町	176	-	176	5.1	-	5.1	100	-	100	0	-	0	0	-	0
武豊町	556	-	556	4.3	-	4.3	95.8	-	95.8	0.36	-	0.36	8.33	-	8.33
幸田町	121	1,526	1,647	5.8	6.4	6.4	57.1	77.6	76.2	0	0	0	0	0	0
設楽町	203	-	203	7.4	-	7.4	73.3	-	73.3	0	-	0	0	-	0
東栄町	69	18	87	11.6	16.7	12.6	75.0	100	81.8	2.90	0	2.30	25.00	0	18.18
豊根村	31	-	31	12.9	-	12.9	100	-	100	0	-	0	0	-	0

## 胃がん（内視鏡）

自治体名	令和元年度プロセス指標値(男女計 50~74歳)														
	受診者数(人)			要精検率(%)			精検受診率(%)			がん発見率(%)			陽性反応適中度(%)		
	集団	個別	計	集団	個別	計	集団	個別	計	集団	個別	計	集団	個別	計
全国	15,632	764,129	779,761	4.3	7.5	7.4	83.9	94.0	93.9	0.15	0.29	0.29	3.59	3.92	3.92
愛知県	-	39,640	39,640	-	10.6	10.6	-	95.7	95.7	-	0.34	0.34	-	3.22	3.22
名古屋市	-	18,653	18,653	-	12.1	12.1	-	93.7	93.7	-	0.35	0.35	-	2.92	2.92
豊橋市	-	2,712	2,712	-	14.3	14.3	-	99.7	99.7	-	0.33	0.33	-	2.33	2.33
岡崎市	-	-	-	-	-	-	-	-	-	-	-	-	-	-	-
一宮市	-	1,012	1,012	-	14.4	14.4	-	98.6	98.6	-	0.40	0.40	-	2.74	2.74
瀬戸市	-	1,677	1,677	-	9.7	9.7	-	100	100	-	0.24	0.24	-	2.47	2.47
半田市	-	-	-	-	-	-	-	-	-	-	-	-	-	-	-
春日井市	-	1,760	1,760	-	8.2	8.2	-	98.6	98.6	-	0.28	0.28	-	3.47	3.47
豊川市	-	582	582	-	17.5	17.5	-	98.0	98.0	-	0.52	0.52	-	2.94	2.94
津島市	-	211	211	-	0	0	-	-	-	-	-	-	-	-	-
碧南市	-	-	-	-	-	-	-	-	-	-	-	-	-	-	-
刈谷市	-	-	-	-	-	-	-	-	-	-	-	-	-	-	-
豊田市	-	2,238	2,238	-	10.3	10.3	-	97.8	97.8	-	0.45	0.45	-	4.35	4.35
安城市	-	398	398	-	7.8	7.8	-	100	100	-	0.25	0.25	-	3.23	3.23
西尾市	-	-	-	-	-	-	-	-	-	-	-	-	-	-	-
蒲郡市	-	1,783	1,783	-	2.9	2.9	-	86.3	86.3	-	0.50	0.50	-	17.65	17.65
大山市	-	1,298	1,298	-	1.6	1.6	-	100	100	-	0.08	0.08	-	4.76	4.76
常滑市	-	-	-	-	-	-	-	-	-	-	-	-	-	-	-
江南市	-	127	127	-	15.0	15.0	-	94.7	94.7	-	0	0	-	0	0
小牧市	-	901	901	-	0.8	0.8	-	57.1	57.1	-	0.22	0.22	-	28.57	28.57
稲沢市	-	-	-	-	-	-	-	-	-	-	-	-	-	-	-
新城市	-	-	-	-	-	-	-	-	-	-	-	-	-	-	-
東海市	-	-	-	-	-	-	-	-	-	-	-	-	-	-	-
大府市	-	-	-	-	-	-	-	-	-	-	-	-	-	-	-
知多市	-	-	-	-	-	-	-	-	-	-	-	-	-	-	-
知立市	-	-	-	-	-	-	-	-	-	-	-	-	-	-	-
尾張旭市	-	1,473	1,473	-	11.4	11.4	-	100	100	-	0.41	0.41	-	3.57	3.57
高浜市	-	269	269	-	1.9	1.9	-	40.0	40.0	-	0.37	0.37	-	20.00	20.00
若倉市	-	18	18	-	11.1	11.1	-	100	100	-	0	0	-	0	0
豊明市	-	998	998	-	0.7	0.7	-	85.7	85.7	-	0.10	0.10	-	14.29	14.29
日進市	-	698	698	-	14.8	14.8	-	98.1	98.1	-	0.14	0.14	-	0.97	0.97
田原市	-	-	-	-	-	-	-	-	-	-	-	-	-	-	-
愛西市	-	300	300	-	7.7	7.7	-	100	100	-	0.33	0.33	-	4.35	4.35
清須市	-	95	95	-	22.1	22.1	-	100	100	-	0	0	-	0	0
北名古屋	-	-	-	-	-	-	-	-	-	-	-	-	-	-	-
弥富市	-	181	181	-	16.6	16.6	-	90.0	90.0	-	1.10	1.10	-	6.67	6.67
みよし市	-	297	297	-	17.2	17.2	-	100	100	-	0.34	0.34	-	1.96	1.96
あま市	-	334	334	-	12.6	12.6	-	97.6	97.6	-	0.30	0.30	-	2.38	2.38
長久手市	-	509	509	-	9.4	9.4	-	100	100	-	0.20	0.20	-	2.08	2.08
東郷町	-	100	100	-	13.0	13.0	-	100	100	-	0	0	-	0	0
豊山町	-	-	-	-	-	-	-	-	-	-	-	-	-	-	-
大口町	-	254	254	-	22.0	22.0	-	100	100	-	0.39	0.39	-	1.79	1.79
扶桑町	-	91	91	-	19.8	19.8	-	100	100	-	1.10	1.10	-	5.56	5.56
大治町	-	57	57	-	15.8	15.8	-	100	100	-	0	0	-	0	0
蟹江町	-	226	226	-	11.9	11.9	-	100	100	-	0.88	0.88	-	7.41	7.41
飛島村	-	26	26	-	23.1	23.1	-	83.3	83.3	-	3.85	3.85	-	16.67	16.67
阿久比町	-	-	-	-	-	-	-	-	-	-	-	-	-	-	-
東浦町	-	-	-	-	-	-	-	-	-	-	-	-	-	-	-
南知多町	-	-	-	-	-	-	-	-	-	-	-	-	-	-	-
美浜町	-	-	-	-	-	-	-	-	-	-	-	-	-	-	-
武豊町	-	-	-	-	-	-	-	-	-	-	-	-	-	-	-
幸田町	-	319	319	-	1.9	1.9	-	16.7	16.7	-	0.31	0.31	-	16.67	16.67
設楽町	-	-	-	-	-	-	-	-	-	-	-	-	-	-	-
東栄町	-	43	43	-	9.3	9.3	-	100	100	-	0	0	-	0	0
豊根村	-	-	-	-	-	-	-	-	-	-	-	-	-	-	-

大腸がん

自治体名	令和元年度プロセス指標値(男女計 40~74歳)														
	受診者数(人)			要精検率(%)			精検受診率(%)			がん発見率(%)			陽性反応適中度(%)		
	集団	個別	計	集団	個別	計	集団	個別	計	集団	個別	計	集団	個別	計
全国	2,641,863	3,127,632	5,769,495	5.7	7.1	6.5	76.2	67.7	71.1	0.17	0.23	0.20	2.98	3.23	3.13
愛知県	69,947	281,603	351,550	5.7	7.5	7.2	67.2	71.1	70.5	0.12	0.23	0.21	2.18	3.01	2.88
名古屋	2,417	90,821	93,238	7.0	8.1	8.1	57.1	64.9	64.7	0.21	0.24	0.24	2.94	3.00	2.99
豊橋市	-	15,305	15,305	-	5.2	5.2	-	85.7	85.7	-	0.19	0.19	-	3.63	3.63
岡崎市	19,265	6,523	25,788	4.5	5.5	4.7	71.4	77.0	73.1	0.07	0.26	0.12	1.51	4.71	2.45
一宮市	-	21,550	21,550	-	6.6	6.6	-	82.7	82.7	-	0.21	0.21	-	3.25	3.25
瀬戸市	-	9,118	9,118	-	8.6	8.6	-	87.1	87.1	-	0.22	0.22	-	2.56	2.56
半田市	1,262	5,245	6,507	24.2	13.8	15.8	18.4	27.8	25.0	0.16	0.36	0.32	0.66	2.62	2.04
春日井市	6,388	11,717	18,105	6.2	9.3	8.2	60.3	75.6	71.6	0.05	0.32	0.23	0.76	3.47	2.76
豊川市	1,968	4,869	6,837	5.3	6.8	6.4	74.0	68.7	70.0	0.36	0.29	0.31	6.73	4.22	4.82
津島市	148	2,716	2,864	5.4	7.1	7.0	75.0	82.9	82.6	0	0.37	0.35	0	5.18	4.98
碧南市	1,676	2,637	4,313	6.0	10.0	8.4	62.0	57.6	58.8	0.12	0.27	0.21	2.00	2.65	2.47
刈谷市	-	6,431	6,431	-	5.6	5.6	-	73.0	73.0	-	0.22	0.22	-	3.90	3.90
豊田市	-	17,906	17,906	-	6.6	6.6	-	76.8	76.8	-	0.20	0.20	-	2.95	2.95
安城市	-	10,093	10,093	-	7.3	7.3	-	74.6	74.6	-	0.20	0.20	-	2.73	2.73
西尾市	2,065	5,060	7,125	6.7	6.9	6.8	83.3	76.4	78.4	0.15	0.04	0.07	2.17	0.57	1.03
蒲郡市	-	3,994	3,994	-	6.8	6.8	-	61.6	61.6	-	0.08	0.08	-	1.11	1.11
大山市	285	3,066	3,351	6.7	6.5	6.5	78.9	85.0	84.5	0	0	0	0	0	0
常滑市	-	1,454	1,454	-	14.0	14.0	-	81.4	81.4	-	0.28	0.28	-	1.96	1.96
江南市	-	3,215	3,215	-	8.7	8.7	-	76.2	76.2	-	0.09	0.09	-	1.07	1.07
小牧市	914	6,749	7,663	2.8	8.2	7.5	15.4	67.0	64.6	0	0.18	0.16	0	2.18	2.08
稲沢市	-	8,580	8,580	-	6.2	6.2	-	72.6	72.6	-	0.20	0.20	-	3.21	3.21
新城市	924	1,697	2,621	4.4	10.1	8.1	70.7	62.0	63.7	0.22	0.29	0.27	4.88	2.92	3.30
東海市	-	5,185	5,185	-	8.0	8.0	-	94.7	94.7	-	0.25	0.25	-	3.15	3.15
大府市	2,680	-	2,680	7.4	-	7.4	77.7	-	77.7	0.30	-	0.30	4.06	-	4.06
知多市	1,074	1,197	2,271	7.8	7.3	7.5	73.8	79.3	76.6	0.19	0.84	0.53	2.38	11.49	7.02
知立市	639	2,104	2,743	6.3	5.6	5.7	87.5	75.2	78.3	0.47	0.19	0.26	7.50	3.42	4.46
尾張旭市	-	5,624	5,624	-	6.4	6.4	-	88.9	88.9	-	0.30	0.30	-	4.71	4.71
高浜市	-	2,979	2,979	-	6.6	6.6	-	67.0	67.0	-	0.10	0.10	-	1.52	1.52
若倉市	721	29	750	3.5	17.2	4.0	84.0	80.0	83.3	0.14	0	0.13	4.00	0	3.33
豊明市	1,496	1,926	3,422	5.3	8.7	7.2	84.8	74.3	77.6	0.13	0.10	0.12	2.53	1.20	1.63
日進市	1,229	3,828	5,057	5.7	8.9	8.1	65.7	60.7	61.6	0.41	0.16	0.22	7.14	1.76	2.68
田原市	930	4,091	5,021	4.6	5.6	5.5	53.5	71.9	69.0	0.32	0.12	0.16	6.98	2.16	2.92
愛西市	2,626	1,658	4,284	5.9	7.2	6.4	72.3	95.0	82.2	0.23	0.42	0.30	3.87	5.83	4.73
清須市	2,180	128	2,308	5.0	8.6	5.2	81.5	72.7	80.7	0.18	0	0.17	3.70	0	3.36
北名古屋	1,598	2,440	4,038	6.4	6.9	6.7	54.9	61.9	59.3	0	0.29	0.17	0	4.17	2.59
弥富市	569	1,189	1,758	5.8	10.4	8.9	75.8	79.8	79.0	0	0.42	0.28	0	4.03	3.18
みよし市	-	1,974	1,974	-	6.5	6.5	-	85.2	85.2	-	0.25	0.25	-	3.91	3.91
あま市	2,466	1,647	4,113	5.4	8.2	6.5	78.9	85.9	82.5	0.12	0.24	0.17	2.26	2.96	2.61
長久手市	3,326	1,383	4,709	4.3	6.4	4.9	67.6	60.7	64.9	0.06	0	0.04	1.41	0	0.87
東郷町	1,204	803	2,007	4.5	7.8	5.8	79.6	73.0	76.1	0.33	0.50	0.40	7.41	6.35	6.84
豊山町	695	214	909	3.7	9.3	5.1	65.4	75.0	69.6	0	0	0	0	0	0
大口町	254	581	835	3.9	8.3	6.9	100	79.2	82.8	0	0.17	0.12	0	2.08	1.72
扶桑町	397	85	482	4.3	5.9	4.6	70.6	60.0	68.2	0	1.18	0.21	0	20.00	4.55
大治町	876	289	1,165	4.6	10.4	6.0	85.0	90.0	87.1	0	0.69	0.17	0	6.67	2.86
蟹江町	938	649	1,587	5.5	8.2	6.6	65.4	92.5	79.0	0.11	0.77	0.38	1.92	9.43	5.71
飛島村	647	102	749	3.4	3.9	3.5	77.3	100	80.8	0	0	0	0	0	0
阿久比町	835	-	835	4.6	-	4.6	81.6	-	81.6	0	-	0	0	-	0
東浦町	1,968	9	1,977	7.2	0	7.1	75.9	-	75.9	0.10	-	0.10	1.42	-	1.42
南知多町	396	215	611	4.8	10.7	6.9	89.5	8.7	45.2	0	0	0	0	0	0
美浜町	393	-	393	6.1	-	6.1	91.7	-	91.7	0	-	0	0	-	0
武豊町	1,096	-	1,096	7.7	-	7.7	85.7	-	85.7	0.18	-	0.18	2.38	-	2.38
幸田町	682	2,444	3,126	6.5	4.9	5.2	63.6	64.7	64.4	0	0.12	0.10	0	2.52	1.84
設楽町	441	-	441	7.0	-	7.0	77.4	-	77.4	0.45	-	0.45	6.45	-	6.45
東栄町	170	80	250	4.1	1.3	3.2	100	0	87.5	0	0	0	0	0	0
豊根村	109	4	113	1.8	0	1.8	50.0	-	50.0	0	-	0	0	-	0

## 肺がん

自治体名	令和元年度プロセス指標値(男女計 40~74歳)														
	受診者数(人)			要精検率(%)			精検受診率(%)			がん発見率(%)			陽性反応適中度(%)		
	集団	個別	計	集団	個別	計	集団	個別	計	集団	個別	計	集団	個別	計
全国	3,034,786	2,198,105	5,232,891	1.6	2.1	1.8	85.8	81.5	83.7	0.05	0.04	0.04	2.85	1.99	2.43
愛知県	93,496	268,466	361,962	1.1	1.7	1.5	79.9	79.4	79.5	0.04	0.04	0.04	3.15	2.38	2.53
名古屋市	1,792	83,231	85,023	1.3	2.0	2.0	54.2	70.9	70.7	0.06	0.04	0.04	4.17	1.99	2.02
豊橋市	2,482	14,309	16,791	1.2	0.4	0.5	87.1	92.9	90.8	0	0.02	0.02	0	5.36	3.45
岡崎市	19,140	-	19,140	1.6	-	1.6	82.7	-	82.7	0.02	-	0.02	1.30	-	1.30
一宮市	-	31,588	31,588	-	1.4	1.4	-	91.0	91.0	-	0.05	0.05	-	3.71	3.71
瀬戸市	-	10,556	10,556	-	1.4	1.4	-	86.0	86.0	-	0.05	0.05	-	3.50	3.50
半田市	2,158	964	3,122	0.8	1.6	1.0	88.2	33.3	62.5	0.05	0	0.03	5.88	0	3.13
春日井市	6,432	12,587	19,019	0.9	1.3	1.2	73.2	91.0	86.5	0.03	0.02	0.03	3.57	1.80	2.24
豊川市	3,475	5,090	8,565	0.2	1.6	1.0	62.5	71.3	70.5	0	0.02	0.01	0	1.25	1.14
津島市	124	2,893	3,017	0	4.7	4.5	-	91.2	91.2	-	0.14	0.13	-	2.94	2.94
碧南市	1,712	3,099	4,811	0.3	1.1	0.8	60.0	91.4	87.5	0	0.03	0.02	0	2.86	2.50
刈谷市	-	8,602	8,602	-	1.9	1.9	-	92.6	92.6	-	0.01	0.01	-	0.62	0.62
豊田市	-	12,726	12,726	-	0.9	0.9	-	88.9	88.9	-	0.04	0.04	-	4.27	4.27
安城市	-	9,742	9,742	-	1.5	1.5	-	88.2	88.2	-	0.06	0.06	-	4.17	4.17
西尾市	4,194	5,133	9,327	1.0	1.4	1.2	86.0	87.5	87.0	0.07	0	0.03	6.98	0	2.61
蒲郡市	-	4,416	4,416	-	2.7	2.7	-	65.5	65.5	-	0.09	0.09	-	3.36	3.36
大山市	221	3,303	3,524	0.5	2.6	2.5	0	93.1	92.0	0	0	0	0	0	0
常滑市	-	1,380	1,380	-	2.6	2.6	-	91.7	91.7	-	0	0	-	0	0
江南市	-	3,016	3,016	-	2.3	2.3	-	88.2	88.2	-	0.07	0.07	-	2.94	2.94
小牧市	98	6,611	6,709	1.0	2.2	2.2	0	64.8	64.4	0	0.02	0.01	0	0.69	0.68
稲沢市	-	12,800	12,800	-	1.5	1.5	-	69.9	69.9	-	0.04	0.04	-	2.59	2.59
新城市	1,260	-	1,260	2.0	-	2.0	76.0	-	76.0	0.08	-	0.08	4.00	-	4.00
東海市	5,501	-	5,501	0.2	-	0.2	88.9	-	88.9	0.05	-	0.05	33.33	-	33.33
大府市	6,113	-	6,113	1.0	-	1.0	92.1	-	92.1	0.02	-	0.02	1.59	-	1.59
知多市	3,692	1,661	5,353	0.6	0.7	0.6	26.1	63.6	38.2	0	0	0	0	0	0
知立市	529	2,527	3,056	1.1	3.9	3.4	33.3	83.7	80.8	0	0	0	0	0	0
尾張旭市	-	6,221	6,221	-	1.4	1.4	-	97.8	97.8	-	0.08	0.08	-	5.56	5.56
高浜市	-	3,629	3,629	-	1.9	1.9	-	74.3	74.3	-	0.03	0.03	-	1.43	1.43
若倉市	1,231	8	1,239	2.5	12.5	2.6	100	100	100	0.08	0	0.08	3.23	0	3.13
豊明市	1,273	2,202	3,475	0.4	3.5	2.4	80.0	83.3	83.1	0	0.05	0.03	0	1.28	1.20
日進市	478	3,985	4,463	0.4	2.7	2.5	0	75.9	74.5	0	0.13	0.11	0	4.63	4.55
田原市	4,801	953	5,754	1.6	0.2	1.4	90.9	100	91.1	0.06	0	0.05	3.90	0	3.80
愛西市	2,267	1,828	4,095	0.4	1.4	0.8	55.6	96.0	85.3	0	0.05	0.02	0	4.00	2.94
清須市	1,886	-	1,886	0.7	-	0.7	71.4	-	71.4	0.05	-	0.05	7.14	-	7.14
北名古屋	1,596	1,899	3,495	0	1.2	0.7	-	87.0	87.0	-	0	0	-	0	0
弥富市	451	1,214	1,665	0	2.0	1.4	-	95.8	95.8	-	0.08	0.06	-	4.17	4.17
みよし市	-	1,496	1,496	-	1.7	1.7	-	88.0	88.0	-	0	0	-	0	0
あま市	2,210	1,817	4,027	0.4	1.1	0.7	77.8	95.0	89.7	0.09	0.11	0.10	22.22	10.00	13.79
長久手市	3,213	1,437	4,650	3.3	0.8	2.6	66.4	50.0	64.7	0.12	0	0.09	3.74	0	3.36
東郷町	1,038	301	1,339	1.9	1.3	1.8	90.0	50.0	83.3	0.19	0	0.15	10.00	0	8.33
豊山町	710	308	1,018	0.1	4.9	1.6	100	100	100	0	0	0	0	0	0
大口町	216	688	904	0.5	1.3	1.1	100	100	100	0.46	0.15	0.22	100	11.11	20.00
扶桑町	258	90	348	0	0	0	-	-	-	-	-	-	-	-	-
大治町	770	384	1,154	0.5	0.8	0.6	75.0	100	85.7	0	0	0	0	0	0
蟹江町	771	769	1,540	0.1	0.3	0.2	100	100	100	0	0	0	0	0	0
飛島村	639	110	749	3.0	2.7	2.9	78.9	100	81.8	0	0	0	0	0	0
阿久比町	1,638	-	1,638	0.6	-	0.6	90.0	-	90.0	0	-	0	0	-	0
東浦町	3,117	-	3,117	0.7	-	0.7	91.3	-	91.3	0.03	-	0.03	4.35	-	4.35
南知多町	1,297	275	1,572	0.6	0	0.5	100	-	100	0	-	0	0	-	0
美浜町	899	-	899	1.1	-	1.1	100	-	100	0	-	0	0	-	0
武豊町	1,413	-	1,413	1.8	-	1.8	96.0	-	96.0	0.07	-	0.07	4.00	-	4.00
幸田町	1,542	2,449	3,991	2.3	1.7	1.9	71.4	78.6	75.3	0	0.04	0.03	0	2.38	1.30
設楽町	539	-	539	2.4	-	2.4	84.6	-	84.6	0.19	-	0.19	7.69	-	7.69
東栄町	190	169	359	1.6	4.1	2.8	100	57.1	70.0	0	0	0	0	0	0
豊根村	130	-	130	0	-	0	-	-	-	-	-	-	-	-	-

乳がん

自治体名	令和元年度プロセス指標値(女 40~74歳)														
	受診者数(人)			要精検率(%)			精検受診率(%)			がん発見率(%)			陽性反応適中度(%)		
	集団	個別	計	集団	個別	計	集団	個別	計	集団	個別	計	集団	個別	計
全国	1,294,852	1,487,879	2,782,731	4.7	7.2	6.0	91.6	88.3	89.5	0.28	0.34	0.31	5.84	4.79	5.17
愛知県	49,175	102,941	152,116	6.4	7.2	6.9	86.4	88.7	88.1	0.32	0.35	0.34	5.02	4.83	4.89
名古屋市	3,246	45,117	48,363	12.0	7.4	7.7	99.7	84.5	86.1	0.40	0.37	0.37	3.33	4.97	4.80
豊橋市	3,343	1,963	5,306	4.7	10.0	6.7	96.8	98.0	97.5	0.39	0.25	0.34	8.33	2.54	5.10
岡崎市	6,886	-	6,886	12.3	-	12.3	69.7	-	69.7	0.32	-	0.32	2.61	-	2.61
一宮市	-	5,407	5,407	-	10.7	10.7	-	92.4	92.4	-	0.48	0.48	-	4.51	4.51
瀬戸市	-	3,223	3,223	-	4.8	4.8	-	97.4	97.4	-	0.16	0.16	-	3.25	3.25
半田市	2,165	211	2,376	4.5	4.7	4.5	93.8	90.0	93.5	0.46	0	0.42	10.31	0	9.35
春日井市	2,428	3,404	5,832	4.6	5.6	5.1	90.1	96.8	94.3	0.29	0.35	0.33	6.31	6.35	6.33
豊川市	845	2,046	2,891	4.5	9.0	7.7	97.4	91.9	92.8	0.24	0.10	0.14	5.26	1.08	1.79
津島市	-	793	793	-	11.6	11.6	-	94.6	94.6	-	0.88	0.88	-	7.61	7.61
碧南市	1,079	440	1,519	6.4	16.1	9.2	85.5	84.5	85.0	0.19	0	0.13	2.90	0	1.43
刈谷市	359	3,481	3,840	11.4	7.4	7.7	97.6	89.5	90.6	0	0.37	0.34	0	5.08	4.38
豊田市	-	4,287	4,287	-	4.3	4.3	-	97.3	97.3	-	0.44	0.44	-	10.27	10.27
安城市	-	7,096	7,096	-	4.0	4.0	-	91.5	91.5	-	0.17	0.17	-	4.24	4.24
西尾市	2,455	1,942	4,397	5.5	4.2	4.9	91.0	91.5	91.2	0.16	0.21	0.18	2.99	4.88	3.70
蒲郡市	-	1,162	1,162	-	6.5	6.5	-	90.7	90.7	-	0.17	0.17	-	2.67	2.67
大山市	302	828	1,130	5.6	7.1	6.7	64.7	94.9	88.2	0	0	0	0	0	0
常滑市	-	1,433	1,433	-	6.2	6.2	-	94.4	94.4	-	0.49	0.49	-	7.87	7.87
江南市	910	607	1,517	5.9	4.9	5.5	92.6	66.7	83.3	0.22	0.16	0.20	3.70	3.33	3.57
小牧市	1,111	965	2,076	5.9	7.6	6.6	92.3	97.3	94.9	0.54	1.35	0.92	9.23	17.81	13.77
稲沢市	1,117	603	1,720	4.0	10.9	6.5	93.3	95.5	94.6	0.36	0.33	0.35	8.89	3.03	5.41
新城市	858	283	1,141	3.3	2.5	3.1	92.9	100	94.3	0	0.35	0.09	0	14.29	2.86
東海市	-	3,533	3,533	-	8.3	8.3	-	89.5	89.5	-	0.40	0.40	-	4.75	4.75
大府市	1,984	217	2,201	4.8	6.5	5.0	89.6	78.6	88.2	0.50	0.92	0.55	10.42	14.29	10.91
知多市	985	1,110	2,095	5.5	10.0	7.9	83.3	82.0	82.4	0.30	0.09	0.19	5.56	0.90	2.42
知立市	657	880	1,537	5.5	1.7	3.3	100	60.0	88.2	0.15	0.45	0.33	2.78	26.67	9.80
尾張旭市	-	2,027	2,027	-	6.0	6.0	-	97.5	97.5	-	0.30	0.30	-	4.96	4.96
高浜市	-	1,345	1,345	-	4.1	4.1	-	85.5	85.5	-	0.22	0.22	-	5.45	5.45
若倉市	398	154	552	4.5	8.4	5.6	100	100	100	0.50	0.65	0.54	11.11	7.69	9.68
豊明市	1,518	514	2,032	2.9	13.4	5.6	86.4	85.5	85.8	0.26	0.19	0.25	9.09	1.45	4.42
日進市	830	1,280	2,110	11.1	10.4	10.7	83.7	94.7	90.2	0.48	0.63	0.57	4.35	6.02	5.33
田原市	657	1,409	2,066	3.2	5.3	4.6	81.0	90.5	88.4	0.30	0.14	0.19	9.52	2.70	4.21
愛西市	1,106	218	1,324	3.4	18.3	5.9	92.1	97.5	94.9	0.09	0.46	0.15	2.63	2.50	2.56
清須市	1,909	195	2,104	3.2	7.2	3.6	98.4	85.7	96.1	0.21	0	0.19	6.45	0	5.26
北名古屋	1,298	987	2,285	8.9	9.8	9.3	90.5	87.6	89.2	0.39	0.10	0.26	4.31	1.03	2.82
弥富市	310	293	603	7.1	13.3	10.1	100	94.9	96.7	0.65	0.34	0.50	9.09	2.56	4.92
みよし市	371	477	848	2.4	3.6	3.1	100	88.2	92.3	0	0	0	0	0	0
あま市	1,129	479	1,608	4.6	15.4	7.8	94.2	94.6	94.4	0.80	1.46	1.00	17.31	9.46	12.70
長久手市	1,538	242	1,780	3.6	2.5	3.4	89.1	100	90.2	0.46	0	0.39	12.73	0	11.48
東郷町	558	261	819	2.9	5.7	3.8	100	100	100	0	0.77	0.24	0	13.33	6.45
豊山町	498	7	505	3.8	0	3.8	78.9	-	78.9	0.40	-	0.40	10.53	-	10.53
大口町	174	219	393	5.2	8.2	6.9	88.9	94.4	92.6	0.57	0	0.25	11.11	0	3.70
扶桑町	352	91	443	4.5	8.8	5.4	93.8	75.0	87.5	0.57	0	0.45	12.50	0	8.33
大治町	486	45	531	5.6	28.9	7.5	74.1	100	82.5	0.82	0	0.75	14.81	0	10.00
蟹江町	528	138	666	2.7	23.9	7.1	92.9	97.0	95.7	0	0.72	0.15	0	3.03	2.13
飛島村	327	38	365	2.8	15.8	4.1	66.7	100	80.0	0.31	2.63	0.55	11.11	16.67	13.33
阿久比町	702	-	702	2.8	-	2.8	95.0	-	95.0	0.14	-	0.14	5.00	-	5.00
東浦町	1,341	1	1,342	7.4	0	7.4	93.9	-	93.9	0.22	-	0.22	3.03	-	3.03
南知多町	287	184	471	1.0	8.2	3.8	100	93.3	94.4	0.35	1.09	0.64	33.33	13.33	16.67
美浜町	309	199	508	2.3	10.1	5.3	100	80.0	85.2	0.32	0	0.20	14.29	0	3.70
武豊町	963	11	974	5.0	18.2	5.1	85.4	0	82.0	0.21	0	0.21	4.17	0	4.00
幸田町	365	1,052	1,417	13.2	7.6	9.0	89.6	93.8	92.2	0.27	0.29	0.28	2.08	3.75	3.13
設楽町	261	-	261	2.7	-	2.7	100	-	100	0	-	0	0	-	0
東栄町	152	28	180	0	0	0	-	-	-	-	-	-	-	-	-
豊根村	78	16	94	3.8	0	3.2	100	-	100	0	-	0	0	-	0

## 子宮頸がん

自治体名	令和元年度プロセス指標値(女 20~74歳)														
	受診者数(人)			要精検率(%)			精検受診率(%)			がん発見率(%)			陽性反応適中度(%)		
	集団	個別	計	集団	個別	計	集団	個別	計	集団	個別	計	集団	個別	計
全国	1,035,734	2,904,396	3,940,130	1.4	2.5	2.2	84.4	72.9	74.8	0.02	0.03	0.02	1.24	1.05	1.09
愛知県	39,498	198,374	237,872	1.3	3.2	2.9	76.8	66.0	66.9	0.01	0.03	0.02	0.57	0.85	0.83
名古屋市	-	88,302	88,302	-	4.2	4.2	-	57.8	57.8	-	0.04	0.04	-	1.06	1.06
豊橋市	2,333	6,370	8,703	2.8	1.8	2.1	93.8	94.0	93.9	0.09	0.03	0.05	3.08	1.72	2.21
岡崎市	6,468	2,115	8,583	2.1	6.9	3.3	51.8	39.3	45.4	0	0	0	0	0	0
一宮市	-	11,795	11,795	-	2.9	2.9	-	92.4	92.4	-	0.05	0.05	-	1.76	1.76
瀬戸市	-	5,086	5,086	-	2.0	2.0	-	95.0	95.0	-	0.02	0.02	-	0.99	0.99
半田市	2,134	1,041	3,175	1.4	4.5	2.4	76.7	2.1	31.2	0	0	0	0	0	0
春日井市	2,226	12,000	14,226	1.5	2.7	2.5	81.8	90.5	89.7	0	0.02	0.01	0	0.61	0.56
豊川市	576	4,142	4,718	0.5	2.7	2.5	66.7	74.3	74.1	0.17	0.05	0.06	33.33	1.77	2.59
津島市	-	799	799	-	4.5	4.5	-	91.7	91.7	-	0	0	-	0	0
碧南市	711	1,784	2,495	1.5	7.9	6.1	72.7	79.4	78.9	0	0	0	0	0	0
刈谷市	-	4,476	4,476	-	3.0	3.0	-	77.8	77.8	-	0	0	-	0	0
刈田市	-	7,610	7,610	-	2.0	2.0	-	86.8	86.8	-	0	0	-	0	0
安城市	-	9,048	9,048	-	1.6	1.6	-	80.7	80.7	-	0.01	0.01	-	0.69	0.69
西尾市	1,796	4,168	5,964	0.8	1.4	1.2	66.7	18.6	28.4	0	0	0	0	0	0
蒲郡市	280	1,749	2,029	0.7	2.1	1.9	100	70.3	71.8	0	0	0	0	0	0
大山市	289	1,083	1,372	1.4	2.4	2.2	100	76.9	80.0	0	0	0	0	0	0
常滑市	-	1,542	1,542	-	2.5	2.5	-	44.7	44.7	-	0	0	-	0	0
江南市	-	1,887	1,887	-	1.5	1.5	-	79.3	79.3	-	0	0	-	0	0
小牧市	350	1,840	2,190	0.3	3.1	2.6	100	68.4	69.0	0	0	0	0	0	0
稲沢市	-	2,994	2,994	-	1.8	1.8	-	90.6	90.6	-	0	0	-	0	0
新城市	847	692	1,539	0.5	2.3	1.3	100	68.8	75.0	0	0.14	0.06	0	6.25	5.00
東海市	267	3,166	3,433	3.4	1.4	1.6	66.7	84.4	81.5	0	0	0	0	0	0
大府市	1,797	842	2,639	0.7	5.8	2.3	84.6	75.5	77.4	0	0	0	0	0	0
知多市	761	1,192	1,953	0.8	1.8	1.4	100	63.6	71.4	0	0	0	0	0	0
知立市	730	1,098	1,828	1.4	2.0	1.8	70.0	50.0	56.3	0	0	0	0	0	0
尾張旭市	-	3,268	3,268	-	2.5	2.5	-	95.1	95.1	-	0	0	-	0	0
高浜市	-	1,476	1,476	-	2.4	2.4	-	77.8	77.8	-	0	0	-	0	0
若倉市	388	169	557	0.5	1.2	0.7	50.0	50.0	50.0	0	0	0	0	0	0
豊明市	1,344	993	2,337	0.6	1.5	1.0	100	40.0	60.9	0	0	0	0	0	0
日進市	1,004	2,152	3,156	2.2	1.2	1.5	90.9	46.2	66.7	0	0	0	0	0	0
田原市	722	2,297	3,019	0.1	1.0	0.8	100	91.3	91.7	0	0	0	0	0	0
愛西市	1,140	850	1,990	0.8	1.6	1.2	88.9	100	95.7	0	0	0	0	0	0
清須市	1,892	1,151	3,043	0.7	2.4	1.3	100	57.1	70.7	0	0	0	0	0	0
北名古屋市	1,196	1,950	3,146	2.3	1.8	2.0	92.6	75.0	82.5	0	0	0	0	0	0
弥富市	346	433	779	1.2	0.5	0.8	100	100	100	0	0	0	0	0	0
みよし市	421	336	757	0.7	3.6	2.0	66.7	100	93.3	0	0	0	0	0	0
あま市	990	878	1,868	0.9	1.9	1.4	100	94.1	96.2	0	0	0	0	0	0
長久手市	1,443	803	2,246	0.6	3.0	1.5	100	75.0	81.8	0	0	0	0	0	0
東郷町	583	625	1,208	1.0	1.3	1.2	100	100	100	0	0	0	0	0	0
豊山町	282	318	600	2.5	0.9	1.7	85.7	66.7	80.0	0	0	0	0	0	0
大口町	192	412	604	1.0	2.7	2.2	50.0	63.6	61.5	0	0	0	0	0	0
扶桑町	317	319	636	0.3	1.3	0.8	100	25.0	40.0	0	0	0	0	0	0
大治町	450	408	858	0.9	1.0	0.9	100	25.0	62.5	0	0	0	0	0	0
蟹江町	552	439	991	0.4	2.5	1.3	50.0	100	92.3	0	0	0	0	0	0
飛島村	333	59	392	4.8	1.7	4.3	81.3	100	82.4	0	0	0	0	0	0
阿久比町	688	192	880	0.4	1.6	0.7	100	33.3	66.7	0	0	0	0	0	0
東浦町	1,332	1	1,333	1.1	0	1.1	92.9	-	92.9	0	-	0	0	-	-
南知多町	268	205	473	0.4	2.4	1.3	0	80.0	66.7	0	0	0	0	0	0
美浜町	336	172	508	0	1.7	0.6	-	66.7	66.7	-	0	0	-	0	0
武豊町	929	16	945	1.2	0	1.2	63.6	-	63.6	0	-	0	0	-	-
幸田町	349	1,574	1,923	1.4	1.4	1.4	60.0	40.9	44.4	0	0	0	0	0	0
設楽町	246	11	257	0	0	0	-	-	-	-	-	-	-	-	-
東栄町	136	32	168	0	0	0	-	-	-	-	-	-	-	-	-
豊根村	54	14	68	1.9	0	1.5	100	-	100	0	-	0	0	-	-



# 【三重県】都道府県別がん検診実施状況

## 1 指針に基づくがん検診実施状況(三重県)

表1 指針に基づく検診実施状況(令和3年度の検診実施状況)

	実施したと回答した市区町村割合(%)				
	胃 <sup>*1</sup>	大腸	肺	乳	子宮頸
集計対象市区町村数	29	29	29	29	29
集計対象市区町村割合(%)	100	100	100	100	100
指針に基づく対象年齢で検診を実施した <sup>*1 *2</sup>	0	75.9	48.3	82.8	100
指針に基づく受診間隔 <sup>*</sup> で検診を実施した <sup>*1 *2</sup>	0	96.6	93.1	20.7	20.7

\*1 平成28年2月の指針改定に伴い、胃がん検診ではそれまで対象年齢は「40歳以上、上限制限なし」、受診間隔は「年1回」であったのが、それぞれ「50歳以上、上限制限なし(ただし、胃部エックス線検査については、当分の間、40歳以上の者を対象としても差し支えない。)」」「同一人にとって受診機会は毎年あるが、原則2年に1回の受診間隔(ただし、胃部エックス線検査については、当分の間、年1回実施しても差し支えない)」に変更された。  
よって、平成29年度調査(平成28年度検診体制)以降は、胃がん検診の対象年齢は「50歳以上、上限制限なし」、受診間隔は「2年に1回」と回答した場合のみ指針に基づくものとして集計している。

\*2 令和3年度調査(令和2年度検診体制)以降、指針に基づく検診方法(14ページ参照)の対象年齢と受診間隔の回答をもとに集計した。

表2 指針に基づかない検診実施状況(令和3年度の検診実施状況)

	実施したと回答した市区町村割合(%)
集計対象市区町村数	29
集計対象市区町村割合(%)	100
指針以外の何らかの部位で検診を実施した	93.1
前立腺がん検診(PSA検査)を実施した	86.2
子宮体がん検診(細胞診)を実施した	20.7
エコーによる検診(肝臓、卵巣、甲状腺)を実施した	6.9
その他の何らかの検診を実施した	3.4



2 市区町村用がん検診チェックリスト実施率(三重県)

表3 チェックリスト実施率(全項目)

	実施したと回答した市区町村割合(%)											
	胃		胃		大腸		肺		乳		子宮頸	
	(エックス線)	(内視鏡)	集団	個別	集団	個別	集団	個別	集団	個別	集団	個別
集計対象市区町村数	28	17	2	18	26	21	29	14	28	27	27	29
集計対象市区町村割合(%)	96.6	58.6	6.9	62.1	89.7	72.4	100	48.3	96.6	93.1	93.1	100
チェックリスト全項目の実施率*	75.4	65.2	82.7	64.2	76.0	66.5	76.4	65.3	75.6	63.2	76.8	65.6

表4 チェックリスト実施率(令和3年度の検診体制整備に関する項目)

	実施したと回答した市区町村割合(%)											
	胃		胃		大腸		肺		乳		子宮頸	
	(エックス線)	(内視鏡)	集団	個別	集団	個別	集団	個別	集団	個別	集団	個別
集計対象市区町村数	28	17	2	18	26	21	29	14	28	27	27	29
集計対象市区町村割合(%)	96.6	58.6	6.9	62.1	89.7	72.4	100	48.3	96.6	93.1	93.1	100
<b>【1】 検診対象者</b>												
1-1 対象者全員の氏名を記載した名簿を、住民台帳などに基づいて作成したか*	100	94.1	100	94.4	100	95.2	96.6	92.9	96.4	96.3	96.3	96.6
1-2 対象者全員に、個別に受診勧奨を行ったか*	42.9	41.2	0	44.4	46.2	42.9	44.8	42.9	42.9	51.9	44.4	48.3
1-3 受診勧奨を行った住民のうち未受診者全員に対し、再度の受診勧奨を個人毎(手紙・電話・訪問等)に行ったか*	3.6	0	0	0	3.8	4.8	3.4	0	3.6	11.1	3.7	6.9
1-4 対象者数(推計でも可)を把握したか*	96.4	100	100	94.4	96.2	95.2	96.6	92.9	96.4	96.3	96.3	96.6
<b>【2】 受診者の情報管理</b>												
2-1 個人別の受診(記録)台帳またはデータベースを作成したか*	92.9	94.1	100	94.4	92.3	100	93.1	100	92.9	96.3	92.6	96.6
2-2 過去5年間の受診歴を記録しているか*	92.9	88.2	100	94.4	92.3	95.2	96.6	92.9	92.9	92.6	92.6	96.6
<b>【3】 受診者への説明、及び要精検者への説明</b>												
3-1 受診勧奨時に、「検診機関用チェックリスト 1.受診者への説明」が全項目記載された資料を、全員に個別配布したか*	92.9	94.1	100	88.9	92.3	90.5	93.1	85.7	92.9	92.6	96.3	89.7
3-2 要精検者全員に対し、受診可能な精密検査機関名(医療機関名)の一覧を提示したか*	50.0	41.2	50.0	38.9	46.2	42.9	48.3	50.0	60.7	25.9	59.3	31.0
3-3 上記(3-2)の一覧に掲載したすべての精密検査機関には、あらかじめ精密検査結果の報告を依頼したか*	39.3	29.4	50.0	27.8	34.6	28.6	37.9	35.7	50.0	22.2	48.1	27.6
<b>【4】 精密検査結果の把握、精密検査未受診者の特定と受診勧奨</b>												
4-1 精密検査方法及び、精密検査(治療)結果を把握したか*	89.3	88.2	100	83.3	92.3	95.2	89.7	100	89.3	85.2	88.9	89.7
4-2 精密検査方法及び、精密検査(治療)結果が不明の者については、本人もしくは精密検査機関への照会等により、結果を確認したか*	78.6	76.5	100	72.2	80.8	85.7	79.3	85.7	78.6	70.4	81.5	75.9
4-3 個人毎の精密検査方法及び、精密検査(治療)結果を、市区町村、検診機関(医療機関)、精密検査機関が共有したか*	82.1	70.6	100	66.7	84.6	71.4	82.8	85.7	82.1	59.3	81.5	65.5
4-4 過去5年間の精密検査方法及び、精密検査(治療)結果を記録しているか*	71.4	76.5	100	88.9	69.2	81.0	75.9	85.7	71.4	74.1	70.4	75.9
4-5 精密検査未受診と精密検査結果未把握を定義に従って区別し、精密検査未受診者を特定したか*	75.0	70.6	100	66.7	76.9	81.0	75.9	78.6	75.0	70.4	77.8	72.4
4-6 精密検査未受診者に精密検査の受診勧奨を行ったか*	75.0	70.6	50.0	66.7	80.8	81.0	79.3	71.4	75.0	66.7	74.1	72.4
<b>【5】 地域保健・健康増進事業報告</b>												
5-1 がん検診結果や精密検査結果の最終報告(令和2年度地域保健・健康増進事業報告)を行ったか*	100	100	100	100	100	100	100	100	100	100	100	100
5-2 がん検診の結果について、地域保健・健康増進事業報告の全項目を計上できるよう、委託先(検診機関(医療機関)、医師会など)に報告を求めたか*	96.4	94.1	100	94.4	100	95.2	100	100	96.4	88.9	96.3	89.7
5-3 がん検診の結果について、委託先からの報告内容が地域保健・健康増進事業報告を網羅できていない場合、改善を求めたか*	96.4	94.1	100	94.4	100	95.2	96.6	100	96.4	88.9	96.3	89.7
5-4 精密検査結果について、地域保健・健康増進事業報告の全項目を計上できるよう、委託先(検診機関(医療機関)、精密検査機関、医師会など)に報告を求めたか*	92.9	88.2	100	88.9	96.2	95.2	93.1	100	92.9	85.2	92.6	89.7
5-5 精密検査結果について、委託先からの報告内容が地域保健・健康増進事業報告を網羅できていない場合、改善を求めたか*	92.9	88.2	100	88.9	96.2	95.2	93.1	100	92.9	85.2	92.6	86.2
<b>【6】 検診機関(医療機関)の質の担保</b>												
6-1 委託先検診機関(医療機関)を、仕様書の内容に基づいて選定したか*	100	88.2	100	83.3	96.2	81.0	100	78.6	100	81.5	100	82.8
6-2 仕様書(もしくは実施要綱)の内容は、「仕様書に明記すべき必要最低限の精度管理項目」を満たしたか*	92.9	52.9	100	61.1	88.5	57.1	96.6	64.3	92.9	63.0	92.6	58.6
6-3 検診終了後に、委託先検診機関(医療機関)で仕様書(もしくは実施要綱)の内容が遵守されたことを確認したか*	60.7	35.3	100	38.9	57.7	28.6	69.0	42.9	64.3	29.6	66.7	37.9
6-4 検診機関(医療機関)に精度管理評価を個別にフィードバックしたか*	28.6	23.5	50.0	16.7	26.9	23.8	31.0	21.4	32.1	14.8	33.3	20.7
6-5 「検診機関用チェックリスト」の遵守状況をフィードバックしたか*	21.4	17.6	50.0	11.1	19.2	19.0	24.1	14.3	21.4	11.1	22.2	13.8
6-6 検診機関(医療機関)毎のプロセス指標値を集計してフィードバックしたか*	14.3	11.8	0	5.6	11.5	14.3	17.2	7.1	17.9	7.4	18.5	10.3
6-7 上記(6-4.6-5.6-6)の結果をふまえて、課題のある検診機関(医療機関)に改善策をフィードバックしたか*	10.7	11.8	0	11.1	7.7	14.3	13.8	14.3	14.3	7.4	14.8	6.9

表5 チェックリスト実施率（令和元年度の精度管理指標の把握に関する項目）

	実施したと回答した市区町村割合(%)											
	胃		胃		大腸		肺		乳		子宮頸	
	(エックス線)		(内視鏡)									
	集団	個別	集団	個別	集団	個別	集団	個別	集団	個別	集団	個別
集計対象市区町村数	28	17	3	19	26	21	29	14	29	28	29	29
集計対象市区町村割合(%)	96.6	58.6	10.3	65.5	89.7	72.4	100	48.3	100	96.6	100	100
<b>【7】 受診率（受診者数）の集計</b>												
7-1 受診率を集計したか*	100	100	66.7	100	100	100	100	100	100	100	100	100
7-2 受診率を性別・年齢5歳階級別に集計したか*	96.4	88.2	66.7	84.2	96.2	85.7	96.6	78.6	96.6	89.3	96.6	89.7
7-3 受診者数を検診機関別に集計したか*	100	94.1	66.7	94.7	100	90.5	100	92.9	100	96.4	100	96.6
7-4 受診者数を検診受診歴別に集計したか*	85.7	76.5	66.7	73.7	84.6	71.4	86.2	71.4	86.2	78.6	86.2	79.3
<b>【8】 要精検率の集計</b>												
8-1 要精検率を集計したか*	96.4	94.1	66.7	89.5	96.2	95.2	96.6	92.9	96.6	96.4	96.6	96.6
8-2 要精検率を性別・年齢5歳階級別に集計したか*	89.3	76.5	66.7	73.7	88.5	76.2	89.7	64.3	89.7	82.1	89.7	82.8
8-3 要精検率を検診機関別に集計したか*	89.3	64.7	66.7	63.2	88.5	61.9	89.7	57.1	93.1	64.3	93.1	65.5
8-4 要精検率を検診受診歴別に集計したか*	71.4	58.8	66.7	57.9	73.1	57.1	72.4	57.1	72.4	67.9	72.4	69.0
<b>【9】 精検受診率の集計</b>												
9-1 精検受診率を集計したか*	92.9	88.2	66.7	89.5	96.2	95.2	96.6	92.9	93.1	85.7	93.1	86.2
9-2 精検受診率を性別・年齢5歳階級別に集計したか*	78.6	70.6	66.7	73.7	80.8	76.2	82.8	64.3	79.3	71.4	79.3	72.4
9-3 精検受診率を検診機関別に集計したか*	85.7	58.8	66.7	63.2	88.5	61.9	89.7	57.1	89.7	57.1	89.7	58.6
9-4 精検受診率を検診受診歴別に集計したか*	67.9	58.8	66.7	57.9	73.1	52.4	72.4	57.1	69.0	53.6	69.0	55.2
<b>【10】 精検未受診率の集計</b>												
10-1 精検未受診率を集計したか*	82.1	58.8	66.7	68.4	84.6	61.9	86.2	64.3	82.8	64.3	82.8	62.1
<b>【11】 がん発見率の集計</b>												
11-1 がん発見率を集計したか*	85.7	70.6	66.7	73.7	88.5	76.2	86.2	71.4	82.8	71.4	82.8	69.0
11-2 がん発見率を性別・年齢5歳階級別に集計したか*	75.0	52.9	33.3	57.9	76.9	61.9	75.9	50.0	75.9	57.1	75.9	62.1
11-3 がん発見率を検診機関別に集計したか*	82.1	47.1	66.7	52.6	84.6	57.1	82.8	50.0	79.3	57.1	79.3	55.2
11-4 がん発見率を検診受診歴別に集計したか*	60.7	47.1	33.3	47.4	65.4	42.9	58.6	42.9	65.5	53.6	65.5	51.7
11-5 がん発見率を検査方法別に集計したか*	-	-	-	-	-	-	-	-	79.3	53.6	-	-
<b>【12】 陽性反応適中度の集計</b>												
12-1 陽性反応適中度を集計したか*	71.4	64.7	66.7	68.4	76.9	66.7	72.4	64.3	69.0	57.1	69.0	58.6
12-2 陽性反応適中度を性別・年齢5歳階級別に集計したか*	60.7	41.2	33.3	47.4	65.4	47.6	62.1	35.7	62.1	46.4	62.1	48.3
12-3 陽性反応適中度を検診機関別に集計したか*	67.9	41.2	66.7	47.4	73.1	42.9	69.0	42.9	65.5	35.7	65.5	37.9
12-4 陽性反応適中度を検診受診歴別に集計したか*	50.0	35.3	33.3	36.8	53.8	28.6	48.3	28.6	51.7	35.7	51.7	37.9
12-5 陽性反応適中度を検査方法別に集計したか*	-	-	-	-	-	-	-	-	65.5	35.7	-	-
<b>【13】 早期がん割合の集計</b>												
13-1 早期がん割合を集計したか*	75.0	64.7	66.7	63.2	73.1	61.9	72.4	57.1	75.9	60.7	-	-
13-2 早期がん割合を性別・年齢5歳階級別に集計したか*	67.9	47.1	33.3	47.4	65.4	47.6	65.5	35.7	69.0	50.0	-	-
13-3 早期がん割合を検診機関別に集計したか*	67.9	35.3	33.3	36.8	65.4	33.3	65.5	28.6	69.0	32.1	-	-
13-4 早期がん割合を検診受診歴別に集計したか*	57.1	35.3	33.3	31.6	53.8	33.3	55.2	28.6	58.6	39.3	-	-
13-5 早期がん割合を検査方法別に集計したか*	-	-	-	-	-	-	-	-	69.0	42.9	-	-
<b>【14】 粘膜内がん、非浸潤がんの集計</b>												
14-1 粘膜内がんを集計したか*	78.6	76.5	66.7	73.7	73.1	66.7	-	-	-	-	-	-
14-1 非浸潤がんを集計したか*	-	-	-	-	-	-	-	-	79.3	57.1	-	-
<b>【15】 上皮内病変（CIN・AISなど）数の集計</b>												
15-1 上皮内病変(CIN・AISなど)数を集計したか(区分毎)*	-	-	-	-	-	-	-	-	-	-	86.2	72.4
15-2 上皮内病変(CIN・AISなど)数を年齢5歳階級別に集計したか(区分毎)*	-	-	-	-	-	-	-	-	-	-	82.8	72.4
15-3 上皮内病変(CIN・AISなど)数を検診機関別に集計したか(区分毎)*	-	-	-	-	-	-	-	-	-	-	86.2	41.4
15-4 上皮内病変(CIN・AISなど)数を検診受診歴別に集計したか(区分毎)*	-	-	-	-	-	-	-	-	-	-	69.0	51.7
<b>【16】 進行度がA期のがん割合の集計</b>												
16-1 進行度がA期のがん割合を集計したか*	-	-	-	-	-	-	-	-	-	-	82.8	65.5
16-2 進行度がA期のがん割合を年齢5歳階級別に集計したか*	-	-	-	-	-	-	-	-	-	-	75.9	62.1
16-3 進行度がA期のがん割合を検診機関別に集計したか*	-	-	-	-	-	-	-	-	-	-	79.3	37.9
16-4 進行度がA期のがん割合を検診受診歴別に集計したか*	-	-	-	-	-	-	-	-	-	-	65.5	48.3

\* 「事業評価のためのチェックリスト・市区町村用」に記載されている項目

国立がん研究センター がん情報サービス [https://ganjoho.jp/med\\_pro/pre\\_scr/screening/check\\_list.html](https://ganjoho.jp/med_pro/pre_scr/screening/check_list.html)

## 3 プロセス指標値(三重県)

表6 市区町村別のプロセス指標値

胃がん(エックス線)

自治体名	受診者数(人)			令和元年度プロセス指標値(男女計 50~74歳)												
	集団	個別	計	要精検率(%)			精検受診率(%)			がん発見率(%)			陽性反応適中度(%)			
				集団	個別	計	集団	個別	計	集団	個別	計	集団	個別	計	
全国	1,296,836	381,217	1,678,053	6.8	7.3	6.9	83.3	72.8	80.8	0.11	0.10	0.11	1.69	1.34	1.61	
三重県	13,166	8,259	21,425	6.3	6.2	6.3	74.4	68.0	71.9	0.12	0.06	0.10	1.92	0.97	1.56	
津市	1,366	2,153	3,519	4.2	3.7	3.9	73.7	63.3	67.6	0	0.05	0.03	0	1.27	0.74	
四日市市	1,632	2,426	4,058	7.4	5.2	6.1	85.8	82.5	84.1	0.06	0.04	0.05	0.83	0.79	0.81	
伊勢市	-	188	188	-	8.5	8.5	-	87.5	87.5	-	-	0.53	0.53	-	6.25	6.25
松阪市	523	924	1,447	6.9	3.0	4.4	77.8	60.7	70.3	0.38	0.11	0.21	5.56	3.57	4.69	
桑名市	878	-	878	8.3	-	8.3	80.8	-	80.8	0	-	0	0	-	0	0
鈴鹿市	147	343	490	6.8	6.1	6.3	100	71.4	80.6	0	0	0	0	0	0	0
名張市	1,545	110	1,655	5.2	7.3	5.3	80.0	62.5	78.4	0.19	0	0.18	3.75	0	3.41	
尾鷲市	147	-	147	6.1	-	6.1	88.9	-	88.9	0	-	0	0	-	0	0
亀山市	521	231	752	9.0	4.3	7.6	23.4	70.0	31.6	0	0	0	0	0	0	0
鳥羽市	21	61	82	4.8	14.8	12.2	100	22.2	30.0	0	0	0	0	0	0	0
熊野市	251	-	251	4.0	-	4.0	90.0	-	90.0	0	-	0	0	-	0	0
いなべ市	1,032	947	1,979	5.0	13.3	9.0	75.0	60.3	64.6	0.10	0	0.05	1.92	0	0.56	
志摩市	231	10	241	5.6	40.0	7.1	84.6	75.0	82.4	0	0	0	0	0	0	0
伊賀市	502	330	832	3.6	8.5	5.5	83.3	57.1	67.4	0	0	0	0	0	0	0
木曾岬町	70	240	310	5.7	10.0	9.0	100	66.7	71.4	0	0.42	0.32	0	4.17	3.57	
東員町	1,076	-	1,076	5.6	-	5.6	63.3	-	63.3	0.09	-	0.09	1.67	-	1.67	
菟野町	660	72	732	4.2	12.5	5.1	75.0	88.9	78.4	0.45	0	0.41	10.71	0	8.11	
朝日町	94	48	142	3.2	0	2.1	66.7	-	66.7	0	-	0	0	-	0	0
川越町	145	-	145	11.7	-	11.7	52.9	-	52.9	0	-	0	0	-	0	0
多気町	267	15	282	8.2	20.0	8.9	72.7	33.3	68.0	0.75	0	0.71	9.09	0	8.00	
明和町	311	10	321	7.7	0	7.5	95.8	-	95.8	0	-	0	0	-	0	0
大台町	137	102	239	5.1	17.6	10.5	42.9	83.3	72.0	0	0	0	0	0	0	0
玉城町	246	2	248	7.7	50.0	8.1	63.2	100	65.0	0	0	0	0	0	0	0
度会町	123	-	123	10.6	-	10.6	100	-	100	0	-	0	0	-	0	0
大紀町	375	-	375	12.0	-	12.0	66.7	-	66.7	0.53	-	0.53	4.44	-	4.44	
南伊勢町	139	47	186	5.0	10.6	6.5	0	0	0	0	0	0	0	0	0	0
紀北町	506	-	506	7.9	-	7.9	82.5	-	82.5	0	-	0	0	-	0	0
御浜町	87	-	87	6.9	-	6.9	100	-	100	1.15	-	1.15	16.67	-	16.67	
紀宝町	134	-	134	8.2	-	8.2	81.8	-	81.8	0	-	0	0	-	0	0

胃がん(内視鏡)

自治体名	受診者数(人)			令和元年度プロセス指標値(男女計 50~74歳)												
	集団	個別	計	要精検率(%)			精検受診率(%)			がん発見率(%)			陽性反応適中度(%)			
				集団	個別	計	集団	個別	計	集団	個別	計	集団	個別	計	
全国	15,632	764,129	779,761	4.3	7.5	7.4	83.9	94.0	93.9	0.15	0.29	0.29	3.59	3.92	3.92	
三重県	556	28,991	29,547	7.4	7.2	7.2	68.3	96.4	95.8	0	0.23	0.23	0	3.20	3.14	
津市	379	5,037	5,416	10.3	9.6	9.6	69.2	90.2	88.7	0	0.12	0.11	0	1.24	1.15	
四日市市	-	3,861	3,861	-	8.6	8.6	-	98.8	98.8	-	0.18	0.18	-	2.11	2.11	
伊勢市	-	5,167	5,167	-	8.7	8.7	-	99.8	99.8	-	0.23	0.23	-	2.68	2.68	
松阪市	-	4,909	4,909	-	4.1	4.1	-	96.5	96.5	-	0.33	0.33	-	8.00	8.00	
桑名市	-	-	-	-	-	-	-	-	-	-	-	-	-	-	-	-
鈴鹿市	-	4,597	4,597	-	8.3	8.3	-	98.4	98.4	-	0.39	0.39	-	4.70	4.70	
名張市	-	651	651	-	4.6	4.6	-	96.7	96.7	-	0	0	-	0	0	
尾鷲市	-	-	-	-	-	-	-	-	-	-	-	-	-	-	-	-
亀山市	-	1,104	1,104	-	3.8	3.8	-	97.6	97.6	-	0.27	0.27	-	7.14	7.14	
鳥羽市	-	896	896	-	9.3	9.3	-	100	100	-	0.22	0.22	-	2.41	2.41	
熊野市	-	-	-	-	-	-	-	-	-	-	-	-	-	-	-	-
いなべ市	-	8	8	-	0	0	-	-	-	-	-	-	-	-	-	-
志摩市	-	905	905	-	0	0	-	-	-	-	-	-	-	-	-	-
伊賀市	-	386	386	-	10.6	10.6	-	82.9	82.9	-	0	0	-	0	0	
木曾岬町	-	17	17	-	0	0	-	-	-	-	-	-	-	-	-	-
東員町	-	-	-	-	-	-	-	-	-	-	-	-	-	-	-	-
菟野町	-	373	373	-	7.5	7.5	-	96.4	96.4	-	0.27	0.27	-	3.57	3.57	
朝日町	-	93	93	-	0	0	-	-	-	-	-	-	-	-	-	-
川越町	177	-	177	1.1	-	1.1	50.0	-	50.0	0	-	0	0	-	0	0
多気町	-	-	-	-	-	-	-	-	-	-	-	-	-	-	-	-
明和町	-	456	456	-	0.7	0.7	-	100	100	-	0	0	-	0	0	
大台町	-	149	149	-	8.1	8.1	-	91.7	91.7	-	1.34	1.34	-	16.67	16.67	
玉城町	-	213	213	-	5.6	5.6	-	100	100	-	0	0	-	0	0	
度会町	-	-	-	-	-	-	-	-	-	-	-	-	-	-	-	-
大紀町	-	-	-	-	-	-	-	-	-	-	-	-	-	-	-	-
南伊勢町	-	169	169	-	0	0	-	-	-	-	-	-	-	-	-	-
紀北町	-	-	-	-	-	-	-	-	-	-	-	-	-	-	-	-
御浜町	-	-	-	-	-	-	-	-	-	-	-	-	-	-	-	-
紀宝町	-	-	-	-	-	-	-	-	-	-	-	-	-	-	-	-

大腸がん

自治体名	受診者数(人)			令和元年度プロセス指標値(男女計 40~74歳)											
				要精検率(%)			精検受診率(%)			がん発見率(%)			陽性反応適中率(%)		
	集団	個別	計	集団	個別	計	集団	個別	計	集団	個別	計	集団	個別	計
全国	2,641,863	3,127,632	5,769,495	5.7	7.1	6.5	76.2	67.7	71.1	0.17	0.23	0.20	2.98	3.23	3.13
三重県	26,993	66,315	93,308	5.6	8.0	7.3	64.2	63.7	63.8	0.10	0.20	0.17	1.87	2.45	2.32
津市	3,213	14,118	17,331	5.2	8.9	8.2	52.7	49.5	49.9	0.09	0.21	0.18	1.80	2.32	2.26
四日市市	2,864	10,727	13,591	5.1	7.2	6.8	61.9	77.9	75.4	0.14	0.20	0.18	2.72	2.71	2.71
伊勢市	-	9,409	9,409	-	7.1	7.1	-	79.2	79.2	-	0.21	0.21	-	2.99	2.99
松阪市	1,227	7,952	9,179	8.2	6.7	6.9	57.4	62.1	61.4	0.08	0.18	0.16	0.99	2.61	2.35
桑名市	727	6,949	7,676	5.2	7.6	7.4	63.2	73.2	72.5	0	0.14	0.13	0	1.89	1.76
鈴鹿市	-	5,786	5,786	-	8.0	8.0	-	63.5	63.5	-	0.35	0.35	-	4.32	4.32
名張市	2,347	2,394	4,741	4.6	11.4	8.1	75.2	63.9	67.1	0.13	0.08	0.11	2.75	0.73	1.31
尾鷲市	537	-	537	8.4	-	8.4	53.3	-	53.3	0	-	0	0	-	0
亀山市	826	1,760	2,586	5.1	6.3	5.9	71.4	62.7	65.1	0	0.17	0.12	0	2.73	1.97
鳥羽市	-	1,521	1,521	-	8.7	8.7	-	69.2	69.2	-	0.20	0.20	-	2.26	2.26
熊野市	626	110	736	6.4	14.5	7.6	75.0	81.3	76.8	0.16	0.91	0.27	2.50	6.25	3.57
いなべ市	2,194	1,251	3,445	3.9	7.9	5.4	72.1	28.3	48.6	0.05	0	0.03	1.16	0	0.54
志摩市	498	1,227	1,725	6.8	9.8	8.9	70.6	61.7	63.6	0.20	0.33	0.29	2.94	3.33	3.25
伊賀市	1,183	877	2,060	5.4	16.0	9.9	70.3	38.6	48.5	0	0	0	0	0	0
木曾岬町	149	263	412	4.0	7.6	6.3	100	85.0	88.5	0	0.38	0.24	0	5.00	3.85
東員町	2,065	-	2,065	5.9	-	5.9	56.2	-	56.2	0.10	-	0.10	1.65	-	1.65
菟野町	2,327	-	2,327	5.5	-	5.5	68.0	-	68.0	0.09	-	0.09	1.56	-	1.56
朝日町	335	103	438	6.6	0	5.0	90.9	-	90.9	0.30	-	0.23	4.55	-	4.55
川越町	648	-	648	4.8	-	4.8	67.7	-	67.7	0.15	-	0.15	3.23	-	3.23
多気町	576	176	752	7.8	9.1	8.1	44.4	50.0	45.9	0.17	0	0.13	2.22	0	1.64
明和町	913	385	1,298	10.4	11.9	10.9	69.5	67.4	68.8	0	0	0	0	0	0
大台町	297	356	653	5.1	12.4	9.0	60.0	40.9	45.8	0	0.28	0.15	0	2.27	1.69
玉城町	482	316	798	3.9	6.6	5.0	42.1	90.5	67.5	0	0.32	0.13	0	4.76	2.50
度会町	360	-	360	5.0	-	5.0	61.1	-	61.1	0.56	-	0.56	11.11	-	11.11
大紀町	771	-	771	4.8	-	4.8	70.3	-	70.3	0	-	0	0	-	0
南伊勢町	284	312	596	4.6	11.9	8.4	0	24.3	18.0	0	0	0	0	0	0
紀北町	1,089	-	1,089	5.2	-	5.2	82.5	-	82.5	0.28	-	0.28	5.26	-	5.26
御浜町	210	41	251	4.3	2.4	4.0	88.9	100	90.0	0	0	0	0	0	0
紀宝町	245	282	527	4.9	4.3	4.6	75.0	75.0	75.0	0.82	0	0.38	16.67	0	8.33

肺がん

自治体名	受診者数(人)			令和元年度プロセス指標値(男女計 40~74歳)											
				要精検率(%)			精検受診率(%)			がん発見率(%)			陽性反応適中率(%)		
	集団	個別	計	集団	個別	計	集団	個別	計	集団	個別	計	集団	個別	計
全国	3,034,786	2,198,105	5,232,891	1.6	2.1	1.8	85.8	81.5	83.7	0.05	0.04	0.04	2.85	1.99	2.43
三重県	29,468	57,253	86,721	1.7	1.6	1.6	85.5	82.1	83.3	0.04	0.04	0.04	2.25	2.60	2.48
津市	2,862	14,841	17,703	0.6	0.6	0.6	88.9	71.8	74.8	0	0.02	0.02	0	3.53	2.91
四日市市	3,032	7,152	10,184	1.9	2.4	2.3	94.7	90.8	91.8	0.03	0.06	0.05	1.75	2.30	2.16
伊勢市	49	10,403	10,452	4.1	1.2	1.2	100	86.3	86.5	0	0.03	0.03	0	2.42	2.38
松阪市	1,077	8,210	9,287	0.3	0.6	0.6	66.7	74.5	74.1	0	0.01	0.01	0	1.96	1.85
桑名市	2,981	-	2,981	2.2	-	2.2	92.5	-	92.5	0	-	0	0	-	0
鈴鹿市	88	6,877	6,965	8.0	3.4	3.5	100	89.8	90.1	0	0.13	0.13	0	3.83	3.72
名張市	1,880	4,136	6,016	3.0	1.8	2.2	87.7	78.7	82.6	0	0.05	0.03	0	2.67	1.52
尾鷲市	223	-	223	2.2	-	2.2	100	-	100	0.90	-	0.90	40.00	-	40.00
亀山市	812	1,826	2,638	0.2	3.8	2.7	50.0	71.0	70.4	0	0.05	0.04	0	1.45	1.41
鳥羽市	497	-	497	1.4	-	1.4	100	-	100	0	-	0	0	-	0
熊野市	557	-	557	2.3	-	2.3	84.6	-	84.6	0	-	0	0	-	0
いなべ市	1,886	1,514	3,400	0.5	1.7	1.0	77.8	52.0	58.8	0.11	0	0.06	22.22	0	5.88
志摩市	842	-	842	2.1	-	2.1	94.4	-	94.4	0.12	-	0.12	5.56	-	5.56
伊賀市	2,252	537	2,789	1.7	3.5	2.0	84.2	47.4	71.9	0.13	0	0.11	7.89	0	5.26
木曾岬町	148	208	356	2.0	2.9	2.5	100	100	100	0	0	0	0	0	0
東員町	2,049	-	2,049	1.9	-	1.9	57.9	-	57.9	0.05	-	0.05	2.63	-	2.63
菟野町	1,862	-	1,862	0.1	-	0.1	100	-	100	0	-	0	0	-	0
朝日町	238	103	341	0	0	0	-	-	-	-	-	-	-	-	-
川越町	433	-	433	11.5	-	11.5	76.0	-	76.0	0	-	0	0	-	0
多気町	464	194	658	0.9	0	0.6	75.0	-	75.0	0	-	0	0	-	0
明和町	942	346	1,288	1.8	0.9	1.6	100	66.7	95.0	0	0	0	0	0	0
大台町	234	364	598	0.9	12.6	8.0	100	76.1	77.1	0	0	0	0	0	0
玉城町	474	248	722	0.8	2.0	1.2	100	100	100	0	0.40	0.14	0	20.00	11.11
度会町	279	-	279	1.8	-	1.8	100	-	100	0	-	0	0	-	0
大紀町	680	-	680	1.2	-	1.2	87.5	-	87.5	0.15	-	0.15	12.50	-	12.50
南伊勢町	254	294	548	0.4	2.4	1.5	0	85.7	75.0	0	0	0	0	0	0
紀北町	968	-	968	2.0	-	2.0	84.2	-	84.2	0	-	0	0	-	0
御浜町	471	-	471	2.1	-	2.1	70.0	-	70.0	0	-	0	0	-	0
紀宝町	934	-	934	2.4	-	2.4	81.8	-	81.8	0	-	0	0	-	0

乳がん

自治体名	受診者数(人)			令和元年度プロセス指標値(女 40~74歳)											
				要精検率(%)			精検受診率(%)			がん発見率(%)			陽性反応適中率(%)		
	集団	個別	計	集団	個別	計	集団	個別	計	集団	個別	計	集団	個別	計
全国	1,294,852	1,487,879	2,782,731	4.7	7.2	6.0	91.6	88.3	89.5	0.28	0.34	0.31	5.84	4.79	5.17
三重県	27,891	20,929	48,820	3.6	9.6	6.2	84.1	87.9	86.7	0.19	0.35	0.26	5.31	3.64	4.19
津市	1,805	5,149	6,954	5.3	4.4	4.6	33.7	80.4	66.5	0	0.35	0.26	0	8.04	5.64
四日市市	3,674	4,226	7,900	2.9	8.4	5.8	78.3	93.5	90.0	0.22	0.47	0.35	7.55	5.63	6.07
伊勢市	1,232	4,260	5,492	3.4	18.8	15.3	95.2	96.5	96.4	0.49	0.38	0.40	14.29	2.00	2.61
松阪市	1,559	1,816	3,375	3.5	8.2	6.0	96.3	90.6	92.1	0.26	0.50	0.39	7.41	6.04	6.40
桑名市	1,366	254	1,620	5.7	15.7	7.3	89.7	82.5	87.3	0.37	0.39	0.37	6.41	2.50	5.08
鈴鹿市	2,239	1,525	3,764	4.2	5.9	4.9	90.4	78.9	84.8	0.22	0.13	0.19	5.32	2.22	3.80
名張市	2,117	306	2,423	5.7	11.8	6.4	-	88.9	86.5	0.14	0.33	0.17	2.50	2.78	2.56
尾鷲市	312	52	364	4.8	3.8	4.7	93.3	0	82.4	0.64	0	0.55	13.33	0	11.76
亀山市	1,122	370	1,492	3.0	6.8	4.0	85.3	88.0	86.4	0.18	0	0.13	5.88	0	3.39
鳥羽市	477	155	632	2.3	17.4	6.0	100	44.4	60.5	0.42	0	0.32	18.18	0	5.26
熊野市	439	12	451	3.2	8.3	3.3	85.7	100	86.7	0.23	0	0.22	7.14	0	6.67
いなべ市	2,176	508	2,684	1.5	9.4	3.0	90.9	79.2	84.0	0.05	0	0.04	3.03	0	1.23
志摩市	702	89	791	6.0	21.3	7.7	97.6	100	98.4	0	0	0	0	0	0
伊賀市	1,406	537	1,943	3.3	8.6	4.8	89.4	54.3	72.0	0.14	0	0.10	4.26	0	2.15
木曾岬町	95	124	219	4.2	3.2	3.7	100	100	100	0	0	0	0	0	0
東員町	1,160	89	1,249	4.0	18.0	5.0	82.6	62.5	77.4	0.09	0	0.08	2.17	0	1.61
菟野町	1,378	254	1,632	1.9	11.0	3.3	88.5	89.3	88.9	0.29	0.39	0.31	15.38	3.57	9.26
朝日町	295	66	361	1.0	4.5	1.7	100	66.7	83.3	0.34	0	0.28	33.33	0	16.67
川越町	594	57	651	2.9	10.5	3.5	94.1	100	95.7	0	1.75	0.15	0	16.67	4.35
多気町	406	191	597	2.2	6.8	3.7	100	84.6	90.9	0	0.52	0.17	0	7.69	4.55
明和町	525	154	679	5.0	12.3	6.6	96.2	57.9	80.0	0	0	0	0	0	0

子宮頸がん

自治体名	令和元年度プロセス指標値(女 20~74歳)														
	受診者数(人)			要精検率(%)			精検受診率(%)			がん発見率(%)			陽性反応適中度(%)		
	集団	個別	計	集団	個別	計	集団	個別	計	集団	個別	計	集団	個別	計
全国	1,035,734	2,904,396	3,940,130	1.4	2.5	2.2	84.4	72.9	74.8	0.02	0.03	0.02	1.24	1.05	1.09
三重県	22,969	53,561	76,530	1.5	1.6	1.6	74.8	77.6	76.8	0.02	0.02	0.02	1.17	1.26	1.23
津市	3,159	11,833	14,992	2.5	1.2	1.5	57.0	81.9	73.1	0	0.02	0.01	0	1.39	0.90
四日市市	2,273	9,953	12,226	1.5	1.8	1.8	69.7	76.5	75.5	0.04	0.03	0.03	3.03	1.64	1.85
伊勢市	324	6,240	6,564	0.3	1.1	1.1	100	88.2	88.4	0	0.02	0.02	0	1.47	1.45
松阪市	1,127	3,293	4,420	2.5	1.8	1.9	92.9	70.7	77.9	0.09	0	0.02	3.57	0	1.16
桑名市	1,076	6,154	7,230	1.6	2.2	2.1	82.4	84.1	83.9	0	0.05	0.04	0	2.17	1.94
鈴鹿市	2,085	4,379	6,464	1.6	3.2	2.7	81.8	78.4	79.1	0.05	0.02	0.03	3.03	0.72	1.16
名張市	1,873	2,219	4,092	1.1	0.5	0.8	-	81.8	74.2	-	0	0	-	0	0
尾鷲市	146	355	501	0.7	4.8	3.6	100	76.5	77.8	0	0	0	0	0	0
亀山市	661	955	1,616	0.3	0.4	0.4	50.0	25.0	33.3	0	0	0	0	0	0
鳥羽市	534	451	985	0.7	1.8	1.2	75.0	62.5	66.7	0	0	0	0	0	0
熊野市	340	164	504	0.3	1.2	0.6	100	0	33.3	0	0	0	0	0	0
いなべ市	1,589	1,435	3,024	0.6	1.3	0.9	77.8	33.3	48.1	0	0	0	0	0	0
志摩市	453	50	503	1.3	0	1.2	83.3	-	83.3	0	-	0	0	-	0
伊賀市	1,035	695	1,730	1.4	2.0	1.6	85.7	42.9	64.3	0.10	0.14	0.12	7.14	7.14	7.14
木曾岬町	96	130	226	1.0	1.5	1.3	100	100	100	0	0	0	0	0	0
東員町	1,213	104	1,317	1.1	4.8	1.4	69.2	100	77.8	0	0	0	0	0	0
菟野町	683	1,514	2,197	0.1	1.8	1.3	100	81.5	82.1	0	0	0	0	0	0
朝日町	198	289	487	0.5	0	0.2	100	-	100	0	-	0	0	-	0
川越町	643	316	959	1.7	0.9	1.5	63.6	100	71.4	0	0	0	0	0	0
多気町	340	455	795	2.4	1.5	1.9	100	42.9	73.3	0	0	0	0	0	0
明和町	709	519	1,228	2.5	1.9	2.3	94.4	70.0	85.7	0	0	0	0	0	0
大台町	256	137	393	1.2	1.5	1.3	66.7	0	40.0	0	0	0	0	0	0
玉城町	543	636	1,179	2.0	0.3	1.1	90.9	50.0	84.6	0	0	0	0	0	0
度会町	152	302	454	2.0	0.7	1.1	33.3	100	60.0	0	0	0	0	0	0
大紀町	341	103	444	1.8	1.0	1.6	100	0	85.7	0	0	0	0	0	0
南伊勢町	328	275	603	0	1.1	0.5	-	100	100	-	0	0	-	0	0
紀北町	370	470	840	1.9	1.5	1.7	71.4	100	85.7	0	0	0	0	0	0
御浜町	180	61	241	1.7	1.6	1.7	66.7	100	75.0	0	0	0	0	0	0
紀宝町	242	74	316	2.9	0	2.2	71.4	-	71.4	0	-	0	0	-	0

# 【滋賀県】都道府県別がん検診実施状況

## 1 指針に基づくがん検診実施状況(滋賀県)

表1 指針に基づく検診実施状況(令和3年度の検診実施状況)

	実施したと回答した市区町村割合(%)				
	胃 <sup>*1</sup>	大腸	肺	乳	子宮頸
集計対象市区町村数	19	19	19	19	19
集計対象市区町村割合(%)	100	100	100	100	100
指針に基づく対象年齢で検診を実施した <sup>*1 *2</sup>	5.3	100	84.2	100	100
指針に基づく受診間隔 <sup>*</sup> で検診を実施した <sup>*1 *2</sup>	10.5	100	100	84.2	73.7

\*1 平成28年2月の指針改定に伴い、胃がん検診ではそれまで対象年齢は「40歳以上、上限制限なし」、受診間隔は「年1回」であったのが、それぞれ「50歳以上、上限制限なし(ただし、胃部エックス線検査については、当分の間、40歳以上の者を対象としても差し支えない。)」」「同一人にとって受診機会は毎年あるが、原則2年に1回の受診間隔(ただし、胃部エックス線検査については、当分の間、年1回実施しても差し支えない)」に変更された。  
よって、平成29年度調査(平成28年度検診体制)以降は、胃がん検診の対象年齢は「50歳以上、上限制限なし」、受診間隔は「2年に1回」と回答した場合のみ指針に基づくものとして集計している。

\*2 令和3年度調査(令和2年度検診体制)以降、指針に基づく検診方法(14ページ参照)の対象年齢と受診間隔の回答をもとに集計した。

表2 指針に基づかない検診実施状況(令和3年度の検診実施状況)

	実施したと回答した市区町村割合(%)
集計対象市区町村数	19
集計対象市区町村割合(%)	100
指針以外の何らかの部位で検診を実施した	5.3
前立腺がん検診(PSA検査)を実施した	5.3
子宮体がん検診(細胞診)を実施した	0
エコーによる検診(肝臓、卵巣、甲状腺)を実施した	0
その他の何らかの検診を実施した	0

## 2 市区町村用がん検診チェックリスト実施率(滋賀県)

表3 チェックリスト実施率(全項目)

	実施したと回答した市区町村割合(%)											
	胃		胃		大腸		肺		乳		子宮頸	
	(エックス線)	(内視鏡)	(エックス線)	(内視鏡)	集団	個別	集団	個別	集団	個別	集団	個別
集計対象市区町村数	18	4	0	7	15	13	18	6	15	19	15	19
集計対象市区町村割合(%)	94.7	21.1	0	36.8	78.9	68.4	94.7	31.6	78.9	100	78.9	100
チェックリスト全項目の実施率*	88.9	88.9	-	87.6	88.7	87.9	88.9	89.5	89.5	87.5	88.1	86.6

表4 チェックリスト実施率(令和3年度の検診体制整備に関する項目)

	実施したと回答した市区町村割合(%)											
	胃		胃		大腸		肺		乳		子宮頸	
	(エックス線)	(内視鏡)	(エックス線)	(内視鏡)	集団	個別	集団	個別	集団	個別	集団	個別
集計対象市区町村数	18	5	0	14	16	13	18	7	15	19	15	19
集計対象市区町村割合(%)	94.7	26.3	0	73.7	84.2	68.4	94.7	36.8	78.9	100	78.9	100
<b>【1】 検診対象者</b>												
1-1 対象者全員の氏名を記載した名簿を、住民台帳などに基づいて作成したか*	100	100	-	100	100	100	100	100	100	100	100	100
1-2 対象者全員に、個別に受診勧奨を行ったか*	11.1	0	-	14.3	6.3	7.7	5.6	0	20.0	31.6	20.0	31.6
1-3 受診勧奨を行った住民のうち未受診者全員に対し、再度の受診勧奨を個人毎(手紙・電話・訪問等)に行ったか*	0	0	-	0	0	0	0	0	0	0	0	0
1-4 対象者数(推計でも可)を把握したか*	100	100	-	100	100	100	100	100	100	100	100	100
<b>【2】 受診者の情報管理</b>												
2-1 個人別の受診(記録)台帳またはデータベースを作成したか*	100	100	-	100	100	100	100	100	100	100	100	100
2-2 過去5年間の受診歴を記録しているか*	100	80.0	-	57.1	100	84.6	100	85.7	100	100	100	100
<b>【3】 受診者への説明、及び要精検者への説明</b>												
3-1 受診勧奨時に、「検診機関用チェックリスト 1.受診者への説明」が全項目記載された資料を、全員に個別配布したか*	77.8	80.0	-	78.6	75.0	69.2	77.8	71.4	86.7	73.7	80.0	78.9
3-2 要精検者全員に対し、受診可能な精密検査機関名(医療機関名)の一覧を提示したか*	100	100	-	85.7	100	84.6	100	100	100	68.4	80.0	52.6
3-3 上記(3-2)の一覧に掲載したすべての精密検査機関には、あらかじめ精密検査結果の報告を依頼したか*	100	100	-	78.6	100	84.6	100	100	93.3	63.2	66.7	47.4
<b>【4】 精密検査結果の把握、精密検査未受診者の特定と受診勧奨</b>												
4-1 精密検査方法及び、精密検査(治療)結果を把握したか*	100	100	-	100	100	100	100	100	100	100	100	100
4-2 精密検査方法及び、精密検査(治療)結果が不明の者については、本人もしくは精密検査機関への照会等により、結果を確認したか*	100	100	-	100	100	100	100	100	100	100	100	100
4-3 個人毎の精密検査方法及び、精密検査(治療)結果を、市区町村、検診機関(医療機関)、精密検査機関が共有したか*	100	100	-	100	100	84.6	100	100	100	89.5	100	84.2
4-4 過去5年間の精密検査方法及び、精密検査(治療)結果を記録しているか*	100	80.0	-	57.1	100	84.6	100	85.7	100	100	100	100
4-5 精密検査未受診と精密検査結果未把握を定義に従って区別し、精密検査未受診者を特定したか*	94.4	100	-	100	93.8	100	94.4	100	93.3	100	93.3	100
4-6 精密検査未受診者に精密検査の受診勧奨を行ったか*	88.9	100	-	78.6	87.5	92.3	88.9	85.7	86.7	89.5	86.7	89.5
<b>【5】 地域保健・健康増進事業報告</b>												
5-1 がん検診結果や精密検査結果の最終報告(令和2年度地域保健・健康増進事業報告)を行ったか*	100	100	-	100	100	100	100	100	100	100	100	100
5-2 がん検診の結果について、地域保健・健康増進事業報告の全項目を計上できるよう、委託先(検診機関(医療機関)、医師会など)に報告を求めたか*	100	100	-	100	100	100	100	100	100	100	100	100
5-3 がん検診の結果について、委託先からの報告内容が地域保健・健康増進事業報告を網羅できていない場合、改善を求めたか*	100	100	-	100	100	100	100	100	100	100	100	100
5-4 精密検査結果について、地域保健・健康増進事業報告の全項目を計上できるよう、委託先(検診機関(医療機関)、精密検査機関、医師会など)に報告を求めたか*	100	100	-	100	100	100	100	100	100	100	100	100
5-5 精密検査結果について、委託先からの報告内容が地域保健・健康増進事業報告を網羅できていない場合、改善を求めたか*	100	100	-	100	100	100	100	100	100	100	100	100
<b>【6】 検診機関(医療機関)の質の担保</b>												
6-1 委託先検診機関(医療機関)を、仕様書の内容に基づいて選定したか*	100	100	-	100	100	100	100	100	100	100	100	100
6-2 仕様書(もしくは実施要綱)の内容は、「仕様書に明記すべき必要最低限の精度管理項目」を満たしたか*	88.9	100	-	92.9	87.5	84.6	88.9	85.7	86.7	89.5	86.7	89.5
6-3 検診終了後に、委託先検診機関(医療機関)で仕様書(もしくは実施要綱)の内容が遵守されたことを確認したか*	55.6	40.0	-	50.0	62.5	53.8	55.6	57.1	60.0	52.6	60.0	52.6
6-4 検診機関(医療機関)に精度管理評価を個別にフィードバックしたか*	27.8	0	-	21.4	31.3	15.4	33.3	14.3	33.3	15.8	26.7	10.5
6-5 「検診機関用チェックリスト」の遵守状況をフィードバックしたか*	22.2	0	-	14.3	25.0	0	27.8	14.3	20.0	5.3	20.0	5.3
6-6 検診機関(医療機関)毎のプロセス指標値を集計してフィードバックしたか*	27.8	0	-	21.4	31.3	23.1	33.3	14.3	40.0	21.1	26.7	10.5
6-7 上記(6-4.6-5.6-6)の結果をふまえて、課題のある検診機関(医療機関)に改善策をフィードバックしたか*	22.2	0	-	14.3	25.0	0	27.8	14.3	20.0	5.3	20.0	5.3

表5 チェックリスト実施率（令和元年度の精度管理指標の把握に関する項目）

	実施したと回答した市区町村割合(%)											
	胃		胃		大腸		肺		乳		子宮頸	
	(エックス線)		(内視鏡)		集団	個別	集団	個別	集団	個別	集団	個別
集計対象市区町村数	19	4	0	7	15	13	18	6	17	19	16	19
集計対象市区町村割合(%)	100	21.1	0	36.8	78.9	68.4	94.7	31.6	89.5	100	84.2	100
<b>【7】 受診率（受診者数）の集計</b>												
7-1 受診率を集計したか*	100	100	-	100	100	100	100	100	100	100	100	100
7-2 受診率を性別・年齢5歳階級別に集計したか*	100	100	-	100	100	100	100	100	100	100	100	100
7-3 受診者数を検診機関別に集計したか*	100	100	-	100	100	100	100	100	100	100	100	100
7-4 受診者数を検診受診歴別に集計したか*	89.5	100	-	100	86.7	100	88.9	100	88.2	89.5	87.5	89.5
<b>【8】 要精検率の集計</b>												
8-1 要精検率を集計したか*	94.7	100	-	100	93.3	100	94.4	100	94.1	94.7	93.8	94.7
8-2 要精検率を性別・年齢5歳階級別に集計したか*	100	100	-	100	100	100	100	100	100	100	100	100
8-3 要精検率を検診機関別に集計したか*	100	100	-	100	100	100	100	100	100	100	100	100
8-4 要精検率を検診受診歴別に集計したか*	84.2	100	-	100	80.0	100	83.3	100	82.4	84.2	81.3	84.2
<b>【9】 精検受診率の集計</b>												
9-1 精検受診率を集計したか*	100	100	-	100	100	100	100	100	100	100	100	100
9-2 精検受診率を性別・年齢5歳階級別に集計したか*	100	100	-	100	100	100	100	100	100	100	100	100
9-3 精検受診率を検診機関別に集計したか*	94.7	100	-	100	93.3	100	94.4	100	88.2	89.5	93.8	94.7
9-4 精検受診率を検診受診歴別に集計したか*	89.5	100	-	100	93.3	100	88.9	100	94.1	94.7	87.5	89.5
<b>【10】 精検未受診率の集計</b>												
10-1 精検未受診率を集計したか*	100	100	-	100	93.3	100	100	100	100	100	100	100
<b>【11】 がん発見率の集計</b>												
11-1 がん発見率を集計したか*	94.7	100	-	100	100	100	100	100	100	100	100	100
11-2 がん発見率を性別・年齢5歳階級別に集計したか*	100	100	-	100	93.3	100	94.4	100	94.1	94.7	93.8	94.7
11-3 がん発見率を検診機関別に集計したか*	100	100	-	100	100	100	100	100	100	100	100	100
11-4 がん発見率を検診受診歴別に集計したか*	89.5	100	-	100	86.7	100	88.9	100	88.2	89.5	87.5	89.5
11-5 がん発見率を検査方法別に集計したか*	-	-	-	-	-	-	-	-	100	100	-	-
<b>【12】 陽性反応適中度の集計</b>												
12-1 陽性反応適中度を集計したか*	100	100	-	100	100	100	100	100	100	100	100	100
12-2 陽性反応適中度を性別・年齢5歳階級別に集計したか*	100	100	-	100	100	100	100	100	100	100	100	100
12-3 陽性反応適中度を検診機関別に集計したか*	100	100	-	100	100	100	100	100	100	100	100	100
12-4 陽性反応適中度を検診受診歴別に集計したか*	89.5	100	-	100	80.0	100	83.3	100	82.4	84.2	81.3	84.2
12-5 陽性反応適中度を検査方法別に集計したか*	-	-	-	-	-	-	-	-	100	100	-	-
<b>【13】 早期がん割合の集計</b>												
13-1 早期がん割合を集計したか*	100	100	-	100	100	100	100	100	100	100	-	-
13-2 早期がん割合を性別・年齢5歳階級別に集計したか*	100	100	-	100	100	100	100	100	100	100	-	-
13-3 早期がん割合を検診機関別に集計したか*	100	100	-	100	100	100	100	100	100	100	-	-
13-4 早期がん割合を検診受診歴別に集計したか*	84.2	100	-	100	80.0	100	83.3	100	82.4	84.2	-	-
13-5 早期がん割合を検査方法別に集計したか*	-	-	-	-	-	-	-	-	100	100	-	-
<b>【14】 粘膜内がん、非浸潤がんの集計</b>												
14-1 粘膜内がんを集計したか*	100	100	-	100	100	100	-	-	-	-	-	-
14-1 非浸潤がんを集計したか*	-	-	-	-	-	-	-	-	100	100	-	-
<b>【15】 上皮内病変（CIN・AISなど）数の集計</b>												
15-1 上皮内病変（CIN・AISなど）数を集計したか（区分毎）*	-	-	-	-	-	-	-	-	-	-	100	100
15-2 上皮内病変（CIN・AISなど）数を年齢5歳階級別に集計したか（区分毎）*	-	-	-	-	-	-	-	-	-	-	100	100
15-3 上皮内病変（CIN・AISなど）数を検診機関別に集計したか（区分毎）*	-	-	-	-	-	-	-	-	-	-	100	100
15-4 上皮内病変（CIN・AISなど）数を検診受診歴別に集計したか（区分毎）*	-	-	-	-	-	-	-	-	-	-	93.8	94.7
<b>【16】 進行度がⅠA期のがん割合の集計</b>												
16-1 進行度がⅠA期のがん割合を集計したか*	-	-	-	-	-	-	-	-	-	-	100	100
16-2 進行度がⅠA期のがん割合を年齢5歳階級別に集計したか*	-	-	-	-	-	-	-	-	-	-	100	100
16-3 進行度がⅠA期のがん割合を検診機関別に集計したか*	-	-	-	-	-	-	-	-	-	-	100	100
16-4 進行度がⅠA期のがん割合を検診受診歴別に集計したか*	-	-	-	-	-	-	-	-	-	-	87.5	89.5

\* 「事業評価のためのチェックリスト・市区町村用」に記載されている項目

国立がん研究センター がん情報サービス [https://ganjoho.jp/med\\_pro/pre\\_scr/screening/check\\_list.html](https://ganjoho.jp/med_pro/pre_scr/screening/check_list.html)



### 3 プロセス指標値(滋賀県)

表6 市区町村別のプロセス指標値

胃がん(エックス線)

自治体名	受診者数(人)			令和元年度プロセス指標値(男女計 50~74歳)											
	集団	個別	計	要精検率(%)			精検受診率(%)			がん発見率(%)			陽性反応適中度(%)		
				集団	個別	計	集団	個別	計	集団	個別	計	集団	個別	計
全国	1,296,836	381,217	1,678,053	6.8	7.3	6.9	83.3	72.8	80.8	0.11	0.10	0.11	1.69	1.34	1.61
滋賀県	11,670	859	12,529	4.6	5.1	4.7	93.0	95.5	93.2	0.14	0	0.13	2.95	0	2.73
大津市	1,085	-	1,085	4.0	-	4.0	88.4	-	88.4	0.09	-	0.09	2.33	-	2.33
彦根市	1,425	-	1,425	2.0	-	2.0	96.6	-	96.6	0	-	0	0	-	0
長浜市	1,868	-	1,868	6.3	-	6.3	94.1	-	94.1	0.37	-	0.37	5.93	-	5.93
近江八幡市	519	-	519	0.6	-	0.6	100	-	100	0	-	0	0	-	0
草津市	160	96	256	6.3	10.4	7.8	100	90.0	95.0	0	0	0	0	0	0
守山市	69	137	206	2.9	2.2	2.4	100	100	100	0	0	0	0	0	0
栗東市	94	-	94	6.4	-	6.4	100	-	100	0	-	0	0	-	0
甲賀市	789	529	1,318	5.2	5.1	5.2	95.1	96.3	95.6	0.25	0	0.15	4.88	0	2.94
野洲市	262	97	359	6.9	4.1	6.1	100	100	100	0.38	0	0.28	5.56	0	4.55
湖南市	572	-	572	7.3	-	7.3	95.2	-	95.2	0	-	0	0	-	0
高島市	526	-	526	3.8	-	3.8	90.0	-	90.0	0	-	0	0	-	0
東近江市	2,072	-	2,072	3.9	-	3.9	88.9	-	88.9	0	-	0	0	-	0
米原市	706	-	706	4.8	-	4.8	91.2	-	91.2	0	-	0	0	-	0
日野町	325	-	325	5.8	-	5.8	94.7	-	94.7	1.23	-	1.23	21.05	-	21.05
竜王町	247	-	247	6.5	-	6.5	87.5	-	87.5	0	-	0	0	-	0
愛荘町	368	-	368	6.5	-	6.5	91.7	-	91.7	0	-	0	0	-	0
豊郷町	124	-	124	8.9	-	8.9	90.9	-	90.9	0.81	-	0.81	9.09	-	9.09
甲良町	202	-	202	3.5	-	3.5	100	-	100	0	-	0	0	-	0
多賀町	257	-	257	7.0	-	7.0	94.4	-	94.4	0	-	0	0	-	0

胃がん(内視鏡)

自治体名	受診者数(人)			令和元年度プロセス指標値(男女計 50~74歳)											
	集団	個別	計	要精検率(%)			精検受診率(%)			がん発見率(%)			陽性反応適中度(%)		
				集団	個別	計	集団	個別	計	集団	個別	計	集団	個別	計
全国	15,632	764,129	779,761	4.3	7.5	7.4	83.9	94.0	93.9	0.15	0.29	0.29	3.59	3.92	3.92
滋賀県	-	1,533	1,533	-	10.6	10.6	-	100	100	-	0.26	0.26	-	2.45	2.45
大津市	-	346	346	-	8.7	8.7	-	100	100	-	0	0	-	0	0
彦根市	-	-	-	-	-	-	-	-	-	-	-	-	-	-	-
長浜市	-	-	-	-	-	-	-	-	-	-	-	-	-	-	-
近江八幡市	-	55	55	-	1.8	1.8	-	100	100	-	0	0	-	0	0
草津市	-	282	282	-	8.2	8.2	-	100	100	-	0.35	0.35	-	4.35	4.35
守山市	-	259	259	-	22.0	22.0	-	100	100	-	0.39	0.39	-	1.75	1.75
栗東市	-	193	193	-	8.3	8.3	-	100	100	-	0	0	-	0	0
甲賀市	-	-	-	-	-	-	-	-	-	-	-	-	-	-	-
野洲市	-	156	156	-	11.5	11.5	-	100	100	-	0.64	0.64	-	5.56	5.56
湖南市	-	-	-	-	-	-	-	-	-	-	-	-	-	-	-
高島市	-	-	-	-	-	-	-	-	-	-	-	-	-	-	-
東近江市	-	242	242	-	7.4	7.4	-	100	100	-	0.41	0.41	-	5.56	5.56
米原市	-	-	-	-	-	-	-	-	-	-	-	-	-	-	-
日野町	-	-	-	-	-	-	-	-	-	-	-	-	-	-	-
竜王町	-	-	-	-	-	-	-	-	-	-	-	-	-	-	-
愛荘町	-	-	-	-	-	-	-	-	-	-	-	-	-	-	-
豊郷町	-	-	-	-	-	-	-	-	-	-	-	-	-	-	-
甲良町	-	-	-	-	-	-	-	-	-	-	-	-	-	-	-
多賀町	-	-	-	-	-	-	-	-	-	-	-	-	-	-	-

大腸がん

自治体名	受診者数(人)			令和元年度プロセス指標値(男女計 40~74歳)											
	集団	個別	計	要精検率(%)			精検受診率(%)			がん発見率(%)			陽性反応適中度(%)		
				集団	個別	計	集団	個別	計	集団	個別	計	集団	個別	計
全国	2,641,863	3,127,632	5,769,495	5.7	7.1	6.5	76.2	67.7	71.1	0.17	0.23	0.20	2.98	3.23	3.13
滋賀県	19,958	25,654	45,612	5.2	6.0	5.7	84.6	89.4	87.4	0.18	0.21	0.20	3.35	3.59	3.49
大津市	1,300	11,279	12,579	4.9	5.5	5.4	73.4	90.3	88.7	0.23	0.22	0.22	4.69	4.03	4.09
彦根市	2,622	708	3,330	4.1	3.8	4.0	92.5	100	94.0	0.15	0	0.12	3.74	0	2.99
長浜市	3,707	96	3,803	5.6	4.2	5.6	88.0	50.0	87.3	0.19	0	0.18	3.37	0	3.30
近江八幡市	-	2,280	2,280	-	6.4	6.4	-	82.9	82.9	-	0.09	0.09	-	1.37	1.37
草津市	-	3,374	3,374	-	5.7	5.7	-	95.3	95.3	-	0.30	0.30	-	5.21	5.21
守山市	-	2,733	2,733	-	6.0	6.0	-	87.7	87.7	-	0.29	0.29	-	4.91	4.91
栗東市	-	1,993	1,993	-	5.9	5.9	-	90.7	90.7	-	0.20	0.20	-	3.39	3.39
甲賀市	1,254	1,012	2,266	5.5	9.5	7.3	94.2	94.8	94.5	0	0.10	0.04	0	1.04	0.61
野洲市	749	477	1,226	6.8	8.2	7.3	82.4	74.4	78.9	0.40	0	0.24	5.88	0	3.33
湖南市	1,321	-	1,321	5.4	-	5.4	88.7	-	88.7	0.08	-	0.08	1.41	-	1.41
高島市	1,000	523	1,523	5.8	7.1	6.2	84.5	78.4	82.1	0.30	0	0.20	5.17	0	3.16
東近江市	3,375	1,060	4,435	5.7	7.5	6.2	81.9	85.0	82.8	0.27	0.28	0.27	4.66	3.75	4.40
米原市	1,481	17	1,498	4.6	5.9	4.6	86.8	100	87.0	0.27	0	0.27	5.88	0	5.80
日野町	651	-	651	6.3	-	6.3	70.7	-	70.7	0	-	0	0	-	0
竜王町	451	102	553	4.4	9.8	5.4	95.0	90.0	93.3	0	1.96	0.36	0	20.00	6.67
愛荘町	957	-	957	4.1	-	4.1	82.1	-	82.1	0	-	0	0	-	0
豊郷町	269	-	269	4.8	-	4.8	76.9	-	76.9	0.37	-	0.37	7.69	-	7.69
甲良町	367	-	367	6.3	-	6.3	56.5	-	56.5	0	-	0	0	-	0
多賀町	454	-	454	4.6	-	4.6	81.0	-	81.0	0	-	0	0	-	0

肺がん

自治体名	受診者数(人)			令和元年度プロセス指標値(男女計 40~74歳)											
	集団	個別	計	要精検率(%)			精検受診率(%)			がん発見率(%)			陽性反応適中度(%)		
				集団	個別	計	集団	個別	計	集団	個別	計	集団	個別	計
全国	3,034,786	2,198,105	5,232,891	1.6	2.1	1.8	85.8	81.5	83.7	0.05	0.04	0.04	2.85	1.99	2.43
滋賀県	17,819	18,325	36,144	1.9	3.3	2.6	94.7	96.5	95.9	0.05	0.05	0.05	2.64	1.50	1.91
大津市	1,154	12,323	13,477	1.1	3.7	3.5	92.3	96.1	96.0	0.09	0.05	0.05	7.69	1.30	1.48
彦根市	4,323	-	4,323	1.9	-	1.9	93.8	-	93.8	0.09	-	0.09	5.00	-	5.00
長浜市	1,839	-	1,839	1.5	-	1.5	96.4	-	96.4	0	-	0	0	-	0
近江八幡市	1,007	-	1,007	0.9	-	0.9	88.9	-	88.9	0	-	0	0	-	0
草津市	305	4,121	4,426	3.9	2.1	2.2	83.3	96.6	94.9	0	0.02	0.02	0	1.15	1.01
守山市	-	1,000	1,000	-	3.3	3.3	-	100	100	-	0.10	0.10	-	3.03	3.03
栗東市	477	-	477	3.1	-	3.1	100	-	100	0	-	0	0	-	0
甲賀市	1,170	779	1,949	1.3	2.6	1.8	100	100	100	0.17	0.13	0.15	13.33	5.00	8.57
野洲市	341	102	443	2.1	0	1.6	100	-	100	0	-	0	0	-	0
湖南市	393	-	393	1.5	-	1.5	100	-	100	0	-	0	0	-	0
高島市	198	-	198	1.0	-	1.0	100	-	100	0	-	0	0	-	0
東近江市	3,223	-	3,223	2.6	-	2.6	96.4	-	96.4	0.06	-	0.06	2.38	-	2.38
米原市	879	-	879	2.7	-	2.7	91.7	-	91.7	0	-	0	0	-	0
日野町	279	-	279	2.9	-	2.9	87.5	-	87.5	0	-	0	0	-	0
竜王町	407	-	407	2.7	-	2.7	90.9	-	90.9	0	-	0	0	-	0
愛荘町	554	-	554	0.5	-	0.5	100	-	100	0	-	0	0	-	0
豊郷町	470	-	470	1.3	-	1.3	100	-	100	0	-	0	0	-	0
甲良町	432	-	432	1.9	-	1.9	100	-	100	0	-	0	0	-	0
多賀町	368	-	368	2.7	-	2.7	90.0	-	90.0	0	-	0	0	-	0

乳がん

自治体名	令和元年度プロセス指標値(女 40~74歳)														
	受診者数(人)			要精検率(%)			精検受診率(%)			がん発見率(%)			陽性反応適中度(%)		
	集団	個別	計	集団	個別	計	集団	個別	計	集団	個別	計	集団	個別	計
全国	1,294,852	1,487,879	2,782,731	4.7	7.2	6.0	91.6	88.3	89.5	0.28	0.34	0.31	5.84	4.79	5.17
滋賀県	11,144	15,547	26,691	6.6	7.7	7.3	98.0	97.7	97.8	0.37	0.38	0.37	5.56	4.92	5.16
大津市	764	4,711	5,475	7.9	9.7	9.5	98.3	97.8	97.9	0.26	0.53	0.49	3.33	5.46	5.21
彦根市	1,266	1,022	2,288	6.9	6.3	6.6	100	100	100	0.24	0.29	0.26	3.45	4.69	3.97
長浜市	1,856	562	2,418	5.7	8.7	6.4	97.2	98.0	97.4	0.32	0.53	0.37	5.66	6.12	5.81
近江八幡市	519	449	968	4.6	6.9	5.7	100	96.8	98.2	0.77	0.67	0.72	16.67	9.68	12.73
草津市	125	2,319	2,444	4.8	7.8	7.7	100	97.8	97.9	0	0.22	0.20	0	2.76	2.67
守山市	-	1,503	1,503	-	5.1	5.1	-	98.7	98.7	-	0.40	0.40	-	7.89	7.89
栗東市	-	1,112	1,112	-	5.7	5.7	-	98.4	98.4	-	0.18	0.18	-	3.17	3.17
甲賀市	802	1,345	2,147	5.0	6.8	6.1	97.5	97.8	97.7	0.62	0.22	0.37	12.50	3.30	6.11
野洲市	324	568	892	6.2	6.9	6.6	100	100	100	1.23	0.53	0.78	20.00	7.69	11.86
湖南市	295	1,036	1,331	6.1	5.4	5.6	94.4	98.2	97.3	0.34	0.19	0.23	5.56	3.57	4.05
高島市	707	130	837	4.7	16.2	6.5	100	85.7	94.4	0	0	0	0	0	0
東近江市	1,936	569	2,505	7.9	9.0	8.1	98.0	92.2	96.6	0.41	0.70	0.48	5.23	7.84	5.88
米原市	887	71	958	6.7	5.6	6.6	96.6	100	96.8	0	0	0	0	0	0
日野町	357	28	385	10.9	28.6	12.2	97.4	100	97.9	1.12	0	1.04	10.26	0	8.51
竜王町	246	26	272	9.8	0	8.8	95.8	-	95.8	0.41	-	0.37	4.17	-	4.17
愛荘町	524	17	541	5.9	0	5.7	93.5	-	93.5	0.19	-	0.18	3.23	-	3.23
豊郷町	143	26	169	9.8	7.7	9.5	100	100	100	1.40	0	1.18	14.29	0	12.50
甲良町	200	37	237	6.5	13.5	7.6	100	100	100	0	0	0	0	0	0
多賀町	193	16	209	5.7	6.3	5.7	100	100	100	0	0	0	0	0	0

子宮頸がん

自治体名	令和元年度プロセス指標値(女 20~74歳)														
	受診者数(人)			要精検率(%)			精検受診率(%)			がん発見率(%)			陽性反応適中度(%)		
	集団	個別	計	集団	個別	計	集団	個別	計	集団	個別	計	集団	個別	計
全国	1,035,734	2,904,396	3,940,130	1.4	2.5	2.2	84.4	72.9	74.8	0.02	0.03	0.02	1.24	1.05	1.09
滋賀県	8,900	28,785	37,685	1.0	3.0	2.5	96.6	93.4	93.7	0.01	0.02	0.02	1.15	0.82	0.85
大津市	30	10,402	10,432	0	3.0	3.0	-	94.6	94.6	-	0.05	0.05	-	1.59	1.59
彦根市	1,125	2,078	3,203	1.0	3.9	2.9	90.9	97.5	96.7	0.09	0	0.03	9.09	0	1.09
長浜市	1,674	672	2,346	1.9	2.8	2.1	100	100	100	0	0	0	0	0	0
近江八幡市	476	585	1,061	1.7	1.5	1.6	100	88.9	94.1	0	0	0	0	0	0
草津市	126	3,963	4,089	0	3.0	2.9	-	93.3	93.3	-	0.03	0.02	-	0.84	0.84
守山市	-	2,439	2,439	-	2.3	2.3	-	98.2	98.2	-	0.04	0.04	-	1.75	1.75
栗東市	-	2,015	2,015	-	2.8	2.8	-	89.3	89.3	-	0	0	-	0	0
甲賀市	780	1,831	2,611	1.9	2.7	2.5	93.3	81.6	84.4	0	0	0	0	0	0
野洲市	242	955	1,197	1.2	1.9	1.8	100	100	100	0	0	0	0	0	0
湖南市	-	1,601	1,601	-	2.9	2.9	-	93.5	93.5	-	0	0	-	0	0
高島市	584	210	794	0	3.3	0.9	-	85.7	85.7	-	0	0	-	0	0
東近江市	1,646	1,280	2,926	0.2	4.1	1.9	100	94.3	94.7	0	0	0	0	0	0
米原市	726	206	932	0.7	2.4	1.1	100	100	100	0	0	0	0	0	0
日野町	338	76	414	0.3	5.3	1.2	100	50.0	60.0	0	0	0	0	0	0
竜王町	200	73	273	0.5	2.7	1.1	100	100	100	0	0	0	0	0	0
愛荘町	484	114	598	1.2	7.0	2.3	83.3	62.5	71.4	0	0	0	0	0	0
豊郷町	124	98	222	0	5.1	2.3	-	100	100	-	0	0	-	0	0
甲良町	170	80	250	0.6	0	0.4	100	-	100	0	-	0	0	-	0
多賀町	175	107	282	0.6	0.9	0.7	100	100	100	0	0	0	0	0	0



# 【京都府】都道府県別がん検診実施状況

## 1 指針に基づくがん検診実施状況(京都府)

表1 指針に基づく検診実施状況(令和3年度の検診実施状況)

	実施したと回答した市区町村割合(%)				
	胃 <sup>*1</sup>	大腸	肺	乳	子宮頸
集計対象市区町村数	26	26	26	26	26
集計対象市区町村割合(%)	100	100	100	100	100
指針に基づく対象年齢で検診を実施した <sup>*1 *2</sup>	11.5	96.2	73.1	100	100
指針に基づく受診間隔 <sup>*</sup> で検診を実施した <sup>*1 *2</sup>	3.8	100	100	46.2	38.5

\*1 平成28年2月の指針改定に伴い、胃がん検診ではそれまで対象年齢は「40歳以上、上限制限なし」、受診間隔は「年1回」であったのが、それぞれ「50歳以上、上限制限なし(ただし、胃部エックス線検査については、当分の間、40歳以上の者を対象としても差し支えない。)」 「同一人にとって受診機会は毎年あるが、原則2年に1回の受診間隔(ただし、胃部エックス線検査については、当分の間、年1回実施しても差し支えない)」に変更された。  
よって、平成29年度調査(平成28年度検診体制)以降は、胃がん検診の対象年齢は「50歳以上、上限制限なし」、受診間隔は「2年に1回」と回答した場合のみ指針に基づくものとして集計している。

\*2 令和3年度調査(令和2年度検診体制)以降、指針に基づく検診方法(14ページ参照)の対象年齢と受診間隔の回答をもとに集計した。

表2 指針に基づかない検診実施状況(令和3年度の検診実施状況)

	実施したと回答した市区町村割合(%)
集計対象市区町村数	26
集計対象市区町村割合(%)	100
指針以外の何らかの部位で検診を実施した	92.3
前立腺がん検診(PSA検査)を実施した	92.3
子宮体がん検診(細胞診)を実施した	0
エコーによる検診(肝臓、卵巣、甲状腺)を実施した	0
その他の何らかの検診を実施した	0

2 市区町村用がん検診チェックリスト実施率(京都府)

表3 チェックリスト実施率(全項目)

	実施したと回答した市区町村割合(%)											
	胃		胃		大腸		肺		乳		子宮頸	
	(エックス線)	(内視鏡)	(エックス線)	(内視鏡)	集団	個別	集団	個別	集団	個別	集団	個別
集計対象市区町村数	25	1	0	2	21	16	26	0	19	22	13	25
集計対象市区町村割合(%)	96.2	3.8	0	7.7	80.8	61.5	100	0	73.1	84.6	50.0	96.2
チェックリスト全項目の実施率*	77.5	80.8	-	75.0	75.0	72.2	76.9	-	74.2	75.3	69.7	68.9

表4 チェックリスト実施率(令和3年度の検診体制整備に関する項目)

	実施したと回答した市区町村割合(%)											
	胃		胃		大腸		肺		乳		子宮頸	
	(エックス線)	(内視鏡)	(エックス線)	(内視鏡)	集団	個別	集団	個別	集団	個別	集団	個別
集計対象市区町村数	25	1	0	3	21	16	26	0	19	22	13	25
集計対象市区町村割合(%)	96.2	3.8	0	11.5	80.8	61.5	100	0	73.1	84.6	50.0	96.2
<b>【1】 検診対象者</b>												
1-1 対象者全員の氏名を記載した名簿を、住民台帳などに基づいて作成したか*	92.0	100	-	100	90.5	87.5	92.3	-	89.5	100	84.6	92.0
1-2 対象者全員に、個別に受診勧奨を行ったか*	48.0	0	-	0	57.1	25.0	46.2	-	57.9	54.5	61.5	48.0
1-3 受診勧奨を行った住民のうち未受診者全員に対し、再度の受診勧奨を個人毎(手紙・電話・訪問等)に行ったか*	0	0	-	0	0	0	0	-	5.3	4.5	0	4.0
1-4 対象者数(推計でも可)を把握したか*	100	100	-	100	100	100	100	-	100	100	100	100
<b>【2】 受診者の情報管理</b>												
2-1 個人別の受診(記録)台帳またはデータベースを作成したか*	92.0	100	-	100	90.5	87.5	92.3	-	89.5	95.5	84.6	88.0
2-2 過去5年間の受診歴を記録しているか*	92.0	100	-	66.7	90.5	87.5	92.3	-	89.5	100	84.6	92.0
<b>【3】 受診者への説明、及び要精検者への説明</b>												
3-1 受診勧奨時に、「検診機関用チェックリスト 1.受診者への説明」が全項目記載された資料を、全員に個別配布したか*	80.0	100	-	100	71.4	68.8	80.8	-	68.4	72.7	69.2	64.0
3-2 要精検者全員に対し、受診可能な精密検査機関名(医療機関名)の一覧を提示したか*	88.0	100	-	100	90.5	87.5	96.2	-	100	90.9	76.9	64.0
3-3 上記(3-2)の一覧に掲載したすべての精密検査機関には、あらかじめ精密検査結果の報告を依頼したか*	68.0	100	-	100	66.7	81.3	73.1	-	68.4	81.8	46.2	52.0
<b>【4】 精密検査結果の把握、精密検査未受診者の特定と受診勧奨</b>												
4-1 精密検査方法及び、精密検査(治療)結果を把握したか*	96.0	0	-	66.7	95.2	87.5	92.3	-	94.7	86.4	92.3	88.0
4-2 精密検査方法及び、精密検査(治療)結果が不明の者については、本人もしくは精密検査機関への照会等により、結果を確認したか*	72.0	100	-	66.7	66.7	75.0	73.1	-	63.2	77.3	46.2	68.0
4-3 個人毎の精密検査方法及び、精密検査(治療)結果を、市区町村、検診機関(医療機関)、精密検査機関が共有したか*	84.0	100	-	100	61.9	93.8	80.8	-	78.9	86.4	46.2	76.0
4-4 過去5年間の精密検査方法及び、精密検査(治療)結果を記録しているか*	88.0	100	-	66.7	85.7	87.5	88.5	-	84.2	95.5	76.9	88.0
4-5 精密検査未受診と精密検査結果未把握を定義に従って区別し、精密検査未受診者を特定したか*	76.0	100	-	66.7	71.4	81.3	76.9	-	73.7	77.3	61.5	72.0
4-6 精密検査未受診者に精密検査の受診勧奨を行ったか*	72.0	100	-	100	81.0	68.8	76.9	-	73.7	72.7	69.2	64.0
<b>【5】 地域保健・健康増進事業報告</b>												
5-1 がん検診結果や精密検査結果の最終報告(令和2年度地域保健・健康増進事業報告)を行ったか*	100	100	-	100	100	100	100	-	100	100	100	100
5-2 がん検診の結果について、地域保健・健康増進事業報告の全項目を計上できるよう、委託先(検診機関(医療機関)、医師会など)に報告を求めたか*	96.0	100	-	100	95.2	100	96.2	-	94.7	95.5	100	96.0
5-3 がん検診の結果について、委託先からの報告内容が地域保健・健康増進事業報告を網羅できていない場合、改善を求めたか*	92.0	0	-	66.7	90.5	87.5	88.5	-	89.5	95.5	84.6	88.0
5-4 精密検査結果について、地域保健・健康増進事業報告の全項目を計上できるよう、委託先(検診機関(医療機関)、精密検査機関、医師会など)に報告を求めたか*	92.0	100	-	100	90.5	93.8	88.5	-	89.5	95.5	84.6	88.0
5-5 精密検査結果について、委託先からの報告内容が地域保健・健康増進事業報告を網羅できていない場合、改善を求めたか*	84.0	100	-	100	81.0	93.8	84.6	-	78.9	90.9	69.2	80.0
<b>【6】 検診機関(医療機関)の質の担保</b>												
6-1 委託先検診機関(医療機関)を、仕様書の内容に基づいて選定したか*	80.0	0	-	33.3	76.2	56.3	76.9	-	78.9	77.3	69.2	76.0
6-2 仕様書(もしくは実施要綱)の内容は、「仕様書に明記すべき必要最低限の精度管理項目」を満たしたか*	60.0	0	-	33.3	57.1	25.0	42.3	-	57.9	45.5	53.8	44.0
6-3 検診終了後に、委託先検診機関(医療機関)で仕様書(もしくは実施要綱)の内容が遵守されたことを確認したか*	64.0	0	-	0	61.9	37.5	53.8	-	68.4	45.5	69.2	48.0
6-4 検診機関(医療機関)に精度管理評価を個別にフィードバックしたか*	44.0	0	-	0	33.3	18.8	46.2	-	42.1	13.6	23.1	20.0
6-5 「検診機関用チェックリスト」の遵守状況をフィードバックしたか*	28.0	0	-	0	14.3	6.3	26.9	-	26.3	9.1	23.1	12.0
6-6 検診機関(医療機関)毎のプロセス指標値を集計してフィードバックしたか*	36.0	0	-	0	23.8	6.3	34.6	-	36.8	9.1	23.1	12.0
6-7 上記(6-4.6-5.6-6)の結果をふまえ、課題のある検診機関(医療機関)に改善策をフィードバックしたか*	28.0	0	-	0	14.3	12.5	26.9	-	31.6	13.6	15.4	16.0

表5 チェックリスト実施率（令和元年度の精度管理指標の把握に関する項目）

	実施したと回答した市区町村割合(%)											
	胃		胃		大腸		肺		乳		子宮頸	
	(エックス線)		(内視鏡)		集団	個別	集団	個別	集団	個別	集団	個別
	集団	個別	集団	個別								
集計対象市区町村数	25	1	1	2	21	16	26	0	21	22	14	25
集計対象市区町村割合(%)	96.2	3.8	3.8	7.7	80.8	61.5	100	0	80.8	84.6	53.8	96.2
<b>【7】 受診率（受診者数）の集計</b>												
7-1 受診率を集計したか*	100	100	100	100	100	87.5	100	-	100	100	100	92.0
7-2 受診率を性別・年齢5歳階級別に集計したか*	96.0	100	0	100	95.2	87.5	96.2	-	95.2	90.9	92.9	88.0
7-3 受診者数を検診機関別に集計したか*	100	100	100	100	100	87.5	100	-	100	100	100	88.0
7-4 受診者数を検診受診歴別に集計したか*	84.0	100	0	50.0	81.0	75.0	84.6	-	81.0	81.8	85.7	76.0
<b>【8】 要精検率の集計</b>												
8-1 要精検率を集計したか*	96.0	100	0	100	95.2	87.5	96.2	-	95.2	90.9	92.9	88.0
8-2 要精検率を性別・年齢5歳階級別に集計したか*	92.0	100	0	100	90.5	87.5	92.3	-	90.5	86.4	92.9	84.0
8-3 要精検率を検診機関別に集計したか*	92.0	100	0	100	90.5	87.5	92.3	-	90.5	86.4	92.9	80.0
8-4 要精検率を検診受診歴別に集計したか*	80.0	100	0	50.0	76.2	75.0	80.8	-	81.0	77.3	85.7	76.0
<b>【9】 精検受診率の集計</b>												
9-1 精検受診率を集計したか*	92.0	100	0	100	90.5	87.5	92.3	-	90.5	86.4	92.9	84.0
9-2 精検受診率を性別・年齢5歳階級別に集計したか*	92.0	100	0	100	90.5	87.5	92.3	-	90.5	86.4	92.9	84.0
9-3 精検受診率を検診機関別に集計したか*	88.0	100	0	100	85.7	87.5	88.5	-	85.7	77.3	85.7	72.0
9-4 精検受診率を検診受診歴別に集計したか*	76.0	100	0	50.0	71.4	68.8	76.9	-	76.2	77.3	78.6	72.0
<b>【10】 精検未受診率の集計</b>												
10-1 精検未受診率を集計したか*	84.0	100	0	100	85.7	81.3	84.6	-	85.7	81.8	85.7	76.0
<b>【11】 がん発見率の集計</b>												
11-1 がん発見率を集計したか*	80.0	100	0	100	81.0	75.0	80.8	-	76.2	81.8	78.6	72.0
11-2 がん発見率を性別・年齢5歳階級別に集計したか*	72.0	100	0	100	71.4	68.8	73.1	-	66.7	77.3	71.4	68.0
11-3 がん発見率を検診機関別に集計したか*	76.0	100	0	100	76.2	75.0	76.9	-	71.4	72.7	71.4	64.0
11-4 がん発見率を検診受診歴別に集計したか*	68.0	100	0	50.0	66.7	62.5	69.2	-	66.7	72.7	71.4	64.0
11-5 がん発見率を検査方法別に集計したか*	-	-	-	-	-	-	-	-	71.4	77.3	-	-
<b>【12】 陽性反応適中度の集計</b>												
12-1 陽性反応適中度を集計したか*	76.0	100	0	100	76.2	75.0	76.9	-	76.2	77.3	78.6	68.0
12-2 陽性反応適中度を性別・年齢5歳階級別に集計したか*	60.0	100	0	100	57.1	68.8	61.5	-	57.1	63.6	57.1	56.0
12-3 陽性反応適中度を検診機関別に集計したか*	64.0	100	0	100	61.9	68.8	65.4	-	61.9	63.6	64.3	56.0
12-4 陽性反応適中度を検診受診歴別に集計したか*	64.0	100	0	50.0	61.9	62.5	65.4	-	61.9	63.6	64.3	56.0
12-5 陽性反応適中度を検査方法別に集計したか*	-	-	-	-	-	-	-	-	61.9	59.1	-	-
<b>【13】 早期がん割合の集計</b>												
13-1 早期がん割合を集計したか*	76.0	100	0	100	76.2	75.0	69.2	-	71.4	77.3	-	-
13-2 早期がん割合を性別・年齢5歳階級別に集計したか*	68.0	100	0	100	66.7	68.8	61.5	-	61.9	72.7	-	-
13-3 早期がん割合を検診機関別に集計したか*	68.0	100	0	100	66.7	68.8	61.5	-	61.9	63.6	-	-
13-4 早期がん割合を検診受診歴別に集計したか*	64.0	100	0	50.0	61.9	62.5	57.7	-	61.9	68.2	-	-
13-5 早期がん割合を検査方法別に集計したか*	-	-	-	-	-	-	-	-	61.9	68.2	-	-
<b>【14】 粘膜内がん、非浸潤がんの集計</b>												
14-1 粘膜内がんを集計したか*	68.0	100	0	100	66.7	81.3	-	-	-	-	-	-
14-1 非浸潤がんを集計したか*	-	-	-	-	-	-	-	-	71.4	77.3	-	-
<b>【15】 上皮内病変（CIN・AISなど）数の集計</b>												
15-1 上皮内病変(CIN・AISなど)数を集計したか(区分毎)*	-	-	-	-	-	-	-	-	-	-	64.3	68.0
15-2 上皮内病変(CIN・AISなど)数を年齢5歳階級別に集計したか(区分毎)*	-	-	-	-	-	-	-	-	-	-	71.4	72.0
15-3 上皮内病変(CIN・AISなど)数を検診機関別に集計したか(区分毎)*	-	-	-	-	-	-	-	-	-	-	64.3	56.0
15-4 上皮内病変(CIN・AISなど)数を検診受診歴別に集計したか(区分毎)*	-	-	-	-	-	-	-	-	-	-	57.1	64.0
<b>【16】 進行度がA期のがん割合の集計</b>												
16-1 進行度がA期のがん割合を集計したか*	-	-	-	-	-	-	-	-	-	-	50.0	64.0
16-2 進行度がA期のがん割合を年齢5歳階級別に集計したか*	-	-	-	-	-	-	-	-	-	-	50.0	64.0
16-3 進行度がA期のがん割合を検診機関別に集計したか*	-	-	-	-	-	-	-	-	-	-	42.9	48.0
16-4 進行度がA期のがん割合を検診受診歴別に集計したか*	-	-	-	-	-	-	-	-	-	-	35.7	56.0

\* 「事業評価のためのチェックリスト・市区町村用」に記載されている項目

国立がん研究センター がん情報サービス [https://ganjoho.jp/med\\_pro/pre\\_scr/screening/check\\_list.html](https://ganjoho.jp/med_pro/pre_scr/screening/check_list.html)

### 3 プロセス指標値(京都府)

表6 市区町村別のプロセス指標値

胃がん(エックス線)

自治体名	受診者数(人)			令和元年度プロセス指標値(男女計 50~74歳)											
				要精検率(%)			精検受診率(%)			がん発見率(%)			陽性反応適中度(%)		
	集団	個別	計	集団	個別	計	集団	個別	計	集団	個別	計	集団	個別	計
全国	1,296,836	381,217	1,678,053	6.8	7.3	6.9	83.3	72.8	80.8	0.11	0.10	0.11	1.69	1.34	1.61
京都府	18,731	12	18,743	6.4	0	6.4	83.8	-	83.8	0.13	-	0.13	2.08	-	2.08
京都市	2,290	-	2,290	12.9	-	12.9	76.9	-	76.9	0.13	-	0.13	1.02	-	1.02
福知山市	373	-	373	10.2	-	10.2	97.4	-	97.4	0	-	0	0	-	0
舞鶴市	1,674	-	1,674	5.1	-	5.1	88.2	-	88.2	0	-	0	0	-	0
綾部市	617	12	629	6.0	0	5.9	94.6	-	94.6	0.49	-	0.48	8.11	-	8.11
宇治市	894	-	894	4.3	-	4.3	89.5	-	89.5	0.22	-	0.22	5.26	-	5.26
宮津市	591	-	591	6.6	-	6.6	84.6	-	84.6	0.17	-	0.17	2.56	-	2.56
亀岡市	1,246	-	1,246	4.9	-	4.9	80.3	-	80.3	0	-	0	0	-	0
城陽市	402	-	402	5.2	-	5.2	90.5	-	90.5	0.25	-	0.25	4.76	-	4.76
向日市	359	-	359	1.7	-	1.7	100	-	100	0	-	0	0	-	0
長岡京市	463	-	463	3.0	-	3.0	100	-	100	0.22	-	0.22	7.14	-	7.14
八幡市	740	-	740	5.8	-	5.8	97.7	-	97.7	0.41	-	0.41	6.98	-	6.98
京田辺市	703	-	703	7.3	-	7.3	94.1	-	94.1	0	-	0	0	-	0
京丹後市	2,169	-	2,169	5.3	-	5.3	80.7	-	80.7	0.14	-	0.14	2.63	-	2.63
南丹市	999	-	999	6.0	-	6.0	80.0	-	80.0	0	-	0	0	-	0
木津川市	2,101	-	2,101	6.0	-	6.0	81.1	-	81.1	0.10	-	0.10	1.57	-	1.57
大山崎町	137	-	137	3.6	-	3.6	100	-	100	0	-	0	0	-	0
久御山町	-	-	-	-	-	-	-	-	-	-	-	-	-	-	-
井手町	65	-	65	4.6	-	4.6	0	-	0	0	-	0	0	-	0
宇治田原町	129	-	129	6.2	-	6.2	100	-	100	0	-	0	0	-	0
笠置町	16	-	16	6.3	-	6.3	100	-	100	0	-	0	0	-	0
和束町	81	-	81	4.9	-	4.9	75.0	-	75.0	0	-	0	0	-	0
精華町	915	-	915	4.5	-	4.5	97.6	-	97.6	0.33	-	0.33	7.32	-	7.32
南山城村	51	-	51	3.9	-	3.9	100	-	100	0	-	0	0	-	0
京丹波町	692	-	692	6.5	-	6.5	82.2	-	82.2	0.14	-	0.14	2.22	-	2.22
伊根町	120	-	120	10.8	-	10.8	61.5	-	61.5	0	-	0	0	-	0
与謝野町	904	-	904	5.8	-	5.8	80.8	-	80.8	0.22	-	0.22	3.85	-	3.85

胃がん(内視鏡)

自治体名	受診者数(人)			令和元年度プロセス指標値(男女計 50~74歳)											
				要精検率(%)			精検受診率(%)			がん発見率(%)			陽性反応適中度(%)		
	集団	個別	計	集団	個別	計	集団	個別	計	集団	個別	計	集団	個別	計
全国	15,632	764,129	779,761	4.3	7.5	7.4	83.9	94.0	93.9	0.15	0.29	0.29	3.59	3.92	3.92
京都府	-	1,534	1,534	-	3.7	3.7	-	51.8	51.8	-	0.13	0.13	-	3.57	3.57
京都市	-	1,408	1,408	-	2.3	2.3	-	18.2	18.2	-	0.14	0.14	-	6.06	6.06
福知山市	-	-	-	-	-	-	-	-	-	-	-	-	-	-	-
舞鶴市	-	-	-	-	-	-	-	-	-	-	-	-	-	-	-
綾部市	-	-	-	-	-	-	-	-	-	-	-	-	-	-	-
宇治市	-	-	-	-	-	-	-	-	-	-	-	-	-	-	-
宮津市	-	-	-	-	-	-	-	-	-	-	-	-	-	-	-
亀岡市	-	-	-	-	-	-	-	-	-	-	-	-	-	-	-
城陽市	-	-	-	-	-	-	-	-	-	-	-	-	-	-	-
向日市	-	-	-	-	-	-	-	-	-	-	-	-	-	-	-
長岡京市	-	-	-	-	-	-	-	-	-	-	-	-	-	-	-
八幡市	-	-	-	-	-	-	-	-	-	-	-	-	-	-	-
京田辺市	-	-	-	-	-	-	-	-	-	-	-	-	-	-	-
京丹後市	-	-	-	-	-	-	-	-	-	-	-	-	-	-	-
南丹市	-	-	-	-	-	-	-	-	-	-	-	-	-	-	-
木津川市	-	-	-	-	-	-	-	-	-	-	-	-	-	-	-
大山崎町	-	-	-	-	-	-	-	-	-	-	-	-	-	-	-
久御山町	-	126	126	-	18.3	18.3	-	100	100	-	0	0	-	0	0
井手町	-	-	-	-	-	-	-	-	-	-	-	-	-	-	-
宇治田原町	-	-	-	-	-	-	-	-	-	-	-	-	-	-	-
笠置町	-	-	-	-	-	-	-	-	-	-	-	-	-	-	-
和束町	-	-	-	-	-	-	-	-	-	-	-	-	-	-	-
精華町	-	-	-	-	-	-	-	-	-	-	-	-	-	-	-
南山城村	-	-	-	-	-	-	-	-	-	-	-	-	-	-	-
京丹波町	-	-	-	-	-	-	-	-	-	-	-	-	-	-	-
伊根町	-	-	-	-	-	-	-	-	-	-	-	-	-	-	-
与謝野町	-	-	-	-	-	-	-	-	-	-	-	-	-	-	-

大腸がん

自治体名	受診者数(人)			令和元年度プロセス指標値(男女計 40~74歳)											
				要精検率(%)			精検受診率(%)			がん発見率(%)			陽性反応適中度(%)		
	集団	個別	計	集団	個別	計	集団	個別	計	集団	個別	計	集団	個別	計
全国	2,641,863	3,127,632	5,769,495	5.7	7.1	6.5	76.2	67.7	71.1	0.17	0.23	0.20	2.98	3.23	3.13
京都府	43,364	26,658	70,022	7.1	7.5	7.3	71.8	71.6	71.7	0.15	0.27	0.20	2.10	3.67	2.72
京都市	12,932	3,400	16,332	7.4	8.3	7.6	72.9	70.5	72.3	0.25	0.50	0.30	3.32	6.05	3.94
福知山市	1,006	1,363	2,369	7.8	8.8	8.4	91.0	87.5	88.9	0	0.37	0.21	0	4.17	2.53
舞鶴市	2,050	2,585	4,635	8.4	6.6	7.4	83.8	77.8	80.8	0.29	0.15	0.22	3.47	2.34	2.91
綾部市	1,133	708	1,841	7.8	10.7	8.9	84.1	18.4	53.7	0.18	0	0.11	2.27	0	1.22
宇治市	-	5,168	5,168	-	8.2	8.2	-	73.5	73.5	-	0.27	0.27	-	3.29	3.29
宮津市	1,515	-	1,515	6.7	-	6.7	71.3	-	71.3	0	-	0	0	-	0
亀岡市	3,004	-	3,004	8.6	-	8.6	75.1	-	75.1	0.20	-	0.20	2.33	-	2.33
城陽市	-	3,666	3,666	-	7.6	7.6	-	78.4	78.4	-	0.25	0.25	-	3.24	3.24
向日市	213	2,252	2,465	8.0	5.8	6.0	82.4	67.9	69.6	0	0.13	0.12	0	2.29	2.03
長岡京市	-	2,741	2,741	-	5.9	5.9	-	61.3	61.3	-	0.22	0.22	-	3.68	3.68
八幡市	233	2,195	2,428	10.7	7.1	7.4	76.0	71.0	71.7	0.43	0.32	0.33	4.00	4.52	4.44
京田辺市	1,200	804	2,004	6.4	6.2	6.3	83.1	74.0	79.5	0.17	0.25	0.20	2.60	4.00	3.15
京丹後市	5,577	-	5,577	7.0	-	7.0	63.6	-	63.6	0.07	-	0.07	1.03	-	1.03
南丹市	2,361	-	2,361	6.9	-	6.9	66.0	-	66.0	0.04	-	0.04	0.62	-	0.62
木津川市	5,070	-	5,070	6.0	-	6.0	66.3	-	66.3	0.10	-	0.10	1.65	-	1.65
大山崎町	173	557	730	5.8	8.4	7.8	90.0	78.7	80.7	1.16	0.54	0.68	20.00	6.38	8.77
久御山町	-	549	549	-	6.9	6.9	-	86.8	86.8	-	0.36	0.36	-	5.26	5.26
井手町	-	344	344	-	8.7	8.7	-	86.7	86.7	-	0.29	0.29	-	3.33	3.33
宇治田原町	315	-	315	7.3	-	7.3	60.9	-	60.9	0	-	0	0	-	0
笠置町	35	49	84	8.6	2.0	4.8	100	0	75.0	0	0	0	0	0	
和束町	108	222	330	8.3	9.5	9.1	66.7	47.6	53.3	0	0	0	0	0	
精華町	2,158	-	2,158	5.9	-	5.9	84.3	-	84.3	0.05	-	0.05	0.79	-	0.79
南山城村	110	55	165	6.4	5.5	6.1	28.6	100	50.0	0	0	0	0	0	
京丹波町	1,669	-	1,669	5.1	-	5.1	62.4	-	62.4	0	-	0	0	-	0
伊根町	236	-	236	12.3	-	12.3	48.3	-	48.3	0	-	0	0	-	0
与謝野町	2,266	-	2,266	7.2	-	7.2	62.2	-	62.2	0.13	-	0.13	1.83	-	1.83

肺がん

自治体名	令和元年度プロセス指標値(男女計 40~74歳)														
	受診者数(人)			要精検率(%)			精検受診率(%)			がん発見率(%)			陽性反応適中度(%)		
	集団	個別	計	集団	個別	計	集団	個別	計	集団	個別	計	集団	個別	計
全国	3,034,786	2,198,105	5,232,891	1.6	2.1	1.8	85.8	81.5	83.7	0.05	0.04	0.04	2.85	1.99	2.43
京都府	56,721	163	56,884	2.4	0	2.4	89.2	-	89.2	0.03	-	0.03	1.23	-	1.23
京都市	18,842	-	18,842	2.5	-	2.5	85.9	-	85.9	0.05	-	0.05	2.10	-	2.10
福知山市	1,361	-	1,361	2.6	-	2.6	97.1	-	97.1	0	-	0	0	-	0
舞鶴市	3,317	-	3,317	4.5	-	4.5	91.3	-	91.3	0	-	0	0	-	0
綾部市	1,295	163	1,458	3.6	0	3.2	89.4	-	89.4	0	-	0	0	-	0
宇治市	1,939	-	1,939	3.8	-	3.8	89.2	-	89.2	0.05	-	0.05	1.35	-	1.35
宮津市	1,653	-	1,653	0.8	-	0.8	92.3	-	92.3	0.06	-	0.06	7.69	-	7.69
亀岡市	2,439	-	2,439	2.2	-	2.2	88.7	-	88.7	0	-	0	0	-	0
城陽市	915	-	915	4.7	-	4.7	88.4	-	88.4	0	-	0	0	-	0
向日市	741	-	741	1.2	-	1.2	100	-	100	0	-	0	0	-	0
長岡京市	698	-	698	2.9	-	2.9	90.0	-	90.0	0	-	0	0	-	0
八幡市	1,864	-	1,864	2.3	-	2.3	92.9	-	92.9	0	-	0	0	-	0
京田辺市	1,270	-	1,270	2.4	-	2.4	96.8	-	96.8	0	-	0	0	-	0
京丹後市	5,451	-	5,451	2.4	-	2.4	94.0	-	94.0	0.04	-	0.04	1.50	-	1.50
南丹市	2,389	-	2,389	1.8	-	1.8	76.7	-	76.7	0	-	0	0	-	0
木津川市	4,799	-	4,799	1.7	-	1.7	93.8	-	93.8	0.02	-	0.02	1.25	-	1.25
大山崎町	261	-	261	1.9	-	1.9	80.0	-	80.0	0	-	0	0	-	0
久御山町	451	-	451	2.4	-	2.4	90.9	-	90.9	0	-	0	0	-	0
井手町	160	-	160	5.0	-	5.0	50.0	-	50.0	0	-	0	0	-	0
宇治田原町	281	-	281	2.8	-	2.8	87.5	-	87.5	0	-	0	0	-	0
笠置町	39	-	39	0	-	0	-	-	-	-	-	-	-	-	-
和束町	381	-	381	0.8	-	0.8	66.7	-	66.7	0	-	0	0	-	0
精華町	1,755	-	1,755	2.3	-	2.3	97.6	-	97.6	0.06	-	0.06	2.44	-	2.44
南山城村	135	-	135	3.7	-	3.7	60.0	-	60.0	0	-	0	0	-	0
京丹波町	1,778	-	1,778	1.4	-	1.4	92.0	-	92.0	0.06	-	0.06	4.00	-	4.00
伊根町	252	-	252	0.8	-	0.8	100	-	100	0	-	0	0	-	0
与謝野町	2,255	-	2,255	1.2	-	1.2	96.4	-	96.4	0	-	0	0	-	0

乳がん

自治体名	令和元年度プロセス指標値(女 40~74歳)														
	受診者数(人)			要精検率(%)			精検受診率(%)			がん発見率(%)			陽性反応適中度(%)		
	集団	個別	計	集団	個別	計	集団	個別	計	集団	個別	計	集団	個別	計
全国	1,294,852	1,487,879	2,782,731	4.7	7.2	6.0	91.6	88.3	89.5	0.28	0.34	0.31	5.84	4.79	5.17
京都府	17,390	22,369	39,759	4.2	6.0	5.2	95.2	95.0	95.1	0.24	0.32	0.28	5.79	5.25	5.44
京都市	7,044	5,901	12,945	5.4	9.3	7.2	95.3	94.7	95.0	0.16	0.29	0.22	2.87	3.10	3.01
福知山市	366	958	1,324	3.0	2.8	2.9	100	100	100	0.55	0.42	0.45	18.18	14.81	15.79
舞鶴市	-	2,919	2,919	-	2.6	2.6	-	100	100	-	0.41	0.41	-	16.00	16.00
綾部市	520	266	786	4.2	4.5	4.3	95.5	100	97.1	0.38	0.75	0.51	9.09	16.67	11.76
宇治市	-	2,569	2,569	-	6.3	6.3	-	94.5	94.5	-	0.35	0.35	-	5.52	5.52
宮津市	516	110	626	1.7	0.9	1.6	88.9	100	90.0	0.19	0	0.16	11.11	0	10.00
亀岡市	871	777	1,648	3.8	4.9	4.3	97.0	97.4	97.2	0.57	0.39	0.49	15.15	7.89	11.27
城陽市	-	1,318	1,318	-	3.0	3.0	-	100	100	-	0.15	0.15	-	5.00	5.00
向日市	735	145	880	2.9	15.2	4.9	100	90.9	95.3	0.27	0	0.23	9.52	0	4.65
長岡京市	425	767	1,192	7.3	7.2	7.2	96.8	85.5	89.5	0.71	0.52	0.59	9.68	7.27	8.14
八幡市	310	1,728	2,038	3.2	5.1	4.8	90.0	93.2	92.9	0.32	0.46	0.44	10.00	9.09	9.18
京田辺市	175	1,512	1,687	2.9	6.5	6.2	80.0	93.9	93.3	0	0.26	0.24	0	4.04	3.85
京丹後市	2,411	-	2,411	2.6	-	2.6	91.9	-	91.9	0.29	-	0.29	11.29	-	11.29
南丹市	1,107	111	1,218	3.7	12.6	4.5	100	100	100	0.27	0	0.25	7.32	0	5.45
木津川市	-	1,996	1,996	-	6.0	6.0	-	95.8	95.8	-	0.20	0.20	-	3.33	3.33
大山崎町	260	14	274	4.6	14.3	5.1	100	100	100	0	0	0	0	0	0
久御山町	-	323	323	-	2.8	2.8	-	100	100	-	0	0	-	0	0
井手町	47	90	137	0	0	0	-	-	-	-	-	-	-	-	-
宇治田原町	160	70	230	3.8	7.1	4.8	100	100	100	0	0	0	0	0	0
笠置町	71	-	71	7.0	-	7.0	100	-	100	0	-	0	0	-	0
和束町	181	31	212	2.2	3.2	2.4	100	100	100	0.55	0	0.47	25.00	0	20.00
精華町	631	680	1,311	1.9	4.6	3.3	100	96.8	97.7	0.16	0.29	0.23	8.33	6.45	6.98
南山城村	90	-	90	4.4	-	4.4	100	-	100	0	-	0	0	-	0
京丹波町	549	56	605	5.3	5.4	5.3	82.8	100	84.4	0.36	0	0.33	6.90	0	6.25
伊根町	79	28	107	0	0	0	-	-	-	-	-	-	-	-	-
与謝野町	842	-	842	3.0	-	3.0	96.0	-	96.0	0.12	-	0.12	4.00	-	4.00

子宮頸がん

自治体名	令和元年度プロセス指標値(女 20~74歳)														
	受診者数(人)			要精検率(%)			精検受診率(%)			がん発見率(%)			陽性反応適中度(%)		
	集団	個別	計	集団	個別	計	集団	個別	計	集団	個別	計	集団	個別	計
全国	1,035,734	2,904,396	3,940,130	1.4	2.5	2.2	84.4	72.9	74.8	0.02	0.03	0.02	1.24	1.05	1.09
京都府	9,793	42,249	52,042	2.7	3.2	3.1	81.9	81.0	81.2	0.01	0.02	0.02	0.38	0.52	0.50
京都市	2,148	14,507	16,655	2.7	4.8	4.5	89.5	80.9	81.6	0	0.03	0.03	0	0.72	0.67
福知山市	480	2,074	2,554	2.1	4.8	4.3	100	83.8	85.3	0	0	0	0	0	0
舞鶴市	-	2,790	2,790	-	1.9	1.9	-	86.5	86.5	-	0	0	-	0	0
綾部市	443	494	937	3.2	3.0	3.1	7.1	80.0	44.8	0	0	0	0	0	0
宇治市	-	2,337	2,337	-	2.1	2.1	-	72.9	72.9	-	0	0	-	0	0
宮津市	295	245	540	1.0	4.1	2.4	100	100	100	0	0	0	0	0	0
亀岡市	643	3,008	3,651	2.8	2.7	2.7	88.9	86.3	86.7	0	0	0	0	0	0
城陽市	-	1,386	1,386	-	1.8	1.8	-	88.0	88.0	-	0	0	-	0	0
向日市	-	1,047	1,047	-	3.4	3.4	-	75.0	75.0	-	0	0	-	0	0
長岡京市	-	1,462	1,462	-	3.2	3.2	-	80.9	80.9	-	0	0	-	0	0
八幡市	-	1,145	1,145	-	1.6	1.6	-	88.9	88.9	-	0.09	0.09	-	5.56	5.56
京田辺市	-	2,599	2,599	-	1.7	1.7	-	88.6	88.6	-	0.04	0.04	-	2.27	2.27
京丹後市	2,380	-	2,380	3.3	-	3.3	78.2	-	78.2	0.04	-	0.04	1.28	-	1.28
南丹市	1,341	694	2,035	2.9	2.0	2.6	94.9	85.7	92.5	0	0	0	0	0	0
木津川市	-	4,801	4,801	-	1.7	1.7	-	85.7	85.7	-	0	0	-	0	0
大山崎町	-	336	336	-	1.5	1.5	-	80.0	80.0	-	0	0	-	0	0
久御山町	-	321	321	-	1.2	1.2	-	75.0	75.0	-	0	0	-	0	0
井手町	-	170	170	-	3.5	3.5	-	83.3	83.3	-	0	0	-	0	0
宇治田原町	-	298	298	-	0.3	0.3	-	0	0	-	0	0	-	0	0
笠置町	38	39	77	2.6	0	1.3	100	-	100	0	-	0	0	-	0
和束町	113	105	218	1.8	2.9	2.3	100	100	100	0	0	0	0	0	0
精華町	366	1,485	1,851	2.5	2.4	2.4	88.9	3							





# 【大阪府】都道府県別がん検診実施状況

## 1 指針に基づくがん検診実施状況(大阪府)

表1 指針に基づく検診実施状況(令和3年度の検診実施状況)

	実施したと回答した市区町村割合(%)				
	胃 <sup>*1</sup>	大腸	肺	乳	子宮頸
集計対象市区町村数	43	43	43	43	43
集計対象市区町村割合(%)	100	100	100	100	100
指針に基づく対象年齢で検診を実施した <sup>*1 *2</sup>	16.3	100	90.7	93.0	100
指針に基づく受診間隔 <sup>*</sup> で検診を実施した <sup>*1 *2</sup>	2.3	100	97.7	48.8	53.5

\*1 平成28年2月の指針改定に伴い、胃がん検診ではそれまで対象年齢は「40歳以上、上限制限なし」、受診間隔は「年1回」であったのが、それぞれ「50歳以上、上限制限なし(ただし、胃部エックス線検査については、当分の間、40歳以上の者を対象としても差し支えない。)」 「同一人にとって受診機会は毎年あるが、原則2年に1回の受診間隔(ただし、胃部エックス線検査については、当分の間、年1回実施しても差し支えない)」に変更された。  
よって、平成29年度調査(平成28年度検診体制)以降は、胃がん検診の対象年齢は「50歳以上、上限制限なし」、受診間隔は「2年に1回」と回答した場合のみ指針に基づくものとして集計している。

\*2 令和3年度調査(令和2年度検診体制)以降、指針に基づく検診方法(14ページ参照)の対象年齢と受診間隔の回答をもとに集計した。

表2 指針に基づかない検診実施状況(令和3年度の検診実施状況)

	実施したと回答した市区町村割合(%)
集計対象市区町村数	43
集計対象市区町村割合(%)	100
指針以外の何らかの部位で検診を実施した	55.8
前立腺がん検診(PSA検査)を実施した	46.5
子宮体がん検診(細胞診)を実施した	20.9
エコーによる検診(肝臓、卵巣、甲状腺)を実施した	0
その他の何らかの検診を実施した	4.7

2 市区町村用がん検診チェックリスト実施率(大阪府)

表3 チェックリスト実施率(全項目)

	実施したと回答した市区町村割合(%)											
	胃		胃		大腸		肺		乳		子宮頸	
	(エックス線)		(内視鏡)									
	集団	個別	集団	個別	集団	個別	集団	個別	集団	個別	集団	個別
集計対象市区町村数	36	25	0	22	39	41	39	29	38	42	36	41
集計対象市区町村割合(%)	83.7	58.1	0	51.2	90.7	95.3	90.7	67.4	88.4	97.7	83.7	95.3
チェックリスト全項目の実施率*	85.6	84.2	-	84.9	85.8	84.2	85.0	85.5	86.1	84.6	85.5	84.9

表4 チェックリスト実施率(令和3年度の検診体制整備に関する項目)

	実施したと回答した市区町村割合(%)											
	胃		胃		大腸		肺		乳		子宮頸	
	(エックス線)		(内視鏡)									
	集団	個別	集団	個別	集団	個別	集団	個別	集団	個別	集団	個別
集計対象市区町村数	36	29	0	26	39	42	39	36	38	42	36	41
集計対象市区町村割合(%)	83.7	67.4	0	60.5	90.7	97.7	90.7	83.7	88.4	97.7	83.7	95.3
<b>【1】 検診対象者</b>												
1-1 対象者全員の氏名を記載した名簿を、住民台帳などに基づいて作成したか*	97.2	96.6	-	96.2	97.4	97.6	97.4	97.2	97.4	97.6	97.2	97.6
1-2 対象者全員に、個別に受診勧奨を行ったか*	11.1	6.9	-	11.5	10.3	11.9	10.3	8.3	13.2	14.3	16.7	12.2
1-3 受診勧奨を行った住民のうち未受診者全員に対し、再度の受診勧奨を個人毎(手紙・電話・訪問等)に行ったか*	2.8	0	-	3.8	2.6	2.4	2.6	0	5.3	4.8	5.6	2.4
1-4 対象者数(推計でも可)を把握したか*	97.2	96.6	-	100	97.4	97.6	97.4	97.2	97.4	97.6	97.2	97.6
<b>【2】 受診者の情報管理</b>												
2-1 個人別の受診(記録)台帳またはデータベースを作成したか*	100	96.6	-	100	100	100	100	97.2	100	100	100	100
2-2 過去5年間の受診歴を記録しているか*	100	82.8	-	76.9	100	100	100	83.3	100	100	97.2	100
<b>【3】 受診者への説明、及び要精検者への説明</b>												
3-1 受診勧奨時に、「検診機関用チェックリスト 1.受診者への説明」が全項目記載された資料を、全員に個別配布したか*	88.9	82.8	-	88.5	89.7	78.6	82.1	80.6	89.5	76.2	86.1	75.6
3-2 要精検者全員に対し、受診可能な精密検査機関名(医療機関名)の一覧を提示したか*	72.2	41.4	-	50.0	76.9	47.6	66.7	47.2	73.7	45.2	69.4	41.5
3-3 上記(3-2)の一覧に掲載したすべての精密検査機関には、あらかじめ精密検査結果の報告を依頼したか*	52.8	34.5	-	42.3	59.0	40.5	53.8	41.7	55.3	40.5	55.6	36.6
<b>【4】 精密検査結果の把握、精密検査未受診者の特定と受診勧奨</b>												
4-1 精密検査方法及び、精密検査(治療)結果を把握したか*	100	100	-	96.2	100	100	100	100	100	100	100	100
4-2 精密検査方法及び、精密検査(治療)結果が不明の者については、本人もしくは精密検査機関への照会等により、結果を確認したか*	100	100	-	100	100	100	100	100	100	100	100	100
4-3 個人毎の精密検査方法及び、精密検査(治療)結果を、市区町村、検診機関(医療機関)、精密検査機関が共有したか*	97.2	89.7	-	92.3	92.3	85.7	94.9	88.9	97.4	83.3	97.2	85.4
4-4 過去5年間の精密検査方法及び、精密検査(治療)結果を記録しているか*	100	82.8	-	80.8	100	100	100	86.1	100	100	97.2	100
4-5 精密検査未受診と精密検査結果未把握を定義に従って区別し、精密検査未受診者を特定したか*	100	100	-	100	100	100	100	100	100	100	100	100
4-6 精密検査未受診者に精密検査の受診勧奨を行ったか*	97.2	89.7	-	100	97.4	95.2	97.4	91.7	97.4	95.2	97.2	95.1
<b>【5】 地域保健・健康増進事業報告</b>												
5-1 がん検診結果や精密検査結果の最終報告(令和2年度地域保健・健康増進事業報告)を行ったか*	100	96.6	-	100	97.4	100	100	97.2	97.4	100	97.2	100
5-2 がん検診の結果について、地域保健・健康増進事業報告の全項目を計上できるよう、委託先(検診機関(医療機関)、医師会など)に報告を求めたか*	100	93.1	-	100	97.4	100	100	94.4	97.4	100	97.2	100
5-3 がん検診の結果について、委託先からの報告内容が地域保健・健康増進事業報告を網羅できていない場合、改善を求めたか*	94.4	89.7	-	100	92.3	95.2	97.4	91.7	92.1	97.6	91.7	97.6
5-4 精密検査結果について、地域保健・健康増進事業報告の全項目を計上できるよう、委託先(検診機関(医療機関)、精密検査機関、医師会など)に報告を求めたか*	100	93.1	-	100	97.4	100	100	94.4	97.4	100	97.2	100
5-5 精密検査結果について、委託先からの報告内容が地域保健・健康増進事業報告を網羅できていない場合、改善を求めたか*	94.4	89.7	-	100	92.3	95.2	97.4	91.7	94.7	97.6	91.7	97.6
<b>【6】 検診機関(医療機関)の質の担保</b>												
6-1 委託先検診機関(医療機関)を、仕様書の内容に基づいて選定したか*	91.7	89.7	-	100	92.3	90.5	89.7	91.7	92.1	90.5	91.7	90.2
6-2 仕様書(もしくは実施要綱)の内容は、「仕様書に明記すべき必要最低限の精度管理項目」を満たしたか*	88.9	75.9	-	92.3	89.7	81.0	89.7	75.0	89.5	78.6	88.9	78.0
6-3 検診終了後に、委託先検診機関(医療機関)で仕様書(もしくは実施要綱)の内容が遵守されたことを確認したか*	63.9	58.6	-	76.9	66.7	59.5	64.1	58.3	63.2	57.1	61.1	58.5
6-4 検診機関(医療機関)に精度管理評価を個別にフィードバックしたか*	52.8	51.7	-	53.8	51.3	42.9	51.3	50.0	55.3	47.6	50.0	43.9
6-5 「検診機関用チェックリスト」の遵守状況をフィードバックしたか*	36.1	20.7	-	19.2	33.3	19.0	30.8	25.0	31.6	19.0	30.6	17.1
6-6 検診機関(医療機関)毎のプロセス指標値を集計してフィードバックしたか*	33.3	41.4	-	38.5	41.0	28.6	38.5	38.9	39.5	35.7	33.3	31.7
6-7 上記(6-4.6-5.6-6)の結果をふまえて、課題のある検診機関(医療機関)に改善策をフィードバックしたか*	33.3	37.9	-	42.3	38.5	33.3	35.9	41.7	36.8	35.7	33.3	31.7

表5 チェックリスト実施率（令和元年度の精度管理指標の把握に関する項目）

	実施したと回答した市区町村割合(%)											
	胃		胃		大腸		肺		乳		子宮頸	
	(エックス線)		(内視鏡)		集団	個別	集団	個別	集団	個別	集団	個別
	集団	個別	集団	個別								
集計対象市区町村数	38	26	2	22	41	41	40	30	39	42	37	42
集計対象市区町村割合(%)	88.4	60.5	4.7	51.2	95.3	95.3	93.0	69.8	90.7	97.7	86.0	97.7
<b>【7】 受診率（受診者数）の集計</b>												
7-1 受診率を集計したか*	97.4	92.3	50.0	95.5	97.6	97.6	97.5	93.3	97.4	97.6	97.3	97.6
7-2 受診率を性別・年齢5歳階級別に集計したか*	92.1	84.6	50.0	90.9	90.2	90.2	90.0	86.7	89.7	90.5	91.9	90.5
7-3 受診者数を検診機関別に集計したか*	94.7	92.3	50.0	90.9	95.1	95.1	95.0	93.3	94.9	92.9	94.6	92.9
7-4 受診者数を検診受診歴別に集計したか*	97.4	92.3	50.0	95.5	97.6	95.1	97.5	93.3	97.4	97.6	97.3	97.6
<b>【8】 要精検率の集計</b>												
8-1 要精検率を集計したか*	100	96.2	50.0	100	100	100	97.5	96.7	100	100	100	100
8-2 要精検率を性別・年齢5歳階級別に集計したか*	86.8	80.8	50.0	86.4	85.4	85.4	85.0	83.3	84.6	85.7	86.5	85.7
8-3 要精検率を検診機関別に集計したか*	86.8	88.5	50.0	86.4	87.8	90.2	87.5	90.0	87.2	88.1	86.5	88.1
8-4 要精検率を検診受診歴別に集計したか*	86.8	80.8	50.0	86.4	85.4	85.4	85.0	83.3	84.6	85.7	86.5	85.7
<b>【9】 精検受診率の集計</b>												
9-1 精検受診率を集計したか*	100	96.2	50.0	100	100	100	97.5	96.7	100	100	100	100
9-2 精検受診率を性別・年齢5歳階級別に集計したか*	86.8	80.8	50.0	86.4	85.4	85.4	85.0	83.3	84.6	85.7	86.5	85.7
9-3 精検受診率を検診機関別に集計したか*	86.8	88.5	50.0	86.4	87.8	90.2	87.5	93.3	87.2	88.1	86.5	88.1
9-4 精検受診率を検診受診歴別に集計したか*	86.8	80.8	50.0	86.4	85.4	85.4	85.0	83.3	84.6	85.7	86.5	83.3
<b>【10】 精検未受診率の集計</b>												
10-1 精検未受診率を集計したか*	86.8	80.8	50.0	90.9	87.8	87.8	87.5	86.7	87.2	88.1	86.5	88.1
<b>【11】 がん発見率の集計</b>												
11-1 がん発見率を集計したか*	100	96.2	50.0	100	100	100	97.5	96.7	100	100	100	100
11-2 がん発見率を性別・年齢5歳階級別に集計したか*	84.2	84.6	50.0	86.4	85.4	85.4	85.0	86.7	84.6	85.7	83.8	85.7
11-3 がん発見率を検診機関別に集計したか*	86.8	88.5	50.0	86.4	87.8	90.2	87.5	93.3	87.2	88.1	86.5	88.1
11-4 がん発見率を検診受診歴別に集計したか*	84.2	84.6	50.0	86.4	85.4	85.4	85.0	86.7	84.6	85.7	83.8	85.7
11-5 がん発見率を検査方法別に集計したか*	-	-	-	-	-	-	-	-	94.9	95.2	-	-
<b>【12】 陽性反応適中度の集計</b>												
12-1 陽性反応適中度を集計したか*	94.7	92.3	50.0	95.5	95.1	95.1	92.5	96.7	94.9	95.2	94.6	95.2
12-2 陽性反応適中度を性別・年齢5歳階級別に集計したか*	84.2	80.8	50.0	81.8	82.9	82.9	82.5	83.3	84.6	85.7	83.8	83.3
12-3 陽性反応適中度を検診機関別に集計したか*	86.8	84.6	50.0	86.4	87.8	87.8	87.5	90.0	87.2	85.7	86.5	85.7
12-4 陽性反応適中度を検診受診歴別に集計したか*	84.2	80.8	50.0	81.8	82.9	82.9	82.5	83.3	82.1	83.3	83.8	83.3
12-5 陽性反応適中度を検査方法別に集計したか*	-	-	-	-	-	-	-	-	89.7	90.5	-	-
<b>【13】 早期がん割合の集計</b>												
13-1 早期がん割合を集計したか*	100	96.2	50.0	100	100	100	97.5	96.7	100	100	-	-
13-2 早期がん割合を性別・年齢5歳階級別に集計したか*	92.1	92.3	50.0	90.9	92.7	92.7	92.5	90.0	92.3	92.9	-	-
13-3 早期がん割合を検診機関別に集計したか*	89.5	92.3	50.0	86.4	90.2	90.2	90.0	93.3	89.7	88.1	-	-
13-4 早期がん割合を検診受診歴別に集計したか*	89.5	88.5	50.0	90.9	90.2	90.2	90.0	90.0	92.3	92.9	-	-
13-5 早期がん割合を検査方法別に集計したか*	-	-	-	-	-	-	-	-	92.3	92.9	-	-
<b>【14】 粘膜内がん、非浸潤がんの集計</b>												
14-1 粘膜内がんを集計したか*	97.4	96.2	50.0	95.5	97.6	97.6	-	-	-	-	-	-
14-1 非浸潤がんを集計したか*	-	-	-	-	-	-	-	-	97.4	97.6	-	-
<b>【15】 上皮内病変（CIN・AISなど）数の集計</b>												
15-1 上皮内病変(CIN・AISなど)数を集計したか(区分毎)*	-	-	-	-	-	-	-	-	-	-	94.6	97.6
15-2 上皮内病変(CIN・AISなど)数を年齢5歳階級別に集計したか(区分毎)*	-	-	-	-	-	-	-	-	-	-	94.6	97.6
15-3 上皮内病変(CIN・AISなど)数を検診機関別に集計したか(区分毎)*	-	-	-	-	-	-	-	-	-	-	86.5	88.1
15-4 上皮内病変(CIN・AISなど)数を検診受診歴別に集計したか(区分毎)*	-	-	-	-	-	-	-	-	-	-	94.6	97.6
<b>【16】 進行度がA期のがん割合の集計</b>												
16-1 進行度がA期のがん割合を集計したか*	-	-	-	-	-	-	-	-	-	-	97.3	100
16-2 進行度がA期のがん割合を年齢5歳階級別に集計したか*	-	-	-	-	-	-	-	-	-	-	94.6	97.6
16-3 進行度がA期のがん割合を検診機関別に集計したか*	-	-	-	-	-	-	-	-	-	-	89.2	90.5
16-4 進行度がA期のがん割合を検診受診歴別に集計したか*	-	-	-	-	-	-	-	-	-	-	94.6	97.6

\* 「事業評価のためのチェックリスト・市区町村用」に記載されている項目

国立がん研究センター がん情報サービス [https://ganjoho.jp/med\\_pro/pre\\_scr/screening/check\\_list.html](https://ganjoho.jp/med_pro/pre_scr/screening/check_list.html)

### 3 プロセス指標値(大阪府)

表6 市区町村別のプロセス指標値

胃がん(エックス線)

自治体名	受診者数(人)			令和元年度プロセス指標値(男女計 50~74歳)											
	集団	個別	計	要精検率(%)			精検受診率(%)			がん発見率(%)			陽性反応適中度(%)		
				集団	個別	計	集団	個別	計	集団	個別	計	集団	個別	計
全国	1,296,836	381,217	1,678,053	6.8	7.3	6.9	83.3	72.8	80.8	0.11	0.10	0.11	1.69	1.34	1.61
大阪府	37,587	30,193	67,780	6.4	5.8	6.1	88.2	76.6	83.3	0.11	0.11	0.11	1.79	1.90	1.83
大阪市	5,248	7,845	13,093	3.1	4.7	4.1	91.9	73.1	78.8	0.06	0.08	0.07	1.86	1.61	1.69
堺市	1,637	1,290	2,927	13.4	18.8	15.8	78.6	59.5	68.6	0.06	0.08	0.07	0.45	0.41	0.43
岸和田市	2,627	-	2,627	2.7	-	2.7	92.9	-	92.9	0	-	0	0	-	0
豊中市	641	723	1,364	5.0	10.5	7.9	93.8	81.6	85.2	0	0	0	0	0	0
池田市	154	220	374	14.3	13.2	13.6	45.5	75.9	62.7	0	0	0	0	0	0
吹田市	1,805	-	1,805	6.7	-	6.7	90.9	-	90.9	0.22	-	0.22	3.31	-	3.31
泉大津市	947	-	947	9.1	-	9.1	90.7	-	90.7	0.42	-	0.42	4.65	-	4.65
高槻市	591	710	1,301	5.8	8.6	7.3	79.4	86.9	84.2	0.17	0.14	0.15	2.94	1.64	2.11
貝塚市	959	-	959	8.6	-	8.6	90.2	-	90.2	0.10	-	0.10	1.22	-	1.22
守口市	1,344	-	1,344	7.7	-	7.7	91.3	-	91.3	0.15	-	0.15	1.94	-	1.94
枚方市	-	2,369	2,369	-	5.0	5.0	-	74.6	74.6	-	0.08	0.08	-	1.69	1.69
茨木市	2,029	-	2,029	5.7	-	5.7	89.6	-	89.6	0.30	-	0.30	5.22	-	5.22
八尾市	1,819	384	2,203	8.2	3.9	7.5	91.3	73.3	89.7	0.22	0	0.18	2.67	0	2.42
泉佐野市	1,065	-	1,065	4.7	-	4.7	94.0	-	94.0	0.09	-	0.09	2.00	-	2.00
富田林市	816	632	1,448	7.4	5.7	6.6	88.3	86.1	87.5	0.12	0	0.07	1.67	0	1.04
寝屋川市	2,493	90	2,583	5.7	5.6	5.7	83.2	40.0	81.8	0.04	0	0.04	0.70	0	0.68
河内長野市	347	1,931	2,278	6.1	7.4	7.2	90.5	88.8	89.0	0	0.21	0.18	0	2.80	2.44
松原市	1,579	-	1,579	6.3	-	6.3	89.0	-	89.0	0.06	-	0.06	1.00	-	1.00
大東市	-	907	907	-	10.0	10.0	-	68.1	68.1	-	0.11	0.11	-	1.10	1.10
和泉市	501	-	501	6.0	-	6.0	80.0	-	80.0	0	-	0	0	-	0
箕面市	-	4,387	4,387	-	3.1	3.1	-	78.3	78.3	-	0.16	0.16	-	5.07	5.07
柏原市	632	81	713	6.2	4.9	6.0	100	75.0	97.7	0.32	0	0.28	5.13	0	4.65
羽曳野市	1,336	72	1,408	7.0	4.2	6.9	90.4	100	90.7	0.07	0	0.07	1.06	0	1.03
門真市	282	532	814	9.6	13.0	11.8	88.9	81.2	83.3	0	0.38	0.25	0	2.90	2.08
摂津市	1,345	18	1,363	9.1	0	9.0	88.6	-	88.6	0.30	-	0.29	3.25	-	3.25
高石市	681	59	740	6.9	5.1	6.8	78.7	66.7	78.0	0	0	0	0	0	0
藤井寺市	1,258	11	1,269	6.7	0	6.6	92.9	-	92.9	0.08	-	0.08	1.19	-	1.19
東大阪市	-	7,183	7,183	-	4.1	4.1	-	85.9	85.9	-	0.13	0.13	-	3.03	3.03
泉南市	627	-	627	7.2	-	7.2	86.7	-	86.7	0	-	0	0	-	0
四條畷市	236	42	278	11.0	7.1	10.4	76.9	100	79.3	0	0	0	0	0	0
交野市	802	91	893	4.4	4.4	4.4	82.9	100	84.6	0	0	0	0	0	0
大阪狭山市	-	500	500	-	2.2	2.2	-	100	100	-	0	0	-	0	0
阪南市	950	-	950	8.6	-	8.6	91.5	-	91.5	0.11	-	0.11	1.22	-	1.22
島本町	381	-	381	9.2	-	9.2	77.1	-	77.1	0	-	0	0	-	0
豊能町	278	79	357	10.1	16.5	11.5	96.4	61.5	85.4	0.36	0	0.28	3.57	0	2.44
能勢町	308	-	308	6.2	-	6.2	89.5	-	89.5	0.32	-	0.32	5.26	-	5.26
忠岡町	183	15	198	7.1	20.0	8.1	100	66.7	93.8	0	0	0	0	0	0
熊取町	507	-	507	6.9	-	6.9	91.4	-	91.4	0	-	0	0	-	0
田尻町	183	-	183	3.3	-	3.3	100	-	100	0.55	-	0.55	16.67	-	16.67
岬町	177	21	198	8.5	14.3	9.1	100	100	100	0	0	0	0	0	0
太子町	305	-	305	6.9	-	6.9	100	-	100	0.33	-	0.33	4.76	-	4.76
河南町	394	-	394	6.9	-	6.9	85.2	-	85.2	0	-	0	0	-	0
千早赤阪村	120	1	121	4.2	0	4.1	100	-	100	0	-	0	0	-	0

胃がん(内視鏡)

自治体名	受診者数(人)			令和元年度プロセス指標値(男女計 50~74歳)											
	集団	個別	計	要精検率(%)			精検受診率(%)			がん発見率(%)			陽性反応適中度(%)		
				集団	個別	計	集団	個別	計	集団	個別	計	集団	個別	計
全国	15,632	764,129	779,761	4.3	7.5	7.4	83.9	94.0	93.9	0.15	0.29	0.29	3.59	3.92	3.92
大阪府	-	22,004	22,004	-	12.9	12.9	-	98.4	98.4	-	0.42	0.42	-	3.25	3.25
大阪市	-	4,715	4,715	-	15.4	15.4	-	99.7	99.7	-	0.34	0.34	-	2.20	2.20
堺市	-	5,628	5,628	-	12.6	12.6	-	95.2	95.2	-	0.37	0.37	-	2.97	2.97
岸和田市	-	-	-	-	-	-	-	-	-	-	-	-	-	-	-
豊中市	-	2,073	2,073	-	17.2	17.2	-	99.4	99.4	-	0.19	0.19	-	1.12	1.12
池田市	-	-	-	-	-	-	-	-	-	-	-	-	-	-	-
吹田市	-	175	175	-	13.7	13.7	-	100	100	-	0	0	-	0	0
泉大津市	-	138	138	-	14.5	14.5	-	100	100	-	0.72	0.72	-	5.00	5.00
高槻市	-	3,468	3,468	-	7.5	7.5	-	98.5	98.5	-	0.40	0.40	-	5.41	5.41
貝塚市	-	-	-	-	-	-	-	-	-	-	-	-	-	-	-
守口市	-	-	-	-	-	-	-	-	-	-	-	-	-	-	-
枚方市	-	1,361	1,361	-	16.8	16.8	-	100	100	-	0.88	0.88	-	5.24	5.24
茨木市	-	-	-	-	-	-	-	-	-	-	-	-	-	-	-
八尾市	-	89	89	-	10.1	10.1	-	100	100	-	0	0	-	0	0
泉佐野市	-	182	182	-	22.5	22.5	-	100	100	-	0.55	0.55	-	2.44	2.44
富田林市	-	362	362	-	16.3	16.3	-	98.3	98.3	-	0.83	0.83	-	5.08	5.08
寝屋川市	-	-	-	-	-	-	-	-	-	-	-	-	-	-	-
河内長野市	-	-	-	-	-	-	-	-	-	-	-	-	-	-	-
松原市	-	600	600	-	8.2	8.2	-	100	100	-	0.50	0.50	-	6.12	6.12
大東市	-	60	60	-	10.0	10.0	-	100	100	-	0	0	-	0	0
和泉市	-	700	700	-	16.7	16.7	-	99.1	99.1	-	0.29	0.29	-	1.71	1.71
箕面市	-	-	-	-	-	-	-	-	-	-	-	-	-	-	-
柏原市	-	-	-	-	-	-	-	-	-	-	-	-	-	-	-
羽曳野市	-	-	-	-	-	-	-	-	-	-	-	-	-	-	-
門真市	-	-	-	-	-	-	-	-	-	-	-	-	-	-	-
摂津市	-	-	-	-	-	-	-	-	-	-	-	-	-	-	-
高石市	-	-	-	-	-	-	-	-	-	-	-	-	-	-	-
藤井寺市	-	-	-	-	-	-	-	-	-	-	-	-	-	-	-
東大阪市	-	1,909	1,909	-	8.2	8.2	-	100	100	-	0.73	0.73	-	8.92	8.92
泉南市	-	130	130	-	10.8	10.8	-	100	100	-	0	0	-	0	0
四條畷市	-	17	17	-	0	0	-	-	-	-	-	-	-	-	-
交野市	-	-	-	-	-	-	-	-	-	-	-	-	-	-	-
大阪狭山市	-	-	-	-	-	-	-	-	-	-	-	-	-	-	-
阪南市	-	38	38	-	34.2	34.2	-	100	100	-	0	0	-	0	0
島本町	-	-	-	-	-	-	-	-	-	-	-	-	-	-	-
豊能町	-	-	-	-	-	-	-	-	-	-	-	-	-	-	-
能勢町	-	-	-	-	-	-	-	-	-	-	-	-	-	-	-
忠岡町	-	-	-	-	-	-	-	-	-	-	-	-	-	-	-
熊取町	-	117	117	-	9.4	9.4	-	100	100	-	0	0	-	0	0
田尻町	-	14	14	-	21.4	21.4	-	100	100	-	0	0	-	0	0
岬町	-	19	19	-	21.1	21.1	-	100	100	-	5.26	5.26	-	25.00	25.00
太子町	-	86	86	-	9.3	9.3	-	100	100	-	0	0	-	0	0
河南町	-	108	108	-	12.0	12.0	-	100	100	-	0	0	-	0	0
千早赤阪村	-	15	15	-	6.7	6.7	-	100	100	-	0	0	-	0	0

大腸がん

自治体名	受診者数(人)			令和元年度プロセス指標値(男女計 40~74歳)											
	集団	個別	計	要精検率(%)			精検受診率(%)			がん発見率(%)			陽性反応適中度(%)		
				集団	個別	計	集団	個別	計	集団	個別	計	集団	個別	計
全国	2,641,863	3,127,632	5,769,495	5.7	7.1	6.5	76.2	67.7	71.1	0.17	0.23	0.20	2.98	3.23	3.13
大阪府	64,543	217,447	281,990	5.7	7.5	7.1	81.7	72.3	74.0	0.28	0.33	0.32	4.83	4.42	4.50
大阪市	10,329	37,903	48,232	6.7	7.4	7.3	82.0	68.0	70.7	0.15	0.34	0.30	2.31	4.54	4.10
堺市	1,987	26,213	28,200	6.1	8.6	8.5	57.4	53.6	53.7	0.35	0.33	0.33	5.74	3.79	3.89
岸和田市	4,335	3,948	8,283	4.9	7.6	6.2	82.2	76.7	78.9	0.21	0.43	0.31	4.23	5.67	5.07
豊中市	2,901	10,870	13,771	7.2	7.0	7.0	78.6	68.4	70.6	0.28	0.35	0.33	3.81	5.00	4.74
池田市	251	1,912	2,163	8.0	7.6	7.6	45.0	57.2	55.8	1.20	0.21	0.32	15.00	2.76	4.24
吹田市	2,023	15,620	17,643	4.2	6.0	5.8	84.5	86.9	86.7	0.20	0.20	0.20	4.76	3.40	3.51
泉大津市	2,154	972	3,126	4.9	8.1	5.9	80.0	67.1	74.5	0.37	0.72	0.48	7.62	8.86	8.15
高槻市	2,586	15,308	17,894	4.8	7.7	7.3	71.0	83.0	81.9	0.23	0.39	0.37	4.84	5.10	5.07
貝塚市	1,414	2,085	3,499	4.1	6.4	5.5	84.5	91.0	89.0	0.14	0.34	0.26	3.45	5.26	4.71
守口市	793	2,781	3,574	5.8	6.4	6.2	76.1	83.1	81.6	0.13	0.29	0.25	2.17	4.52	4.04
枚方市	-	17,487	17,487	-	8.2	8.2	-	70.7	70.7	-	0.32	0.32	-	3.92	3.92
茨木市	2,551	11,553	14,104	7.4	7.9	7.8	83.0	75.5	76.8	0.35	0.33	0.33	4.79	4.18	4.28
八尾市	3,046	7,032	10,078	4.5	7.1	6.3	87.6	77.2	79.4	0.33	0.46	0.42	7.30	6.41	6.60
泉佐野市	1,837	1,138	2,975	8.3	8.0	8.2	82.4	91.2	85.7	0.49	0.18	0.37	5.88	2.20	4.51
富田林市	1,319	2,202	3,521	8.0	7.5	7.7	84.9	86.1	85.6	0.61	0.32	0.43	7.55	4.24	5.54
寝屋川市	3,236	1,968	5,204	5.8	8.2	6.7	86.2	87.0	86.5	0.22	0.76	0.42	3.72	9.32	6.30
河内長野市	485	4,732	5,217	6.4	7.5	7.4	96.8	79.1	80.5	0.21	0.25	0.25	3.23	3.39	3.38
松原市	2,281	3,388	5,669	4.7	10.5	8.2	80.6	71.5	73.7	0.39	0.32	0.35	8.33	3.10	4.32
大東市	364	2,840	3,204	4.7	8.4	8.0	41.2	74.1	71.9	0	0.46	0.41	0	5.44	5.08
和泉市	427	10,150	10,577	9.6	6.8	6.9	78.0	76.8	76.9	0.47	0.48	0.48	4.88	7.14	7.02
箕面市	-	8,618	8,618	-	7.0	7.0	-	77.2	77.2	-	0.19	0.19	-	2.65	2.65
柏原市	980	660	1,640	4.6	8.3	6.1	82.2	85.5	84.0	0.10	0.45	0.24	2.22	5.45	4.00
羽曳野市	2,331	397	2,728	4.2	7.3	4.6	94.8	93.1	94.4	0.39	0.50	0.40	9.28	6.90	8.73
門真市	407	2,791	3,198	5.2	7.4	7.1	76.2	77.2	77.1	0.49	0.43	0.44	9.52	5.83	6.17
摂津市	2,631	48	2,679	6.9	4.2	6.9	84.1	100	84.2	0.30	0	0.30	4.40	0	4.35
高石市	1,067	589	1,656	4.6	7.5	5.6	81.6	68.2	75.3	0.28	0	0.18	6.12	0	3.23
藤井寺市	2,120	109	2,229	4.2	15.6	4.8	91.0	88.2	90.6	0.24	0	0.22	5.62	0	4.72
東大阪市	478	16,639	17,117	8.2	7.1	7.1	76.9	75.6	75.6	0.63	0.29	0.30	7.69	4.09	4.20
泉南市	1,023	997	2,020	6.6	8.5	7.6	77.9	60.0	68.0	0.20	0.40	0.30	2.94	4.71	3.92
四條畷市	290	1,111	1,401	5.9	7.6	7.2	88.2	90.5	90.1	0.34	0.36	0.36	5.88	4.76	4.95
交野市	1,586	859	2,445	4.4	6.8	5.2	80.0	91.4	85.2	0.06	0.12	0.08	1.43	1.72	1.56
大阪狭山市	92	2,022	2,114	3.3	6.6	6.5	33.3	67.9	67.2	0	0.15	0.14	0	2.24	2.19
阪南市	1,549	283	1,832	5.0	5.3	5.0	81.8	93.3	83.7	0.77	0.35	0.71	15.58	6.67	14.13
島本町	633	873	1,506	6.0	7.8	7.0	84.2	88.2	86.8	0.16	0.46	0.33	2.63	5.88	4.72
豊能町	336	112	448	5.4	7.1	5.8	94.4	62.5	84.6	0.30	0	0.22	5.56	0	3.85
能勢町	498	104	602	4.2	3.8	4.2	95.2	75.0	92.0	0.40	0	0.33	9.52	0	8.00
忠岡町	397	177	574	4.8	4.5	4.7	89.5	100	92.6	0.25	0	0.17	5.26	0	3.70
熊取町	1,101	448	1,549	4.9	6.5	5.4	94.4	82.8	90.4	0.18	0.45	0.26	3.70	6.90	4.82
田尻町	349	189	538	4.0	7.4	5.2	85.7	85.7	85.7	0.29	0	0.19	7.14	0	3.57
岬町	408	147	555	4.7	13.6	7.0	84.2	95.0	89.7	0	0.68	0.18	0	5.00	2.56
太子町	826	-	826	5.8	-	5.8	87.5	-	87.5	0.24	-	0.24	4.17	-	4.17
河南町	948	117	1,065	6.8	15.4	7.7	76.6	100	81.7	0.21	0	0.19	3.13	0	2.44
千早赤阪村	174	55	229	4.0	5.5	4.4	100	100	100	0.57	1.82	0.87	14.29	33.33	20.00

大阪

肺がん

自治体名	受診者数(人)			令和元年度プロセス指標値(男女計 40~74歳)											
	集団	個別	計	要精検率(%)			精検受診率(%)			がん発見率(%)			陽性反応適中度(%)		
				集団	個別	計	集団	個別	計	集団	個別	計	集団	個別	計
全国	3,034,786	2,198,105	5,232,891	1.6	2.1	1.8	85.8	81.5	83.7	0.05	0.04	0.04	2.85	1.99	2.43
大阪府	82,521	173,427	255,948	2.5	2.1	2.2	89.5	86.0	87.3	0.06	0.07	0.07	2.55	3.30	3.03
大阪市	10,166	31,221	41,387	2.0	1.8	1.9	89.6	76.8	80.2	0.03	0.05	0.05	1.49	2.83	2.48
堺市	3,744	17,120	20,864	3.0	2.2	2.3	82.1	69.3	72.2	0	0.02	0.01	0	0.79	0.61
岸和田市	4,232	5,092	9,324	1.8	1.8	1.8	93.3	89.4	91.1	0.02	0.26	0.15	1.33	13.83	8.28
豊中市	3,452	-	3,452	3.0	-	3.0	87.5	-	87.5	0.12	-	0.12	3.85	-	3.85
池田市	185	1,395	1,580	5.4	5.4	5.4	40.0	72.0	68.2	0	0	0	0	0	0
吹田市	1,537	12,856	14,393	3.7	3.5	3.6	96.5	93.8	94.1	0.13	0.08	0.08	3.51	2.20	2.34
泉大津市	1,955	-	1,955	3.5	-	3.5	97.1	-	97.1	0.05	-	0.05	1.45	-	1.45
高槻市	4,722	19,859	24,581	2.1	2.5	2.4	91.9	93.8	93.5	0.08	0.06	0.07	4.04	2.41	2.68
貝塚市	1,408	141	1,549	1.4	0.7	1.4	100	0	95.2	0.07	0	0.06	5.00	0	4.76
守口市	8,923	-	8,923	2.0	-	2.0	89.1	-	89.1	0.07	-	0.07	3.43	-	3.43
枚方市	-	16,844	16,844	-	1.4	1.4	-	93.6	93.6	-	0.08	0.08	-	5.93	5.93
茨木市	2,579	12,299	14,878	1.3	1.0	1.1	90.9	90.5	90.6	0.04	0.03	0.03	3.03	3.17	3.14
八尾市	4,210	1,487	5,697	1.8	7.1	3.2	84.2	67.9	74.7	0.05	0.07	0.05	2.63	0.94	1.65
泉佐野市	1,966	-	1,966	1.3	-	1.3	100	-	100	0.05	-	0.05	4.00	-	4.00
富田林市	1,295	1,740	3,035	2.1	1.7	1.8	88.9	93.1	91.1	0.15	0.06	0.10	7.41	3.45	5.36
寝屋川市	4,008	-	4,008	6.0	-	6.0	87.0	-	87.0	0.07	-	0.07	1.26	-	1.26
河内長野市	515	6,200	6,715	4.3	1.6	1.8	90.9	95.0	94.3	0.19	0.06	0.07	4.55	3.96	4.07
松原市	3,421	-	3,421	2.7	-	2.7	94.5	-	94.5	0.06	-	0.06	2.20	-	2.20
大東市	482	3,005	3,487	3.9	2.9	3.0	89.5	93.1	92.5	0.21	0.07	0.09	5.26	2.30	2.83
和泉市	824	9,650	10,474	1.2	4.3	4.0	80.0	87.3	87.2	0	0.17	0.15	0	3.89	3.80
箕面市	-	9,364	9,364	-	1.0	1.0	-	90.5	90.5	-	0.07	0.07	-	7.37	7.37
柏原市	910	132	1,042	5.6	5.3	5.6	94.1	100	94.8	0.11	0.76	0.19	1.96	14.29	3.45
羽曳野市	2,097	136	2,233	4.1	3.7	4.1	96.6	100	96.7	0.10	0	0.09	2.30	0	2.17
門真市	1,441	4,411	5,852	0.6	2.4	1.9	50.0	82.7	80.4	0.07	0.05	0.05	12.50	1.92	2.68
摂津市	2,890	46	2,936	1.5	2.2	1.5	86.0	100	86.4	0.03	0	0.03	2.33	0	2.27
高石市	1,153	61	1,214	3.6	8.2	3.8	58.5	80.0	60.9	0.09</					

乳がん

自治体名	受診者数(人)			令和元年度プロセス指標値(女 40~74歳)											
	集団	個別	計	要精検率(%)			精検受診率(%)			がん発見率(%)			陽性反応適中度(%)		
				集団	個別	計	集団	個別	計	集団	個別	計	集団	個別	計
全国	1,294,852	1,487,879	2,782,731	4.7	7.2	6.0	91.6	88.3	89.5	0.28	0.34	0.31	5.84	4.79	5.17
大阪府	37,363	114,842	152,205	6.2	7.1	6.9	94.4	94.3	94.4	0.44	0.37	0.39	7.01	5.15	5.56
大阪市	7,233	23,570	30,803	4.9	6.3	6.0	94.0	91.7	92.1	0.41	0.31	0.34	8.55	4.97	5.66
堺市	655	17,058	17,713	4.7	8.6	8.5	87.1	90.1	90.0	0.61	0.26	0.27	12.90	2.98	3.19
岸和田市	2,915	1,047	3,962	7.0	5.1	6.5	90.1	98.1	91.8	0.31	0.48	0.35	4.43	9.43	5.47
豊中市	1,868	4,200	6,068	4.2	7.7	6.7	93.7	94.8	94.6	0.11	0.26	0.21	2.53	3.38	3.22
池田市	738	518	1,256	7.7	10.4	8.8	78.9	96.3	87.4	0.95	0.39	0.72	12.28	3.70	8.11
吹田市	-	8,543	8,543	-	7.5	7.5	-	98.0	98.0	-	0.26	0.26	-	3.44	3.44
泉大津市	857	1,339	2,196	4.0	5.1	4.6	94.1	100	98.0	0.70	0.45	0.55	17.65	8.82	11.76
高槻市	1,338	5,861	7,199	4.8	5.5	5.4	98.4	95.7	96.1	0.30	0.32	0.32	6.25	5.90	5.96
貝塚市	938	1,267	2,205	7.0	5.6	6.2	98.5	100	99.3	0.53	0.24	0.36	7.58	4.23	5.84
守口市	-	2,402	2,402	-	7.8	7.8	-	97.3	97.3	-	0.62	0.62	-	7.98	7.98
枚方市	-	6,993	6,993	-	10.2	10.2	-	99.0	99.0	-	0.39	0.39	-	3.77	3.77
茨木市	981	4,090	5,071	9.6	8.4	8.6	95.7	96.5	96.3	0.61	0.56	0.57	6.38	6.73	6.65
八尾市	1,275	4,077	5,352	8.8	8.0	8.2	98.2	96.3	96.8	0.55	0.71	0.67	6.25	8.84	8.18
泉佐野市	775	963	1,738	8.0	4.2	5.9	93.5	97.5	95.1	0.65	0.31	0.46	8.06	7.50	7.84
富田林市	603	1,887	2,490	7.3	6.6	6.8	95.5	97.6	97.0	0.17	0.32	0.28	2.27	4.80	4.14
寝屋川市	1,904	982	2,886	8.1	9.4	8.5	92.9	93.5	93.1	0.42	0.41	0.42	5.19	4.35	4.88
河内長野市	851	2,201	3,052	3.3	10.0	8.2	89.3	98.6	97.6	0.24	0.41	0.36	7.14	4.07	4.42
松原市	572	2,059	2,631	4.0	4.3	4.3	100	86.5	89.3	0.35	0.24	0.27	8.70	5.62	6.25
大東市	371	1,195	1,566	4.9	10.2	8.9	88.9	100	98.6	0	0.59	0.45	0	5.74	5.00
和泉市	581	5,119	5,700	10.7	4.0	4.7	87.1	91.7	90.7	0	0.45	0.40	0	11.17	8.58
箕面市	-	3,435	3,435	-	4.3	4.3	-	92.5	92.5	-	0.52	0.52	-	12.33	12.33
柏原市	643	1,051	1,694	3.6	4.2	4.0	95.7	100	98.5	0.16	0.57	0.41	4.35	13.64	10.45
羽曳野市	741	2,831	3,572	4.0	7.5	6.8	96.7	96.2	96.3	0.67	0.32	0.39	16.67	4.23	5.76
門真市	583	542	1,125	6.7	7.7	7.2	94.9	71.4	82.7	0.69	0.55	0.62	10.26	7.14	8.64
摂津市	1,304	54	1,358	6.8	7.4	6.8	100	100	100	0.54	0	0.52	7.87	0	7.53
高石市	1,071	431	1,502	6.5	10.4	7.7	87.1	84.4	86.1	0.19	0.70	0.33	2.86	6.67	4.35
藤井寺市	1,119	89	1,208	6.5	10.1	6.8	95.9	100	96.3	0.36	0	0.33	5.48	0	4.88
東大阪市	1,063	7,855	8,918	11.7	7.1	7.6	96.0	96.2	96.2	0.66	0.45	0.47	5.65	6.27	6.16
泉南市	494	616	1,110	3.0	5.7	4.5	93.3	100	98.0	0.81	0.65	0.72	26.67	11.43	16.00
四條畷市	271	357	628	8.5	7.0	7.6	95.7	92.0	93.8	0.37	0.56	0.48	4.35	8.00	6.25
交野市	769	220	989	13.7	8.2	12.4	98.1	94.4	97.6	0.13	0	0.10	0.95	0	0.81
大阪狭山市	908	429	1,337	4.8	7.9	5.8	97.7	91.2	94.9	0.99	0.23	0.75	20.45	2.94	12.82
阪南市	841	198	1,039	7.3	6.6	7.1	100	100	100	0.48	0.51	0.48	6.56	7.69	6.76
島本町	282	231	513	3.9	3.0	3.5	100	85.7	94.4	0.35	0	0.19	9.09	0	5.56
豊能町	295	19	314	6.1	10.5	6.4	100	100	100	0	0	0	0	0	0
能勢町	364	-	364	2.2	-	2.2	100	-	100	0.27	-	0.27	12.50	-	12.50
忠岡町	284	331	615	6.7	2.4	4.4	100	100	100	1.41	0	0.65	21.05	0	14.81
熊取町	739	243	982	5.3	4.5	5.1	94.9	100	96.0	0.81	1.23	0.92	15.38	27.27	18.00
田尻町	161	66	227	8.1	1.5	6.2	100	100	100	0.62	0	0.44	7.69	0	7.14
岬町	285	57	342	2.8	5.3	3.2	100	66.7	90.9	0	0	0	0	0	0
太子町	322	134	456	4.0	7.5	5.0	100	90.0	95.7	0.31	0.75	0.44	7.69	10.00	8.70
河南町	278	233	511	6.8	6.0	6.5	100	92.9	97.0	0.72	0	0.39	10.53	0	6.06
千早赤阪村	91	49	140	0	8.2	2.9	-	100	100	-	0	0	-	0	0

子宮頸がん

自治体名	受診者数(人)			令和元年度プロセス指標値(女 20~74歳)											
	集団	個別	計	要精検率(%)			精検受診率(%)			がん発見率(%)			陽性反応適中度(%)		
				集団	個別	計	集団	個別	計	集団	個別	計	集団	個別	計
全国	1,035,734	2,904,396	3,940,130	1.4	2.5	2.2	84.4	72.9	74.8	0.02	0.03	0.02	1.24	1.05	1.09
大阪府	21,041	227,409	248,450	1.8	2.7	2.6	89.3	84.7	85.0	0.00	0.05	0.05	0.27	1.89	1.80
大阪市	-	53,686	53,686	-	2.8	2.8	-	82.8	82.8	-	0.06	0.06	-	1.96	1.96
堺市	666	27,615	28,281	2.7	4.0	3.9	89.9	74.0	74.2	0	0.06	0.06	0	1.47	1.44
岸和田市	2,203	2,654	4,857	1.4	2.9	2.2	93.3	96.1	95.3	0	0	0	0	0	0
豊中市	871	11,765	12,636	1.7	2.6	2.6	93.3	83.8	84.2	0	0.05	0.05	0	1.95	1.86
池田市	458	2,561	3,019	0.4	2.1	1.8	50.0	71.7	70.9	0	0.04	0.03	0	1.89	1.82
吹田市	-	11,682	11,682	-	2.3	2.3	-	90.2	90.2	-	0.04	0.04	-	1.89	1.89
泉大津市	141	2,666	2,807	1.4	3.1	3.0	100	90.2	90.5	0	0.11	0.11	0	3.66	3.57
高槻市	1,514	12,298	13,812	3.7	3.2	3.2	89.3	90.0	89.9	0	0.08	0.07	0	2.57	2.25
貝塚市	758	1,987	2,745	1.2	3.3	2.7	100	92.4	93.3	0	0.05	0.04	0	1.52	1.33
守口市	1,761	936	2,697	1.0	1.2	1.0	88.2	72.7	82.1	0.06	0	0.04	5.88	0	3.57
枚方市	-	13,738	13,738	-	2.9	2.9	-	84.6	84.6	-	0.05	0.05	-	1.74	1.74
茨木市	906	7,803	8,709	1.4	2.3	2.2	84.6	97.8	96.9	0	0.03	0.02	0	1.10	1.03
八尾市	743	8,284	9,027	2.8	2.0	2.1	90.5	94.6	94.1	0	0.05	0.04	0	2.40	2.13
泉佐野市	663	2,583	3,246	1.7	3.3	3.0	90.9	95.3	94.8	0	0.08	0.06	0	2.35	2.08
富田林市	310	3,242	3,552	1.0	2.4	2.3	100	88.6	89.0	0	0.06	0.06	0	2.53	2.44
寝屋川市	1,931	2,686	4,617	1.1	1.2	1.2	95.5	90.6	92.6	0	0.11	0.06	0	9.38	5.56
河内長野市	55	2,923	2,978	0	1.0	0.9	-	71.4	71.4	-	0.07	0.07	-	7.14	7.14
松原市	545	3,515	4,060	3.1	3.0	3.0	94.1	91.4	91.8	0	0.11	0.10	0	3.81	3.28
大東市	225	2,203	2,428	0.9	3.7	3.4	0	95.1	92.8	0	0.05	0.04	0	1.23	1.20
和泉市	-	7,197	7,197	-	2.0	2.0	-	86.4	86.4	-	0	0	-	0	0
箕面市	-	9,020	9,020	-	1.7	1.7	-	88.7	88.7	-	0.06	0.06	-	3.33	3.33
柏原市	98	2,131	2,229	1.0	3.3	3.2	100	87.3	87.5	0	0.09	0.09	0	2.82	2.78
羽曳野市	722	4,417	5,139	2.4	2.0	2.1	100	92.2	93.5	0	0.02	0.02	0	1.11	0.93
門真市	361	1,803	2,164	2.2	3.2	3.0	87.5	77.2	78.5	0	0.11	0.09	0	3.51	3.08
摂津市	714	1,661	2,375	2.7	2.6	2.6	89.5	93.0	91.9	0	0.12	0.08	0	4.65	3.23
高石市	602	1,782	2,384	1.8	3.0	2.7	36.4	90.6	81.3	0	0.06	0.04	0	1.89	1.56
藤井寺市	159	1,162	1,321	0	2.9	2.6	-	94.1	94.1	-	0	0	-	0	0
東大阪市	-	13,405	13,405	-	2.1	2.1	-	86.8	86.8	-	0.02	0.02	-	1.07	1.07
泉南市	348	1,495	1,843	1.4	2.8	2.6	80.0	88.1	87.2	0	0	0	0	0	0
四條畷市	187	793	980	1.6	2.9	2.7	100	100	100	0	0	0	0	0	0
交野市	753	1,041	1,794	1.2	1.8	1.6	77.8	89.5	85.7	0	0	0	0	0	0
大阪狭山市	486	1,893	2,379	1.9	3.0	2.7	100	91.1	92.3	0	0.05	0.04	0	1.79	1.54
阪南市	469	1,085	1,554	1.7	2.1	2.0	87.5	65.2	71.0	0	0.09	0.06	0	4.35	3.23
島本町	151	1,026	1,177	0.7	1.3	1.2	0	92.3	85.7	0	0	0	0	0	0
豊能町	258	52	310	0.4	1.9	0.6	100	100	100	0	0	0	0	0	0
能勢町	336	-	336	3.9	-	3.9	100	-	100	0	-	-	0	-	0
忠岡町	212	609	821	4.2	1.6	2.3	77.8	70.0	73.7	0	0	0	0	0	0
熊取町	519	672	1,191	2.3	3.0	2.7	100	95.0	96.9	0	0	0	0	0	0

# 【兵庫県】都道府県別がん検診実施状況

## 1 指針に基づくがん検診実施状況(兵庫県)

表1 指針に基づく検診実施状況(令和3年度の検診実施状況)

	実施したと回答した市区町村割合(%)				
	胃 <sup>*1</sup>	大腸	肺	乳	子宮頸
集計対象市区町村数	41	41	41	41	41
集計対象市区町村割合(%)	100	100	100	100	100
指針に基づく対象年齢で検診を実施した <sup>*1 *2</sup>	0	58.5	36.6	95.1	95.1
指針に基づく受診間隔 <sup>*</sup> で検診を実施した <sup>*1 *2</sup>	0	100	100	41.5	34.1

\*1 平成28年2月の指針改定に伴い、胃がん検診ではそれまで対象年齢は「40歳以上、上限制限なし」、受診間隔は「年1回」であったのが、それぞれ「50歳以上、上限制限なし(ただし、胃部エックス線検査については、当分の間、40歳以上の者を対象としても差し支えない。)」」「同一人にとって受診機会は毎年あるが、原則2年に1回の受診間隔(ただし、胃部エックス線検査については、当分の間、年1回実施しても差し支えない)」に変更された。  
よって、平成29年度調査(平成28年度検診体制)以降は、胃がん検診の対象年齢は「50歳以上、上限制限なし」、受診間隔は「2年に1回」と回答した場合のみ指針に基づくものとして集計している。

\*2 令和3年度調査(令和2年度検診体制)以降、指針に基づく検診方法(14ページ参照)の対象年齢と受診間隔の回答をもとに集計した。

表2 指針に基づかない検診実施状況(令和3年度の検診実施状況)

	実施したと回答した市区町村割合(%)
集計対象市区町村数	41
集計対象市区町村割合(%)	100
指針以外の何らかの部位で検診を実施した	92.7
前立腺がん検診(PSA検査)を実施した	90.2
子宮体がん検診(細胞診)を実施した	14.6
エコーによる検診(肝臓、卵巣、甲状腺)を実施した	12.2
その他の何らかの検診を実施した	22.0



2 市区町村用がん検診チェックリスト実施率(兵庫県)

表3 チェックリスト実施率(全項目)

	実施したと回答した市区町村割合(%)											
	胃		胃		大腸		肺		乳		子宮頸	
	(エックス線)		(内視鏡)		集団	個別	集団	個別	集団	個別	集団	個別
	集団	個別	集団	個別								
集計対象市区町村数	39	14	4	7	40	19	40	16	33	34	28	37
集計対象市区町村割合(%)	95.1	34.1	9.8	17.1	97.6	46.3	97.6	39.0	80.5	82.9	68.3	90.2
チェックリスト全項目の実施率*	77.9	68.7	76.9	76.1	77.4	72.0	78.0	68.8	78.1	72.1	79.1	71.2

表4 チェックリスト実施率(令和3年度の検診体制整備に関する項目)

	実施したと回答した市区町村割合(%)											
	胃		胃		大腸		肺		乳		子宮頸	
	(エックス線)		(内視鏡)		集団	個別	集団	個別	集団	個別	集団	個別
	集団	個別	集団	個別								
集計対象市区町村数	39	15	4	12	40	19	40	17	33	34	28	37
集計対象市区町村割合(%)	95.1	36.6	9.8	29.3	97.6	46.3	97.6	41.5	80.5	82.9	68.3	90.2
<b>【1】 検診対象者</b>												
1-1	対象者全員の氏名を記載した名簿を、住民台帳などに基づいて作成したか*											
	87.2	93.3	50.0	91.7	87.5	100	90.0	94.1	84.8	94.1	85.7	89.2
1-2	対象者全員に、個別に受診勧奨を行ったか*											
	41.0	26.7	0	25.0	42.5	36.8	42.5	35.3	42.4	47.1	42.9	43.2
1-3	受診勧奨を行った住民のうち未受診者全員に対し、再度の受診勧奨を個人毎(手紙・電話・訪問等)に行ったか*											
	7.7	6.7	0	8.3	7.5	5.3	7.5	5.9	9.1	11.8	7.1	13.5
1-4	対象者数(推計でも可)を把握したか*											
	94.9	100	75.0	91.7	95.0	94.7	95.0	100	93.9	97.1	96.4	94.6
<b>【2】 受診者の情報管理</b>												
2-1	個人別の受診(記録)台帳またはデータベースを作成したか*											
	97.4	93.3	100	83.3	97.5	94.7	97.5	94.1	97.0	97.1	96.4	97.3
2-2	過去5年間の受診歴を記録しているか*											
	100	73.3	75.0	58.3	100	89.5	100	82.4	100	97.1	96.4	94.6
<b>【3】 受診者への説明、及び要精検者への説明</b>												
3-1	受診勧奨時に、「検診機関用チェックリスト 1.受診者への説明」が全項目記載された資料を、全員に個別配布したか*											
	35.9	33.3	25.0	33.3	35.0	47.4	42.5	41.2	45.5	50.0	42.9	48.6
3-2	要精検者全員に対し、受診可能な精密検査機関名(医療機関名)の一覧を提示したか*											
	33.3	26.7	75.0	25.0	42.5	36.8	35.0	29.4	57.6	41.2	32.1	29.7
3-3	上記(3-2)の一覧に掲載したすべての精密検査機関には、あらかじめ精密検査結果の報告を依頼したか*											
	33.3	20.0	75.0	25.0	40.0	26.3	37.5	29.4	42.4	29.4	28.6	24.3
<b>【4】 精密検査結果の把握、精密検査未受診者の特定と受診勧奨</b>												
4-1	精密検査方法及び、精密検査(治療)結果を把握したか*											
	89.7	73.3	100	83.3	90.0	84.2	90.0	76.5	93.9	85.3	92.9	86.5
4-2	精密検査方法及び、精密検査(治療)結果が不明の者については、本人もしくは精密検査機関への照会等により、結果を確認したか*											
	82.1	66.7	75.0	83.3	82.5	78.9	82.5	70.6	84.8	76.5	85.7	78.4
4-3	個人毎の精密検査方法及び、精密検査(治療)結果を、市区町村、検診機関(医療機関)、精密検査機関が共有したか*											
	74.4	33.3	75.0	41.7	72.5	47.4	72.5	41.2	69.7	61.8	64.3	62.2
4-4	過去5年間の精密検査方法及び、精密検査(治療)結果を記録しているか*											
	97.4	60.0	75.0	58.3	97.5	78.9	97.5	70.6	97.0	91.2	92.9	89.2
4-5	精密検査未受診と精密検査結果未把握を定義に従って区別し、精密検査未受診者を特定したか*											
	76.9	73.3	75.0	83.3	77.5	84.2	77.5	76.5	87.9	73.5	89.3	78.4
4-6	精密検査未受診者に精密検査の受診勧奨を行ったか*											
	79.5	60.0	100	66.7	82.5	73.7	80.0	70.6	81.8	67.6	82.1	73.0
<b>【5】 地域保健・健康増進事業報告</b>												
5-1	がん検診結果や精密検査結果の最終報告(令和2年度地域保健・健康増進事業報告)を行ったか*											
	100	100	100	100	100	100	100	100	100	100	100	100
5-2	がん検診の結果について、地域保健・健康増進事業報告の全項目を計上できるよう、委託先(検診機関(医療機関)、医師会など)に報告を求めたか*											
	97.4	100	100	91.7	97.5	100	97.5	100	100	100	96.4	100
5-3	がん検診の結果について、委託先からの報告内容が地域保健・健康増進事業報告を網羅できていない場合、改善を求めたか*											
	97.4	93.3	100	83.3	97.5	94.7	97.5	94.1	100	97.1	96.4	94.6
5-4	精密検査結果について、地域保健・健康増進事業報告の全項目を計上できるよう、委託先(検診機関(医療機関)、精密検査機関、医師会など)に報告を求めたか*											
	94.9	93.3	100	91.7	95.0	94.7	95.0	94.1	93.9	91.2	89.3	91.9
5-5	精密検査結果について、委託先からの報告内容が地域保健・健康増進事業報告を網羅できていない場合、改善を求めたか*											
	92.3	86.7	100	83.3	92.5	84.2	92.5	88.2	90.9	88.2	89.3	89.2
<b>【6】 検診機関(医療機関)の質の担保</b>												
6-1	委託先検診機関(医療機関)を、仕様書の内容に基づいて選定したか*											
	61.5	60.0	100	58.3	60.0	52.6	60.0	58.8	63.6	52.9	67.9	51.4
6-2	仕様書(もしくは実施要綱)の内容は、「仕様書に明記すべき必要最低限の精度管理項目」を満たしたか*											
	48.7	46.7	100	50.0	47.5	36.8	50.0	41.2	54.5	41.2	53.6	40.5
6-3	検診終了後に、委託先検診機関(医療機関)で仕様書(もしくは実施要綱)の内容が遵守されたことを確認したか*											
	30.8	13.3	75.0	16.7	30.0	10.5	32.5	5.9	30.3	20.6	35.7	18.9
6-4	検診機関(医療機関)に精度管理評価を個別にフィードバックしたか*											
	23.1	0	75.0	8.3	20.0	5.3	22.5	0	24.2	8.8	28.6	8.1
6-5	「検診機関用チェックリスト」の遵守状況をフィードバックしたか*											
	17.9	0	75.0	0	17.5	5.3	17.5	0	21.2	8.8	25.0	8.1
6-6	検診機関(医療機関)毎のプロセス指標値を集計してフィードバックしたか*											
	23.1	6.7	75.0	0	20.0	5.3	22.5	5.9	24.2	8.8	28.6	8.1
6-7	上記(6-4.6-5.6-6)の結果をふまえて、課題のある検診機関(医療機関)に改善策をフィードバックしたか*											
	17.9	0	75.0	0	17.5	0	17.5	0	21.2	5.9	25.0	5.4

表5 チェックリスト実施率（令和元年度の精度管理指標の把握に関する項目）

	実施したと回答した市区町村割合(%)											
	胃		胃		大腸		肺		乳		子宮頸	
	(エックス線)		(内視鏡)									
	集団	個別	集団	個別	集団	個別	集団	個別	集団	個別	集団	個別
集計対象市区町村数	39	14	5	8	41	20	40	16	34	34	30	37
集計対象市区町村割合(%)	95.1	34.1	12.2	19.5	100	48.8	97.6	39.0	82.9	82.9	73.2	90.2
<b>【7】 受診率（受診者数）の集計</b>												
7-1 受診率を集計したか*	100	100	100	100	100	100	100	100	100	100	100	100
7-2 受診率を性別・年齢5歳階級別に集計したか*	97.4	100	100	100	97.6	100	97.5	100	97.1	97.1	100	97.3
7-3 受診者数を検診機関別に集計したか*	97.4	100	100	100	95.1	95.0	95.0	100	94.1	91.2	96.7	91.9
7-4 受診者数を検診受診歴別に集計したか*	92.3	100	60.0	100	87.8	95.0	90.0	100	85.3	88.2	86.7	83.8
<b>【8】 要精検率の集計</b>												
8-1 要精検率を集計したか*	97.4	100	100	100	97.6	95.0	97.5	100	97.1	97.1	100	97.3
8-2 要精検率を性別・年齢5歳階級別に集計したか*	97.4	100	100	100	97.6	100	97.5	100	97.1	97.1	100	97.3
8-3 要精検率を検診機関別に集計したか*	94.9	100	100	100	92.7	90.0	95.0	93.8	91.2	85.3	96.7	86.5
8-4 要精検率を検診受診歴別に集計したか*	87.2	100	40.0	100	82.9	95.0	85.0	100	82.4	82.4	80.0	81.1
<b>【9】 精検受診率の集計</b>												
9-1 精検受診率を集計したか*	97.4	78.6	100	87.5	97.6	90.0	100	81.3	97.1	94.1	100	94.6
9-2 精検受診率を性別・年齢5歳階級別に集計したか*	97.4	78.6	100	87.5	97.6	90.0	97.5	81.3	94.1	91.2	96.7	91.9
9-3 精検受診率を検診機関別に集計したか*	94.9	78.6	100	87.5	92.7	80.0	95.0	75.0	88.2	79.4	93.3	81.1
9-4 精検受診率を検診受診歴別に集計したか*	87.2	78.6	40.0	87.5	82.9	85.0	85.0	81.3	82.4	79.4	80.0	78.4
<b>【10】 精検未受診率の集計</b>												
10-1 精検未受診率を集計したか*	92.3	78.6	100	87.5	95.1	90.0	92.5	81.3	94.1	88.2	96.7	89.2
<b>【11】 がん発見率の集計</b>												
11-1 がん発見率を集計したか*	94.9	78.6	100	87.5	95.1	85.0	95.0	75.0	94.1	94.1	100	91.9
11-2 がん発見率を性別・年齢5歳階級別に集計したか*	92.3	78.6	100	87.5	92.7	85.0	92.5	75.0	91.2	91.2	96.7	89.2
11-3 がん発見率を検診機関別に集計したか*	87.2	78.6	100	87.5	85.4	70.0	87.5	68.8	85.3	79.4	93.3	78.4
11-4 がん発見率を検診受診歴別に集計したか*	82.1	78.6	40.0	87.5	78.0	80.0	80.0	75.0	76.5	76.5	76.7	73.0
11-5 がん発見率を検査方法別に集計したか*	-	-	-	-	-	-	-	-	91.2	91.2	-	-
<b>【12】 陽性反応適中度の集計</b>												
12-1 陽性反応適中度を集計したか*	89.7	71.4	100	62.5	90.2	75.0	90.0	62.5	88.2	82.4	96.7	78.4
12-2 陽性反応適中度を性別・年齢5歳階級別に集計したか*	82.1	64.3	80.0	62.5	82.9	70.0	82.5	56.3	82.4	73.5	90.0	70.3
12-3 陽性反応適中度を検診機関別に集計したか*	82.1	71.4	100	62.5	80.5	60.0	82.5	56.3	79.4	64.7	90.0	62.2
12-4 陽性反応適中度を検診受診歴別に集計したか*	71.8	64.3	20.0	62.5	68.3	65.0	70.0	56.3	67.6	58.8	70.0	56.8
12-5 陽性反応適中度を検査方法別に集計したか*	-	-	-	-	-	-	-	-	85.3	73.5	-	-
<b>【13】 早期がん割合の集計</b>												
13-1 早期がん割合を集計したか*	87.2	78.6	60.0	75.0	87.8	85.0	87.5	75.0	82.4	70.6	-	-
13-2 早期がん割合を性別・年齢5歳階級別に集計したか*	84.6	78.6	60.0	75.0	85.4	85.0	85.0	75.0	79.4	64.7	-	-
13-3 早期がん割合を検診機関別に集計したか*	76.9	78.6	60.0	62.5	75.6	65.0	77.5	68.8	70.6	58.8	-	-
13-4 早期がん割合を検診受診歴別に集計したか*	76.9	71.4	20.0	75.0	73.2	80.0	75.0	68.8	64.7	55.9	-	-
13-5 早期がん割合を検査方法別に集計したか*	-	-	-	-	-	-	-	-	70.6	67.6	-	-
<b>【14】 粘膜内がん、非浸潤がんの集計</b>												
14-1 粘膜内がんを集計したか*	79.5	64.3	40.0	50.0	78.0	75.0	-	-	-	-	-	-
非浸潤がんを集計したか*	-	-	-	-	-	-	-	-	76.5	61.8	-	-
<b>【15】 上皮内病変（CIN・AISなど）数の集計</b>												
15-1 上皮内病変(CIN・AISなど)数を集計したか(区分毎)*	-	-	-	-	-	-	-	-	-	-	93.3	78.4
15-2 上皮内病変(CIN・AISなど)数を年齢5歳階級別に集計したか(区分毎)*	-	-	-	-	-	-	-	-	-	-	90.0	75.7
15-3 上皮内病変(CIN・AISなど)数を検診機関別に集計したか(区分毎)*	-	-	-	-	-	-	-	-	-	-	90.0	64.9
15-4 上皮内病変(CIN・AISなど)数を検診受診歴別に集計したか(区分毎)*	-	-	-	-	-	-	-	-	-	-	70.0	62.2
<b>【16】 進行度がA期のがん割合の集計</b>												
16-1 進行度がA期のがん割合を集計したか*	-	-	-	-	-	-	-	-	-	-	80.0	70.3
16-2 進行度がA期のがん割合を年齢5歳階級別に集計したか*	-	-	-	-	-	-	-	-	-	-	76.7	67.6
16-3 進行度がA期のがん割合を検診機関別に集計したか*	-	-	-	-	-	-	-	-	-	-	76.7	62.2
16-4 進行度がA期のがん割合を検診受診歴別に集計したか*	-	-	-	-	-	-	-	-	-	-	66.7	59.5

\* 「事業評価のためのチェックリスト・市区町村用」に記載されている項目

国立がん研究センター がん情報サービス [https://ganjoho.jp/med\\_pro/pre\\_scr/screening/check\\_list.html](https://ganjoho.jp/med_pro/pre_scr/screening/check_list.html)

### 3 プロセス指標値(兵庫県)

表6 市区町村別のプロセス指標値

胃がん(エックス線)

自治体名	受診者数(人)			令和元年度プロセス指標値(男女計 50~74歳)											
	集団	個別	計	要精検率(%)			精検受診率(%)			がん発見率(%)			陽性反応適中度(%)		
				集団	個別	計	集団	個別	計	集団	個別	計	集団	個別	計
全国	1,296,836	381,217	1,678,053	6.8	7.3	6.9	83.3	72.8	80.8	0.11	0.10	0.11	1.69	1.34	1.61
兵庫県	48,858	1,799	50,657	5.5	11.2	5.8	81.1	74.3	80.6	0.10	0.11	0.10	1.81	0.99	1.75
神戸市	7,885	-	7,885	5.9	-	5.9	78.3	-	78.3	0.10	-	0.10	1.72	-	1.72
姫路市	3,576	601	4,177	10.0	14.6	10.7	93.3	84.1	91.5	0.25	0	0.22	2.51	0	2.02
尼崎市	1,621	208	1,829	2.8	4.3	3.0	48.9	66.7	51.9	0.06	0	0.05	2.22	0	1.85
明石市	-	-	-	-	-	-	-	-	-	-	-	-	-	-	-
西宮市	3,568	-	3,568	3.0	-	3.0	82.4	-	82.4	0.03	-	0.03	0.93	-	0.93
洲本市	1,106	56	1,162	3.6	0	3.4	82.5	-	82.5	0.09	-	0.09	2.50	-	2.50
芦屋市	780	-	780	1.8	-	1.8	42.9	-	42.9	0.13	-	0.13	7.14	-	7.14
伊丹市	848	160	1,008	5.4	7.5	5.8	91.3	75.0	87.9	0.24	0	0.20	4.35	0	3.45
相生市	441	-	441	10.2	-	10.2	91.1	-	91.1	0	-	0	0	-	0
豊岡市	3,299	-	3,299	3.9	-	3.9	83.1	-	83.1	0.06	-	0.06	1.54	-	1.54
加古川市	2,279	-	2,279	6.4	-	6.4	75.3	-	75.3	0.09	-	0.09	1.37	-	1.37
赤穂市	1,001	-	1,001	3.7	-	3.7	78.4	-	78.4	0	-	0	0	-	0
西脇市	476	10	486	3.6	0	3.5	88.2	-	88.2	0	-	0	0	-	0
宝塚市	1,771	-	1,771	3.4	-	3.4	88.5	-	88.5	0.06	-	0.06	1.64	-	1.64
三木市	1,283	59	1,342	4.4	27.1	5.4	80.7	87.5	82.2	0.08	0	0.07	1.75	0	1.37
高砂市	-	-	-	-	-	-	-	-	-	-	-	-	-	-	-
川西市	1,027	156	1,183	20.4	23.1	20.7	84.7	75.0	83.3	0.68	0.64	0.68	3.35	2.78	3.27
小野市	469	-	469	4.3	-	4.3	90.0	-	90.0	0	-	0	0	-	0
三田市	1,346	-	1,346	3.9	-	3.9	75.5	-	75.5	0	-	0	0	-	0
加西市	467	42	509	3.2	4.8	3.3	60.0	100	64.7	0	2.38	0.20	0	50.00	5.88
丹波篠山市	1,141	-	1,141	4.9	-	4.9	80.4	-	80.4	0	-	0	0	-	0
養父市	979	-	979	5.1	-	5.1	82.0	-	82.0	0	-	0	0	-	0
丹波市	1,765	312	2,077	4.5	5.1	4.6	74.7	68.8	73.7	0.11	0	0.10	2.53	0	2.11
南あわじ市	1,637	-	1,637	3.1	-	3.1	78.0	-	78.0	0.06	-	0.06	2.00	-	2.00
朝来市	850	10	860	5.1	40.0	5.5	83.7	0	76.6	0.12	0	0.12	2.33	0	2.13
淡路市	1,017	-	1,017	5.2	-	5.2	47.2	-	47.2	0.10	-	0.10	1.89	-	1.89
六甲市	875	-	875	9.7	-	9.7	84.7	-	84.7	0.11	-	0.11	1.18	-	1.18
加東市	624	-	624	3.8	-	3.8	79.2	-	79.2	0	-	0	0	-	0
たつの市	676	55	731	12.0	18.2	12.4	92.6	50.0	87.9	0.30	0	0.27	2.47	0	2.20
猪名川町	1,142	-	1,142	3.3	-	3.3	100	-	100	0	-	0	0	-	0
多可町	361	29	390	3.6	10.3	4.1	69.2	66.7	68.8	0	0	0	0	0	0
稲美町	501	-	501	5.8	-	5.8	51.7	-	51.7	0	-	0	0	-	0
播磨町	295	1	296	9.8	0	9.8	72.4	-	72.4	0	-	0	0	-	0
市川町	414	-	414	3.4	-	3.4	71.4	-	71.4	0	-	0	0	-	0
福崎町	549	-	549	5.5	-	5.5	93.3	-	93.3	0	-	0	0	-	0
神河町	351	-	351	8.8	-	8.8	80.6	-	80.6	0.28	-	0.28	3.23	-	3.23
太子町	463	16	479	3.7	12.5	4.0	52.9	0	47.4	0.22	0	0.21	5.88	0	5.26
上郡町	449	-	449	4.2	-	4.2	63.2	-	63.2	0	-	0	0	-	0
佐用町	392	8	400	11.2	37.5	11.8	81.8	0	76.6	0.26	0	0.25	2.27	0	2.13
香美町	705	76	781	5.7	1.3	5.2	77.5	0	75.6	0.28	0	0.26	5.00	0	4.88
新温泉町	429	-	429	4.4	-	4.4	84.2	-	84.2	0	-	0	0	-	0

胃がん(内視鏡)

自治体名	受診者数(人)			令和元年度プロセス指標値(男女計 50~74歳)											
	集団	個別	計	要精検率(%)			精検受診率(%)			がん発見率(%)			陽性反応適中度(%)		
				集団	個別	計	集団	個別	計	集団	個別	計	集団	個別	計
全国	15,632	764,129	779,761	4.3	7.5	7.4	83.9	94.0	93.9	0.15	0.29	0.29	3.59	3.92	3.92
兵庫県	697	8,229	8,926	2.3	7.4	7.0	93.8	95.1	95.0	0	0.19	0.18	0	2.64	2.57
神戸市	-	5,473	5,473	-	9.0	9.0	-	100	100	-	0.22	0.22	-	2.44	2.44
姫路市	-	-	-	-	-	-	-	-	-	-	-	-	-	-	-
尼崎市	-	231	231	-	0.9	0.9	-	50.0	50.0	-	0	0	-	0	0
明石市	-	-	-	-	-	-	-	-	-	-	-	-	-	-	-
西宮市	-	-	-	-	-	-	-	-	-	-	-	-	-	-	-
洲本市	-	299	299	-	4.7	4.7	-	0	0	-	0	0	-	0	0
芦屋市	-	-	-	-	-	-	-	-	-	-	-	-	-	-	-
伊丹市	-	-	-	-	-	-	-	-	-	-	-	-	-	-	-
相生市	-	169	169	-	0	0	-	-	-	-	-	-	-	-	-
豊岡市	-	-	-	-	-	-	-	-	-	-	-	-	-	-	-
加古川市	411	-	411	3.6	-	3.6	93.3	-	93.3	0	-	0	0	-	0
赤穂市	-	-	-	-	-	-	-	-	-	-	-	-	-	-	-
西脇市	-	205	205	-	4.4	4.4	-	44.4	44.4	-	0	0	-	0	0
宝塚市	-	-	-	-	-	-	-	-	-	-	-	-	-	-	-
三木市	-	-	-	-	-	-	-	-	-	-	-	-	-	-	-
高砂市	-	-	-	-	-	-	-	-	-	-	-	-	-	-	-
川西市	214	-	214	0	-	0	-	-	-	-	-	-	-	-	-
小野市	-	122	122	-	5.7	5.7	-	0	0	-	0	0	-	0	0
三田市	-	-	-	-	-	-	-	-	-	-	-	-	-	-	-
加西市	-	-	-	-	-	-	-	-	-	-	-	-	-	-	-
丹波篠山市	-	-	-	-	-	-	-	-	-	-	-	-	-	-	-
養父市	-	13	13	-	0	0	-	-	-	-	-	-	-	-	-
丹波市	-	-	-	-	-	-	-	-	-	-	-	-	-	-	-
南あわじ市	-	-	-	-	-	-	-	-	-	-	-	-	-	-	-
朝来市	-	63	63	-	0	0	-	-	-	-	-	-	-	-	-
淡路市	-	-	-	-	-	-	-	-	-	-	-	-	-	-	-
六甲市	-	-	-	-	-	-	-	-	-	-	-	-	-	-	-
加東市	-	-	-	-	-	-	-	-	-	-	-	-	-	-	-
たつの市	-	1,338	1,338	-	5.0	5.0	-	98.5	98.5	-	0.15	0.15	-	2.99	2.99
猪名川町	-	-	-	-	-	-	-	-	-	-	-	-	-	-	-
多可町	-	119	119	-	4.2	4.2	-	80.0	80.0	-	0	0	-	0	0
稲美町	21	-	21	0	-	0	-	-	-	-	-	-	-	-	-
播磨町	51	56	107	2.0	0	0.9	100	-	100	0	-	0	0	-	0
市川町	-	-	-	-	-	-	-	-	-	-	-	-	-	-	-
福崎町	-	-	-	-	-	-	-	-	-	-	-	-	-	-	-
神河町	-	-	-	-	-	-	-	-	-	-	-	-	-	-	-
太子町	-	141	141	-	7.8	7.8	-	90.9	90.9	-	1.42	1.42	-	18.18	18.18
上郡町	-	-	-	-	-	-	-	-	-	-	-	-	-	-	-
佐用町	-	-	-	-	-	-	-	-	-	-	-	-	-	-	-
香美町	-	-	-	-	-	-	-	-	-	-	-	-	-	-	-
新温泉町	-	-	-	-	-	-	-	-	-	-	-	-	-	-	-

大腸がん

自治体名	受診者数(人)			令和元年度プロセス指標値(男女計 40~74歳)											
	集団	個別	計	要精検率(%)			精検受診率(%)			がん発見率(%)			陽性反応適中度(%)		
				集団	個別	計	集団	個別	計	集団	個別	計	集団	個別	計
全国	2,641,863	3,127,632	5,769,495	5.7	7.1	6.5	76.2	67.7	71.1	0.17	0.23	0.20	2.98	3.23	3.13
兵庫県	171,097	41,842	212,939	5.2	7.3	5.6	72.8	62.1	70.0	0.17	0.26	0.19	3.34	3.49	3.38
神戸市	66,125	-	66,125	5.1	-	5.1	75.0	-	75.0	0.20	-	0.20	3.92	-	3.92
姫路市	9,087	-	9,087	5.1	-	5.1	88.0	-	88.0	0.22	-	0.22	4.35	-	4.35
尼崎市	5,013	6,277	11,290	5.4	5.1	5.2	62.8	42.5	51.8	0.10	0.08	0.09	1.86	1.55	1.69
明石市	1,896	6,163	8,059	7.1	7.9	7.7	74.1	76.6	76.0	0.16	0.23	0.21	2.22	2.87	2.73
西宮市	6,899	1,902	8,801	5.9	8.4	6.4	71.0	82.4	74.2	0.26	0.68	0.35	4.46	8.18	5.51
洲本市	3,117	506	3,623	5.6	16.4	7.1	63.6	0	43.2	0.19	0	0.17	3.41	0	2.32
芦屋市	3,187	1,913	5,100	5.4	7.7	6.3	77.2	55.4	67.1	0.22	0.26	0.24	4.09	3.38	3.76
伊丹市	394	5,984	6,378	6.3	7.8	7.7	80.0	52.6	54.0	0.51	0.32	0.33	8.00	4.08	4.28
相生市	1,300	178	1,478	4.5	0	4.0	49.2	-	49.2	0	-	0	0	-	0
豊岡市	6,765	-	6,765	5.1	-	5.1	73.2	-	73.2	0.16	-	0.16	3.21	-	3.21
加古川市	7,413	-	7,413	5.8	-	5.8	79.6	-	79.6	0.20	-	0.20	3.51	-	3.51
赤穂市	2,627	-	2,627	5.9	-	5.9	65.6	-	65.6	0.04	-	0.04	0.65	-	0.65
西脇市	1,647	348	1,995	4.0	13.8	5.7	59.1	58.3	58.8	0.06	0	0.05	1.52	0	0.88
宝塚市	2,512	7,607	10,119	5.7	6.3	6.1	73.4	69.8	67.6	0.32	0.24	0.26	5.59	3.77	4.19
三木市	3,539	-	3,539	4.2	-	4.2	65.3	-	65.3	0.11	-	0.11	2.67	-	2.67
高砂市	1,858	1,394	3,252	6.1	6.6	6.3	71.1	78.3	74.3	0.16	0.29	0.22	2.63	4.35	3.40
川西市	1,753	4,699	6,452	6.7	7.6	7.4	71.2	69.6	70.0	0.29	0.30	0.29	4.24	3.90	3.98
小野市	1,618	129	1,747	3.8	7.0	4.1	71.0	55.6	69.0	0.12	0	0.11	3.23	0	2.82
三田市	2,836	-	2,836	4.5	-	4.5	68.8	-	68.8	0.04	-	0.04	0.78	-	0.78
加西市	1,381	741	2,122	5.9	7.4	6.5	76.8	78.2	77.4	0.07	0.54	0.24	1.22	7.27	3.65
丹波篠山市	2,505	-	2,505	5.0	-	5.0	59.7	-	59.7	0.20	-	0.20	4.03	-	4.03
養父市	2,356	69	2,425	5.5	10.1	5.6	70.0	14.3	67.2	0.21	0	0.21	3.85	0	3.65
丹波市	3,608	678	4,286	4.8	11.2	5.8	62.2	46.1	57.3	0.11	0.15	0.12	2.33	1.32	2.02
南あわじ市	4,636	-	4,636	5.2	-	5.2	74.8	-	74.8	0.17	-	0.17	3.31	-	3.31
朝来市	2,140	82	2,222	4.4	11.0	4.6	62.8	0	57.3	0.19	0	0.18	4.26	0	3.88
淡路市	2,879	-	2,879	5.5	-	5.5	58.0	-	58.0	0.07	-	0.07	1.27	-	1.27
宍粟市	2,703	-	2,703	5.0	-	5.0	74.6	-	74.6	0.07	-	0.07	1.49	-	1.49
加東市	2,093	-	2,093	4.7	-	4.7	73.7	-	73.7	0.05	-	0.05	1.01	-	1.01
たつの市	2,149	2,060	4,209	4.3	8.1	6.2	80.4	73.1	75.7	0.14	0.34	0.24	3.26	4.19	3.86
猪名川町	2,211	521	2,732	3.6	8.8	4.6	87.3	76.1	83.2	0.09	0.58	0.18	2.53	6.52	4.00
多可町	1,184	169	1,353	4.1	10.7	4.9	62.5	72.2	65.2	0.08	0	0.07	2.08	0	1.52
稲美町	1,339	-	1,339	6.4	-	6.4	57.0	-	57.0	0.30	-	0.30	4.65	-	4.65
播磨町	1,034	63	1,097	6.4	11.1	6.7	83.3	71.4	82.2	0.48	0	0.46	7.58	0	6.85
市川町	995	-	995	5.7	-	5.7	84.2	-	84.2	0	-	0	0	-	0
福崎町	1,474	-	1,474	2.6	-	2.6	94.7	-	94.7	0	-	0	0	-	0
神河町	915	-	915	5.0	-	5.0	63.0	-	63.0	0	-	0	0	-	0
太子町	1,269	240	1,509	5.1	9.2	5.8	50.8	36.4	47.1	0.16	0	0.13	3.08	0	2.30
上郡町	1,159	-	1,159	4.0	-	4.0	67.4	-	67.4	0.09	-	0.09	2.17	-	2.17
佐用町	933	-	933	5.9	-	5.9	40.0	-	40.0	0	-	0	0	-	0
香美町	1,670	113	1,783	6.0	7.1	6.1	60.0	62.5	60.2	0.06	0	0.06	1.00	0	0.93
新温泉町	878	6	884	6.4	0	6.3	80.4	-	80.4	0	-	0	0	-	0

肺がん

自治体名	受診者数(人)			令和元年度プロセス指標値(男女計 40~74歳)											
	集団	個別	計	要精検率(%)			精検受診率(%)			がん発見率(%)			陽性反応適中度(%)		
				集団	個別	計	集団	個別	計	集団	個別	計	集団	個別	計
全国	3,034,786	2,198,105	5,232,891	1.6	2.1	1.8	85.8	81.5	83.7	0.05	0.04	0.04	2.85	1.99	2.43
兵庫県	111,817	43,896	155,713	1.2	1.9	1.4	82.3	79.4	81.2	0.03	0.05	0.04	2.59	2.57	2.58
神戸市	-	20,486	20,486	-	1.4	1.4	-	77.5	77.5	-	0.03	0.03	-	2.46	2.46
姫路市	7,489	-	7,489	1.3	-	1.3	92.6	-	92.6	0.05	-	0.05	4.21	-	4.21
尼崎市	5,613	-	5,613	2.5	-	2.5	86.7	-	86.7	0.12	-	0.12	4.90	-	4.90
明石市	5,686	-	5,686	2.6	-	2.6	89.0	-	89.0	0	-	0	0	-	0
西宮市	6,166	-	6,166	0.9	-	0.9	90.9	-	90.9	0.05	-	0.05	5.45	-	5.45
洲本市	2,882	474	3,356	1.3	0	1.1	76.3	-	76.3	0.03	-	0.03	2.63	-	2.63
芦屋市	2,532	2,708	5,240	3.7	2.5	3.1	66.0	76.5	70.4	0	0.04	0.02	0	1.47	0.62
伊丹市	1,408	288	1,696	1.8	1.4	1.7	88.0	100	89.7	0.21	0	0.18	12.00	0	10.34
相生市	1,410	173	1,583	0.9	0.6	0.8	91.7	0	84.6	0	0	0	0	0	0
豊岡市	7,217	-	7,217	1.0	-	1.0	85.7	-	85.7	0.03	-	0.03	2.86	-	2.86
加古川市	6,067	-	6,067	1.6	-	1.6	88.5	-	88.5	0.07	-	0.07	4.17	-	4.17
赤穂市	2,715	-	2,715	0	-	0	-	-	-	-	-	-	-	-	-
西脇市	1,702	156	1,858	0	1.3	0.1	-	100	100	-	0	0	-	0	0
宝塚市	2,569	8,673	11,242	1.4	1.9	1.8	80.0	86.3	85.2	0	0.02	0.02	0	1.19	0.99
三木市	3,381	-	3,381	1.0	-	1.0	85.3	-	85.3	0.03	-	0.03	2.94	-	2.94
高砂市	1,892	-	1,892	0.6	-	0.6	72.7	-	72.7	0.05	-	0.05	9.09	-	9.09
川西市	2,302	5,477	7,779	1.7	2.8	2.5	62.5	81.4	77.6	0	0.16	0.12	0	5.77	4.59
小野市	1,772	269	2,041	0	5.6	0.7	-	93.3	93.3	-	0	0	-	0	0
三田市	2,627	-	2,627	1.1	-	1.1	64.3	-	64.3	0	-	0	0	-	0
加西市	1,508	1,088	2,596	0.1	0	0.1	100	-	100	0.07	-	0.04	50.00	-	50.00
丹波篠山市	2,249	-	2,249	0.4	-	0.4	80.0	-	80.0	0	-	0	0	-	0
養父市	2,145	16	2,161	0.6	0	0.6	61.5	-	61.5	0.05	-	0.05	7.69	-	7.69
丹波市	3,721	694	4,415	1.0	7.1	2.0	71.8	71.4	71.6	0	0	0	0	0	0
南あわじ市	5,643	-	5,643	1.0	-	1.0	86.2	-	86.2	0.04	-	0.04	3.45	-	3.45
朝来市	2,217	81	2,298	0.8	3.7	0.9	77.8	0	66.7	0	0	0	0	0	0
淡路市	3,467	-	3,467	1.0	-	1.0	33.3	-	33.3	0	-	0	0	-	0
宍粟市	3,484	-	3,484	0.9	-	0.9	83.3	-	83.3	0	-	0	0	-	0
加東市	2,349	-	2,349	0	-	0	-	-	-	-	-	-	0	-	0
たつの市	2,105	2,113	4,218	1.5	1.9	1.7	90.3	80.5	84.7	0.05	0.05	0.05	3.23	2.44	2.78
猪名川町	2,175	634	2,809	1.2	2.2	1.5	92.6	78.6	87.8	0.05	0.16	0.07	3.70	7.14	4.88
多可町	1,376	128	1,504	0	0	0	-	-	-	-	-	-	-	-	-
稲美町	1,301	-	1,301	2.0	-	2.0	80.8	-	80.8	0.08	-	0.08	3.85	-	3.85
播磨町	937	63	1,000	2.1	1.6	2.1	95.0	100	95.2	0.11	0	0.10	5.00	0	4.76
市川町	1,139	-	1,139	0	-	0	-	-	-	-	-	-	-	-	-
福崎町	1,561	-	1,561	2.1	-	2.1	100	-	100	0	-	0	0	-	0
神河町	1,065	-	1,065	1.4	-	1.4	86.7	-	86.7	0	-	0	0	-	0
太子町	1,300	225	1,525	0	4.0	0.6	-	33.3	33.3	-	0	0	-	0	0
上郡町	1,153	-	1,153	1.3	-	1.3	86.7	-	86.7	0	-	0	0	-	0
佐用町	1,017	39	1,056	0.4	0	0.4	100	-	100	0	-	0	0	-	0
香美町	2,479	111	2,590	1.2	0.9	1.2	72.4	100	73.3	0.04	0	0.04	3.45	0	3.33
新温泉町	1,996	-	1,996	1.3	-	1.3	76.9	-	76.9	0	-	0	0	-	0

兵庫

乳がん

自治体名	受診者数(人)			令和元年度プロセス指標値(女 40~74歳)											
				要精検率(%)		精検受診率(%)		がん発見率(%)		陽性反応適中度(%)					
	集団	個別	計	集団	個別	集団	個別	集団	個別	集団	個別				
全国	1,294,852	1,487,879	2,782,731	4.7	7.2	6.0	91.6	88.3	89.5	0.28	0.34	0.31	5.84	4.79	5.17
兵庫県	39,013	56,196	95,209	5.5	8.2	7.1	90.9	87.4	88.5	0.35	0.32	0.34	6.43	3.95	4.74
神戸市	7,615	17,371	24,986	5.3	8.3	7.3	88.3	83.6	84.6	0.37	0.28	0.30	7.00	3.34	4.14
姫路市	2,695	9,542	12,237	5.3	8.3	7.7	95.8	92.2	92.8	0.33	0.34	0.34	6.25	4.03	4.37
尼崎市	1,207	3,663	4,870	8.5	7.8	8.0	58.3	88.2	80.3	0.17	0.71	0.57	1.94	9.06	7.18
明石市	60	3,731	3,791	1.7	4.8	4.7	100	89.9	89.9	0	0.51	0.50	0	10.67	10.61
西宮市	2,195	4,243	6,438	5.2	6.9	6.3	93.9	94.9	94.6	0.46	0.35	0.39	8.77	5.10	6.13
洲本市	1,021	376	1,397	4.7	1.3	3.8	89.6	0	81.1	0.49	0	0.36	10.42	0	9.43
芦屋市	633	552	1,185	7.6	12.0	9.6	89.6	90.9	90.4	0.79	0.36	0.59	10.42	3.03	6.14
伊丹市	661	1,646	2,307	5.7	11.8	10.1	97.4	91.3	92.3	0.45	0.36	0.39	7.89	3.08	3.86
相生市	-	582	582	-	9.5	9.5	-	80.0	80.0	-	0	0	-	0	0
豊岡市	2,418	-	2,418	4.1	-	4.1	98.0	-	98.0	0.25	-	0.25	6.12	-	6.12
加古川市	3,974	176	4,150	7.9	12.5	8.1	95.5	95.5	95.5	0.50	0.57	0.51	6.39	4.55	6.27
赤穂市	-	1,580	1,580	-	3.8	3.8	-	90.0	90.0	-	0	0	-	0	0
西脇市	-	937	937	-	7.8	7.8	-	93.2	93.2	-	0.32	0.32	-	4.11	4.11
宝塚市	971	2,752	3,723	4.5	8.3	7.3	88.6	88.6	88.6	0.31	0.18	0.21	6.82	2.18	2.93
三木市	701	568	1,269	5.4	13.4	9.0	94.7	84.2	87.7	0.14	0.35	0.24	2.63	2.63	2.63
高砂市	886	455	1,341	3.4	17.4	8.1	96.7	100	99.1	0.23	0	0.15	6.67	0	1.83
川西市	933	1,061	1,994	3.5	6.8	5.3	100	95.8	97.1	0.86	0.28	0.55	24.24	4.17	10.48
小野市	784	251	1,035	6.0	4.8	5.7	61.7	83.3	66.1	0	0.40	0.10	0	8.33	1.69
三田市	1,811	604	2,415	9.5	13.4	10.5	93.0	69.1	85.4	0.28	0.33	0.29	2.91	2.47	2.77
加西市	511	260	771	5.5	13.5	8.2	89.3	91.4	90.5	0.20	0.38	0.26	3.57	2.86	3.17
丹波篠山市	919	500	1,419	4.0	11.8	6.8	89.2	93.2	91.7	0.22	0.80	0.42	5.41	6.78	6.25
養父市	770	16	786	5.2	6.3	5.2	95.0	100	95.1	0.52	0	0.51	10.00	0	9.76
丹波市	-	1,334	1,334	-	10.3	10.3	-	80.4	80.4	-	0.30	0.30	-	2.90	2.90
南あわじ市	-	1,230	1,230	-	3.9	3.9	-	89.6	89.6	-	0.41	0.41	-	10.42	10.42
朝来市	866	17	883	8.9	0	8.7	96.1	-	96.1	0.12	-	0.11	1.30	-	1.30
淡路市	-	966	966	-	13.9	13.9	-	77.6	77.6	-	0	0	-	0	0
宍粟市	808	187	995	4.6	12.3	6.0	94.6	95.7	95.0	0.50	0	0.40	10.81	0	6.67
加東市	530	153	683	3.4	11.1	5.1	100	100	100	0	0	0	0	0	0
たつの市	1,027	113	1,140	4.7	14.2	5.6	95.8	100	96.9	0.10	0	0.09	2.08	0	1.56
猪名川町	900	-	900	3.4	-	3.4	87.1	-	87.1	0.44	-	0.44	12.90	-	12.90
多可町	-	653	653	-	7.5	7.5	-	89.8	89.8	-	0.15	0.15	-	2.04	2.04
稲美町	244	19	263	6.6	15.8	7.2	100	0	84.2	0.82	0	0.76	12.50	0	10.53
播磨町	393	33	426	5.9	24.2	7.3	91.3	25.0	74.2	1.02	0	0.94	17.39	0	12.90
市川町	293	20	313	4.1	10.0	4.5	100	100	100	0.34	0	0.32	8.33	0	7.14
福崎町	512	49	561	3.5	4.1	3.6	94.4	50.0	90.0	0.39	0	0.36	11.11	0	10.00
神河町	411	25	436	3.9	12.0	4.4	100	33.3	89.5	0.73	0	0.69	18.75	0	15.79
太子町	391	159	550	5.9	9.4	6.9	87.0	66.7	78.9	0.26	0.63	0.36	4.35	6.67	5.26
上郡町	427	223	650	2.6	6.3	3.8	90.9	85.7	88.0	0	0	0	0	0	0
佐用町	606	-	606	2.0	-	2.0	91.7	-	91.7	0	-	0	0	-	0
香美町	490	149	639	3.5	2.0	3.1	100	100	100	0	0	0	0	0	0
新温泉町	350	-	350	2.9	-	2.9	100	-	100	0.29	-	0.29	10.00	-	10.00

子宮頸がん

自治体名	受診者数(人)			令和元年度プロセス指標値(女 20~74歳)											
				要精検率(%)		精検受診率(%)		がん発見率(%)		陽性反応適中度(%)					
	集団	個別	計	集団	個別	集団	個別	集団	個別	集団	個別				
全国	1,035,734	2,904,396	3,940,130	1.4	2.5	2.2	84.4	72.9	74.8	0.02	0.03	0.02	1.24	1.05	1.09
兵庫県	26,306	81,798	108,104	1.8	2.2	2.1	79.5	75.8	76.6	0.02	0.03	0.03	1.29	1.42	1.39
神戸市	-	24,435	24,435	-	2.3	2.3	-	80.7	80.7	-	0.02	0.02	-	1.07	1.07
姫路市	2,443	10,358	12,801	0.7	1.7	1.5	47.1	63.8	62.3	0	0.02	0.02	0	1.15	1.05
尼崎市	974	3,794	4,768	1.1	3.2	2.8	27.3	60.3	57.6	0	0.03	0.02	0	0.83	0.76
明石市	45	4,410	4,455	8.9	3.2	3.2	100	94.2	94.4	0	0	0	0	0	0
西宮市	1,468	4,097	5,565	1.3	1.5	1.5	94.7	85.5	87.7	0	0.05	0.04	0	3.23	2.47
洲本市	-	961	961	-	2.7	2.7	-	84.6	84.6	-	0.10	0.10	-	3.85	3.85
芦屋市	-	2,233	2,233	-	2.3	2.3	-	50.0	50.0	-	0.04	0.04	-	1.92	1.92
伊丹市	-	6,018	6,018	-	2.3	2.3	-	91.4	91.4	-	0.03	0.03	-	1.44	1.44
相生市	120	493	613	0	1.4	1.1	-	85.7	85.7	-	0.20	0.16	-	14.29	14.29
豊岡市	4,211	-	4,211	2.8	-	2.8	81.2	-	81.2	0	-	0	0	-	0
加古川市	2,675	1,412	4,087	1.0	2.4	1.5	100	29.4	60.0	0	0.07	0.02	0	2.94	1.67
赤穂市	-	1,887	1,887	-	2.5	2.5	-	68.1	68.1	-	0	0	-	0	0
西脇市	-	1,004	1,004	-	1.6	1.6	-	81.3	81.3	-	0.20	0.20	-	12.50	12.50
宝塚市	852	4,820	5,672	2.9	1.8	1.9	72.0	87.1	83.6	0.12	0	0.02	4.00	0	0.91
三木市	900	1,977	2,877	2.0	1.8	1.9	72.2	86.1	81.5	0	0.05	0.03	0	2.78	1.85
高砂市	616	968	1,584	2.3	2.9	2.7	92.9	92.9	92.9	0	0.10	0.06	0	3.57	2.38
川西市	848	2,156	3,004	1.4	1.7	1.6	75.0	69.4	70.8	0.24	0	0.07	16.67	0	4.17
小野市	397	426	823	1.8	3.1	2.4	28.6	84.6	65.0	0	0	0	0	0	0
三田市	1,460	2,760	4,220	3.6	3.2	3.3	88.5	64.4	73.4	0.14	0.07	0.09	3.85	2.30	2.88
加西市	621	331	952	1.1	2.7	1.7	71.4	88.9	81.3	0	0	0	0	0	0
丹波篠山市	-	1,088	1,088	-	4.2	4.2	-	67.4	67.4	-	0.09	0.09	-	2.17	2.17
養父市	657	9	666	1.2	0	1.2	75.0	-	75.0	0	-	0	0	-	0
丹波市	-	1,224	1,224	-	1.6	1.6	-	73.7	73.7	-	0	0	-	0	0
南あわじ市	955	151	1,106	2.9	3.3	3.0	78.6	60.0	75.8	0	0	0	0	0	0
朝来市	782	31	813	4.0	3.2	3.9	80.6	0	78.1	0	0	0	0	0	0
淡路市	-	857	857	-	4.3	4.3	-	40.5	40.5	-	0	0	-	0	0
宍粟市	627	663	1,290	0.2	0.9	0.5	100	100	100	0	0	0	0	0	0
加東市	387	189	576	1.6	4.8	2.6	100	77.8	86.7	0	0	0	0	0	0
たつの市	834	589	1,423	0.2	1.7	0.8	50.0	70.0	66.7	0	0	0	0	0	0
猪名川町	1,299	359	1,658	1.7	1.7	1.7	77.3	83.3	78.6	0	0.28	0.06	0	16.67	3.57
多可町	-	584	584	-	1.4	1.4	-	87.5	87.5	-	0.17	0.17	-	12.50	12.50
稲美町	210	62	272	0.5	1.6	0.7	100	100	100	0.48	0	0.37	100	0	50.00
播磨町	294	93	387	0.3	0	0.3	100	-	100	0	-	0			

# 【奈良県】都道府県別がん検診実施状況

## 1 指針に基づくがん検診実施状況(奈良県)

表1 指針に基づく検診実施状況(令和3年度の検診実施状況)

	実施したと回答した市区町村割合(%)				
	胃 <sup>*1</sup>	大腸	肺	乳	子宮頸
集計対象市区町村数	39	39	39	39	39
集計対象市区町村割合(%)	100	100	100	100	100
指針に基づく対象年齢で検診を実施した <sup>*1 *2</sup>	5.1	84.6	51.3	89.7	100
指針に基づく受診間隔 <sup>*</sup> で検診を実施した <sup>*1 *2</sup>	2.6	100	97.4	59.0	59.0

\*1 平成28年2月の指針改定に伴い、胃がん検診ではそれまで対象年齢は「40歳以上、上限制限なし」、受診間隔は「年1回」であったのが、それぞれ「50歳以上、上限制限なし(ただし、胃部エックス線検査については、当分の間、40歳以上の者を対象としても差し支えない。)」 「同一人にとって受診機会は毎年あるが、原則2年に1回の受診間隔(ただし、胃部エックス線検査については、当分の間、年1回実施しても差し支えない)」に変更された。  
よって、平成29年度調査(平成28年度検診体制)以降は、胃がん検診の対象年齢は「50歳以上、上限制限なし」、受診間隔は「2年に1回」と回答した場合のみ指針に基づくものとして集計している。

\*2 令和3年度調査(令和2年度検診体制)以降、指針に基づく検診方法(14ページ参照)の対象年齢と受診間隔の回答をもとに集計した。

表2 指針に基づかない検診実施状況(令和3年度の検診実施状況)

	実施したと回答した市区町村割合(%)
集計対象市区町村数	39
集計対象市区町村割合(%)	100
指針以外の何らかの部位で検診を実施した	69.2
前立腺がん検診(PSA検査)を実施した	59.0
子宮体がん検診(細胞診)を実施した	20.5
エコーによる検診(肝臓、卵巣、甲状腺)を実施した	2.6
その他の何らかの検診を実施した	2.6

2 市区町村用がん検診チェックリスト実施率(奈良県)

表3 チェックリスト実施率(全項目)

	実施したと回答した市区町村割合(%)											
	胃		胃		大腸		肺		乳		子宮頸	
	(エックス線)	(内視鏡)	集団	個別	集団	個別	集団	個別	集団	個別	集団	個別
集計対象市区町村数	38	14	0	31	37	25	38	8	35	32	34	36
集計対象市区町村割合(%)	97.4	35.9	0	79.5	94.9	64.1	97.4	20.5	89.7	82.1	87.2	92.3
チェックリスト全項目の実施率*	83.6	75.4	-	80.5	83.4	78.7	83.5	79.4	83.0	79.3	82.2	78.4

表4 チェックリスト実施率(令和3年度の検診体制整備に関する項目)

	実施したと回答した市区町村割合(%)											
	胃		胃		大腸		肺		乳		子宮頸	
	(エックス線)	(内視鏡)	集団	個別	集団	個別	集団	個別	集団	個別	集団	個別
集計対象市区町村数	38	16	0	32	37	26	38	10	35	35	34	37
集計対象市区町村割合(%)	97.4	41.0	0	82.1	94.9	66.7	97.4	25.6	89.7	89.7	87.2	94.9
<b>[1] 検診対象者</b>												
1-1 対象者全員の氏名を記載した名簿を、住民台帳などに基づいて作成したか*	89.5	93.8	-	90.6	91.9	96.2	92.1	100	91.4	91.4	88.2	89.2
1-2 対象者全員に、個別に受診勧奨を行ったか*	28.9	18.8	-	21.9	32.4	19.2	31.6	20.0	34.3	28.6	32.4	24.3
1-3 受診勧奨を行った住民のうち未受診者全員に対し、再度の受診勧奨を個人毎(手紙・電話・訪問等)に行ったか*	2.6	0	-	3.1	8.1	3.8	5.3	0	2.9	2.9	2.9	2.7
1-4 対象者数(推計でも可)を把握したか*	94.7	93.8	-	96.9	94.6	96.2	94.7	100	94.3	97.1	94.1	94.6
<b>[2] 受診者の情報管理</b>												
2-1 個人別の受診(記録)台帳またはデータベースを作成したか*	97.4	93.8	-	96.9	97.3	100	97.4	100	97.1	97.1	97.1	97.3
2-2 過去5年間の受診歴を記録しているか*	94.7	93.8	-	78.1	94.6	92.3	94.7	90.0	94.3	97.1	94.1	94.6
<b>[3] 受診者への説明、及び要精検者への説明</b>												
3-1 受診勧奨時に、「検診機関用チェックリスト 1.受診者への説明」が全項目記載された資料を、全員に個別配布したか*	89.5	81.3	-	84.4	89.2	76.9	89.5	90.0	85.7	80.0	88.2	75.7
3-2 要精検者全員に対し、受診可能な精密検査機関名(医療機関名)の一覧を提示したか*	84.2	50.0	-	56.3	83.8	53.8	84.2	50.0	77.1	54.3	79.4	54.1
3-3 上記(3-2)の一覧に掲載したすべての精密検査機関には、あらかじめ精密検査結果の報告を依頼したか*	71.1	43.8	-	46.9	70.3	46.2	71.1	40.0	68.6	45.7	67.6	48.6
<b>[4] 精密検査結果の把握、精密検査未受診者の特定と受診勧奨</b>												
4-1 精密検査方法及び、精密検査(治療)結果を把握したか*	92.1	87.5	-	96.9	97.3	92.3	97.4	100	91.4	94.3	94.1	94.6
4-2 精密検査方法及び、精密検査(治療)結果が不明の者については、本人もしくは精密検査機関への照会等により、結果を確認したか*	86.8	81.3	-	87.5	86.5	84.6	86.8	90.0	82.9	85.7	85.3	83.8
4-3 個人毎の精密検査方法及び、精密検査(治療)結果を、市区町村、検診機関(医療機関)、精密検査機関が共有したか*	78.9	87.5	-	81.3	78.4	80.8	76.3	90.0	77.1	74.3	76.5	75.7
4-4 過去5年間の精密検査方法及び、精密検査(治療)結果を記録しているか*	92.1	93.8	-	75.0	91.9	88.5	92.1	90.0	91.4	94.3	91.2	91.9
4-5 精密検査未受診と精密検査結果未把握を定義に従って区別し、精密検査未受診者を特定したか*	84.2	75.0	-	78.1	81.1	76.9	81.6	80.0	80.0	77.1	82.4	75.7
4-6 精密検査未受診者に精密検査の受診勧奨を行ったか*	65.8	56.3	-	68.8	62.2	61.5	63.2	70.0	62.9	62.9	61.8	62.2
<b>[5] 地域保健・健康増進事業報告</b>												
5-1 がん検診結果や精密検査結果の最終報告(令和2年度地域保健・健康増進事業報告)を行ったか*	100	100	-	100	100	100	100	100	100	100	100	100
5-2 がん検診の結果について、地域保健・健康増進事業報告の全項目を計上できるよう、委託先(検診機関(医療機関)、医師会など)に報告を求めたか*	97.4	93.8	-	100	97.3	96.2	97.4	100	97.1	97.1	97.1	97.3
5-3 がん検診の結果について、委託先からの報告内容が地域保健・健康増進事業報告を網羅できていない場合、改善を求めたか*	94.7	87.5	-	96.9	94.6	92.3	94.7	90.0	94.3	94.3	94.1	94.6
5-4 精密検査結果について、地域保健・健康増進事業報告の全項目を計上できるよう、委託先(検診機関(医療機関)、精密検査機関、医師会など)に報告を求めたか*	84.2	75.0	-	84.4	83.8	84.6	84.2	80.0	82.9	82.9	82.4	83.8
5-5 精密検査結果について、委託先からの報告内容が地域保健・健康増進事業報告を網羅できていない場合、改善を求めたか*	89.5	87.5	-	90.6	89.2	92.3	89.5	90.0	88.6	88.6	88.2	89.2
<b>[6] 検診機関(医療機関)の質の担保</b>												
6-1 委託先検診機関(医療機関)を、仕様書の内容に基づいて選定したか*	97.4	93.8	-	96.9	97.3	96.2	97.4	90.0	97.1	94.3	97.1	97.3
6-2 仕様書(もしくは実施要綱)の内容は、「仕様書に明記すべき必要最低限の精度管理項目」を満たしたか*	97.4	87.5	-	96.9	97.3	92.3	97.4	90.0	97.1	91.4	97.1	97.3
6-3 検診終了後に、委託先検診機関(医療機関)で仕様書(もしくは実施要綱)の内容が遵守されたことを確認したか*	50.0	50.0	-	43.8	51.4	42.3	50.0	60.0	54.3	42.9	50.0	45.9
6-4 検診機関(医療機関)に精度管理評価を個別にフィードバックしたか*	26.3	12.5	-	18.8	27.0	15.4	26.3	20.0	28.6	20.0	23.5	16.2
6-5 「検診機関用チェックリスト」の遵守状況をフィードバックしたか*	26.3	12.5	-	15.6	27.0	15.4	26.3	20.0	28.6	20.0	23.5	16.2
6-6 検診機関(医療機関)毎のプロセス指標値を集計してフィードバックしたか*	26.3	12.5	-	12.5	27.0	15.4	26.3	20.0	28.6	17.1	23.5	13.5
6-7 上記(6-4.6-5.6-6)の結果をふまえて、課題のある検診機関(医療機関)に改善策をフィードバックしたか*	23.7	12.5	-	12.5	24.3	11.5	23.7	20.0	25.7	17.1	20.6	13.5

表5 チェックリスト実施率（令和元年度の精度管理指標の把握に関する項目）

	実施したと回答した市区町村割合(%)											
	胃		胃		大腸		肺		乳		子宮頸	
	(エックス線)		(内視鏡)									
	集団	個別	集団	個別	集団	個別	集団	個別	集団	個別	集団	個別
集計対象市区町村数	38	16	0	32	37	25	38	8	35	32	34	36
集計対象市区町村割合(%)	97.4	41.0	0	82.1	94.9	64.1	97.4	20.5	89.7	82.1	87.2	92.3
<b>【7】 受診率（受診者数）の集計</b>												
7-1 受診率を集計したか*	97.4	87.5	-	93.8	97.3	96.0	97.4	87.5	97.1	93.8	97.1	94.4
7-2 受診率を性別・年齢5歳階級別に集計したか*	94.7	87.5	-	90.6	94.6	92.0	94.7	87.5	94.3	90.6	94.1	88.9
7-3 受診者数を検診機関別に集計したか*	94.7	75.0	-	87.5	94.6	84.0	94.7	75.0	94.3	81.3	94.1	80.6
7-4 受診者数を検診受診歴別に集計したか*	94.7	87.5	-	93.8	94.6	92.0	94.7	87.5	94.3	93.8	94.1	91.7
<b>【8】 要精検率の集計</b>												
8-1 要精検率を集計したか*	97.4	87.5	-	93.8	94.6	92.0	97.4	87.5	94.3	93.8	94.1	94.4
8-2 要精検率を性別・年齢5歳階級別に集計したか*	94.7	87.5	-	90.6	91.9	92.0	94.7	87.5	91.4	90.6	91.2	91.7
8-3 要精検率を検診機関別に集計したか*	94.7	68.8	-	84.4	91.9	76.0	94.7	75.0	91.4	71.9	88.2	69.4
8-4 要精検率を検診受診歴別に集計したか*	92.1	87.5	-	90.6	89.2	92.0	92.1	87.5	88.6	90.6	88.2	88.9
<b>【9】 精検受診率の集計</b>												
9-1 精検受診率を集計したか*	94.7	81.3	-	93.8	94.6	92.0	94.7	87.5	94.3	93.8	94.1	94.4
9-2 精検受診率を性別・年齢5歳階級別に集計したか*	92.1	81.3	-	90.6	91.9	92.0	92.1	87.5	91.4	90.6	91.2	91.7
9-3 精検受診率を検診機関別に集計したか*	86.8	56.3	-	81.3	86.5	72.0	86.8	75.0	85.7	68.8	85.3	66.7
9-4 精検受診率を検診受診歴別に集計したか*	89.5	81.3	-	90.6	89.2	92.0	89.5	87.5	88.6	90.6	88.2	88.9
<b>【10】 精検未受診率の集計</b>												
10-1 精検未受診率を集計したか*	92.1	81.3	-	90.6	91.9	88.0	92.1	87.5	91.4	90.6	91.2	91.7
<b>【11】 がん発見率の集計</b>												
11-1 がん発見率を集計したか*	94.7	87.5	-	93.8	94.6	92.0	94.7	87.5	94.3	93.8	94.1	94.4
11-2 がん発見率を性別・年齢5歳階級別に集計したか*	92.1	87.5	-	90.6	91.9	92.0	92.1	87.5	91.4	90.6	91.2	91.7
11-3 がん発見率を検診機関別に集計したか*	89.5	68.8	-	87.5	89.2	76.0	89.5	75.0	88.6	71.9	91.2	69.4
11-4 がん発見率を検診受診歴別に集計したか*	92.1	87.5	-	93.8	91.9	88.0	92.1	87.5	91.4	93.8	91.2	91.7
11-5 がん発見率を検査方法別に集計したか*	-	-	-	-	-	-	-	-	85.7	87.5	-	-
<b>【12】 陽性反応適中度の集計</b>												
12-1 陽性反応適中度を集計したか*	86.8	75.0	-	87.5	86.5	84.0	86.8	87.5	85.7	84.4	85.3	86.1
12-2 陽性反応適中度を性別・年齢5歳階級別に集計したか*	86.8	75.0	-	87.5	86.5	84.0	86.8	87.5	85.7	84.4	85.3	86.1
12-3 陽性反応適中度を検診機関別に集計したか*	84.2	62.5	-	81.3	83.8	72.0	84.2	75.0	82.9	68.8	82.4	69.4
12-4 陽性反応適中度を検診受診歴別に集計したか*	84.2	75.0	-	87.5	83.8	84.0	84.2	87.5	82.9	84.4	82.4	83.3
12-5 陽性反応適中度を検査方法別に集計したか*	-	-	-	-	-	-	-	-	82.9	81.3	-	-
<b>【13】 早期がん割合の集計</b>												
13-1 早期がん割合を集計したか*	94.7	87.5	-	93.8	94.6	92.0	94.7	87.5	94.3	93.8	-	-
13-2 早期がん割合を性別・年齢5歳階級別に集計したか*	92.1	87.5	-	90.6	91.9	92.0	92.1	87.5	91.4	90.6	-	-
13-3 早期がん割合を検診機関別に集計したか*	84.2	68.8	-	84.4	86.5	76.0	86.8	75.0	85.7	71.9	-	-
13-4 早期がん割合を検診受診歴別に集計したか*	92.1	87.5	-	93.8	91.9	92.0	92.1	87.5	91.4	93.8	-	-
13-5 早期がん割合を検査方法別に集計したか*	-	-	-	-	-	-	-	-	88.6	87.5	-	-
<b>【14】 粘膜内がん、非浸潤がんの集計</b>												
14-1 粘膜内がんを集計したか*	92.1	87.5	-	90.6	91.9	92.0	-	-	-	-	-	-
非浸潤がんを集計したか*	-	-	-	-	-	-	-	-	91.4	90.6	-	-
<b>【15】 上皮内病変（CIN・AISなど）数の集計</b>												
15-1 上皮内病変（CIN・AISなど）数を集計したか（区分毎）*	-	-	-	-	-	-	-	-	-	-	91.2	91.7
15-2 上皮内病変（CIN・AISなど）数を年齢5歳階級別に集計したか（区分毎）*	-	-	-	-	-	-	-	-	-	-	91.2	91.7
15-3 上皮内病変（CIN・AISなど）数を検診機関別に集計したか（区分毎）*	-	-	-	-	-	-	-	-	-	-	85.3	72.2
15-4 上皮内病変（CIN・AISなど）数を検診受診歴別に集計したか（区分毎）*	-	-	-	-	-	-	-	-	-	-	88.2	88.9
<b>【16】 進行度がA期のがん割合の集計</b>												
16-1 進行度がA期のがん割合を集計したか*	-	-	-	-	-	-	-	-	-	-	88.2	88.9
16-2 進行度がA期のがん割合を年齢5歳階級別に集計したか*	-	-	-	-	-	-	-	-	-	-	88.2	88.9
16-3 進行度がA期のがん割合を検診機関別に集計したか*	-	-	-	-	-	-	-	-	-	-	82.4	75.0
16-4 進行度がA期のがん割合を検診受診歴別に集計したか*	-	-	-	-	-	-	-	-	-	-	85.3	86.1

\* 「事業評価のためのチェックリスト・市区町村用」に記載されている項目

国立がん研究センター がん情報サービス [https://ganjoho.jp/med\\_pro/pre\\_scr/screening/check\\_list.html](https://ganjoho.jp/med_pro/pre_scr/screening/check_list.html)



### 3 プロセス指標値(奈良県)

表6 市区町村別のプロセス指標値

胃がん(エックス線)

自治体名	受診者数(人)			令和元年度プロセス指標値(男女計 50~74歳)											
				要精検率(%)			精検受診率(%)			がん発見率(%)			陽性反応適中度(%)		
	集団	個別	計	集団	個別	計	集団	個別	計	集団	個別	計	集団	個別	計
全国	1,296,836	381,217	1,678,053	6.8	7.3	6.9	83.3	72.8	80.8	0.11	0.10	0.11	1.69	1.34	1.61
奈良県	13,191	2,693	15,884	4.6	5.1	4.7	87.9	82.6	86.9	0.16	0.07	0.14	3.49	1.45	3.11
奈良市	1,442	-	1,442	6.2	-	6.2	85.4	-	85.4	0.42	-	0.42	6.74	-	6.74
大和高田市	1,098	-	1,098	5.2	-	5.2	91.2	-	91.2	0.18	-	0.18	3.51	-	3.51
大和郡山市	442	278	720	4.8	4.0	4.4	85.7	100	90.6	0	0	0	0	0	0
大塚市	919	-	919	6.3	-	6.3	82.8	-	82.8	0	-	0	0	-	0
橿原市	-	1,736	1,736	-	3.6	3.6	-	79.0	79.0	-	0.06	0.06	-	1.61	1.61
桜井市	870	-	870	3.8	-	3.8	84.8	-	84.8	0.11	-	0.11	3.03	-	3.03
五條市	530	-	530	4.9	-	4.9	80.8	-	80.8	0.19	-	0.19	3.85	-	3.85
御所市	453	24	477	4.6	4.2	4.6	90.5	0	86.4	0	0	0	0	0	0
生駒市	845	310	1,155	3.8	4.5	4.0	81.3	100	87.0	0.12	0.32	0.17	3.13	7.14	4.35
香芝市	394	76	470	4.8	10.5	5.7	89.5	75.0	85.2	0	0	0	0	0	0
葛城市	618	22	640	2.9	4.5	3.0	94.4	100	94.7	0.32	0	0.31	11.11	0	10.53
宇陀市	750	84	834	4.5	35.7	7.7	94.1	83.3	89.1	0.27	0	0.24	5.88	0	3.13
山添村	223	-	223	2.7	-	2.7	100	-	100	0	-	0	0	-	0
平群町	388	-	388	4.6	-	4.6	88.9	-	88.9	0	-	0	0	-	0
三郷町	283	3	286	6.0	0	5.9	82.4	-	82.4	0	-	0	0	-	0
斑鳩町	437	-	437	3.4	-	3.4	93.3	-	93.3	0	-	0	0	-	0
安堵町	308	-	308	8.1	-	8.1	92.0	-	92.0	0	-	0	0	-	0
川西町	202	-	202	5.4	-	5.4	90.9	-	90.9	0.50	-	0.50	9.09	-	9.09
三宅町	167	2	169	6.0	0	5.9	100	-	100	0	-	0	0	-	0
田原本町	323	-	323	3.4	-	3.4	90.9	-	90.9	0.31	-	0.31	9.09	-	9.09
菅原村	122	-	122	0	-	0	-	-	-	-	-	-	-	-	-
御杖村	122	-	122	7.4	-	7.4	77.8	-	77.8	0.82	-	0.82	11.11	-	11.11
高取町	153	-	153	0	-	0	-	-	-	-	-	-	-	-	-
明日香村	158	14	172	3.2	7.1	3.5	80.0	100	83.3	0.63	0	0.58	20.00	0	16.67
上牧町	244	-	244	4.9	-	4.9	100	-	100	0.41	-	0.41	8.33	-	8.33
王寺町	185	47	232	0.5	2.1	0.9	0	100	50.0	0	0	0	0	0	0
広陵町	466	93	559	4.7	9.7	5.5	100	66.7	90.3	0.21	0	0.18	4.55	0	3.23
河合町	92	-	92	2.2	-	2.2	100	-	100	0	-	0	0	-	0
吉野町	200	-	200	1.0	-	1.0	100	-	100	0	-	0	0	-	0
大淀町	237	4	241	3.4	0	3.3	75.0	-	75.0	0	-	0	0	-	0
下市町	153	-	153	6.5	-	6.5	100	-	100	0	-	0	0	-	0
黒滝村	36	-	36	0	-	0	-	-	-	-	-	-	-	-	-
天川村	59	-	59	5.1	-	5.1	66.7	-	66.7	0	-	0	0	-	0
野迫川村	9	-	9	22.2	-	22.2	50.0	-	50.0	0	-	0	0	-	0
十津川村	97	-	97	1.0	-	1.0	100	-	100	0	-	0	0	-	0
下北山村	40	-	40	5.0	-	5.0	100	-	100	0	-	0	0	-	0
上北山村	16	-	16	0	-	0	-	-	-	-	-	-	-	-	-
川上村	65	-	65	3.1	-	3.1	50.0	-	50.0	0	-	0	0	-	0
東吉野村	45	-	45	0	-	0	-	-	-	-	-	-	-	-	-

胃がん(内視鏡)

自治体名	受診者数(人)			令和元年度プロセス指標値(男女計 50~74歳)											
				要精検率(%)			精検受診率(%)			がん発見率(%)			陽性反応適中度(%)		
	集団	個別	計	集団	個別	計	集団	個別	計	集団	個別	計	集団	個別	計
全国	15,632	764,129	779,761	4.3	7.5	7.4	83.9	94.0	93.9	0.15	0.29	0.29	3.59	3.92	3.92
奈良県	-	3,407	3,407	-	16.9	16.9	-	93.4	93.4	-	0.56	0.56	-	3.29	3.29
奈良市	-	904	904	-	20.0	20.0	-	96.1	96.1	-	0.22	0.22	-	1.10	1.10
大和高田市	-	225	225	-	9.8	9.8	-	77.3	77.3	-	0	0	-	0	0
大和郡山市	-	142	142	-	16.2	16.2	-	100	100	-	0.70	0.70	-	4.35	4.35
大塚市	-	8	8	-	62.5	62.5	-	80.0	80.0	-	0	0	-	0	0
橿原市	-	332	332	-	22.6	22.6	-	72.0	72.0	-	0.60	0.60	-	2.67	2.67
桜井市	-	266	266	-	5.6	5.6	-	100	100	-	0.38	0.38	-	6.67	6.67
五條市	-	103	103	-	29.1	29.1	-	100	100	-	0	0	-	0	0
御所市	-	152	152	-	23.0	23.0	-	100	100	-	0	0	-	0	0
生駒市	-	264	264	-	2.7	2.7	-	85.7	85.7	-	0.76	0.76	-	28.57	28.57
香芝市	-	91	91	-	7.7	7.7	-	100	100	-	1.10	1.10	-	14.29	14.29
葛城市	-	84	84	-	23.8	23.8	-	95.0	95.0	-	2.38	2.38	-	10.00	10.00
宇陀市	-	247	247	-	30.4	30.4	-	100	100	-	2.02	2.02	-	6.67	6.67
山添村	-	-	-	-	-	-	-	-	-	-	-	-	-	-	-
平群町	-	10	10	-	0	0	-	-	-	-	-	-	-	-	-
三郷町	-	128	128	-	11.7	11.7	-	100	100	-	0.78	0.78	-	6.67	6.67
斑鳩町	-	70	70	-	15.7	15.7	-	100	100	-	1.43	1.43	-	9.09	9.09
安堵町	-	6	6	-	0	0	-	-	-	-	-	-	-	-	-
川西町	-	6	6	-	0	0	-	-	-	-	-	-	-	-	-
三宅町	-	10	10	-	0	0	-	-	-	-	-	-	-	-	-
田原本町	-	69	69	-	7.2	7.2	-	100	100	-	0	0	-	0	0
菅原村	-	-	-	-	-	-	-	-	-	-	-	-	-	-	-
御杖村	-	-	-	-	-	-	-	-	-	-	-	-	-	-	-
高取町	-	16	16	-	25.0	25.0	-	100	100	-	0	0	-	0	0
明日香村	-	15	15	-	33.3	33.3	-	100	100	-	0	0	-	0	0
上牧町	-	16	16	-	6.3	6.3	-	100	100	-	0	0	-	0	0
王寺町	-	71	71	-	14.1	14.1	-	90.0	90.0	-	0	0	-	0	0
広陵町	-	-	-	-	-	-	-	-	-	-	-	-	-	-	-
河合町	-	19	19	-	10.5	10.5	-	100	100	-	0	0	-	0	0
吉野町	-	9	9	-	11.1	11.1	-	100	100	-	0	0	-	0	0
大淀町	-	109	109	-	24.8	24.8	-	100	100	-	0.92	0.92	-	3.70	3.70
下市町	-	16	16	-	0	0	-	-	-	-	-	-	-	-	-
黒滝村	-	5	5	-	0	0	-	-	-	-	-	-	-	-	-
天川村	-	6	6	-	0	0	-	-	-	-	-	-	-	-	-
野迫川村	-	3	3	-	33.3	33.3	-	0	0	-	0	0	-	0	0
十津川村	-	-	-	-	-	-	-	-	-	-	-	-	-	-	-
下北山村	-	5	5	-	0	0	-	-	-	-	-	-	-	-	-
上北山村	-	-	-	-	-	-	-	-	-	-	-	-	-	-	-
川上村	-	-	-	-	-	-	-	-	-	-	-	-	-	-	-
東吉野村	-	-	-	-	-	-	-	-	-	-	-	-	-	-	-

大腸がん

自治体名	受診者数(人)			令和元年度プロセス指標値(男女計 40~74歳)											
	集団	個別	計	要精検率(%)			精検受診率(%)			がん発見率(%)			陽性反応適中度(%)		
				集団	個別	計	集団	個別	計	集団	個別	計	集団	個別	計
全国	2,641,863	3,127,632	5,769,495	5.7	7.1	6.5	76.2	67.7	71.1	0.17	0.23	0.20	2.98	3.23	3.13
奈良県	22,434	37,345	59,779	9.1	6.2	5.8	81.1	77.3	78.5	0.24	0.31	0.28	4.65	4.99	4.88
奈良市	355	19,672	20,027	7.6	5.0	5.0	96.3	75.7	76.2	0	0.30	0.29	0	6.03	5.86
大和高田市	2,203	-	2,203	5.3	-	5.3	87.9	-	87.9	0.32	-	0.32	6.03	-	6.03
大和郡山市	-	3,203	3,203	-	7.3	7.3	-	87.2	87.2	-	0.34	0.34	-	4.70	4.70
大里市	1,470	819	2,289	4.0	9.2	5.9	83.1	78.7	80.6	0.27	0.12	0.22	6.78	1.33	3.73
橿原市	-	5,244	5,244	-	7.5	7.5	-	77.4	77.4	-	0.19	0.19	-	2.54	2.54
桜井市	1,227	1,330	2,557	8.0	8.6	8.3	84.7	67.5	75.5	0.33	0.45	0.39	4.08	5.26	4.72
五條市	1,669	41	1,710	4.7	9.8	4.8	79.5	50.0	78.0	0.30	0	0.29	6.41	0	6.10
御所市	725	251	976	4.3	9.6	5.6	74.2	70.8	72.7	0.69	0	0.51	16.13	0	9.09
生駒市	1,719	2,892	4,611	3.7	5.8	5.1	79.7	77.5	78.1	0.35	0.24	0.28	9.38	4.14	5.58
香芝市	251	1,095	1,346	8.8	8.9	8.9	68.2	72.4	71.7	0.80	0.64	0.67	9.09	7.14	7.50
葛城市	1,101	464	1,565	4.4	5.6	4.7	77.1	92.3	82.4	0.09	0.86	0.32	2.08	15.38	6.76
宇陀市	1,554	607	2,161	4.4	9.6	5.9	79.7	86.2	82.7	0.45	0.33	0.42	10.14	3.45	7.09
山添村	499	-	499	4.2	-	4.2	81.0	-	81.0	0	-	0	0	-	0
平群町	634	141	775	7.6	6.4	7.4	70.8	100	75.4	0	0	0	0	0	0
三郷町	533	286	819	5.6	8.7	6.7	93.3	76.0	85.5	0.75	1.05	0.85	13.33	12.00	12.73
斑鳩町	880	-	880	3.6	-	3.6	90.6	-	90.6	0.11	-	0.11	3.13	-	3.13
安堵町	648	-	648	7.3	-	7.3	72.3	-	72.3	0	-	0	0	-	0
川西町	407	-	407	4.2	-	4.2	94.1	-	94.1	0	-	0	0	-	0
三宅町	275	4	279	3.6	0	3.6	100	-	100	0	-	0	0	-	0
田原本町	600	180	780	3.5	10.6	5.1	90.5	94.7	92.5	0	1.11	0.26	0	10.53	5.00
菅原村	228	-	228	5.7	-	5.7	92.3	-	92.3	0	-	0	0	-	0
御杖村	205	-	205	6.3	-	6.3	76.9	-	76.9	0	-	0	0	-	0
高取町	383	17	400	2.9	11.8	3.3	81.8	100	84.6	0.26	0	0.25	9.09	0	7.69
明日香村	443	69	512	5.0	2.9	4.7	68.2	100	70.8	0.23	0	0.20	4.55	0	4.17
上牧町	436	123	559	3.2	5.7	3.8	78.6	57.1	71.4	0	0	0	0	0	0
王寺町	576	298	874	3.8	8.1	5.3	90.9	50.0	69.6	0.35	0.67	0.46	9.09	8.33	8.70
広陵町	1,049	256	1,305	6.2	7.0	6.4	86.2	83.3	85.5	0	0.39	0.08	0	5.56	1.20
河合町	322	187	509	4.3	6.4	5.1	71.4	100	84.6	0	0	0	0	0	0
吉野町	338	22	360	2.7	4.5	2.8	66.7	100	70.0	0	0	0	0	0	0
大淀町	621	-	621	8.9	-	8.9	78.2	-	78.2	0.16	-	0.16	1.82	-	1.82
下市町	246	5	251	7.7	40.0	8.4	73.7	100	76.2	0	0	0	0	0	0
黒滝村	68	-	68	2.9	-	2.9	100	-	100	0	-	0	0	-	0
天川村	154	-	154	7.8	-	7.8	75.0	-	75.0	0	-	0	0	-	0
野迫川村	33	-	33	15.2	-	15.2	20.0	-	20.0	3.03	-	3.03	20.00	-	20.00
十津川村	171	139	310	6.4	5.8	6.1	72.7	50.0	63.2	0.58	0	0.32	9.09	0	5.26
下北山村	101	-	101	4.0	-	4.0	75.0	-	75.0	0	-	0	0	-	0
上北山村	54	-	54	0	-	0	-	-	-	0	-	0	0	-	0
川上村	151	-	151	4.6	-	4.6	57.1	-	57.1	0	-	0	0	-	0
東吉野村	105	-	105	4.8	-	4.8	40.0	-	40.0	0	-	0	0	-	0

肺がん

自治体名	受診者数(人)			令和元年度プロセス指標値(男女計 40~74歳)											
	集団	個別	計	要精検率(%)			精検受診率(%)			がん発見率(%)			陽性反応適中度(%)		
				集団	個別	計	集団	個別	計	集団	個別	計	集団	個別	計
全国	3,034,786	2,198,105	5,232,891	1.6	2.1	1.8	85.8	81.5	83.7	0.05	0.04	0.04	2.85	1.99	2.43
奈良県	24,140	6,028	30,168	0.8	2.5	1.1	90.3	87.3	89.0	0.03	0.02	0.03	4.30	0.67	2.68
奈良市	2,143	-	2,143	0.2	-	0.2	80.0	-	80.0	0	-	0	0	-	0
大和高田市	2,062	-	2,062	1.4	-	1.4	92.9	-	92.9	0	-	0	0	-	0
大和郡山市	688	-	688	0.1	-	0.1	100	-	100	0	-	0	0	-	0
大里市	1,311	-	1,311	1.3	-	1.3	76.5	-	76.5	0.08	-	0.08	5.88	-	5.88
橿原市	-	5,112	5,112	-	2.5	2.5	-	87.4	87.4	-	0.02	0.02	-	0.79	0.79
桜井市	1,510	-	1,510	1.9	-	1.9	96.6	-	96.6	0	-	0	0	-	0
五條市	1,003	-	1,003	0.6	-	0.6	100	-	100	0.10	-	0.10	16.67	-	16.67
御所市	807	-	807	0.5	-	0.5	100	-	100	0	-	0	0	-	0
生駒市	2,031	-	2,031	0.2	-	0.2	75.0	-	75.0	0	-	0	0	-	0
香芝市	1,112	-	1,112	0.4	-	0.4	100	-	100	0	-	0	0	-	0
葛城市	1,089	-	1,089	0.3	-	0.3	100	-	100	0.09	-	0.09	33.33	-	33.33
宇陀市	1,340	427	1,767	0.4	3.3	1.1	80.0	92.9	89.5	0	0	0	0	0	0
山添村	453	-	453	0.7	-	0.7	100	-	100	0	-	0	0	-	0
平群町	560	-	560	0.2	-	0.2	100	-	100	0	-	0	0	-	0
三郷町	441	-	441	0.9	-	0.9	100	-	100	0.23	-	0.23	25.00	-	25.00
斑鳩町	702	-	702	0.4	-	0.4	100	-	100	0.14	-	0.14	33.33	-	33.33
安堵町	619	-	619	3.6	-	3.6	86.4	-	86.4	0.16	-	0.16	4.55	-	4.55
川西町	304	-	304	1.6	-	1.6	60.0	-	60.0	0	-	0	0	-	0
三宅町	239	8	247	0	12.5	0.4	-	100	100	-	0	0	-	0	0
田原本町	535	-	535	0.6	-	0.6	100	-	100	0	-	0	0	-	0
菅原村	215	-	215	0.5	-	0.5	100	-	100	0	-	0	0	-	0
御杖村	220	-	220	0.5	-	0.5	100	-	100	0	-	0	0	-	0
高取町	258	12	270	0	0	0	-	-	-	-	-	-	-	-	-
明日香村	248	34	282	1.2	0	1.1	66.7	-	66.7	0	-	0	0	-	0
上牧町	474	-	474	0.2	-	0.2	100	-	100	0	-	0	0	-	0
王寺町	581	287	868	1.0	1.0	1.0	83.3	66.7	77.8	0	0	0	0	0	0
広陵町	1,133	-	1,133	1.1	-	1.1	100	-	100	0	-	0	0	-	0
河合町	239	7	246	0.4	14.3	0.8	100	100	100	0	0	0	0	0	0
吉野町	315	-	315	0	-	0	-	-	-	-	-	-	-	-	-
大淀町	437	-	437	0.9	-	0.9	100	-	100	0	-	0	0	-	0
下市町	236	-	236	0.8	-	0.8	100	-	100	0.42	-	0.42	50.00	-	50.00
黒滝村	53	-	53	0	-	0	-	-	-	-	-	-	-	-	-
天川村	163	-	163	1.8	-	1.8	66.7	-	66.7	0	-	0	0	-	0
野迫川村	35	-	35	2.9	-	2.9	100	-	100	0	-	0	0	-	0
十津川村	171	141	312	0	2.8	1.3	-	75.0	75.0	-	0	0	-	0	0
下北山村	102	-	102	0	-	0	-	-	-	-	-	-	-	-	-
上北山村	64	-	64	0	-	0	-	-	-	-	-	-	-	-	-
川上村	145	-	145	2.1	-	2.1	100	-	100	0.69	-	0.69	33.33	-	33.33
東吉野村	102	-	102	0	-	0	-	-	-	-	-	-	-	-	-

乳がん

自治体名	受診者数(人)			令和元年度プロセス指標値(女 40~74歳)											
	集団	個別	計	要精検率(%)			精検受診率(%)			がん発見率(%)			陽性反応適中度(%)		
				集団	個別	計	集団	個別	計	集団	個別	計	集団	個別	計
全国	1,294,852	1,487,879	2,782,731	4.7	7.2	6.0	91.6	88.3	89.5	0.28	0.34	0.31	5.84	4.79	5.17
奈良県	9,393	18,658	28,051	5.6	6.9	6.4	96.0	95.6	95.7	0.39	0.35	0.36	7.07	5.08	5.66
奈良市	162	7,867	8,029	2.5	7.0	6.9	100	98.2	98.2	0	0.24	0.24	0	3.44	3.41
大和高田市	-	1,198	1,198	-	5.2	5.2	-	98.4	98.4	-	0.25	0.25	-	4.84	4.84
大和郡山市	-	1,095	1,095	-	7.7	7.7	-	100	100	-	0.73	0.73	-	9.52	9.52
大和郡宇陀市	375	727	1,102	3.7	6.1	5.3	92.9	100	98.3	0	0.28	0.18	0	4.55	3.45
橿原市	-	2,159	2,159	-	5.7	5.7	-	95.9	95.9	-	0.19	0.19	-	3.28	3.28
桜井市	345	644	989	8.7	5.6	6.7	83.3	75.0	78.8	0	0.62	0.40	0	11.11	6.06
五條市	657	277	934	7.5	3.2	6.2	91.8	88.9	91.4	0.15	0.36	0.21	2.04	11.11	3.45
御所市	351	297	648	5.7	6.4	6.0	100	89.5	94.9	0.57	0.34	0.46	10.00	5.26	7.69
生駒市	860	1,413	2,273	4.7	8.6	7.1	97.5	96.7	96.9	0.70	0.64	0.66	15.00	7.44	9.32
香芝市	672	384	1,056	6.8	12.0	8.7	97.8	84.8	91.3	0.60	0	0.38	8.70	0	4.35
葛城市	629	300	929	6.4	5.0	5.9	87.5	93.3	89.1	0.48	0.33	0.43	7.50	6.67	7.27
宇陀市	500	436	936	5.2	6.7	5.9	100	100	100	0.20	0	0.11	3.85	0	1.82
山添村	264	-	264	1.9	-	1.9	100	-	100	0.38	-	0.38	20.00	-	20.00
平群町	347	107	454	4.0	10.3	5.5	100	90.9	96.0	0.29	0.93	0.44	7.14	9.09	8.00
三郷町	337	104	441	3.9	10.6	5.4	100	81.8	91.7	0.59	1.92	0.91	15.38	18.18	16.67
斑鳩町	630	199	829	6.7	4.5	6.2	100	100	100	0.48	0.50	0.48	7.14	11.11	7.84
安堵町	334	43	377	7.5	9.3	7.7	100	100	100	0	0	0	0	0	0
川西町	140	60	200	5.7	13.3	8.0	100	100	100	0.71	0	0.50	12.50	0	6.25
三宅町	170	8	178	2.9	12.5	3.4	100	100	100	0	0	0	0	0	0
田原本町	210	255	465	6.2	4.7	5.4	100	91.7	96.0	1.43	0	0.65	23.08	0	12.00
置賜村	64	7	71	15.6	28.6	16.9	100	100	100	0	14.29	1.41	0	50.00	8.33
御杖村	56	9	65	1.8	0	1.5	100	-	100	0	-	0	0	-	0
高取町	121	27	148	9.1	7.4	8.8	100	100	100	0	3.70	0.68	0	50.00	7.69
明日香村	102	57	159	7.8	5.3	6.9	100	100	100	0.98	0	0.63	12.50	0	9.09
上牧町	371	134	505	4.9	8.2	5.7	94.4	81.8	89.7	0.81	0.75	0.79	16.67	9.09	13.79
王寺町	328	188	516	7.3	5.3	6.6	95.8	60.0	85.3	0.30	0.53	0.39	4.17	10.00	5.88
広陵町	334	355	689	3.3	10.4	7.0	100	91.9	93.8	0	0.85	0.44	0	8.11	6.25
河合町	85	183	268	4.7	8.2	7.1	100	93.3	94.7	0	1.09	0.75	0	13.33	10.53
吉野町	145	21	166	2.1	4.8	2.4	66.7	100	75.0	1.38	0	1.20	66.67	0	50.00
大淀町	257	62	319	8.2	3.2	7.2	100	50.0	95.7	0.39	0	0.31	4.76	0	4.35
下市町	105	16	121	1.0	6.3	1.7	100	0	50.0	0	0	0	0	0	0
黒滝村	30	-	30	10.0	-	10.0	100	-	100	0	-	0	0	-	0
天川村	-	21	21	-	0	0	-	-	-	-	-	-	-	-	-
野迫川村	28	-	28	3.6	-	3.6	100	-	100	0	-	0	0	-	0
十津川村	131	5	136	3.1	0	2.9	100	-	100	0	-	0	0	-	0
下北山村	65	-	65	4.6	-	4.6	100	-	100	0	-	0	0	-	0
上北山村	33	-	33	12.1	-	12.1	100	-	100	3.03	-	3.03	25.00	-	25.00
川上村	94	-	94	1.1	-	1.1	0	-	0	0	-	0	0	-	0
東吉野村	61	-	61	1.6	-	1.6	100	-	100	0	-	0	0	-	0

子宮頸がん

自治体名	受診者数(人)			令和元年度プロセス指標値(女 20~74歳)											
	集団	個別	計	要精検率(%)			精検受診率(%)			がん発見率(%)			陽性反応適中度(%)		
				集団	個別	計	集団	個別	計	集団	個別	計	集団	個別	計
全国	1,035,734	2,904,396	3,940,130	1.4	2.5	2.2	84.4	72.9	74.8	0.02	0.03	0.02	1.24	1.05	1.09
奈良県	7,891	24,224	32,115	0.8	1.4	1.3	91.8	83.5	84.7	0	0.03	0.02	0	2.28	1.94
奈良市	140	10,289	10,429	0.7	1.4	1.3	100	85.6	85.7	0	0.02	0.02	0	1.44	1.43
大和高田市	-	982	982	-	1.3	1.3	-	84.6	84.6	-	0	0	-	0	0
大和郡山市	-	1,240	1,240	-	1.0	1.0	-	83.3	83.3	-	0	0	-	0	0
大和郡宇陀市	345	621	966	0.9	1.4	1.2	100	88.9	91.7	0	0.16	0.10	0	11.11	8.33
橿原市	-	2,849	2,849	-	1.2	1.2	-	88.2	88.2	-	0.07	0.07	-	5.88	5.88
桜井市	286	757	1,043	0.7	1.5	1.2	50.0	100	92.3	0	0	0	0	0	0
五條市	500	316	816	0.8	2.8	1.6	100	66.7	76.9	0	0	0	0	0	0
御所市	342	302	644	0.3	1.7	0.9	100	60.0	66.7	0	0	0	0	0	0
生駒市	647	2,680	3,327	0.3	1.7	1.4	100	91.3	91.7	0	0.07	0.06	0	4.35	4.17
香芝市	562	289	851	0.9	1.7	1.2	100	40.0	70.0	0	0	0	0	0	0
葛城市	600	456	1,056	0.8	1.3	1.0	100	100	100	0	0	0	0	0	0
宇陀市	496	484	980	1.2	1.4	1.3	100	71.4	84.6	0	0	0	0	0	0
山添村	210	-	210	0	-	0	-	-	-	-	-	-	-	-	-
平群町	321	161	482	0.6	1.2	0.8	100	100	100	0	0	0	0	0	0
三郷町	370	206	576	0.3	0.5	0.3	100	100	100	0	0	0	0	0	0
斑鳩町	419	869	1,288	0.2	2.5	1.8	100	86.4	87.0	0	0.12	0.08	0	4.55	4.35
安堵町	-	45	45	-	2.2	2.2	-	100	100	-	0	0	-	0	0
川西町	101	60	161	0	0	0	-	-	-	-	-	-	-	-	-
三宅町	138	49	187	2.2	2.0	2.1	33.3	100	50.0	0	0	0	0	0	0
田原本町	171	248	419	2.3	1.6	1.9	100	100	100	0	0	0	0	0	0
置賜村	51	9	60	2.0	0	1.7	100	-	100	0	-	0	0	-	0
御杖村	64	12	76	0	0	0	-	-	-	0	-	0	0	-	0
高取町	94	83	177	3.2	1.2	2.3	66.7	100	75.0	0	0	0	0	0	0
明日香村	85	68	153	1.2	0	0.7	100	-	100	0	-	0	0	-	0
上牧町	264	184	448	0.8	3.3	1.8	100	50.0	62.5	0	0	0	0	0	0
王寺町	295	173	468	0.7	0.6	0.6	100	0	66.7	0	0	0	0	0	0
広陵町	504	360	864	1.2	3.6	2.2	100	46.2	63.2	0	0	0	0	0	0
河合町	132	172	304	0	0	0	-	-	-	-	-	-	-	-	-
吉野町	96	26	122	1.0	11.5	3.3	100	66.7	75.0	0	0	0	0	0	0
大淀町	141	163	304	0.7	0	0.3	0	-	0	0	-	0	0	-	0
下市町	89	35	124	0	0	0	-	-	-	-	-	-	-	-	-
黒滝村	19	5	24	0	0	0	-	-	-	-	-	-	-	-	-
天川村	51	11	62	0	0	0	-	-	-	-	-	-	-	-	-
野迫川村	29	1	30	0	0	0	-	-	-	-	-	-	-	-	-
十津川村	125	7	132	3.2	0	3.0	100	-	100	0	-	0	0	-	0
下北山村	72	-	72	0	-	0	-	-	-	-	-	-	-	-	-
上北山村	-	6	6	-	0	0	-	-	-	-	-	-	-	-	-
川上村	87	2	89	0	0	0	-	-	-	-	-	-	-	-	-
東吉野村	45	4	49	0	0	0	-	-	-	-	-	-	-	-	-

# 【和歌山県】都道府県別がん検診実施状況

## 1 指針に基づくがん検診実施状況(和歌山県)

表1 指針に基づく検診実施状況(令和3年度の検診実施状況)

	実施したと回答した市区町村割合(%)				
	胃 <sup>*1</sup>	大腸	肺	乳	子宮頸
集計対象市区町村数	30	30	30	30	30
集計対象市区町村割合(%)	100	100	100	100	100
指針に基づく対象年齢で検診を実施した <sup>*1 *2</sup>	50.0	93.3	90.0	86.7	96.7
指針に基づく受診間隔 <sup>*</sup> で検診を実施した <sup>*1 *2</sup>	40.0	100	100	53.3	46.7

\*1 平成28年2月の指針改定に伴い、胃がん検診ではそれまで対象年齢は「40歳以上、上限制限なし」、受診間隔は「年1回」であったのが、それぞれ「50歳以上、上限制限なし(ただし、胃部エックス線検査については、当分の間、40歳以上の者を対象としても差し支えない。)」 「同一人にとって受診機会は毎年あるが、原則2年に1回の受診間隔(ただし、胃部エックス線検査については、当分の間、年1回実施しても差し支えない)」に変更された。  
よって、平成29年度調査(平成28年度検診体制)以降は、胃がん検診の対象年齢は「50歳以上、上限制限なし」、受診間隔は「2年に1回」と回答した場合のみ指針に基づくものとして集計している。

\*2 令和3年度調査(令和2年度検診体制)以降、指針に基づく検診方法(14ページ参照)の対象年齢と受診間隔の回答をもとに集計した。

表2 指針に基づかない検診実施状況(令和3年度の検診実施状況)

	実施したと回答した市区町村割合(%)
集計対象市区町村数	30
集計対象市区町村割合(%)	100
指針以外の何らかの部位で検診を実施した	26.7
前立腺がん検診(PSA検査)を実施した	26.7
子宮体がん検診(細胞診)を実施した	0
エコーによる検診(肝臓、卵巣、甲状腺)を実施した	0
その他の何らかの検診を実施した	0

2 市区町村用がん検診チェックリスト実施率(和歌山県)

表3 チェックリスト実施率(全項目)

	実施したと回答した市区町村割合(%)											
	胃		胃		大腸		肺		乳		子宮頸	
	(エックス線)		(内視鏡)									
	集団	個別	集団	個別	集団	個別	集団	個別	集団	個別	集団	個別
集計対象市区町村数	29	20	1	22	29	21	29	20	29	28	18	29
集計対象市区町村割合(%)	96.7	66.7	3.3	73.3	96.7	70.0	96.7	66.7	96.7	93.3	60.0	96.7
チェックリスト全項目の実施率*	90.6	87.9	86.5	89.8	90.6	87.7	90.4	88.6	90.9	88.1	90.2	86.7

表4 チェックリスト実施率(令和3年度の検診体制整備に関する項目)

	実施したと回答した市区町村割合(%)											
	胃		胃		大腸		肺		乳		子宮頸	
	(エックス線)		(内視鏡)									
	集団	個別	集団	個別	集団	個別	集団	個別	集団	個別	集団	個別
集計対象市区町村数	29	20	1	24	29	21	29	21	29	28	18	29
集計対象市区町村割合(%)	96.7	66.7	3.3	80.0	96.7	70.0	96.7	70.0	96.7	93.3	60.0	96.7
<b>【1】 検診対象者</b>												
1-1 対象者全員の氏名を記載した名簿を、住民台帳などに基づいて作成したか*	96.6	100	100	100	96.6	100	96.6	100	96.6	96.4	94.4	96.6
1-2 対象者全員に、個別に受診勧奨を行ったか*	86.2	90.0	0	91.7	86.2	90.5	86.2	90.5	86.2	89.3	88.9	86.2
1-3 受診勧奨を行った住民のうち未受診者全員に対し、再度の受診勧奨を個人毎(手紙・電話・訪問等)に行ったか*	0	0	0	0	0	0	3.4	0	0	0	5.6	3.4
1-4 対象者数(推計でも可)を把握したか*	96.6	100	100	100	96.6	100	96.6	100	96.6	96.4	94.4	96.6
<b>【2】 受診者の情報管理</b>												
2-1 個人別の受診(記録)台帳またはデータベースを作成したか*	100	100	100	100	100	100	100	100	100	100	100	100
2-2 過去5年間の受診歴を記録しているか*	96.6	100	100	95.8	96.6	100	96.6	100	96.6	100	94.4	96.6
<b>【3】 受診者への説明、及び要精検者への説明</b>												
3-1 受診勧奨時に、「検診機関用チェックリスト 1.受診者への説明」が全項目記載された資料を、全員に個別配布したか*	100	100	100	100	100	100	96.6	95.2	100	96.4	100	96.6
3-2 要精検者全員に対し、受診可能な精密検査機関名(医療機関名)の一覧を提示したか*	100	85.0	100	87.5	100	85.7	100	85.7	100	89.3	100	86.2
3-3 上記(3-2)の一覧に掲載したすべての精密検査機関には、あらかじめ精密検査結果の報告を依頼したか*	100	80.0	100	87.5	100	81.0	100	81.0	100	89.3	100	86.2
<b>【4】 精密検査結果の把握、精密検査未受診者の特定と受診勧奨</b>												
4-1 精密検査方法及び、精密検査(治療)結果を把握したか*	100	100	100	100	100	100	100	100	100	100	100	100
4-2 精密検査方法及び、精密検査(治療)結果が不明の者については、本人もしくは精密検査機関への照会等により、結果を確認したか*	79.3	75.0	0	83.3	79.3	76.2	79.3	76.2	82.8	78.6	83.3	82.8
4-3 個人毎の精密検査方法及び、精密検査(治療)結果を、市区町村、検診機関(医療機関)、精密検査機関が共有したか*	82.8	70.0	100	83.3	82.8	66.7	82.8	66.7	86.2	67.9	94.4	72.4
4-4 過去5年間の精密検査方法及び、精密検査(治療)結果を記録しているか*	96.6	100	100	87.5	96.6	100	96.6	95.2	96.6	100	94.4	96.6
4-5 精密検査未受診と精密検査結果未把握を定義に従って区別し、精密検査未受診者を特定したか*	75.9	80.0	0	79.2	72.4	76.2	72.4	76.2	72.4	75.0	77.8	79.3
4-6 精密検査未受診者に精密検査の受診勧奨を行ったか*	65.5	55.0	100	62.5	62.1	52.4	62.1	52.4	62.1	57.1	61.1	62.1
<b>【5】 地域保健・健康増進事業報告</b>												
5-1 がん検診結果や精密検査結果の最終報告(令和2年度地域保健・健康増進事業報告)を行ったか*	100	100	100	100	100	100	100	100	100	100	100	100
5-2 がん検診の結果について、地域保健・健康増進事業報告の全項目を計上できるよう、委託先(検診機関(医療機関)、医師会など)に報告を求めたか*	100	100	100	100	100	100	100	100	100	100	100	100
5-3 がん検診の結果について、委託先からの報告内容が地域保健・健康増進事業報告を網羅できていない場合、改善を求めたか*	96.6	100	100	100	96.6	100	96.6	100	96.6	96.4	94.4	96.6
5-4 精密検査結果について、地域保健・健康増進事業報告の全項目を計上できるよう、委託先(検診機関(医療機関)、精密検査機関、医師会など)に報告を求めたか*	96.6	90.0	100	95.8	96.6	90.5	96.6	90.5	96.6	96.4	100	96.6
5-5 精密検査結果について、委託先からの報告内容が地域保健・健康増進事業報告を網羅できていない場合、改善を求めたか*	93.1	90.0	100	95.8	93.1	90.5	93.1	90.5	93.1	92.9	94.4	93.1
<b>【6】 検診機関(医療機関)の質の担保</b>												
6-1 委託先検診機関(医療機関)を、仕様書の内容に基づいて選定したか*	96.6	90.0	100	95.8	96.6	90.5	96.6	90.5	96.6	96.4	94.4	96.6
6-2 仕様書(もしくは実施要綱)の内容は、「仕様書に明記すべき必要最低限の精度管理項目」を満たしたか*	89.7	85.0	100	91.7	93.1	90.5	89.7	85.7	93.1	92.9	94.4	89.7
6-3 検診終了後に、委託先検診機関(医療機関)で仕様書(もしくは実施要綱)の内容が遵守されたことを確認したか*	82.8	40.0	100	41.7	82.8	38.1	82.8	38.1	82.8	46.4	88.9	48.3
6-4 検診機関(医療機関)に精度管理評価を個別にフィードバックしたか*	65.5	40.0	0	41.7	65.5	33.3	65.5	38.1	65.5	32.1	66.7	31.0
6-5 「検診機関用チェックリスト」の遵守状況をフィードバックしたか*	62.1	20.0	0	29.2	62.1	19.0	62.1	19.0	62.1	21.4	66.7	20.7
6-6 検診機関(医療機関)毎のプロセス指標値を集計してフィードバックしたか*	41.4	20.0	0	29.2	41.4	19.0	41.4	19.0	44.8	17.9	44.4	17.2
6-7 上記(6-4.6-5.6-6)の結果をふまえて、課題のある検診機関(医療機関)に改善策をフィードバックしたか*	37.9	10.0	0	12.5	37.9	9.5	37.9	9.5	37.9	10.7	44.4	10.3

表5 チェックリスト実施率（令和元年度の精度管理指標の把握に関する項目）

	実施したと回答した市区町村割合(%)											
	胃		胃		大腸		肺		乳		子宮頸	
	(エックス線)		(内視鏡)									
	集団	個別	集団	個別	集団	個別	集団	個別	集団	個別	集団	個別
集計対象市区町村数	29	20	2	22	29	21	29	20	29	28	18	29
集計対象市区町村割合(%)	96.7	66.7	6.7	73.3	96.7	70.0	96.7	66.7	96.7	93.3	60.0	96.7
<b>【7】 受診率（受診者数）の集計</b>												
7-1 受診率を集計したか*	100	100	100	100	100	100	100	100	100	100	100	100
7-2 受診率を性別・年齢5歳階級別に集計したか*	100	100	100	100	100	100	100	100	100	100	100	100
7-3 受診者数を検診機関別に集計したか*	100	100	100	100	100	100	100	100	100	100	100	100
7-4 受診者数を検診受診歴別に集計したか*	100	100	100	100	100	100	100	100	100	100	100	100
<b>【8】 要精検率の集計</b>												
8-1 要精検率を集計したか*	100	100	100	100	100	100	100	100	100	100	100	100
8-2 要精検率を性別・年齢5歳階級別に集計したか*	96.6	95.0	100	95.5	96.6	95.2	96.6	100	100	100	100	96.6
8-3 要精検率を検診機関別に集計したか*	100	100	100	100	100	100	100	100	100	100	100	96.6
8-4 要精検率を検診受診歴別に集計したか*	96.6	95.0	100	95.5	96.6	95.2	96.6	100	96.6	96.4	100	96.6
<b>【9】 精検受診率の集計</b>												
9-1 精検受診率を集計したか*	100	100	100	100	100	100	100	100	100	100	100	100
9-2 精検受診率を性別・年齢5歳階級別に集計したか*	96.6	95.0	100	95.5	96.6	95.2	96.6	100	100	100	100	96.6
9-3 精検受診率を検診機関別に集計したか*	100	100	100	100	100	100	100	100	100	100	100	100
9-4 精検受診率を検診受診歴別に集計したか*	96.6	95.0	100	95.5	96.6	95.2	96.6	100	96.6	96.4	100	96.6
<b>【10】 精検未受診率の集計</b>												
10-1 精検未受診率を集計したか*	96.6	95.0	100	95.5	96.6	95.2	96.6	100	96.6	96.4	100	96.6
<b>【11】 がん発見率の集計</b>												
11-1 がん発見率を集計したか*	93.1	100	50.0	100	93.1	100	93.1	100	93.1	96.4	88.9	93.1
11-2 がん発見率を性別・年齢5歳階級別に集計したか*	89.7	95.0	50.0	95.5	89.7	95.2	89.7	100	93.1	96.4	88.9	93.1
11-3 がん発見率を検診機関別に集計したか*	93.1	100	50.0	100	93.1	100	93.1	100	93.1	96.4	88.9	89.7
11-4 がん発見率を検診受診歴別に集計したか*	86.2	90.0	50.0	90.9	86.2	90.5	86.2	95.0	86.2	89.3	83.3	86.2
11-5 がん発見率を検査方法別に集計したか*	-	-	-	-	-	-	-	-	89.7	92.9	-	-
<b>【12】 陽性反応適中度の集計</b>												
12-1 陽性反応適中度を集計したか*	93.1	100	50.0	100	93.1	100	93.1	100	93.1	96.4	88.9	93.1
12-2 陽性反応適中度を性別・年齢5歳階級別に集計したか*	89.7	95.0	50.0	95.5	89.7	95.2	89.7	100	93.1	96.4	88.9	93.1
12-3 陽性反応適中度を検診機関別に集計したか*	93.1	100	50.0	100	93.1	100	93.1	100	93.1	96.4	88.9	89.7
12-4 陽性反応適中度を検診受診歴別に集計したか*	89.7	95.0	50.0	95.5	89.7	95.2	89.7	100	89.7	92.9	88.9	89.7
12-5 陽性反応適中度を検査方法別に集計したか*	-	-	-	-	-	-	-	-	89.7	92.9	-	-
<b>【13】 早期がん割合の集計</b>												
13-1 早期がん割合を集計したか*	93.1	100	50.0	100	93.1	100	93.1	100	93.1	96.4	-	-
13-2 早期がん割合を性別・年齢5歳階級別に集計したか*	93.1	100	50.0	100	93.1	100	93.1	100	93.1	96.4	-	-
13-3 早期がん割合を検診機関別に集計したか*	93.1	100	50.0	100	93.1	100	93.1	100	93.1	96.4	-	-
13-4 早期がん割合を検診受診歴別に集計したか*	93.1	100	50.0	100	93.1	100	93.1	100	93.1	96.4	-	-
13-5 早期がん割合を検査方法別に集計したか*	-	-	-	-	-	-	-	-	86.2	89.3	-	-
<b>【14】 粘膜内がん、非浸潤がんの集計</b>												
14-1 粘膜内がんを集計したか*	93.1	100	50.0	100	93.1	100	-	-	-	-	-	-
14-1 非浸潤がんを集計したか*	-	-	-	-	-	-	-	-	93.1	96.4	-	-
<b>【15】 上皮内病変（CIN・AISなど）数の集計</b>												
15-1 上皮内病変(CIN・AISなど)数を集計したか(区分毎)*	-	-	-	-	-	-	-	-	-	-	88.9	96.6
15-2 上皮内病変(CIN・AISなど)数を年齢5歳階級別に集計したか(区分毎)*	-	-	-	-	-	-	-	-	-	-	88.9	96.6
15-3 上皮内病変(CIN・AISなど)数を検診機関別に集計したか(区分毎)*	-	-	-	-	-	-	-	-	-	-	88.9	96.6
15-4 上皮内病変(CIN・AISなど)数を検診受診歴別に集計したか(区分毎)*	-	-	-	-	-	-	-	-	-	-	88.9	93.1
<b>【16】 進行度がA期のがん割合の集計</b>												
16-1 進行度がA期のがん割合を集計したか*	-	-	-	-	-	-	-	-	-	-	83.3	86.2
16-2 進行度がA期のがん割合を年齢5歳階級別に集計したか*	-	-	-	-	-	-	-	-	-	-	83.3	86.2
16-3 進行度がA期のがん割合を検診機関別に集計したか*	-	-	-	-	-	-	-	-	-	-	77.8	82.8
16-4 進行度がA期のがん割合を検診受診歴別に集計したか*	-	-	-	-	-	-	-	-	-	-	83.3	86.2

\* 「事業評価のためのチェックリスト・市区町村用」に記載されている項目

国立がん研究センター がん情報サービス [https://ganjoho.jp/med\\_pro/pre\\_scr/screening/check\\_list.html](https://ganjoho.jp/med_pro/pre_scr/screening/check_list.html)

### 3 プロセス指標値(和歌山県)

表6 市区町村別のプロセス指標値

胃がん(エックス線)

自治体名	令和元年度プロセス指標値(男女計 50~74歳)														
	受診者数(人)			要精検率(%)			精検受診率(%)			がん発見率(%)			陽性反応適中度(%)		
	集団	個別	計	集団	個別	計	集団	個別	計	集団	個別	計	集団	個別	計
全国	1,296,836	381,217	1,678,053	6.8	7.3	6.9	83.3	72.8	80.8	0.11	0.10	0.11	1.69	1.34	1.61
和歌山県	9,116	1,629	10,745	3.5	11.0	4.6	81.0	65.6	75.4	0.12	0.18	0.13	3.49	1.67	2.83
和歌山市	426	317	743	4.5	5.4	4.8	94.7	17.6	58.3	0	0	0	0	0	0
海南市	114	213	327	6.1	4.7	5.2	85.7	80.0	82.4	0	0	0	0	0	0
橋本市	678	194	872	4.3	39.2	12.0	75.9	84.2	81.9	0.59	0	0.46	13.79	0	3.81
有田市	293	60	353	4.8	15.0	6.5	71.4	77.8	73.9	0.68	0	0.57	14.29	0	8.70
御坊市	140	60	200	2.1	3.3	2.5	100	100	100	0	0	0	0	0	0
田辺市	531	342	873	2.1	11.1	5.6	100	52.6	63.3	0	0.29	0.11	0	2.63	2.04
新宮市	201	84	285	0	9.5	2.8	-	62.5	62.5	-	1.19	0.35	-	12.50	12.50
紀の川市	1,615	27	1,642	4.1	7.4	4.2	77.6	0	75.4	0.06	0	0.06	1.49	0	1.45
若田市	290	28	318	0.7	14.3	1.9	100	25.0	50.0	0	0	0	0	0	0
紀美野町	62	9	71	6.5	11.1	7.0	100	0	80.0	0	0	0	0	0	0
かつらぎ町	342	6	348	12.6	16.7	12.6	81.4	0	79.5	0	0	0	0	0	0
九度山町	69	3	72	0	0	0	-	-	-	-	-	-	-	-	-
高野町	55	6	61	10.9	0	9.8	50.0	-	50.0	0	-	-	0	-	0
湯浅町	493	-	493	0	-	0	-	-	-	-	-	-	-	-	-
広川町	311	-	311	7.7	-	7.7	83.3	-	83.3	0.32	-	0.32	4.17	-	4.17
有田川町	690	36	726	4.2	5.6	4.3	93.1	100	93.5	0.14	0	0.14	3.45	0	3.23
美浜町	98	-	98	0	-	0	-	-	-	-	-	-	-	-	-
日高町	141	-	141	1.4	-	1.4	100	-	100	0	-	0	0	-	0
由良町	191	107	298	2.6	1.9	2.3	40.0	0	28.6	0	0	0	0	0	0
印南町	370	37	407	1.6	5.4	2.0	83.3	100	87.5	0	0	0	0	0	0
みなべ町	342	-	342	0.9	-	0.9	100	-	100	0	-	0	0	-	0
日高川町	475	6	481	1.9	16.7	2.1	77.8	100	80.0	0	16.67	0.21	0	100	10.00
白浜町	217	38	255	0.9	0	0.8	50.0	-	50.0	0	-	0	0	-	0
上富田町	207	6	213	2.9	33.3	3.8	100	100	100	0	0	0	0	0	0
すさみ町	120	-	120	8.3	-	8.3	70.0	-	70.0	0.83	-	0.83	10.00	-	10.00
那智勝浦町	86	31	117	0	6.5	1.7	-	50.0	50.0	-	0	0	-	0	0
太地町	74	2	76	0	0	0	-	-	-	-	-	-	-	-	-
古座川町	97	-	97	3.1	-	3.1	0	-	0	0	-	0	0	-	0
北山村	22	-	22	13.6	-	13.6	66.7	-	66.7	0	-	0	0	-	0
串本町	366	17	383	2.2	5.9	2.3	87.5	0	77.8	0.27	0	0.26	12.50	0	11.11

胃がん(内視鏡)

自治体名	令和元年度プロセス指標値(男女計 50~74歳)														
	受診者数(人)			要精検率(%)			精検受診率(%)			がん発見率(%)			陽性反応適中度(%)		
	集団	個別	計	集団	個別	計	集団	個別	計	集団	個別	計	集団	個別	計
全国	15,632	764,129	779,761	4.3	7.5	7.4	83.9	94.0	93.9	0.15	0.29	0.29	3.59	3.92	3.92
和歌山県	-	15,731	15,731	-	15.6	15.6	-	96.5	96.5	-	0.43	0.43	-	2.73	2.73
和歌山市	-	2,059	2,059	-	28.1	28.1	-	98.6	98.6	-	0.63	0.63	-	2.25	2.25
海南市	-	3,421	3,421	-	10.9	10.9	-	96.3	96.3	-	0.47	0.47	-	4.28	4.28
橋本市	-	1,328	1,328	-	12.3	12.3	-	98.2	98.2	-	0.53	0.53	-	4.29	4.29
有田市	-	755	755	-	16.0	16.0	-	99.2	99.2	-	0.66	0.66	-	4.13	4.13
御坊市	-	444	444	-	9.9	9.9	-	100	100	-	0.45	0.45	-	4.55	4.55
田辺市	-	1,365	1,365	-	10.4	10.4	-	81.0	81.0	-	0.37	0.37	-	3.52	3.52
新宮市	-	679	679	-	25.6	25.6	-	98.3	98.3	-	0.29	0.29	-	1.15	1.15
紀の川市	-	1,275	1,275	-	9.6	9.6	-	80.3	80.3	-	0.24	0.24	-	2.46	2.46
若田市	-	1,260	1,260	-	6.8	6.8	-	96.5	96.5	-	0.24	0.24	-	3.49	3.49
紀美野町	-	610	610	-	55.2	55.2	-	100	100	-	0.33	0.33	-	0.59	0.59
かつらぎ町	-	496	496	-	13.9	13.9	-	98.6	98.6	-	0.60	0.60	-	4.35	4.35
九度山町	-	167	167	-	8.4	8.4	-	100	100	-	0	0	-	0	0
高野町	-	55	55	-	7.3	7.3	-	100	100	-	0	0	-	0	0
湯浅町	-	-	-	-	-	-	-	-	-	-	-	-	-	-	-
広川町	-	-	-	-	-	-	-	-	-	-	-	-	-	-	-
有田川町	-	-	-	-	-	-	-	-	-	-	-	-	-	-	-
美浜町	-	213	213	-	10.8	10.8	-	100	100	-	0.47	0.47	-	4.35	4.35
日高町	-	124	124	-	8.9	8.9	-	100	100	-	0	0	-	0	0
由良町	-	-	-	-	-	-	-	-	-	-	-	-	-	-	-
印南町	-	-	-	-	-	-	-	-	-	-	-	-	-	-	-
みなべ町	-	118	118	-	46.6	46.6	-	100	100	-	0.85	0.85	-	1.82	1.82
日高川町	-	71	71	-	16.9	16.9	-	100	100	-	0	0	-	0	0
白浜町	-	496	496	-	10.5	10.5	-	98.1	98.1	-	0.40	0.40	-	3.85	3.85
上富田町	-	121	121	-	11.6	11.6	-	100	100	-	0	0	-	0	0
すさみ町	-	63	63	-	19.0	19.0	-	100	100	-	1.59	1.59	-	8.33	8.33
那智勝浦町	-	411	411	-	5.8	5.8	-	100	100	-	0	0	-	0	0
太地町	-	31	31	-	0	0	-	-	-	-	-	-	-	-	-
古座川町	-	-	-	-	-	-	-	-	-	-	-	-	-	-	-
北山村	-	-	-	-	-	-	-	-	-	-	-	-	-	-	-
串本町	-	169	169	-	14.2	14.2	-	95.8	95.8	-	0.59	0.59	-	4.17	4.17

大腸がん

自治体名	受診者数(人)			令和元年度プロセス指標値(男女計 40~74歳)											
	集団	個別	計	要精検率(%)			精検受診率(%)			がん発見率(%)			陽性反応適中度(%)		
				集団	個別	計	集団	個別	計	集団	個別	計	集団	個別	計
全国	2,641,863	3,127,632	5,769,495	5.7	7.1	6.5	76.2	67.7	71.1	0.17	0.23	0.20	2.98	3.23	3.13
和歌山県	24,280	26,597	50,877	5.9	8.2	7.1	74.9	62.5	67.4	0.20	0.28	0.24	3.36	3.44	3.41
和歌山市	1,331	5,216	6,547	5.9	9.1	8.4	78.5	50.3	54.3	0.08	0.35	0.29	1.27	3.81	3.44
海南市	210	3,983	4,193	6.7	8.2	8.1	64.3	73.6	73.2	0	0.28	0.26	0	3.37	3.24
橋本市	1,514	3,484	4,998	6.7	7.1	7.0	86.1	64.4	70.7	0.26	0.23	0.24	3.96	3.24	3.45
有田市	572	1,067	1,639	8.4	9.3	9.0	77.1	75.8	76.2	0	0.28	0.18	0	3.03	2.04
御坊市	857	609	1,466	6.8	9.0	7.7	72.4	83.6	77.9	0.35	0.82	0.55	5.17	9.09	7.08
田辺市	1,593	2,418	4,011	5.3	9.6	7.9	84.7	68.5	72.9	0.50	0.08	0.25	9.41	0.86	3.15
新宮市	672	1,271	1,943	3.6	8.2	6.6	70.8	32.7	39.8	0.15	0.24	0.21	4.17	2.88	3.13
紀の川市	4,373	1,405	5,778	5.2	5.5	5.2	73.0	50.6	67.3	0.16	0.28	0.19	3.10	5.19	3.63
岩出市	1,241	2,626	3,867	4.4	7.2	6.3	58.2	61.9	61.1	0.24	0.34	0.31	5.45	4.76	4.92
紀美野町	114	618	732	6.1	10.5	9.8	85.7	66.2	68.1	0	0.32	0.27	0	3.08	2.78
かつらぎ町	692	807	1,499	5.6	9.5	7.7	79.5	81.8	81.0	0.14	0.25	0.20	2.56	2.60	2.59
九度山町	96	209	305	0	0	0	-	-	-	-	-	-	-	-	-
高野町	84	75	159	13.1	6.7	10.1	36.4	0	25.0	1.19	0	0.63	9.09	0	6.25
湯浅町	672	-	672	6.0	-	6.0	80.0	-	80.0	0	-	0	0	-	0
広川町	562	-	562	6.2	-	6.2	80.0	-	80.0	0	-	0	0	-	0
有田川町	1,097	671	1,768	6.8	10.1	8.1	78.7	79.4	79.0	0.18	0	0.11	2.67	0	1.40
美浜町	350	-	350	7.7	-	7.7	92.6	-	92.6	1.43	-	1.43	18.52	-	18.52
日高町	452	-	452	6.6	-	6.6	76.7	-	76.7	0.22	-	0.22	3.33	-	3.33
由良町	352	118	470	8.2	8.5	8.3	72.4	0	53.8	0	0	0	0	0	0
印南町	696	171	867	8.3	12.3	9.1	74.1	47.6	67.1	0.14	0	0.12	1.72	0	1.27
みなべ町	1,795	-	1,795	5.1	-	5.1	62.0	-	62.0	0.06	-	0.06	1.09	-	1.09
日高川町	1,022	26	1,048	7.0	7.7	7.1	75.0	100	75.7	0.39	0	0.38	5.56	0	5.41
白浜町	678	703	1,381	5.3	6.5	5.9	72.2	56.5	63.4	0	0.43	0.22	0	6.52	3.66
上富田町	995	16	1,011	4.0	0	4.0	80.0	-	80.0	0.40	-	0.40	10.00	-	10.00
すさみ町	461	-	461	6.1	-	6.1	67.9	-	67.9	0	-	0	0	-	0
那智勝浦町	240	867	1,107	7.1	8.0	7.8	82.4	69.6	72.1	0.42	0.46	0.45	5.88	5.80	5.81
太地町	182	36	218	9.9	2.8	8.7	88.9	0	84.2	0	0	0	0	0	0
古座川町	283	4	287	8.5	0	8.4	33.3	-	33.3	0	-	0	0	-	0
北山村	41	-	41	7.5	-	7.3	100	-	100	0	-	0	0	-	0
串本町	1,053	197	1,250	5.4	7.1	5.7	78.9	64.3	76.1	0	0.51	0.08	0	7.14	1.41

和歌山

肺がん

自治体名	受診者数(人)			令和元年度プロセス指標値(男女計 40~74歳)											
	集団	個別	計	要精検率(%)			精検受診率(%)			がん発見率(%)			陽性反応適中度(%)		
				集団	個別	計	集団	個別	計	集団	個別	計	集団	個別	計
全国	3,034,786	2,198,105	5,232,891	1.6	2.1	1.8	85.8	81.5	83.7	0.05	0.04	0.04	2.85	1.99	2.43
和歌山県	25,697	24,892	50,589	0.8	1.9	1.4	89.4	74.5	79.2	0.04	0.03	0.03	4.13	1.46	2.30
和歌山市	968	6,061	7,029	1.8	2.2	2.1	82.4	73.5	74.5	0.31	0.07	0.10	17.65	3.03	4.70
海南市	223	4,263	4,486	3.1	1.4	1.5	85.7	83.6	83.8	0	0	0	0	0	0
橋本市	1,611	3,582	5,193	1.6	1.7	1.7	88.5	76.7	80.2	0	0.03	0.02	0	1.67	1.16
有田市	855	259	1,114	1.1	5.0	2.0	100	84.6	90.9	0.12	0	0.09	11.11	0	4.55
御坊市	919	458	1,377	0.9	5.0	2.3	100	82.6	87.1	0	0	0	0	0	0
田辺市	1,620	1,866	3,486	0	0.5	0.3	-	100	100	-	0	0	-	0	0
新宮市	656	1,330	1,986	0	1.1	0.8	-	53.3	53.3	-	0	0	-	0	0
紀の川市	5,130	-	5,130	1.2	-	1.2	93.7	-	93.7	0.02	-	0.02	1.59	-	1.59
岩出市	1,210	2,881	4,091	0	3.6	2.5	-	84.6	84.6	-	0.07	0.05	-	1.92	1.92
紀美野町	138	670	808	0.7	0.7	0.7	100	100	100	0	0	0	0	0	0
かつらぎ町	677	796	1,473	2.4	0.6	1.4	81.3	100	85.7	0.15	0	0.07	6.25	0	4.76
九度山町	99	217	316	0	0.9	0.6	-	0	0	-	0	0	-	0	0
高野町	95	71	166	0	2.8	1.2	-	0	0	-	0	0	-	0	0
湯浅町	632	-	632	0.6	-	0.6	75.0	-	75.0	0	-	0	0	-	0
広川町	535	-	535	1.3	-	1.3	100	-	100	0	-	0	0	-	0
有田川町	1,077	319	1,396	0.8	1.6	1.0	88.9	20.0	64.3	0.09	0	0.07	11.11	0	7.14
美浜町	502	-	502	1.6	-	1.6	87.5	-	87.5	0	-	0	0	-	0
日高町	512	-	512	0.6	-	0.6	100	-	100	0	-	0	0	-	0
由良町	380	117	497	0.8	0	0.6	66.7	-	66.7	0	-	0	0	-	0
印南町	697	167	864	0.9	0	0.7	100	-	100	0	-	0	0	-	0
みなべ町	1,929	-	1,929	0	-	0	-	-	-	-	-	-	-	-	-
日高川町	1,129	20	1,149	1.0	10.0	1.1	100	50.0	92.3	0.09	0	0.09	9.09	0	7.69
白浜町	756	621	1,377	0	0.8	0.4	-	60.0	60.0	-	0	0	-	0	0
上富田町	1,112	22	1,134	0	9.1	0.2	-	100	100	-	0	0	-	0	0
すさみ町	457	-	457	0.2	-	0.2	100	-	100	0	-	0	0	-	0
那智勝浦町	185	978	1,163	0	2.5	2.1	-	4.2	4.2	-	0	0	-	0	0
太地町	279	30	309	2.9	13.3	3.9	62.5	100	75.0	0.36	0	0.32	12.50	0	8.33
古座川町	281	3	284	2.1	0	2.1	83.3	-	83.3	0	-	0	0	-	0
北山村	41	-	41	4.9	-	4.9	50.0	-	50.0	0	-	0	0	-	0
串本町	992	161	1,153	0.3	3.1	0.7	100	100	100	0	0	0	0	0	0

乳がん

自治体名	受診者数(人)			令和元年度プロセス指標値(女 40~74歳)											
	集団	個別	計	要精検率(%)			精検受診率(%)			がん発見率(%)			陽性反応適中度(%)		
				集団	個別	計	集団	個別	計	集団	個別	計	集団	個別	計
全国	1,294,852	1,487,379	2,782,231	4.7	7.2	6.0	91.6	88.3	89.5	0.28	0.34	0.31	5.84	4.79	5.17
和歌山県	12,149	14,512	26,661	5.4	7.5	6.6	90.2	90.0	90.0	0.25	0.49	0.38	4.53	6.54	5.78
和歌山市	589	5,187	5,776	6.1	6.2	6.2	91.7	90.7	90.8	0.17	0.60	0.55	2.78	9.57	8.89
海南市	138	1,000	1,138	9.4	10.0	9.9	92.3	92.0	92.0	1.45	0.80	0.88	15.38	8.00	8.85
橋本市	677	1,269	1,946	6.1	4.2	4.8	90.2	98.1	94.7	0.30	0.55	0.46	4.88	13.21	9.57
有田市	155	288	443	9.7	10.4	10.2	86.7	96.7	93.3	0	1.04	0.68	0	10.00	6.67
御坊市	513	556	1,069	2.5	6.5	4.6	100	100	100	0.19	0	0.09	7.69	0	2.04
田辺市	661	989	1,650	4.4	7.2	6.1	93.1	97.2	96.0	0.30	0.30	0.30	6.90	4.23	5.00
新宮市	615	441	1,056	5.7	7.3	6.3	97.1	31.3	65.7	0.33	0.23	0.28	5.71	3.13	4.48
紀の川市	3,238	630	3,868	5.7	11.1	6.6	88.6	84.3	87.4	0	0.32	0.05	0	2.86	0.79
岩出市	972	1,326	2,298	4.7	9.5	7.5	89.1	97.6	95.3	0.21	0.45	0.35	4.35	4.76	4.65
紀美野町	52	86	138	7.7	12.8	10.9	100	100	100	0	0	0	0	0	0
かつらぎ町	238	282	520	4.2	6.4	5.4	100	100	100	1.26	0.35	0.77	30.00	5.56	14.29
九度山町	42	94	136	9.5	0	2.9	50.0	-	50.0	0	-	0	0	-	0
高野町	35	15	50	11.4	0	8.0	100	-	100	2.86	-	2.00	25.00	-	25.00
湯浅町	346	162	508	9.2	10.5	9.6	90.6	94.1	91.8	0	0	0	0	0	0
広川町	204	61	265	4.9	6.6	5.3	90.0	100	92.9	0.49	1.64	0.75	10.00	25.00	14.29
有田川町	613	311	924	8.0	10.9	9.0	89.8	100	94.0	0.82	0	0.54	10.20	0	6.02
美浜町	156	194	350	1.9	5.2	3.7	100	100	100	0	1.03	0.57	0	20.00	15.38
日高町	275	144	419	3.3	5.6	4.1	100	100	100	0	0	0	0	0	0
由良町	228	120	348	3.1	8.3	4.9	85.7	100	94.1	1.32	0	0.86	42.86	0	17.65
印南町	268	268	536	2.2	7.1	4.7	100	100	100	0	0	0	0	0	0
みなべ町	415	118	533	6.5	11.0										



子宮頸がん

自治体名	令和元年度プロセス指標値(女 20~74歳)														
	受診者数(人)			要精検率(%)			精検受診率(%)			がん発見率(%)			陽性反応適中度(%)		
	集団	個別	計	集団	個別	計	集団	個別	計	集団	個別	計	集団	個別	計
全国	1,035,734	2,904,396	3,940,130	1.4	2.5	2.2	84.4	72.9	74.8	0.02	0.03	0.02	1.24	1.05	1.09
和歌山県	3,370	31,183	34,553	0.5	2.4	2.2	81.3	80.6	80.6	0	0.04	0.03	0	1.49	1.46
和歌山市	-	8,397	8,397	-	2.1	2.1	-	88.0	88.0	-	0.05	0.05	-	2.29	2.29
海南市	127	2,896	3,023	0	1.8	1.8	-	84.9	84.9	-	0.03	0.03	-	1.89	1.89
橋本市	-	2,423	2,423	-	2.7	2.7	-	100	100	-	0.08	0.08	-	3.08	3.08
有田市	-	765	765	-	2.7	2.7	-	100	100	-	0	0	-	0	0
御坊市	-	1,243	1,243	-	4.0	4.0	-	96.0	96.0	-	0	0	-	0	0
田辺市	561	1,906	2,467	0.9	2.2	1.9	60.0	56.1	56.5	0	0	0	0	0	0
新宮市	466	941	1,407	0.2	2.1	1.5	100	55.0	57.1	0	0	0	0	0	0
紀の川市	-	2,743	2,743	-	2.4	2.4	-	33.3	33.3	-	0	0	-	0	0
岩出市	-	2,885	2,885	-	2.0	2.0	-	77.2	77.2	-	0	0	-	0	0
紀美野町	70	298	368	0	4.7	3.8	-	100	100	-	0	0	-	0	0
かつらぎ町	-	547	547	-	2.9	2.9	-	100	100	-	0	0	-	0	0
九度山町	-	107	107	-	0	0	-	-	-	-	-	-	-	-	-
高野町	36	47	83	0	2.1	1.2	-	0	0	-	0	0	-	0	0
湯浅町	215	570	785	0	2.1	1.5	-	66.7	66.7	-	0	0	-	0	0
広川町	121	264	385	0	2.3	1.6	-	83.3	83.3	-	0.76	0.52	-	33.33	33.33
有田川町	140	1,328	1,468	0	2.6	2.4	-	91.4	91.4	-	0	0	-	0	0
美浜町	-	304	304	-	3.6	3.6	-	100	100	-	0	0	-	0	0
日高町	-	461	461	-	4.1	4.1	-	94.7	94.7	-	0	0	-	0	0
由良町	-	262	262	-	3.4	3.4	-	88.9	88.9	-	0	0	-	0	0
印南町	-	522	522	-	2.5	2.5	-	84.6	84.6	-	0	0	-	0	0
みなべ町	415	241	656	0.5	2.5	1.2	100	100	100	0	0	0	0	0	0
日高川町	220	463	683	0	3.9	2.6	-	88.9	88.9	-	0.22	0.15	-	5.56	5.56
白浜町	112	542	654	1.8	1.7	1.7	100	33.3	45.5	0	0	0	0	0	0
上富田町	294	294	588	1.4	3.4	2.4	75.0	100	92.9	0	0.34	0.17	0	10.00	7.14
すさみ町	50	65	115	2.0	4.6	3.5	100	33.3	50.0	0	0	0	0	0	0
那智勝浦町	230	424	654	0	1.2	0.8	-	20.0	20.0	-	0	0	-	0	0
太地町	68	83	151	0	0	0	-	-	-	-	-	-	-	-	-
古座川町	119	29	148	0	3.4	0.7	-	0	0	-	0	0	-	0	0
北山村	28	5	33	3.6	0	3.0	100	-	100	0	-	0	0	-	0
串本町	98	128	226	0	1.6	0.9	-	100	100	-	0	0	-	0	0

# 【鳥取県】都道府県別がん検診実施状況

## 1 指針に基づくがん検診実施状況(鳥取県)

表1 指針に基づく検診実施状況(令和3年度の検診実施状況)

	実施したと回答した市区町村割合(%)				
	胃 <sup>*1</sup>	大腸	肺	乳	子宮頸
集計対象市区町村数	19	19	19	19	19
集計対象市区町村割合(%)	100	100	100	100	100
指針に基づく対象年齢で検診を実施した <sup>*1 *2</sup>	0	84.2	78.9	100	100
指針に基づく受診間隔 <sup>*</sup> で検診を実施した <sup>*1 *2</sup>	0	100	94.7	31.6	0

\*1 平成28年2月の指針改定に伴い、胃がん検診ではそれまで対象年齢は「40歳以上、上限制限なし」、受診間隔は「年1回」であったのが、それぞれ「50歳以上、上限制限なし(ただし、胃部エックス線検査については、当分の間、40歳以上の者を対象としても差し支えない。)」」「同一人にとって受診機会は毎年あるが、原則2年に1回の受診間隔(ただし、胃部エックス線検査については、当分の間、年1回実施しても差し支えない)」に変更された。  
よって、平成29年度調査(平成28年度検診体制)以降は、胃がん検診の対象年齢は「50歳以上、上限制限なし」、受診間隔は「2年に1回」と回答した場合のみ指針に基づくものとして集計している。

\*2 令和3年度調査(令和2年度検診体制)以降、指針に基づく検診方法(14ページ参照)の対象年齢と受診間隔の回答をもとに集計した。

表2 指針に基づかない検診実施状況(令和3年度の検診実施状況)

	実施したと回答した市区町村割合(%)
集計対象市区町村数	19
集計対象市区町村割合(%)	100
指針以外の何らかの部位で検診を実施した	78.9
前立腺がん検診(PSA検査)を実施した	68.4
子宮体がん検診(細胞診)を実施した	26.3
エコーによる検診(肝臓、卵巣、甲状腺)を実施した	10.5
その他の何らかの検診を実施した	26.3

2 市区町村用がん検診チェックリスト実施率(鳥取県)

表3 チェックリスト実施率(全項目)

	実施したと回答した市区町村割合(%)											
	胃		胃		大腸		肺		乳		子宮頸	
	(エックス線)		(内視鏡)		集団	個別	集団	個別	集団	個別	集団	個別
	集団	個別	集団	個別								
集計対象市区町村数	19	7	0	18	18	13	19	13	18	18	18	19
集計対象市区町村割合(%)	100	36.8	0	94.7	94.7	68.4	100	68.4	94.7	94.7	94.7	100
チェックリスト全項目の実施率*	76.4	74.7	-	69.3	75.9	71.3	76.4	71.0	77.9	69.6	78.0	69.1

表4 チェックリスト実施率(令和3年度の検診体制整備に関する項目)

	実施したと回答した市区町村割合(%)											
	胃		胃		大腸		肺		乳		子宮頸	
	(エックス線)		(内視鏡)		集団	個別	集団	個別	集団	個別	集団	個別
	集団	個別	集団	個別								
集計対象市区町村数	19	8	0	19	18	13	19	13	18	18	18	19
集計対象市区町村割合(%)	100	42.1	0	100	94.7	68.4	100	68.4	94.7	94.7	94.7	100
<b>【1】 検診対象者</b>												
1-1 対象者全員の氏名を記載した名簿を、住民台帳などに基づいて作成したか*	100	100	-	100	100	100	100	100	100	100	100	100
1-2 対象者全員に、個別に受診勧奨を行ったか*	78.9	62.5	-	73.7	83.3	76.9	73.7	76.9	77.8	77.8	77.8	78.9
1-3 受診勧奨を行った住民のうち未受診者全員に対し、再度の受診勧奨を個人毎(手紙・電話・訪問等)に行ったか*	10.5	0	-	5.3	5.6	7.7	5.3	7.7	16.7	5.6	16.7	10.5
1-4 対象者数(推計でも可)を把握したか*	94.7	100	-	94.7	94.4	100	94.7	100	100	94.4	100	94.7
<b>【2】 受診者の情報管理</b>												
2-1 個人別の受診(記録)台帳またはデータベースを作成したか*	100	100	-	100	100	100	100	100	100	100	100	100
2-2 過去5年間の受診歴を記録しているか*	100	100	-	100	100	100	100	100	100	100	100	94.7
<b>【3】 受診者への説明、及び要精検者への説明</b>												
3-1 受診勧奨時に、「検診機関用チェックリスト 1.受診者への説明」が全項目記載された資料を、全員に個別配布したか*	36.8	50.0	-	47.4	38.9	53.8	42.1	46.2	38.9	44.4	38.9	42.1
3-2 要精検者全員に対し、受診可能な精密検査機関名(医療機関名)の一覧を提示したか*	100	100	-	94.7	100	100	100	100	100	100	100	100
3-3 上記(3-2)の一覧に掲載したすべての精密検査機関には、あらかじめ精密検査結果の報告を依頼したか*	94.7	87.5	-	89.5	94.4	92.3	94.7	92.3	94.4	94.4	94.4	94.7
<b>【4】 精密検査結果の把握、精密検査未受診者の特定と受診勧奨</b>												
4-1 精密検査方法及び、精密検査(治療)結果を把握したか*	100	100	-	100	100	100	100	100	100	100	100	100
4-2 精密検査方法及び、精密検査(治療)結果が不明の者については、本人もしくは精密検査機関への照会等により、結果を確認したか*	84.2	100	-	84.2	83.3	92.3	84.2	92.3	88.9	83.3	88.9	84.2
4-3 個人毎の精密検査方法及び、精密検査(治療)結果を、市区町村、検診機関(医療機関)、精密検査機関が共有したか*	78.9	62.5	-	63.2	77.8	53.8	78.9	53.8	83.3	61.1	83.3	57.9
4-4 過去5年間の精密検査方法及び、精密検査(治療)結果を記録しているか*	100	100	-	94.7	100	100	100	100	100	100	100	94.7
4-5 精密検査未受診と精密検査結果未把握を定義に従って区別し、精密検査未受診者を特定したか*	84.2	87.5	-	84.2	83.3	76.9	84.2	84.6	83.3	83.3	83.3	84.2
4-6 精密検査未受診者に精密検査の受診勧奨を行ったか*	68.4	87.5	-	63.2	66.7	69.2	68.4	76.9	61.1	72.2	61.1	68.4
<b>【5】 地域保健・健康増進事業報告</b>												
5-1 がん検診結果や精密検査結果の最終報告(令和2年度地域保健・健康増進事業報告)を行ったか*	100	100	-	100	100	100	100	100	100	100	100	100
5-2 がん検診の結果について、地域保健・健康増進事業報告の全項目を計上できるよう、委託先(検診機関(医療機関)、医師会など)に報告を求めたか*	100	100	-	100	100	100	100	100	100	100	100	100
5-3 がん検診の結果について、委託先からの報告内容が地域保健・健康増進事業報告を網羅できていない場合、改善を求めたか*	94.7	100	-	94.7	94.4	92.3	94.7	92.3	94.4	94.4	94.4	94.7
5-4 精密検査結果について、地域保健・健康増進事業報告の全項目を計上できるよう、委託先(検診機関(医療機関)、精密検査機関、医師会など)に報告を求めたか*	94.7	100	-	94.7	94.4	92.3	94.7	92.3	94.4	94.4	94.4	94.7
5-5 精密検査結果について、委託先からの報告内容が地域保健・健康増進事業報告を網羅できていない場合、改善を求めたか*	94.7	100	-	94.7	94.4	92.3	94.7	92.3	94.4	94.4	94.4	94.7
<b>【6】 検診機関(医療機関)の質の担保</b>												
6-1 委託先検診機関(医療機関)を、仕様書の内容に基づいて選定したか*	89.5	87.5	-	89.5	88.9	84.6	89.5	84.6	88.9	88.9	88.9	89.5
6-2 仕様書(もしくは実施要綱)の内容は、「仕様書に明記すべき必要最低限の精度管理項目」を満たしたか*	73.7	62.5	-	73.7	77.8	61.5	73.7	69.2	72.2	72.2	72.2	73.7
6-3 検診終了後に、委託先検診機関(医療機関)で仕様書(もしくは実施要綱)の内容が遵守されたことを確認したか*	42.1	37.5	-	42.1	44.4	15.4	42.1	23.1	38.9	38.9	38.9	42.1
6-4 検診機関(医療機関)に精度管理評価を個別にフィードバックしたか*	21.1	12.5	-	15.8	22.2	7.7	21.1	15.4	22.2	16.7	22.2	15.8
6-5 「検診機関用チェックリスト」の遵守状況をフィードバックしたか*	15.8	12.5	-	10.5	16.7	7.7	15.8	15.4	16.7	11.1	16.7	10.5
6-6 検診機関(医療機関)毎のプロセス指標値を集計してフィードバックしたか*	15.8	12.5	-	10.5	16.7	7.7	15.8	15.4	16.7	11.1	16.7	10.5
6-7 上記(6-4.6-5.6-6)の結果をふまえて、課題のある検診機関(医療機関)に改善策をフィードバックしたか*	15.8	12.5	-	10.5	16.7	7.7	15.8	15.4	16.7	11.1	16.7	10.5

表5 チェックリスト実施率（令和元年度の精度管理指標の把握に関する項目）

	実施したと回答した市区町村割合(%)											
	胃		胃		大腸		肺		乳		子宮頸	
	(エックス線)		(内視鏡)									
	集団	個別	集団	個別	集団	個別	集団	個別	集団	個別	集団	個別
集計対象市区町村数	19	7	0	18	18	13	19	13	18	18	18	19
集計対象市区町村割合(%)	100	36.8	0	94.7	94.7	68.4	100	68.4	94.7	94.7	94.7	100
<b>【7】 受診率（受診者数）の集計</b>												
7-1 受診率を集計したか*	94.7	85.7	-	83.3	88.9	84.6	89.5	84.6	94.4	83.3	94.4	84.2
7-2 受診率を性別・年齢5歳階級別に集計したか*	89.5	85.7	-	83.3	88.9	84.6	89.5	84.6	94.4	83.3	94.4	84.2
7-3 受診者数を検診機関別に集計したか*	89.5	71.4	-	77.8	88.9	76.9	89.5	76.9	94.4	77.8	94.4	78.9
7-4 受診者数を検診受診歴別に集計したか*	94.7	85.7	-	83.3	88.9	84.6	89.5	84.6	94.4	83.3	94.4	84.2
<b>【8】 要精検率の集計</b>												
8-1 要精検率を集計したか*	94.7	85.7	-	77.8	94.4	92.3	89.5	84.6	100	83.3	100	84.2
8-2 要精検率を性別・年齢5歳階級別に集計したか*	84.2	71.4	-	72.2	83.3	76.9	84.2	76.9	88.9	77.8	88.9	78.9
8-3 要精検率を検診機関別に集計したか*	84.2	71.4	-	66.7	83.3	69.2	78.9	61.5	88.9	61.1	88.9	63.2
8-4 要精検率を検診受診歴別に集計したか*	73.7	71.4	-	66.7	72.2	61.5	73.7	61.5	77.8	66.7	77.8	68.4
<b>【9】 精検受診率の集計</b>												
9-1 精検受診率を集計したか*	94.7	85.7	-	77.8	94.4	92.3	89.5	76.9	100	83.3	100	84.2
9-2 精検受診率を性別・年齢5歳階級別に集計したか*	89.5	85.7	-	77.8	88.9	84.6	89.5	76.9	94.4	83.3	94.4	84.2
9-3 精検受診率を検診機関別に集計したか*	84.2	71.4	-	66.7	83.3	69.2	78.9	61.5	88.9	61.1	88.9	63.2
9-4 精検受診率を検診受診歴別に集計したか*	78.9	85.7	-	72.2	77.8	69.2	78.9	69.2	83.3	72.2	83.3	73.7
<b>【10】 精検未受診率の集計</b>												
10-1 精検未受診率を集計したか*	84.2	85.7	-	77.8	83.3	84.6	84.2	76.9	88.9	83.3	88.9	84.2
<b>【11】 がん発見率の集計</b>												
11-1 がん発見率を集計したか*	94.7	85.7	-	77.8	94.4	84.6	89.5	76.9	100	77.8	100	78.9
11-2 がん発見率を性別・年齢5歳階級別に集計したか*	84.2	85.7	-	72.2	83.3	76.9	84.2	76.9	88.9	72.2	88.9	73.7
11-3 がん発見率を検診機関別に集計したか*	78.9	71.4	-	55.6	77.8	69.2	73.7	61.5	83.3	50.0	83.3	52.6
11-4 がん発見率を検診受診歴別に集計したか*	73.7	85.7	-	66.7	72.2	69.2	73.7	69.2	77.8	61.1	77.8	63.2
11-5 がん発見率を検査方法別に集計したか*	-	-	-	-	-	-	-	-	94.4	72.2	-	-
<b>【12】 陽性反応適中度の集計</b>												
12-1 陽性反応適中度を集計したか*	78.9	57.1	-	61.1	72.2	69.2	68.4	46.2	77.8	61.1	77.8	57.9
12-2 陽性反応適中度を性別・年齢5歳階級別に集計したか*	57.9	57.1	-	44.4	55.6	61.5	57.9	46.2	61.1	50.0	61.1	47.4
12-3 陽性反応適中度を検診機関別に集計したか*	63.2	57.1	-	38.9	61.1	53.8	57.9	38.5	66.7	38.9	66.7	36.8
12-4 陽性反応適中度を検診受診歴別に集計したか*	42.1	57.1	-	33.3	38.9	38.5	47.4	38.5	44.4	33.3	50.0	31.6
12-5 陽性反応適中度を検査方法別に集計したか*	-	-	-	-	-	-	-	-	72.2	55.6	-	-
<b>【13】 早期がん割合の集計</b>												
13-1 早期がん割合を集計したか*	68.4	71.4	-	61.1	66.7	69.2	68.4	69.2	66.7	61.1	-	-
13-2 早期がん割合を性別・年齢5歳階級別に集計したか*	63.2	71.4	-	55.6	61.1	61.5	63.2	61.5	61.1	55.6	-	-
13-3 早期がん割合を検診機関別に集計したか*	63.2	71.4	-	55.6	61.1	61.5	63.2	61.5	61.1	55.6	-	-
13-4 早期がん割合を検診受診歴別に集計したか*	52.6	71.4	-	50.0	55.6	53.8	63.2	61.5	55.6	50.0	-	-
13-5 早期がん割合を検査方法別に集計したか*	-	-	-	-	-	-	-	-	66.7	61.1	-	-
<b>【14】 粘膜内がん、非浸潤がんの集計</b>												
14-1 粘膜内がんを集計したか*	36.8	28.6	-	27.8	38.9	23.1	-	-	-	-	-	-
14-1 非浸潤がんを集計したか*	-	-	-	-	-	-	-	-	33.3	27.8	-	-
<b>【15】 上皮内病変（CIN・AISなど）数の集計</b>												
15-1 上皮内病変（CIN・AISなど）数を集計したか（区分毎）*	-	-	-	-	-	-	-	-	-	-	94.4	78.9
15-2 上皮内病変（CIN・AISなど）数を年齢5歳階級別に集計したか（区分毎）*	-	-	-	-	-	-	-	-	-	-	83.3	73.7
15-3 上皮内病変（CIN・AISなど）数を検診機関別に集計したか（区分毎）*	-	-	-	-	-	-	-	-	-	-	83.3	57.9
15-4 上皮内病変（CIN・AISなど）数を検診受診歴別に集計したか（区分毎）*	-	-	-	-	-	-	-	-	-	-	72.2	63.2
<b>【16】 進行度がA期のがん割合の集計</b>												
16-1 進行度がA期のがん割合を集計したか*	-	-	-	-	-	-	-	-	-	-	50.0	42.1
16-2 進行度がA期のがん割合を年齢5歳階級別に集計したか*	-	-	-	-	-	-	-	-	-	-	44.4	36.8
16-3 進行度がA期のがん割合を検診機関別に集計したか*	-	-	-	-	-	-	-	-	-	-	44.4	26.3
16-4 進行度がA期のがん割合を検診受診歴別に集計したか*	-	-	-	-	-	-	-	-	-	-	38.9	31.6

\* 「事業評価のためのチェックリスト・市区町村用」に記載されている項目

国立がん研究センター がん情報サービス [https://ganjoho.jp/med\\_pro/pre\\_scr/screening/check\\_list.html](https://ganjoho.jp/med_pro/pre_scr/screening/check_list.html)

### 3 プロセス指標値(鳥取県)

表6 市区町村別のプロセス指標値

胃がん(エックス線)

自治体名	令和元年度プロセス指標値(男女計 50~74歳)														
	受診者数(人)			要精検率(%)			精検受診率(%)			がん発見率(%)			陽性反応適中度(%)		
	集団	個別	計	集団	個別	計	集団	個別	計	集団	個別	計	集団	個別	計
全国	1,296,836	381,217	1,678,053	6.8	7.3	6.9	83.3	72.8	80.8	0.11	0.10	0.11	1.69	1.34	1.61
鳥取県	5,716	670	6,386	7.3	12.4	7.8	88.8	85.5	88.2	0.07	0.15	0.08	0.96	1.20	1.00
鳥取市	1,429	385	1,814	5.0	10.4	6.1	90.1	87.5	89.2	0	0	0	0	0	0
米子市	240	137	377	6.7	16.1	10.1	100	81.8	89.5	0	0.73	0.27	0	4.55	2.63
倉吉市	340	16	356	9.4	12.5	9.6	84.4	100	85.3	0	0	0	0	0	0
境港市	133	70	203	8.3	15.7	10.8	90.9	90.9	90.9	0	0	0	0	0	0
若美町	324	1	325	3.4	100	3.7	81.8	100	83.3	0	0	0	0	0	0
若桜町	71	1	72	7.0	100	8.3	100	100	100	0	0	0	0	0	0
智頭町	99	-	99	3.0	-	3.0	66.7	-	66.7	0	-	0	0	-	0
八頭町	617	23	640	4.4	4.3	4.4	92.6	100	92.9	0	0	0	0	0	0
三朝町	222	-	222	9.0	-	9.0	100	-	100	0.90	-	0.90	10.00	-	10.00
湯梨浜町	314	-	314	5.7	-	5.7	66.7	-	66.7	0	-	0	0	-	0
琴浦町	341	3	344	10.3	0	10.2	88.6	-	88.6	0.29	-	0.29	2.86	-	2.86
北栄町	342	6	348	9.1	0	8.9	90.3	-	90.3	0	-	0	0	-	0
日吉津村	81	16	97	16.0	25.0	17.5	76.9	75.0	76.5	0	0	0	0	0	0
大山町	398	-	398	14.3	-	14.3	89.5	-	89.5	0.25	-	0.25	1.75	-	1.75
南部町	116	12	128	7.8	8.3	7.8	66.7	0	60.0	0	0	0	0	0	0
伯耆町	233	-	233	7.7	-	7.7	100	-	100	0	-	0	0	-	0
日南町	156	-	156	10.3	-	10.3	75.0	-	75.0	0	-	0	0	-	0
日野町	166	-	166	5.4	-	5.4	100	-	100	0	-	0	0	-	0
江府町	94	-	94	17.0	-	17.0	100	-	100	0	-	0	0	-	0

胃がん(内視鏡)

自治体名	令和元年度プロセス指標値(男女計 50~74歳)														
	受診者数(人)			要精検率(%)			精検受診率(%)			がん発見率(%)			陽性反応適中度(%)		
	集団	個別	計	集団	個別	計	集団	個別	計	集団	個別	計	集団	個別	計
全国	15,632	764,129	779,761	4.3	7.5	7.4	83.9	94.0	93.9	0.15	0.29	0.29	3.59	3.92	3.92
鳥取県	-	26,372	26,372	-	3.1	3.1	-	97.4	97.4	-	0.35	0.35	-	11.29	11.29
鳥取市	-	9,290	9,290	-	3.7	3.7	-	100	100	-	0.27	0.27	-	7.20	7.20
米子市	-	6,456	6,456	-	2.7	2.7	-	99.4	99.4	-	0.48	0.48	-	18.02	18.02
倉吉市	-	2,128	2,128	-	4.9	4.9	-	96.2	96.2	-	0.61	0.61	-	12.50	12.50
境港市	-	1,651	1,651	-	0.7	0.7	-	58.3	58.3	-	0	0	-	0	0
若美町	-	450	450	-	5.6	5.6	-	100	100	-	0.89	0.89	-	16.00	16.00
若桜町	-	266	266	-	0.8	0.8	-	100	100	-	0.38	0.38	-	50.00	50.00
智頭町	-	464	464	-	3.9	3.9	-	100	100	-	0.22	0.22	-	5.56	5.56
八頭町	-	848	848	-	0.6	0.6	-	100	100	-	0.47	0.47	-	80.00	80.00
三朝町	-	354	354	-	0	0	-	-	-	-	-	-	-	-	-
湯梨浜町	-	733	733	-	0.3	0.3	-	100	100	-	0.14	0.14	-	50.00	50.00
琴浦町	-	787	787	-	0.6	0.6	-	100	100	-	0.38	0.38	-	60.00	60.00
北栄町	-	874	874	-	7.4	7.4	-	83.1	83.1	-	0.57	0.57	-	7.69	7.69
日吉津村	-	140	140	-	0	0	-	-	-	-	-	-	-	-	-
大山町	-	318	318	-	0	0	-	-	-	-	-	-	-	-	-
南部町	-	824	824	-	4.9	4.9	-	100	100	-	0.24	0.24	-	5.00	5.00
伯耆町	-	430	430	-	1.6	1.6	-	100	100	-	0.23	0.23	-	14.29	14.29
日南町	-	232	232	-	4.3	4.3	-	100	100	-	0.43	0.43	-	10.00	10.00
日野町	-	42	42	-	0	0	-	-	-	-	-	-	-	-	-
江府町	-	85	85	-	1.2	1.2	-	100	100	-	0	0	-	0	0

大腸がん

自治体名	令和元年度プロセス指標値(男女計 40~74歳)														
	受診者数(人)			要精検率(%)			精検受診率(%)			がん発見率(%)			陽性反応適中度(%)		
	集団	個別	計	集団	個別	計	集団	個別	計	集団	個別	計	集団	個別	計
全国	2,641,863	3,127,632	5,769,495	5.7	7.1	6.5	76.2	67.7	71.1	0.17	0.23	0.20	2.98	3.23	3.13
鳥取県	15,323	25,128	40,451	6.1	8.6	7.7	80.4	79.6	79.9	0.24	0.31	0.28	3.94	3.57	3.68
鳥取市	3,503	10,297	13,800	6.2	7.4	7.1	81.7	82.3	82.1	0.20	0.32	0.29	3.21	4.34	4.09
米子市	-	7,506	7,506	-	9.2	9.2	-	79.8	79.8	-	0.32	0.32	-	3.46	3.46
倉吉市	773	2,048	2,821	6.0	9.7	8.6	73.9	77.8	77.0	0.13	0.44	0.35	2.17	4.55	4.10
境港市	752	1,573	2,325	6.9	8.8	8.2	92.3	79.0	82.6	0	0.06	0.04	0	0.72	0.53
若美町	788	389	1,177	6.5	6.7	6.5	76.5	76.9	76.6	0.38	0	0.25	5.88	0	3.90
若桜町	131	229	360	5.3	8.3	7.2	100	94.7	96.2	0	0	0	0	0	0
智頭町	241	421	662	8.7	7.1	7.7	81.0	73.3	76.5	0.83	0	0.30	9.52	0	3.92
八頭町	1,490	495	1,985	6.0	10.3	7.1	73.0	76.5	74.3	0.20	0.61	0.30	3.37	5.88	4.29
三朝町	497	158	655	3.6	5.1	4.0	100	100	100	0	0.63	0.15	0	12.50	3.85
湯梨浜町	1,065	510	1,575	6.8	11.4	8.3	62.5	86.2	73.1	0.09	0.20	0.13	1.39	1.72	1.54
琴浦町	1,121	234	1,355	5.1	12.4	6.3	75.4	89.7	80.2	0.09	0.43	0.15	1.75	3.45	2.33
北栄町	1,775	267	2,042	5.9	12.4	6.7	86.5	54.5	78.8	0.34	0	0.29	5.77	0	4.38
日吉津村	197	180	377	7.6	14.4	10.9	60.0	57.7	58.5	0	0	0	0	0	0
大山町	1,030	-	1,030	5.5	-	5.5	87.7	-	87.7	0.39	-	0.39	7.02	-	7.02
南部町	277	799	1,076	7.9	10.5	9.9	72.7	69.0	69.8	0	0.38	0.28	0	3.57	2.83
伯耆町	783	-	783	6.5	-	6.5	80.4	-	80.4	0.26	-	0.26	3.92	-	3.92
日南町	361	22	383	8.3	9.1	8.4	90.0	50.0	87.5	1.39	4.55	1.57	16.67	50.00	18.75
日野町	252	-	252	6.0	-	6.0	100	-	100	0.40	-	0.40	6.67	-	6.67
江府町	287	-	287	4.9	-	4.9	92.9	-	92.9	0.35	-	0.35	7.14	-	7.14

肺がん

自治体名	令和元年度プロセス指標値(男女計 40~74歳)														
	受診者数(人)			要精検率(%)			精検受診率(%)			がん発見率(%)			陽性反応適中度(%)		
	集団	個別	計	集団	個別	計	集団	個別	計	集団	個別	計	集団	個別	計
全国	3,034,786	2,198,105	5,232,891	1.6	2.1	1.8	85.8	81.5	83.7	0.05	0.04	0.04	2.85	1.99	2.43
鳥取県	16,410	20,951	37,361	2.6	3.8	3.3	85.2	93.8	90.8	0.05	0.06	0.06	2.08	1.64	1.80
鳥取市	3,065	10,325	13,390	2.3	3.0	2.9	81.7	95.8	93.2	0	0.06	0.04	0	1.92	1.57
米子市	2,017	3,698	5,715	2.3	5.0	4.0	93.5	94.0	93.9	0.10	0.11	0.10	4.35	2.17	2.61
倉吉市	672	2,020	2,692	2.7	3.7	3.4	94.4	90.5	91.3	0.15	0.10	0.11	5.56	2.70	3.26
境港市	902	1,211	2,113	2.9	4.9	4.0	100	86.4	90.6	0	0	0	0	0	0
若美町	799	342	1,141	2.5	4.1	3.0	80.0	100	88.2	0.13	0	0.09	5.00	0	2.94
若桜町	123	283	406	4.1	5.3	4.9	100	100	100	0	0	0	0	0	0
智頭町	242	374	616	1.2	3.2	2.4	66.7	91.7	86.7	0	0	0	0	0	0
八頭町	1,495	518	2,013	2.0	3.7	2.4	76.7	89.5	81.6	0.13	0	0.10	6.67	0	4.08
三朝町	593	152	745	1.9	13.2	4.2	100	100	100	0	0	0	0	0	0
湯梨浜町	1,128	511	1,639	2.8	3.9	3.2	53.1	90.0	67.3	0	0	0	0	0	0
琴浦町	1,100	233	1,333	3.5	4.3	3.6	89.5	90.0	89.6	0.09	0	0.08	2.63	0	2.08
北栄町	1,060	503	1,563	2.7	4.0	3.1	79.3	95.0	85.7	0	0.20	0.06	0	5.00	2.04
日吉津村	165	-	165	3.6	-	3.6	100	-	100	0	-	0	0	-	0
大山町	1,033	-	1,033	2.8	-	2.8	89.7	-	89.7	0.10	-	0.10	3.45	-	3.45
南部町	301	781	1,082	4.0	4.1	4.1	83.3	90.6	88.6	0	0	0	0	0	0
伯耆町	849	-	849	3.1	-	3.1	96.2	-	96.2	0	-	0	0	-	0
日南町	385	-	385	2.9	-	2.9	72.7	-	72.7	0.26	-	0.26	9.09	-	9.09
日野町	206	-	206	3.4	-	3.4	100	-	100	0	-	0	0	-	0
江府町	275	-	275	4.4	-	4.4	91.7	-	91.7	0	-	0	0	-	0

乳がん

自治体名	令和元年度プロセス指標値(女 40~74歳)														
	受診者数(人)			要精検率(%)			精検受診率(%)			がん発見率(%)			陽性反応適中度(%)		
	集団	個別	計	集団	個別	計	集団	個別	計	集団	個別	計	集団	個別	計
全国	1,294,852	1,487,879	2,782,731	4.7	7.2	6.0	91.6	88.3	89.5	0.28	0.34	0.31	5.84	4.79	5.17
鳥取県	7,010	9,742	16,752	6.2	5.7	5.9	93.6	96.9	95.5	0.30	0.37	0.34	4.81	6.50	5.75
鳥取市	2,378	3,194	5,572	6.4	4.2	5.1	93.4	98.5	95.8	0.42	0.41	0.41	6.58	9.77	8.07
米子市	464	3,063	3,527	6.7	6.4	6.4	96.8	98.5	98.2	0.86	0.39	0.45	12.90	6.12	7.05
倉吉市	444	665	1,109	7.0	10.8	9.3	96.8	94.4	95.1	0.23	0.45	0.36	3.23	4.17	3.88
境港市	332	795	1,127	5.7	5.0	5.2	94.7	97.5	96.6	0	0	0	0	0	0
若美町	163	303	466	8.0	4.6	5.8	100	85.7	92.6	0.61	0.66	0.64	7.69	14.29	11.11
若桜町	117	21	138	6.0	9.5	6.5	100	100	100	0	0	0	0	0	0
智頭町	101	157	258	7.9	5.1	6.2	87.5	100	93.8	0.99	0.64	0.78	12.50	12.50	12.50
八頭町	510	137	647	3.7	8.0	4.6	94.7	100	96.7	0.20	0	0.15	5.26	0	3.33
三朝町	133	40	173	6.8	10.0	7.5	100	100	100	0	0	0	0	0	0
湯梨浜町	461	151	612	8.7	6.6	8.2	90.0	90.0	90.0	0	0	0	0	0	0
琴浦町	477	140	617	7.1	10.7	7.9	97.1	93.3	95.9	0.21	0	0.16	2.94	0	2.04
北栄町	453	108	561	5.3	9.3	6.1	95.8	100	97.1	0.44	0	0.36	8.33	0	5.88
日吉津村	53	66	119	1.9	6.1	4.2	0	50.0	40.0	0	0	0	0	0	0
大山町	317	187	504	3.8	5.3	4.4	91.7	100	95.5	0	0.53	0.20	0	10.00	4.55
南部町	227	331	558	6.6	3.3	4.7	86.7	90.9	88.5	0	0.60	0.36	0	18.18	7.69
伯耆町	147	180	327	5.4	2.8	4.0	75.0	100	84.6	0	0	0	0	0	0
日南町	104	37	141	7.7	5.4	7.1	87.5	100	90.0	0	0	0	0	0	0
日野町	129	-	129	4.7	-	4.7	100	-	100	0	-	0	0	-	0
江府町	-	167	167	-	4.2	4.2	-	100	100	-	1.20	1.20	-	28.57	28.57

子宮頸がん

自治体名	令和元年度プロセス指標値(女 20~74歳)														
	受診者数(人)			要精検率(%)			精検受診率(%)			がん発見率(%)			陽性反応適中度(%)		
	集団	個別	計	集団	個別	計	集団	個別	計	集団	個別	計	集団	個別	計
全国	1,035,734	2,904,396	3,940,130	1.4	2.5	2.2	84.4	72.9	74.8	0.02	0.03	0.02	1.24	1.05	1.09
鳥取県	9,174	20,310	29,484	0.8	1.9	1.5	95.9	80.6	83.1	0.01	0.02	0.02	1.37	1.05	1.10
鳥取市	3,095	6,328	9,423	0.8	1.9	1.6	96.0	85.2	87.1	0	0.03	0.02	0	1.64	1.36
米子市	79	7,173	7,252	1.3	1.9	1.9	100	75.5	75.7	0	0	0	0	0	0
倉吉市	457	1,520	1,977	0.4	2.2	1.8	100	88.2	88.9	0	0.07	0.05	0	2.94	2.78
境港市	341	1,401	1,742	0.6	1.6	1.4	100	72.7	75.0	0	0	0	0	0	0
若美町	455	200	655	1.5	1.0	1.4	100	50.0	88.9	0	0	0	0	0	0
若桜町	167	55	222	1.2	0	0.9	100	-	100	0	-	0	0	-	0
智頭町	163	270	433	0.6	2.6	1.8	100	85.7	87.5	0	0	0	0	0	0
八頭町	866	313	1,179	0.7	3.2	1.4	100	90.0	93.8	0	0	0	0	0	0
三朝町	279	127	406	1.8	0	1.2	100	-	100	0	-	0	0	-	0
湯梨浜町	572	448	1,020	0.2	1.8	0.9	100	87.5	88.9	0	0	0	0	0	0
琴浦町	681	296	977	1.0	2.0	1.3	100	100	100	0	0	0	0	0	0
北栄町	649	387	1,036	0.5	1.0	0.7	100	100	100	0	0	0	0	0	0
日吉津村	63	238	301	0	1.3	1.0	-	100	100	-	0	0	-	0	0
大山町	428	414	842	0.5	2.2	1.3	50.0	66.7	63.6	0	0	0	0	0	0
南部町	246	477	723	0.8	2.1	1.7	50.0	70.0	66.7	0	0	0	0	0	0
伯耆町	312	311	623	1.3	0.3	0.8	100	0	80.0	0.32	0	0.16	25.00	0	20.00
日南町	157	67	224	0.6	0	0.4	100	-	100	0	-	0	0	-	0
日野町	164	5	169	1.2	0	1.2	100	-	100	0	-	0	0	-	0
江府町	-	280	280	-	1.8	1.8	-	80.0	80.0	-	0.36	0.36	-	20.00	20.00

鳥取



# 【島根県】都道府県別がん検診実施状況

## 1 指針に基づくがん検診実施状況(島根県)

表1 指針に基づく検診実施状況(令和3年度の検診実施状況)

	実施したと回答した市区町村割合(%)				
	胃 <sup>*1</sup>	大腸	肺	乳	子宮頸
集計対象市区町村数	19	19	19	19	19
集計対象市区町村割合(%)	100	100	100	100	100
指針に基づく対象年齢で検診を実施した <sup>*1 *2</sup>	0	100	68.4	84.2	100
指針に基づく受診間隔 <sup>*</sup> で検診を実施した <sup>*1 *2</sup>	5.3	100	100	52.6	15.8

\*1 平成28年2月の指針改定に伴い、胃がん検診ではそれまで対象年齢は「40歳以上、上限制限なし」、受診間隔は「年1回」であったのが、それぞれ「50歳以上、上限制限なし(ただし、胃部エックス線検査については、当分の間、40歳以上の者を対象としても差し支えない。)」」「同一人にとって受診機会は毎年あるが、原則2年に1回の受診間隔(ただし、胃部エックス線検査については、当分の間、年1回実施しても差し支えない)」に変更された。  
よって、平成29年度調査(平成28年度検診体制)以降は、胃がん検診の対象年齢は「50歳以上、上限制限なし」、受診間隔は「2年に1回」と回答した場合のみ指針に基づくものとして集計している。

\*2 令和3年度調査(令和2年度検診体制)以降、指針に基づく検診方法(14ページ参照)の対象年齢と受診間隔の回答をもとに集計した。

表2 指針に基づかない検診実施状況(令和3年度の検診実施状況)

	実施したと回答した市区町村割合(%)
集計対象市区町村数	19
集計対象市区町村割合(%)	100
指針以外の何らかの部位で検診を実施した	57.9
前立腺がん検診(PSA検査)を実施した	57.9
子宮体がん検診(細胞診)を実施した	10.5
エコーによる検診(肝臓、卵巣、甲状腺)を実施した	0
その他の何らかの検診を実施した	15.8



2 市区町村用がん検診チェックリスト実施率(島根県)

表3 チェックリスト実施率(全項目)

	実施したと回答した市区町村割合(%)											
	胃		胃		大腸		肺		乳		子宮頸	
	(エックス線)	(内視鏡)	集団	個別	集団	個別	集団	個別	集団	個別	集団	個別
集計対象市区町村数	19	3	0	3	15	6	19	4	19	14	17	19
集計対象市区町村割合(%)	100	15.8	0	15.8	78.9	31.6	100	21.1	100	73.7	89.5	100
チェックリスト全項目の実施率*	90.8	84.6	-	84.0	89.1	80.8	90.6	88.7	90.5	82.7	90.1	81.7

表4 チェックリスト実施率(令和3年度の検診体制整備に関する項目)

	実施したと回答した市区町村割合(%)											
	胃		胃		大腸		肺		乳		子宮頸	
	(エックス線)	(内視鏡)	集団	個別	集団	個別	集団	個別	集団	個別	集団	個別
集計対象市区町村数	19	3	0	3	15	6	19	4	19	14	17	19
集計対象市区町村割合(%)	100	15.8	0	15.8	78.9	31.6	100	21.1	100	73.7	89.5	100
<b>【1】 検診対象者</b>												
1-1 対象者全員の氏名を記載した名簿を、住民台帳などに基づいて作成したか*	100	100	-	100	100	100	100	100	100	100	100	100
1-2 対象者全員に、個別に受診勧奨を行ったか*	47.4	33.3	-	33.3	46.7	50.0	57.9	75.0	52.6	35.7	58.8	47.4
1-3 受診勧奨を行った住民のうち未受診者全員に対し、再度の受診勧奨を個人毎(手紙・電話・訪問等)に行ったか*	0	0	-	0	0	0	0	0	0	0	0	0
1-4 対象者数(推計でも可)を把握したか*	100	100	-	100	100	100	100	100	100	100	94.1	94.7
<b>【2】 受診者の情報管理</b>												
2-1 個人別の受診(記録)台帳またはデータベースを作成したか*	84.2	100	-	100	80.0	100	84.2	100	89.5	78.6	88.2	84.2
2-2 過去5年間の受診歴を記録しているか*	89.5	100	-	100	86.7	83.3	84.2	100	89.5	92.9	88.2	84.2
<b>【3】 受診者への説明、及び要精検者への説明</b>												
3-1 受診勧奨時に、「検診機関用チェックリスト 1.受診者への説明」が全項目記載された資料を、全員に個別配布したか*	89.5	66.7	-	66.7	100	66.7	84.2	100	89.5	57.1	88.2	57.9
3-2 要精検者全員に対し、受診可能な精密検査機関名(医療機関名)の一覧を提示したか*	94.7	33.3	-	33.3	100	66.7	94.7	75.0	94.7	85.7	94.1	68.4
3-3 上記(3-2)の一覧に掲載したすべての精密検査機関には、あらかじめ精密検査結果の報告を依頼したか*	89.5	33.3	-	33.3	93.3	66.7	89.5	75.0	84.2	64.3	82.4	52.6
<b>【4】 精密検査結果の把握、精密検査未受診者の特定と受診勧奨</b>												
4-1 精密検査方法及び、精密検査(治療)結果を把握したか*	100	100	-	100	100	100	100	100	100	100	100	100
4-2 精密検査方法及び、精密検査(治療)結果が不明の者については、本人もしくは精密検査機関への照会等により、結果を確認したか*	100	100	-	100	100	100	100	100	100	100	100	100
4-3 個人毎の精密検査方法及び、精密検査(治療)結果を、市区町村、検診機関(医療機関)、精密検査機関が共有したか*	94.7	100	-	66.7	93.3	100	94.7	100	94.7	78.6	94.1	89.5
4-4 過去5年間の精密検査方法及び、精密検査(治療)結果を記録しているか*	84.2	100	-	100	86.7	66.7	78.9	75.0	84.2	85.7	82.4	78.9
4-5 精密検査未受診と精密検査結果未把握を定義に従って区別し、精密検査未受診者を特定したか*	94.7	100	-	100	93.3	100	94.7	100	94.7	100	94.1	94.7
4-6 精密検査未受診者に精密検査の受診勧奨を行ったか*	94.7	100	-	100	93.3	100	94.7	100	94.7	100	94.1	94.7
<b>【5】 地域保健・健康増進事業報告</b>												
5-1 がん検診結果や精密検査結果の最終報告(令和2年度地域保健・健康増進事業報告)を行ったか*	100	100	-	100	100	100	100	100	100	100	100	100
5-2 がん検診の結果について、地域保健・健康増進事業報告の全項目を計上できるよう、委託先(検診機関(医療機関)、医師会など)に報告を求めたか*	100	100	-	100	100	100	100	100	100	100	100	94.7
5-3 がん検診の結果について、委託先からの報告内容が地域保健・健康増進事業報告を網羅できていない場合、改善を求めたか*	100	100	-	100	100	100	100	100	100	100	100	94.7
5-4 精密検査結果について、地域保健・健康増進事業報告の全項目を計上できるよう、委託先(検診機関(医療機関)、精密検査機関、医師会など)に報告を求めたか*	100	100	-	100	100	100	100	100	100	100	100	94.7
5-5 精密検査結果について、委託先からの報告内容が地域保健・健康増進事業報告を網羅できていない場合、改善を求めたか*	100	100	-	100	100	100	100	100	100	100	100	100
<b>【6】 検診機関(医療機関)の質の担保</b>												
6-1 委託先検診機関(医療機関)を、仕様書の内容に基づいて選定したか*	100	66.7	-	66.7	100	66.7	100	100	100	71.4	100	63.2
6-2 仕様書(もしくは実施要綱)の内容は、「仕様書に明記すべき必要最低限の精度管理項目」を満たしたか*	100	33.3	-	33.3	100	50.0	100	75.0	100	64.3	100	57.9
6-3 検診終了後に、委託先検診機関(医療機関)で仕様書(もしくは実施要綱)の内容が遵守されたことを確認したか*	84.2	33.3	-	33.3	73.3	16.7	84.2	50.0	84.2	28.6	88.2	31.6
6-4 検診機関(医療機関)に精度管理評価を個別にフィードバックしたか*	47.4	0	-	0	33.3	0	47.4	0	47.4	0	47.1	5.3
6-5 「検診機関用チェックリスト」の遵守状況をフィードバックしたか*	47.4	0	-	0	33.3	0	47.4	0	42.1	0	41.2	0
6-6 検診機関(医療機関)毎のプロセス指標値を集計してフィードバックしたか*	47.4	0	-	0	33.3	0	47.4	0	42.1	0	41.2	0
6-7 上記(6-4.6-5.6-6)の結果をふまえ、課題のある検診機関(医療機関)に改善策をフィードバックしたか*	47.4	0	-	0	33.3	0	47.4	0	42.1	0	41.2	0

表5 チェックリスト実施率（令和元年度の精度管理指標の把握に関する項目）

	実施したと回答した市区町村割合(%)											
	胃 (エックス線)		胃 (内視鏡)		大腸		肺		乳		子宮頸	
	集団	個別	集団	個別	集団	個別	集団	個別	集団	個別	集団	個別
集計対象市区町村数	19	3	0	3	17	6	19	4	19	14	18	19
集計対象市区町村割合(%)	100	15.8	0	15.8	89.5	31.6	100	21.1	100	73.7	94.7	100
<b>【7】 受診率（受診者数）の集計</b>												
7-1 受診率を集計したか*	100	100	-	100	100	100	100	100	100	100	100	100
7-2 受診率を性別・年齢5歳階級別に集計したか*	100	100	-	100	100	100	100	100	100	100	100	100
7-3 受診者数を検診機関別に集計したか*	100	100	-	100	100	100	100	100	100	100	100	100
7-4 受診者数を検診受診歴別に集計したか*	100	100	-	100	100	83.3	100	100	100	92.9	100	94.7
<b>【8】 要精検率の集計</b>												
8-1 要精検率を集計したか*	100	100	-	100	100	100	100	100	100	100	100	100
8-2 要精検率を性別・年齢5歳階級別に集計したか*	94.7	100	-	100	94.1	100	94.7	100	94.7	92.9	94.4	94.7
8-3 要精検率を検診機関別に集計したか*	94.7	100	-	100	94.1	100	94.7	100	94.7	92.9	94.4	94.7
8-4 要精検率を検診受診歴別に集計したか*	94.7	100	-	100	94.1	83.3	94.7	100	94.7	85.7	94.4	89.5
<b>【9】 精検受診率の集計</b>												
9-1 精検受診率を集計したか*	100	100	-	100	100	100	100	100	100	100	100	100
9-2 精検受診率を性別・年齢5歳階級別に集計したか*	94.7	100	-	100	94.1	100	94.7	100	94.7	92.9	94.4	94.7
9-3 精検受診率を検診機関別に集計したか*	94.7	100	-	100	94.1	100	94.7	100	94.7	92.9	94.4	94.7
9-4 精検受診率を検診受診歴別に集計したか*	94.7	100	-	100	94.1	83.3	94.7	100	94.7	85.7	94.4	94.7
<b>【10】 精検未受診率の集計</b>												
10-1 精検未受診率を集計したか*	94.7	100	-	100	94.1	100	94.7	100	94.7	92.9	94.4	94.7
<b>【11】 がん発見率の集計</b>												
11-1 がん発見率を集計したか*	100	100	-	100	100	100	100	100	100	100	100	100
11-2 がん発見率を性別・年齢5歳階級別に集計したか*	94.7	100	-	100	94.1	100	94.7	100	94.7	92.9	94.4	94.7
11-3 がん発見率を検診機関別に集計したか*	94.7	100	-	100	94.1	100	94.7	100	94.7	92.9	94.4	94.7
11-4 がん発見率を検診受診歴別に集計したか*	94.7	100	-	100	94.1	83.3	94.7	100	94.7	85.7	94.4	89.5
11-5 がん発見率を検査方法別に集計したか*	-	-	-	-	-	-	-	-	89.5	78.6	-	-
<b>【12】 陽性反応適中度の集計</b>												
12-1 陽性反応適中度を集計したか*	100	100	-	100	100	100	100	100	100	100	100	100
12-2 陽性反応適中度を性別・年齢5歳階級別に集計したか*	89.5	100	-	100	88.2	83.3	89.5	100	89.5	92.9	88.9	84.2
12-3 陽性反応適中度を検診機関別に集計したか*	89.5	100	-	100	88.2	83.3	89.5	100	89.5	92.9	88.9	89.5
12-4 陽性反応適中度を検診受診歴別に集計したか*	89.5	100	-	100	88.2	66.7	89.5	100	89.5	85.7	88.9	84.2
12-5 陽性反応適中度を検査方法別に集計したか*	-	-	-	-	-	-	-	-	89.5	92.9	-	-
<b>【13】 早期がん割合の集計</b>												
13-1 早期がん割合を集計したか*	94.7	100	-	100	94.1	83.3	94.7	100	94.7	100	-	-
13-2 早期がん割合を性別・年齢5歳階級別に集計したか*	94.7	100	-	100	94.1	83.3	94.7	100	94.7	92.9	-	-
13-3 早期がん割合を検診機関別に集計したか*	89.5	100	-	100	88.2	83.3	89.5	100	89.5	92.9	-	-
13-4 早期がん割合を検診受診歴別に集計したか*	94.7	100	-	100	94.1	66.7	94.7	100	94.7	85.7	-	-
13-5 早期がん割合を検査方法別に集計したか*	-	-	-	-	-	-	-	-	89.5	92.9	-	-
<b>【14】 粘膜内がん、非浸潤がんの集計</b>												
14-1 粘膜内がんを集計したか*	94.7	100	-	100	94.1	83.3	-	-	-	-	-	-
14-1 非浸潤がんを集計したか*	-	-	-	-	-	-	-	-	94.7	100	-	-
<b>【15】 上皮内病変（CIN・AISなど）数の集計</b>												
15-1 上皮内病変(CIN・AISなど)数を集計したか(区分毎)*	-	-	-	-	-	-	-	-	-	-	94.4	94.7
15-2 上皮内病変(CIN・AISなど)数を年齢5歳階級別に集計したか(区分毎)*	-	-	-	-	-	-	-	-	-	-	94.4	94.7
15-3 上皮内病変(CIN・AISなど)数を検診機関別に集計したか(区分毎)*	-	-	-	-	-	-	-	-	-	-	94.4	89.5
15-4 上皮内病変(CIN・AISなど)数を検診受診歴別に集計したか(区分毎)*	-	-	-	-	-	-	-	-	-	-	94.4	89.5
<b>【16】 進行度がA期のがん割合の集計</b>												
16-1 進行度がA期のがん割合を集計したか*	-	-	-	-	-	-	-	-	-	-	88.9	89.5
16-2 進行度がA期のがん割合を年齢5歳階級別に集計したか*	-	-	-	-	-	-	-	-	-	-	88.9	89.5
16-3 進行度がA期のがん割合を検診機関別に集計したか*	-	-	-	-	-	-	-	-	-	-	88.9	84.2
16-4 進行度がA期のがん割合を検診受診歴別に集計したか*	-	-	-	-	-	-	-	-	-	-	88.9	84.2

\* 「事業評価のためのチェックリスト・市区町村用」に記載されている項目

国立がん研究センター がん情報サービス [https://ganjoho.jp/med\\_pro/pre\\_scr/screening/check\\_list.html](https://ganjoho.jp/med_pro/pre_scr/screening/check_list.html)

### 3 プロセス指標値(島根県)

表6 市区町村別のプロセス指標値

胃がん(エックス線)

自治体名	受診者数(人)			令和元年度プロセス指標値(男女計 50~74歳)											
	集団	個別	計	要精検率(%)			精検受診率(%)			がん発見率(%)			陽性反応適中度(%)		
				集団	個別	計	集団	個別	計	集団	個別	計	集団	個別	計
全国	1,296,836	381,217	1,678,053	6.8	7.3	6.9	83.3	72.8	80.8	0.11	0.10	0.11	1.69	1.34	1.61
島根県	5,317	56	5,373	6.9	7.1	6.9	82.5	50.0	82.2	0.21	0	0.20	3.01	0	2.97
松江市	481	43	524	9.8	7.0	9.5	85.1	66.7	84.0	0.42	0	0.38	4.26	0	4.00
浜田市	813	-	813	5.9	-	5.9	66.7	-	66.7	0	-	0	0	-	0
出雲市	700	-	700	8.0	-	8.0	83.9	-	83.9	0.14	-	0.14	1.79	-	1.79
益田市	268	-	268	6.7	-	6.7	72.2	-	72.2	0	-	0	0	-	0
大田市	248	-	248	6.5	-	6.5	100	-	100	0.40	-	0.40	6.25	-	6.25
安来市	216	5	221	6.0	0	5.9	84.6	-	84.6	0.46	-	0.45	7.69	-	7.69
江津市	264	-	264	6.1	-	6.1	100	-	100	0.38	-	0.38	6.25	-	6.25
雲南市	379	8	387	4.7	12.5	4.9	88.9	0	84.2	0	0	0	0	0	0
奥出雲町	361	-	361	8.6	-	8.6	87.1	-	87.1	1.11	-	1.11	12.90	-	12.90
飯南町	109	-	109	8.3	-	8.3	66.7	-	66.7	0	-	0	0	-	0
川本町	154	-	154	6.5	-	6.5	90.0	-	90.0	0	-	0	0	-	0
美郷町	170	-	170	6.5	-	6.5	72.7	-	72.7	0	-	0	0	-	0
邑南町	430	-	430	5.8	-	5.8	80.0	-	80.0	0	-	0	0	-	0
津和野町	137	-	137	8.8	-	8.8	75.0	-	75.0	0	-	0	0	-	0
吉賀町	236	-	236	6.4	-	6.4	86.7	-	86.7	0	-	0	0	-	0
海士町	77	-	77	7.8	-	7.8	83.3	-	83.3	0	-	0	0	-	0
西ノ島町	55	-	55	0	-	0	-	-	-	-	-	-	-	-	-
知夫村	28	-	28	7.1	-	7.1	100	-	100	0	-	0	0	-	0
隠岐の島町	191	-	191	6.8	-	6.8	92.3	-	92.3	0.52	-	0.52	7.69	-	7.69

胃がん(内視鏡)

自治体名	受診者数(人)			令和元年度プロセス指標値(男女計 50~74歳)											
	集団	個別	計	要精検率(%)			精検受診率(%)			がん発見率(%)			陽性反応適中度(%)		
				集団	個別	計	集団	個別	計	集団	個別	計	集団	個別	計
全国	15,632	764,129	779,761	4.3	7.5	7.4	83.9	94.0	93.9	0.15	0.29	0.29	3.59	3.92	3.92
島根県	-	2,979	2,979	-	7.3	7.3	-	93.1	93.1	-	0.37	0.37	-	5.09	5.09
松江市	-	2,528	2,528	-	7.6	7.6	-	100	100	-	0.40	0.40	-	5.21	5.21
浜田市	-	-	-	-	-	-	-	-	-	-	-	-	-	-	-
出雲市	-	-	-	-	-	-	-	-	-	-	-	-	-	-	-
益田市	-	-	-	-	-	-	-	-	-	-	-	-	-	-	-
大田市	-	-	-	-	-	-	-	-	-	-	-	-	-	-	-
安来市	-	187	187	-	4.8	4.8	-	100	100	-	0.53	0.53	-	11.11	11.11
江津市	-	-	-	-	-	-	-	-	-	-	-	-	-	-	-
雲南市	-	264	264	-	5.7	5.7	-	0	0	-	0	0	-	0	0
奥出雲町	-	-	-	-	-	-	-	-	-	-	-	-	-	-	-
飯南町	-	-	-	-	-	-	-	-	-	-	-	-	-	-	-
川本町	-	-	-	-	-	-	-	-	-	-	-	-	-	-	-
美郷町	-	-	-	-	-	-	-	-	-	-	-	-	-	-	-
邑南町	-	-	-	-	-	-	-	-	-	-	-	-	-	-	-
津和野町	-	-	-	-	-	-	-	-	-	-	-	-	-	-	-
吉賀町	-	-	-	-	-	-	-	-	-	-	-	-	-	-	-
海士町	-	-	-	-	-	-	-	-	-	-	-	-	-	-	-
西ノ島町	-	-	-	-	-	-	-	-	-	-	-	-	-	-	-
知夫村	-	-	-	-	-	-	-	-	-	-	-	-	-	-	-
隠岐の島町	-	-	-	-	-	-	-	-	-	-	-	-	-	-	-

大腸がん

自治体名	受診者数(人)			令和元年度プロセス指標値(男女計 40~74歳)											
	集団	個別	計	要精検率(%)			精検受診率(%)			がん発見率(%)			陽性反応適中度(%)		
				集団	個別	計	集団	個別	計	集団	個別	計	集団	個別	計
全国	2,641,863	3,127,632	5,769,495	5.7	7.1	6.5	76.2	67.7	71.1	0.17	0.23	0.20	2.98	3.23	3.13
島根県	14,669	17,151	31,820	5.8	7.9	6.9	76.7	72.1	73.8	0.18	0.27	0.23	3.06	3.40	3.27
松江市	1,914	7,213	9,127	4.9	9.4	8.5	79.6	75.0	75.5	0.26	0.44	0.41	5.38	4.71	4.79
浜田市	2,350	-	2,350	6.8	-	6.8	77.5	-	77.5	0.13	-	0.13	1.88	-	1.88
出雲市	-	7,597	7,597	-	5.6	5.6	-	65.2	65.2	-	0.08	0.08	-	1.40	1.40
益田市	1,468	-	1,468	6.5	-	6.5	75.0	-	75.0	0.20	-	0.20	3.13	-	3.13
大田市	793	-	793	6.1	-	6.1	97.9	-	97.9	0.25	-	0.25	4.17	-	4.17
安来市	608	773	1,381	5.8	13.7	10.2	71.4	79.2	77.3	0.33	0.39	0.36	5.71	2.83	3.55
江津市	894	-	894	4.7	-	4.7	88.1	-	88.1	0.11	-	0.11	2.38	-	2.38
雲南市	1,334	866	2,200	5.7	10.2	7.5	76.3	64.8	70.1	0.22	0.46	0.32	3.95	4.55	4.27
奥出雲町	1,056	-	1,056	3.8	-	3.8	62.5	-	62.5	0.09	-	0.09	2.50	-	2.50
飯南町	431	-	431	8.6	-	8.6	75.7	-	75.7	0.46	-	0.46	5.41	-	5.41
川本町	339	-	339	5.3	-	5.3	94.4	-	94.4	0	-	0	0	-	0
美郷町	569	-	569	6.2	-	6.2	62.9	-	62.9	0	-	0	0	-	0
邑南町	1,297	-	1,297	5.7	-	5.7	67.6	-	67.6	0.08	-	0.08	1.35	-	1.35
津和野町	689	-	689	6.4	-	6.4	77.3	-	77.3	0.29	-	0.29	4.55	-	4.55
吉賀町	555	94	649	4.0	22.3	6.6	77.3	85.7	81.4	0.18	0	0.15	4.55	0	2.33
海士町	204	-	204	7.8	-	7.8	62.5	-	62.5	0	-	0	0	-	0
西ノ島町	103	-	103	7.8	-	7.8	87.5	-	87.5	0	-	0	0	-	0
知夫村	65	-	65	7.7	-	7.7	80.0	-	80.0	0	-	0	0	-	0
隠岐の島町	-	608	608	-	5.1	5.1	-	90.3	90.3	-	0.16	0.16	-	3.23	3.23

肺がん

自治体名	受診者数(人)			令和元年度プロセス指標値(男女計 40~74歳)											
	集団	個別	計	要精検率(%)			精検受診率(%)			がん発見率(%)			陽性反応適中度(%)		
				集団	個別	計	集団	個別	計	集団	個別	計	集団	個別	計
全国	3,034,786	2,198,105	5,232,891	1.6	2.1	1.8	85.8	81.5	83.7	0.05	0.04	0.04	2.85	1.99	2.43
島根県	19,013	1,370	20,383	2.2	4.5	2.3	90.0	79.0	88.6	0.04	0.07	0.04	1.70	1.61	1.69
松江市	5,360	932	6,292	2.4	4.2	2.7	93.1	82.1	90.6	0	0.11	0.02	0	2.56	0.59
浜田市	768	-	768	3.4	-	3.4	80.8	-	80.8	0.13	-	0.13	3.85	-	3.85
出雲市	2,276	-	2,276	1.7	-	1.7	100	-	100	0.13	-	0.13	7.69	-	7.69
益田市	290	-	290	2.1	-	2.1	100	-	100	0.34	-	0.34	16.67	-	16.67
大田市	2,792	-	2,792	1.5	-	1.5	90.2	-	90.2	0.04	-	0.04	2.44	-	2.44
安来市	495	192	687	5.9	7.8	6.4	82.8	80.0	81.8	0	0	0	0	0	0
江津市	1,217	-	1,217	2.0	-	2.0	91.7	-	91.7	0	-	0	0	-	0
雲南市	1,369	-	1,369	2.0	-	2.0	88.9	-	88.9	0	-	0	0	-	0
奥出雲町	282	-	282	2.1	-	2.1	100	-	100	0	-	0	0	-	0
飯南町	432	-	432	1.9	-	1.9	87.5	-	87.5	0	-	0	0	-	0
川本町	245	-	245	3.3	-	3.3	75.0	-	75.0	0	-	0	0	-	0
美郷町	328	-	328	2.4	-	2.4	100	-	100	0	-	0	0	-	0
邑南町	1,029	-	1,029	2.2	-	2.2	82.6	-	82.6	0	-	0	0	-	0
津和野町	409	161	570	2.4	1.2	2.1	90.0	50.0	83.3	0	0	0	0	0	0
吉賀町	425	-	425	3.1	-	3.1	76.9	-	76.9	0.24	-	0.24	7.69	-	7.69
海士町	301	-	301	1.0	-	1.0	100	-	100	0	-	0	0	-	0

## 乳がん

自治体名	令和元年度プロセス指標値(女 40~74歳)														
	受診者数(人)			要精検率(%)			精検受診率(%)			がん発見率(%)			陽性反応適中度(%)		
	集団	個別	計	集団	個別	計	集団	個別	計	集団	個別	計	集団	個別	計
全国	1,294,852	1,487,879	2,782,731	4.7	7.2	6.0	91.6	88.3	89.5	0.28	0.34	0.31	5.84	4.79	5.17
島根県	7,638	7,217	14,855	3.2	6.7	4.9	96.3	95.4	95.7	0.26	0.29	0.28	8.30	4.36	5.67
松江市	1,445	2,490	3,935	3.3	4.1	3.8	97.9	97.1	97.3	0.35	0.28	0.30	10.64	6.80	8.00
浜田市	757	646	1,403	2.2	5.0	3.5	100	100	100	0	0	0	0	0	0
出雲市	853	2,083	2,936	5.4	10.0	8.7	97.8	96.6	96.9	0.35	0.38	0.37	6.52	3.85	4.33
益田市	551	165	716	2.4	4.2	2.8	100	100	100	0	0	0	0	0	0
大田市	503	154	657	1.8	16.9	5.3	100	96.2	97.1	0.40	0	0.30	22.22	0	5.71
安来市	234	716	950	3.8	5.6	5.2	100	77.5	81.6	0	0.28	0.21	0	5.00	4.08
江津市	433	392	825	3.0	3.8	3.4	100	100	100	0.69	0.77	0.73	23.08	20.00	21.43
雲南市	413	375	788	2.9	8.8	5.7	91.7	93.9	93.3	0.24	0	0.13	8.33	0	2.22
奥出雲町	288	-	288	6.6	-	6.6	100	-	100	0.35	-	0.35	5.26	-	5.26
飯南町	334	-	334	3.3	-	3.3	81.8	-	81.8	0	-	0	0	-	0
川本町	174	12	186	3.4	8.3	3.8	100	100	100	0	0	0	0	0	0
美郷町	142	7	149	1.4	0	1.3	100	-	100	0	-	0	0	-	0
邑南町	346	75	421	1.7	5.3	2.4	100	100	100	0	0	0	0	0	0
津和野町	321	7	328	2.2	0	2.1	85.7	-	85.7	0.62	-	0.61	28.57	-	28.57
吉賀町	363	-	363	3.0	-	3.0	100	-	100	0	-	0	0	-	0
海士町	85	1	86	3.5	0	3.5	66.7	-	66.7	1.18	-	1.16	33.33	-	33.33
西ノ島町	139	4	143	0.7	0	0.7	0	-	0	0	-	0	0	-	0
知夫村	29	-	29	10.3	-	10.3	66.7	-	66.7	3.45	-	3.45	33.33	-	33.33
隠岐の島町	228	90	318	2.6	14.4	6.0	100	100	100	0.44	1.11	0.63	16.67	7.69	10.53

## 子宮頸がん

自治体名	令和元年度プロセス指標値(女 20~74歳)														
	受診者数(人)			要精検率(%)			精検受診率(%)			がん発見率(%)			陽性反応適中度(%)		
	集団	個別	計	集団	個別	計	集団	個別	計	集団	個別	計	集団	個別	計
全国	1,035,734	2,904,396	3,940,130	1.4	2.5	2.2	84.4	72.9	74.8	0.02	0.03	0.02	1.24	1.05	1.09
島根県	5,188	11,953	17,141	2.2	4.6	3.9	88.7	84.1	84.9	0.02	0.06	0.05	0.87	1.28	1.21
松江市	971	5,623	6,594	2.1	6.1	5.5	100	93.3	93.6	0	0.09	0.08	0	1.47	1.39
浜田市	406	323	729	2.7	4.3	3.4	100	78.6	88.0	0	0	0	0	0	0
出雲市	-	3,143	3,143	-	3.5	3.5	-	66.4	66.4	0	0	0	0	0	0
益田市	627	494	1,121	2.9	1.4	2.2	100	57.1	88.0	0	0	0	0	0	0
大田市	633	397	1,030	2.2	7.1	4.1	100	92.9	95.2	0	0.25	0.10	0	3.57	2.38
安来市	203	628	831	3.0	1.8	2.0	100	72.7	82.4	0	0.16	0.12	0	9.09	5.88
江津市	265	135	400	0.8	2.2	1.3	100	100	100	0.38	0	0.25	50.00	0	20.00
雲南市	353	706	1,059	2.0	3.1	2.7	28.6	63.6	55.2	0	0	0	0	0	0
奥出雲町	260	15	275	1.2	13.3	1.8	100	0	60.0	0	0	0	0	0	0
飯南町	160	68	228	1.3	1.5	1.3	100	100	100	0	0	0	0	0	0
川本町	101	19	120	2.0	10.5	3.3	100	50.0	75.0	0	0	0	0	0	0
美郷町	131	34	165	3.1	5.9	3.6	100	50.0	83.3	0	0	0	0	0	0
邑南町	336	88	424	3.0	1.1	2.6	60.0	0	54.5	0	0	0	0	0	0
津和野町	238	137	375	1.7	0.7	1.3	0	0	0	0	0	0	0	0	0
吉賀町	217	30	247	2.3	10.0	3.2	100	33.3	75.0	0	0	0	0	0	0
海士町	68	8	76	1.5	0	1.3	100	-	100	0	-	0	0	-	0
西ノ島町	57	17	74	1.8	0	1.4	100	-	100	0	-	0	0	-	0
知夫村	15	-	15	6.7	-	6.7	100	-	100	0	-	0	0	-	0
隠岐の島町	147	88	235	2.7	0	1.7	100	-	100	0	-	0	0	-	0



# 【岡山県】都道府県別がん検診実施状況

## 1 指針に基づくがん検診実施状況(岡山県)

表1 指針に基づく検診実施状況(令和3年度の検診実施状況)

	実施したと回答した市区町村割合(%)				
	胃 <sup>*1</sup>	大腸	肺	乳	子宮頸
集計対象市区町村数	27	27	27	27	27
集計対象市区町村割合(%)	100	100	100	100	100
指針に基づく対象年齢で検診を実施した <sup>*1 *2</sup>	11.1	92.6	48.1	100	100
指針に基づく受診間隔 <sup>*</sup> で検診を実施した <sup>*1 *2</sup>	7.4	100	96.3	3.7	0

\*1 平成28年2月の指針改定に伴い、胃がん検診ではそれまで対象年齢は「40歳以上、上限制限なし」、受診間隔は「年1回」であったのが、それぞれ「50歳以上、上限制限なし(ただし、胃部エックス線検査については、当分の間、40歳以上の者を対象としても差し支えない。)」」「同一人にとって受診機会は毎年あるが、原則2年に1回の受診間隔(ただし、胃部エックス線検査については、当分の間、年1回実施しても差し支えない)」に変更された。  
よって、平成29年度調査(平成28年度検診体制)以降は、胃がん検診の対象年齢は「50歳以上、上限制限なし」、受診間隔は「2年に1回」と回答した場合のみ指針に基づくものとして集計している。

\*2 令和3年度調査(令和2年度検診体制)以降、指針に基づく検診方法(14ページ参照)の対象年齢と受診間隔の回答をもとに集計した。

表2 指針に基づかない検診実施状況(令和3年度の検診実施状況)

	実施したと回答した市区町村割合(%)
集計対象市区町村数	27
集計対象市区町村割合(%)	100
指針以外の何らかの部位で検診を実施した	96.3
前立腺がん検診(PSA検査)を実施した	96.3
子宮体がん検診(細胞診)を実施した	3.7
エコーによる検診(肝臓、卵巣、甲状腺)を実施した	11.1
その他の何らかの検診を実施した	3.7

2 市区町村用がん検診チェックリスト実施率(岡山県)

表3 チェックリスト実施率(全項目)

	実施したと回答した市区町村割合(%)											
	胃		胃		大腸		肺		乳		子宮頸	
	(エックス線)	(内視鏡)	集団	個別	集団	個別	集団	個別	集団	個別	集団	個別
集計対象市区町村数	24	13	0	20	26	15	26	11	26	22	26	22
集計対象市区町村割合(%)	88.9	48.1	0	74.1	96.3	55.6	96.3	40.7	96.3	81.5	96.3	81.5
チェックリスト全項目の実施率*	88.5	86.5	-	85.3	88.3	86.3	88.0	86.5	89.0	86.8	88.3	86.9

表4 チェックリスト実施率(令和3年度の検診体制整備に関する項目)

	実施したと回答した市区町村割合(%)											
	胃		胃		大腸		肺		乳		子宮頸	
	(エックス線)	(内視鏡)	集団	個別	集団	個別	集団	個別	集団	個別	集団	個別
集計対象市区町村数	24	16	0	20	26	20	26	17	26	24	26	23
集計対象市区町村割合(%)	88.9	59.3	0	74.1	96.3	74.1	96.3	63.0	96.3	88.9	96.3	85.2
<b>【1】 検診対象者</b>												
1-1 対象者全員の氏名を記載した名簿を、住民台帳などに基づいて作成したか*	100	100	-	100	100	100	100	100	100	100	100	100
1-2 対象者全員に、個別に受診勧奨を行ったか*	50.0	43.8	-	40.0	53.8	50.0	50.0	47.1	50.0	45.8	50.0	43.5
1-3 受診勧奨を行った住民のうち未受診者全員に対し、再度の受診勧奨を個人毎(手紙・電話・訪問等)に行ったか*	0	0	-	0	0	0	0	5.9	0	0	0	0
1-4 対象者数(推計でも可)を把握したか*	100	100	-	100	100	100	100	100	100	100	100	100
<b>【2】 受診者の情報管理</b>												
2-1 個人別の受診(記録)台帳またはデータベースを作成したか*	100	100	-	100	100	100	100	100	96.2	100	96.2	100
2-2 過去5年間の受診歴を記録しているか*	100	93.8	-	85.0	100	90.0	100	82.4	100	91.7	100	95.7
<b>【3】 受診者への説明、及び要精検者への説明</b>												
3-1 受診勧奨時に、「検診機関用チェックリスト 1.受診者への説明」が全項目記載された資料を、全員に個別配布したか*	66.7	62.5	-	50.0	57.7	55.0	57.7	58.8	69.2	50.0	69.2	47.8
3-2 要精検者全員に対し、受診可能な精密検査機関名(医療機関名)の一覧を提示したか*	100	87.5	-	80.0	100	80.0	100	82.4	100	87.5	84.6	69.6
3-3 上記(3-2)の一覧に掲載したすべての精密検査機関には、あらかじめ精密検査結果の報告を依頼したか*	75.0	75.0	-	65.0	76.9	65.0	76.9	70.6	76.9	75.0	57.7	60.9
<b>【4】 精密検査結果の把握、精密検査未受診者の特定と受診勧奨</b>												
4-1 精密検査方法及び、精密検査(治療)結果を把握したか*	100	100	-	100	100	100	100	100	100	100	100	100
4-2 精密検査方法及び、精密検査(治療)結果が不明の者については、本人もしくは精密検査機関への照会等により、結果を確認したか*	100	100	-	100	100	100	100	100	100	100	100	100
4-3 個人毎の精密検査方法及び、精密検査(治療)結果を、市区町村、検診機関(医療機関)、精密検査機関が共有したか*	75.0	68.8	-	65.0	69.2	60.0	69.2	64.7	65.4	66.7	65.4	65.2
4-4 過去5年間の精密検査方法及び、精密検査(治療)結果を記録しているか*	100	93.8	-	80.0	100	90.0	96.2	82.4	100	91.7	100	95.7
4-5 精密検査未受診と精密検査結果未把握を定義に従って区別し、精密検査未受診者を特定したか*	87.5	87.5	-	95.0	88.5	90.0	88.5	88.2	88.5	91.7	88.5	91.3
4-6 精密検査未受診者に精密検査の受診勧奨を行ったか*	87.5	87.5	-	90.0	88.5	90.0	88.5	88.2	88.5	87.5	88.5	87.0
<b>【5】 地域保健・健康増進事業報告</b>												
5-1 がん検診結果や精密検査結果の最終報告(令和2年度地域保健・健康増進事業報告)を行ったか*	100	100	-	100	100	95.0	100	100	100	100	100	100
5-2 がん検診の結果について、地域保健・健康増進事業報告の全項目を計上できるよう、委託先(検診機関(医療機関)、医師会など)に報告を求めたか*	100	93.8	-	95.0	100	95.0	100	94.1	100	95.8	100	95.7
5-3 がん検診の結果について、委託先からの報告内容が地域保健・健康増進事業報告を網羅できていない場合、改善を求めたか*	100	93.8	-	95.0	100	95.0	100	94.1	100	95.8	100	95.7
5-4 精密検査結果について、地域保健・健康増進事業報告の全項目を計上できるよう、委託先(検診機関(医療機関)、精密検査機関、医師会など)に報告を求めたか*	100	93.8	-	95.0	100	95.0	100	94.1	100	95.8	100	95.7
5-5 精密検査結果について、委託先からの報告内容が地域保健・健康増進事業報告を網羅できていない場合、改善を求めたか*	100	93.8	-	95.0	100	95.0	100	94.1	100	95.8	100	95.7
<b>【6】 検診機関(医療機関)の質の担保</b>												
6-1 委託先検診機関(医療機関)を、仕様書の内容に基づいて選定したか*	70.8	87.5	-	85.0	73.1	85.0	73.1	88.2	73.1	79.2	73.1	78.3
6-2 仕様書(もしくは実施要綱)の内容は、「仕様書に明記すべき必要最低限の精度管理項目」を満たしたか*	62.5	68.8	-	65.0	61.5	70.0	61.5	70.6	61.5	62.5	61.5	60.9
6-3 検診終了後に、委託先検診機関(医療機関)で仕様書(もしくは実施要綱)の内容が遵守されたことを確認したか*	33.3	25.0	-	25.0	34.6	20.0	34.6	23.5	34.6	25.0	34.6	21.7
6-4 検診機関(医療機関)に精度管理評価を個別にフィードバックしたか*	33.3	18.8	-	15.0	30.8	15.0	30.8	17.6	30.8	20.8	30.8	21.7
6-5 「検診機関用チェックリスト」の遵守状況をフィードバックしたか*	29.2	12.5	-	10.0	26.9	10.0	26.9	11.8	26.9	12.5	26.9	13.0
6-6 検診機関(医療機関)毎のプロセス指標値を集計してフィードバックしたか*	29.2	18.8	-	15.0	26.9	15.0	26.9	17.6	26.9	16.7	26.9	17.4
6-7 上記(6-4.6-5.6-6)の結果をふまえて、課題のある検診機関(医療機関)に改善策をフィードバックしたか*	25.0	12.5	-	10.0	23.1	10.0	23.1	11.8	23.1	12.5	23.1	13.0

表5 チェックリスト実施率（令和元年度の精度管理指標の把握に関する項目）

	実施したと回答した市区町村割合(%)											
	胃		胃		大腸		肺		乳		子宮頸	
	(エックス線)		(内視鏡)		集団	個別	集団	個別	集団	個別	集団	個別
	集団	個別	集団	個別								
集計対象市区町村数	26	13	0	20	27	15	27	11	27	22	27	22
集計対象市区町村割合(%)	96.3	48.1	0	74.1	100	55.6	100	40.7	100	81.5	100	81.5
<b>【7】 受診率（受診者数）の集計</b>												
7-1 受診率を集計したか*	100	100	-	100	100	100	100	100	100	100	100	100
7-2 受診率を性別・年齢5歳階級別に集計したか*	100	100	-	100	100	100	100	100	100	100	100	100
7-3 受診者数を検診機関別に集計したか*	100	100	-	100	100	100	100	100	100	100	100	100
7-4 受診者数を検診受診歴別に集計したか*	100	100	-	100	100	100	100	100	100	100	100	100
<b>【8】 要精検率の集計</b>												
8-1 要精検率を集計したか*	100	100	-	100	100	100	100	100	100	100	100	100
8-2 要精検率を性別・年齢5歳階級別に集計したか*	100	100	-	100	100	100	100	100	100	100	100	100
8-3 要精検率を検診機関別に集計したか*	100	100	-	100	100	100	100	100	100	100	100	100
8-4 要精検率を検診受診歴別に集計したか*	100	100	-	100	100	100	100	100	100	100	100	100
<b>【9】 精検受診率の集計</b>												
9-1 精検受診率を集計したか*	100	100	-	100	100	100	100	100	100	100	100	100
9-2 精検受診率を性別・年齢5歳階級別に集計したか*	100	100	-	100	100	100	100	100	100	100	100	100
9-3 精検受診率を検診機関別に集計したか*	100	100	-	100	100	100	100	100	100	100	100	100
9-4 精検受診率を検診受診歴別に集計したか*	100	100	-	100	100	100	100	100	100	100	100	100
<b>【10】 精検未受診率の集計</b>												
10-1 精検未受診率を集計したか*	100	100	-	100	100	100	100	100	100	100	100	100
<b>【11】 がん発見率の集計</b>												
11-1 がん発見率を集計したか*	100	100	-	100	100	100	100	100	100	100	100	100
11-2 がん発見率を性別・年齢5歳階級別に集計したか*	100	100	-	100	100	100	100	100	100	100	100	100
11-3 がん発見率を検診機関別に集計したか*	100	100	-	100	100	100	100	100	100	100	100	100
11-4 がん発見率を検診受診歴別に集計したか*	100	100	-	100	100	100	100	100	100	100	100	100
11-5 がん発見率を検査方法別に集計したか*	-	-	-	-	-	-	-	-	100	100	-	-
<b>【12】 陽性反応適中度の集計</b>												
12-1 陽性反応適中度を集計したか*	96.2	92.3	-	95.0	96.3	93.3	96.3	100	96.3	95.5	96.3	100
12-2 陽性反応適中度を性別・年齢5歳階級別に集計したか*	96.2	92.3	-	95.0	96.3	93.3	96.3	100	96.3	95.5	96.3	100
12-3 陽性反応適中度を検診機関別に集計したか*	96.2	92.3	-	95.0	96.3	93.3	96.3	100	96.3	95.5	96.3	100
12-4 陽性反応適中度を検診受診歴別に集計したか*	96.2	92.3	-	95.0	92.6	93.3	96.3	100	96.3	95.5	96.3	100
12-5 陽性反応適中度を検査方法別に集計したか*	-	-	-	-	-	-	-	-	96.3	95.5	-	-
<b>【13】 早期がん割合の集計</b>												
13-1 早期がん割合を集計したか*	100	100	-	100	100	100	100	100	100	100	-	-
13-2 早期がん割合を性別・年齢5歳階級別に集計したか*	96.2	100	-	100	100	100	100	100	100	100	-	-
13-3 早期がん割合を検診機関別に集計したか*	100	100	-	100	100	100	100	100	100	100	-	-
13-4 早期がん割合を検診受診歴別に集計したか*	100	100	-	100	100	100	100	100	100	100	-	-
13-5 早期がん割合を検査方法別に集計したか*	-	-	-	-	-	-	-	-	100	100	-	-
<b>【14】 粘膜内がん、非浸潤がんの集計</b>												
14-1 粘膜内がんを集計したか*	100	100	-	100	100	100	-	-	-	-	-	-
14-1 非浸潤がんを集計したか*	-	-	-	-	-	-	-	-	100	100	-	-
<b>【15】 上皮内病変（CIN・AISなど）数の集計</b>												
15-1 上皮内病変(CIN・AISなど)数を集計したか(区分毎)*	-	-	-	-	-	-	-	-	-	-	100	100
15-2 上皮内病変(CIN・AISなど)数を年齢5歳階級別に集計したか(区分毎)*	-	-	-	-	-	-	-	-	-	-	100	100
15-3 上皮内病変(CIN・AISなど)数を検診機関別に集計したか(区分毎)*	-	-	-	-	-	-	-	-	-	-	100	100
15-4 上皮内病変(CIN・AISなど)数を検診受診歴別に集計したか(区分毎)*	-	-	-	-	-	-	-	-	-	-	96.3	100
<b>【16】 進行度がⅠA期のがん割合の集計</b>												
16-1 進行度がⅠA期のがん割合を集計したか*	-	-	-	-	-	-	-	-	-	-	100	100
16-2 進行度がⅠA期のがん割合を年齢5歳階級別に集計したか*	-	-	-	-	-	-	-	-	-	-	100	100
16-3 進行度がⅠA期のがん割合を検診機関別に集計したか*	-	-	-	-	-	-	-	-	-	-	100	100
16-4 進行度がⅠA期のがん割合を検診受診歴別に集計したか*	-	-	-	-	-	-	-	-	-	-	100	100

\* 「事業評価のためのチェックリスト・市区町村用」に記載されている項目

国立がん研究センター がん情報サービス [https://ganjoho.jp/med\\_pro/pre\\_scr/screening/check\\_list.html](https://ganjoho.jp/med_pro/pre_scr/screening/check_list.html)



### 3 プロセス指標値(岡山県)

表6 市区町村別のプロセス指標値

胃がん(エックス線)

自治体名	令和元年度プロセス指標値(男女計 50~74歳)														
	受診者数(人)			要精検率(%)			精検受診率(%)			がん発見率(%)			陽性反応適中度(%)		
	集団	個別	計	集団	個別	計	集団	個別	計	集団	個別	計	集団	個別	計
全国	1,296,836	381,217	1,678,053	6.8	7.3	6.9	83.3	72.8	80.8	0.11	0.10	0.11	1.69	1.34	1.61
岡山県	10,495	9,669	20,164	8.5	5.0	6.8	84.2	78.9	82.3	0.09	0.12	0.10	1.01	2.46	1.53
岡山市	818	4,893	5,711	18.5	3.7	5.8	86.8	86.3	86.5	0	0.16	0.14	0	4.37	2.40
倉敷市	336	3,462	3,798	5.7	5.3	5.3	84.2	73.1	74.1	0	0.09	0.08	0	1.65	1.49
津山市	543	758	1,301	3.5	8.0	6.1	78.9	78.7	78.8	0	0.13	0.08	0	1.64	1.25
玉野市	733	-	733	11.3	-	11.3	85.5	-	85.5	0.14	-	0.14	1.20	-	1.20
笠岡市	342	155	497	3.8	11.0	6.0	92.3	52.9	70.0	0	0	0	0	0	0
井原市	315	60	375	2.9	6.7	3.5	77.8	100	84.6	0.63	0	0.53	22.22	0	15.38
総社市	907	10	917	7.5	20.0	7.6	91.2	50.0	90.0	0.11	0	0.11	1.47	0	1.43
高梁市	319	74	393	7.2	12.2	8.1	100	77.8	93.8	0	0	0	0	0	0
新見市	526	86	612	1.5	3.5	1.8	75.0	100	81.8	0	0	0	0	0	0
備前市	401	-	401	4.2	-	4.2	100	-	100	0	-	0	0	-	0
瀬戸内市	479	-	479	7.3	-	7.3	97.1	-	97.1	0	-	0	0	-	0
赤磐市	363	59	422	2.2	37.3	7.1	100	81.8	86.7	0	0	0	0	0	0
真庭市	-	44	44	-	4.5	4.5	-	100	100	-	0	0	-	0	0
美作市	1,025	36	1,061	18.4	2.8	17.9	76.2	0	75.8	0.20	0	0.19	1.06	0	1.05
浅口市	97	2	99	7.2	0	7.1	85.7	-	85.7	0	-	0	0	-	0
和気町	217	-	217	18.9	-	18.9	82.9	-	82.9	0.46	-	0.46	2.44	-	2.44
早島町	302	13	315	3.0	0	2.9	88.9	-	88.9	0	-	0	0	-	0
里庄町	141	-	141	5.7	-	5.7	62.5	-	62.5	0	-	0	0	-	0
矢掛町	504	-	504	1.8	-	1.8	77.8	-	77.8	0	-	0	0	-	0
新庄村	25	-	25	0	-	0	-	-	-	-	-	-	-	-	-
鏡野町	534	-	534	18.9	-	18.9	82.2	-	82.2	0	-	0	0	-	0
勝央町	318	-	318	1.3	-	1.3	75.0	-	75.0	0	-	0	0	-	0
奈義町	243	-	243	14.4	-	14.4	85.7	-	85.7	0	-	0	0	-	0
西栗倉村	88	-	88	2.3	-	2.3	50.0	-	50.0	0	-	0	0	-	0
久米南町	149	-	149	4.0	-	4.0	100	-	100	0	-	0	0	-	0
美咲町	479	-	479	2.9	-	2.9	71.4	-	71.4	0.21	-	0.21	7.14	-	7.14
吉備中央町	291	17	308	3.1	11.8	3.6	88.9	100	90.9	0.34	0	0.32	11.11	0	9.09

胃がん(内視鏡)

自治体名	令和元年度プロセス指標値(男女計 50~74歳)														
	受診者数(人)			要精検率(%)			精検受診率(%)			がん発見率(%)			陽性反応適中度(%)		
	集団	個別	計	集団	個別	計	集団	個別	計	集団	個別	計	集団	個別	計
全国	15,632	764,129	779,761	4.3	7.5	7.4	83.9	94.0	93.9	0.15	0.29	0.29	3.59	3.92	3.92
岡山県	-	11,546	11,546	-	9.1	9.1	-	89.6	89.6	-	0.47	0.47	-	5.16	5.16
岡山市	-	3,788	3,788	-	10.7	10.7	-	97.3	97.3	-	0.53	0.53	-	4.91	4.91
倉敷市	-	4,134	4,134	-	6.8	6.8	-	85.4	85.4	-	0.48	0.48	-	7.14	7.14
津山市	-	579	579	-	4.5	4.5	-	73.1	73.1	-	0.17	0.17	-	3.85	3.85
玉野市	-	605	605	-	8.3	8.3	-	96.0	96.0	-	0.66	0.66	-	8.00	8.00
笠岡市	-	457	457	-	14.4	14.4	-	90.9	90.9	-	0.44	0.44	-	3.03	3.03
井原市	-	1,106	1,106	-	6.7	6.7	-	86.5	86.5	-	0.18	0.18	-	2.70	2.70
総社市	-	114	114	-	52.6	52.6	-	55.0	55.0	-	1.75	1.75	-	3.33	3.33
高梁市	-	114	114	-	19.3	19.3	-	95.5	95.5	-	0	0	-	0	0
新見市	-	30	30	-	13.3	13.3	-	50.0	50.0	-	3.33	3.33	-	25.00	25.00
備前市	-	230	230	-	18.7	18.7	-	100	100	-	0.43	0.43	-	2.33	2.33
瀬戸内市	-	59	59	-	6.8	6.8	-	100	100	-	1.69	1.69	-	25.00	25.00
赤磐市	-	138	138	-	3.6	3.6	-	60.0	60.0	-	0	0	-	0	0
真庭市	-	-	-	-	-	-	-	-	-	-	-	-	-	-	-
美作市	-	-	-	-	-	-	-	-	-	-	-	-	-	-	-
浅口市	-	45	45	-	0	0	-	-	-	-	-	-	-	-	-
和気町	-	-	-	-	-	-	-	-	-	-	-	-	-	-	-
早島町	-	34	34	-	11.8	11.8	-	100	100	-	0	0	-	0	0
里庄町	-	6	6	-	0	0	-	-	-	-	-	-	-	-	-
矢掛町	-	-	-	-	-	-	-	-	-	-	-	-	-	-	-
新庄村	-	-	-	-	-	-	-	-	-	-	-	-	-	-	-
鏡野町	-	87	87	-	0	0	-	-	-	-	-	-	-	-	-
勝央町	-	-	-	-	-	-	-	-	-	-	-	-	-	-	-
奈義町	-	-	-	-	-	-	-	-	-	-	-	-	-	-	-
西栗倉村	-	-	-	-	-	-	-	-	-	-	-	-	-	-	-
久米南町	-	4	4	-	25.0	25.0	-	100	100	-	0	0	-	0	0
美咲町	-	-	-	-	-	-	-	-	-	-	-	-	-	-	-
吉備中央町	-	16	16	-	6.3	6.3	-	100	100	-	0	0	-	0	0

大腸がん

自治体名	令和元年度プロセス指標値(男女計 40~74歳)														
	受診者数(人)			要精検率(%)			精検受診率(%)			がん発見率(%)			陽性反応適中度(%)		
	集団	個別	計	集団	個別	計	集団	個別	計	集団	個別	計	集団	個別	計
全国	2,641,863	3,127,632	5,769,495	5.7	7.1	6.5	76.2	67.7	71.1	0.17	0.23	0.20	2.98	3.23	3.13
岡山県	25,802	50,917	76,719	6.3	7.7	7.2	78.9	73.4	75.0	0.15	0.19	0.18	2.35	2.51	2.47
岡山市	3	25,901	25,904	33.3	7.0	7.1	0	76.7	76.7	0	0.18	0.18	0	2.57	2.57
倉敷市	717	16,742	17,459	5.6	7.8	7.7	80.0	70.1	70.4	0	0.17	0.16	0	2.14	2.07
津山市	1,023	3,124	4,147	5.7	7.7	7.2	86.2	75.7	77.8	0.10	0.22	0.19	1.72	2.93	2.69
玉野市	2,587	-	2,587	7.8	-	7.8	88.2	-	88.2	0.12	-	0.12	1.48	-	1.48
笠岡市	770	920	1,690	7.8	15.5	12.0	81.7	54.5	62.6	0.52	0.22	0.36	6.67	1.40	2.96
井原市	534	1,078	1,612	6.6	8.4	7.8	94.3	76.9	81.7	0.19	0.46	0.37	2.86	5.49	4.76
総社市	2,240	122	2,362	6.7	7.4	6.7	82.7	44.4	80.5	0.04	0.82	0.08	0.67	11.11	1.26
高梁市	1,017	269	1,286	5.9	21.2	9.1	81.7	56.1	69.2	0.10	0.74	0.23	1.67	3.51	2.56
新見市	1,078	277	1,355	5.3	11.2	6.5	68.4	74.2	70.5	0.09	0	0.07	1.75	0	1.14
備前市	1,381	294	1,675	4.9	11.9	6.1	79.4	68.6	75.7	0.07	0.34	0.12	1.47	2.86	1.94
瀬戸内市	1,815	-	1,815	5.4	-	5.4	86.7	-	86.7	0.22	-	0.22	4.08	-	4.08
赤磐市	1,198	889	2,087	5.8	9.1	7.2	68.6	71.6	70.2	0.33	0.22	0.29	5.71	2.47	3.97
真庭市	465	1,052	1,517	4.3	9.1	7.6	80.0	86.5	85.3	0	0.38	0.26	0	4.17	3.45
美作市	2,444	-	2,444	6.3	-	6.3	72.3	-	72.3	0.12	-	0.12	1.94	-	1.94
浅口市	771	131	902	6.4	12.2	7.2	93.9	93.8	93.8	0.26	0	0.22	4.08	0	3.08
和気町	720	-	720	7.1	-	7.1	84.3	-	84.3	0.14	-	0.14	1.96	-	1.96
早島町	578	63	641	5.7	7.9	5.9	84.8	40.0	78.9	0	0	0	0	0	0
里庄町	762	-	762	5.8	-	5.8	70.5	-	70.5	0.26	-	0.26	4.55	-	4.55
矢掛町	977	-	977	4.7	-	4.7	65.2	-	65.2	0.31	-	0.31	6.52	-	6.52
新庄村	79	-	79	6.3	-	6.3	100	-	100	0	-	0	0	-	0
鏡野町	1,220	-	1,220	7.5	-	7.5	73.9	-	73.9	0.08	-				

肺がん

自治体名	令和元年度プロセス指標値(男女計 40~74歳)														
	受診者数(人)			要精検率(%)			精検受診率(%)			がん発見率(%)			陽性反応適中度(%)		
	集団	個別	計	集団	個別	計	集団	個別	計	集団	個別	計	集団	個別	計
全国	3,034,786	2,198,105	5,232,891	1.6	2.1	1.8	85.8	81.5	83.7	0.05	0.04	0.04	2.85	1.99	2.43
岡山県	46,062	43,796	89,858	0.5	1.4	0.9	81.1	83.7	83.0	0.03	0.03	0.03	5.29	1.76	2.70
岡山市	5,678	25,852	31,530	0.1	1.5	1.2	87.5	82.5	82.6	0.02	0.03	0.03	12.50	1.85	2.07
倉敷市	8,747	10,603	19,350	0.2	1.3	0.8	89.5	86.5	86.8	0.01	0.02	0.02	5.26	1.50	1.97
津山市	1,057	3,391	4,448	0.6	0.5	0.5	83.3	75.0	77.3	0.09	0	0.02	16.67	0	4.55
玉野市	3,495	-	3,495	1.0	-	1.0	97.1	-	97.1	0.03	-	0.03	2.94	-	2.94
笠岡市	1,928	1,000	2,928	0.3	1.3	0.6	100	76.9	84.2	0.16	0	0.10	50.00	0	15.79
井原市	1,332	663	1,995	0.8	3.6	1.8	90.9	87.5	88.6	0	0	0	0	0	0
総社市	2,091	111	2,202	0.3	7.2	0.6	100	75.0	85.7	0	0	0	0	0	0
高梁市	855	258	1,113	0.1	1.9	0.5	100	100	100	0	0	0	0	0	0
新見市	1,090	300	1,390	1.5	2.0	1.6	68.8	100	77.3	0.09	0.33	0.14	6.25	16.67	9.09
備前市	1,856	-	1,856	0.4	-	0.4	100	-	100	0	-	-	0	-	0
瀬戸内市	1,962	-	1,962	0.1	-	0.1	100	-	100	0.05	-	0.05	50.00	-	50.00
赤磐市	2,124	656	2,780	0.8	1.7	1.0	94.4	90.9	93.1	0.09	0	0.07	11.11	0	6.90
真庭市	1,235	886	2,121	0.8	3.3	1.8	80.0	82.8	82.1	0	0.11	0.05	0	3.45	2.56
美作市	2,515	-	2,515	0.2	-	0.2	80.0	-	80.0	0	-	-	0	-	0
浅口市	2,114	-	2,114	0.1	-	0.1	100	-	100	0	-	-	0	-	0
和気町	820	-	820	0.1	-	0.1	100	-	100	0	-	-	0	-	0
早島町	590	76	666	0	3.9	0.5	-	100	100	-	0	0	-	0	0
里庄町	996	-	996	1.6	-	1.6	68.8	-	68.8	0	-	-	0	-	0
矢掛町	1,010	-	1,010	0.4	-	0.4	50.0	-	50.0	0	-	-	0	-	0
新庄村	98	-	98	0	-	0	-	-	-	-	-	-	-	-	-
鏡野町	1,182	-	1,182	2.5	-	2.5	60.0	-	60.0	0	-	-	0	-	0
勝央町	644	-	644	0.2	-	0.2	100	-	100	0	-	-	0	-	0
奈義町	513	-	513	1.4	-	1.4	42.9	-	42.9	0	-	-	0	-	0
西粟倉村	128	-	128	4.7	-	4.7	66.7	-	66.7	0	-	-	0	-	0
久米南町	326	-	326	0.3	-	0.3	100	-	100	0	-	-	0	-	0
美咲町	1,006	-	1,006	0.8	-	0.8	62.5	-	62.5	0	-	-	0	-	0
吉備中央町	670	-	670	0.1	-	0.1	100	-	100	0.15	-	0.15	100	-	100

乳がん

自治体名	令和元年度プロセス指標値(女 40~74歳)														
	受診者数(人)			要精検率(%)			精検受診率(%)			がん発見率(%)			陽性反応適中度(%)		
	集団	個別	計	集団	個別	計	集団	個別	計	集団	個別	計	集団	個別	計
全国	1,294,852	1,487,879	2,782,731	4.7	7.2	6.0	91.6	88.3	89.5	0.28	0.34	0.31	5.84	4.79	5.17
岡山県	17,787	35,858	53,645	2.5	6.3	5.0	94.3	92.4	92.7	0.19	0.29	0.25	7.55	4.55	5.04
岡山市	963	13,448	14,411	4.9	7.3	7.1	87.2	92.7	92.4	0.31	0.39	0.38	6.38	5.30	5.35
倉敷市	300	16,316	16,616	5.7	4.4	4.4	100	93.2	93.3	0.33	0.24	0.24	5.88	5.43	5.44
津山市	538	1,046	1,584	2.4	8.1	6.2	100	100	100	0.37	0.19	0.25	15.38	2.35	4.08
玉野市	1,422	515	1,937	3.1	2.5	2.9	93.2	69.2	87.7	0.35	0.19	0.31	11.36	7.69	10.53
笠岡市	786	395	1,181	2.9	38.0	14.6	95.7	91.3	91.9	0.25	0	0.17	8.70	0	1.16
井原市	507	450	957	2.6	15.6	8.7	92.3	97.1	96.4	0	0	0	0	0	0
総社市	1,627	102	1,729	2.8	1.0	2.7	93.5	100	93.6	0.25	0	0.23	8.70	0	8.51
高梁市	637	239	876	1.7	10.5	4.1	100	92.0	94.4	0.16	0.42	0.23	9.09	4.00	5.56
新見市	811	343	1,154	1.8	10.5	4.4	93.3	77.8	82.4	0.12	0.29	0.17	6.67	2.78	3.92
備前市	748	242	990	3.1	5.8	3.7	100	71.4	89.2	0.13	0	0.10	4.35	0	2.70
瀬戸内市	1,607	205	1,812	1.9	8.3	2.6	96.8	94.1	95.8	0.19	1.46	0.33	9.68	17.65	12.50
赤磐市	659	808	1,467	2.3	4.2	3.3	86.7	94.1	91.8	0.30	0.12	0.20	13.33	2.94	6.12
真庭市	618	704	1,322	3.1	3.7	3.4	100	92.3	95.6	0	0	0	0	0	0
美作市	1,271	-	1,271	1.8	-	1.8	78.3	-	78.3	0.08	-	0.08	4.35	-	4.35
浅口市	1,090	40	1,130	1.7	35.0	2.9	100	92.9	97.0	0.37	0	0.35	21.05	0	12.12
和気町	545	-	545	0.9	-	0.9	100	-	100	0	-	-	0	-	0
早島町	420	97	517	1.4	3.1	1.7	100	100	100	0.24	0	0.19	16.67	0	11.11
里庄町	622	-	622	2.3	-	2.3	92.9	-	92.9	0.16	-	0.16	7.14	-	7.14
矢掛町	653	-	653	4.3	-	4.3	100	-	100	0	-	-	0	-	0
新庄村	33	8	41	3.0	0	2.4	100	-	100	0	-	-	0	-	0
鏡野町	296	453	749	1.0	8.4	5.5	100	81.6	82.9	0	0.22	0.13	0	2.63	2.44
勝央町	377	120	497	0.8	10.0	3.0	100	75.0	80.0	0	0.83	0.20	0	8.33	6.67
奈義町	246	-	246	0.4	-	0.4	100	-	100	0	-	-	0	-	0
西粟倉村	82	-	82	1.2	-	1.2	100	-	100	0	-	-	0	-	0
久米南町	186	40	226	1.1	7.5	2.2	100	100	100	0	0	0	0	0	0
美咲町	313	263	576	2.9	6.5	4.5	88.9	82.4	84.6	0	0.38	0.17	0	5.88	3.85
吉備中央町	430	24	454	1.2	20.8	2.2	100	100	100	0.23	0	0.22	20.00	0	10.00

子宮頸がん

自治体名	令和元年度プロセス指標値(女 20~74歳)														
	受診者数(人)			要精検率(%)			精検受診率(%)			がん発見率(%)			陽性反応適中度(%)		
	集団	個別	計	集団	個別	計	集団	個別	計	集団	個別	計	集団	個別	計
全国	1,035,734	2,904,396	3,940,130	1.4	2.5	2.2	84.4	72.9	74.8	0.02	0.03	0.02	1.24	1.05	1.09
岡山県	18,070	43,997	62,067	0.7	1.7	1.4	91.9	86.1	87.0	0.02	0.03	0.02	2.42	1.49	1.63
岡山市	491	16,937	17,428	0.6	1.5	1.5	100	91.5	91.6	0	0.05	0.05	0	3.08	3.04
倉敷市	603	18,636	19,239	0.8	1.8	1.8	100	81.2	81.5	0	0.01	0.01	0	0.60	0.59
津山市	817	2,186	3,003	0.4	1.6	1.3	66.7	94.3	92.1	0	0	0	0	0	0
玉野市	1,377	333	1,710	0.5	0.6	0.5	100	100	100	0	0.30	0.06	0	50.00	11.11
笠岡市	790	668	1,458	0.4	2.8	1.5	100	94.7	95.5	0	0	0	0	0	0
井原市	483	702	1,185	1.0	0.1	0.5	100	100	100	0	0	0	0	0	0
総社市	1,583	336	1,919	1.0	2.7	1.3	93.8	66.7	84.0	0.13	0	0.10	12.50	0	8.00
高梁市	558	338	896	0.5	2.1	1.1	100	28.6	50.0	0	0	0	0	0	0
新見市	694	272	966	0.1	1.8	0.6	100	100	100	0	0	0	0	0	0
備前市	687	347	1,034	0.3	1.4	0.7	100	60.0	71.4	0	0	0	0	0	0
瀬戸内市	1,657	358	2,015	0.7	1.1	0.8	83.3	100	87.5	0	0	0	0	0	0
赤磐市	1,093	640	1,733	0.8	1.9	1.2	100	91.7	95.2	0	0	0	0	0	0
真庭市	624	764	1,388	0.3	1.6	1.0	100	83.3	85.7	0	0	0	0	0	0
美作市	1,203	-	1,203	0.7	-	0.7	55.6	-	55.6	0	-	-	0	-	0
浅口市	1,135	-	1,135	0.6	-	0.6	100	-	100	0.09	-	0.09	14.29	-	14.29
和気町	481	31	512	0.2	0	0.2	100	-	100	0	-	-	0	-	0
早島町	436	115	551	1.4	2.6	1.6	100	100	100	0	0	0	0	0	0
里庄町	688	-	688	1.											



# 【広島県】都道府県別がん検診実施状況

## 1 指針に基づくがん検診実施状況(広島県)

表1 指針に基づく検診実施状況(令和3年度の検診実施状況)

	実施したと回答した市区町村割合(%)				
	胃 <sup>*1</sup>	大腸	肺	乳	子宮頸
集計対象市区町村数	23	23	23	23	23
集計対象市区町村割合(%)	100	100	100	100	100
指針に基づく対象年齢で検診を実施した <sup>*1 *2</sup>	0	78.3	65.2	95.7	100
指針に基づく受診間隔 <sup>*</sup> で検診を実施した <sup>*1 *2</sup>	4.3	100	100	26.1	17.4

\*1 平成28年2月の指針改定に伴い、胃がん検診ではそれまで対象年齢は「40歳以上、上限制限なし」、受診間隔は「年1回」であったのが、それぞれ「50歳以上、上限制限なし(ただし、胃部エックス線検査については、当分の間、40歳以上の者を対象としても差し支えない。)」 「同一人にとって受診機会は毎年あるが、原則2年に1回の受診間隔(ただし、胃部エックス線検査については、当分の間、年1回実施しても差し支えない)」に変更された。  
よって、平成29年度調査(平成28年度検診体制)以降は、胃がん検診の対象年齢は「50歳以上、上限制限なし」、受診間隔は「2年に1回」と回答した場合のみ指針に基づくものとして集計している。

\*2 令和3年度調査(令和2年度検診体制)以降、指針に基づく検診方法(14ページ参照)の対象年齢と受診間隔の回答をもとに集計した。

表2 指針に基づかない検診実施状況(令和3年度の検診実施状況)

	実施したと回答した市区町村割合(%)
集計対象市区町村数	23
集計対象市区町村割合(%)	100
指針以外の何らかの部位で検診を実施した	73.9
前立腺がん検診(PSA検査)を実施した	69.6
子宮体がん検診(細胞診)を実施した	4.3
エコーによる検診(肝臓、卵巣、甲状腺)を実施した	17.4
その他の何らかの検診を実施した	8.7

2 市区町村用がん検診チェックリスト実施率(広島県)

表3 チェックリスト実施率(全項目)

	実施したと回答した市区町村割合(%)											
	胃		胃		大腸		肺		乳		子宮頸	
	(エックス線)	(内視鏡)	集団	個別	集団	個別	集団	個別	集団	個別	集団	個別
集計対象市区町村数	23	15	0	18	23	20	23	18	23	23	23	23
集計対象市区町村割合(%)	100	65.2	0	78.3	100	87.0	100	78.3	100	100	100	100
チェックリスト全項目の実施率*	78.2	67.4	-	64.7	78.2	68.7	78.5	69.2	78.2	67.8	78.3	68.0

表4 チェックリスト実施率(令和3年度の検診体制整備に関する項目)

	実施したと回答した市区町村割合(%)											
	胃		胃		大腸		肺		乳		子宮頸	
	(エックス線)	(内視鏡)	集団	個別	集団	個別	集団	個別	集団	個別	集団	個別
集計対象市区町村数	23	15	0	22	23	21	23	19	23	23	23	23
集計対象市区町村割合(%)	100	65.2	0	95.7	100	91.3	100	82.6	100	100	100	100
<b>【1】 検診対象者</b>												
1-1 対象者全員の氏名を記載した名簿を、住民台帳などに基づいて作成したか*	95.7	100	-	100	95.7	100	95.7	100	95.7	95.7	95.7	95.7
1-2 対象者全員に、個別に受診勧奨を行ったか*	39.1	40.0	-	45.5	39.1	47.6	39.1	42.1	39.1	47.8	39.1	47.8
1-3 受診勧奨を行った住民のうち未受診者全員に対し、再度の受診勧奨を個人毎(手紙・電話・訪問等)に行ったか*	4.3	6.7	-	9.1	4.3	4.8	4.3	5.3	4.3	13.0	4.3	8.7
1-4 対象者数(推計でも可)を把握したか*	95.7	93.3	-	95.5	95.7	100	95.7	94.7	95.7	100	95.7	100
<b>【2】 受診者の情報管理</b>												
2-1 個人別の受診(記録)台帳またはデータベースを作成したか*	91.3	93.3	-	90.9	91.3	95.2	91.3	94.7	91.3	91.3	91.3	91.3
2-2 過去5年間の受診歴を記録しているか*	95.7	93.3	-	68.2	95.7	85.7	95.7	78.9	95.7	91.3	95.7	91.3
<b>【3】 受診者への説明、及び要精検者への説明</b>												
3-1 受診勧奨時に、「検診機関用チェックリスト 1.受診者への説明」が全項目記載された資料を、全員に個別配布したか*	56.5	53.3	-	63.6	56.5	57.1	56.5	52.6	56.5	60.9	56.5	60.9
3-2 要精検者全員に対し、受診可能な精密検査機関名(医療機関名)の一覧を提示したか*	52.2	40.0	-	27.3	52.2	33.3	52.2	36.8	52.2	30.4	43.5	21.7
3-3 上記(3-2)の一覧に掲載したすべての精密検査機関には、あらかじめ精密検査結果の報告を依頼したか*	26.1	20.0	-	18.2	26.1	19.0	26.1	21.1	26.1	17.4	26.1	17.4
<b>【4】 精密検査結果の把握、精密検査未受診者の特定と受診勧奨</b>												
4-1 精密検査方法及び、精密検査(治療)結果を把握したか*	95.7	86.7	-	86.4	95.7	85.7	95.7	84.2	95.7	87.0	95.7	87.0
4-2 精密検査方法及び、精密検査(治療)結果が不明の者については、本人もしくは精密検査機関への照会等により、結果を確認したか*	95.7	86.7	-	81.8	95.7	81.0	95.7	78.9	95.7	82.6	95.7	82.6
4-3 個人毎の精密検査方法及び、精密検査(治療)結果を、市区町村、検診機関(医療機関)、精密検査機関が共有したか*	69.6	40.0	-	50.0	69.6	42.9	69.6	47.4	69.6	47.8	69.6	47.8
4-4 過去5年間の精密検査方法及び、精密検査(治療)結果を記録しているか*	91.3	93.3	-	63.6	91.3	81.0	91.3	78.9	91.3	87.0	91.3	87.0
4-5 精密検査未受診と精密検査結果未把握を定義に従って区別し、精密検査未受診者を特定したか*	95.7	93.3	-	86.4	95.7	85.7	95.7	89.5	95.7	87.0	95.7	87.0
4-6 精密検査未受診者に精密検査の受診勧奨を行ったか*	87.0	80.0	-	72.7	87.0	71.4	87.0	73.7	87.0	73.9	87.0	73.9
<b>【5】 地域保健・健康増進事業報告</b>												
5-1 がん検診結果や精密検査結果の最終報告(令和2年度地域保健・健康増進事業報告)を行ったか*	100	100	-	100	100	100	100	100	100	100	100	100
5-2 がん検診の結果について、地域保健・健康増進事業報告の全項目を計上できるよう、委託先(検診機関(医療機関)、医師会など)に報告を求めたか*	100	93.3	-	95.5	100	95.2	95.7	94.7	100	95.7	100	95.7
5-3 がん検診の結果について、委託先からの報告内容が地域保健・健康増進事業報告を網羅できていない場合、改善を求めたか*	95.7	86.7	-	86.4	95.7	85.7	91.3	84.2	95.7	87.0	95.7	87.0
5-4 精密検査結果について、地域保健・健康増進事業報告の全項目を計上できるよう、委託先(検診機関(医療機関)、精密検査機関、医師会など)に報告を求めたか*	91.3	73.3	-	77.3	91.3	76.2	91.3	73.7	91.3	78.3	91.3	82.6
5-5 精密検査結果について、委託先からの報告内容が地域保健・健康増進事業報告を網羅できていない場合、改善を求めたか*	82.6	53.3	-	63.6	82.6	61.9	82.6	57.9	82.6	65.2	82.6	69.6
<b>【6】 検診機関(医療機関)の質の担保</b>												
6-1 委託先検診機関(医療機関)を、仕様書の内容に基づいて選定したか*	78.3	53.3	-	68.2	78.3	57.1	78.3	52.6	78.3	60.9	78.3	60.9
6-2 仕様書(もしくは実施要綱)の内容は、「仕様書に明記すべき必要最低限の精度管理項目」を満たしたか*	60.9	40.0	-	50.0	60.9	38.1	60.9	31.6	60.9	43.5	60.9	43.5
6-3 検診終了後に、委託先検診機関(医療機関)で仕様書(もしくは実施要綱)の内容が遵守されたことを確認したか*	52.2	13.3	-	27.3	52.2	23.8	52.2	15.8	52.2	21.7	52.2	21.7
6-4 検診機関(医療機関)に精度管理評価を個別にフィードバックしたか*	26.1	13.3	-	18.2	26.1	14.3	26.1	10.5	26.1	13.0	26.1	13.0
6-5 「検診機関用チェックリスト」の遵守状況をフィードバックしたか*	26.1	13.3	-	18.2	26.1	9.5	26.1	10.5	26.1	13.0	26.1	13.0
6-6 検診機関(医療機関)毎のプロセス指標値を集計してフィードバックしたか*	21.7	6.7	-	13.6	21.7	9.5	21.7	5.3	21.7	8.7	21.7	8.7
6-7 上記(6-4.6-5.6-6)の結果をふまえて、課題のある検診機関(医療機関)に改善策をフィードバックしたか*	17.4	0	-	4.5	17.4	0	17.4	0	17.4	0	17.4	0

表5 チェックリスト実施率（令和元年度の精度管理指標の把握に関する項目）

	実施したと回答した市区町村割合(%)											
	胃		胃		大腸		肺		乳		子宮頸	
	(エックス線)		(内視鏡)									
	集団	個別	集団	個別	集団	個別	集団	個別	集団	個別	集団	個別
集計対象市区町村数	23	15	0	18	23	20	23	18	23	23	23	23
集計対象市区町村割合(%)	100	65.2	0	78.3	100	87.0	100	78.3	100	100	100	100
<b>【7】 受診率（受診者数）の集計</b>												
7-1 受診率を集計したか*	100	100	-	100	100	100	100	100	100	100	100	100
7-2 受診率を性別・年齢5歳階級別に集計したか*	91.3	93.3	-	94.4	91.3	95.0	91.3	94.4	91.3	91.3	91.3	91.3
7-3 受診者数を検診機関別に集計したか*	95.7	80.0	-	77.8	95.7	80.0	95.7	77.8	95.7	78.3	95.7	78.3
7-4 受診者数を検診受診歴別に集計したか*	87.0	80.0	-	83.3	87.0	85.0	91.3	88.9	87.0	82.6	87.0	82.6
<b>【8】 要精検率の集計</b>												
8-1 要精検率を集計したか*	95.7	93.3	-	88.9	95.7	95.0	95.7	94.4	95.7	87.0	95.7	87.0
8-2 要精検率を性別・年齢5歳階級別に集計したか*	91.3	86.7	-	83.3	91.3	85.0	91.3	88.9	91.3	82.6	91.3	82.6
8-3 要精検率を検診機関別に集計したか*	82.6	53.3	-	50.0	82.6	55.0	82.6	55.6	82.6	56.5	82.6	56.5
8-4 要精検率を検診受診歴別に集計したか*	82.6	73.3	-	72.2	82.6	75.0	87.0	83.3	82.6	73.9	82.6	73.9
<b>【9】 精検受診率の集計</b>												
9-1 精検受診率を集計したか*	95.7	93.3	-	88.9	95.7	90.0	95.7	94.4	95.7	87.0	95.7	87.0
9-2 精検受診率を性別・年齢5歳階級別に集計したか*	91.3	86.7	-	83.3	91.3	85.0	91.3	88.9	91.3	82.6	91.3	82.6
9-3 精検受診率を検診機関別に集計したか*	78.3	60.0	-	55.6	78.3	60.0	78.3	61.1	78.3	60.9	78.3	60.9
9-4 精検受診率を検診受診歴別に集計したか*	82.6	73.3	-	72.2	82.6	75.0	87.0	83.3	82.6	73.9	82.6	73.9
<b>【10】 精検未受診率の集計</b>												
10-1 精検未受診率を集計したか*	91.3	86.7	-	83.3	91.3	85.0	91.3	88.9	91.3	82.6	91.3	82.6
<b>【11】 がん発見率の集計</b>												
11-1 がん発見率を集計したか*	91.3	80.0	-	77.8	91.3	80.0	91.3	83.3	91.3	82.6	91.3	82.6
11-2 がん発見率を性別・年齢5歳階級別に集計したか*	91.3	80.0	-	77.8	91.3	80.0	91.3	83.3	91.3	78.3	91.3	78.3
11-3 がん発見率を検診機関別に集計したか*	82.6	53.3	-	50.0	82.6	55.0	82.6	55.6	82.6	56.5	82.6	56.5
11-4 がん発見率を検診受診歴別に集計したか*	82.6	66.7	-	66.7	82.6	70.0	87.0	77.8	82.6	69.6	82.6	69.6
11-5 がん発見率を検査方法別に集計したか*	-	-	-	-	-	-	-	-	82.6	69.6	-	-
<b>【12】 陽性反応適中度の集計</b>												
12-1 陽性反応適中度を集計したか*	87.0	80.0	-	77.8	87.0	80.0	87.0	83.3	87.0	78.3	87.0	78.3
12-2 陽性反応適中度を性別・年齢5歳階級別に集計したか*	78.3	73.3	-	66.7	78.3	70.0	78.3	72.2	78.3	69.6	78.3	69.6
12-3 陽性反応適中度を検診機関別に集計したか*	69.6	46.7	-	44.4	69.6	50.0	69.6	50.0	69.6	52.2	69.6	52.2
12-4 陽性反応適中度を検診受診歴別に集計したか*	73.9	66.7	-	61.1	73.9	65.0	78.3	72.2	73.9	65.2	73.9	65.2
12-5 陽性反応適中度を検査方法別に集計したか*	-	-	-	-	-	-	-	-	73.9	60.9	-	-
<b>【13】 早期がん割合の集計</b>												
13-1 早期がん割合を集計したか*	87.0	73.3	-	72.2	87.0	75.0	87.0	77.8	87.0	82.6	-	-
13-2 早期がん割合を性別・年齢5歳階級別に集計したか*	82.6	73.3	-	72.2	82.6	75.0	82.6	77.8	87.0	73.9	-	-
13-3 早期がん割合を検診機関別に集計したか*	78.3	53.3	-	50.0	78.3	55.0	78.3	55.6	78.3	56.5	-	-
13-4 早期がん割合を検診受診歴別に集計したか*	78.3	66.7	-	66.7	78.3	70.0	82.6	77.8	78.3	69.6	-	-
13-5 早期がん割合を検査方法別に集計したか*	-	-	-	-	-	-	-	-	73.9	65.2	-	-
<b>【14】 粘膜内がん、非浸潤がんの集計</b>												
14-1 粘膜内がんを集計したか*	78.3	73.3	-	72.2	78.3	75.0	-	-	-	-	-	-
非浸潤がんを集計したか*	-	-	-	-	-	-	-	-	78.3	73.9	-	-
<b>【15】 上皮内病変（CIN・AISなど）数の集計</b>												
15-1 上皮内病変（CIN・AISなど）数を集計したか（区分毎）*	-	-	-	-	-	-	-	-	-	-	91.3	82.6
15-2 上皮内病変（CIN・AISなど）数を年齢5歳階級別に集計したか（区分毎）*	-	-	-	-	-	-	-	-	-	-	87.0	78.3
15-3 上皮内病変（CIN・AISなど）数を検診機関別に集計したか（区分毎）*	-	-	-	-	-	-	-	-	-	-	78.3	56.5
15-4 上皮内病変（CIN・AISなど）数を検診受診歴別に集計したか（区分毎）*	-	-	-	-	-	-	-	-	-	-	82.6	73.9
<b>【16】 進行度がⅠA期のがん割合の集計</b>												
16-1 進行度がⅠA期のがん割合を集計したか*	-	-	-	-	-	-	-	-	-	-	82.6	73.9
16-2 進行度がⅠA期のがん割合を年齢5歳階級別に集計したか*	-	-	-	-	-	-	-	-	-	-	82.6	69.6
16-3 進行度がⅠA期のがん割合を検診機関別に集計したか*	-	-	-	-	-	-	-	-	-	-	73.9	56.5
16-4 進行度がⅠA期のがん割合を検診受診歴別に集計したか*	-	-	-	-	-	-	-	-	-	-	78.3	69.6

\* 「事業評価のためのチェックリスト・市区町村用」に記載されている項目

国立がん研究センター がん情報サービス [https://ganjoho.jp/med\\_pro/pre\\_scr/screening/check\\_list.html](https://ganjoho.jp/med_pro/pre_scr/screening/check_list.html)

### 3 プロセス指標値(広島県)

表6 市区町村別のプロセス指標値

胃がん(エックス線)

自治体名	受診者数(人)			令和元年度プロセス指標値(男女計 50~74歳)											
	集団	個別	計	要精検率(%)			精検受診率(%)			がん発見率(%)			陽性反応適中度(%)		
				集団	個別	計	集団	個別	計	集団	個別	計	集団	個別	計
全国	1,296,836	381,217	1,678,053	6.8	7.3	6.9	83.3	72.8	80.8	0.11	0.10	0.11	1.69	1.34	1.61
広島県	19,031	13,522	32,553	5.5	7.3	6.3	83.2	72.8	78.2	0.11	0.10	0.10	1.90	1.32	1.62
広島市	2,405	7,794	10,199	8.1	5.9	6.4	86.2	75.2	78.4	0.12	0.09	0.10	1.54	1.53	1.53
呉市	2,022	-	2,022	6.0	-	6.0	89.3	-	89.3	0	-	0	0	-	0
竹原市	358	18	376	6.4	22.2	7.2	91.3	25.0	81.5	0.56	0	0.53	8.70	0	7.41
三原市	453	704	1,157	6.2	2.0	3.6	85.7	78.6	83.3	0.22	0.14	0.17	3.57	7.14	4.76
尾道市	2,105	256	2,361	5.0	3.9	4.9	81.1	80.0	81.0	0.24	0	0.21	4.72	0	4.31
福山市	2,681	1,122	3,803	2.9	6.0	3.8	85.9	83.6	84.8	0	0.18	0.05	0	2.99	1.38
府中市	647	48	695	4.2	6.3	4.3	88.9	33.3	83.3	0	0	0	0	0	0
三次市	676	71	747	7.0	16.9	7.9	85.1	50.0	78.0	0.59	0	0.54	8.51	0	6.78
庄原市	566	1,319	1,885	10.1	14.0	12.8	56.1	71.4	67.8	0.18	0.08	0.11	1.75	0.54	0.83
大竹市	393	53	446	5.1	1.9	4.7	85.0	100	85.7	0	0	0	0	0	0
東広島市	2,684	1,268	3,952	5.3	11.5	7.3	86.0	78.8	82.4	0.04	0.08	0.05	0.70	0.68	0.69
廿日市市	966	305	1,271	3.7	8.9	5.0	80.6	85.2	82.5	0	0.33	0.08	0	3.70	1.59
安芸高田市	612	213	825	4.4	16.0	7.4	63.0	0	27.9	0	0	0	0	0	0
江田島市	264	27	291	6.1	7.4	6.2	100	100	100	0	0	0	0	0	0
府中町	213	114	327	2.8	9.6	5.2	100	72.7	82.4	0	0	0	0	0	0
海田町	352	26	378	2.8	11.5	3.4	100	66.7	92.3	0.57	0	0.53	20.00	0	15.38
熊野町	154	-	154	10.4	-	10.4	81.3	-	81.3	0	-	0	0	-	0
坂町	192	-	192	5.7	-	5.7	72.7	-	72.7	0	-	0	0	-	0
安芸太田町	147	10	157	10.2	0	9.6	80.0	-	80.0	0	-	0	0	-	0
北広島町	322	105	427	6.5	5.7	6.3	76.2	100	81.5	0	0	0	0	0	0
大崎上島町	210	-	210	4.3	-	4.3	77.8	-	77.8	0	-	0	0	-	0
世羅町	209	69	278	4.3	4.3	4.3	77.8	66.7	75.0	0	0	0	0	0	0
神石高原町	400	-	400	7.5	-	7.5	76.7	-	76.7	0.25	-	0.25	3.33	-	3.33

胃がん(内視鏡)

自治体名	受診者数(人)			令和元年度プロセス指標値(男女計 50~74歳)											
	集団	個別	計	要精検率(%)			精検受診率(%)			がん発見率(%)			陽性反応適中度(%)		
				集団	個別	計	集団	個別	計	集団	個別	計	集団	個別	計
全国	15,632	764,129	779,761	4.3	7.5	7.4	83.9	94.0	93.9	0.15	0.29	0.29	3.59	3.92	3.92
広島県	1	25,707	25,708	0	9.1	9.1	-	94.6	94.6	-	0.32	0.32	-	3.53	3.53
広島市	-	10,277	10,277	-	12.3	12.3	-	100	100	-	0.42	0.42	-	3.40	3.40
呉市	-	70	70	-	1.4	1.4	-	100	100	-	0	0	-	0	0
竹原市	-	-	-	-	-	-	-	-	-	-	-	-	-	-	-
三原市	-	1,695	1,695	-	2.2	2.2	-	100	100	-	0.18	0.18	-	7.89	7.89
尾道市	-	1,984	1,984	-	2.6	2.6	-	78.4	78.4	-	0.20	0.20	-	7.84	7.84
福山市	-	3,936	3,936	-	10.1	10.1	-	99.7	99.7	-	0.43	0.43	-	4.27	4.27
府中市	-	373	373	-	1.6	1.6	-	100	100	-	0	0	-	0	0
三次市	-	1,008	1,008	-	7.2	7.2	-	16.4	16.4	-	0	0	-	0	0
庄原市	-	-	-	-	-	-	-	-	-	-	-	-	-	-	-
大竹市	-	-	-	-	-	-	-	-	-	-	-	-	-	-	-
東広島市	-	2,405	2,405	-	15.3	15.3	-	95.1	95.1	-	0.25	0.25	-	1.63	1.63
廿日市市	-	1,087	1,087	-	5.2	5.2	-	98.2	98.2	-	0.37	0.37	-	7.02	7.02
安芸高田市	-	804	804	-	4.1	4.1	-	0	0	-	0	0	-	0	0
江田島市	-	124	124	-	0.8	0.8	-	100	100	-	0	0	-	0	0
府中町	-	468	468	-	2.8	2.8	-	100	100	-	0.21	0.21	-	7.69	7.69
海田町	-	231	231	-	0.4	0.4	-	100	100	-	0	0	-	0	0
熊野町	-	27	27	-	7.4	7.4	-	100	100	-	0	0	-	0	0
坂町	-	-	-	-	-	-	-	-	-	-	-	-	-	-	-
安芸太田町	-	109	109	-	18.3	18.3	-	100	100	-	0	0	-	0	0
北広島町	-	445	445	-	1.6	1.6	-	85.7	85.7	-	0.22	0.22	-	14.29	14.29
大崎上島町	-	-	-	-	-	-	-	-	-	-	-	-	-	-	-
世羅町	1	651	652	0	2.6	2.6	-	88.2	88.2	-	0.61	0.61	-	23.53	23.53
神石高原町	-	13	13	-	7.7	7.7	-	100	100	-	0	0	-	0	0

大腸がん

自治体名	受診者数(人)			令和元年度プロセス指標値(男女計 40~74歳)											
	集団	個別	計	要精検率(%)			精検受診率(%)			がん発見率(%)			陽性反応適中度(%)		
				集団	個別	計	集団	個別	計	集団	個別	計	集団	個別	計
全国	2,641,863	3,127,632	5,769,495	5.7	7.1	6.5	76.2	67.7	71.1	0.17	0.23	0.20	2.98	3.23	3.13
広島県	41,212	74,576	115,788	6.7	8.4	7.8	77.9	69.0	71.7	0.18	0.17	0.17	2.63	2.06	2.24
広島市	4,954	38,155	43,109	10.8	8.4	8.7	80.1	70.7	72.1	0.20	0.17	0.17	1.88	1.97	1.96
呉市	4,643	1,020	5,663	5.7	10.9	6.7	86.1	42.3	73.2	0.04	0.20	0.07	0.75	1.80	1.06
竹原市	789	589	1,378	4.8	12.7	8.2	81.6	65.3	70.8	0.25	0.17	0.22	5.26	1.33	2.65
三原市	1,079	2,990	4,069	6.2	4.5	5.0	71.6	84.4	80.2	0.28	0.03	0.10	4.48	0.74	1.98
尾道市	4,273	2,918	7,191	6.6	13.5	9.4	73.6	68.1	70.4	0.16	0.31	0.22	2.50	2.28	2.37
福山市	5,658	11,859	17,517	6.9	8.5	8.0	75.3	76.5	76.2	0.14	0.24	0.21	2.06	2.87	2.64
府中市	1,495	605	2,100	4.7	13.9	7.3	81.4	65.5	72.7	0.27	0.17	0.24	5.71	1.19	3.25
三次市	1,666	1,466	3,132	6.6	7.5	7.0	62.7	21.8	42.3	0.42	0.14	0.29	6.36	1.82	4.09
庄原市	1,102	1,397	2,499	5.6	9.4	7.8	67.7	45.5	52.6	0.27	0.29	0.28	4.84	3.03	3.61
大竹市	686	1,143	1,829	6.9	11.0	9.5	87.2	83.3	84.4	0	0.09	0.05	0	0.79	0.58
東広島市	4,484	5,206	9,690	6.4	6.1	6.2	81.0	77.5	79.1	0.04	0.12	0.08	0.69	1.90	1.32
廿日市市	2,687	2,739	5,426	6.3	6.7	6.5	84.0	71.7	77.6	0.30	0.18	0.24	4.73	2.72	3.68
安芸高田市	1,024	1,230	2,254	7.0	6.4	6.7	61.1	17.7	38.4	0.10	0	0.04	1.39	0	0.66
江田島市	569	608	1,177	6.3	10.5	8.5	72.2	50.0	58.0	0	0.33	0.17	0	3.13	2.00
府中町	515	837	1,352	5.0	6.1	5.7	92.3	51.0	64.9	0.19	0	0.07	3.85	0	1.30
海田町	1,114	208	1,322	5.8	7.7	6.1	80.0	50.0	74.1	0.36	0	0.30	6.15	0	4.94
熊野町	1,226	-	1,226	4.9	-	4.9	78.3	-	78.3	0.33	-	0.33	6.67	-	6.67
坂町	425	-	425	6.4	-	6.4	63.0	-	63.0	0	-	0	0	-	0
安芸太田町	356	163	519	4.2	20.2	9.2	80.0	0	25.0	0.56	0	0.39	13.33	0	4.17
北広島町	645	614	1,259	6.5	11.4	8.9	64.3	75.7	71.4	0	0.16	0.08	0	1.43	0.89
大崎上島町	401	14	415	6.5	21.4	7.0	100	100	100	1.00	7.14	1.20	15.38	33.33	17.24
世羅町	519	804	1,323	6.9	7.7	7.4	75.0	72.6	73.5	0	0.12	0.08	0	1.61	1.02
神石高原町	902	11	913	6.1	9.1	6.1	81.8	100	82.1	0.11	0	0.11	1.82	0	1.79

肺がん

自治体名	受診者数(人)			令和元年度プロセス指標値(男女計 40~74歳)											
	集団	個別	計	要精検率(%)			精検受診率(%)			がん発見率(%)			陽性反応適中度(%)		
				集団	個別	計	集団	個別	計	集団	個別	計	集団	個別	計
全国	3,034,786	2,198,105	5,232,891	1.6	2.1	1.8	85.8	81.5	83.7	0.05	0.04	0.04	2.85	1.99	2.43
広島県	39,561	68,950	108,511	1.6	2.7	2.3	85.0	68.2	72.4	0.04	0.06	0.05	2.23	2.01	2.07
広島市	5,812	41,235	47,047	2.2	2.8	2.7	91.3	72.4	74.3	0.05	0.06	0.06	2.36	2.26	2.27
呉市	4,665	339	5,004	3.2	5.0	3.3	88.7	47.1	84.4	0	0	0	0	0	0
竹原市	704	564	1,268	0.7	1.4	1.0	80.0	75.0	76.9	0	0	0	0	0	0
三原市	1,013	643	1,656	3.1	3.6	3.3	80.6	78.3	79.6	0.20	0	0.12	6.45	0	3.70
尾道市	3,735	2,272	6,007	2.2	1.9	2.1	83.3	69.8	78.7	0.03	0.09	0.05	1.19	4.65	2.36
福山市	5,330	10,130	15,460	0.1	1.4	0.9	75.0	88.4	88.0	0.02	0.03	0.03	25.00	2.17	2.82
府中市	1,356	615	1,971	1.1	2.6	1.6	86.7	62.5	74.2	0.07	0.16	0.10	6.67	6.25	6.45
三次市	1,585	1,224	2,809	1.6	8.4	4.6	80.0	35.9	44.5	0	0	0	0	0	0
庄原市	1,124	1,423	2,547	4.3	11.7	8.4	66.7	46.1	50.7	0	0.14	0.08	0	1.20	0.93
大竹市	688	283	971	0.9	0	0.6	66.7	-	66.7	0	-	-	0	-	-
東広島市	4,313	5,101	9,414	0.5	1.5	1.1	91.3	97.4	96.0	0	0	0	0	0	0
廿日市市	2,445	1,277	3,722	0.6	1.8	1.0	85.7	65.2	73.0	0.08	0.08	0.08	14.29	4.35	8.11
安芸高田市	1,210	1,143	2,353	0.2	4.9	2.5	33.3	8.9	10.2	0	0	0	0	0	0
江田島市	545	582	1,127	4.4	1.7	3.0	95.8	70.0	88.2	0	0.17	0.09	0	10.00	2.94
府中町	436	675	1,111	0.9	0.9	0.9	100	83.3	90.0	0.23	0	0.09	25.00	0	10.00
海田町	808	206	1,014	0.2	4.4	1.1	50.0	88.9	81.8	0	0.97	0.20	0	22.22	18.18
熊野町	847	-	847	1.4	-	1.4	83.3	-	83.3	0.12	-	0.12	8.33	-	8.33
坂町	326	-	326	0	-	0	-	-	-	-	-	-	-	-	-
安芸太田町	349	163	512	1.7	1.2	1.6	100	0	75.0	0	0	0	0	0	0
北広島町	565	550	1,115	1.1	4.0	2.5	100	100	100	0	0	0	0	0	0
大崎上島町	400	-	400	1.8	-	1.8	100	-	100	0.25	-	0.25	14.29	-	14.29
世羅町	467	519	986	4.1	3.3	3.7	57.9	52.9	55.6	0.21	0	0.10	5.26	0	2.78
神石高原町	838	6	844	1.4	16.7	1.5	91.7	100	92.3	0	0	0	0	0	0

乳がん

自治体名	受診者数(人)			令和元年度プロセス指標値(女 40~74歳)											
	集団	個別	計	要精検率(%)			精検受診率(%)			がん発見率(%)			陽性反応適中度(%)		
				集団	個別	計	集団	個別	計	集団	個別	計	集団	個別	計
全国	1,294,852	1,487,879	2,782,731	4.7	7.2	6.0	91.6	88.3	89.5	0.28	0.34	0.31	5.84	4.79	5.17
広島県	20,379	33,954	54,333	5.2	6.9	6.2	94.7	85.6	88.4	0.26	0.38	0.33	5.14	5.49	5.38
広島市	2,803	19,074	21,877	5.2	6.5	6.3	100	87.9	89.2	0.11	0.38	0.34	2.04	5.83	5.42
呉市	3,123	1,352	4,475	6.8	10.7	8.0	95.3	49.0	76.5	0	0.07	0.02	0	0.69	0.28
竹原市	299	446	745	8.0	11.7	10.2	87.5	98.1	94.7	0.67	0.90	0.81	8.33	7.69	7.89
三原市	874	2,226	3,100	5.3	8.9	7.9	89.1	92.4	91.8	0.23	0.27	0.26	4.35	3.03	3.28
尾道市	1,534	1,573	3,107	4.2	8.3	6.3	98.5	77.9	84.7	0.20	0.57	0.39	4.62	6.87	6.12
福山市	2,722	2,520	5,242	4.7	6.3	5.5	90.6	92.5	91.6	0.40	0.44	0.42	8.59	6.92	7.67
府中市	570	810	1,380	8.4	8.4	8.4	95.8	84.6	91.9	0.53	0.32	0.45	6.25	3.85	5.41
三次市	858	274	1,132	6.8	6.2	6.6	89.7	94.1	90.7	0.82	0	0.62	12.07	0	9.33
庄原市	523	278	801	7.6	5.8	7.0	95.0	87.5	92.9	0.38	0.36	0.37	5.00	6.25	5.36
大竹市	261	407	668	8.4	6.1	7.0	90.9	100	95.7	0	0.49	0.30	0	8.00	4.26
東広島市	2,282	2,075	4,357	2.8	5.5	4.1	92.1	92.1	92.1	0.53	0.48	0.50	19.05	8.77	12.43
廿日市市	956	933	1,889	2.6	5.9	4.2	100	89.1	92.5	0.10	0.64	0.37	4.00	10.91	8.75
安芸高田市	557	455	1,012	1.1	5.9	3.3	100	40.7	51.5	0.18	0	0.10	16.67	0	3.03
江田島市	220	140	360	9.1	8.6	8.9	100	91.7	96.9	0.45	0	0.28	5.00	0	3.13
府中町	220	434	654	10.0	5.5	7.0	95.5	79.2	87.0	0	0	0	0	0	0
海田町	425	475	900	1.6	5.9	3.9	100	89.3	91.4	0	0.42	0.22	0	7.14	5.71
熊野町	462	51	513	8.4	11.8	8.8	92.3	66.7	88.9	0.65	0	0.58	7.69	0	6.67
坂町	290	136	426	1.7	9.6	4.2	80.0	100	94.4	0	0.74	0.23	0	7.69	5.56
安芸太田町	194	22	216	6.2	0	5.6	100	-	100	1.03	-	0.93	16.67	-	16.67
北広島町	285	332	617	2.5	4.5	3.6	85.7	100	95.5	0	0	0	0	0	0
大崎上島町	176	41	217	4.5	14.6	6.5	100	100	100	0	0	0	0	0	0
世羅町	289	393	682	6.2	5.9	6.0	94.4	73.9	82.9	0.35	0.51	0.44	5.56	8.70	7.32
神石高原町	456	7	463	6.4	28.6	6.7	96.6	100	96.8	0	0	0	0	0	0

子宮頸がん

自治体名	受診者数(人)			令和元年度プロセス指標値(女 20~74歳)											
	集団	個別	計	要精検率(%)			精検受診率(%)			がん発見率(%)			陽性反応適中度(%)		
				集団	個別	計	集団	個別	計	集団	個別	計	集団	個別	計
全国	1,035,734	2,904,396	3,940,130	1.4	2.5	2.2	84.4	72.9	74.8	0.02	0.03	0.02	1.24	1.05	1.09
広島県	19,163	65,666	84,829	1.3	2.5	2.2	86.4	68.8	71.2	0.02	0.04	0.03	1.60	1.41	1.44
広島市	2,425	30,010	32,435	1.4	2.1	2.0	81.8	72.5	73.0	0.04	0.03	0.03	3.03	1.44	1.52
呉市	2,536	7,323	9,859	1.3	2.9	2.5	88.2	41.4	47.8	0	0	0	0	0	0
竹原市	318	555	873	1.6	2.0	1.8	100	72.7	81.3	0.31	0	0.11	20.00	0	6.25
三原市	936	3,822	4,758	1.0	2.6	2.3	55.6	74.3	72.7	0	0.08	0.06	0	2.97	2.73
尾道市	1,264	2,716	3,980	2.5	2.6	2.6	96.9	44.3	60.8	0	0.04	0.03	0	1.43	0.98
福山市	3,114	7,948	11,062	0.9	3.3	2.6	78.6	95.4	93.8	0.06	0.09	0.08	7.14	2.68	3.11
府中市	718	464	1,182	1.4	1.7	1.5	100	75.0	88.9	0	0	0	0	0	0
三次市	737	585	1,322	0.9	3.9	2.3	71.4	39.1	46.7	0	0	0	0	0	0
庄原市	599	516	1,115	0.5	1.2	0.8	100	33.3	55.6	0	0	0	0	0	0
大竹市	226	671	897	0.9	5.2	4.1	100	54.3	56.8	0	0.15	0.11	0	2.86	2.70
東広島市	2,246	4,661	6,907	1.6	1.7	1.7	94.6	87.3	89.7	0	0.02	0.01	0	1.27	0.86
廿日市市	810	2,283	3,093	0.9	4.3	3.4	71.4	70.4	70.5	0	0.04	0.03	0	1.02	0.95
安芸高田市	456	609	1,065	1.1	1.6	1.4	80.0	0	26.7	0	0	0	0	0	0
江田島市	164	327	491	0	2.1	1.4	-	42.9	42.9	-	0	0	0	0	0
府中町	179	946	1,125	2.2	3.3	3.1	25.0	38.7	37.1	0	0	0	0	0	0
海田町	408	1,012	1,420	0.5	2.3	1.8	100	91.3	92.0	0	0	0	0	0	0
熊野町	494	211	705	2.4	5.2	3.3	100	9.1	56.5	0	0	0	0	0	0
坂町	275	171	446	0.4	4.7	2.0	0	0	0	0	0	0	0	0	0
安芸太田町	140	27	167	1.4	0	1.2	100	-	100	0	-	-	0	-	-
北広島町	250	389	639	1.2	1.3	1.3	100	60.0	75.0	0	0	0	0	0	0
大崎上島町	206	33	239	1.9	0	1.7	100	-	100	0	-	-	0	-	-
世羅町	256	387	643	2.0	0.5	1.1	60.0	100	71.4	0	0	0	0	0	0
神石高原町	406	-	406	1.2	-										





# 【山口県】都道府県別がん検診実施状況

## 1 指針に基づくがん検診実施状況(山口県)

表1 指針に基づく検診実施状況(令和3年度の検診実施状況)

	実施したと回答した市区町村割合(%)				
	胃 <sup>*1</sup>	大腸	肺	乳	子宮頸
集計対象市区町村数	19	19	19	19	19
集計対象市区町村割合(%)	100	100	100	100	100
指針に基づく対象年齢で検診を実施した <sup>*1 *2</sup>	36.8	100	73.7	100	100
指針に基づく受診間隔 <sup>*</sup> で検診を実施した <sup>*1 *2</sup>	21.1	100	100	73.7	68.4

\*1 平成28年2月の指針改定に伴い、胃がん検診ではそれまで対象年齢は「40歳以上、上限制限なし」、受診間隔は「年1回」であったのが、それぞれ「50歳以上、上限制限なし(ただし、胃部エックス線検査については、当分の間、40歳以上の者を対象としても差し支えない。)」」「同一人にとって受診機会は毎年あるが、原則2年に1回の受診間隔(ただし、胃部エックス線検査については、当分の間、年1回実施しても差し支えない)」に変更された。  
よって、平成29年度調査(平成28年度検診体制)以降は、胃がん検診の対象年齢は「50歳以上、上限制限なし」、受診間隔は「2年に1回」と回答した場合のみ指針に基づくものとして集計している。

\*2 令和3年度調査(令和2年度検診体制)以降、指針に基づく検診方法(14ページ参照)の対象年齢と受診間隔の回答をもとに集計した。

表2 指針に基づかない検診実施状況(令和3年度の検診実施状況)

	実施したと回答した市区町村割合(%)
集計対象市区町村数	19
集計対象市区町村割合(%)	100
指針以外の何らかの部位で検診を実施した	84.2
前立腺がん検診(PSA検査)を実施した	84.2
子宮体がん検診(細胞診)を実施した	26.3
エコーによる検診(肝臓、卵巣、甲状腺)を実施した	5.3
その他の何らかの検診を実施した	15.8

2 市区町村用がん検診チェックリスト実施率(山口県)

表3 チェックリスト実施率(全項目)

	実施したと回答した市区町村割合(%)											
	胃		胃		大腸		肺		乳		子宮頸	
	(エックス線)		(内視鏡)									
	集団	個別	集団	個別	集団	個別	集団	個別	集団	個別	集団	個別
集計対象市区町村数	19	15	0	14	19	15	19	10	17	19	18	19
集計対象市区町村割合(%)	100	78.9	0	73.7	100	78.9	100	52.6	89.5	100	94.7	100
チェックリスト全項目の実施率*	69.5	63.6	-	62.0	68.8	62.8	69.6	60.0	69.9	64.1	69.4	60.6

表4 チェックリスト実施率(令和3年度の検診体制整備に関する項目)

	実施したと回答した市区町村割合(%)											
	胃		胃		大腸		肺		乳		子宮頸	
	(エックス線)		(内視鏡)									
	集団	個別	集団	個別	集団	個別	集団	個別	集団	個別	集団	個別
集計対象市区町村数	19	15	0	15	19	16	19	11	17	19	18	19
集計対象市区町村割合(%)	100	78.9	0	78.9	100	84.2	100	57.9	89.5	100	94.7	100
<b>【1】 検診対象者</b>												
1-1 対象者全員の氏名を記載した名簿を、住民台帳などに基づいて作成したか*	100	100	-	100	100	100	100	100	100	100	100	100
1-2 対象者全員に、個別に受診勧奨を行ったか*	52.6	46.7	-	46.7	52.6	50.0	52.6	36.4	52.9	57.9	55.6	57.9
1-3 受診勧奨を行った住民のうち未受診者全員に対し、再度の受診勧奨を個人毎(手紙・電話・訪問等)に行ったか*	5.3	6.7	-	6.7	5.3	6.3	5.3	0	5.9	10.5	5.6	5.3
1-4 対象者数(推計でも可)を把握したか*	100	100	-	100	100	100	100	100	100	100	100	100
<b>【2】 受診者の情報管理</b>												
2-1 個人別の受診(記録)台帳またはデータベースを作成したか*	100	100	-	100	100	100	100	100	100	100	100	100
2-2 過去5年間の受診歴を記録しているか*	100	100	-	93.3	100	100	100	90.9	100	100	94.4	100
<b>【3】 受診者への説明、及び要精検者への説明</b>												
3-1 受診勧奨時に、「検診機関用チェックリスト 1.受診者への説明」が全項目記載された資料を、全員に個別配布したか*	78.9	86.7	-	80.0	78.9	75.0	78.9	81.8	76.5	73.7	77.8	68.4
3-2 要精検者全員に対し、受診可能な精密検査機関名(医療機関名)の一覧を提示したか*	84.2	66.7	-	60.0	84.2	62.5	84.2	54.5	82.4	63.2	83.3	63.2
3-3 上記(3-2)の一覧に掲載したすべての精密検査機関には、あらかじめ精密検査結果の報告を依頼したか*	73.7	60.0	-	53.3	73.7	56.3	73.7	45.5	70.6	52.6	72.2	52.6
<b>【4】 精密検査結果の把握、精密検査未受診者の特定と受診勧奨</b>												
4-1 精密検査方法及び、精密検査(治療)結果を把握したか*	100	100	-	100	100	100	100	100	100	100	100	100
4-2 精密検査方法及び、精密検査(治療)結果が不明の者については、本人もしくは精密検査機関への照会等により、結果を確認したか*	100	100	-	100	100	100	100	100	100	100	100	100
4-3 個人毎の精密検査方法及び、精密検査(治療)結果を、市区町村、検診機関(医療機関)、精密検査機関が共有したか*	68.4	53.3	-	53.3	68.4	56.3	68.4	54.5	64.7	57.9	66.7	57.9
4-4 過去5年間の精密検査方法及び、精密検査(治療)結果を記録しているか*	100	100	-	93.3	100	100	100	100	100	100	94.4	100
4-5 精密検査未受診と精密検査結果未把握を定義に従って区別し、精密検査未受診者を特定したか*	94.7	93.3	-	100	94.7	93.8	100	100	94.1	94.7	94.4	94.7
4-6 精密検査未受診者に精密検査の受診勧奨を行ったか*	89.5	80.0	-	86.7	89.5	81.3	94.7	81.8	88.2	84.2	88.9	78.9
<b>【5】 地域保健・健康増進事業報告</b>												
5-1 がん検診結果や精密検査結果の最終報告(令和2年度地域保健・健康増進事業報告)を行ったか*	94.7	100	-	100	94.7	100	100	90.9	100	100	100	100
5-2 がん検診の結果について、地域保健・健康増進事業報告の全項目を計上できるよう、委託先(検診機関(医療機関)、医師会など)に報告を求めたか*	94.7	93.3	-	93.3	94.7	93.8	94.7	100	94.1	94.7	94.4	94.7
5-3 がん検診の結果について、委託先からの報告内容が地域保健・健康増進事業報告を網羅できていない場合、改善を求めたか*	94.7	93.3	-	86.7	94.7	93.8	94.7	100	94.1	94.7	94.4	94.7
5-4 精密検査結果について、地域保健・健康増進事業報告の全項目を計上できるよう、委託先(検診機関(医療機関)、精密検査機関、医師会など)に報告を求めたか*	94.7	93.3	-	93.3	94.7	93.8	94.7	100	94.1	94.7	94.4	94.7
5-5 精密検査結果について、委託先からの報告内容が地域保健・健康増進事業報告を網羅できていない場合、改善を求めたか*	94.7	93.3	-	86.7	94.7	93.8	94.7	100	94.1	94.7	94.4	94.7
<b>【6】 検診機関(医療機関)の質の担保</b>												
6-1 委託先検診機関(医療機関)を、仕様書の内容に基づいて選定したか*	57.9	73.3	-	73.3	57.9	68.8	57.9	72.7	58.8	63.2	55.6	63.2
6-2 仕様書(もしくは実施要綱)の内容は、「仕様書に明記すべき必要最低限の精度管理項目」を満たしたか*	47.4	53.3	-	53.3	47.4	50.0	47.4	54.5	52.9	47.4	50.0	47.4
6-3 検診終了後に、委託先検診機関(医療機関)で仕様書(もしくは実施要綱)の内容が遵守されたことを確認したか*	15.8	13.3	-	13.3	15.8	12.5	15.8	9.1	17.6	10.5	16.7	10.5
6-4 検診機関(医療機関)に精度管理評価を個別にフィードバックしたか*	0	6.7	-	13.3	0	6.3	5.3	18.2	0	0	0	0
6-5 「検診機関用チェックリスト」の遵守状況をフィードバックしたか*	0	0	-	0	0	0	0	0	0	0	0	0
6-6 検診機関(医療機関)毎のプロセス指標値を集計してフィードバックしたか*	0	0	-	0	0	0	0	0	0	0	0	0
6-7 上記(6-4.6-5.6-6)の結果をふまえ、課題のある検診機関(医療機関)に改善策をフィードバックしたか*	0	0	-	0	0	0	0	0	0	0	0	0

表5 チェックリスト実施率（令和元年度の精度管理指標の把握に関する項目）

	実施したと回答した市区町村割合(%)											
	胃		胃		大腸		肺		乳		子宮頸	
	(エックス線)		(内視鏡)		集団	個別	集団	個別	集団	個別	集団	個別
	集団	個別	集団	個別								
集計対象市区町村数	19	15	1	14	19	15	19	10	17	19	18	19
集計対象市区町村割合(%)	100	78.9	5.3	73.7	100	78.9	100	52.6	89.5	100	94.7	100
<b>【7】 受診率（受診者数）の集計</b>												
7-1 受診率を集計したか*	100	86.7	100	85.7	100	86.7	100	80.0	100	89.5	100	84.2
7-2 受診率を性別・年齢5歳階級別に集計したか*	84.2	73.3	100	71.4	84.2	73.3	84.2	60.0	82.4	78.9	83.3	73.7
7-3 受診者数を検診機関別に集計したか*	89.5	73.3	100	71.4	89.5	73.3	89.5	70.0	94.1	78.9	94.4	73.7
7-4 受診者数を検診受診歴別に集計したか*	78.9	73.3	0	71.4	78.9	73.3	78.9	60.0	76.5	73.7	77.8	68.4
<b>【8】 要精検率の集計</b>												
8-1 要精検率を集計したか*	94.7	80.0	100	78.6	94.7	80.0	89.5	60.0	100	84.2	100	78.9
8-2 要精検率を性別・年齢5歳階級別に集計したか*	73.7	66.7	0	64.3	73.7	66.7	73.7	50.0	76.5	68.4	77.8	63.2
8-3 要精検率を検診機関別に集計したか*	57.9	33.3	0	28.6	52.6	26.7	57.9	40.0	58.8	36.8	61.1	31.6
8-4 要精検率を検診受診歴別に集計したか*	68.4	60.0	0	57.1	68.4	60.0	68.4	40.0	70.6	63.2	72.2	57.9
<b>【9】 精検受診率の集計</b>												
9-1 精検受診率を集計したか*	89.5	80.0	100	78.6	89.5	80.0	84.2	60.0	94.1	84.2	94.4	78.9
9-2 精検受診率を性別・年齢5歳階級別に集計したか*	73.7	66.7	0	64.3	73.7	66.7	73.7	50.0	76.5	68.4	77.8	63.2
9-3 精検受診率を検診機関別に集計したか*	52.6	33.3	0	28.6	52.6	33.3	52.6	40.0	58.8	42.1	61.1	36.8
9-4 精検受診率を検診受診歴別に集計したか*	68.4	60.0	0	57.1	68.4	60.0	68.4	40.0	70.6	63.2	72.2	57.9
<b>【10】 精検未受診率の集計</b>												
10-1 精検未受診率を集計したか*	84.2	80.0	0	78.6	84.2	80.0	78.9	60.0	88.2	78.9	88.9	73.7
<b>【11】 がん発見率の集計</b>												
11-1 がん発見率を集計したか*	73.7	66.7	0	71.4	68.4	60.0	73.7	60.0	70.6	63.2	72.2	57.9
11-2 がん発見率を性別・年齢5歳階級別に集計したか*	63.2	53.3	0	50.0	63.2	53.3	63.2	50.0	64.7	57.9	66.7	52.6
11-3 がん発見率を検診機関別に集計したか*	52.6	40.0	0	35.7	47.4	26.7	52.6	40.0	52.9	36.8	55.6	31.6
11-4 がん発見率を検診受診歴別に集計したか*	57.9	46.7	0	42.9	57.9	46.7	57.9	40.0	58.8	52.6	61.1	47.4
11-5 がん発見率を検査方法別に集計したか*	-	-	-	-	-	-	-	-	64.7	57.9	-	-
<b>【12】 陽性反応適中度の集計</b>												
12-1 陽性反応適中度を集計したか*	63.2	53.3	100	57.1	57.9	53.3	63.2	60.0	64.7	52.6	61.1	47.4
12-2 陽性反応適中度を性別・年齢5歳階級別に集計したか*	36.8	33.3	0	28.6	36.8	40.0	36.8	40.0	41.2	31.6	38.9	31.6
12-3 陽性反応適中度を検診機関別に集計したか*	36.8	20.0	0	14.3	36.8	26.7	36.8	30.0	47.1	26.3	44.4	21.1
12-4 陽性反応適中度を検診受診歴別に集計したか*	31.6	26.7	0	21.4	31.6	33.3	31.6	30.0	35.3	26.3	33.3	26.3
12-5 陽性反応適中度を検査方法別に集計したか*	-	-	-	-	-	-	-	-	58.8	47.4	-	-
<b>【13】 早期がん割合の集計</b>												
13-1 早期がん割合を集計したか*	78.9	66.7	100	64.3	73.7	66.7	78.9	60.0	76.5	73.7	-	-
13-2 早期がん割合を性別・年齢5歳階級別に集計したか*	73.7	66.7	0	64.3	68.4	66.7	73.7	60.0	70.6	68.4	-	-
13-3 早期がん割合を検診機関別に集計したか*	57.9	33.3	0	28.6	52.6	33.3	57.9	40.0	52.9	42.1	-	-
13-4 早期がん割合を検診受診歴別に集計したか*	63.2	60.0	0	57.1	57.9	60.0	63.2	50.0	64.7	57.9	-	-
13-5 早期がん割合を検査方法別に集計したか*	-	-	-	-	-	-	-	-	64.7	63.2	-	-
<b>【14】 粘膜内がん、非浸潤がんの集計</b>												
14-1 粘膜内がんを集計したか*	73.7	66.7	0	71.4	78.9	80.0	-	-	-	-	-	-
14-1 非浸潤がんを集計したか*	-	-	-	-	-	-	-	-	76.5	73.7	-	-
<b>【15】 上皮内病変（CIN・AISなど）数の集計</b>												
15-1 上皮内病変（CIN・AISなど）数を集計したか（区分毎）*	-	-	-	-	-	-	-	-	-	-	72.2	63.2
15-2 上皮内病変（CIN・AISなど）数を年齢5歳階級別に集計したか（区分毎）*	-	-	-	-	-	-	-	-	-	-	66.7	57.9
15-3 上皮内病変（CIN・AISなど）数を検診機関別に集計したか（区分毎）*	-	-	-	-	-	-	-	-	-	-	55.6	36.8
15-4 上皮内病変（CIN・AISなど）数を検診受診歴別に集計したか（区分毎）*	-	-	-	-	-	-	-	-	-	-	66.7	57.9
<b>【16】 進行度がA期のがん割合の集計</b>												
16-1 進行度がA期のがん割合を集計したか*	-	-	-	-	-	-	-	-	-	-	61.1	52.6
16-2 進行度がA期のがん割合を年齢5歳階級別に集計したか*	-	-	-	-	-	-	-	-	-	-	61.1	52.6
16-3 進行度がA期のがん割合を検診機関別に集計したか*	-	-	-	-	-	-	-	-	-	-	55.6	31.6
16-4 進行度がA期のがん割合を検診受診歴別に集計したか*	-	-	-	-	-	-	-	-	-	-	55.6	47.4

\* 「事業評価のためのチェックリスト・市区町村用」に記載されている項目

国立がん研究センター がん情報サービス [https://ganjoho.jp/med\\_pro/pre\\_scr/screening/check\\_list.html](https://ganjoho.jp/med_pro/pre_scr/screening/check_list.html)



### 3 プロセス指標値(山口県)

表6 市区町村別のプロセス指標値

胃がん(エックス線)

自治体名	受診者数(人)			令和元年度プロセス指標値(男女計 50~74歳)											
	集団	個別	計	要精検率(%)			精検受診率(%)			がん発見率(%)			陽性反応適中率(%)		
				集団	個別	計	集団	個別	計	集団	個別	計	集団	個別	計
全国	1,296,836	381,217	1,678,053	6.8	7.3	6.9	83.3	72.8	80.8	0.11	0.10	0.11	1.69	1.34	1.61
山口県	5,825	1,720	7,545	7.2	7.0	7.2	91.9	78.3	88.9	0.09	0.06	0.08	1.19	0.83	1.11
下関市	216	263	479	15.3	8.7	11.7	78.8	60.9	71.4	0	0	0	0	0	0
宇部市	936	206	1,142	2.7	8.7	3.8	92.0	94.4	93.0	0	0	0	0	0	0
山口市	439	276	715	10.5	12.0	11.0	89.1	81.8	86.1	0	0	0	0	0	0
萩市	247	136	383	10.5	5.1	8.6	96.2	71.4	90.9	0	0.74	0.26	0	14.29	3.03
防府市	334	138	472	9.9	2.9	7.8	100	50.0	94.6	0	0	0	0	0	0
下松市	171	147	318	11.7	10.2	11.0	100	80.0	91.4	0	0	0	0	0	0
岩国市	998	136	1,134	2.7	0	2.4	77.8	-	77.8	0.10	-	0.09	3.70	-	3.70
光市	88	85	173	9.1	7.1	8.1	100	66.7	85.7	0	0	0	0	0	0
長門市	425	41	466	10.6	9.8	10.5	93.3	100	93.9	0	0	0	0	0	0
柳井市	201	9	210	10.9	0	10.5	95.5	-	95.5	0.50	-	0.48	4.55	-	4.55
美祿市	341	33	374	6.5	12.1	7.0	86.4	100	88.5	0	0	0	0	0	0
周南市	253	211	464	3.6	1.4	2.6	100	66.7	91.7	0	0	0	0	0	0
山陽小野田市	144	33	177	8.3	9.1	8.5	83.3	100	86.7	0	0	0	0	0	0
周防大島町	352	-	352	2.3	-	2.3	100	-	100	0.28	-	0.28	12.50	-	12.50
和木町	198	-	198	7.1	-	7.1	92.9	-	92.9	0	-	0	0	-	0
上関町	56	-	56	10.7	-	10.7	100	-	100	0	-	0	0	-	0
田布施町	253	-	253	15.8	-	15.8	97.5	-	97.5	0.79	-	0.79	5.00	-	5.00
平生町	111	-	111	11.7	-	11.7	92.3	-	92.3	0	-	0	0	-	0
阿武町	62	6	68	19.4	0	17.6	91.7	-	91.7	0	-	0	0	-	0

胃がん(内視鏡)

自治体名	受診者数(人)			令和元年度プロセス指標値(男女計 50~74歳)											
	集団	個別	計	要精検率(%)			精検受診率(%)			がん発見率(%)			陽性反応適中率(%)		
				集団	個別	計	集団	個別	計	集団	個別	計	集団	個別	計
全国	15,632	764,129	779,761	4.3	7.5	7.4	83.9	94.0	93.9	0.15	0.29	0.29	3.59	3.92	3.92
山口県	-	8,823	8,823	-	9.5	9.5	-	95.8	95.8	-	0.40	0.40	-	4.19	4.19
下関市	-	1,295	1,295	-	9.0	9.0	-	99.1	99.1	-	0.46	0.46	-	5.13	5.13
宇部市	-	1,440	1,440	-	5.3	5.3	-	92.2	92.2	-	0.35	0.35	-	6.49	6.49
山口市	-	895	895	-	11.2	11.2	-	100	100	-	0.11	0.11	-	1.00	1.00
萩市	-	59	59	-	5.1	5.1	-	66.7	66.7	-	0	0	-	0	0
防府市	-	236	236	-	12.3	12.3	-	100	100	-	0.42	0.42	-	3.45	3.45
下松市	-	283	283	-	12.0	12.0	-	100	100	-	0.71	0.71	-	5.88	5.88
岩国市	-	2,281	2,281	-	5.4	5.4	-	96.7	96.7	-	0.31	0.31	-	5.69	5.69
光市	-	249	249	-	1.2	1.2	-	66.7	66.7	-	0.40	0.40	-	33.33	33.33
長門市	-	239	239	-	14.2	14.2	-	100	100	-	1.26	1.26	-	8.82	8.82
柳井市	-	109	109	-	18.3	18.3	-	20.0	20.0	-	0.92	0.92	-	5.00	5.00
美祿市	-	324	324	-	42.6	42.6	-	100	100	-	0	0	-	0	0
周南市	-	478	478	-	15.3	15.3	-	93.2	93.2	-	1.05	1.05	-	6.85	6.85
山陽小野田市	-	932	932	-	8.9	8.9	-	98.8	98.8	-	0.32	0.32	-	3.61	3.61
周防大島町	-	-	-	-	-	-	-	-	-	-	-	-	-	-	-
和木町	-	-	-	-	-	-	-	-	-	-	-	-	-	-	-
上関町	-	3	3	-	33.3	33.3	-	100	100	-	0	0	-	0	0
田布施町	-	-	-	-	-	-	-	-	-	-	-	-	-	-	-
平生町	-	-	-	-	-	-	-	-	-	-	-	-	-	-	-
阿武町	-	-	-	-	-	-	-	-	-	-	-	-	-	-	-

大腸がん

自治体名	受診者数(人)			令和元年度プロセス指標値(男女計 40~74歳)											
	集団	個別	計	要精検率(%)			精検受診率(%)			がん発見率(%)			陽性反応適中率(%)		
				集団	個別	計	集団	個別	計	集団	個別	計	集団	個別	計
全国	2,641,863	3,127,632	5,769,495	5.7	7.1	6.5	76.2	67.7	71.1	0.17	0.23	0.20	2.98	3.23	3.13
山口県	16,018	25,407	41,425	5.6	7.9	7.0	83.4	76.5	78.6	0.20	0.36	0.30	3.58	4.56	4.26
下関市	1,313	3,996	5,309	5.6	7.8	7.2	80.8	66.1	68.9	0.38	0.83	0.72	6.85	10.65	9.92
宇部市	1,719	4,621	6,340	6.0	8.5	7.8	85.4	75.2	77.3	0.17	0.26	0.24	2.91	3.07	3.04
山口市	1,450	2,333	3,783	5.1	7.7	6.7	90.5	83.2	85.4	0.07	0.47	0.32	1.35	6.15	4.74
萩市	777	1,134	1,911	4.0	6.3	5.3	87.1	85.9	86.3	0.13	0.18	0.16	3.23	2.82	2.94
防府市	652	848	1,500	4.6	9.0	7.1	86.7	78.9	81.1	0.61	0.24	0.40	13.33	2.63	5.66
下松市	938	1,371	2,309	4.6	9.8	7.7	86.0	73.1	76.3	0	0.15	0.09	0	1.49	1.13
岩国市	2,166	3,691	5,857	6.9	7.1	7.0	81.9	82.4	82.2	0.23	0.24	0.24	3.36	3.45	3.41
光市	440	1,489	1,929	3.6	7.9	6.9	93.8	80.3	82.0	0.23	0.13	0.16	6.25	1.71	2.26
長門市	1,283	259	1,542	4.4	5.4	4.6	84.2	92.9	85.9	0.08	0.39	0.13	1.75	7.14	2.82
柳井市	420	333	753	5.2	9.6	7.2	81.8	75.0	77.8	0	0.60	0.27	0	6.25	3.70
美祿市	772	552	1,324	8.4	4.5	6.8	81.5	60.0	75.6	0.13	0	0.08	1.54	0	1.11
周南市	910	2,845	3,755	6.3	8.3	7.8	71.9	70.9	71.1	0.22	0.25	0.24	3.51	2.95	3.06
山陽小野田市	602	1,788	2,390	4.5	8.7	7.7	85.2	85.9	85.8	0.33	0.50	0.46	7.41	5.77	6.01
周防大島町	736	-	736	5.7	-	5.7	95.2	-	95.2	0.14	-	0.14	2.38	-	2.38
和木町	627	-	627	5.7	-	5.7	58.3	-	58.3	0	-	0	0	-	0
上関町	148	-	148	4.7	-	4.7	100	-	100	0	-	0	0	-	0
田布施町	681	86	767	5.9	5.8	5.9	82.5	100	84.4	0.29	0	0.26	5.00	0	4.44
平生町	260	-	260	5.8	-	5.8	86.7	-	86.7	1.15	-	1.15	20.00	-	20.00
阿武町	124	61	185	6.5	14.8	9.2	100	88.9	94.1	0	0	0	0	0	0

肺がん

自治体名	受診者数(人)			令和元年度プロセス指標値(男女計 40~74歳)											
	集団	個別	計	要精検率(%)			精検受診率(%)			がん発見率(%)			陽性反応適中率(%)		
				集団	個別	計	集団	個別	計	集団	個別	計	集団	個別	計
全国	3,034,786	2,198,105	5,232,891	1.6	2.1	1.8	85.8	81.5	83.7	0.05	0.04	0.04	2.85	1.99	2.43
山口県	20,147	19,786	39,933	2.1	2.2	2.1	94.4	91.3	92.8	0.08	0.10	0.09	3.86	4.58	4.23
下関市	2,572	374	2,946	3.3	4.0	3.4	90.6	53.3	85.0	0.23	0.27	0.24	7.06	6.67	7.00
宇部市	1,743	5,860	7,603	0.7	1.9	1.6	92.3	90.9	91.1	0	0.09	0.07	0	4.55	4.07
山口市	2,543	-	2,543	1.5	-	1.5	92.3	-	92.3	0.04	-	0.04	2.56	-	2.56
萩市	866	576	1,442	2.4	1.2	1.9	90.5	100	92.9	0	0.17	0.07	0	14.29	3.57
防府市	1,176	-	1,176	5.5	-	5.5	98.5	-	98.5	0.09	-	0.09	1.54	-	1.54
下松市	780	1,437	2,217	1.8	1.7	1.7	92.9	83.3	86.8	0.13	0.14	0.14	7.14	8.33	7.89
岩国市	2,056	4,001	6,057	0.5	1.9	1.5	80.0	98.7	96.6	0	0.02	0.02	0	1.28	1.14
光市	442	1,365	1,807	3.6	3.5	3.5	100	91.7	93.8	0	0.07	0.06	0	2.08	1.56
長門市	1,096	241	1,337	4.1	3.3	4.0	95.6	87.5	94.3	0	0	0	0	0	0
柳井市	1,078	-	1,078	4.3	-	4.3	97.8	-	97.8	0.28	-	0.28	6.52	-	6.52
美祿市	1,067	-	1,067	0.7	-	0.7	100	-	100	0.09	-	0.09	14.29	-	14.29
周南市	859	3,089	3,948	0.7	2.4	2.0	100	95.9	96.3	0.12	0.16	0.15	16.67	6.76	7.50
山陽小野田市	928	2,802	3,730	1.3	2.6	2.3	100	88.9	90.5	0.11	0.14	0.13	8.33	5.56	5.95
周防大島町	995	-	995	1.7	-	1.7	94.1	-	94.1	0.10	-	0.10	5.88	-	5.88
和木町	579	-	579	0.5	-	0.5	100	-	100	0	-	0	0	-	0
上関町	195	-	195	0.5	-	0.5	100	-	100	0	-	0	0	-	0
田布施町	781	-	781	0.3	-	0.3	100	-	100	0	-	0	0	-	0
平生町	231	-	231	2.6	-	2.6	83.3	-	83.3	0	-	0	0	-	0
阿武町	160	41	201	3.8	2.4	3.5	100	100	100	0	0	0	0	0	0

## 乳がん

自治体名	令和元年度プロセス指標値(女 40~74歳)														
	受診者数(人)			要精検率(%)			精検受診率(%)			がん発見率(%)			陽性反応適中度(%)		
	集団	個別	計	集団	個別	計	集団	個別	計	集団	個別	計	集団	個別	計
全国	1,294,852	1,487,879	2,782,731	4.7	7.2	6.0	91.6	88.3	89.5	0.28	0.34	0.31	5.84	4.79	5.17
山口県	5,500	17,719	23,219	7.5	9.8	9.3	93.7	90.2	90.9	0.31	0.66	0.58	4.10	6.71	6.21
下関市	244	3,391	3,635	7.8	7.7	7.7	94.7	80.1	81.1	0.41	0.74	0.72	5.26	9.58	9.29
宇部市	798	2,400	3,198	7.3	19.2	16.2	70.7	95.4	92.7	0.38	0.67	0.59	5.17	3.47	3.66
山口市	430	2,331	2,761	7.2	15.4	14.1	100	86.0	87.1	0.23	0.51	0.47	3.23	3.35	3.34
萩市	177	413	590	9.0	8.2	8.5	100	97.1	98.0	1.13	0.48	0.68	12.50	5.88	8.00
防府市	301	1,497	1,798	7.3	2.8	3.6	95.5	97.6	96.9	0.33	1.00	0.89	4.55	35.71	25.00
下松市	121	832	953	13.2	11.4	11.6	100	100	100	0	0.84	0.73	0	7.37	6.31
岩国市	1,053	1,560	2,613	7.0	9.9	8.7	94.6	100	98.2	0.19	0.64	0.46	2.70	6.49	5.26
光市	-	1,057	1,057	-	4.3	4.3	-	93.3	93.3	-	0.47	0.47	-	11.11	11.11
長門市	442	216	658	8.8	6.5	8.1	100	100	100	0	0.46	0.15	0	7.14	1.89
柳井市	206	343	549	14.6	4.4	8.2	96.7	100	97.8	0.49	0.29	0.36	3.33	6.67	4.44
美祿市	160	265	425	11.9	14.0	13.2	100	94.6	96.4	0	0.75	0.47	0	5.41	3.57
周南市	629	2,267	2,896	2.9	6.0	5.3	94.4	80.0	81.7	0.32	0.66	0.59	11.11	11.11	11.11
山陽小野田市	366	508	874	3.3	8.3	6.2	100	97.6	98.1	0.55	0.59	0.57	16.67	7.14	9.26
周防大島町	263	57	320	10.6	5.3	9.7	100	100	100	0.38	1.75	0.63	3.57	33.33	6.45
和木町	-	223	223	-	9.9	9.9	-	54.5	54.5	-	0	0	-	0	0
上関町	23	14	37	17.4	21.4	18.9	100	100	100	0	7.14	2.70	0	33.33	14.29
田布施町	164	185	349	12.2	2.2	6.9	95.0	75.0	91.7	0	0	0	0	0	0
平生町	66	116	182	12.1	10.3	11.0	100	83.3	90.0	1.52	0.86	1.10	12.50	8.33	10.00
阿武町	57	44	101	1.8	13.6	6.9	100	100	100	0	0	0	0	0	0

## 子宮頸がん

自治体名	令和元年度プロセス指標値(女 20~74歳)														
	受診者数(人)			要精検率(%)			精検受診率(%)			がん発見率(%)			陽性反応適中度(%)		
	集団	個別	計	集団	個別	計	集団	個別	計	集団	個別	計	集団	個別	計
全国	1,035,734	2,904,396	3,940,130	1.4	2.5	2.2	84.4	72.9	74.8	0.02	0.03	0.02	1.24	1.05	1.09
山口県	6,264	32,370	38,634	1.4	3.1	2.8	92.0	79.4	80.4	0.05	0.03	0.03	3.41	1.01	1.20
下関市	403	9,177	9,580	0.7	4.5	4.3	100	76.1	76.3	0	0.05	0.05	0	1.22	1.21
宇部市	724	4,267	4,991	2.5	3.3	3.2	88.9	73.9	75.6	0	0.05	0.04	0	1.41	1.25
山口市	508	4,001	4,509	1.2	2.4	2.3	100	85.4	86.3	0.20	0	0.02	16.67	0	0.98
萩市	179	584	763	0.6	1.0	0.9	100	100	100	0	0	0	0	0	0
防府市	83	3,201	3,284	1.2	2.4	2.4	100	80.5	80.8	0	0	0	0	0	0
下松市	509	1,541	2,050	2.8	2.0	2.2	85.7	87.1	86.7	0.20	0.06	0.10	7.14	3.23	4.44
岩国市	1,083	2,566	3,649	1.1	4.0	3.1	91.7	85.3	86.0	0	0	0	0	0	0
光市	-	1,461	1,461	-	1.9	1.9	-	75.0	75.0	-	0	0	-	0	0
長門市	466	274	740	0.9	1.1	0.9	100	33.3	71.4	0	0	0	0	0	0
柳井市	140	294	434	0.7	1.0	0.9	100	100	100	0	0	0	0	0	0
美祿市	229	251	480	0.9	3.6	2.3	100	88.9	90.9	0	0.40	0.21	0	11.11	9.09
周南市	702	3,346	4,048	1.3	1.8	1.7	100	84.7	86.8	0	0	0	0	0	0
山陽小野田市	355	774	1,129	2.5	2.8	2.7	77.8	95.5	90.3	0	0.13	0.09	0	4.55	3.23
周防大島町	187	91	278	0	0	0	-	-	-	-	-	-	-	-	-
和木町	466	51	517	1.1	0	1.0	100	-	100	0.21	-	0.19	20.00	-	20.00
上関町	19	18	37	0	0	0	-	-	-	-	-	-	-	-	-
田布施町	126	253	379	0.8	1.6	1.3	100	50.0	60.0	0	0	0	0	0	0
平生町	43	154	197	4.7	0.6	1.5	100	100	100	0	0	0	0	0	0
阿武町	42	66	108	0	1.5	0.9	-	100	100	-	0	0	-	0	0



# 【徳島県】都道府県別がん検診実施状況

## 1 指針に基づくがん検診実施状況(徳島県)

表1 指針に基づく検診実施状況(令和3年度の検診実施状況)

	実施したと回答した市区町村割合(%)				
	胃 <sup>*1</sup>	大腸	肺	乳	子宮頸
集計対象市区町村数	24	24	24	24	24
集計対象市区町村割合(%)	100	100	100	100	100
指針に基づく対象年齢で検診を実施した <sup>*1 *2</sup>	12.5	91.7	83.3	95.8	95.8
指針に基づく受診間隔 <sup>*</sup> で検診を実施した <sup>*1 *2</sup>	12.5	100	100	66.7	66.7

\*1 平成28年2月の指針改定に伴い、胃がん検診ではそれまで対象年齢は「40歳以上、上限制限なし」、受診間隔は「年1回」であったのが、それぞれ「50歳以上、上限制限なし(ただし、胃部エックス線検査については、当分の間、40歳以上の者を対象としても差し支えない。)」」「同一人にとって受診機会は毎年あるが、原則2年に1回の受診間隔(ただし、胃部エックス線検査については、当分の間、年1回実施しても差し支えない)」に変更された。  
よって、平成29年度調査(平成28年度検診体制)以降は、胃がん検診の対象年齢は「50歳以上、上限制限なし」、受診間隔は「2年に1回」と回答した場合のみ指針に基づくものとして集計している。

\*2 令和3年度調査(令和2年度検診体制)以降、指針に基づく検診方法(14ページ参照)の対象年齢と受診間隔の回答をもとに集計した。

表2 指針に基づかない検診実施状況(令和3年度の検診実施状況)

	実施したと回答した市区町村割合(%)
集計対象市区町村数	24
集計対象市区町村割合(%)	100
指針以外の何らかの部位で検診を実施した	83.3
前立腺がん検診(PSA検査)を実施した	83.3
子宮体がん検診(細胞診)を実施した	0
エコーによる検診(肝臓、卵巣、甲状腺)を実施した	8.3
その他の何らかの検診を実施した	4.2



2 市区町村用がん検診チェックリスト実施率(徳島県)

表3 チェックリスト実施率(全項目)

	実施したと回答した市区町村割合(%)											
	胃		胃		大腸		肺		乳		子宮頸	
	(エックス線)	(内視鏡)	(エックス線)	(内視鏡)	集団	個別	集団	個別	集団	個別	集団	個別
集計対象市区町村数	21	9	0	21	18	14	21	6	18	21	12	21
集計対象市区町村割合(%)	87.5	37.5	0	87.5	75.0	58.3	87.5	25.0	75.0	87.5	50.0	87.5
チェックリスト全項目の実施率*	90.0	88.2	-	88.1	91.8	90.5	91.8	93.1	92.2	89.4	92.9	90.1

表4 チェックリスト実施率(令和3年度の検診体制整備に関する項目)

	実施したと回答した市区町村割合(%)											
	胃		胃		大腸		肺		乳		子宮頸	
	(エックス線)	(内視鏡)	(エックス線)	(内視鏡)	集団	個別	集団	個別	集団	個別	集団	個別
集計対象市区町村数	21	9	0	21	20	14	21	6	19	21	12	21
集計対象市区町村割合(%)	87.5	37.5	0	87.5	83.3	58.3	87.5	25.0	79.2	87.5	50.0	87.5
<b>【1】 検診対象者</b>												
1-1 対象者全員の氏名を記載した名簿を、住民台帳などに基づいて作成したか*	100	100	-	100	100	100	100	100	100	100	100	100
1-2 対象者全員に、個別に受診勧奨を行ったか*	47.6	44.4	-	47.6	45.0	57.1	52.4	50.0	47.4	47.6	33.3	47.6
1-3 受診勧奨を行った住民のうち未受診者全員に対し、再度の受診勧奨を個人毎(手紙・電話・訪問等)に行ったか*	0	0	-	0	0	0	0	0	0	0	0	0
1-4 対象者数(推計でも可)を把握したか*	100	100	-	100	100	100	100	100	100	100	100	100
<b>【2】 受診者の情報管理</b>												
2-1 個人別の受診(記録)台帳またはデータベースを作成したか*	100	100	-	100	100	100	100	100	100	100	100	100
2-2 過去5年間の受診歴を記録しているか*	100	100	-	90.5	95.0	100	100	100	94.7	100	100	100
<b>【3】 受診者への説明、及び要精検者への説明</b>												
3-1 受診勧奨時に、「検診機関用チェックリスト 1.受診者への説明」が全項目記載された資料を、全員に個別配布したか*	81.0	77.8	-	81.0	85.0	85.7	81.0	66.7	78.9	76.2	91.7	81.0
3-2 要精検者全員に対し、受診可能な精密検査機関名(医療機関名)の一覧を提示したか*	52.4	22.2	-	52.4	100	78.6	100	100	100	81.0	100	81.0
3-3 上記(3-2)の一覧に掲載したすべての精密検査機関には、あらかじめ精密検査結果の報告を依頼したか*	52.4	22.2	-	52.4	100	78.6	100	100	100	81.0	100	81.0
<b>【4】 精密検査結果の把握、精密検査未受診者の特定と受診勧奨</b>												
4-1 精密検査方法及び、精密検査(治療)結果を把握したか*	100	100	-	100	100	100	100	100	100	95.2	100	95.2
4-2 精密検査方法及び、精密検査(治療)結果が不明の者については、本人もしくは精密検査機関への照会等により、結果を確認したか*	100	100	-	100	100	100	100	100	100	100	100	100
4-3 個人毎の精密検査方法及び、精密検査(治療)結果を、市区町村、検診機関(医療機関)、精密検査機関が共有したか*	100	100	-	100	100	100	100	100	100	100	100	100
4-4 過去5年間の精密検査方法及び、精密検査(治療)結果を記録しているか*	100	100	-	90.5	95.0	100	100	100	94.7	100	100	100
4-5 精密検査未受診と精密検査結果未把握を定義に従って区別し、精密検査未受診者を特定したか*	81.0	66.7	-	81.0	80.0	78.6	81.0	66.7	78.9	81.0	83.3	81.0
4-6 精密検査未受診者に精密検査の受診勧奨を行ったか*	81.0	77.8	-	81.0	85.0	78.6	81.0	83.3	84.2	81.0	83.3	81.0
<b>【5】 地域保健・健康増進事業報告</b>												
5-1 がん検診結果や精密検査結果の最終報告(令和2年度地域保健・健康増進事業報告)を行ったか*	100	100	-	100	95.0	100	100	100	100	100	100	100
5-2 がん検診の結果について、地域保健・健康増進事業報告の全項目を計上できるよう、委託先(検診機関(医療機関)、医師会など)に報告を求めたか*	100	100	-	100	100	100	100	100	100	100	100	100
5-3 がん検診の結果について、委託先からの報告内容が地域保健・健康増進事業報告を網羅できていない場合、改善を求めたか*	100	100	-	100	100	100	100	100	100	100	100	100
5-4 精密検査結果について、地域保健・健康増進事業報告の全項目を計上できるよう、委託先(検診機関(医療機関)、精密検査機関、医師会など)に報告を求めたか*	100	100	-	100	100	100	100	100	100	100	100	100
5-5 精密検査結果について、委託先からの報告内容が地域保健・健康増進事業報告を網羅できていない場合、改善を求めたか*	100	100	-	100	100	100	100	100	100	100	100	100
<b>【6】 検診機関(医療機関)の質の担保</b>												
6-1 委託先検診機関(医療機関)を、仕様書の内容に基づいて選定したか*	100	100	-	100	100	92.9	100	100	100	100	100	100
6-2 仕様書(もしくは実施要綱)の内容は、「仕様書に明記すべき必要最低限の精度管理項目」を満たしたか*	100	100	-	100	100	92.9	100	100	100	100	100	100
6-3 検診終了後に、委託先検診機関(医療機関)で仕様書(もしくは実施要綱)の内容が遵守されたことを確認したか*	71.4	55.6	-	66.7	75.0	50.0	71.4	83.3	78.9	66.7	75.0	66.7
6-4 検診機関(医療機関)に精度管理評価を個別にフィードバックしたか*	42.9	33.3	-	38.1	45.0	35.7	42.9	66.7	47.4	38.1	58.3	38.1
6-5 「検診機関用チェックリスト」の遵守状況をフィードバックしたか*	33.3	22.2	-	28.6	35.0	21.4	33.3	33.3	36.8	28.6	50.0	28.6
6-6 検診機関(医療機関)毎のプロセス指標値を集計してフィードバックしたか*	33.3	33.3	-	33.3	35.0	28.6	33.3	50.0	36.8	33.3	50.0	33.3
6-7 上記(6-4.6-5.6-6)の結果をふまえて、課題のある検診機関(医療機関)に改善策をフィードバックしたか*	33.3	33.3	-	33.3	35.0	28.6	33.3	50.0	36.8	33.3	50.0	33.3

表5 チェックリスト実施率（令和元年度の精度管理指標の把握に関する項目）

	実施したと回答した市区町村割合(%)											
	胃		胃		大腸		肺		乳		子宮頸	
	(エックス線)		(内視鏡)		集団	個別	集団	個別	集団	個別	集団	個別
	集団	個別	集団	個別								
集計対象市区町村数	21	9	0	21	18	15	21	6	19	21	12	21
集計対象市区町村割合(%)	87.5	37.5	0	87.5	75.0	62.5	87.5	25.0	79.2	87.5	50.0	87.5
<b>【7】 受診率（受診者数）の集計</b>												
7-1 受診率を集計したか*	100	100	-	100	100	100	100	100	100	100	100	100
7-2 受診率を性別・年齢5歳階級別に集計したか*	100	100	-	100	100	100	100	100	100	100	100	100
7-3 受診者数を検診機関別に集計したか*	100	100	-	95.2	100	100	100	100	100	95.2	100	95.2
7-4 受診者数を検診受診歴別に集計したか*	100	100	-	100	100	100	100	100	100	95.2	100	95.2
<b>【8】 要精検率の集計</b>												
8-1 要精検率を集計したか*	100	100	-	100	100	100	100	100	100	100	100	100
8-2 要精検率を性別・年齢5歳階級別に集計したか*	100	100	-	100	100	100	100	100	100	100	100	100
8-3 要精検率を検診機関別に集計したか*	100	100	-	95.2	100	100	100	100	100	95.2	100	95.2
8-4 要精検率を検診受診歴別に集計したか*	100	100	-	100	100	100	100	100	100	100	100	100
<b>【9】 精検受診率の集計</b>												
9-1 精検受診率を集計したか*	100	100	-	100	100	100	100	100	100	100	100	100
9-2 精検受診率を性別・年齢5歳階級別に集計したか*	100	100	-	100	100	100	100	100	100	100	100	100
9-3 精検受診率を検診機関別に集計したか*	100	100	-	95.2	100	100	100	100	100	95.2	100	95.2
9-4 精検受診率を検診受診歴別に集計したか*	100	100	-	100	100	100	100	100	100	100	100	100
<b>【10】 精検未受診率の集計</b>												
10-1 精検未受診率を集計したか*	100	100	-	100	100	100	100	100	100	100	100	100
<b>【11】 がん発見率の集計</b>												
11-1 がん発見率を集計したか*	100	100	-	100	100	100	100	100	100	100	100	100
11-2 がん発見率を性別・年齢5歳階級別に集計したか*	100	100	-	100	100	100	100	100	100	100	100	100
11-3 がん発見率を検診機関別に集計したか*	95.2	100	-	90.5	94.4	100	95.2	100	94.7	90.5	91.7	90.5
11-4 がん発見率を検診受診歴別に集計したか*	95.2	100	-	95.2	94.4	100	95.2	100	94.7	95.2	91.7	95.2
11-5 がん発見率を検査方法別に集計したか*	-	-	-	-	-	-	-	-	94.7	95.2	-	-
<b>【12】 陽性反応適中度の集計</b>												
12-1 陽性反応適中度を集計したか*	100	100	-	95.2	100	100	100	100	100	95.2	100	95.2
12-2 陽性反応適中度を性別・年齢5歳階級別に集計したか*	100	100	-	95.2	100	100	100	100	100	95.2	100	95.2
12-3 陽性反応適中度を検診機関別に集計したか*	95.2	100	-	85.7	94.4	100	95.2	100	94.7	85.7	91.7	85.7
12-4 陽性反応適中度を検診受診歴別に集計したか*	95.2	100	-	90.5	94.4	100	95.2	100	94.7	90.5	91.7	90.5
12-5 陽性反応適中度を検査方法別に集計したか*	-	-	-	-	-	-	-	-	94.7	90.5	-	-
<b>【13】 早期がん割合の集計</b>												
13-1 早期がん割合を集計したか*	100	100	-	95.2	100	100	100	100	100	95.2	-	-
13-2 早期がん割合を性別・年齢5歳階級別に集計したか*	100	100	-	95.2	100	100	100	100	100	95.2	-	-
13-3 早期がん割合を検診機関別に集計したか*	95.2	100	-	85.7	94.4	100	95.2	100	94.7	85.7	-	-
13-4 早期がん割合を検診受診歴別に集計したか*	95.2	100	-	90.5	94.4	100	95.2	100	94.7	90.5	-	-
13-5 早期がん割合を検査方法別に集計したか*	-	-	-	-	-	-	-	-	94.7	90.5	-	-
<b>【14】 粘膜内がん、非浸潤がんの集計</b>												
14-1 粘膜内がんを集計したか*	100	100	-	100	100	100	-	-	-	-	-	-
14-1 非浸潤がんを集計したか*	-	-	-	-	-	-	-	-	100	100	-	-
<b>【15】 上皮内病変（CIN・AISなど）数の集計</b>												
15-1 上皮内病変（CIN・AISなど）数を集計したか（区分毎）*	-	-	-	-	-	-	-	-	-	-	100	100
15-2 上皮内病変（CIN・AISなど）数を年齢5歳階級別に集計したか（区分毎）*	-	-	-	-	-	-	-	-	-	-	100	100
15-3 上皮内病変（CIN・AISなど）数を検診機関別に集計したか（区分毎）*	-	-	-	-	-	-	-	-	-	-	91.7	90.5
15-4 上皮内病変（CIN・AISなど）数を検診受診歴別に集計したか（区分毎）*	-	-	-	-	-	-	-	-	-	-	91.7	95.2
<b>【16】 進行度がⅠA期のがん割合の集計</b>												
16-1 進行度がⅠA期のがん割合を集計したか*	-	-	-	-	-	-	-	-	-	-	100	100
16-2 進行度がⅠA期のがん割合を年齢5歳階級別に集計したか*	-	-	-	-	-	-	-	-	-	-	100	100
16-3 進行度がⅠA期のがん割合を検診機関別に集計したか*	-	-	-	-	-	-	-	-	-	-	91.7	95.2
16-4 進行度がⅠA期のがん割合を検診受診歴別に集計したか*	-	-	-	-	-	-	-	-	-	-	91.7	95.2

\* 「事業評価のためのチェックリスト・市区町村用」に記載されている項目

国立がん研究センター がん情報サービス [https://ganjoho.jp/med\\_pro/pre\\_scr/screening/check\\_list.html](https://ganjoho.jp/med_pro/pre_scr/screening/check_list.html)

### 3 プロセス指標値(徳島県)

表6 市区町村別のプロセス指標値

胃がん(エックス線)

自治体名	受診者数(人)			令和元年度プロセス指標値(男女計 50~74歳)											
				要精検率(%)			精検受診率(%)			がん発見率(%)			陽性反応適中度(%)		
	集団	個別	計	集団	個別	計	集団	個別	計	集団	個別	計	集団	個別	計
全国	1,296,836	381,217	1,678,053	6.8	7.3	6.9	83.3	72.8	80.8	0.11	0.10	0.11	1.69	1.34	1.61
徳島県	8,079	874	8,953	8.9	7.8	8.8	89.9	88.2	89.7	0.06	0.11	0.07	0.69	1.47	0.76
徳島市	2,173	173	2,346	5.8	9.8	6.1	92.9	88.2	92.4	0.05	0	0.04	0.79	0	0.69
鳴門市	133	10	143	13.5	20.0	14.0	88.9	50.0	85.0	0	0	0	0	0	0
小松島市	188	-	188	14.9	-	14.9	96.4	-	96.4	0	-	0	0	-	0
阿南市	728	147	875	9.3	7.5	9.0	80.9	100	83.5	0	0	0	0	0	0
吉野川市	432	-	432	9.5	-	9.5	87.8	-	87.8	0	-	0	0	-	0
阿波市	346	190	536	9.2	2.1	6.7	96.9	100	97.2	0.29	0	0.19	3.13	0	2.78
美馬市	480	50	530	10.0	12.0	10.2	85.4	83.3	85.2	0	0	0	0	0	0
三好市	595	-	595	12.3	-	12.3	91.8	-	91.8	0	-	0	0	-	0
勝浦町	143	-	143	9.1	-	9.1	100	-	100	0	-	0	0	-	0
上勝町	49	-	49	6.1	-	6.1	100	-	100	0	-	0	0	-	0
佐那河内村	80	-	80	8.8	-	8.8	71.4	-	71.4	0	-	0	0	-	0
石井町	555	-	555	7.4	-	7.4	97.6	-	97.6	0	-	0	0	-	0
神山町	118	-	118	3.4	-	3.4	75.0	-	75.0	0	-	0	0	-	0
那賀町	110	-	110	6.4	-	6.4	100	-	100	0	-	0	0	-	0
牟岐町	125	-	125	9.6	-	9.6	75.0	-	75.0	0	-	0	0	-	0
美波町	159	-	159	14.5	-	14.5	78.3	-	78.3	0	-	0	0	-	0
海陽町	150	9	159	14.7	0	13.8	77.3	-	77.3	0	-	0	0	-	0
松茂町	239	-	239	9.6	-	9.6	87.0	-	87.0	0	-	0	0	-	0
北島町	121	98	219	10.7	1.0	6.4	92.3	100	92.9	0	0	0	0	0	0
藍住町	302	174	476	9.3	14.4	11.1	85.7	84.0	84.9	0	0	0	0	0	0
板野町	180	21	201	10.0	9.5	10.0	94.4	100	95.0	0	4.76	0.50	0	50.00	5.00
上板町	93	-	93	14.0	-	14.0	84.6	-	84.6	0	-	0	0	-	0
つるぎ町	122	2	124	13.1	0	12.9	100	-	100	0.82	-	0.81	6.25	-	6.25
東みよし町	458	-	458	9.4	-	9.4	97.7	-	97.7	0.44	-	0.44	4.65	-	4.65

胃がん(内視鏡)

自治体名	受診者数(人)			令和元年度プロセス指標値(男女計 50~74歳)											
				要精検率(%)			精検受診率(%)			がん発見率(%)			陽性反応適中度(%)		
	集団	個別	計	集団	個別	計	集団	個別	計	集団	個別	計	集団	個別	計
全国	15,632	764,129	779,761	4.3	7.5	7.4	83.9	94.0	93.9	0.15	0.29	0.29	3.59	3.92	3.92
徳島県	-	1,806	1,806	-	7.7	7.7	-	92.1	92.1	-	0.28	0.28	-	3.60	3.60
徳島市	-	418	418	-	8.1	8.1	-	100	100	-	0	0	-	0	0
鳴門市	-	98	98	-	4.1	4.1	-	100	100	-	2.04	2.04	-	50.00	50.00
小松島市	-	56	56	-	14.3	14.3	-	100	100	-	0	0	-	0	0
阿南市	-	318	318	-	10.1	10.1	-	100	100	-	0.63	0.63	-	6.25	6.25
吉野川市	-	130	130	-	3.1	3.1	-	100	100	-	0	0	-	0	0
阿波市	-	129	129	-	4.7	4.7	-	83.3	83.3	-	0	0	-	0	0
美馬市	-	82	82	-	3.7	3.7	-	100	100	-	0	0	-	0	0
三好市	-	59	59	-	5.1	5.1	-	100	100	-	0	0	-	0	0
勝浦町	-	34	34	-	8.8	8.8	-	100	100	-	0	0	-	0	0
上勝町	-	1	1	-	100	100	-	0	0	-	0	0	-	0	0
佐那河内村	-	10	10	-	0	0	-	-	-	-	-	-	-	-	-
石井町	-	114	114	-	7.0	7.0	-	37.5	37.5	-	0	0	-	0	0
神山町	-	8	8	-	12.5	12.5	-	100	100	-	0	0	-	0	0
那賀町	-	36	36	-	5.6	5.6	-	100	100	-	0	0	-	0	0
牟岐町	-	7	7	-	0	0	-	-	-	-	-	-	-	-	-
美波町	-	-	-	-	-	-	-	-	-	-	-	-	-	-	-
海陽町	-	2	2	-	0	0	-	-	-	-	-	-	-	-	-
松茂町	-	28	28	-	21.4	21.4	-	100	100	-	0	0	-	0	0
北島町	-	44	44	-	15.9	15.9	-	85.7	85.7	-	0	0	-	0	0
藍住町	-	94	94	-	7.4	7.4	-	57.1	57.1	-	0	0	-	0	0
板野町	-	31	31	-	0	0	-	-	-	-	-	-	-	-	-
上板町	-	21	21	-	14.3	14.3	-	100	100	-	0	0	-	0	0
つるぎ町	-	25	25	-	8.0	8.0	-	100	100	-	0	0	-	0	0
東みよし町	-	61	61	-	8.2	8.2	-	100	100	-	1.64	1.64	-	20.00	20.00

大腸がん

自治体名	受診者数(人)			令和元年度プロセス指標値(男女計 40~74歳)											
				要精検率(%)			精検受診率(%)			がん発見率(%)			陽性反応適中度(%)		
	集団	個別	計	集団	個別	計	集団	個別	計	集団	個別	計	集団	個別	計
全国	2,641,863	3,127,632	5,769,495	5.7	7.1	6.5	76.2	67.7	71.1	0.17	0.23	0.20	2.98	3.23	3.13
徳島県	9,852	11,674	21,526	8.4	7.5	7.9	83.1	79.4	81.2	0.19	0.24	0.22	2.30	3.19	2.76
徳島市	-	6,288	6,288	-	7.4	7.4	-	80.9	80.9	-	0.16	0.16	-	2.15	2.15
鳴門市	300	352	652	12.3	7.7	9.8	78.4	66.7	73.4	0.33	0.85	0.61	2.70	11.11	6.25
小松島市	676	126	802	8.1	9.5	8.4	83.6	75.0	82.1	0.30	0.79	0.37	3.64	8.33	4.48
阿南市	1,109	947	2,056	9.3	6.9	8.2	92.2	89.2	91.1	0.54	0.21	0.39	5.83	3.08	4.76
吉野川市	705	572	1,277	7.7	9.1	8.3	77.8	67.3	72.6	0	0.35	0.16	0	3.85	1.89
阿波市	569	675	1,244	6.5	7.1	6.8	86.5	75.0	80.0	0.18	0.30	0.24	2.70	4.17	3.53
美馬市	869	288	1,157	9.9	9.4	9.8	81.4	77.8	80.5	0.23	0.35	0.26	2.33	3.70	2.65
三好市	1,065	-	1,065	7.0	-	7.0	82.7	-	82.7	0.09	-	0.09	1.33	-	1.33
勝浦町	292	-	292	8.2	-	8.2	83.3	-	83.3	0	-	0	0	-	0
上勝町	87	-	87	8.0	-	8.0	42.9	-	42.9	0	-	0	0	-	0
佐那河内村	146	-	146	11.0	-	11.0	43.8	-	43.8	0	-	0	0	-	0
石井町	-	848	848	-	7.9	7.9	-	76.1	76.1	-	0.35	0.35	-	4.48	4.48
神山町	174	9	183	5.7	0	5.5	80.0	-	80.0	0	-	0	0	-	0
那賀町	293	14	307	9.6	0	9.1	75.0	-	75.0	0	-	0	0	-	0
牟岐町	210	-	210	9.0	-	9.0	84.2	-	84.2	0.48	-	0.48	5.26	-	5.26
美波町	-	185	185	-	19.5	19.5	-	91.7	91.7	-	0.54	0.54	-	2.78	2.78
海陽町	427	102	529	9.6	6.9	9.1	87.8	57.1	83.3	0	0.98	0.19	0	14.29	2.08
松茂町	440	51	491	10.2	0	9.2	88.9	-	88.9	0.45	-	0.41	4.44	-	4.44
北島町	186	400	586	6.5	6.0	6.1	83.3	79.2	80.6	0.54	0.25	0.34	8.33	4.17	5.56
藍住町	529	729	1,258	7.2	5.5	6.2	89.5	75.0	82.1	0	0.14	0.08	0	2.50	1.28
板野町	455	56	511	11.0	7.1	10.6	88.0	75.0	87.0	0	0	0	0	0	0
上板町	233	-	233	6.9	-	6.9	93.8	-	93.8	0	-	0	0	-	0
つるぎ町	234	32	266	7.7	6.3	7.5	77.8	100	80.0	0	0	0	0	0	0
東みよし町	853	-	853	6.6	-	6.6	76.8	-	76.8	0.23	-	0.23	3.57	-	3.57

徳島

肺がん

自治体名	受診者数(人)			令和元年度プロセス指標値(男女計 40~74歳)											
				要精検率(%)			精検受診率(%)			がん発見率(%)			陽性反応適中度(%)		
	集団	個別	計	集団	個別	計	集団	個別	計	集団	個別	計	集団	個別	計
全国	3,034,786	2,198,105	5,232,891	1.6	2.1	1.8	85.8	81.5	83.7	0.05	0.04	0.04	2.85	1.99	2.43
徳島県	17,409	1,234	18,643	2.5	5.8	2.7	90.2	65.3	86.7	0.07	0	0.07	2.95	0	2.54
徳島市	3,691	297	3,988	2.7	1.0	2.6	91.9	100	92.2	0.11	0	0.10	4.04	0	3.92
鳴門市	501	-	501	3.6	-	3.6	94.4	-	94.4	0	-	0	0	-	0
小松島市	686	-	686	1.5	-	1.5	60.0	-	60.0	0.15	-	0.15	10.00	-	10.00
阿南市	1,465	63	1,528	1.9	0	1.8	89.3	-	89.3	0	-	0	0	-	0
吉野川市	1,132	37	1,169	2.8	0	2.7	93.8	-	93.8	0	-	0	0	-	0
阿波市	898	497	1,395	3.5	8.7	5.3	90.3	62.8	74.3	0.11	0	0.07	3.23	0	1.35
美馬市	961	161	1,122	5.7	6.8	5.9	87.3	36.4	78.8	0.21	0	0.18	3.64	0	3.03
三好市	1,108	-	1,108	2.5	-	2.5	89.3	-	89.3	0.09	-	0.09	3.57	-	3.57
勝浦町	328	-	328	0.9	-	0.9	100	-	100	0	-	0	0	-	0
上勝町	84	-	84	6.0	-	6.0	80.0	-	80.0	0	-	0	0	-	0
佐那河内村	150	-	150	2.7	-	2.7	75.0	-	75.0	0	-	0	0	-	0
石井町	1,012	-	1,012	1.4	-	1.4	100	-	100	0	-	0	0	-	0
神山村	501	-	501	2.4	-	2.4	83.3	-	83.3	0.40	-	0.40	16.67	-	16.67
那賀町	239	-	239	1.7	-	1.7	100	-	100	0.42	-	0.42	25.00	-	25.00
牟岐町	239	-	239	3.3	-	3.3	87.5	-	87.5	0	-	0	0	-	0
美波町	323	-	323	2.5	-	2.5	62.5	-	62.5	0	-	0	0	-	0
海陽町	348	11	359	2.3	18.2	2.8	100	100	100	0	0	0	0	0	0
松茂町	510	-	510	1.4	-	1.4	85.7	-	85.7	0	-	0	0	-	0
北島町	392	-	392	1.5	-	1.5	100	-	100	0	-	0	0	-	0
藍住町	965	106	1,071	2.0	12.3	3.0	94.7	84.6	90.6	0	0	0	0	0	0
板野町	468	57	525	2.4	0	2.1	100	-	100	0.21	-	0.19	9.09	-	9.09
上板町	328	-	328	1.8	-	1.8	66.7	-	66.7	0	-	0	0	-	0
つるぎ町	199	5	204	0.5	0	0.5	100	-	100	0	-	0	0	-	0
東みよし町	881	-	881	2.6	-	2.6	100	-	100	0	-	0	0	-	0

乳がん

自治体名	受診者数(人)			令和元年度プロセス指標値(女 40~74歳)											
				要精検率(%)			精検受診率(%)			がん発見率(%)			陽性反応適中度(%)		
	集団	個別	計	集団	個別	計	集団	個別	計	集団	個別	計	集団	個別	計
全国	1,294,852	1,487,879	2,782,731	4.7	7.2	6.0	91.6	88.3	89.5	0.28	0.34	0.31	5.84	4.79	5.17
徳島県	3,843	8,566	12,409	3.9	8.5	7.1	96.7	93.0	93.6	0.34	0.48	0.44	8.67	5.65	6.16
徳島市	401	3,530	3,931	5.0	7.1	6.9	100	94.0	94.4	0.50	0.68	0.66	10.00	9.60	9.63
鳴門市	-	722	722	-	6.1	6.1	-	93.2	93.2	-	0	0	-	0	0
小松島市	350	158	508	4.0	8.9	5.5	85.7	92.9	89.3	0	0	0	0	0	0
阿南市	555	834	1,389	4.0	16.3	11.4	100	94.9	95.6	0.18	0.60	0.43	4.55	3.68	3.80
吉野川市	276	481	757	5.4	10.6	8.7	100	92.2	93.9	0	0.21	0.13	0	1.96	1.52
阿波市	207	359	566	3.4	7.0	5.7	100	84.0	87.5	0.48	0.28	0.35	14.29	4.00	6.25
美馬市	205	248	453	3.9	6.5	5.3	100	93.8	95.8	0.98	0.40	0.66	25.00	6.25	12.50
三好市	299	119	418	3.0	18.5	7.4	88.9	86.4	87.1	0.67	0.84	0.72	22.22	4.55	9.68
勝浦町	93	40	133	3.2	12.5	6.0	66.7	60.0	62.5	0	0	0	0	0	0
上勝町	42	7	49	2.4	14.3	4.1	100	100	100	0	0	0	0	0	0
佐那河内村	62	9	71	1.6	0	1.4	100	-	100	0	-	0	0	-	0
石井町	61	315	376	8.2	2.5	3.5	100	62.5	76.9	0	0	0	0	0	0
神山村	74	34	108	0	14.7	4.6	-	100	100	-	2.94	0.93	-	20.00	20.00
那賀町	89	18	107	2.2	27.8	6.5	100	100	100	1.12	0	0.93	50.00	0	14.29
牟岐町	95	12	107	4.2	8.3	4.7	100	100	100	2.11	0	1.87	50.00	0	40.00
美波町	110	3	113	2.7	33.3	3.5	100	100	100	0	0	0	0	0	0
海陽町	161	24	185	4.3	20.8	6.5	100	100	100	0.62	4.17	1.08	14.29	20.00	16.67
松茂町	28	299	327	7.1	8.0	8.0	100	95.8	96.2	0	1.00	0.92	0	12.50	11.54
北島町	183	399	582	1.1	8.8	6.4	100	94.3	94.6	0	0	0	0	0	0
藍住町	113	519	632	2.7	5.6	5.1	66.7	93.1	90.6	0.88	0.39	0.47	33.33	6.90	9.38
板野町	70	126	196	4.3	11.9	9.2	100	93.3	94.4	0	0.79	0.51	0	6.67	5.56
上板町	55	214	269	7.3	9.3	8.9	100	95.0	95.8	0	0	0	0	0	0
つるぎ町	101	8	109	6.9	12.5	7.3	100	0	87.5	0	0	0	0	0	0
東みよし町	213	88	301	3.8	14.8	7.0	100	100	100	0	0	0	0	0	0

子宮頸がん

自治体名	受診者数(人)			令和元年度プロセス指標値(女 20~74歳)											
				要精検率(%)			精検受診率(%)			がん発見率(%)			陽性反応適中度(%)		
	集団	個別	計	集団	個別	計	集団	個別	計	集団	個別	計	集団	個別	計
全国	1,035,734	2,904,396	3,940,130	1.4	2.5	2.2	84.4	72.9	74.8	0.02	0.03	0.02	1.24	1.05	1.09
徳島県	1,390	18,246	19,636	2.2	2.5	2.5	86.7	85.1	85.2	0	0.02	0.02	0	0.86	0.81
徳島市	-	7,878	7,878	-	2.8	2.8	-	94.5	94.5	-	0.03	0.03	-	0.92	0.92
鳴門市	-	977	977	-	3.0	3.0	-	62.1	62.1	-	0	0	-	0	0
小松島市	-	496	496	-	2.8	2.8	-	100	100	-	0	0	-	0	0
阿南市	255	1,873	2,128	2.0	1.7	1.7	100	100	100	0	0	0	0	0	0
吉野川市	-	1,081	1,081	-	2.6	2.6	-	60.7	60.7	-	0	0	-	0	0
阿波市	-	591	591	-	2.4	2.4	-	78.6	78.6	-	0.17	0.17	-	7.14	7.14
美馬市	170	416	586	3.5	4.8	4.4	83.3	60.0	65.4	0	0	0	0	0	0
三好市	166	264	430	3.6	2.7	3.0	66.7	42.9	53.8	0	0	0	0	0	0
勝浦町	80	107	187	1.3	1.9	1.6	100	100	100	0	0	0	0	0	0
上勝町	33	6	39	3.0	0	2.6	100	-	100	0	-	0	0	-	0
佐那河内村	57	18	75	5.3	0	4.0	100	-	100	0	-	0	0	-	0
石井町	-	776	776	-	1.5	1.5	-	66.7	66.7	-	0	0	-	0	0
神山村	59	66	125	1.7	1.5	1.6	100	100	100	0	0	0	0	0	0
那賀町	78	53	131	1.3	1.9	1.5	100	100	100	0	0	0	0	0	0
牟岐町	68	52	120	4.4	0	2.5	66.7	-	66.7	0	-	0	0	-	0
美波町	90	51	141	0	2.0	0.7	-	100	100	-	0	0	-	0	0
海陽町	112	53	165	0	5.7	1.8	-	100	100	-	0	0	-	0	0
松茂町	-	449	449	-	0.7	0.7	-	66.7	66.7	-	0	0	-	0	0
北島町	-	837	837	-	2.2	2.2	-	83.3	83.3	-	0	0	-	0	0
藍住町	-	1,252	1,252	-	2.3	2.3	-	79.3	79.3	-	0.08	0.08	-	3.45	3.45
板野町	-	280	280	-	1.8	1.8	-	100	100	-	0	0	-	0	0
上板町	-	415	415	-	3.9	3.9	-	62.5	62.5	-	0	0	-	0	0
つるぎ町	78	55	133	2.6	7.3	4.5	100	100	100	0	0	0	0	0	0
東みよし町	144	200	344	0.7	3.5	2.3	100	100	100	0	0	0	0	0	0



# 【香川県】都道府県別がん検診実施状況

## 1 指針に基づくがん検診実施状況(香川県)

表1 指針に基づく検診実施状況(令和3年度の検診実施状況)

	実施したと回答した市区町村割合(%)				
	胃 <sup>*1</sup>	大腸	肺	乳	子宮頸
集計対象市区町村数	17	17	17	17	17
集計対象市区町村割合(%)	100	100	100	100	100
指針に基づく対象年齢で検診を実施した <sup>*1 *2</sup>	0	88.2	52.9	94.1	100
指針に基づく受診間隔 <sup>*</sup> で検診を実施した <sup>*1 *2</sup>	0	100	94.1	82.4	64.7

\*1 平成28年2月の指針改定に伴い、胃がん検診ではそれまで対象年齢は「40歳以上、上限制限なし」、受診間隔は「年1回」であったのが、それぞれ「50歳以上、上限制限なし(ただし、胃部エックス線検査については、当分の間、40歳以上の者を対象としても差し支えない。)」」「同一人にとって受診機会は毎年あるが、原則2年に1回の受診間隔(ただし、胃部エックス線検査については、当分の間、年1回実施しても差し支えない)」に変更された。  
よって、平成29年度調査(平成28年度検診体制)以降は、胃がん検診の対象年齢は「50歳以上、上限制限なし」、受診間隔は「2年に1回」と回答した場合のみ指針に基づくものとして集計している。

\*2 令和3年度調査(令和2年度検診体制)以降、指針に基づく検診方法(14ページ参照)の対象年齢と受診間隔の回答をもとに集計した。

表2 指針に基づかない検診実施状況(令和3年度の検診実施状況)

	実施したと回答した市区町村割合(%)
集計対象市区町村数	17
集計対象市区町村割合(%)	100
指針以外の何らかの部位で検診を実施した	76.5
前立腺がん検診(PSA検査)を実施した	76.5
子宮体がん検診(細胞診)を実施した	0
エコーによる検診(肝臓、卵巣、甲状腺)を実施した	0
その他の何らかの検診を実施した	5.9

2 市区町村用がん検診チェックリスト実施率(香川県)

表3 チェックリスト実施率(全項目)

	実施したと回答した市区町村割合(%)											
	胃		胃		大腸		肺		乳		子宮頸	
	(エックス線)	(内視鏡)	集団	個別	集団	個別	集団	個別	集団	個別	集団	個別
集計対象市区町村数	16	9	4	12	14	9	17	4	16	15	16	15
集計対象市区町村割合(%)	94.1	52.9	23.5	70.6	82.4	52.9	100	23.5	94.1	88.2	94.1	88.2
チェックリスト全項目の実施率*	93.1	90.2	88.9	91.2	93.4	91.0	93.3	89.2	93.6	90.3	93.5	90.3

表4 チェックリスト実施率(令和3年度の検診体制整備に関する項目)

	実施したと回答した市区町村割合(%)											
	胃		胃		大腸		肺		乳		子宮頸	
	(エックス線)	(内視鏡)	集団	個別	集団	個別	集団	個別	集団	個別	集団	個別
集計対象市区町村数	16	9	4	12	14	9	17	5	16	15	16	15
集計対象市区町村割合(%)	94.1	52.9	23.5	70.6	82.4	52.9	100	29.4	94.1	88.2	94.1	88.2
<b>【1】 検診対象者</b>												
1-1 対象者全員の氏名を記載した名簿を、住民台帳などに基づいて作成したか*	100	100	100	100	100	100	100	100	100	100	100	100
1-2 対象者全員に、個別に受診勧奨を行ったか*	81.3	100	100	100	85.7	100	88.2	100	87.5	93.3	75.0	86.7
1-3 受診勧奨を行った住民のうち未受診者全員に対し、再度の受診勧奨を個人毎(手紙・電話・訪問等)に行ったか*	18.8	11.1	0	25.0	35.7	22.2	41.2	20.0	25.0	26.7	18.8	20.0
1-4 対象者数(推計でも可)を把握したか*	100	100	100	100	100	100	100	100	100	100	100	100
<b>【2】 受診者の情報管理</b>												
2-1 個人別の受診(記録)台帳またはデータベースを作成したか*	100	100	100	100	100	100	100	100	100	100	100	100
2-2 過去5年間の受診歴を記録しているか*	100	100	100	91.7	100	100	100	80.0	100	93.3	100	93.3
<b>【3】 受診者への説明、及び要精検者への説明</b>												
3-1 受診勧奨時に、「検診機関用チェックリスト 1.受診者への説明」が全項目記載された資料を、全員に個別配布したか*	100	100	75.0	100	100	100	100	100	100	100	100	100
3-2 要精検者全員に対し、受診可能な精密検査機関名(医療機関名)の一覧を提示したか*	100	66.7	50.0	83.3	100	88.9	100	60.0	100	66.7	100	66.7
3-3 上記(3-2)の一覧に掲載したすべての精密検査機関には、あらかじめ精密検査結果の報告を依頼したか*	87.5	66.7	50.0	75.0	85.7	77.8	88.2	60.0	87.5	60.0	87.5	60.0
<b>【4】 精密検査結果の把握、精密検査未受診者の特定と受診勧奨</b>												
4-1 精密検査方法及び、精密検査(治療)結果を把握したか*	100	100	100	100	100	100	100	100	100	100	100	100
4-2 精密検査方法及び、精密検査(治療)結果が不明の者については、本人もしくは精密検査機関への照会等により、結果を確認したか*	100	100	100	100	100	100	100	100	100	100	100	100
4-3 個人毎の精密検査方法及び、精密検査(治療)結果を、市区町村、検診機関(医療機関)、精密検査機関が共有したか*	100	100	100	100	100	100	100	100	100	100	100	100
4-4 過去5年間の精密検査方法及び、精密検査(治療)結果を記録しているか*	100	100	100	100	100	100	100	100	100	93.3	100	93.3
4-5 精密検査未受診と精密検査結果未把握を定義に従って区別し、精密検査未受診者を特定したか*	93.8	100	75.0	100	92.9	100	94.1	100	93.8	93.3	93.8	93.3
4-6 精密検査未受診者に精密検査の受診勧奨を行ったか*	87.5	88.9	100	91.7	92.9	88.9	94.1	80.0	87.5	93.3	93.8	93.3
<b>【5】 地域保健・健康増進事業報告</b>												
5-1 がん検診結果や精密検査結果の最終報告(令和2年度地域保健・健康増進事業報告)を行ったか*	100	100	100	91.7	100	100	100	100	100	100	100	100
5-2 がん検診の結果について、地域保健・健康増進事業報告の全項目を計上できるよう、委託先(検診機関(医療機関)、医師会など)に報告を求めたか*	100	100	100	100	100	100	100	100	100	100	100	100
5-3 がん検診の結果について、委託先からの報告内容が地域保健・健康増進事業報告を網羅できていない場合、改善を求めたか*	100	100	100	100	100	100	100	100	100	100	100	100
5-4 精密検査結果について、地域保健・健康増進事業報告の全項目を計上できるよう、委託先(検診機関(医療機関)、精密検査機関、医師会など)に報告を求めたか*	100	100	100	100	100	100	100	100	100	100	100	100
5-5 精密検査結果について、委託先からの報告内容が地域保健・健康増進事業報告を網羅できていない場合、改善を求めたか*	93.8	100	100	100	92.9	100	100	100	100	100	100	100
<b>【6】 検診機関(医療機関)の質の担保</b>												
6-1 委託先検診機関(医療機関)を、仕様書の内容に基づいて選定したか*	100	100	100	91.7	100	100	100	100	100	100	100	100
6-2 仕様書(もしくは実施要綱)の内容は、「仕様書に明記すべき必要最低限の精度管理項目」を満たしたか*	100	77.8	100	83.3	100	100	100	100	100	93.3	100	100
6-3 検診終了後に、委託先検診機関(医療機関)で仕様書(もしくは実施要綱)の内容が遵守されたことを確認したか*	56.3	44.4	25.0	41.7	57.1	44.4	52.9	20.0	50.0	53.3	50.0	53.3
6-4 検診機関(医療機関)に精度管理評価を個別にフィードバックしたか*	43.8	11.1	25.0	33.3	42.9	11.1	41.2	0	43.8	13.3	43.8	13.3
6-5 「検診機関用チェックリスト」の遵守状況をフィードバックしたか*	37.5	11.1	25.0	16.7	35.7	11.1	41.2	0	37.5	6.7	37.5	6.7
6-6 検診機関(医療機関)毎のプロセス指標値を集計してフィードバックしたか*	31.3	11.1	0	25.0	35.7	11.1	29.4	0	31.3	6.7	31.3	6.7
6-7 上記(6-4.6-5.6-6)の結果をふまえて、課題のある検診機関(医療機関)に改善策をフィードバックしたか*	31.3	11.1	0	16.7	35.7	0	29.4	0	31.3	0	31.3	0

表5 チェックリスト実施率（令和元年度の精度管理指標の把握に関する項目）

	実施したと回答した市区町村割合(%)											
	胃		胃		大腸		肺		乳		子宮頸	
	(エックス線)		(内視鏡)		集団	個別	集団	個別	集団	個別	集団	個別
	集団	個別	集団	個別								
集計対象市区町村数	16	9	4	12	15	9	17	4	17	15	17	15
集計対象市区町村割合(%)	94.1	52.9	23.5	70.6	88.2	52.9	100	23.5	100	88.2	100	88.2
<b>【7】 受診率（受診者数）の集計</b>												
7-1 受診率を集計したか*	100	100	100	100	100	100	100	100	100	100	100	100
7-2 受診率を性別・年齢5歳階級別に集計したか*	100	100	100	100	100	100	100	100	100	100	100	100
7-3 受診者数を検診機関別に集計したか*	100	100	100	100	100	100	100	100	100	100	100	100
7-4 受診者数を検診受診歴別に集計したか*	100	100	100	100	100	100	100	100	100	100	100	100
<b>【8】 要精検率の集計</b>												
8-1 要精検率を集計したか*	100	100	100	100	100	100	100	100	100	100	100	100
8-2 要精検率を性別・年齢5歳階級別に集計したか*	100	100	100	100	100	100	100	100	100	100	100	100
8-3 要精検率を検診機関別に集計したか*	100	100	100	100	100	100	100	100	100	100	100	100
8-4 要精検率を検診受診歴別に集計したか*	100	100	100	100	100	100	100	100	100	100	100	100
<b>【9】 精検受診率の集計</b>												
9-1 精検受診率を集計したか*	100	100	100	100	100	100	100	100	100	100	100	100
9-2 精検受診率を性別・年齢5歳階級別に集計したか*	100	100	100	100	100	100	100	100	100	100	100	100
9-3 精検受診率を検診機関別に集計したか*	100	100	100	100	100	100	100	100	100	100	100	100
9-4 精検受診率を検診受診歴別に集計したか*	100	100	100	100	100	100	100	100	100	100	100	100
<b>【10】 精検未受診率の集計</b>												
10-1 精検未受診率を集計したか*	100	100	100	100	100	100	100	100	100	100	100	100
<b>【11】 がん発見率の集計</b>												
11-1 がん発見率を集計したか*	100	100	100	100	100	100	100	100	100	100	100	100
11-2 がん発見率を性別・年齢5歳階級別に集計したか*	100	100	100	100	100	100	100	100	100	100	100	100
11-3 がん発見率を検診機関別に集計したか*	100	100	100	100	100	100	100	100	100	100	100	100
11-4 がん発見率を検診受診歴別に集計したか*	100	100	100	100	100	100	100	100	100	100	100	100
11-5 がん発見率を検査方法別に集計したか*	-	-	-	-	-	-	-	-	100	100	-	-
<b>【12】 陽性反応適中度の集計</b>												
12-1 陽性反応適中度を集計したか*	100	100	100	100	100	100	100	100	100	100	100	100
12-2 陽性反応適中度を性別・年齢5歳階級別に集計したか*	100	100	100	100	100	100	100	100	100	100	100	100
12-3 陽性反応適中度を検診機関別に集計したか*	100	100	100	100	100	100	100	100	100	100	100	100
12-4 陽性反応適中度を検診受診歴別に集計したか*	100	100	100	100	100	100	100	100	100	100	100	100
12-5 陽性反応適中度を検査方法別に集計したか*	-	-	-	-	-	-	-	-	100	100	-	-
<b>【13】 早期がん割合の集計</b>												
13-1 早期がん割合を集計したか*	100	100	100	100	100	100	100	100	100	100	-	-
13-2 早期がん割合を性別・年齢5歳階級別に集計したか*	100	100	100	100	100	100	100	100	100	100	-	-
13-3 早期がん割合を検診機関別に集計したか*	100	100	100	100	100	100	100	100	100	100	-	-
13-4 早期がん割合を検診受診歴別に集計したか*	100	100	100	100	100	100	100	100	100	100	-	-
13-5 早期がん割合を検査方法別に集計したか*	-	-	-	-	-	-	-	-	100	100	-	-
<b>【14】 粘膜内がん、非浸潤がんの集計</b>												
14-1 粘膜内がんを集計したか*	100	100	100	100	100	100	-	-	-	-	-	-
14-1 非浸潤がんを集計したか*	-	-	-	-	-	-	-	-	100	100	-	-
<b>【15】 上皮内病変（CIN・AISなど）数の集計</b>												
15-1 上皮内病変（CIN・AISなど）数を集計したか（区分毎）*	-	-	-	-	-	-	-	-	-	-	100	100
15-2 上皮内病変（CIN・AISなど）数を年齢5歳階級別に集計したか（区分毎）*	-	-	-	-	-	-	-	-	-	-	100	100
15-3 上皮内病変（CIN・AISなど）数を検診機関別に集計したか（区分毎）*	-	-	-	-	-	-	-	-	-	-	100	100
15-4 上皮内病変（CIN・AISなど）数を検診受診歴別に集計したか（区分毎）*	-	-	-	-	-	-	-	-	-	-	100	100
<b>【16】 進行度がⅠ期のがん割合の集計</b>												
16-1 進行度がⅠ期のがん割合を集計したか*	-	-	-	-	-	-	-	-	-	-	100	100
16-2 進行度がⅠ期のがん割合を年齢5歳階級別に集計したか*	-	-	-	-	-	-	-	-	-	-	100	100
16-3 進行度がⅠ期のがん割合を検診機関別に集計したか*	-	-	-	-	-	-	-	-	-	-	100	100
16-4 進行度がⅠ期のがん割合を検診受診歴別に集計したか*	-	-	-	-	-	-	-	-	-	-	100	100

\* 「事業評価のためのチェックリスト・市区町村用」に記載されている項目

国立がん研究センター がん情報サービス [https://ganjoho.jp/med\\_pro/pre\\_scr/screening/check\\_list.html](https://ganjoho.jp/med_pro/pre_scr/screening/check_list.html)



### 3 プロセス指標値(香川県)

表6 市区町村別のプロセス指標値

胃がん(エックス線)

自治体名	受診者数(人)			令和元年度プロセス指標値(男女計 50~74歳)											
	集団	個別	計	要精検率(%)			精検受診率(%)			がん発見率(%)			陽性反応適中度(%)		
				集団	個別	計	集団	個別	計	集団	個別	計	集団	個別	計
全国	1,296,836	381,217	1,678,053	6.8	7.3	6.9	83.3	72.8	80.8	0.11	0.10	0.11	1.69	1.34	1.61
香川県	13,961	2,522	16,483	7.3	4.2	6.9	93.8	87.9	93.2	0.19	0.12	0.18	2.54	2.80	2.56
高松市	3,898	110	4,008	8.3	11.8	8.4	96.6	92.3	96.4	0.21	0	0.20	2.46	0	2.37
丸亀市	1,146	743	1,889	9.2	5.1	7.6	94.3	86.8	92.4	0.17	0.13	0.16	1.89	2.63	2.08
坂出市	265	563	828	9.8	2.0	4.5	96.2	90.9	94.6	0.38	0	0.12	3.85	0	2.70
普通寺市	880	90	970	2.5	4.4	2.7	90.9	100	92.3	0	0	0	0	0	0
観音寺市	1,363	-	1,363	7.9	-	7.9	92.5	-	92.5	0.37	-	0.37	4.67	-	4.67
さぬき市	466	720	1,186	7.3	3.9	5.2	100	85.7	93.5	0	0.28	0.17	0	7.14	3.23
東かがわ市	855	-	855	6.0	-	6.0	92.2	-	92.2	0	-	0	0	-	0
三豊市	1,587	-	1,587	7.0	-	7.0	93.7	-	93.7	0.06	-	0.06	0.90	-	0.90
土庄町	339	-	339	9.4	-	9.4	96.9	-	96.9	0.59	-	0.59	6.25	-	6.25
小豆島町	243	-	243	6.2	-	6.2	100	-	100	0	-	0	0	-	0
三木町	696	-	696	4.3	-	4.3	93.3	-	93.3	0	-	0	0	-	0
直島町	52	-	52	9.6	-	9.6	100	-	100	0	-	0	0	-	0
宇多津町	403	39	442	8.7	0	7.9	91.4	-	91.4	0	-	0	0	-	0
綾川町	-	217	217	-	3.7	3.7	-	75.0	75.0	-	0	0	-	0	0
琴平町	352	-	352	8.5	-	8.5	86.7	-	86.7	1.14	-	1.14	13.33	-	13.33
多度津町	538	39	577	7.6	12.8	8.0	85.4	100	87.0	0	0	0	0	0	0
まんのう町	878	1	879	6.3	0	6.3	83.6	-	83.6	0.34	-	0.34	5.45	-	5.45

胃がん(内視鏡)

自治体名	受診者数(人)			令和元年度プロセス指標値(男女計 50~74歳)											
	集団	個別	計	要精検率(%)			精検受診率(%)			がん発見率(%)			陽性反応適中度(%)		
				集団	個別	計	集団	個別	計	集団	個別	計	集団	個別	計
全国	15,632	764,129	779,761	4.3	7.5	7.4	83.9	94.0	93.9	0.15	0.29	0.29	3.59	3.92	3.92
香川県	1,631	3,448	5,079	6.1	9.7	8.5	84.8	93.7	91.7	0.18	0.17	0.18	3.03	1.80	2.08
高松市	-	1,432	1,432	-	9.7	9.7	-	100	100	-	0.07	0.07	-	0.72	0.72
丸亀市	-	357	357	-	13.4	13.4	-	97.9	97.9	-	0	0	-	0	0
坂出市	-	39	39	-	0	0	-	-	-	-	-	-	-	-	-
普通寺市	562	245	807	6.0	14.7	8.7	70.6	55.6	62.9	0.18	0.41	0.25	2.94	2.78	2.86
観音寺市	-	129	129	-	18.6	18.6	-	100	100	-	0	0	-	0	0
さぬき市	-	620	620	-	2.9	2.9	-	100	100	-	0.65	0.65	-	22.22	22.22
東かがわ市	-	-	-	-	-	-	-	-	-	-	-	-	-	-	-
三豊市	-	139	139	-	9.4	9.4	-	100	100	-	0	0	-	0	0
土庄町	-	-	-	-	-	-	-	-	-	-	-	-	-	-	-
小豆島町	-	-	-	-	-	-	-	-	-	-	-	-	-	-	-
三木町	555	-	555	2.5	-	2.5	100	-	100	0.18	-	0.18	7.14	-	7.14
直島町	-	-	-	-	-	-	-	-	-	-	-	-	-	-	-
宇多津町	-	85	85	-	2.4	2.4	-	50.0	50.0	-	0	0	-	0	0
綾川町	-	-	-	-	-	-	-	-	-	-	-	-	-	-	-
琴平町	-	41	41	-	7.3	7.3	-	100	100	-	0	0	-	0	0
多度津町	135	122	257	11.1	18.0	14.4	93.3	86.4	89.2	0.74	0	0.39	6.67	0	2.70
まんのう町	379	239	618	9.5	12.1	10.5	88.9	100	93.8	0	0	0	0	0	0

大腸がん

自治体名	受診者数(人)			令和元年度プロセス指標値(男女計 40~74歳)											
	集団	個別	計	要精検率(%)			精検受診率(%)			がん発見率(%)			陽性反応適中度(%)		
				集団	個別	計	集団	個別	計	集団	個別	計	集団	個別	計
全国	2,641,863	3,127,632	5,769,495	5.7	7.1	6.5	76.2	67.7	71.1	0.17	0.23	0.20	2.98	3.23	3.13
香川県	21,633	35,586	57,219	5.3	7.5	6.6	82.9	81.8	82.1	0.20	0.24	0.22	3.79	3.19	3.36
高松市	-	22,228	22,228	-	8.1	8.1	-	81.2	81.2	-	0.26	0.26	-	3.18	3.18
丸亀市	326	4,711	5,037	8.0	5.8	5.9	92.3	86.8	87.2	0.31	0.30	0.30	3.85	5.15	5.03
坂出市	102	2,879	2,981	4.9	8.4	8.3	80.0	82.2	82.2	0	0.21	0.20	0	2.48	2.43
普通寺市	1,764	564	2,328	7.0	6.6	6.9	89.4	94.6	90.6	0.28	0.18	0.26	4.07	2.70	3.75
観音寺市	2,973	641	3,614	4.2	7.5	4.8	95.2	68.8	87.8	0.10	0.31	0.14	2.42	4.17	2.91
さぬき市	1,179	1,602	2,781	5.7	5.1	5.3	83.6	82.7	83.1	0.08	0.25	0.18	1.49	4.94	3.38
東かがわ市	2,333	-	2,333	5.4	-	5.4	77.0	-	77.0	0.21	-	0.21	3.97	-	3.97
三豊市	3,232	452	3,684	5.1	6.4	5.2	88.4	86.2	88.1	0.31	0	0.27	6.10	0	5.18
土庄町	681	-	681	4.3	-	4.3	79.3	-	79.3	0.29	-	0.29	6.90	-	6.90
小豆島町	757	-	757	4.8	-	4.8	88.9	-	88.9	0.13	-	0.13	2.78	-	2.78
三木町	2,180	-	2,180	5.4	-	5.4	77.8	-	77.8	0.09	-	0.09	1.71	-	1.71
直島町	182	-	182	10.4	-	10.4	94.7	-	94.7	1.10	-	1.10	10.53	-	10.53
宇多津町	1,220	150	1,370	3.8	7.3	4.2	82.6	54.5	77.2	0.16	0	0.15	4.35	0	3.51
綾川町	-	2,359	2,359	-	6.6	6.6	-	80.8	80.8	-	0.04	0.04	-	0.64	0.64
琴平町	744	-	744	4.7	-	4.7	82.9	-	82.9	0.40	-	0.40	8.57	-	8.57
多度津町	1,672	-	1,672	5.4	-	5.4	81.1	-	81.1	0.12	-	0.12	2.22	-	2.22
まんのう町	2,288	-	2,288	5.6	-	5.6	65.1	-	65.1	0.17	-	0.17	3.10	-	3.10

肺がん

自治体名	受診者数(人)			令和元年度プロセス指標値(男女計 40~74歳)											
	集団	個別	計	要精検率(%)			精検受診率(%)			がん発見率(%)			陽性反応適中度(%)		
				集団	個別	計	集団	個別	計	集団	個別	計	集団	個別	計
全国	3,034,786	2,198,105	5,232,891	1.6	2.1	1.8	85.8	81.5	83.7	0.05	0.04	0.04	2.85	1.99	2.43
香川県	45,443	4,849	50,292	0.9	2.1	1.0	91.7	94.0	92.2	0.06	0.04	0.05	6.08	2.00	5.28
高松市	12,725	-	12,725	0.9	-	0.9	95.7	-	95.7	0.11	-	0.11	11.97	-	11.97
丸亀市	4,831	-	4,831	1.2	-	1.2	84.2	-	84.2	0.02	-	0.02	1.75	-	1.75
坂出市	367	2,885	3,252	0.8	3.1	2.8	66.7	93.2	92.3	0	0.07	0.06	0	2.27	2.20
普通寺市	3,296	-	3,296	0.8	-	0.8	81.5	-	81.5	0.06	-	0.06	7.41	-	7.41
観音寺市	3,776	-	3,776	1.0	-	1.0	97.4	-	97.4	0.11	-	0.11	10.53	-	10.53
さぬき市	1,426	1,636	3,062	1.1	0.6	0.8	100	100	100	0.07	0	0.03	6.25	0	4.00
東かがわ市	2,536	-	2,536	0.6	-	0.6	93.8	-	93.8	0	-	0	0	-	0
三豊市	4,605	-	4,605	1.0	-	1.0	100	-	100	0.02	-	0.02	2.27	-	2.27
土庄町	572	-	572	1.4	-	1.4	100	-	100	0	-	0	0	-	0
小豆島町	528	-	528	0.2	-	0.2	100	-	100	0	-	0	0	-	0
三木町	2,393	-	2,393	0.5	-	0.5	92.3	-	92.3	0.04	-	0.04	7.69	-	7.69
直島町	168	-	168	1.8	-	1.8	100	-	100	0	-	0	0	-	0
宇多津町	994	149	1,143	1.0	0	0.9	90.0	-	90.0	0	-	0	0	-	0
綾川町	2,213	179	2,392	0.9	1.7	1.0	90.0	100	91.3	0.05	0	0.04	5.00	0	4.35
琴平町	795	-	795	1.5	-	1.5	91.7	-	91.7	0	-	0	0	-	0
多度津町	1,704	-	1,704	0.5	-	0.5	88.9	-	88.9	0	-	0	0	-	0
まんのう町	2,514	-	2,514	0.7	-	0.7	64.7	-	64.7	0	-	0	0	-	0

## 乳がん

自治体名	令和元年度プロセス指標値(女 40~74歳)														
	受診者数(人)			要精検率(%)			精検受診率(%)			がん発見率(%)			陽性反応適中度(%)		
	集団	個別	計	集団	個別	計	集団	個別	計	集団	個別	計	集団	個別	計
全国	1,294,852	1,487,879	2,782,731	4.7	7.2	6.0	91.6	88.3	89.5	0.28	0.34	0.31	5.84	4.79	5.17
香川県	10,009	18,040	28,049	4.7	4.9	4.8	94.7	94.5	94.5	0.35	0.58	0.50	7.43	11.86	10.32
高松市	163	11,027	11,190	3.7	4.2	4.2	100	96.8	96.8	0.61	0.66	0.66	16.67	15.73	15.74
丸亀市	1,419	930	2,349	5.6	9.5	7.2	92.5	95.5	94.0	0.63	0.54	0.60	11.25	5.68	8.33
坂出市	322	1,191	1,513	2.8	5.6	5.0	100	68.7	72.4	0.31	0.25	0.26	11.11	4.48	5.26
普通寺市	1,108	309	1,417	6.1	9.7	6.9	94.1	100	95.9	0.45	1.29	0.64	7.35	13.33	9.18
観音寺市	823	952	1,775	4.1	5.3	4.7	94.1	100	97.6	0.36	0.32	0.34	8.82	6.00	7.14
さぬき市	139	1,285	1,424	3.6	3.7	3.7	100	85.4	86.8	0	0.16	0.14	0	4.17	3.77
東かがわ市	765	158	923	3.5	7.6	4.2	100	100	100	0.26	0	0.22	7.41	0	5.13
三豊市	1,292	687	1,979	4.6	6.6	5.3	100	100	100	0.31	0.44	0.35	6.78	6.67	6.73
土庄町	420	-	420	6.4	-	6.4	100	-	100	0.71	-	0.71	11.11	-	11.11
小豆島町	400	-	400	3.8	-	3.8	100	-	100	0.25	-	0.25	6.67	-	6.67
三木町	825	251	1,076	3.8	6.0	4.3	96.8	100	97.8	0.12	2.39	0.65	3.23	40.00	15.22
直島町	121	9	130	4.1	22.2	5.4	100	100	100	0	11.11	0.77	0	50.00	14.29
宇多津町	607	66	673	3.3	3.0	3.3	100	100	100	0.49	0	0.45	15.00	0	13.64
綾川町	292	711	1,003	5.8	4.2	4.7	100	96.7	97.9	0.34	0.42	0.40	5.88	10.00	8.51
琴平町	196	53	249	4.1	22.6	8.0	100	100	100	0	1.89	0.40	0	8.33	5.00
多度津町	524	289	813	5.3	5.5	5.4	82.1	93.8	86.4	0.19	0.35	0.25	3.57	6.25	4.55
まんのう町	593	122	715	5.4	3.3	5.0	78.1	100	80.6	0	0	0	0	0	0

## 子宮頸がん

自治体名	令和元年度プロセス指標値(女 20~74歳)														
	受診者数(人)			要精検率(%)			精検受診率(%)			がん発見率(%)			陽性反応適中度(%)		
	集団	個別	計	集団	個別	計	集団	個別	計	集団	個別	計	集団	個別	計
全国	1,035,734	2,904,396	3,940,130	1.4	2.5	2.2	84.4	72.9	74.8	0.02	0.03	0.02	1.24	1.05	1.09
香川県	11,419	20,848	32,267	1.9	2.4	2.2	91.4	89.2	89.9	0.01	0.03	0.02	0.45	1.22	0.98
高松市	174	13,012	13,186	0.6	2.4	2.3	100	93.5	93.5	0	0.03	0.03	0	1.30	1.30
丸亀市	1,511	1,702	3,213	2.0	1.6	1.8	93.3	96.4	94.8	0	0.06	0.03	0	3.57	1.72
坂出市	333	1,170	1,503	1.8	2.5	2.3	33.3	58.6	54.3	0	0	0	0	0	0
普通寺市	1,142	512	1,654	1.8	5.1	2.8	81.0	80.8	80.9	0	0	0	0	0	0
観音寺市	955	908	1,863	2.7	1.8	2.3	92.3	87.5	90.5	0	0	0	0	0	0
さぬき市	391	1,120	1,511	1.3	0.3	0.5	100	100	100	0.26	0	0.07	20.00	0	12.50
東かがわ市	909	41	950	0.9	0	0.8	87.5	-	87.5	0	-	0	0	-	0
三豊市	1,223	747	1,970	1.6	2.5	1.9	100	94.7	97.4	0	0	0	0	0	0
土庄町	373	-	373	3.2	-	3.2	100	-	100	0	-	0	0	-	0
小豆島町	329	-	329	2.4	-	2.4	100	-	100	0	-	0	0	-	0
三木町	898	340	1,238	1.4	2.1	1.6	92.3	85.7	90.0	0	0.29	0.08	0	14.29	5.00
直島町	137	19	156	2.2	0	1.9	100	-	100	0	-	0	0	-	0
宇多津町	1,155	64	1,219	2.5	1.6	2.5	96.6	100	96.7	0	0	0	0	0	0
綾川町	303	650	953	0.3	5.5	3.9	100	88.9	89.2	0	0	0	0	0	0
琴平町	214	38	252	1.4	2.6	1.6	100	100	100	0	0	0	0	0	0
多度津町	745	314	1,059	2.0	2.2	2.1	86.7	71.4	81.8	0	0	0	0	0	0
まんのう町	627	211	838	3.3	5.2	3.8	90.5	54.5	78.1	0	0	0	0	0	0



# 【愛媛県】都道府県別がん検診実施状況

## 1 指針に基づくがん検診実施状況(愛媛県)

表1 指針に基づく検診実施状況(令和3年度の検診実施状況)

	実施したと回答した市区町村割合(%)				
	胃 <sup>*1</sup>	大腸	肺	乳	子宮頸
集計対象市区町村数	20	20	20	20	20
集計対象市区町村割合(%)	100	100	100	100	100
指針に基づく対象年齢で検診を実施した <sup>*1 *2</sup>	5.0	95.0	80.0	100	95.0
指針に基づく受診間隔 <sup>*</sup> で検診を実施した <sup>*1 *2</sup>	0	100	100	35.0	40.0

\*1 平成28年2月の指針改定に伴い、胃がん検診ではそれまで対象年齢は「40歳以上、上限制限なし」、受診間隔は「年1回」であったのが、それぞれ「50歳以上、上限制限なし(ただし、胃部エックス線検査については、当分の間、40歳以上の者を対象としても差し支えない。)」 「同一人にとって受診機会は毎年あるが、原則2年に1回の受診間隔(ただし、胃部エックス線検査については、当分の間、年1回実施しても差し支えない)」に変更された。  
よって、平成29年度調査(平成28年度検診体制)以降は、胃がん検診の対象年齢は「50歳以上、上限制限なし」、受診間隔は「2年に1回」と回答した場合のみ指針に基づくものとして集計している。

\*2 令和3年度調査(令和2年度検診体制)以降、指針に基づく検診方法(14ページ参照)の対象年齢と受診間隔の回答をもとに集計した。

表2 指針に基づかない検診実施状況(令和3年度の検診実施状況)

	実施したと回答した市区町村割合(%)
集計対象市区町村数	20
集計対象市区町村割合(%)	100
指針以外の何らかの部位で検診を実施した	100
前立腺がん検診(PSA検査)を実施した	100
子宮体がん検診(細胞診)を実施した	0
エコーによる検診(肝臓、卵巣、甲状腺)を実施した	30.0
その他の何らかの検診を実施した	30.0

2 市区町村用がん検診チェックリスト実施率(愛媛県)

表3 チェックリスト実施率(全項目)

	実施したと回答した市区町村割合(%)											
	胃		胃		大腸		肺		乳		子宮頸	
	(エックス線)	(内視鏡)	(エックス線)	(内視鏡)	集団	個別	集団	個別	集団	個別	集団	個別
集計対象市区町村数	20	3	0	1	20	4	20	3	20	11	20	16
集計対象市区町村割合(%)	100	15.0	0	5.0	100	20.0	100	15.0	100	55.0	100	80.0
チェックリスト全項目の実施率*	88.4	72.4	-	82.7	88.6	81.7	88.2	81.7	89.1	80.0	88.9	77.3

表4 チェックリスト実施率(令和3年度の検診体制整備に関する項目)

	実施したと回答した市区町村割合(%)											
	胃		胃		大腸		肺		乳		子宮頸	
	(エックス線)	(内視鏡)	(エックス線)	(内視鏡)	集団	個別	集団	個別	集団	個別	集団	個別
集計対象市区町村数	20	5	0	1	20	6	20	5	20	12	20	17
集計対象市区町村割合(%)	100	25.0	0	5.0	100	30.0	100	25.0	100	60.0	100	85.0
<b>【1】 検診対象者</b>												
1-1 対象者全員の氏名を記載した名簿を、住民台帳などに基づいて作成したか*	100	100	-	100	100	100	100	100	100	91.7	100	100
1-2 対象者全員に、個別に受診勧奨を行ったか*	50.0	60.0	-	0	50.0	50.0	50.0	60.0	50.0	58.3	50.0	64.7
1-3 受診勧奨を行った住民のうち未受診者全員に対し、再度の受診勧奨を個人毎(手紙・電話・訪問等)に行ったか*	0	0	-	0	5.0	0	0	0	10.0	8.3	0	11.8
1-4 対象者数(推計でも可)を把握したか*	100	100	-	100	100	100	100	100	100	100	100	100
<b>【2】 受診者の情報管理</b>												
2-1 個人別の受診(記録)台帳またはデータベースを作成したか*	100	100	-	100	100	100	100	100	100	100	100	100
2-2 過去5年間の受診歴を記録しているか*	100	40.0	-	0	100	50.0	100	40.0	100	83.3	100	88.2
<b>【3】 受診者への説明、及び要精検者への説明</b>												
3-1 受診勧奨時に、「検診機関用チェックリスト 1.受診者への説明」が全項目記載された資料を、全員に個別配布したか*	65.0	40.0	-	100	65.0	66.7	65.0	60.0	65.0	66.7	65.0	58.8
3-2 要精検者全員に対し、受診可能な精密検査機関名(医療機関名)の一覧を提示したか*	85.0	40.0	-	100	85.0	66.7	85.0	60.0	85.0	75.0	85.0	64.7
3-3 上記(3-2)の一覧に掲載したすべての精密検査機関には、あらかじめ精密検査結果の報告を依頼したか*	80.0	40.0	-	100	80.0	66.7	80.0	60.0	80.0	66.7	80.0	58.8
<b>【4】 精密検査結果の把握、精密検査未受診者の特定と受診勧奨</b>												
4-1 精密検査方法及び、精密検査(治療)結果を把握したか*	100	80.0	-	100	100	83.3	100	80.0	100	91.7	100	94.1
4-2 精密検査方法及び、精密検査(治療)結果が不明の者については、本人もしくは精密検査機関への照会等により、結果を確認したか*	100	80.0	-	100	100	83.3	100	80.0	100	91.7	100	94.1
4-3 個人毎の精密検査方法及び、精密検査(治療)結果を、市区町村、検診機関(医療機関)、精密検査機関が共有したか*	95.0	40.0	-	100	95.0	66.7	95.0	60.0	95.0	58.3	95.0	64.7
4-4 過去5年間の精密検査方法及び、精密検査(治療)結果を記録しているか*	90.0	20.0	-	0	90.0	33.3	90.0	20.0	90.0	75.0	90.0	76.5
4-5 精密検査未受診と精密検査結果未把握を定義に従って区別し、精密検査未受診者を特定したか*	95.0	60.0	-	100	95.0	66.7	95.0	60.0	95.0	83.3	95.0	88.2
4-6 精密検査未受診者に精密検査の受診勧奨を行ったか*	95.0	60.0	-	100	95.0	66.7	95.0	60.0	95.0	83.3	95.0	88.2
<b>【5】 地域保健・健康増進事業報告</b>												
5-1 がん検診結果や精密検査結果の最終報告(令和2年度地域保健・健康増進事業報告)を行ったか*	100	80.0	-	100	100	83.3	100	80.0	100	91.7	100	94.1
5-2 がん検診の結果について、地域保健・健康増進事業報告の全項目を計上できるよう、委託先(検診機関(医療機関)、医師会など)に報告を求めたか*	100	100	-	100	100	100	100	100	100	100	100	100
5-3 がん検診の結果について、委託先からの報告内容が地域保健・健康増進事業報告を網羅できていない場合、改善を求めたか*	100	100	-	100	100	100	100	100	100	91.7	100	94.1
5-4 精密検査結果について、地域保健・健康増進事業報告の全項目を計上できるよう、委託先(検診機関(医療機関)、精密検査機関、医師会など)に報告を求めたか*	100	60.0	-	100	100	83.3	100	80.0	100	75.0	100	82.4
5-5 精密検査結果について、委託先からの報告内容が地域保健・健康増進事業報告を網羅できていない場合、改善を求めたか*	100	60.0	-	100	100	83.3	100	80.0	100	83.3	100	82.4
<b>【6】 検診機関(医療機関)の質の担保</b>												
6-1 委託先検診機関(医療機関)を、仕様書の内容に基づいて選定したか*	100	60.0	-	100	100	83.3	100	80.0	100	75.0	100	64.7
6-2 仕様書(もしくは実施要綱)の内容は、「仕様書に明記すべき必要最低限の精度管理項目」を満たしたか*	100	60.0	-	100	100	83.3	100	80.0	100	75.0	100	58.8
6-3 検診終了後に、委託先検診機関(医療機関)で仕様書(もしくは実施要綱)の内容が遵守されたことを確認したか*	65.0	40.0	-	0	65.0	33.3	65.0	40.0	65.0	41.7	65.0	35.3
6-4 検診機関(医療機関)に精度管理評価を個別にフィードバックしたか*	15.0	20.0	-	0	15.0	16.7	15.0	20.0	15.0	8.3	15.0	5.9
6-5 「検診機関用チェックリスト」の遵守状況をフィードバックしたか*	10.0	0	-	0	10.0	0	10.0	0	10.0	0	10.0	0
6-6 検診機関(医療機関)毎のプロセス指標値を集計してフィードバックしたか*	10.0	0	-	0	10.0	0	10.0	0	10.0	0	10.0	0
6-7 上記(6-4.6-5.6-6)の結果をふまえて、課題のある検診機関(医療機関)に改善策をフィードバックしたか*	10.0	0	-	0	10.0	0	10.0	0	10.0	0	10.0	0

表5 チェックリスト実施率（令和元年度の精度管理指標の把握に関する項目）

	実施したと回答した市区町村割合(%)											
	胃		胃		大腸		肺		乳		子宮頸	
	(エックス線)		(内視鏡)									
	集団	個別	集団	個別	集団	個別	集団	個別	集団	個別	集団	個別
集計対象市区町村数	20	3	0	1	20	4	20	3	20	11	20	16
集計対象市区町村割合(%)	100	15.0	0	5.0	100	20.0	100	15.0	100	55.0	100	80.0
<b>【7】 受診率（受診者数）の集計</b>												
7-1 受診率を集計したか*	100	100	-	100	100	100	100	100	100	100	100	100
7-2 受診率を性別・年齢5歳階級別に集計したか*	100	100	-	100	100	100	100	100	100	100	100	100
7-3 受診者数を検診機関別に集計したか*	100	100	-	100	100	75.0	95.0	66.7	100	90.9	100	87.5
7-4 受診者数を検診受診歴別に集計したか*	90.0	100	-	100	90.0	100	90.0	100	90.0	81.8	90.0	87.5
<b>【8】 要精検率の集計</b>												
8-1 要精検率を集計したか*	100	100	-	100	100	100	100	100	100	100	100	100
8-2 要精検率を性別・年齢5歳階級別に集計したか*	90.0	100	-	100	100	100	100	100	100	100	100	100
8-3 要精検率を検診機関別に集計したか*	100	66.7	-	100	100	75.0	100	66.7	100	90.9	100	81.3
8-4 要精検率を検診受診歴別に集計したか*	90.0	100	-	100	90.0	100	90.0	100	90.0	81.8	90.0	87.5
<b>【9】 精検受診率の集計</b>												
9-1 精検受診率を集計したか*	100	100	-	100	100	100	100	100	100	100	100	100
9-2 精検受診率を性別・年齢5歳階級別に集計したか*	100	100	-	100	100	100	100	100	100	100	100	100
9-3 精検受診率を検診機関別に集計したか*	100	66.7	-	100	100	75.0	100	66.7	100	90.9	100	81.3
9-4 精検受診率を検診受診歴別に集計したか*	90.0	66.7	-	100	90.0	100	90.0	100	90.0	81.8	90.0	81.3
<b>【10】 精検未受診率の集計</b>												
10-1 精検未受診率を集計したか*	100	66.7	-	100	100	100	100	100	100	100	100	93.8
<b>【11】 がん発見率の集計</b>												
11-1 がん発見率を集計したか*	100	66.7	-	100	100	100	100	100	100	90.9	100	81.3
11-2 がん発見率を性別・年齢5歳階級別に集計したか*	100	66.7	-	100	100	100	100	100	100	90.9	100	81.3
11-3 がん発見率を検診機関別に集計したか*	100	66.7	-	100	100	75.0	100	66.7	100	81.8	100	75.0
11-4 がん発見率を検診受診歴別に集計したか*	90.0	66.7	-	100	90.0	100	90.0	100	85.0	81.8	90.0	75.0
11-5 がん発見率を検査方法別に集計したか*	-	-	-	-	-	-	-	-	100	81.8	-	-
<b>【12】 陽性反応適中度の集計</b>												
12-1 陽性反応適中度を集計したか*	100	66.7	-	100	100	75.0	100	100	100	72.7	100	68.8
12-2 陽性反応適中度を性別・年齢5歳階級別に集計したか*	100	66.7	-	100	100	75.0	100	100	100	72.7	100	68.8
12-3 陽性反応適中度を検診機関別に集計したか*	100	66.7	-	100	100	50.0	100	66.7	100	63.6	100	62.5
12-4 陽性反応適中度を検診受診歴別に集計したか*	90.0	66.7	-	100	90.0	75.0	90.0	100	90.0	63.6	85.0	62.5
12-5 陽性反応適中度を検査方法別に集計したか*	-	-	-	-	-	-	-	-	100	63.6	-	-
<b>【13】 早期がん割合の集計</b>												
13-1 早期がん割合を集計したか*	100	100	-	100	100	100	100	100	100	100	-	-
13-2 早期がん割合を性別・年齢5歳階級別に集計したか*	100	100	-	100	100	100	100	100	100	100	-	-
13-3 早期がん割合を検診機関別に集計したか*	100	66.7	-	0	100	75.0	100	66.7	100	90.9	-	-
13-4 早期がん割合を検診受診歴別に集計したか*	90.0	100	-	100	90.0	100	90.0	100	90.0	81.8	-	-
13-5 早期がん割合を検査方法別に集計したか*	-	-	-	-	-	-	-	-	100	90.9	-	-
<b>【14】 粘膜内がん、非浸潤がんの集計</b>												
14-1 粘膜内がんを集計したか*	100	100	-	100	100	100	-	-	-	-	-	-
14-1 非浸潤がんを集計したか*	-	-	-	-	-	-	-	-	100	100	-	-
<b>【15】 上皮内病変（CIN・AISなど）数の集計</b>												
15-1 上皮内病変（CIN・AISなど）数を集計したか（区分毎）*	-	-	-	-	-	-	-	-	-	-	100	93.8
15-2 上皮内病変（CIN・AISなど）数を年齢5歳階級別に集計したか（区分毎）*	-	-	-	-	-	-	-	-	-	-	100	93.8
15-3 上皮内病変（CIN・AISなど）数を検診機関別に集計したか（区分毎）*	-	-	-	-	-	-	-	-	-	-	100	68.8
15-4 上皮内病変（CIN・AISなど）数を検診受診歴別に集計したか（区分毎）*	-	-	-	-	-	-	-	-	-	-	90.0	81.3
<b>【16】 進行度がⅠA期のがん割合の集計</b>												
16-1 進行度がⅠA期のがん割合を集計したか*	-	-	-	-	-	-	-	-	-	-	100	87.5
16-2 進行度がⅠA期のがん割合を年齢5歳階級別に集計したか*	-	-	-	-	-	-	-	-	-	-	100	87.5
16-3 進行度がⅠA期のがん割合を検診機関別に集計したか*	-	-	-	-	-	-	-	-	-	-	100	68.8
16-4 進行度がⅠA期のがん割合を検診受診歴別に集計したか*	-	-	-	-	-	-	-	-	-	-	90.0	75.0

\* 「事業評価のためのチェックリスト・市区町村用」に記載されている項目

国立がん研究センター がん情報サービス [https://ganjoho.jp/med\\_pro/pre\\_scr/screening/check\\_list.html](https://ganjoho.jp/med_pro/pre_scr/screening/check_list.html)

### 3 プロセス指標値(愛媛県)

表6 市区町村別のプロセス指標値

胃がん(エックス線)

自治体名	受診者数(人)			令和元年度プロセス指標値(男女計 50~74歳)											
	集団	個別	計	要精検率(%)			精検受診率(%)			がん発見率(%)			陽性反応適中度(%)		
				集団	個別	計	集団	個別	計	集団	個別	計	集団	個別	計
全国	1,296,836	381,217	1,678,053	6.8	7.3	6.9	83.3	72.8	80.8	0.11	0.10	0.11	1.69	1.34	1.61
愛媛県	24,749	182	24,931	6.9	4.9	6.9	89.3	77.8	89.3	0.13	0	0.12	1.80	0	1.80
松山市	5,263	-	5,263	7.3	-	7.3	92.4	-	92.4	0.10	-	0.10	1.30	-	1.30
今治市	2,185	-	2,185	7.0	-	7.0	93.5	-	93.5	0.05	-	0.05	0.65	-	0.65
宇和島市	1,547	11	1,558	6.6	9.1	6.6	84.3	0	83.5	0	0	0	0	0	0
八幡浜市	962	-	962	7.3	-	7.3	82.9	-	82.9	0.10	-	0.10	1.43	-	1.43
新居浜市	2,340	-	2,340	9.1	-	9.1	86.9	-	86.9	0.21	-	0.21	2.35	-	2.35
西条市	3,166	-	3,166	6.7	-	6.7	87.7	-	87.7	0.28	-	0.28	4.25	-	4.25
大洲市	589	-	589	9.3	-	9.3	92.7	-	92.7	0	-	0	0	-	0
伊予市	910	-	910	6.0	-	6.0	90.9	-	90.9	0	-	0	0	-	0
四国中央市	1,019	-	1,019	5.4	-	5.4	89.1	-	89.1	0.10	-	0.10	1.82	-	1.82
西予市	1,079	-	1,079	6.0	-	6.0	89.2	-	89.2	0	-	0	0	-	0
東温市	1,214	56	1,270	6.1	5.4	6.1	85.1	100	85.7	0.08	0	0.08	1.35	0	1.30
上島町	342	-	342	10.8	-	10.8	94.6	-	94.6	0.58	-	0.58	5.41	-	5.41
久万高原町	203	-	203	11.3	-	11.3	69.6	-	69.6	0	-	0	0	-	0
松前町	836	-	836	6.0	-	6.0	94.0	-	94.0	0.48	-	0.48	8.00	-	8.00
砥部町	429	115	544	6.8	4.3	6.3	96.6	80.0	94.1	0.23	0	0.18	3.45	0	2.94
内子町	497	-	497	7.0	-	7.0	94.3	-	94.3	0.20	-	0.20	2.86	-	2.86
伊方町	519	-	519	5.6	-	5.6	96.6	-	96.6	0	-	0	0	-	0
松野町	143	-	143	7.0	-	7.0	90.0	-	90.0	0	-	0	0	-	0
鬼北町	526	-	526	4.4	-	4.4	73.9	-	73.9	0	-	0	0	-	0
愛南町	980	-	980	4.5	-	4.5	86.4	-	86.4	0	-	0	0	-	0

胃がん(内視鏡)

自治体名	受診者数(人)			令和元年度プロセス指標値(男女計 50~74歳)											
	集団	個別	計	要精検率(%)			精検受診率(%)			がん発見率(%)			陽性反応適中度(%)		
				集団	個別	計	集団	個別	計	集団	個別	計	集団	個別	計
全国	15,632	764,129	779,761	4.3	7.5	7.4	83.9	94.0	93.9	0.15	0.29	0.29	3.59	3.92	3.92
愛媛県	-	798	798	-	9.5	9.5	-	100	100	-	0.38	0.38	-	3.95	3.95
松山市	-	798	798	-	9.5	9.5	-	100	100	-	0.38	0.38	-	3.95	3.95
今治市	-	-	-	-	-	-	-	-	-	-	-	-	-	-	-
宇和島市	-	-	-	-	-	-	-	-	-	-	-	-	-	-	-
八幡浜市	-	-	-	-	-	-	-	-	-	-	-	-	-	-	-
新居浜市	-	-	-	-	-	-	-	-	-	-	-	-	-	-	-
西条市	-	-	-	-	-	-	-	-	-	-	-	-	-	-	-
大洲市	-	-	-	-	-	-	-	-	-	-	-	-	-	-	-
伊予市	-	-	-	-	-	-	-	-	-	-	-	-	-	-	-
四国中央市	-	-	-	-	-	-	-	-	-	-	-	-	-	-	-
西予市	-	-	-	-	-	-	-	-	-	-	-	-	-	-	-
東温市	-	-	-	-	-	-	-	-	-	-	-	-	-	-	-
上島町	-	-	-	-	-	-	-	-	-	-	-	-	-	-	-
久万高原町	-	-	-	-	-	-	-	-	-	-	-	-	-	-	-
松前町	-	-	-	-	-	-	-	-	-	-	-	-	-	-	-
砥部町	-	-	-	-	-	-	-	-	-	-	-	-	-	-	-
内子町	-	-	-	-	-	-	-	-	-	-	-	-	-	-	-
伊方町	-	-	-	-	-	-	-	-	-	-	-	-	-	-	-
松野町	-	-	-	-	-	-	-	-	-	-	-	-	-	-	-
鬼北町	-	-	-	-	-	-	-	-	-	-	-	-	-	-	-
愛南町	-	-	-	-	-	-	-	-	-	-	-	-	-	-	-

大腸がん

自治体名	受診者数(人)			令和元年度プロセス指標値(男女計 40~74歳)											
	集団	個別	計	要精検率(%)			精検受診率(%)			がん発見率(%)			陽性反応適中度(%)		
				集団	個別	計	集団	個別	計	集団	個別	計	集団	個別	計
全国	2,641,863	3,127,632	5,769,495	5.7	7.1	6.5	76.2	67.7	71.1	0.17	0.23	0.20	2.98	3.23	3.13
愛媛県	50,332	3,711	54,043	5.4	8.2	5.6	82.0	78.5	81.6	0.18	0.16	0.18	3.35	1.98	3.21
松山市	9,759	3,132	12,891	5.4	8.0	6.0	86.7	85.3	86.2	0.27	0.19	0.25	4.94	2.38	4.11
今治市	4,101	328	4,429	5.9	10.7	6.3	81.6	37.1	76.0	0.20	0	0.18	3.28	0	2.87
宇和島市	3,758	-	3,758	6.5	-	6.5	81.1	-	81.1	0.27	-	0.27	4.12	-	4.12
八幡浜市	1,907	-	1,907	6.1	-	6.1	88.0	-	88.0	0.16	-	0.16	2.56	-	2.56
新居浜市	5,768	-	5,768	6.2	-	6.2	72.7	-	72.7	0.12	-	0.12	1.95	-	1.95
西条市	5,415	-	5,415	4.5	-	4.5	78.0	-	78.0	0.13	-	0.13	2.90	-	2.90
大洲市	1,439	-	1,439	5.1	-	5.1	89.2	-	89.2	0.28	-	0.28	5.41	-	5.41
伊予市	1,633	-	1,633	5.6	-	5.6	91.3	-	91.3	0.37	-	0.37	6.52	-	6.52
四国中央市	2,121	-	2,121	4.5	-	4.5	81.1	-	81.1	0.09	-	0.09	2.11	-	2.11
西予市	2,464	-	2,464	4.9	-	4.9	79.2	-	79.2	0.08	-	0.08	1.67	-	1.67
東温市	2,641	84	2,725	4.6	6.0	4.7	88.5	40.0	86.6	0.15	0	0.15	3.28	0	3.15
上島町	636	-	636	3.6	-	3.6	82.6	-	82.6	0.16	-	0.16	4.35	-	4.35
久万高原町	521	-	521	4.4	-	4.4	78.3	-	78.3	0	-	0	0	-	0
松前町	1,574	-	1,574	4.6	-	4.6	88.9	-	88.9	0.19	-	0.19	4.17	-	4.17
砥部町	936	167	1,103	5.7	6.6	5.8	81.1	72.7	79.7	0.32	0	0.27	5.66	0	4.69
内子町	1,171	-	1,171	4.8	-	4.8	89.3	-	89.3	0	-	0	0	-	0
伊方町	974	-	974	6.0	-	6.0	91.4	-	91.4	0.21	-	0.21	3.45	-	3.45
松野町	386	-	386	5.7	-	5.7	72.7	-	72.7	0	-	0	0	-	0
鬼北町	1,000	-	1,000	5.8	-	5.8	74.1	-	74.1	0	-	0	0	-	0
愛南町	2,128	-	2,128	5.6	-	5.6	73.3	-	73.3	0.14	-	0.14	2.50	-	2.50

肺がん

自治体名	令和元年度プロセス指標値(男女計 40~74歳)														
	受診者数(人)			要精検率(%)			精検受診率(%)			がん発見率(%)			陽性反応適中度(%)		
	集団	個別	計	集団	個別	計	集団	個別	計	集団	個別	計	集団	個別	計
全国	3,034,786	2,198,105	5,232,891	1.6	2.1	1.8	85.8	81.5	83.7	0.05	0.04	0.04	2.85	1.99	2.43
愛媛県	40,366	3,173	43,539	1.4	1.7	1.4	89.2	92.7	89.5	0.03	0.06	0.04	2.56	3.64	2.66
松山市	9,410	3,041	12,451	1.4	1.8	1.5	95.6	92.7	94.8	0.05	0.07	0.06	3.68	3.64	3.66
今治市	1,956	-	1,956	1.2	-	1.2	95.7	-	95.7	0	-	0	0	-	0
宇和島市	2,897	-	2,897	0.6	-	0.6	83.3	-	83.3	0.03	-	0.03	5.56	-	5.56
八幡浜市	1,164	-	1,164	1.8	-	1.8	85.7	-	85.7	0	-	0	0	-	0
新居浜市	4,924	-	4,924	1.9	-	1.9	80.2	-	80.2	0	-	0	0	-	0
西条市	4,829	-	4,829	1.4	-	1.4	88.2	-	88.2	0.06	-	0.06	4.41	-	4.41
大洲市	1,087	-	1,087	2.1	-	2.1	100	-	100	0	-	0	0	-	0
伊予市	1,054	-	1,054	1.6	-	1.6	88.2	-	88.2	0	-	0	0	-	0
四国中央市	1,531	-	1,531	1.2	-	1.2	100	-	100	0	-	0	0	-	0
西予市	1,822	-	1,822	1.8	-	1.8	84.8	-	84.8	0.11	-	0.11	6.06	-	6.06
東温市	1,914	63	1,977	0.9	0	0.9	100	-	100	0	-	0	0	-	0
上島町	425	-	425	0.5	-	0.5	100	-	100	0	-	0	0	-	0
久万高原町	531	-	531	1.3	-	1.3	85.7	-	85.7	0.19	-	0.19	14.29	-	14.29
松前町	1,193	-	1,193	1.4	-	1.4	94.1	-	94.1	0	-	0	0	-	0
砥部町	593	69	662	0.3	0	0.3	100	-	100	0	-	0	0	-	0
内子町	780	-	780	0.9	-	0.9	85.7	-	85.7	0	-	0	0	-	0
伊方町	685	-	685	1.3	-	1.3	77.8	-	77.8	0	-	0	0	-	0
松野町	272	-	272	0	-	0	-	-	-	-	-	-	-	-	-
鬼北町	875	-	875	0.7	-	0.7	100	-	100	0.11	-	0.11	16.67	-	16.67
愛南町	2,424	-	2,424	1.1	-	1.1	73.1	-	73.1	0.04	-	0.04	3.85	-	3.85

乳がん

自治体名	令和元年度プロセス指標値(女 40~74歳)														
	受診者数(人)			要精検率(%)			精検受診率(%)			がん発見率(%)			陽性反応適中度(%)		
	集団	個別	計	集団	個別	計	集団	個別	計	集団	個別	計	集団	個別	計
全国	1,294,852	1,487,879	2,782,731	4.7	7.2	6.0	91.6	88.3	89.5	0.28	0.34	0.31	5.84	4.79	5.17
愛媛県	26,324	3,730	30,054	2.9	10.5	3.8	95.2	92.9	94.4	0.38	0.27	0.37	13.34	2.55	9.66
松山市	4,686	2,508	7,194	3.4	9.8	5.6	95.6	96.7	96.3	0.45	0.28	0.39	13.21	2.86	6.93
今治市	1,466	602	2,068	2.9	5.3	3.6	86.0	56.3	73.3	0.55	0	0.39	18.60	0	10.67
宇和島市	2,399	-	2,399	2.3	-	2.3	96.4	-	96.4	0.25	-	0.25	10.71	-	10.71
八幡浜市	711	61	772	2.3	6.6	2.6	87.5	100	90.0	0.28	0	0.26	12.50	0	10.00
新居浜市	2,440	152	2,592	4.0	16.4	4.7	95.9	96.0	95.9	0.33	0	0.31	8.25	0	6.56
西条市	2,613	116	2,729	3.7	21.6	4.4	98.8	92.0	95.0	0.38	0.86	0.40	10.42	4.00	9.09
大洲市	1,377	-	1,377	3.1	-	3.1	100	-	100	0.15	-	0.15	4.65	-	4.65
伊予市	818	-	818	3.7	-	3.7	96.7	-	96.7	0.37	-	0.37	10.00	-	10.00
四国中央市	950	104	1,054	1.8	13.5	2.9	100	100	100	0.11	0.96	0.19	5.88	7.14	6.45
西予市	1,761	79	1,840	2.0	51.9	4.2	100	100	100	0.40	0	0.38	19.44	0	9.09
東温市	989	54	1,043	3.1	5.6	3.3	100	33.3	94.1	0.71	0	0.67	22.58	0	20.59
上島町	392	-	392	2.3	-	2.3	88.9	-	88.9	0	-	0	0	-	0
久万高原町	309	-	309	2.6	-	2.6	75.0	-	75.0	0	-	0	0	-	0
松前町	1,010	-	1,010	2.1	-	2.1	100	-	100	0.30	-	0.30	14.29	-	14.29
砥部町	427	54	481	5.2	5.6	5.2	100	66.7	96.0	1.64	1.85	1.66	31.82	33.33	32.00
内子町	887	-	887	1.7	-	1.7	100	-	100	0.23	-	0.23	13.33	-	13.33
伊方町	658	-	658	1.8	-	1.8	91.7	-	91.7	0.61	-	0.61	33.33	-	33.33
松野町	297	-	297	2.7	-	2.7	87.5	-	87.5	0.34	-	0.34	12.50	-	12.50
鬼北町	646	-	646	2.6	-	2.6	88.2	-	88.2	0.15	-	0.15	5.88	-	5.88
愛南町	1,488	-	1,488	1.4	-	1.4	85.7	-	85.7	0.54	-	0.54	38.10	-	38.10

子宮頸がん

自治体名	令和元年度プロセス指標値(女 20~74歳)														
	受診者数(人)			要精検率(%)			精検受診率(%)			がん発見率(%)			陽性反応適中度(%)		
	集団	個別	計	集団	個別	計	集団	個別	計	集団	個別	計	集団	個別	計
全国	1,035,734	2,904,396	3,940,130	1.4	2.5	2.2	84.4	72.9	74.8	0.02	0.03	0.02	1.24	1.05	1.09
愛媛県	24,553	8,242	32,795	0.8	2.3	1.2	94.6	68.4	81.9	0.04	0.02	0.04	4.90	1.04	3.02
松山市	4,527	6,332	10,859	1.2	2.5	2.0	94.6	66.9	74.2	0.13	0.02	0.06	10.71	0.64	3.29
今治市	1,895	530	2,425	0.3	2.3	0.7	100	75.0	83.3	0	0	0	0	0	0
宇和島市	1,872	230	2,102	0.3	1.7	0.5	100	25.0	70.0	0.05	0	0.05	16.67	0	10.00
八幡浜市	665	104	769	0.2	1.9	0.4	100	100	100	0	0	0	0	0	0
新居浜市	2,016	73	2,089	1.5	0	1.5	83.9	-	83.9	0.10	-	0.10	6.45	-	6.45
西条市	3,176	159	3,335	1.2	3.8	1.3	94.6	100	95.3	0	0	0	0	0	0
大洲市	1,088	-	1,088	0.8	-	0.8	100	-	100	0	-	0	0	-	0
伊予市	734	10	744	0.7	0	0.7	80.0	-	80.0	0	-	0	0	-	0
四国中央市	1,198	320	1,518	0.5	1.6	0.7	100	100	100	0	0.31	0.07	0	20.00	9.09
西予市	1,470	47	1,517	0.4	0	0.4	100	-	100	0	-	0	0	-	0
東温市	657	50	707	1.2	0	1.1	100	-	100	0	-	0	0	-	0
上島町	345	17	362	0.3	0	0.3	100	-	100	0	-	0	0	-	0
久万高原町	268	-	268	0.7	-	0.7	100	-	100	0	-	0	0	-	0
松前町	1,009	3	1,012	1.0	0	1.0	100	-	100	0	-	0	0	-	0
砥部町	437	42	479	0.7	0	0.6	100	-	100	0	-	0	0	-	0
内子町	478	259	737	1.0	2.7	1.6	100	57.1	75.0	0.21	0	0.14	20.00	0	8.33
伊方町	612	-	612	0.3	-	0.3	100	-	100	0	-	0	0	-	0
松野町	261	4	265	0	0	0	-	-	-	-	-	-	-	-	-
鬼北町	540	36	576	1.1	0	1.0	100	-	100	0	-	0	0	-	0
愛南町	1,305	26	1,331	0.3	0	0.3	100	-	100	0	-	0	0	-	0





# 【高知県】都道府県別がん検診実施状況

## 1 指針に基づくがん検診実施状況(高知県)

表1 指針に基づく検診実施状況(令和3年度の検診実施状況)

	実施したと回答した市区町村割合(%)				
	胃 <sup>*1</sup>	大腸	肺	乳	子宮頸
集計対象市区町村数	30	30	30	30	30
集計対象市区町村割合(%)	100	100	100	100	100
指針に基づく対象年齢で検診を実施した <sup>*1 *2</sup>	6.7	93.3	93.3	100	100
指針に基づく受診間隔 <sup>*</sup> で検診を実施した <sup>*1 *2</sup>	3.3	100	100	70.0	73.3

\*1 平成28年2月の指針改定に伴い、胃がん検診ではそれまで対象年齢は「40歳以上、上限制限なし」、受診間隔は「年1回」であったのが、それぞれ「50歳以上、上限制限なし(ただし、胃部エックス線検査については、当分の間、40歳以上の者を対象としても差し支えない。)」」「同一人にとって受診機会は毎年あるが、原則2年に1回の受診間隔(ただし、胃部エックス線検査については、当分の間、年1回実施しても差し支えない)」に変更された。  
よって、平成29年度調査(平成28年度検診体制)以降は、胃がん検診の対象年齢は「50歳以上、上限制限なし」、受診間隔は「2年に1回」と回答した場合のみ指針に基づくものとして集計している。

\*2 令和3年度調査(令和2年度検診体制)以降、指針に基づく検診方法(14ページ参照)の対象年齢と受診間隔の回答をもとに集計した。

表2 指針に基づかない検診実施状況(令和3年度の検診実施状況)

	実施したと回答した市区町村割合(%)
集計対象市区町村数	30
集計対象市区町村割合(%)	100
指針以外の何らかの部位で検診を実施した	76.7
前立腺がん検診(PSA検査)を実施した	76.7
子宮体がん検診(細胞診)を実施した	0
エコーによる検診(肝臓、卵巣、甲状腺)を実施した	0
その他の何らかの検診を実施した	3.3

2 市区町村用がん検診チェックリスト実施率(高知県)

表3 チェックリスト実施率(全項目)

	実施したと回答した市区町村割合(%)											
	胃		胃		大腸		肺		乳		子宮頸	
	(エックス線)	(内視鏡)	集団	個別	集団	個別	集団	個別	集団	個別	集団	個別
集計対象市区町村数	29	2	0	21	30	5	30	5	27	22	28	23
集計対象市区町村割合(%)	96.7	6.7	0	70.0	100	16.7	100	16.7	90.0	73.3	93.3	76.7
チェックリスト全項目の実施率*	88.6	91.3	-	87.2	88.0	85.8	89.0	86.7	89.9	86.0	88.1	84.5

表4 チェックリスト実施率(令和3年度の検診体制整備に関する項目)

	実施したと回答した市区町村割合(%)											
	胃		胃		大腸		肺		乳		子宮頸	
	(エックス線)	(内視鏡)	集団	個別	集団	個別	集団	個別	集団	個別	集団	個別
集計対象市区町村数	30	2	0	25	30	6	30	6	27	24	28	25
集計対象市区町村割合(%)	100	6.7	0	83.3	100	20.0	100	20.0	90.0	80.0	93.3	83.3
<b>【1】 検診対象者</b>												
1-1 対象者全員の氏名を記載した名簿を、住民台帳などに基づいて作成したか*	100	100	-	96.0	100	100	100	100	100	100	100	100
1-2 対象者全員に、個別に受診勧奨を行ったか*	56.7	0	-	32.0	56.7	16.7	63.3	16.7	51.9	45.8	53.6	48.0
1-3 受診勧奨を行った住民のうち未受診者全員に対し、再度の受診勧奨を個人毎(手紙・電話・訪問等)に行ったか*	23.3	0	-	8.0	30.0	0	36.7	0	18.5	16.7	21.4	20.0
1-4 対象者数(推計でも可)を把握したか*	96.7	100	-	88.0	96.7	100	100	100	96.3	95.8	100	96.0
<b>【2】 受診者の情報管理</b>												
2-1 個人別の受診(記録)台帳またはデータベースを作成したか*	96.7	100	-	100	93.3	100	96.7	100	100	95.8	96.4	96.0
2-2 過去5年間の受診歴を記録しているか*	93.3	100	-	64.0	90.0	83.3	93.3	83.3	96.3	87.5	96.4	88.0
<b>【3】 受診者への説明、及び要精検者への説明</b>												
3-1 受診勧奨時に、「検診機関用チェックリスト 1.受診者への説明」が全項目記載された資料を、全員に個別配布したか*	50.0	0	-	48.0	56.7	33.3	53.3	33.3	51.9	54.2	53.6	56.0
3-2 要精検者全員に対し、受診可能な精密検査機関名(医療機関名)の一覧を提示したか*	26.7	50.0	-	24.0	33.3	66.7	36.7	50.0	48.1	45.8	28.6	32.0
3-3 上記(3-2)の一覧に掲載したすべての精密検査機関には、あらかじめ精密検査結果の報告を依頼したか*	26.7	50.0	-	24.0	33.3	66.7	33.3	50.0	40.7	41.7	28.6	32.0
<b>【4】 精密検査結果の把握、精密検査未受診者の特定と受診勧奨</b>												
4-1 精密検査方法及び、精密検査(治療)結果を把握したか*	100	100	-	100	100	100	100	100	100	95.8	100	96.0
4-2 精密検査方法及び、精密検査(治療)結果が不明の者については、本人もしくは精密検査機関への照会等により、結果を確認したか*	100	100	-	100	100	100	100	100	100	100	100	100
4-3 個人毎の精密検査方法及び、精密検査(治療)結果を、市区町村、検診機関(医療機関)、精密検査機関が共有したか*	96.7	50.0	-	96.0	93.3	66.7	96.7	83.3	96.3	91.7	96.4	92.0
4-4 過去5年間の精密検査方法及び、精密検査(治療)結果を記録しているか*	96.7	100	-	68.0	96.7	100	96.7	100	100	91.7	100	92.0
4-5 精密検査未受診と精密検査結果未把握を定義に従って区別し、精密検査未受診者を特定したか*	100	100	-	100	100	100	100	100	100	95.8	100	96.0
4-6 精密検査未受診者に精密検査の受診勧奨を行ったか*	96.7	100	-	100	96.7	100	96.7	100	100	91.7	96.4	92.0
<b>【5】 地域保健・健康増進事業報告</b>												
5-1 がん検診結果や精密検査結果の最終報告(令和2年度地域保健・健康増進事業報告)を行ったか*	100	100	-	100	100	100	100	100	100	100	100	100
5-2 がん検診の結果について、地域保健・健康増進事業報告の全項目を計上できるよう、委託先(検診機関(医療機関)、医師会など)に報告を求めたか*	100	100	-	100	100	100	100	100	96.3	100	100	100
5-3 がん検診の結果について、委託先からの報告内容が地域保健・健康増進事業報告を網羅できていない場合、改善を求めたか*	96.7	100	-	100	96.7	100	96.7	100	100	95.8	96.4	96.0
5-4 精密検査結果について、地域保健・健康増進事業報告の全項目を計上できるよう、委託先(検診機関(医療機関)、精密検査機関、医師会など)に報告を求めたか*	100	100	-	100	100	100	100	100	100	100	100	100
5-5 精密検査結果について、委託先からの報告内容が地域保健・健康増進事業報告を網羅できていない場合、改善を求めたか*	96.7	100	-	100	96.7	100	96.7	100	100	95.8	96.4	96.0
<b>【6】 検診機関(医療機関)の質の担保</b>												
6-1 委託先検診機関(医療機関)を、仕様書の内容に基づいて選定したか*	100	100	-	96.0	93.3	83.3	100	83.3	100	95.8	100	92.0
6-2 仕様書(もしくは実施要綱)の内容は、「仕様書に明記すべき必要最低限の精度管理項目」を満たしたか*	96.7	100	-	96.0	90.0	83.3	96.7	83.3	96.3	95.8	96.4	92.0
6-3 検診終了後に、委託先検診機関(医療機関)で仕様書(もしくは実施要綱)の内容が遵守されたことを確認したか*	73.3	50.0	-	72.0	70.0	50.0	73.3	66.7	70.4	66.7	71.4	68.0
6-4 検診機関(医療機関)に精度管理評価を個別にフィードバックしたか*	73.3	100	-	76.0	73.3	50.0	73.3	66.7	77.8	75.0	78.6	76.0
6-5 「検診機関用チェックリスト」の遵守状況をフィードバックしたか*	73.3	100	-	76.0	73.3	50.0	73.3	66.7	77.8	75.0	78.6	76.0
6-6 検診機関(医療機関)毎のプロセス指標値を集計してフィードバックしたか*	66.7	50.0	-	72.0	66.7	33.3	66.7	50.0	70.4	62.5	67.9	64.0
6-7 上記(6-4.6-5.6-6)の結果をふまえて、課題のある検診機関(医療機関)に改善策をフィードバックしたか*	70.0	100	-	72.0	70.0	50.0	70.0	66.7	74.1	70.8	75.0	72.0

表5 チェックリスト実施率（令和元年度の精度管理指標の把握に関する項目）

	実施したと回答した市区町村割合(%)											
	胃		胃		大腸		肺		乳		子宮頸	
	(エックス線)		(内視鏡)									
	集団	個別	集団	個別	集団	個別	集団	個別	集団	個別	集団	個別
集計対象市区町村数	29	2	1	22	30	6	30	5	27	22	29	25
集計対象市区町村割合(%)	96.7	6.7	3.3	73.3	100	20.0	100	16.7	90.0	73.3	96.7	83.3
<b>【7】 受診率（受診者数）の集計</b>												
7-1 受診率を集計したか*	100	100	100	100	100	100	100	100	100	100	100	100
7-2 受診率を性別・年齢5歳階級別に集計したか*	100	100	100	100	100	100	100	100	100	100	100	100
7-3 受診者数を検診機関別に集計したか*	96.6	100	100	90.9	96.7	100	96.7	100	96.3	81.8	96.6	84.0
7-4 受診者数を検診受診歴別に集計したか*	96.6	100	100	95.5	96.7	100	96.7	100	96.3	95.5	96.6	96.0
<b>【8】 要精検率の集計</b>												
8-1 要精検率を集計したか*	100	100	100	100	100	100	100	100	100	100	100	100
8-2 要精検率を性別・年齢5歳階級別に集計したか*	100	100	100	100	100	100	100	100	100	100	100	100
8-3 要精検率を検診機関別に集計したか*	93.1	100	100	90.9	93.3	100	93.3	100	96.3	72.7	93.1	76.0
8-4 要精検率を検診受診歴別に集計したか*	93.1	100	100	95.5	93.3	100	93.3	100	96.3	90.9	93.1	92.0
<b>【9】 精検受診率の集計</b>												
9-1 精検受診率を集計したか*	100	100	100	100	100	100	100	100	100	100	100	100
9-2 精検受診率を性別・年齢5歳階級別に集計したか*	100	100	100	100	100	100	100	100	100	100	100	100
9-3 精検受診率を検診機関別に集計したか*	96.6	100	100	95.5	96.7	100	96.7	100	96.3	81.8	96.6	84.0
9-4 精検受診率を検診受診歴別に集計したか*	93.1	100	100	100	96.7	100	96.7	100	96.3	95.5	96.6	96.0
<b>【10】 精検未受診率の集計</b>												
10-1 精検未受診率を集計したか*	96.6	100	100	100	96.7	100	96.7	100	100	90.9	96.6	92.0
<b>【11】 がん発見率の集計</b>												
11-1 がん発見率を集計したか*	100	100	100	95.5	100	100	100	100	100	100	100	100
11-2 がん発見率を性別・年齢5歳階級別に集計したか*	100	100	100	95.5	100	100	100	100	100	100	100	100
11-3 がん発見率を検診機関別に集計したか*	96.6	100	100	81.8	93.3	83.3	96.7	100	96.3	72.7	96.6	76.0
11-4 がん発見率を検診受診歴別に集計したか*	96.6	100	100	95.5	96.7	100	100	100	100	100	100	100
11-5 がん発見率を検査方法別に集計したか*	-	-	-	-	-	-	-	-	96.3	95.5	-	-
<b>【12】 陽性反応適中度の集計</b>												
12-1 陽性反応適中度を集計したか*	82.8	100	100	86.4	83.3	83.3	83.3	60.0	81.5	81.8	82.8	80.0
12-2 陽性反応適中度を性別・年齢5歳階級別に集計したか*	79.3	100	100	86.4	76.7	83.3	80.0	60.0	77.8	81.8	79.3	80.0
12-3 陽性反応適中度を検診機関別に集計したか*	72.4	100	100	72.7	70.0	66.7	73.3	60.0	70.4	63.6	72.4	64.0
12-4 陽性反応適中度を検診受診歴別に集計したか*	75.9	100	100	86.4	73.3	83.3	76.7	60.0	74.1	81.8	75.9	80.0
12-5 陽性反応適中度を検査方法別に集計したか*	-	-	-	-	-	-	-	-	74.1	77.3	-	-
<b>【13】 早期がん割合の集計</b>												
13-1 早期がん割合を集計したか*	93.1	100	100	90.9	93.3	100	90.0	100	96.3	90.9	-	-
13-2 早期がん割合を性別・年齢5歳階級別に集計したか*	93.1	100	100	90.9	93.3	100	90.0	100	96.3	90.9	-	-
13-3 早期がん割合を検診機関別に集計したか*	82.8	100	100	72.7	80.0	83.3	80.0	100	85.2	68.2	-	-
13-4 早期がん割合を検診受診歴別に集計したか*	89.7	100	100	86.4	86.7	100	86.7	100	92.6	86.4	-	-
13-5 早期がん割合を検査方法別に集計したか*	-	-	-	-	-	-	-	-	88.9	86.4	-	-
<b>【14】 粘膜内がん、非浸潤がんの集計</b>												
14-1 粘膜内がんを集計したか*	89.7	100	100	90.9	83.3	100	-	-	-	-	-	-
14-1 非浸潤がんを集計したか*	-	-	-	-	-	-	-	-	92.6	86.4	-	-
<b>【15】 上皮内病変（CIN・AISなど）数の集計</b>												
15-1 上皮内病変(CIN・AISなど)数を集計したか(区分毎)*	-	-	-	-	-	-	-	-	-	-	86.2	84.0
15-2 上皮内病変(CIN・AISなど)数を年齢5歳階級別に集計したか(区分毎)*	-	-	-	-	-	-	-	-	-	-	86.2	84.0
15-3 上皮内病変(CIN・AISなど)数を検診機関別に集計したか(区分毎)*	-	-	-	-	-	-	-	-	-	-	82.8	60.0
15-4 上皮内病変(CIN・AISなど)数を検診受診歴別に集計したか(区分毎)*	-	-	-	-	-	-	-	-	-	-	79.3	80.0
<b>【16】 進行度がA期のがん割合の集計</b>												
16-1 進行度がA期のがん割合を集計したか*	-	-	-	-	-	-	-	-	-	-	86.2	84.0
16-2 進行度がA期のがん割合を年齢5歳階級別に集計したか*	-	-	-	-	-	-	-	-	-	-	86.2	84.0
16-3 進行度がA期のがん割合を検診機関別に集計したか*	-	-	-	-	-	-	-	-	-	-	79.3	60.0
16-4 進行度がA期のがん割合を検診受診歴別に集計したか*	-	-	-	-	-	-	-	-	-	-	79.3	80.0

\* 「事業評価のためのチェックリスト・市区町村用」に記載されている項目

国立がん研究センター がん情報サービス [https://ganjoho.jp/med\\_pro/pre\\_scr/screening/check\\_list.html](https://ganjoho.jp/med_pro/pre_scr/screening/check_list.html)

### 3 プロセス指標値(高知県)

表6 市区町村別のプロセス指標値

胃がん(エックス線)

自治体名	令和元年度プロセス指標値(男女計 50~74歳)														
	受診者数(人)			要精検率(%)			精検受診率(%)			がん発見率(%)			陽性反応適中度(%)		
	集団	個別	計	集団	個別	計	集団	個別	計	集団	個別	計	集団	個別	計
全国	1,296,836	381,217	1,678,053	6.8	7.3	6.9	83.3	72.8	80.8	0.11	0.10	0.11	1.69	1.34	1.61
高知県	14,065	39	14,104	4.7	5.1	4.7	91.3	100	91.3	0.18	0	0.18	3.91	0	3.90
高知市	2,883	-	2,883	4.2	-	4.2	93.4	-	93.4	0.17	-	0.17	4.13	-	4.13
室戸市	528	-	528	6.4	-	6.4	91.2	-	91.2	0.38	-	0.38	5.88	-	5.88
安芸市	111	6	117	3.6	16.7	4.3	75.0	100	80.0	0.90	0	0.85	25.00	0	20.00
南国市	515	-	515	5.2	-	5.2	100	-	100	1.17	-	1.17	22.22	-	22.22
土佐市	884	-	884	4.3	-	4.3	81.6	-	81.6	0.34	-	0.34	7.89	-	7.89
須崎市	509	-	509	5.5	-	5.5	85.7	-	85.7	0	-	0	0	-	0
宿毛市	354	-	354	7.1	-	7.1	100	-	100	0	-	0	0	-	0
土佐清水市	372	-	372	4.8	-	4.8	94.4	-	94.4	0	-	0	0	-	0
四万十市	425	-	425	3.1	-	3.1	92.3	-	92.3	0	-	0	0	-	0
香南市	1,059	-	1,059	5.6	-	5.6	89.8	-	89.8	0.09	-	0.09	1.69	-	1.69
香美市	932	-	932	5.2	-	5.2	91.7	-	91.7	0.11	-	0.11	2.08	-	2.08
東洋町	130	-	130	5.4	-	5.4	100	-	100	0.77	-	0.77	14.29	-	14.29
芸西村	41	10	51	0	10.0	2.0	-	100	100	-	0	0	0	-	0
本山町	154	4	158	6.5	0	6.3	90.0	-	90.0	-	0	0	0	-	0
大豊町	192	-	192	4.2	-	4.2	87.5	-	87.5	0.52	-	0.52	12.50	-	12.50
土佐町	186	-	186	3.8	-	3.8	100	-	100	0	-	0	0	-	0
大川村	-	-	-	-	-	-	-	-	-	-	-	-	-	-	-
いの町	927	19	946	2.6	0	2.5	91.7	-	91.7	0.11	-	0.11	4.17	-	4.17
仁淀川町	417	-	417	6.0	-	6.0	92.0	-	92.0	0	-	0	0	-	0
中土佐町	372	-	372	6.7	-	6.7	100	-	100	0	-	0	0	-	0
佐川町	481	-	481	4.2	-	4.2	90.0	-	90.0	0.21	-	0.21	5.00	-	5.00
越知町	306	-	306	4.2	-	4.2	69.2	-	69.2	0.33	-	0.33	7.69	-	7.69
橋原町	333	-	333	4.5	-	4.5	100	-	100	0	-	0	0	-	0
日高村	334	-	334	5.4	-	5.4	72.2	-	72.2	0.30	-	0.30	5.56	-	5.56
津野町	306	-	306	5.6	-	5.6	76.5	-	76.5	0	-	0	0	-	0
四万十町	597	-	597	4.7	-	4.7	96.4	-	96.4	0	-	0	0	-	0
大月町	122	-	122	2.5	-	2.5	100	-	100	0	-	0	0	-	0
三原村	70	-	70	5.7	-	5.7	100	-	100	0	-	0	0	-	0
黒潮町	286	-	286	5.2	-	5.2	93.3	-	93.3	0.35	-	0.35	6.67	-	6.67
中芸広域連合	239	-	239	4.6	-	4.6	100	-	100	0	-	0	0	-	0

胃がん(内視鏡)

自治体名	令和元年度プロセス指標値(男女計 50~74歳)														
	受診者数(人)			要精検率(%)			精検受診率(%)			がん発見率(%)			陽性反応適中度(%)		
	集団	個別	計	集団	個別	計	集団	個別	計	集団	個別	計	集団	個別	計
全国	15,632	764,129	779,761	4.3	7.5	7.4	83.9	94.0	93.9	0.15	0.29	0.29	3.59	3.92	3.92
高知県	-	907	907	-	7.1	7.1	-	90.6	90.6	-	0.22	0.22	-	3.13	3.13
高知市	-	509	509	-	5.9	5.9	-	96.7	96.7	-	0	0	-	0	0
室戸市	-	6	6	-	33.3	33.3	-	0	0	-	0	0	-	0	0
安芸市	-	6	6	-	16.7	16.7	-	0	0	-	0	0	-	0	0
南国市	-	13	13	-	0	0	-	-	-	-	-	-	-	-	-
土佐市	-	12	12	-	0	0	-	-	-	-	-	-	-	-	-
須崎市	-	14	14	-	7.1	7.1	-	100	100	-	0	0	-	0	0
宿毛市	-	20	20	-	15.0	15.0	-	100	100	-	0	0	-	0	0
土佐清水市	-	43	43	-	20.9	20.9	-	100	100	-	0	0	-	0	0
四万十市	-	31	31	-	3.2	3.2	-	100	100	-	0	0	-	0	0
香南市	-	39	39	-	10.3	10.3	-	100	100	-	2.56	2.56	-	25.00	25.00
香美市	-	44	44	-	6.8	6.8	-	66.7	66.7	-	2.27	2.27	-	33.33	33.33
東洋町	-	-	-	-	-	-	-	-	-	-	-	-	-	-	-
芸西村	-	31	31	-	6.5	6.5	-	100	100	-	0	0	-	0	0
本山町	-	16	16	-	0	0	-	-	-	-	-	-	-	-	-
大豊町	-	3	3	-	0	0	-	-	-	-	-	-	-	-	-
土佐町	-	12	12	-	8.3	8.3	-	100	100	-	0	0	-	0	0
大川村	-	8	8	-	12.5	12.5	-	100	100	-	0	0	-	0	0
いの町	-	25	25	-	16.0	16.0	-	75.0	75.0	-	0	0	-	0	0
仁淀川町	-	-	-	-	-	-	-	-	-	-	-	-	-	-	-
中土佐町	-	4	4	-	0	0	-	-	-	-	-	-	-	-	-
佐川町	-	-	-	-	-	-	-	-	-	-	-	-	-	-	-
越知町	-	5	5	-	0	0	-	-	-	-	-	-	-	-	-
橋原町	-	-	-	-	-	-	-	-	-	-	-	-	-	-	-
日高村	-	-	-	-	-	-	-	-	-	-	-	-	-	-	-
津野町	-	42	42	-	4.8	4.8	-	100	100	-	0	0	-	0	0
四万十町	-	-	-	-	-	-	-	-	-	-	-	-	-	-	-
大月町	-	2	2	-	0	0	-	-	-	-	-	-	-	-	-
三原村	-	-	-	-	-	-	-	-	-	-	-	-	-	-	-
黒潮町	-	7	7	-	0	0	-	-	-	-	-	-	-	-	-
中芸広域連合	-	15	15	-	0	0	-	-	-	-	-	-	-	-	-

大腸がん

自治体名	令和元年度プロセス指標値(男女計 40~74歳)														
	受診者数(人)			要精検率(%)			精検受診率(%)			がん発見率(%)			陽性反応適中度(%)		
	集団	個別	計	集団	個別	計	集団	個別	計	集団	個別	計	集団	個別	計
全国	2,641,863	3,127,632	5,769,495	5.7	7.1	6.5	76.2	67.7	71.1	0.17	0.23	0.20	2.98	3.23	3.13
高知県	28,324	3,732	32,056	4.3	5.6	4.4	84.3	87.6	84.8	0.13	0.38	0.16	3.13	6.70	3.65
高知市	7,353	3,408	10,761	4.1	5.7	4.6	90.0	88.7	89.5	0.10	0.41	0.20	2.34	7.22	4.26
室戸市	1,059	-	1,059	3.7	-	3.7	89.7	-	89.7	0	-	0	0	-	0
安芸市	490	3	493	3.9	0	3.9	73.7	-	73.7	0	-	0	0	-	0
南国市	1,582	-	1,582	4.2	-	4.2	80.3	-	80.3	0.25	-	0.25	6.06	-	6.06
土佐市	1,377	-	1,377	4.5	-	4.5	90.3	-	90.3	0.22	-	0.22	4.84	-	4.84
須崎市	877	130	1,007	3.1	0	2.7	85.2	-	85.2	0.23	-	0.20	7.41	-	7.41
宿毛市	699	-	699	4.0	-	4.0	53.6	-	53.6	0	-	0	0	-	0
土佐清水市	913	-	913	4.5	-	4.5	90.2	-	90.2	0.33	-	0.33	7.32	-	7.32
四万十市	1,206	-	1,206	3.4	-	3.4	92.7	-	92.7	0.08	-	0.08	2.44	-	2.44
香南市	1,822	-	1,822	4.9	-	4.9	84.3	-	84.3	0.11	-	0.11	2.25	-	2.25
香美市	1,673	-	1,673	4.4	-	4.4	93.2	-	93.2	0.30	-	0.30	6.76	-	6.76
東洋町	222	-	222	4.5	-	4.5	40.0	-	40.0	0	-	0	0	-	0
芸西村	151	62	213	6.0	3.2	5.2	66.7	50.0	63.6	0	0	0	0	0	0
本山町	322	-	322	8.1	-	8.1	76.9	-	76.9	0	-	0	0	-	0
大豊町	288	-	288	6.6	-	6.6	78.9	-	78.9	0	-	0	0	-	0
土佐町	249	-	249	4.8	-	4.8	83.3	-	83.3	0.40	-	0.40	8.33	-	8.33
大川村	50	-	50	4.0	-	4.0	100	-	100	0	-	0	0	-	0
いの町	1,472	76	1,548	4.6	9.2	4.8	91.0	71.4	89.2	0.07	0	0.06	1.49	0	1.35
仁淀川町	607	-	607	2.3	-	2.3	64.3	-	64.3	0	-	0	0	-	0
中土佐町	752	-	752	6.0	-	6.0	82.2	-	82.2	0	-	0	0	-	0
佐川町	707	-	707	3.3	-	3.3	82.6	-	82.6	0	-	0	0	-	0
越知町	442	-	442	5.2	-	5.2	78.3	-	78.3	0.23	-	0.23	4.35	-	4.35
橋原町	468	-	468	3.2	-	3.2	80.0	-	80.0	0.64	-	0.64	20.00	-	20.00
日高村	467	-	467	4.1	-	4.1	84.2	-	84.2	0	-	0	0	-	0
津野町	539	-	539	6.7	-	6.7	72.2	-	72.2	0.19	-	0.19	2.78	-	2.78
四万十町	932	-	932	4.0	-	4.0	70.3	-	70.3	0.11	-	0.11	2.70	-	2.70
大月町	373	-	373	5.9	-	5.9	72.7	-	72.7	0	-	0	0	-	0
三原村	157	-	157	3.2	-	3.2	80.0	-	80.0	0	-	0	0	-	0
黒潮町	731	-	731	2.6	-	2.6	84.2	-	84.2	0.41	-	0.41	15.79	-	15.79
中芸広域連合	344	53	397	7.6	11.3	8.1	84.6	83.3	84.4	0	0	0	0	0	0

肺がん

自治体名	令和元年度プロセス指標値(男女計 40~74歳)														
	受診者数(人)			要精検率(%)			精検受診率(%)			がん発見率(%)			陽性反応適中度(%)		
	集団	個別	計	集団	個別	計	集団	個別	計	集団	個別	計	集団	個別	計
全国	3,034,786	2,198,105	5,232,891	1.6	2.1	1.8	85.8	81.5	83.7	0.05	0.04	0.04	2.85	1.99	2.43
高知県	36,704	291	36,995	0.3	0.7	0.3	93.5	50.0	92.7	0.04	0	0.04	12.04	0	11.82
高知市	5,310	-	5,310	0.3	-	0.3	94.1	-	94.1	0.04	-	0.04	11.76	-	11.76
室戸市	1,152	-	1,152	0.3	-	0.3	100	-	100	0	-	0	0	-	0
安芸市	1,573	-	1,573	0.3	-	0.3	100	-	100	0.06	-	0.06	20.00	-	20.00
南国市	3,046	-	3,046	0.3	-	0.3	88.9	-	88.9	0.03	-	0.03	11.11	-	11.11
土佐市	1,424	-	1,424	0.4	-	0.4	100	-	100	0	-	0	0	-	0
須崎市	1,086	-	1,086	0.6	-	0.6	66.7	-	66.7	0	-	0	0	-	0
宿毛市	1,841	33	1,874	0.2	0	0.2	100	-	100	0	-	0	0	-	0
土佐清水市	1,214	-	1,214	0.1	-	0.1	100	-	100	0.08	-	0.08	100	-	100
四万十市	2,653	-	2,653	0.3	-	0.3	100	-	100	0.04	-	0.04	11.11	-	11.11
香南市	2,719	-	2,719	0.3	-	0.3	100	-	100	0.04	-	0.04	12.50	-	12.50
香美市	1,995	-	1,995	0.1	-	0.1	50.0	-	50.0	0	-	0	0	-	0
東洋町	263	-	263	0	-	0	-	-	-	-	-	-	-	-	-
芸西村	368	50	418	0.5	0	0.5	100	-	100	0	-	0	0	-	0
本山町	404	-	404	0	-	0	-	-	-	-	-	-	-	-	-
大豊町	280	63	343	0.4	0	0.3	100	-	100	0	-	0	0	-	0
土佐町	436	-	436	0.9	-	0.9	100	-	100	0	-	0	0	-	0
大川村	76	-	76	1.3	-	1.3	100	-	100	0	-	0	0	-	0
いの町	1,576	75	1,651	0.2	0	0.2	100	-	100	0	-	0	0	-	0
仁淀川町	677	-	677	0.1	-	0.1	100	-	100	0	-	0	0	-	0
中土佐町	812	-	812	0.5	-	0.5	75.0	-	75.0	0	-	0	0	-	0
佐川町	712	-	712	0.1	-	0.1	100	-	100	0	-	0	0	-	0
越知町	507	-	507	0.6	-	0.6	100	-	100	0	-	0	0	-	0
橋原町	546	-	546	0.2	-	0.2	100	-	100	0.18	-	0.18	100	-	100
日高村	543	-	543	0.4	-	0.4	100	-	100	0	-	0	0	-	0
津野町	743	-	743	0.4	-	0.4	100	-	100	0	-	0	0	-	0
四万十町	2,074	-	2,074	0.2	-	0.2	100	-	100	0.10	-	0.10	50.00	-	50.00
大月町	534	-	534	0.4	-	0.4	50.0	-	50.0	0	-	0	0	-	0
三原村	222	-	222	0	-	0	-	-	-	-	-	-	-	-	-
黒潮町	1,253	-	1,253	0.4	-	0.4	100	-	100	0.16	-	0.16	40.00	-	40.00
中芸広域連合	665	70	735	0.3	2.9	0.5	100	50.0	75.0	0.15	0	0.14	50.00	0	25.00

## 乳がん

自治体名	令和元年度プロセス指標値(女 40~74歳)														
	受診者数(人)			要精検率(%)			精検受診率(%)			がん発見率(%)			陽性反応適中度(%)		
	集団	個別	計	集団	個別	計	集団	個別	計	集団	個別	計	集団	個別	計
全国	1,294,852	1,487,879	2,782,731	4.7	7.2	6.0	91.6	88.3	89.5	0.28	0.34	0.31	5.84	4.79	5.17
高知県	8,741	5,271	14,012	3.5	4.6	3.9	93.8	93.1	93.5	0.27	0.34	0.30	7.87	7.35	7.64
高知市	828	4,709	5,537	5.4	4.7	4.8	91.1	92.7	92.4	0.60	0.36	0.40	11.11	7.76	8.33
室戸市	308	10	318	2.3	10.0	2.5	85.7	100	87.5	0	0	0	0	0	0
安芸市	235	2	237	3.8	0	3.8	100	-	100	0.43	-	0.42	11.11	-	11.11
南国市	712	40	752	3.2	5.0	3.3	87.0	100	88.0	0.14	2.50	0.27	4.35	50.00	8.00
土佐市	325	-	325	4.6	-	4.6	100	-	100	0.31	-	0.31	6.67	-	6.67
須崎市	354	13	367	1.4	7.7	1.6	100	100	100	0	0	0	0	0	0
宿毛市	357	32	389	3.4	6.3	3.6	83.3	100	85.7	0.28	0	0.26	8.33	0	7.14
土佐清水市	437	39	476	3.0	0	2.7	92.3	-	92.3	0.46	-	0.42	15.38	-	15.38
四万十市	570	33	603	4.9	3.0	4.8	92.9	100	93.1	0.35	0	0.33	7.14	0	6.90
香南市	869	-	869	3.5	-	3.5	100	-	100	0.23	-	0.23	6.67	-	6.67
香美市	831	100	931	3.0	3.0	3.0	92.0	66.7	89.3	0.24	0	0.21	8.00	0	7.14
東洋町	81	-	81	3.7	-	3.7	66.7	-	66.7	0	-	0	0	-	0
芸西村	61	26	87	1.6	0	1.1	100	-	100	0	-	0	0	-	0
本山町	87	12	99	3.4	0	3.0	100	-	100	0	-	0	0	-	0
大豊町	1	14	15	0	0	0	-	-	-	-	-	-	-	-	-
土佐町	18	15	33	0	0	0	-	-	-	-	-	-	-	-	-
大川村	-	2	2	-	0	0	-	-	-	-	-	-	-	-	-
いの町	449	146	595	3.1	10.3	4.9	100	100	100	0	0	0	0	0	0
仁淀川町	205	-	205	2.9	-	2.9	100	-	100	0	-	0	0	-	0
中土佐町	245	1	246	2.4	0	2.4	100	-	100	0	-	0	0	-	0
佐川町	198	-	198	1.0	-	1.0	100	-	100	0	-	0	0	-	0
越知町	230	-	230	4.3	-	4.3	100	-	100	1.30	-	1.30	30.00	-	30.00
橋原町	150	10	160	2.0	0	1.9	66.7	-	66.7	0	-	0	0	-	0
日高村	156	3	159	7.7	0	7.5	100	-	100	0.64	-	0.63	8.33	-	8.33
津野町	188	38	226	3.2	0	2.7	100	-	100	0	-	0	0	-	0
四万十町	310	11	321	2.6	0	2.5	87.5	-	87.5	0.32	-	0.31	12.50	-	12.50
大月町	61	5	66	0	0	0	-	-	-	-	-	-	-	-	-
三原村	-	3	3	-	33.3	33.3	-	100	100	-	0	0	0	0	0
黒潮町	250	7	257	4.4	0	4.3	90.9	-	90.9	0.40	-	0.39	9.09	-	9.09
中芸広域連合	225	-	225	3.6	-	3.6	100	-	100	0.44	-	0.44	12.50	-	12.50

## 子宮頸がん

自治体名	令和元年度プロセス指標値(女 20~74歳)														
	受診者数(人)			要精検率(%)			精検受診率(%)			がん発見率(%)			陽性反応適中度(%)		
	集団	個別	計	集団	個別	計	集団	個別	計	集団	個別	計	集団	個別	計
全国	1,035,734	2,904,396	3,940,130	1.4	2.5	2.2	84.4	72.9	74.8	0.02	0.03	0.02	1.24	1.05	1.09
高知県	8,463	6,008	14,471	0.6	1.1	0.8	82.0	74.6	77.8	0.02	0.02	0.02	4.00	1.49	2.56
高知市	1,295	4,204	5,499	0.8	0.9	0.9	90.9	88.9	89.4	0	0.02	0.02	0	2.78	2.13
室戸市	217	59	276	0.5	1.7	0.7	100	100	100	0	0	0	0	0	0
安芸市	204	82	286	0.5	2.4	1.0	100	0	33.3	0	0	0	0	0	0
南国市	326	8	334	0.9	0	0.9	33.3	-	33.3	0	-	0	0	-	0
土佐市	372	159	531	1.6	4.4	2.4	66.7	57.1	61.5	0	0	0	0	0	0
須崎市	336	90	426	0.3	1.1	0.5	100	100	100	0	0	0	0	0	0
宿毛市	265	34	299	0.4	2.9	0.7	100	100	100	0	0	0	0	0	0
土佐清水市	340	65	405	0.6	0	0.5	100	-	100	0	-	0	0	-	0
四万十市	507	165	672	0.4	0	0.3	100	-	100	0	-	0	0	-	0
香南市	922	177	1,099	0.8	2.8	1.1	85.7	0	50.0	0.11	0	0.09	14.29	0	8.33
香美市	300	266	566	0	0.4	0.2	-	0	0	-	0	0	-	0	0
東洋町	76	9	85	0	0	0	-	-	-	-	-	-	-	-	-
芸西村	47	46	93	0	0	0	-	-	-	-	-	-	-	-	-
本山町	84	20	104	0	0	0	-	-	-	-	-	-	-	-	-
大豊町	67	23	90	0	4.3	1.1	-	0	0	-	0	0	-	0	0
土佐町	164	55	219	0.6	0	0.5	100	-	100	0	-	0	0	-	0
大川村	-	2	2	-	0	0	-	-	-	-	-	-	-	-	-
いの町	447	170	617	1.1	4.1	1.9	80.0	85.7	83.3	0.22	0	0.16	20.00	0	8.33
仁淀川町	176	16	192	2.3	12.5	3.1	75.0	100	83.3	0	0	0	0	0	0
中土佐町	245	21	266	0.4	0	0.4	100	-	100	0	-	0	0	-	0
佐川町	184	55	239	0	0	0	-	-	-	-	-	-	-	-	-
越知町	215	22	237	0.5	0	0.4	0	-	0	0	-	0	0	-	0
橋原町	145	34	179	0.7	0	0.6	100	-	100	0	-	0	0	-	0
日高村	154	22	176	0	0	0	-	-	-	-	-	-	-	-	-
津野町	192	69	261	0.5	1.4	0.8	100	100	100	0	0	0	0	0	0
四万十町	507	77	584	0	0	0	-	-	-	-	-	-	-	-	-
大月町	174	8	182	0.6	0	0.5	100	-	100	0	-	0	0	-	0
三原村	88	-	88	0	-	0	-	-	-	-	-	-	-	-	-
黒潮町	219	4	223	0	0	0	-	-	-	-	-	-	-	-	-
中芸広域連合	195	46	241	0	4.3	0.8	-	100	100	-	0	0	-	0	0

# 【福岡県】都道府県別がん検診実施状況

## 1 指針に基づくがん検診実施状況(福岡県)

表1 指針に基づく検診実施状況(令和3年度の検診実施状況)

	実施したと回答した市区町村割合(%)				
	胃 <sup>*1</sup>	大腸	肺	乳	子宮頸
集計対象市区町村数	60	60	60	60	60
集計対象市区町村割合(%)	100	100	100	100	100
指針に基づく対象年齢で検診を実施した <sup>*1 *2</sup>	3.3	80.0	45.0	96.7	93.3
指針に基づく受診間隔 <sup>*</sup> で検診を実施した <sup>*1 *2</sup>	3.3	100	93.3	36.7	36.7

\*1 平成28年2月の指針改定に伴い、胃がん検診ではそれまで対象年齢は「40歳以上、上限制限なし」、受診間隔は「年1回」であったのが、それぞれ「50歳以上、上限制限なし(ただし、胃部エックス線検査については、当分の間、40歳以上の者を対象としても差し支えない。)」」「同一人にとって受診機会は毎年あるが、原則2年に1回の受診間隔(ただし、胃部エックス線検査については、当分の間、年1回実施しても差し支えない)」に変更された。  
よって、平成29年度調査(平成28年度検診体制)以降は、胃がん検診の対象年齢は「50歳以上、上限制限なし」、受診間隔は「2年に1回」と回答した場合のみ指針に基づくものとして集計している。

\*2 令和3年度調査(令和2年度検診体制)以降、指針に基づく検診方法(14ページ参照)の対象年齢と受診間隔の回答をもとに集計した。

表2 指針に基づかない検診実施状況(令和3年度の検診実施状況)

	実施したと回答した市区町村割合(%)
集計対象市区町村数	60
集計対象市区町村割合(%)	100
指針以外の何らかの部位で検診を実施した	93.3
前立腺がん検診(PSA検査)を実施した	93.3
子宮体がん検診(細胞診)を実施した	5.0
エコーによる検診(肝臓、卵巣、甲状腺)を実施した	10.0
その他の何らかの検診を実施した	8.3



2 市区町村用がん検診チェックリスト実施率(福岡県)

表3 チェックリスト実施率(全項目)

	実施したと回答した市区町村割合(%)											
	胃		胃		大腸		肺		乳		子宮頸	
	(エックス線)	(内視鏡)	(エックス線)	(内視鏡)	(エックス線)	(内視鏡)	(エックス線)	(内視鏡)	(エックス線)	(内視鏡)	(エックス線)	(内視鏡)
集計対象市区町村数	60	7	2	16	60	28	59	14	60	50	59	52
集計対象市区町村割合(%)	100	11.7	3.3	26.7	100	46.7	98.3	23.3	100	83.3	98.3	86.7
チェックリスト全項目の実施率*	77.4	70.6	76.0	67.4	77.3	66.8	77.2	75.6	77.1	62.6	76.9	63.7

表4 チェックリスト実施率(令和3年度の検診体制整備に関する項目)

	実施したと回答した市区町村割合(%)											
	胃		胃		大腸		肺		乳		子宮頸	
	(エックス線)	(内視鏡)	(エックス線)	(内視鏡)	(エックス線)	(内視鏡)	(エックス線)	(内視鏡)	(エックス線)	(内視鏡)	(エックス線)	(内視鏡)
集計対象市区町村数	60	8	2	30	60	29	60	15	60	50	59	52
集計対象市区町村割合(%)	100	13.3	3.3	50.0	100	48.3	100	25.0	100	83.3	98.3	86.7
<b>【1】 検診対象者</b>												
1-1 対象者全員の氏名を記載した名簿を、住民台帳などに基づいて作成したか*	95.0	87.5	100	96.7	95.0	96.6	95.0	100	95.0	96.0	96.6	96.2
1-2 対象者全員に、個別に受診勧奨を行ったか*	16.7	0	0	20.0	16.7	6.9	16.7	13.3	16.7	28.0	15.3	26.9
1-3 受診勧奨を行った住民のうち未受診者全員に対し、再度の受診勧奨を個人毎(手紙・電話・訪問等)に行ったか*	5.0	0	0	0	5.0	0	5.0	0	6.7	8.0	6.8	9.6
1-4 対象者数(推計でも可)を把握したか*	96.7	100	100	96.7	96.7	96.6	96.7	100	96.7	98.0	96.6	98.1
<b>【2】 受診者の情報管理</b>												
2-1 個人別の受診(記録)台帳またはデータベースを作成したか*	90.0	87.5	50.0	96.7	90.0	96.6	88.3	100	90.0	90.0	89.8	90.4
2-2 過去5年間の受診歴を記録しているか*	93.3	87.5	0	53.3	91.7	96.6	90.0	100	93.3	88.0	94.9	90.4
<b>【3】 受診者への説明、及び要精検者への説明</b>												
3-1 受診勧奨時に、「検診機関用チェックリスト 1.受診者への説明」が全項目記載された資料を、全員に個別配布したか*	75.0	75.0	100	66.7	75.0	55.2	75.0	60.0	75.0	54.0	74.6	51.9
3-2 要精検者全員に対し、受診可能な精密検査機関名(医療機関名)の一覧を提示したか*	95.0	87.5	100	70.0	95.0	79.3	95.0	73.3	95.0	58.0	94.9	63.5
3-3 上記(3-2)の一覧に掲載したすべての精密検査機関には、あらかじめ精密検査結果の報告を依頼したか*	73.3	75.0	50.0	56.7	73.3	62.1	73.3	60.0	73.3	48.0	72.9	50.0
<b>【4】 精密検査結果の把握、精密検査未受診者の特定と受診勧奨</b>												
4-1 精密検査方法及び、精密検査(治療)結果を把握したか*	98.3	87.5	100	93.3	98.3	93.1	98.3	93.3	98.3	82.0	98.3	82.7
4-2 精密検査方法及び、精密検査(治療)結果が不明の者については、本人もしくは精密検査機関への照会等により、結果を確認したか*	93.3	87.5	100	80.0	93.3	79.3	93.3	86.7	93.3	80.0	93.2	78.8
4-3 個人毎の精密検査方法及び、精密検査(治療)結果を、市区町村、検診機関(医療機関)、精密検査機関が共有したか*	88.3	75.0	100	73.3	88.3	72.4	88.3	80.0	88.3	62.0	88.1	65.4
4-4 過去5年間の精密検査方法及び、精密検査(治療)結果を記録しているか*	80.0	75.0	0	46.7	78.3	86.2	78.3	100	80.0	68.0	81.4	71.2
4-5 精密検査未受診と精密検査結果未把握を定義に従って区別し、精密検査未受診者を特定したか*	76.7	87.5	100	80.0	76.7	79.3	76.7	80.0	76.7	70.0	76.3	69.2
4-6 精密検査未受診者に精密検査の受診勧奨を行ったか*	86.7	87.5	100	73.3	86.7	75.9	86.7	80.0	86.7	68.0	86.4	63.5
<b>【5】 地域保健・健康増進事業報告</b>												
5-1 がん検診結果や精密検査結果の最終報告(令和2年度地域保健・健康増進事業報告)を行ったか*	100	100	100	100	100	100	100	100	100	98.0	100	98.1
5-2 がん検診の結果について、地域保健・健康増進事業報告の全項目を計上できるよう、委託先(検診機関(医療機関)、医師会など)に報告を求めたか*	100	100	100	100	100	100	98.3	100	100	86.0	100	86.5
5-3 がん検診の結果について、委託先からの報告内容が地域保健・健康増進事業報告を網羅できていない場合、改善を求めたか*	96.7	100	100	93.3	96.7	96.6	95.0	100	96.7	90.0	96.6	90.4
5-4 精密検査結果について、地域保健・健康増進事業報告の全項目を計上できるよう、委託先(検診機関(医療機関)、精密検査機関、医師会など)に報告を求めたか*	93.3	87.5	100	96.7	93.3	96.6	93.3	86.7	93.3	80.0	93.2	80.8
5-5 精密検査結果について、委託先からの報告内容が地域保健・健康増進事業報告を網羅できていない場合、改善を求めたか*	95.0	87.5	100	83.3	95.0	86.2	95.0	86.7	95.0	78.0	94.9	78.8
<b>【6】 検診機関(医療機関)の質の担保</b>												
6-1 委託先検診機関(医療機関)を、仕様書の内容に基づいて選定したか*	90.0	87.5	100	86.7	90.0	75.9	90.0	80.0	90.0	74.0	89.8	76.9
6-2 仕様書(もしくは実施要綱)の内容は、「仕様書に明記すべき必要最低限の精度管理項目」を満たしたか*	83.3	62.5	100	83.3	81.7	62.1	83.3	60.0	83.3	62.0	83.1	69.2
6-3 検診終了後に、委託先検診機関(医療機関)で仕様書(もしくは実施要綱)の内容が遵守されたことを確認したか*	48.3	12.5	100	36.7	48.3	24.1	50.0	13.3	48.3	30.0	49.2	28.8
6-4 検診機関(医療機関)に精度管理評価を個別にフィードバックしたか*	18.3	0	50.0	13.3	18.3	10.3	18.3	6.7	20.0	12.0	18.6	11.5
6-5 「検診機関用チェックリスト」の遵守状況をフィードバックしたか*	11.7	12.5	0	13.3	11.7	10.3	11.7	13.3	11.7	10.0	11.9	9.6
6-6 検診機関(医療機関)毎のプロセス指標値を集計してフィードバックしたか*	8.3	12.5	50.0	10.0	10.0	6.9	8.3	13.3	10.0	8.0	8.5	9.6
6-7 上記(6-4.6-5.6-6)の結果をふまえて、課題のある検診機関(医療機関)に改善策をフィードバックしたか*	10.0	0	50.0	6.7	10.0	3.4	10.0	0	11.7	6.0	10.2	3.8

表5 チェックリスト実施率（令和元年度の精度管理指標の把握に関する項目）

	実施したと回答した市区町村割合(%)											
	胃		胃		大腸		肺		乳		子宮頸	
	(エックス線)		(内視鏡)									
	集団	個別	集団	個別	集団	個別	集団	個別	集団	個別	集団	個別
集計対象市区町村数	60	8	3	16	60	28	59	15	60	50	59	53
集計対象市区町村割合(%)	100	13.3	5.0	26.7	100	46.7	98.3	25.0	100	83.3	98.3	88.3
<b>【7】 受診率（受診者数）の集計</b>												
7-1 受診率を集計したか*	100	100	66.7	100	100	96.4	100	100	100	96.0	100	96.2
7-2 受診率を性別・年齢5歳階級別に集計したか*	98.3	100	66.7	93.8	98.3	92.9	98.3	100	98.3	92.0	96.6	94.3
7-3 受診者数を検診機関別に集計したか*	98.3	75.0	66.7	81.3	98.3	85.7	98.3	93.3	98.3	80.0	100	81.1
7-4 受診者数を検診受診歴別に集計したか*	86.7	75.0	0	87.5	86.7	85.7	88.1	100	86.7	80.0	88.1	79.2
<b>【8】 要精検率の集計</b>												
8-1 要精検率を集計したか*	96.7	100	100	87.5	96.7	89.3	96.6	100	95.0	88.0	94.9	90.6
8-2 要精検率を性別・年齢5歳階級別に集計したか*	93.3	100	66.7	87.5	93.3	89.3	93.2	100	91.7	88.0	91.5	88.7
8-3 要精検率を検診機関別に集計したか*	91.7	50.0	66.7	50.0	91.7	60.7	91.5	80.0	90.0	66.0	91.5	67.9
8-4 要精検率を検診受診歴別に集計したか*	76.7	62.5	0	75.0	76.7	71.4	78.0	93.3	75.0	68.0	76.3	67.9
<b>【9】 精検受診率の集計</b>												
9-1 精検受診率を集計したか*	93.3	100	66.7	87.5	93.3	89.3	93.2	100	93.3	82.0	93.2	84.9
9-2 精検受診率を性別・年齢5歳階級別に集計したか*	90.0	100	66.7	81.3	90.0	82.1	89.8	93.3	90.0	78.0	89.8	79.2
9-3 精検受診率を検診機関別に集計したか*	86.7	62.5	66.7	50.0	86.7	60.7	86.4	80.0	86.7	58.0	88.1	60.4
9-4 精検受診率を検診受診歴別に集計したか*	75.0	37.5	0	62.5	75.0	60.7	76.3	73.3	75.0	60.0	76.3	60.4
<b>【10】 精検未受診率の集計</b>												
10-1 精検未受診率を集計したか*	88.3	100	66.7	81.3	88.3	89.3	88.1	93.3	88.3	78.0	88.1	81.1
<b>【11】 がん発見率の集計</b>												
11-1 がん発見率を集計したか*	88.3	87.5	66.7	68.8	88.3	78.6	88.1	86.7	86.7	68.0	86.4	71.7
11-2 がん発見率を性別・年齢5歳階級別に集計したか*	83.3	87.5	66.7	68.8	83.3	75.0	83.1	86.7	81.7	68.0	81.4	69.8
11-3 がん発見率を検診機関別に集計したか*	83.3	50.0	66.7	37.5	83.3	53.6	83.1	73.3	81.7	52.0	83.1	54.7
11-4 がん発見率を検診受診歴別に集計したか*	70.0	37.5	0	56.3	70.0	57.1	71.2	73.3	68.3	52.0	69.5	54.7
11-5 がん発見率を検査方法別に集計したか*	-	-	-	-	-	-	-	-	81.7	66.0	-	-
<b>【12】 陽性反応適中度の集計</b>												
12-1 陽性反応適中度を集計したか*	70.0	87.5	66.7	62.5	70.0	60.7	69.5	80.0	70.0	54.0	69.5	56.6
12-2 陽性反応適中度を性別・年齢5歳階級別に集計したか*	63.3	62.5	66.7	56.3	61.7	50.0	62.7	66.7	63.3	48.0	62.7	49.1
12-3 陽性反応適中度を検診機関別に集計したか*	63.3	37.5	66.7	31.3	63.3	39.3	62.7	60.0	63.3	34.0	64.4	35.8
12-4 陽性反応適中度を検診受診歴別に集計したか*	53.3	25.0	0	50.0	53.3	39.3	54.2	60.0	53.3	40.0	54.2	41.5
12-5 陽性反応適中度を検査方法別に集計したか*	-	-	-	-	-	-	-	-	65.0	50.0	-	-
<b>【13】 早期がん割合の集計</b>												
13-1 早期がん割合を集計したか*	75.0	62.5	66.7	68.8	75.0	50.0	71.2	66.7	76.7	50.0	-	-
13-2 早期がん割合を性別・年齢5歳階級別に集計したか*	75.0	62.5	66.7	68.8	75.0	50.0	71.2	66.7	76.7	50.0	-	-
13-3 早期がん割合を検診機関別に集計したか*	73.3	37.5	66.7	31.3	73.3	35.7	69.5	53.3	73.3	34.0	-	-
13-4 早期がん割合を検診受診歴別に集計したか*	65.0	25.0	0	62.5	65.0	35.7	61.0	46.7	65.0	40.0	-	-
13-5 早期がん割合を検査方法別に集計したか*	-	-	-	-	-	-	-	-	73.3	48.0	-	-
<b>【14】 粘膜内がん、非浸潤がんの集計</b>												
14-1 粘膜内がんを集計したか*	73.3	50.0	66.7	75.0	73.3	50.0	-	-	-	-	-	-
非浸潤がんを集計したか*	-	-	-	-	-	-	-	-	75.0	50.0	-	-
<b>【15】 上皮内病変（CIN・AISなど）数の集計</b>												
15-1 上皮内病変（CIN・AISなど）数を集計したか（区分毎）*	-	-	-	-	-	-	-	-	-	-	78.0	56.6
15-2 上皮内病変（CIN・AISなど）数を年齢5歳階級別に集計したか（区分毎）*	-	-	-	-	-	-	-	-	-	-	78.0	56.6
15-3 上皮内病変（CIN・AISなど）数を検診機関別に集計したか（区分毎）*	-	-	-	-	-	-	-	-	-	-	74.6	39.6
15-4 上皮内病変（CIN・AISなど）数を検診受診歴別に集計したか（区分毎）*	-	-	-	-	-	-	-	-	-	-	69.5	47.2
<b>【16】 進行度がⅠ期のがん割合の集計</b>												
16-1 進行度がⅠ期のがん割合を集計したか*	-	-	-	-	-	-	-	-	-	-	71.2	52.8
16-2 進行度がⅠ期のがん割合を年齢5歳階級別に集計したか*	-	-	-	-	-	-	-	-	-	-	69.5	52.8
16-3 進行度がⅠ期のがん割合を検診機関別に集計したか*	-	-	-	-	-	-	-	-	-	-	67.8	34.0
16-4 進行度がⅠ期のがん割合を検診受診歴別に集計したか*	-	-	-	-	-	-	-	-	-	-	62.7	43.4

\* 「事業評価のためのチェックリスト・市区町村用」に記載されている項目

国立がん研究センター がん情報サービス [https://ganjoho.jp/med\\_pro/pre\\_scr/screening/check\\_list.html](https://ganjoho.jp/med_pro/pre_scr/screening/check_list.html)

### 3 プロセス指標値(福岡県)

表6 市区町村別のプロセス指標値

胃がん(エックス線)

自治体名	令和元年度プロセス指標値(男女計 50~74歳)														
	受診者数(人)			要精検率(%)			精検受診率(%)			がん発見率(%)			陽性反応適中度(%)		
	集団	個別	計	集団	個別	計	集団	個別	計	集団	個別	計	集団	個別	計
全国	1,296,836	381,217	1,678,053	6.8	7.3	6.9	83.3	72.8	80.8	0.11	0.10	0.11	1.69	1.34	1.61
福岡県	50,123	4,688	54,811	7.2	6.5	7.1	87.6	87.5	87.6	0.13	0.15	0.13	1.76	2.30	1.80
北九州市	1,288	2,403	3,691	7.5	7.6	7.5	89.6	83.5	85.6	0.47	0.12	0.24	6.25	1.65	3.24
福岡市	4,460	1,548	6,008	6.0	4.9	5.7	88.4	100	91.0	0.07	0.26	0.12	1.12	5.26	2.04
大牟田市	758	-	758	9.0	-	9.0	94.1	-	94.1	0.40	-	0.40	4.41	-	4.41
久留米市	1,023	-	1,023	9.7	-	9.7	85.9	-	85.9	0.10	-	0.10	1.01	-	1.01
直方市	557	589	1,146	8.6	6.8	7.7	89.6	85.0	87.5	0	0	0	0	0	0
飯塚市	1,535	-	1,535	8.3	-	8.3	93.8	-	93.8	0	-	0	0	-	0
田川市	920	-	920	7.5	-	7.5	91.3	-	91.3	0	-	0	0	-	0
柳川市	912	-	912	7.5	-	7.5	97.1	-	97.1	0.22	-	0.22	2.94	-	2.94
八女市	1,777	-	1,777	8.0	-	8.0	90.9	-	90.9	0.17	-	0.17	2.10	-	2.10
筑後市	791	-	791	5.7	-	5.7	80.0	-	80.0	0	-	0	0	-	0
大川市	445	-	445	7.9	-	7.9	100	-	100	1.12	-	1.12	14.29	-	14.29
行橋市	1,157	-	1,157	7.6	-	7.6	89.8	-	89.8	0.09	-	0.09	1.14	-	1.14
豊前市	449	28	477	6.0	7.1	6.1	88.9	100	89.7	0	0	0	0	0	0
中間市	584	-	584	8.0	-	8.0	95.7	-	95.7	0	-	0	0	-	0
小郡市	1,487	-	1,487	5.4	-	5.4	90.1	-	90.1	0.20	-	0.20	3.70	-	3.70
筑紫野市	1,642	-	1,642	7.4	-	7.4	78.5	-	78.5	0.12	-	0.12	1.65	-	1.65
春日市	1,369	-	1,369	7.1	-	7.1	87.6	-	87.6	0	-	0	0	-	0
大野城市	1,036	-	1,036	6.2	-	6.2	79.7	-	79.7	0.10	-	0.10	1.56	-	1.56
宗像市	2,645	-	2,645	5.7	-	5.7	91.4	-	91.4	0.08	-	0.08	1.32	-	1.32
太宰府市	641	-	641	6.7	-	6.7	88.4	-	88.4	0.16	-	0.16	2.33	-	2.33
古賀市	1,323	-	1,323	7.7	-	7.7	86.3	-	86.3	0.08	-	0.08	0.98	-	0.98
福津市	1,524	-	1,524	6.2	-	6.2	94.7	-	94.7	0.13	-	0.13	2.13	-	2.13
うきは市	1,115	-	1,115	6.4	-	6.4	90.1	-	90.1	0	-	0	0	-	0
宮若市	656	-	656	9.0	-	9.0	89.8	-	89.8	0	-	0	0	-	0
嘉麻市	890	-	890	10.2	-	10.2	89.0	-	89.0	0	-	0	0	-	0
朝倉市	1,388	50	1,438	6.1	4.0	6.0	88.1	100	88.4	0.07	0	0.07	1.19	0	1.16
みやま市	1,224	-	1,224	5.6	-	5.6	91.3	-	91.3	0.16	-	0.16	2.90	-	2.90
糸島市	1,870	-	1,870	8.1	-	8.1	88.1	-	88.1	0.11	-	0.11	1.32	-	1.32
那珂川市	644	-	644	7.8	-	7.8	94.0	-	94.0	0	-	0	0	-	0
宇美町	901	-	901	9.7	-	9.7	92.0	-	92.0	0.11	-	0.11	1.15	-	1.15
篠栗町	495	-	495	6.5	-	6.5	90.6	-	90.6	0.61	-	0.61	9.38	-	9.38
志免町	951	-	951	7.5	-	7.5	78.9	-	78.9	0.11	-	0.11	1.41	-	1.41
須恵町	630	5	635	8.3	20.0	8.3	86.5	0	84.9	0.16	0	0.16	1.92	0	1.89
新宮町	449	-	449	6.9	-	6.9	90.3	-	90.3	0	-	0	0	-	0
久山町	423	-	423	6.9	-	6.9	89.7	-	89.7	0	-	0	0	-	0
粕屋町	826	2	828	7.7	50.0	7.9	84.4	0	83.1	0.12	0	0.12	1.56	0	1.54
芦屋町	60	-	60	8.3	-	8.3	60.0	-	60.0	0	-	0	0	-	0
水巻町	654	17	671	7.3	5.9	7.3	85.4	100	85.7	0.31	0	0.30	4.17	0	4.08
岡垣町	600	-	600	6.7	-	6.7	85.0	-	85.0	0.17	-	0.17	2.50	-	2.50
遠賀町	526	-	526	7.0	-	7.0	91.9	-	91.9	0.19	-	0.19	2.70	-	2.70
小竹町	201	-	201	5.5	-	5.5	100	-	100	0	-	0	0	-	0
鞍手町	445	-	445	5.6	-	5.6	92.0	-	92.0	0.22	-	0.22	4.00	-	4.00
桂川町	376	-	376	10.4	-	10.4	84.6	-	84.6	0	-	0	0	-	0
筑前町	881	-	881	9.4	-	9.4	88.0	-	88.0	0.11	-	0.11	1.20	-	1.20
東峰村	108	-	108	3.7	-	3.7	75.0	-	75.0	0	-	0	0	-	0
大刀洗町	606	-	606	7.8	-	7.8	91.5	-	91.5	0.33	-	0.33	4.26	-	4.26
大木町	204	-	204	11.3	-	11.3	87.0	-	87.0	0.49	-	0.49	4.35	-	4.35
広川町	434	-	434	5.8	-	5.8	76.0	-	76.0	0.23	-	0.23	4.00	-	4.00
香春町	327	-	327	6.1	-	6.1	60.0	-	60.0	0.31	-	0.31	5.00	-	5.00
添田町	449	-	449	8.0	-	8.0	91.7	-	91.7	0	-	0	0	-	0
糸田町	242	-	242	3.7	-	3.7	11.1	-	11.1	0	-	0	0	-	0
川崎町	498	-	498	6.6	-	6.6	39.4	-	39.4	0	-	0	0	-	0
大任町	25	-	25	0	-	0	-	-	-	-	-	-	-	-	-
赤村	91	-	91	8.8	-	8.8	100	-	100	0	-	0	0	-	0
福智町	501	-	501	7.2	-	7.2	91.7	-	91.7	0.20	-	0.20	2.78	-	2.78
河田町	495	-	495	6.5	-	6.5	87.5	-	87.5	0	-	0	0	-	0
みやこ町	700	46	746	7.0	0	6.6	85.7	-	85.7	0.29	-	0.27	4.08	-	4.08
吉富町	228	-	228	6.1	-	6.1	100	-	100	0.44	-	0.44	7.14	-	7.14
上毛町	320	-	320	6.9	-	6.9	0	-	0	0	-	0	0	-	0
築上町	367	-	367	5.2	-	5.2	94.7	-	94.7	0	-	0	0	-	0

胃がん（内視鏡）

自治体名	令和元年度プロセス指標値(男女計 50~74歳)														
	受診者数(人)			要精検率(%)			精検受診率(%)			がん発見率(%)			陽性反応適中度(%)		
	集団	個別	計	集団	個別	計	集団	個別	計	集団	個別	計	集団	個別	計
全国	15,632	764,129	779,761	4.3	7.5	7.4	83.9	94.0	93.9	0.15	0.29	0.29	3.59	3.92	3.92
福岡県	841	22,739	23,580	3.2	5.3	5.2	96.3	95.1	95.1	0.36	0.36	0.36	11.11	6.80	6.90
北九州市	-	3,864	3,864	-	1.4	1.4	-	91.1	91.1	-	0.44	0.44	-	30.36	30.36
福岡市	460	10,821	11,281	3.0	3.6	3.5	92.9	100	99.7	0.22	0.31	0.31	7.14	8.83	8.77
大牟田市	-	439	439	-	15.3	15.3	-	92.5	92.5	-	0.46	0.46	-	2.99	2.99
久留米市	-	1,993	1,993	-	11.6	11.6	-	96.5	96.5	-	0.35	0.35	-	3.03	3.03
直方市	-	-	-	-	-	-	-	-	-	-	-	-	-	-	-
飯塚市	-	-	-	-	-	-	-	-	-	-	-	-	-	-	-
田川市	-	-	-	-	-	-	-	-	-	-	-	-	-	-	-
柳川市	-	-	-	-	-	-	-	-	-	-	-	-	-	-	-
八女市	-	-	-	-	-	-	-	-	-	-	-	-	-	-	-
筑後市	-	-	-	-	-	-	-	-	-	-	-	-	-	-	-
大川市	-	-	-	-	-	-	-	-	-	-	-	-	-	-	-
行橋市	-	-	-	-	-	-	-	-	-	-	-	-	-	-	-
豊前市	-	-	-	-	-	-	-	-	-	-	-	-	-	-	-
中間市	-	154	154	-	14.3	14.3	-	100	100	-	0.65	0.65	-	4.55	4.55
小郡市	-	-	-	-	-	-	-	-	-	-	-	-	-	-	-
筑紫野市	-	692	692	-	10.1	10.1	-	98.6	98.6	-	0.29	0.29	-	2.86	2.86
春日市	-	517	517	-	8.9	8.9	-	95.7	95.7	-	0.39	0.39	-	4.35	4.35
大野城市	-	1,496	1,496	-	6.3	6.3	-	98.9	98.9	-	0.53	0.53	-	8.51	8.51
宗像市	-	-	-	-	-	-	-	-	-	-	-	-	-	-	-
太宰府市	-	1,211	1,211	-	11.7	11.7	-	98.6	98.6	-	0.58	0.58	-	4.93	4.93
古賀市	-	-	-	-	-	-	-	-	-	-	-	-	-	-	-
福津市	-	-	-	-	-	-	-	-	-	-	-	-	-	-	-
うきは市	-	-	-	-	-	-	-	-	-	-	-	-	-	-	-
宮若市	-	-	-	-	-	-	-	-	-	-	-	-	-	-	-
嘉麻市	-	-	-	-	-	-	-	-	-	-	-	-	-	-	-
朝倉市	-	103	103	-	17.5	17.5	-	100	100	-	0.97	0.97	-	5.56	5.56
みやま市	-	-	-	-	-	-	-	-	-	-	-	-	-	-	-
糸島市	-	279	279	-	12.2	12.2	-	64.7	64.7	-	0	0	-	0	0
那珂川市	-	257	257	-	0.8	0.8	-	0	0	-	0	0	-	0	0
宇美町	-	-	-	-	-	-	-	-	-	-	-	-	-	-	-
篠栗町	-	-	-	-	-	-	-	-	-	-	-	-	-	-	-
志免町	-	-	-	-	-	-	-	-	-	-	-	-	-	-	-
須恵町	-	-	-	-	-	-	-	-	-	-	-	-	-	-	-
新宮町	-	-	-	-	-	-	-	-	-	-	-	-	-	-	-
久山町	-	23	23	-	13.0	13.0	-	100	100	-	0	0	-	0	0
粕屋町	-	232	232	-	9.1	9.1	-	0	0	-	0	0	-	0	0
芦屋町	381	-	381	3.4	-	3.4	100	-	100	0.52	-	0.52	15.38	-	15.38
水巻町	-	163	163	-	6.7	6.7	-	100	100	-	0.61	0.61	-	9.09	9.09
岡垣町	-	350	350	-	0	0	-	-	-	-	-	-	-	-	-
遠賀町	-	145	145	-	2.1	2.1	-	100	100	-	0	0	-	0	0
小竹町	-	-	-	-	-	-	-	-	-	-	-	-	-	-	-
鞍手町	-	-	-	-	-	-	-	-	-	-	-	-	-	-	-
桂川町	-	-	-	-	-	-	-	-	-	-	-	-	-	-	-
筑前町	-	-	-	-	-	-	-	-	-	-	-	-	-	-	-
東峰村	-	-	-	-	-	-	-	-	-	-	-	-	-	-	-
大刀洗町	-	-	-	-	-	-	-	-	-	-	-	-	-	-	-
大木町	-	-	-	-	-	-	-	-	-	-	-	-	-	-	-
広川町	-	-	-	-	-	-	-	-	-	-	-	-	-	-	-
香春町	-	-	-	-	-	-	-	-	-	-	-	-	-	-	-
添田町	-	-	-	-	-	-	-	-	-	-	-	-	-	-	-
糸田町	-	-	-	-	-	-	-	-	-	-	-	-	-	-	-
川崎町	-	-	-	-	-	-	-	-	-	-	-	-	-	-	-
大任町	-	-	-	-	-	-	-	-	-	-	-	-	-	-	-
赤村	-	-	-	-	-	-	-	-	-	-	-	-	-	-	-
福智町	-	-	-	-	-	-	-	-	-	-	-	-	-	-	-
刈田町	-	-	-	-	-	-	-	-	-	-	-	-	-	-	-
みやこ町	-	-	-	-	-	-	-	-	-	-	-	-	-	-	-
吉富町	-	-	-	-	-	-	-	-	-	-	-	-	-	-	-
上毛町	-	-	-	-	-	-	-	-	-	-	-	-	-	-	-
築上町	-	-	-	-	-	-	-	-	-	-	-	-	-	-	-

大腸がん

自治体名	令和元年度プロセス指標値(男女計 40~74歳)														
	受診者数(人)			要精検率(%)			精検受診率(%)			がん発見率(%)			陽性反応適中度(%)		
	集団	個別	計	集団	個別	計	集団	個別	計	集団	個別	計	集団	個別	計
全国	2,641,863	3,127,632	5,769,495	5.7	7.1	6.5	76.2	67.7	71.1	0.17	0.23	0.20	2.98	3.23	3.13
福岡県	99,950	46,505	146,455	6.1	7.8	6.6	77.8	72.4	75.8	0.19	0.32	0.23	3.17	4.10	3.52
北九州市	3,864	11,313	15,177	8.8	8.1	8.2	77.9	72.8	74.2	0.34	0.42	0.40	3.82	5.26	4.87
福岡市	11,361	15,663	27,024	6.0	7.4	6.8	75.5	71.0	72.7	0.14	0.41	0.30	2.33	5.62	4.40
大牟田市	1,451	1,158	2,609	5.9	9.3	7.4	78.8	73.1	75.6	0.28	0.26	0.27	4.71	2.78	3.63
久留米市	2,697	10,666	13,363	5.5	6.5	6.3	77.6	78.7	78.5	0.19	0.19	0.19	3.40	2.90	2.99
直方市	907	922	1,829	9.3	10.0	9.6	81.0	85.9	83.5	0	0.11	0.05	0	1.09	0.57
飯塚市	2,495	-	2,495	7.3	-	7.3	87.4	-	87.4	0.20	-	0.20	2.75	-	2.75
田川市	1,648	-	1,648	5.9	-	5.9	72.2	-	72.2	0.12	-	0.12	2.06	-	2.06
柳川市	730	1,058	1,788	3.0	12.0	8.3	95.5	70.9	74.5	0.27	0.38	0.34	9.09	3.15	4.03
八女市	2,681	-	2,681	6.9	-	6.9	88.1	-	88.1	0.19	-	0.19	2.70	-	2.70
筑後市	1,309	744	2,053	5.4	10.6	7.3	80.3	50.6	64.7	0.23	0.27	0.24	4.23	2.53	3.33
大川市	494	546	1,040	5.5	8.1	6.8	70.4	70.5	70.4	0	0	0	0	0	0
行橋市	2,696	-	2,696	6.1	-	6.1	83.0	-	83.0	0.41	-	0.41	6.67	-	6.67
豊前市	987	135	1,122	5.4	6.7	5.5	84.9	88.9	85.5	0.20	0	0.18	3.77	0	3.23
中間市	1,314	-	1,314	5.3	-	5.3	82.6	-	82.6	0.23	-	0.23	4.35	-	4.35
小郡市	2,652	-	2,652	4.5	-	4.5	79.0	-	79.0	0.30	-	0.30	6.72	-	6.72
筑紫野市	4,537	353	4,890	9.1	14.2	9.5	71.8	46.0	69.0	0.20	0	0.18	2.17	0	1.94
春日市	3,202	1,202	4,404	4.1	7.8	5.1	74.8	74.5	74.7	0	0.25	0.07	0	3.19	1.33
大野城市	2,702	427	3,129	4.5	9.4	5.1	58.7	87.5	65.8	0.22	0.23	0.22	4.96	2.50	4.35
宗像市	4,750	11	4,761	7.5	0	7.5	82.4	-	82.4	0.29	-	0.29	3.92	-	3.92
太宰府市	1,533	339	1,872	5.7	10.6	6.6	83.9	47.2	73.2	0.20	0	0.16	3.45	0	2.44
古賀市	2,162	124	2,286	6.4	4.8	6.3	76.1	66.7	75.7	0.09	0	0.09	1.45	0	1.39
福津市	2,704	-	2,704	6.0	-	6.0	84.0	-	84.0	0.18	-	0.18	3.09	-	3.09
うきは市	1,412	-	1,412	4.5	-	4.5	79.4	-	79.4	0.21	-	0.21	4.76	-	4.76
宮若市	1,110	-	1,110	5.3	-	5.3	72.9	-	72.9	0.18	-	0.18	3.39	-	3.39
嘉麻市	1,484	-	1,484	7.1	-	7.1	79.0	-	79.0	0.13	-	0.13	1.90	-	1.90
朝倉市	2,527	-	2,527	9.4	-	9.4	74.8	-	74.8	0.16	-	0.16	1.68	-	1.68
みやま市	1,805	162	1,967	5.2	8.6	5.4	79.6	71.4	78.5	0.22	0	0.20	4.30	0	3.74
糸島市	4,130	-	4,130	5.1	-	5.1	79.9	-	79.9	0.19	-	0.19	3.83	-	3.83
那珂川市	1,484	605	2,089	6.9	9.4	7.6	66.7	42.1	57.9	0.07	0	0.05	0.98	0	0.63
宇美町	1,622	1	1,623	6.3	0	6.3	73.5	-	73.5	0.12	-	0.12	1.96	-	1.96
篠栗町	924	39	963	6.7	7.7	6.7	80.6	100	81.5	0.65	0	0.62	9.68	0	9.23
志免町	1,968	45	2,013	4.1	11.1	4.3	70.4	80.0	70.9	0.05	0	0.05	1.23	0	1.16
須恵町	1,152	103	1,255	5.1	16.5	6.1	76.3	76.5	76.3	0.26	0	0.24	5.08	0	3.95
新宮町	1,160	12	1,172	5.9	0	5.8	86.8	-	86.8	0.09	-	0.09	1.47	-	1.47
久山町	1,145	-	1,145	6.5	-	6.5	82.4	-	82.4	0.61	-	0.61	9.46	-	9.46
粕屋町	1,733	146	1,879	5.5	4.1	5.4	72.6	66.7	72.3	0.17	0	0.16	3.16	0	2.97
芦屋町	351	-	351	17.9	-	17.9	74.6	-	74.6	0.28	-	0.28	1.59	-	1.59
水巻町	1,361	60	1,421	4.5	3.3	4.4	82.0	100	82.5	0.29	0	0.28	6.56	0	6.35
岡垣町	1,432	80	1,512	4.3	17.5	5.0	72.6	57.1	69.7	0	0	0	0	0	0
遠賀町	1,109	-	1,109	5.5	-	5.5	88.5	-	88.5	0.45	-	0.45	8.20	-	8.20
小竹町	337	-	337	6.2	-	6.2	90.5	-	90.5	0	-	0	0	-	0
鞍手町	776	58	834	4.8	15.5	5.5	81.1	88.9	82.6	0	0	0	0	0	0
桂川町	623	-	623	7.4	-	7.4	63.0	-	63.0	0.16	-	0.16	2.17	-	2.17
筑前町	1,634	-	1,634	4.5	-	4.5	85.1	-	85.1	0.12	-	0.12	2.70	-	2.70
東峰村	135	-	135	5.2	-	5.2	42.9	-	42.9	0.74	-	0.74	14.29	-	14.29
大刀洗町	1,032	-	1,032	6.4	-	6.4	74.2	-	74.2	0	-	0	0	-	0
大木町	66	441	507	12.1	7.9	8.5	75.0	88.6	86.0	1.52	0.23	0.39	12.50	2.86	4.65
広川町	861	-	861	4.2	-	4.2	69.4	-	69.4	0.12	-	0.12	2.78	-	2.78
香春町	315	-	315	6.3	-	6.3	75.0	-	75.0	0	-	0	0	-	0
添田町	721	-	721	6.7	-	6.7	81.3	-	81.3	0.14	-	0.14	2.08	-	2.08
糸田町	404	-	404	0	-	0	-	-	-	-	-	-	-	-	-
川崎町	915	-	915	4.8	-	4.8	77.3	-	77.3	0.55	-	0.55	11.36	-	11.36
大任町	116	-	116	7.8	-	7.8	100	-	100	0.86	-	0.86	11.11	-	11.11
赤村	161	-	161	3.7	-	3.7	50.0	-	50.0	0.62	-	0.62	16.67	-	16.67
福智町	868	-	868	5.9	-	5.9	94.1	-	94.1	0	-	0	0	-	0
河田町	1,080	-	1,080	4.7	-	4.7	88.2	-	88.2	0	-	0	0	-	0
みやこ町	1,351	68	1,419	4.1	4.4	4.2	78.6	66.7	78.0	0.15	0	0.14	3.57	0	3.39
吉富町	464	-	464	5.2	-	5.2	79.2	-	79.2	0	-	0	0	-	0
上毛町	567	-	567	5.3	-	5.3	0	-	0	0	-	0	0	-	0
薬上町	739	24	763	6.5	8.3	6.6	93.8	100	94.0	0.27	0	0.26	4.17	0	4.00

肺がん

自治体名	令和元年度プロセス指標値(男女計 40~74歳)														
	受診者数(人)			要精検率(%)			精検受診率(%)			がん発見率(%)			陽性反応適中度(%)		
	集団	個別	計	集団	個別	計	集団	個別	計	集団	個別	計	集団	個別	計
全国	3,034,786	2,198,105	5,232,891	1.6	2.1	1.8	85.8	81.5	83.7	0.05	0.04	0.04	2.85	1.99	2.43
福岡県	104,434	17,964	122,398	2.3	1.6	2.2	86.4	88.0	86.5	0.04	0.05	0.04	1.80	3.17	1.94
北九州市	8,420	-	8,420	4.2	-	4.2	84.2	-	84.2	0.01	-	0.01	0.28	-	0.28
福岡市	13,319	-	13,319	3.1	-	3.1	84.6	-	84.6	0.04	-	0.04	1.23	-	1.23
大牟田市	1,139	323	1,462	3.4	2.2	3.1	94.9	100	95.7	0	0	0	0	0	0
久留米市	-	13,576	13,576	-	1.3	1.3	-	94.2	94.2	-	0.07	0.07	-	5.26	5.26
直方市	916	984	1,900	1.1	6.5	3.9	90.0	81.3	82.4	0	0	0	0	0	0
飯塚市	2,370	-	2,370	2.2	-	2.2	88.7	-	88.7	0.08	-	0.08	3.77	-	3.77
田川市	1,592	-	1,592	5.2	-	5.2	85.4	-	85.4	0	-	0	0	-	0
柳川市	1,477	-	1,477	1.6	-	1.6	91.7	-	91.7	0	-	0	0	-	0
八女市	3,491	-	3,491	3.2	-	3.2	79.5	-	79.5	0.20	-	0.20	6.25	-	6.25
筑後市	1,488	-	1,488	3.4	-	3.4	84.0	-	84.0	0	-	0	0	-	0
大川市	536	932	1,468	2.1	1.0	1.4	54.5	88.9	70.0	0	0	0	0	0	0
行橋市	2,059	-	2,059	3.4	-	3.4	93.0	-	93.0	0.05	-	0.05	1.41	-	1.41
豊前市	981	31	1,012	3.0	0	2.9	93.1	-	93.1	0	-	0	0	-	0
中間市	1,187	78	1,265	0	5.1	0.3	-	75.0	75.0	-	0	0	-	0	0
小郡市	2,666	-	2,666	2.7	-	2.7	94.4	-	94.4	0.15	-	0.15	5.56	-	5.56
筑紫野市	3,853	-	3,853	1.6	-	1.6	90.5	-	90.5	0.03	-	0.03	1.59	-	1.59
春日市	3,003	783	3,786	1.2	1.9	1.3	91.4	100	94.0	0	0	0	0	0	0
大野城市	2,810	-	2,810	1.4	-	1.4	75.0	-	75.0	0	-	0	0	-	0
宗像市	4,628	-	4,628	2.1	-	2.1	90.8	-	90.8	0	-	0	0	-	0
太宰府市	1,801	-	1,801	4.2	-	4.2	90.7	-	90.7	0.06	-	0.06	1.33	-	1.33
古賀市	1,847	-	1,847	0.6	-	0.6	83.3	-	83.3	0.05	-	0.05	8.33	-	8.33
福津市	2,521	-	2,521	2.0	-	2.0	96.1	-	96.1	0	-	0	0	-	0
うきは市	2,382	-	2,382	2.5	-	2.5	93.2	-	93.2	0	-	0	0	-	0
宮若市	1,057	-	1,057	3.1	-	3.1	81.8	-	81.8	0.09	-	0.09	3.03	-	3.03
嘉麻市	1,522	-	1,522	2.2	-	2.2	100	-	100	0.07	-	0.07	2.94	-	2.94
朝倉市	1,118	4	1,122	1.1	0	1.1	83.3	-	83.3	0.09	-	0.09	8.33	-	8.33
みやま市	2,270	-	2,270	3.0	-	3.0	88.1	-	88.1	0.09	-	0.09	2.99	-	2.99
糸島市	4,283	-	4,283	0.5	-	0.5	95.0	-	95.0	0.02	-	0.02	5.00	-	5.00
那珂川市	1,498	-	1,498	3.8	-	3.8	82.5	-	82.5	0.07	-	0.07	1.75	-	1.75
宇美町	1,568	-	1,568	0.4	-	0.4	100	-	100	0.06	-	0.06	16.67	-	16.67
篠栗町	883	-	883	1.9	-	1.9	94.1	-	94.1	0.23	-	0.23	11.76	-	11.76
志免町	1,919	-	1,919	1.6	-	1.6	86.7	-	86.7	0	-	0	0	-	0
須恵町	1,256	242	1,498	2.8	1.7	2.6	85.7	0	76.9	0.16	0	0.13	5.71	0	5.13
新宮町	1,326	-	1,326	1.7	-	1.7	82.6	-	82.6	0	-	0	0	-	0
久山町	1,551	-	1,551	0.4	-	0.4	66.7	-	66.7	0.06	-	0.06	16.67	-	16.67
粕屋町	1,800	146	1,946	2.3	0	2.2	83.3	-	83.3	0.06	-	0.05	2.38	-	2.38
芦屋町	430	-	430	4.2	-	4.2	94.4	-	94.4	0	-	0	0	-	0
水巻町	1,333	60	1,393	0	3.3	0.1	-	100	100	-	0	0	-	0	0
岡垣町	1,549	77	1,626	0	1.3	0.1	-	0	0	-	0	0	-	0	0
遠賀町	1,129	-	1,129	0.8	-	0.8	100	-	100	0.09	-	0.09	11.11	-	11.11
小竹町	324	-	324	3.1	-	3.1	70.0	-	70.0	0	-	0	0	-	0
鞍手町	853	-	853	2.2	-	2.2	94.7	-	94.7	0	-	0	0	-	0
桂川町	570	-	570	1.9	-	1.9	72.7	-	72.7	0	-	0	0	-	0
筑前町	1,710	-	1,710	1.5	-	1.5	80.8	-	80.8	0	-	0	0	-	0
東峰村	234	-	234	2.1	-	2.1	100	-	100	0	-	0	0	-	0
大刀洗町	1,199	-	1,199	4.2	-	4.2	90.0	-	90.0	0.08	-	0.08	2.00	-	2.00
大木町	74	630	704	1.4	0.3	0.4	100	50.0	66.7	0	0	0	0	0	0
広川町	968	-	968	1.0	-	1.0	90.0	-	90.0	0	-	0	0	-	0
香春町	361	-	361	2.8	-	2.8	100	-	100	0.28	-	0.28	10.00	-	10.00
添田町	699	-	699	2.0	-	2.0	92.9	-	92.9	0	-	0	0	-	0
糸田町	450	-	450	0	-	0	-	-	-	-	-	-	-	-	-
川崎町	940	-	940	2.4	-	2.4	73.9	-	73.9	0	-	0	0	-	0
大任町	97	-	97	2.1	-	2.1	100	-	100	2.06	-	2.06	100	-	100
赤村	154	-	154	0.6	-	0.6	100	-	100	0	-	0	0	-	0
福智町	831	-	831	1.0	-	1.0	100	-	100	0.24	-	0.24	25.00	-	25.00
河田町	990	-	990	3.5	-	3.5	88.6	-	88.6	0	-	0	0	-	0
みやこ町	1,295	66	1,361	1.7	7.6	2.0	86.4	20.0	74.1	0	0	0	0	0	0
吉富町	469	-	469	2.3	-	2.3	81.8	-	81.8	0	-	0	0	-	0
上毛町	530	-	530	2.5	-	2.5	0	-	0	0	-	0	0	-	0
築上町	708	32	740	2.0	0	1.9	78.6	-	78.6	0	-	0	0	-	0

乳がん

自治体名	令和元年度プロセス指標値(女 40~74歳)														
	受診者数(人)			要精検率(%)			精検受診率(%)			がん発見率(%)			陽性反応適中度(%)		
	集団	個別	計	集団	個別	計	集団	個別	計	集団	個別	計	集団	個別	計
全国	1,294,852	1,487,879	2,782,731	4.7	7.2	6.0	91.6	88.3	89.5	0.28	0.34	0.31	5.84	4.79	5.17
福岡県	56,401	32,823	89,224	7.1	8.6	7.7	94.4	91.3	93.1	0.36	0.37	0.36	5.02	4.35	4.75
北九州市	1,899	11,330	13,229	8.0	8.3	8.3	94.1	96.2	95.9	0.32	0.45	0.43	3.95	5.43	5.22
福岡市	8,197	9,967	18,164	9.9	9.2	9.5	95.7	91.0	93.2	0.41	0.37	0.39	4.20	4.04	4.12
大牟田市	1,045	459	1,504	9.0	8.3	8.8	95.7	100	97.0	0.48	0.44	0.47	5.32	5.26	5.30
久留米市	2,183	3,679	5,862	12.0	9.0	10.1	95.0	94.6	94.8	0.46	0.35	0.39	3.82	3.93	3.88
直方市	488	602	1,090	3.7	4.5	4.1	94.4	100	97.8	1.02	0.33	0.64	27.78	7.41	15.56
飯塚市	1,496	168	1,664	9.2	5.4	8.8	97.8	88.9	97.3	0.60	0.60	0.60	6.57	11.11	6.85
田川市	1,086	64	1,150	8.7	0	8.3	96.8	-	96.8	0.37	-	0.35	4.21	-	4.21
柳川市	774	81	855	2.5	13.6	3.5	94.7	90.9	93.3	0	0	0	0	0	0
八女市	1,653	1,364	3,017	5.1	7.6	6.2	91.7	86.4	88.8	0.18	0.22	0.20	3.57	2.91	3.21
筑後市	998	404	1,402	7.3	9.7	8.0	98.6	64.1	86.6	0.10	0.25	0.14	1.37	2.56	1.79
大川市	554	183	737	6.5	9.3	7.2	97.2	94.1	96.2	0.36	0.55	0.41	5.56	5.88	5.66
行橋市	1,249	141	1,390	9.1	1.4	8.3	100	100	100	0.48	0	0.43	5.26	0	5.17
豊前市	604	10	614	9.6	10.0	9.6	89.7	100	89.8	0.33	0	0.33	3.45	0	3.39
中間市	771	75	846	1.9	4.0	2.1	100	66.7	94.4	0	0	0	0	0	0
小郡市	1,220	32	1,252	9.9	18.8	10.1	95.9	100	96.1	0.66	0	0.64	6.61	0	6.30
筑紫野市	2,039	123	2,162	2.6	15.4	3.3	90.4	57.9	81.7	0.34	0.81	0.37	13.46	5.26	11.27
春日市	2,050	1,101	3,151	1.9	5.3	3.0	97.4	100	99.0	0.39	0.27	0.35	21.05	5.17	11.46
大野城市	1,560	175	1,735	2.9	10.3	3.7	93.5	88.9	92.2	0.32	0	0.29	10.87	0	7.81
宗像市	2,166	105	2,271	8.3	30.5	9.3	94.4	96.9	94.8	0.28	0	0.26	3.33	0	2.83
太宰府市	772	96	868	10.2	16.7	10.9	96.2	75.0	92.6	0.78	0	0.69	7.59	0	6.32
古賀市	1,151	190	1,341	4.2	15.3	5.7	93.8	65.5	83.1	0.17	0	0.15	4.17	0	2.60
福津市	1,222	46	1,268	10.5	28.3	11.1	97.7	84.6	96.5	0.49	2.17	0.55	4.69	7.69	4.96
うきは市	1,458	6	1,464	3.2	0	3.2	91.5	-	91.5	0.14	-	0.14	4.26	-	4.26
宮若市	762	16	778	7.0	0	6.8	90.6	-	90.6	0.39	-	0.39	5.66	-	5.66
嘉麻市	712	139	851	7.0	7.2	7.1	96.0	60.0	90.0	0.42	0	0.35	6.00	0	5.00
朝倉市	808	181	989	8.4	4.4	7.7	92.6	100	93.4	0.50	0	0.40	5.88	0	5.26
みやま市	829	68	897	8.2	13.2	8.6	94.1	88.9	93.5	0.72	0	0.67	8.82	0	7.79
糸島市	2,231	332	2,563	3.0	7.8	3.6	100	84.6	95.7	0.22	0.60	0.27	7.58	7.69	7.61
那珂川市	750	194	944	12.0	12.4	12.1	96.7	83.3	93.9	0.53	1.03	0.64	4.44	8.33	5.26
宇美町	667	31	698	4.3	12.9	4.7	96.6	0	84.8	0.15	0	0.14	3.45	0	3.03
篠栗町	419	33	452	10.0	9.1	10.0	100	100	100	0.48	0	0.44	4.76	0	4.44
志免町	863	51	914	3.0	11.8	3.5	96.2	16.7	81.3	0.35	0	0.33	11.54	0	9.38
須恵町	526	119	645	11.4	6.7	10.5	95.0	62.5	91.2	0.57	0	0.47	5.00	0	4.41
新宮町	967	32	999	9.2	6.3	9.1	96.6	50.0	95.6	0.21	0	0.20	2.25	0	2.20
久山町	419	6	425	12.4	0	12.2	98.1	-	98.1	0	-	0	0	-	0
粕屋町	774	56	830	8.4	3.6	8.1	93.8	50.0	92.5	0.52	0	0.48	6.15	0	5.97
芦屋町	241	7	248	8.7	0	8.5	100	-	100	0	-	0	0	-	0
水巻町	581	87	668	5.0	9.2	5.5	100	75.0	94.6	0.34	1.15	0.45	6.90	12.50	8.11
岡垣町	466	265	731	3.6	6.4	4.7	94.1	88.2	91.2	0	0	0	0	0	0
遠賀町	418	108	526	8.1	9.3	8.4	94.1	90.0	93.2	0	0	0	0	0	0
小竹町	215	5	220	6.0	0	5.9	100	-	100	0.47	-	0.45	7.69	-	7.69
鞍手町	230	161	391	12.6	12.4	12.5	96.6	80.0	89.8	0.43	0.62	0.51	3.45	5.00	4.08
桂川町	265	9	274	9.8	11.1	9.9	88.5	0	85.2	0.38	0	0.36	3.85	0	3.70
筑前町	654	14	668	2.0	21.4	2.4	92.3	0	75.0	0.46	0	0.45	23.08	0	18.75
東峰村	103	-	103	1.0	-	1.0	100	-	100	0	-	0	0	-	0
大刀洗町	622	12	634	10.5	0	10.3	95.4	-	95.4	0.80	-	0.79	7.69	-	7.69
大木町	175	136	311	4.0	5.1	4.5	85.7	100	92.9	0.57	0	0.32	14.29	0	7.14
広川町	498	213	711	2.0	9.9	4.4	80.0	95.2	90.3	0	0.47	0.14	0	4.76	3.23
香春町	280	6	286	4.3	16.7	4.5	100	0	92.3	0	0	0	0	0	0
添田町	471	-	471	8.1	-	8.1	89.5	0	89.5	0.21	-	0.21	2.63	-	2.63
糸田町	232	3	235	4.3	0	4.3	100	-	100	0.86	-	0.85	20.00	-	20.00
川崎町	641	14	655	6.2	7.1	6.3	92.5	0	90.2	0.31	0	0.31	5.00	0	4.88
大任町	72	9	81	5.6	0	4.9	100	-	100	0	-	0	0	-	0
赤村	74	3	77	4.1	0	3.9	66.7	-	66.7	0	-	0	0	-	0
福智町	416	19	435	5.3	15.8	5.7	100	33.3	92.0	0.48	0	0.46	9.09	0	8.00
河内町	907	35	942	6.1	11.4	6.3	94.5	0	88.1	0.11	0	0.11	1.82	0	1.69
みやこ町	461	32	493	3.9	6.3	4.1	83.3	0	75.0	0.43	0	0.41	11.11	0	10.00
吉富町	246	3	249	6.9	0	6.8	88.2	-	88.2	0	-	0	0	-	0
上毛町	429	2	431	10.0	50.0	10.2	0	0	0	0	0	0	0	0	0
築上町	342	21	363	8.8	0	8.3	100	-	100	0.29	-	0.28	3.33	-	3.33

## 子宮頸がん

自治体名	令和元年度プロセス指標値(女 20~74歳)														
	受診者数(人)			要精検率(%)			精検受診率(%)			がん発見率(%)			陽性反応適中度(%)		
	集団	個別	計	集団	個別	計	集団	個別	計	集団	個別	計	集団	個別	計
全国	1,035,734	2,904,396	3,940,130	1.4	2.5	2.2	84.4	72.9	74.8	0.02	0.03	0.02	1.24	1.05	1.09
福岡県	59,808	89,723	149,531	1.6	3.1	2.5	89.1	74.4	78.1	0.02	0.04	0.03	1.18	1.34	1.30
北九州市	-	24,199	24,199	-	1.3	1.3	-	87.6	87.6	-	0.02	0.02	-	1.59	1.59
福岡市	8,419	39,899	48,318	2.6	3.9	3.7	93.7	68.6	71.7	0.02	0.05	0.05	0.90	1.34	1.28
大牟田市	897	1,008	1,905	0.8	4.2	2.6	85.7	97.6	95.9	0	0	0	0	0	0
久留米市	3,821	11,306	15,127	0.6	3.4	2.7	86.4	87.9	87.8	0.03	0.04	0.03	4.55	1.05	1.24
直方市	573	1,064	1,637	3.8	0.9	2.0	81.8	80.0	81.3	0	0	0	0	0	0
飯塚市	1,391	46	1,437	0.9	2.2	0.9	91.7	0	84.6	0.14	0	0.14	16.67	0	15.38
田川市	1,112	80	1,192	0.5	2.5	0.7	50.0	0	37.5	0	0	0	0	0	0
柳川市	712	1,960	2,672	1.5	2.8	2.5	100	90.9	92.4	0	0	0	0	0	0
八女市	1,762	1,224	2,986	0.5	6.3	2.8	87.5	24.7	30.6	0.06	0	0.03	12.50	0	1.18
筑後市	947	743	1,690	1.4	4.2	2.6	92.3	93.5	93.2	0	0.13	0.06	0	3.23	2.27
大川市	458	659	1,117	0.2	3.3	2.1	100	95.5	95.7	0	0	0	0	0	0
行橋市	1,100	708	1,808	1.1	3.0	1.8	91.7	76.2	81.8	0	0.28	0.11	0	9.52	6.06
豊前市	579	5	584	1.4	0	1.4	100	-	100	0.17	-	0.17	12.50	-	12.50
中間市	865	146	1,011	1.8	0	1.6	100	-	100	0	-	0	0	-	0
小郡市	913	737	1,650	0.3	2.6	1.3	33.3	89.5	81.8	0	0.14	0.06	0	5.26	4.55
筑紫野市	2,137	36	2,173	2.1	13.9	2.3	97.7	60.0	93.9	0	0	0	0	0	0
春日市	2,178	932	3,110	1.5	2.3	1.7	84.4	90.5	86.8	0	0.11	0.03	0	4.76	1.89
大野城市	2,460	70	2,530	1.9	1.4	1.9	74.5	0	72.9	0	0	0	0	0	0
宗像市	1,664	1,177	2,841	0.8	5.0	2.5	84.6	76.3	77.8	0	0	0	0	0	0
太宰府市	970	54	1,024	1.2	1.9	1.3	75.0	100	76.9	0.10	0	0.10	8.33	0	7.69
古賀市	990	229	1,219	1.6	3.5	2.0	93.8	87.5	91.7	0	0	0	0	0	0
福津市	1,126	13	1,139	1.2	0	1.1	92.3	-	92.3	0	-	0	0	-	0
うきは市	1,955	5	1,960	0.9	0	0.9	94.4	-	94.4	0	-	0	0	-	0
宮若市	740	4	744	1.5	0	1.5	81.8	-	81.8	0	-	0	0	-	0
嘉麻市	612	46	658	1.5	2.2	1.5	66.7	0	60.0	0	0	0	0	0	0
朝倉市	1,210	924	2,134	0.7	4.4	2.3	87.5	95.1	93.9	0	0.11	0.05	0	2.44	2.04
みやま市	1,389	604	1,993	0.3	3.3	1.2	100	90.0	91.7	0	0	0	0	0	0
糸島市	2,173	396	3,169	1.3	2.8	1.5	88.6	18.2	71.7	0	0	0	0	0	0
那珂川市	722	26	748	0.6	7.7	0.8	100	0	66.7	0	0	0	0	0	0
宇美町	707	19	726	2.7	0	2.6	84.2	-	84.2	0	-	0	0	-	0
篠栗町	394	272	666	1.5	4.8	2.9	100	92.3	94.7	0	0	0	0	0	0
志免町	1,008	113	1,121	3.7	5.3	3.8	86.5	50.0	81.4	0	0	0	0	0	0
須恵町	490	49	539	1.6	0	1.5	100	-	100	0	-	0	0	-	0
新宮町	1,337	7	1,344	1.9	14.3	1.9	96.0	0	92.3	0	0	0	0	0	0
久山町	790	-	790	1.4	-	1.4	90.9	-	90.9	0	-	0	0	-	0
粕屋町	707	19	726	2.1	5.3	2.2	80.0	0	75.0	0	0	0	0	0	0
芦屋町	124	45	169	1.6	4.4	2.4	100	100	100	0	0	0	0	0	0
水巻町	626	47	673	5.3	2.1	5.1	93.9	100	94.1	0	0	0	0	0	0
岡垣町	679	156	835	1.9	1.9	1.9	84.6	33.3	75.0	0	0	0	0	0	0
遠賀町	396	84	480	2.0	0	1.7	87.5	-	87.5	0	-	0	0	-	0
小竹町	186	2	188	1.1	0	1.1	100	-	100	0	-	0	0	-	0
鞍手町	487	6	493	1.2	0	1.2	83.3	-	83.3	0	-	0	0	-	0
桂川町	474	1	475	0.8	0	0.8	100	-	100	0	-	0	0	-	0
筑前町	1,412	12	1,424	2.2	0	2.2	77.4	-	77.4	0	-	0	0	-	0
東峰村	117	-	117	0	-	0	-	-	-	-	-	-	-	-	-
大刀洗町	587	98	685	0.5	1.0	0.6	66.7	0	50.0	0	0	0	0	0	0
大木町	403	104	507	2.7	4.8	3.2	90.9	100	93.8	0	0.96	0.20	0	20.00	6.25
広川町	495	308	803	1.6	6.2	3.4	87.5	78.9	81.5	0	0	0	0	0	0
香春町	163	7	170	1.2	0	1.2	50.0	-	50.0	0.61	-	0.59	50.00	-	50.00
添田町	256	4	260	0	0	0	-	-	-	-	-	-	-	-	-
糸田町	257	2	259	3.1	0	3.1	87.5	-	87.5	0	-	0	0	-	0
川崎町	597	-	597	0.7	-	0.7	100	-	100	0	-	0	0	-	0
大任町	77	-	77	1.3	-	1.3	100	-	100	0	-	0	0	-	0
赤村	57	-	57	8.8	-	8.8	100	-	100	0	-	0	0	-	0
福智町	342	11	353	2.0	9.1	2.3	100	0	87.5	0.29	0	0.28	14.29	0	12.50
珂田町	798	10	808	1.9	0	1.9	93.3	-	93.3	0	-	0	0	-	0
みやこ町	394	31	425	2.0	3.2	2.1	100	0	88.9	0	0	0	0	0	0
吉富町	263	-	263	1.5	-	1.5	100	-	100	0.38	-	0.38	25.00	-	25.00
上毛町	407	1	408	0.7	0	0.7	0	-	0	0	-	0	0	-	0
築上町	303	15	318	1.7	0	1.6	100	-	100	0	-	0	0	-	0





# 【佐賀県】都道府県別がん検診実施状況

## 1 指針に基づくがん検診実施状況(佐賀県)

表1 指針に基づく検診実施状況(令和3年度の検診実施状況)

	実施したと回答した市区町村割合(%)				
	胃 <sup>*1</sup>	大腸	肺	乳	子宮頸
集計対象市区町村数	20	20	20	20	20
集計対象市区町村割合(%)	100	100	100	100	100
指針に基づく対象年齢で検診を実施した <sup>*1 *2</sup>	0	95.0	70.0	100	100
指針に基づく受診間隔 <sup>*</sup> で検診を実施した <sup>*1 *2</sup>	0	100	85.0	50.0	40.0

\*1 平成28年2月の指針改定に伴い、胃がん検診ではそれまで対象年齢は「40歳以上、上限制限なし」、受診間隔は「年1回」であったのが、それぞれ「50歳以上、上限制限なし(ただし、胃部エックス線検査については、当分の間、40歳以上の者を対象としても差し支えない。)」」「同一人にとって受診機会は毎年あるが、原則2年に1回の受診間隔(ただし、胃部エックス線検査については、当分の間、年1回実施しても差し支えない)」に変更された。  
よって、平成29年度調査(平成28年度検診体制)以降は、胃がん検診の対象年齢は「50歳以上、上限制限なし」、受診間隔は「2年に1回」と回答した場合のみ指針に基づくものとして集計している。

\*2 令和3年度調査(令和2年度検診体制)以降、指針に基づく検診方法(14ページ参照)の対象年齢と受診間隔の回答をもとに集計した。

表2 指針に基づかない検診実施状況(令和3年度の検診実施状況)

	実施したと回答した市区町村割合(%)
集計対象市区町村数	20
集計対象市区町村割合(%)	100
指針以外の何らかの部位で検診を実施した	100
前立腺がん検診(PSA検査)を実施した	100
子宮体がん検診(細胞診)を実施した	20.0
エコーによる検診(肝臓、卵巣、甲状腺)を実施した	0
その他の何らかの検診を実施した	5.0

2 市区町村用がん検診チェックリスト実施率(佐賀県)

表3 チェックリスト実施率(全項目)

	実施したと回答した市区町村割合(%)											
	胃		胃		大腸		肺		乳		子宮頸	
	(エックス線)		(内視鏡)									
	集団	個別	集団	個別	集団	個別	集団	個別	集団	個別	集団	個別
集計対象市区町村数	20	2	0	14	20	3	20	3	19	12	19	20
集計対象市区町村割合(%)	100	10.0	0	70.0	100	15.0	100	15.0	95.0	60.0	95.0	100
チェックリスト全項目の実施率*	95.6	73.1	-	90.1	95.8	80.8	96.0	83.0	95.6	97.9	95.0	94.8

表4 チェックリスト実施率(令和3年度の検診体制整備に関する項目)

	実施したと回答した市区町村割合(%)											
	胃		胃		大腸		肺		乳		子宮頸	
	(エックス線)		(内視鏡)									
	集団	個別	集団	個別	集団	個別	集団	個別	集団	個別	集団	個別
集計対象市区町村数	20	2	0	20	20	4	20	3	19	12	19	20
集計対象市区町村割合(%)	100	10.0	0	100	100	20.0	100	15.0	95.0	60.0	95.0	100
<b>【1】 検診対象者</b>												
1-1 対象者全員の氏名を記載した名簿を、住民台帳などに基づいて作成したか*	100	100	-	100	100	100	100	100	100	100	100	100
1-2 対象者全員に、個別に受診勧奨を行ったか*	75.0	50.0	-	70.0	70.0	25.0	75.0	66.7	73.7	58.3	73.7	65.0
1-3 受診勧奨を行った住民のうち未受診者全員に対し、再度の受診勧奨を個人毎(手紙・電話・訪問等)に行ったか*	15.0	50.0	-	20.0	15.0	25.0	15.0	0	26.3	16.7	26.3	20.0
1-4 対象者数(推計でも可)を把握したか*	100	100	-	100	100	100	100	100	100	100	100	100
<b>【2】 受診者の情報管理</b>												
2-1 個人別の受診(記録)台帳またはデータベースを作成したか*	100	100	-	100	100	100	100	100	100	100	100	100
2-2 過去5年間の受診歴を記録しているか*	100	100	-	65.0	100	100	100	66.7	100	91.7	100	100
<b>【3】 受診者への説明、及び要精検者への説明</b>												
3-1 受診勧奨時に、「検診機関用チェックリスト 1.受診者への説明」が全項目記載された資料を、全員に個別配布したか*	90.0	100	-	95.0	95.0	100	95.0	100	100	91.7	100	95.0
3-2 要精検者全員に対し、受診可能な精密検査機関名(医療機関名)の一覧を提示したか*	95.0	100	-	95.0	95.0	100	95.0	100	94.7	100	94.7	95.0
3-3 上記(3-2)の一覧に掲載したすべての精密検査機関には、あらかじめ精密検査結果の報告を依頼したか*	95.0	100	-	95.0	95.0	100	95.0	100	94.7	100	94.7	95.0
<b>【4】 精密検査結果の把握、精密検査未受診者の特定と受診勧奨</b>												
4-1 精密検査方法及び、精密検査(治療)結果を把握したか*	100	100	-	100	100	100	100	100	100	100	100	100
4-2 精密検査方法及び、精密検査(治療)結果が不明の者については、本人もしくは精密検査機関への照会等により、結果を確認したか*	95.0	100	-	95.0	95.0	100	95.0	100	94.7	100	94.7	95.0
4-3 個人毎の精密検査方法及び、精密検査(治療)結果を、市区町村、検診機関(医療機関)、精密検査機関が共有したか*	100	100	-	100	100	75.0	100	100	100	91.7	100	95.0
4-4 過去5年間の精密検査方法及び、精密検査(治療)結果を記録しているか*	100	100	-	35.0	100	75.0	100	66.7	100	91.7	100	100
4-5 精密検査未受診と精密検査結果未把握を定義に従って区別し、精密検査未受診者を特定したか*	90.0	50.0	-	95.0	95.0	75.0	95.0	66.7	89.5	91.7	94.7	95.0
4-6 精密検査未受診者に精密検査の受診勧奨を行ったか*	85.0	50.0	-	80.0	85.0	75.0	85.0	66.7	84.2	91.7	84.2	80.0
<b>【5】 地域保健・健康増進事業報告</b>												
5-1 がん検診結果や精密検査結果の最終報告(令和2年度地域保健・健康増進事業報告)を行ったか*	100	100	-	95.0	100	75.0	100	100	100	100	100	100
5-2 がん検診の結果について、地域保健・健康増進事業報告の全項目を計上できるよう、委託先(検診機関(医療機関)、医師会など)に報告を求めたか*	100	100	-	100	100	100	100	100	100	100	100	100
5-3 がん検診の結果について、委託先からの報告内容が地域保健・健康増進事業報告を網羅できていない場合、改善を求めたか*	100	100	-	100	100	100	100	100	100	100	100	100
5-4 精密検査結果について、地域保健・健康増進事業報告の全項目を計上できるよう、委託先(検診機関(医療機関)、精密検査機関、医師会など)に報告を求めたか*	95.0	100	-	95.0	95.0	100	95.0	100	94.7	100	94.7	95.0
5-5 精密検査結果について、委託先からの報告内容が地域保健・健康増進事業報告を網羅できていない場合、改善を求めたか*	95.0	100	-	95.0	95.0	100	95.0	100	94.7	100	94.7	95.0
<b>【6】 検診機関(医療機関)の質の担保</b>												
6-1 委託先検診機関(医療機関)を、仕様書の内容に基づいて選定したか*	100	50.0	-	100	100	75.0	100	100	100	91.7	100	100
6-2 仕様書(もしくは実施要綱)の内容は、「仕様書に明記すべき必要最低限の精度管理項目」を満たしたか*	95.0	50.0	-	100	100	75.0	100	100	100	91.7	100	100
6-3 検診終了後に、委託先検診機関(医療機関)で仕様書(もしくは実施要綱)の内容が遵守されたことを確認したか*	100	50.0	-	100	100	75.0	100	100	100	91.7	100	100
6-4 検診機関(医療機関)に精度管理評価を個別にフィードバックしたか*	95.0	100	-	85.0	95.0	75.0	95.0	100	94.7	100	94.7	95.0
6-5 「検診機関用チェックリスト」の遵守状況をフィードバックしたか*	95.0	100	-	85.0	95.0	75.0	95.0	100	94.7	100	94.7	95.0
6-6 検診機関(医療機関)毎のプロセス指標値を集計してフィードバックしたか*	95.0	100	-	85.0	95.0	75.0	95.0	100	94.7	100	94.7	95.0
6-7 上記(6-4.6-5.6-6)の結果をふまえて、課題のある検診機関(医療機関)に改善策をフィードバックしたか*	90.0	100	-	80.0	90.0	75.0	90.0	100	89.5	100	89.5	90.0

表5 チェックリスト実施率（令和元年度の精度管理指標の把握に関する項目）

	実施したと回答した市区町村割合(%)											
	胃		胃		大腸		肺		乳		子宮頸	
	(エックス線)		(内視鏡)									
	集団	個別	集団	個別	集団	個別	集団	個別	集団	個別	集団	個別
集計対象市区町村数	20	2	1	14	20	3	20	4	19	12	19	20
集計対象市区町村割合(%)	100	10.0	5.0	70.0	100	15.0	100	20.0	95.0	60.0	95.0	100
<b>【7】 受診率（受診者数）の集計</b>												
7-1 受診率を集計したか*	100	100	100	92.9	100	100	100	100	100	100	100	100
7-2 受診率を性別・年齢5歳階級別に集計したか*	100	100	100	92.9	100	100	100	100	100	100	100	100
7-3 受診者数を検診機関別に集計したか*	100	100	100	92.9	100	100	100	100	100	100	100	100
7-4 受診者数を検診受診歴別に集計したか*	100	100	100	92.9	100	100	100	100	100	100	100	100
<b>【8】 要精検率の集計</b>												
8-1 要精検率を集計したか*	95.0	50.0	100	85.7	95.0	66.7	95.0	75.0	94.7	100	94.7	95.0
8-2 要精検率を性別・年齢5歳階級別に集計したか*	95.0	50.0	100	85.7	95.0	66.7	95.0	75.0	94.7	100	94.7	95.0
8-3 要精検率を検診機関別に集計したか*	95.0	50.0	100	85.7	95.0	66.7	95.0	75.0	94.7	100	94.7	95.0
8-4 要精検率を検診受診歴別に集計したか*	95.0	50.0	100	85.7	95.0	66.7	95.0	75.0	94.7	100	94.7	95.0
<b>【9】 精検受診率の集計</b>												
9-1 精検受診率を集計したか*	95.0	50.0	100	85.7	95.0	66.7	95.0	75.0	94.7	100	94.7	95.0
9-2 精検受診率を性別・年齢5歳階級別に集計したか*	95.0	50.0	100	85.7	95.0	66.7	95.0	75.0	94.7	100	94.7	95.0
9-3 精検受診率を検診機関別に集計したか*	95.0	50.0	100	85.7	95.0	66.7	95.0	75.0	94.7	100	94.7	95.0
9-4 精検受診率を検診受診歴別に集計したか*	95.0	50.0	100	85.7	95.0	66.7	95.0	75.0	94.7	100	94.7	95.0
<b>【10】 精検未受診率の集計</b>												
10-1 精検未受診率を集計したか*	95.0	50.0	100	85.7	95.0	66.7	95.0	75.0	94.7	100	94.7	95.0
<b>【11】 がん発見率の集計</b>												
11-1 がん発見率を集計したか*	95.0	50.0	100	85.7	95.0	66.7	95.0	75.0	94.7	100	94.7	95.0
11-2 がん発見率を性別・年齢5歳階級別に集計したか*	95.0	50.0	100	85.7	95.0	66.7	95.0	75.0	94.7	100	94.7	95.0
11-3 がん発見率を検診機関別に集計したか*	95.0	50.0	100	85.7	95.0	66.7	95.0	75.0	94.7	100	94.7	95.0
11-4 がん発見率を検診受診歴別に集計したか*	95.0	50.0	100	85.7	95.0	66.7	95.0	75.0	94.7	100	94.7	95.0
11-5 がん発見率を検査方法別に集計したか*	-	-	-	-	-	-	-	-	94.7	100	-	-
<b>【12】 陽性反応適中度の集計</b>												
12-1 陽性反応適中度を集計したか*	95.0	50.0	100	85.7	95.0	66.7	95.0	75.0	94.7	100	94.7	95.0
12-2 陽性反応適中度を性別・年齢5歳階級別に集計したか*	95.0	50.0	100	85.7	95.0	66.7	95.0	75.0	94.7	100	94.7	95.0
12-3 陽性反応適中度を検診機関別に集計したか*	95.0	50.0	100	85.7	95.0	66.7	95.0	75.0	94.7	100	94.7	95.0
12-4 陽性反応適中度を検診受診歴別に集計したか*	95.0	50.0	100	85.7	95.0	66.7	95.0	75.0	94.7	100	94.7	95.0
12-5 陽性反応適中度を検査方法別に集計したか*	-	-	-	-	-	-	-	-	94.7	100	-	-
<b>【13】 早期がん割合の集計</b>												
13-1 早期がん割合を集計したか*	95.0	50.0	100	85.7	95.0	66.7	95.0	75.0	94.7	100	-	-
13-2 早期がん割合を性別・年齢5歳階級別に集計したか*	95.0	50.0	100	85.7	95.0	66.7	95.0	75.0	94.7	100	-	-
13-3 早期がん割合を検診機関別に集計したか*	95.0	50.0	100	85.7	95.0	66.7	95.0	75.0	94.7	100	-	-
13-4 早期がん割合を検診受診歴別に集計したか*	95.0	50.0	100	85.7	95.0	66.7	95.0	75.0	94.7	100	-	-
13-5 早期がん割合を検査方法別に集計したか*	-	-	-	-	-	-	-	-	94.7	100	-	-
<b>【14】 粘膜内がん、非浸潤がんの集計</b>												
14-1 粘膜内がんを集計したか*	90.0	50.0	100	85.7	90.0	66.7	-	-	-	-	-	-
14-1 非浸潤がんを集計したか*	-	-	-	-	-	-	-	-	89.5	100	-	-
<b>【15】 上皮内病変（CIN・AISなど）数の集計</b>												
15-1 上皮内病変(CIN・AISなど)数を集計したか(区分毎)*	-	-	-	-	-	-	-	-	-	-	89.5	90.0
15-2 上皮内病変(CIN・AISなど)数を年齢5歳階級別に集計したか(区分毎)*	-	-	-	-	-	-	-	-	-	-	89.5	90.0
15-3 上皮内病変(CIN・AISなど)数を検診機関別に集計したか(区分毎)*	-	-	-	-	-	-	-	-	-	-	89.5	90.0
15-4 上皮内病変(CIN・AISなど)数を検診受診歴別に集計したか(区分毎)*	-	-	-	-	-	-	-	-	-	-	89.5	90.0
<b>【16】 進行度がA期のがん割合の集計</b>												
16-1 進行度がA期のがん割合を集計したか*	-	-	-	-	-	-	-	-	-	-	89.5	90.0
16-2 進行度がA期のがん割合を年齢5歳階級別に集計したか*	-	-	-	-	-	-	-	-	-	-	89.5	90.0
16-3 進行度がA期のがん割合を検診機関別に集計したか*	-	-	-	-	-	-	-	-	-	-	89.5	90.0
16-4 進行度がA期のがん割合を検診受診歴別に集計したか*	-	-	-	-	-	-	-	-	-	-	89.5	90.0

\* 「事業評価のためのチェックリスト・市区町村用」に記載されている項目

国立がん研究センター がん情報サービス [https://ganjoho.jp/med\\_pro/pre\\_scr/screening/check\\_list.html](https://ganjoho.jp/med_pro/pre_scr/screening/check_list.html)

### 3 プロセス指標値(佐賀県)

表6 市区町村別のプロセス指標値

胃がん(エックス線)

自治体名	受診者数(人)			令和元年度プロセス指標値(男女計 50~74歳)											
	集団	個別	計	要精検率(%)			精検受診率(%)			がん発見率(%)			陽性反応適中度(%)		
				集団	個別	計	集団	個別	計	集団	個別	計	集団	個別	計
全国	1,296,836	381,217	1,678,053	6.8	7.3	6.9	83.3	72.8	80.8	0.11	0.10	0.11	1.69	1.34	1.61
佐賀県	16,148	55	16,203	8.3	3.6	8.3	86.5	50.0	86.4	0.11	0	0.10	1.26	0	1.26
佐賀市	3,337	-	3,337	9.5	-	9.5	83.0	-	83.0	0.12	-	0.12	1.26	-	1.26
唐津市	3,287	-	3,287	7.9	-	7.9	86.5	-	86.5	0.09	-	0.09	1.16	-	1.16
鳥栖市	1,097	-	1,097	6.6	-	6.6	88.9	-	88.9	0	-	0	0	-	0
多久市	613	-	613	9.1	-	9.1	92.9	-	92.9	0.33	-	0.33	3.57	-	3.57
伊万里市	810	-	810	7.9	-	7.9	89.1	-	89.1	0.12	-	0.12	1.56	-	1.56
武雄市	753	26	779	7.7	3.8	7.6	87.9	100	88.1	0.13	0	0.13	1.72	0	1.69
鹿島市	536	-	536	8.6	-	8.6	84.8	-	84.8	0.19	-	0.19	2.17	-	2.17
小城市	892	-	892	8.2	-	8.2	97.3	-	97.3	0	-	0	0	-	0
嬉野市	651	-	651	6.8	-	6.8	95.5	-	95.5	0	-	0	0	-	0
神埼市	533	-	533	8.4	-	8.4	82.2	-	82.2	0.19	-	0.19	2.22	-	2.22
吉野ヶ里町	245	-	245	8.2	-	8.2	80.0	-	80.0	0	-	0	0	-	0
基山町	561	-	561	6.8	-	6.8	78.9	-	78.9	0.18	-	0.18	2.63	-	2.63
上峰町	189	-	189	5.8	-	5.8	63.6	-	63.6	0	-	0	0	-	0
みやき町	727	-	727	9.9	-	9.9	88.9	-	88.9	0.28	-	0.28	2.78	-	2.78
玄海町	163	-	163	11.7	-	11.7	84.2	-	84.2	0	-	0	0	-	0
有田町	447	-	447	9.6	-	9.6	95.3	-	95.3	0	-	0	0	-	0
大町町	166	-	166	6.6	-	6.6	72.7	-	72.7	0	-	0	0	-	0
江北町	210	-	210	7.6	-	7.6	75.0	-	75.0	0	-	0	0	-	0
白石町	585	-	585	9.9	-	9.9	87.9	-	87.9	0.17	-	0.17	1.72	-	1.72
太良町	346	29	375	6.9	3.4	6.7	79.2	0	76.0	0	0	0	0	0	0

胃がん(内視鏡)

自治体名	受診者数(人)			令和元年度プロセス指標値(男女計 50~74歳)											
	集団	個別	計	要精検率(%)			精検受診率(%)			がん発見率(%)			陽性反応適中度(%)		
				集団	個別	計	集団	個別	計	集団	個別	計	集団	個別	計
全国	15,632	764,129	779,761	4.3	7.5	7.4	83.9	94.0	93.9	0.15	0.29	0.29	3.59	3.92	3.92
佐賀県	-	799	799	-	1.3	1.3	-	100	100	-	0.25	0.25	-	20.00	20.00
佐賀市	-	-	-	-	-	-	-	-	-	-	-	-	-	-	-
唐津市	-	170	170	-	1.8	1.8	-	100	100	-	0.59	0.59	-	33.33	33.33
鳥栖市	-	-	-	-	-	-	-	-	-	-	-	-	-	-	-
多久市	-	49	49	-	0	0	-	-	-	-	-	-	-	-	-
伊万里市	-	67	67	-	0	0	-	-	-	-	-	-	-	-	-
武雄市	-	29	29	-	0	0	-	-	-	-	-	-	-	-	-
鹿島市	-	36	36	-	0	0	-	-	-	-	-	-	-	-	-
小城市	-	275	275	-	0	0	-	-	-	-	-	-	-	-	-
嬉野市	-	28	28	-	0	0	-	-	-	-	-	-	-	-	-
神埼市	-	44	44	-	4.5	4.5	-	100	100	-	0	0	-	0	0
吉野ヶ里町	-	-	-	-	-	-	-	-	-	-	-	-	-	-	-
基山町	-	-	-	-	-	-	-	-	-	-	-	-	-	-	-
上峰町	-	-	-	-	-	-	-	-	-	-	-	-	-	-	-
みやき町	-	-	-	-	-	-	-	-	-	-	-	-	-	-	-
玄海町	-	9	9	-	0	0	-	-	-	-	-	-	-	-	-
有田町	-	51	51	-	7.8	7.8	-	100	100	-	0	0	-	0	0
大町町	-	12	12	-	0	0	-	-	-	-	-	-	-	-	-
江北町	-	1	1	-	0	0	-	-	-	-	-	-	-	-	-
白石町	-	17	17	-	5.9	5.9	-	100	100	-	5.88	5.88	-	100	100
太良町	-	11	11	-	0	0	-	-	-	-	-	-	-	-	-

大腸がん

自治体名	受診者数(人)			令和元年度プロセス指標値(男女計 40~74歳)											
	集団	個別	計	要精検率(%)			精検受診率(%)			がん発見率(%)			陽性反応適中度(%)		
				集団	個別	計	集団	個別	計	集団	個別	計	集団	個別	計
全国	2,641,863	3,127,632	5,769,495	5.7	7.1	6.5	76.2	67.7	71.1	0.17	0.23	0.20	2.98	3.23	3.13
佐賀県	36,394	1,344	37,738	7.1	8.3	7.1	78.9	77.7	78.9	0.18	0.52	0.20	2.59	6.25	2.75
佐賀市	7,737	1,213	8,950	7.0	8.6	7.2	72.2	77.9	73.1	0.14	0.58	0.20	2.02	6.73	2.78
唐津市	7,199	-	7,199	7.0	-	7.0	77.2	-	77.2	0.18	-	0.18	2.58	-	2.58
鳥栖市	2,016	-	2,016	7.2	-	7.2	82.9	-	82.9	0.20	-	0.20	2.74	-	2.74
多久市	1,501	-	1,501	9.0	-	9.0	83.7	-	83.7	0.27	-	0.27	2.96	-	2.96
伊万里市	1,805	-	1,805	6.3	-	6.3	80.7	-	80.7	0.28	-	0.28	4.39	-	4.39
武雄市	1,645	63	1,708	7.6	3.2	7.4	82.4	100	82.7	0.36	0	0.35	4.80	0	4.72
鹿島市	1,288	-	1,288	7.5	-	7.5	77.3	-	77.3	0.16	-	0.16	2.06	-	2.06
小城市	2,404	-	2,404	6.2	-	6.2	90.5	-	90.5	0.17	-	0.17	2.70	-	2.70
嬉野市	1,734	-	1,734	7.2	-	7.2	91.2	-	91.2	0.06	-	0.06	0.80	-	0.80
神埼市	1,289	-	1,289	6.6	-	6.6	83.5	-	83.5	0.31	-	0.31	4.71	-	4.71
吉野ヶ里町	552	-	552	6.5	-	6.5	66.7	-	66.7	0	-	0	0	-	0
基山町	953	-	953	3.7	-	3.7	77.1	-	77.1	0.21	-	0.21	5.71	-	5.71
上峰町	386	-	386	6.2	-	6.2	66.7	-	66.7	0	-	0	0	-	0
みやき町	1,657	-	1,657	7.5	-	7.5	71.0	-	71.0	0.24	-	0.24	3.23	-	3.23
玄海町	425	-	425	5.9	-	5.9	92.0	-	92.0	0	-	0	0	-	0
有田町	1,137	-	1,137	8.7	-	8.7	88.9	-	88.9	0.26	-	0.26	3.03	-	3.03
大町町	386	-	386	9.3	-	9.3	80.6	-	80.6	0	-	0	0	-	0
江北町	503	7	510	7.8	28.6	8.0	69.2	50.0	68.3	0.20	0	0.20	2.56	0	2.44
白石町	1,130	-	1,130	8.7	-	8.7	82.7	-	82.7	0.18	-	0.18	2.04	-	2.04
太良町	647	61	708	6.8	6.6	6.8	70.5	75.0	70.8	0.15	0	0.14	2.27	0	2.08

肺がん

自治体名	受診者数(人)			令和元年度プロセス指標値(男女計 40~74歳)											
	集団	個別	計	要精検率(%)			精検受診率(%)			がん発見率(%)			陽性反応適中度(%)		
				集団	個別	計	集団	個別	計	集団	個別	計	集団	個別	計
全国	3,034,786	2,198,105	5,232,891	1.6	2.1	1.8	85.8	81.5	83.7	0.05	0.04	0.04	2.85	1.99	2.43
佐賀県	37,135	888	38,023	1.1	5.9	1.2	89.1	96.2	89.9	0.04	0	0.03	3.16	0	2.80
佐賀市	8,114	-	8,114	0.8	-	0.8	86.6	-	86.6	0.04	-	0.04	4.48	-	4.48
唐津市	6,863	-	6,863	1.1	-	1.1	86.7	-	86.7	0.09	-	0.09	8.00	-	8.00
鳥栖市	1,823	11	1,834	2.2	0	2.2	95.1	-	95.1	0	-	0	0	-	0
多久市	1,522	-	1,522	1.4	-	1.4	90.9	-	90.9	0	-	0	0	-	0
伊万里市	1,301	821	2,122	1.1	5.8	2.9	100	97.9	98.4	0	0	0	0	0	0
武雄市	1,987	54	2,041	1.0	5.6	1.1	89.5	66.7	86.4	0.05	0	0.05	5.26	0	4.55
鹿島市	1,020	-	1,020	1.4	-	1.4	71.4	-	71.4	0	-	0	0	-	0
小城市	2,740	-	2,740	0.8	-	0.8	100	-	100	0.04	-	0.04	4.76	-	4.76
嬉野市	1,579	-	1,579	1.2	-	1.2	94.7	-	94.7	0	-	0	0	-	0
神埼市	1,212	-	1,212	1.2	-	1.2	86.7	-	86.7	0	-	0	0	-	0
吉野ヶ里町	658	-	658	2.0	-	2.0	100	-	100	0	-	0	0	-	0
基山町	972	-	972	0.9	-	0.9	88.9	-	88.9	0	-	0	0	-	0
上峰町	535	-	535	1.5	-	1.5	75.0	-	75.0	0	-	0	0	-	0
みやき町	2,061	-	2,061	1.2	-	1.2	80.0	-	80.0	0	-	0	0	-	0
玄海町	564	-	564	1.6	-	1.6	88.9	-	88.9	0	-	0	0	-	0
有田町	929	2	931	0.4	50.0	0.5	100	100	100	0	0	0	0	0	0
大町町	330	-	330	0.6	-	0.6	100	-	100	0	-	0	0	-	0
江北町	538	-	538	0.4	-	0.4	100	-	100	0	-	0	0	-	0
白石町	1,337	-	1,337	1.3	-	1.3	83.3	-	83.3	0.07	-	0.07	5.56	-	5.56
太良町	1,050	-	1,050	1.4	-	1.4	93.3	-	93.3	0.10	-	0.10	6.67	-	6.67

乳がん

自治体名	受診者数(人)			令和元年度プロセス指標値(女 40~74歳)											
	集団	個別	計	要精検率(%)			精検受診率(%)			がん発見率(%)			陽性反応適中度(%)		
				集団	個別	計	集団	個別	計	集団	個別	計	集団	個別	計
全国	1,294,852	1,487,879	2,782,731	4.7	7.2	6.0	91.6	88.3	89.5	0.28	0.34	0.31	5.84	4.79	5.17
佐賀県	18,726	3,874	22,600	5.0	6.2	5.2	95.0	89.2	93.8	0.21	0.13	0.19	4.15	2.07	3.73
佐賀市	4,812	1,078	5,890	4.8	5.4	4.9	95.7	86.2	93.8	0.31	0.09	0.27	6.44	1.72	5.50
唐津市	2,293	791	3,084	5.9	5.4	5.8	94.1	72.1	88.8	0.26	0.38	0.29	4.44	6.98	5.06
鳥栖市	1,463	873	2,336	1.6	5.5	3.1	100	97.9	98.6	0	0	0	0	0	0
多久市	954	94	1,048	4.4	0	4.0	95.2	-	95.2	0.10	-	0.10	2.38	-	2.38
伊万里市	651	595	1,246	6.6	9.9	8.2	93.0	93.2	93.1	0	0.17	0.08	0	1.69	0.98
武雄市	851	-	851	7.6	-	7.6	92.3	-	92.3	0.35	-	0.35	4.62	-	4.62
鹿島市	609	12	621	5.1	50.0	6.0	100	100	100	0.33	0	0.32	6.45	0	5.41
小城市	1,343	294	1,637	4.8	3.1	4.5	100	88.9	98.6	0.15	0	0.12	3.13	0	2.74
嬉野市	826	-	826	4.7	-	4.7	94.9	-	94.9	0.12	-	0.12	2.56	-	2.56
神埼市	937	-	937	4.9	-	4.9	97.8	-	97.8	0.43	-	0.43	8.70	-	8.70
吉野ヶ里町	398	-	398	5.3	-	5.3	100	-	100	0	-	0	0	-	0
基山町	536	-	536	2.6	-	2.6	85.7	-	85.7	0.37	-	0.37	14.29	-	14.29
上峰町	229	10	239	10.5	0	10.0	87.5	-	87.5	0	-	0	0	-	0
みやき町	883	-	883	6.8	-	6.8	91.7	-	91.7	0.11	-	0.11	1.67	-	1.67
玄海町	-	28	28	-	25.0	25.0	-	100	100	-	0	0	-	0	0
有田町	653	29	682	5.4	24.1	6.2	97.1	100	97.6	0	0	0	0	0	0
大町町	205	-	205	4.4	-	4.4	66.7	-	66.7	0.49	-	0.49	11.11	-	11.11
江北町	213	-	213	2.3	-	2.3	100	-	100	0.47	-	0.47	20.00	-	20.00
白石町	606	37	643	4.5	5.4	4.5	100	100	100	0	0	0	0	0	0
太良町	264	33	297	8.7	6.1	8.4	91.3	100	92.0	0	0	0	0	0	0

子宮頸がん

自治体名	受診者数(人)			令和元年度プロセス指標値(女 20~74歳)											
	集団	個別	計	要精検率(%)			精検受診率(%)			がん発見率(%)			陽性反応適中度(%)		
				集団	個別	計	集団	個別	計	集団	個別	計	集団	個別	計
全国	1,035,734	2,904,396	3,940,130	1.4	2.5	2.2	84.4	72.9	74.8	0.02	0.03	0.02	1.24	1.05	1.09
佐賀県	18,809	21,562	40,371	0.9	2.9	1.9	69.7	80.8	78.5	0.01	0.06	0.03	0.61	1.95	1.66
佐賀市	3,231	6,260	9,491	0.6	3.1	2.3	77.8	84.7	84.1	0	0.11	0.07	0	3.57	3.27
唐津市	2,938	5,474	8,412	0.9	1.8	1.5	84.6	87.9	87.2	0	0.05	0.04	0	3.03	2.40
鳥栖市	1,677	2,053	3,730	2.0	5.8	4.1	52.9	64.7	62.1	0.06	0	0.03	2.94	0	0.65
多久市	901	389	1,290	0.6	2.3	1.1	80.0	88.9	85.7	0	0	0	0	0	0
伊万里市	942	1,492	2,434	1.4	1.9	1.7	84.6	93.1	90.5	0	0	0	0	0	0
武雄市	936	545	1,481	0.5	2.2	1.1	40.0	83.3	70.6	0	0	0	0	0	0
鹿島市	843	192	1,035	0.7	3.6	1.3	33.3	57.1	46.2	0	0	0	0	0	0
小城市	1,443	1,398	2,841	0.7	2.9	1.8	80.0	78.0	78.4	0	0.07	0.04	0	2.44	1.96
嬉野市	635	322	957	0.5	1.2	0.7	66.7	50.0	57.1	0	0	0	0	0	0
神埼市	1,020	906	1,926	0.5	3.9	2.1	60.0	85.7	82.5	0	0.11	0.05	0	2.86	2.50
吉野ヶ里町	437	447	884	0.7	3.4	2.0	66.7	80.0	77.8	0	0	0	0	0	0
基山町	599	208	807	2.0	2.9	2.2	91.7	100	94.4	0	0	0	0	0	0
上峰町	207	244	451	1.0	4.5	2.9	100	100	100	0	0	0	0	0	0
みやき町	980	319	1,299	1.0	1.3	1.1	70.0	100	78.6	0	0	0	0	0	0
玄海町	-	184	184	-	1.1	1.1	-	100	100	-	0	0	-	0	0
有田町	386	394	780	0.3	2.8	1.5	100	54.5	58.3	0	0	0	0	0	0
大町町	138	77	215	0.7	3.9	1.9	100	100	100	0	0	0	0	0	0
江北町	347	230	577	0.6	2.2	1.2	50.0	100	85.7	0	0	0	0	0	0
白石町	781	292	1,073	0.8	2.4	1.2	50.0	85.7	69.2	0	0	0	0	0	0
太良町	368	136	504	0.8	0.7	0.8	33.3	0	25.0	0	0	0	0	0	0



# 【長崎県】都道府県別がん検診実施状況

## 1 指針に基づくがん検診実施状況(長崎県)

表1 指針に基づく検診実施状況(令和3年度の検診実施状況)

	実施したと回答した市区町村割合(%)				
	胃 <sup>*1</sup>	大腸	肺	乳	子宮頸
集計対象市区町村数	21	21	21	21	21
集計対象市区町村割合(%)	100	100	100	100	100
指針に基づく対象年齢で検診を実施した <sup>*1 *2</sup>	4.8	95.2	71.4	90.5	100
指針に基づく受診間隔 <sup>*</sup> で検診を実施した <sup>*1 *2</sup>	9.5	100	100	52.4	52.4

\*1 平成28年2月の指針改定に伴い、胃がん検診ではそれまで対象年齢は「40歳以上、上限制限なし」、受診間隔は「年1回」であったのが、それぞれ「50歳以上、上限制限なし(ただし、胃部エックス線検査については、当分の間、40歳以上の者を対象としても差し支えない。)」 「同一人にとって受診機会は毎年あるが、原則2年に1回の受診間隔(ただし、胃部エックス線検査については、当分の間、年1回実施しても差し支えない)」に変更された。  
よって、平成29年度調査(平成28年度検診体制)以降は、胃がん検診の対象年齢は「50歳以上、上限制限なし」、受診間隔は「2年に1回」と回答した場合のみ指針に基づくものとして集計している。

\*2 令和3年度調査(令和2年度検診体制)以降、指針に基づく検診方法(14ページ参照)の対象年齢と受診間隔の回答をもとに集計した。

表2 指針に基づかない検診実施状況(令和3年度の検診実施状況)

	実施したと回答した市区町村割合(%)
集計対象市区町村数	21
集計対象市区町村割合(%)	100
指針以外の何らかの部位で検診を実施した	85.7
前立腺がん検診(PSA検査)を実施した	85.7
子宮体がん検診(細胞診)を実施した	9.5
エコーによる検診(肝臓、卵巣、甲状腺)を実施した	9.5
その他の何らかの検診を実施した	0



2 市区町村用がん検診チェックリスト実施率(長崎県)

表3 チェックリスト実施率(全項目)

	実施したと回答した市区町村割合(%)											
	胃		胃		大腸		肺		乳		子宮頸	
	(エックス線)	(内視鏡)	集団	個別	集団	個別	集団	個別	集団	個別	集団	個別
集計対象市区町村数	20	11	0	14	19	15	21	14	20	20	20	20
集計対象市区町村割合(%)	95.2	52.4	0	66.7	90.5	71.4	100	66.7	95.2	95.2	95.2	95.2
チェックリスト全項目の実施率*	76.5	76.6	-	74.9	75.7	76.2	76.4	74.6	76.9	70.2	78.0	70.7

表4 チェックリスト実施率(令和3年度の検診体制整備に関する項目)

	実施したと回答した市区町村割合(%)											
	胃		胃		大腸		肺		乳		子宮頸	
	(エックス線)	(内視鏡)	集団	個別	集団	個別	集団	個別	集団	個別	集団	個別
集計対象市区町村数	20	11	0	17	19	15	21	14	20	20	20	20
集計対象市区町村割合(%)	95.2	52.4	0	81.0	90.5	71.4	100	66.7	95.2	95.2	95.2	95.2
<b>【1】 検診対象者</b>												
1-1 対象者全員の氏名を記載した名簿を、住民台帳などに基づいて作成したか*	95.0	90.9	-	88.2	94.7	93.3	95.2	92.9	95.0	100	95.0	95.0
1-2 対象者全員に、個別に受診勧奨を行ったか*	50.0	27.3	-	41.2	47.4	26.7	52.4	28.6	50.0	40.0	50.0	45.0
1-3 受診勧奨を行った住民のうち未受診者全員に対し、再度の受診勧奨を個人毎(手紙・電話・訪問等)に行ったか*	5.0	0	-	0	0	0	4.8	0	5.0	5.0	5.0	10.0
1-4 対象者数(推計でも可)を把握したか*	100	100	-	94.1	100	100	100	100	100	100	100	95.0
<b>【2】 受診者の情報管理</b>												
2-1 個人別の受診(記録)台帳またはデータベースを作成したか*	95.0	100	-	94.1	94.7	93.3	95.2	100	95.0	100	95.0	95.0
2-2 過去5年間の受診歴を記録しているか*	95.0	100	-	76.5	94.7	93.3	95.2	92.9	95.0	95.0	95.0	95.0
<b>【3】 受診者への説明、及び要精検者への説明</b>												
3-1 受診勧奨時に、「検診機関用チェックリスト 1.受診者への説明」が全項目記載された資料を、全員に個別配布したか*	75.0	81.8	-	70.6	73.7	66.7	76.2	57.1	75.0	65.0	75.0	65.0
3-2 要精検者全員に対し、受診可能な精密検査機関名(医療機関名)の一覧を提示したか*	35.0	27.3	-	23.5	42.1	46.7	33.3	35.7	40.0	25.0	35.0	25.0
3-3 上記(3-2)の一覧に掲載したすべての精密検査機関には、あらかじめ精密検査結果の報告を依頼したか*	30.0	27.3	-	23.5	31.6	40.0	28.6	35.7	30.0	25.0	30.0	25.0
<b>【4】 精密検査結果の把握、精密検査未受診者の特定と受診勧奨</b>												
4-1 精密検査方法及び、精密検査(治療)結果を把握したか*	90.0	100	-	94.1	89.5	100	90.5	100	90.0	90.0	90.0	90.0
4-2 精密検査方法及び、精密検査(治療)結果が不明の者については、本人もしくは精密検査機関への照会等により、結果を確認したか*	70.0	72.7	-	76.5	68.4	80.0	71.4	78.6	75.0	75.0	75.0	75.0
4-3 個人毎の精密検査方法及び、精密検査(治療)結果を、市区町村、検診機関(医療機関)、精密検査機関が共有したか*	80.0	81.8	-	70.6	73.7	73.3	76.2	71.4	80.0	70.0	80.0	70.0
4-4 過去5年間の精密検査方法及び、精密検査(治療)結果を記録しているか*	90.0	100	-	76.5	89.5	93.3	90.5	92.9	90.0	90.0	90.0	90.0
4-5 精密検査未受診と精密検査結果未把握を定義に従って区別し、精密検査未受診者を特定したか*	80.0	81.8	-	70.6	78.9	73.3	81.0	78.6	80.0	70.0	80.0	70.0
4-6 精密検査未受診者に精密検査の受診勧奨を行ったか*	80.0	72.7	-	64.7	78.9	66.7	81.0	71.4	75.0	60.0	75.0	60.0
<b>【5】 地域保健・健康増進事業報告</b>												
5-1 がん検診結果や精密検査結果の最終報告(令和2年度地域保健・健康増進事業報告)を行ったか*	100	100	-	100	100	100	100	100	100	100	100	100
5-2 がん検診の結果について、地域保健・健康増進事業報告の全項目を計上できるよう、委託先(検診機関(医療機関)、医師会など)に報告を求めたか*	95.0	100	-	100	94.7	100	95.2	100	95.0	95.0	95.0	95.0
5-3 がん検診の結果について、委託先からの報告内容が地域保健・健康増進事業報告を網羅できていない場合、改善を求めたか*	95.0	90.9	-	94.1	94.7	86.7	95.2	85.7	95.0	90.0	90.0	90.0
5-4 精密検査結果について、地域保健・健康増進事業報告の全項目を計上できるよう、委託先(検診機関(医療機関)、精密検査機関、医師会など)に報告を求めたか*	95.0	90.9	-	94.1	94.7	93.3	95.2	92.9	95.0	90.0	95.0	90.0
5-5 精密検査結果について、委託先からの報告内容が地域保健・健康増進事業報告を網羅できていない場合、改善を求めたか*	85.0	90.9	-	82.4	84.2	80.0	85.7	78.6	85.0	80.0	85.0	80.0
<b>【6】 検診機関(医療機関)の質の担保</b>												
6-1 委託先検診機関(医療機関)を、仕様書の内容に基づいて選定したか*	75.0	81.8	-	76.5	73.7	73.3	76.2	71.4	75.0	75.0	75.0	75.0
6-2 仕様書(もしくは実施要綱)の内容は、「仕様書に明記すべき必要最低限の精度管理項目」を満たしたか*	65.0	45.5	-	52.9	63.2	46.7	61.9	42.9	60.0	55.0	60.0	55.0
6-3 検診終了後に、委託先検診機関(医療機関)で仕様書(もしくは実施要綱)の内容が遵守されたことを確認したか*	40.0	36.4	-	35.3	36.8	33.3	38.1	35.7	35.0	35.0	35.0	35.0
6-4 検診機関(医療機関)に精度管理評価を個別にフィードバックしたか*	20.0	27.3	-	23.5	15.8	20.0	23.8	21.4	25.0	20.0	25.0	20.0
6-5 「検診機関用チェックリスト」の遵守状況をフィードバックしたか*	15.0	18.2	-	17.6	15.8	13.3	19.0	14.3	20.0	15.0	15.0	15.0
6-6 検診機関(医療機関)毎のプロセス指標値を集計してフィードバックしたか*	15.0	18.2	-	11.8	10.5	13.3	14.3	14.3	15.0	10.0	15.0	10.0
6-7 上記(6-4.6-5.6-6)の結果をふまえて、課題のある検診機関(医療機関)に改善策をフィードバックしたか*	10.0	9.1	-	5.9	10.5	6.7	9.5	7.1	10.0	5.0	10.0	5.0

表5 チェックリスト実施率（令和元年度の精度管理指標の把握に関する項目）

	実施したと回答した市区町村割合(%)											
	胃		胃		大腸		肺		乳		子宮頸	
	(エックス線)		(内視鏡)									
	集団	個別	集団	個別	集団	個別	集団	個別	集団	個別	集団	個別
集計対象市区町村数	21	11	0	14	20	15	21	14	20	20	20	20
集計対象市区町村割合(%)	100	52.4	0	66.7	95.2	71.4	100	66.7	95.2	95.2	95.2	95.2
<b>【7】 受診率（受診者数）の集計</b>												
7-1 受診率を集計したか*	100	100	-	100	100	100	100	100	100	95.0	100	95.0
7-2 受診率を性別・年齢5歳階級別に集計したか*	90.5	81.8	-	100	90.0	86.7	90.5	85.7	90.0	85.0	90.0	85.0
7-3 受診者数を検診機関別に集計したか*	100	100	-	100	100	100	100	100	100	95.0	100	95.0
7-4 受診者数を検診受診歴別に集計したか*	95.2	90.9	-	92.9	95.0	93.3	95.2	92.9	95.0	85.0	95.0	85.0
<b>【8】 要精検率の集計</b>												
8-1 要精検率を集計したか*	95.2	100	-	92.9	95.0	100	95.2	100	95.0	95.0	95.0	90.0
8-2 要精検率を性別・年齢5歳階級別に集計したか*	90.5	81.8	-	92.9	90.0	86.7	90.5	85.7	90.0	80.0	90.0	80.0
8-3 要精検率を検診機関別に集計したか*	90.5	90.9	-	85.7	90.0	93.3	85.7	85.7	90.0	85.0	90.0	80.0
8-4 要精検率を検診受診歴別に集計したか*	85.7	81.8	-	92.9	85.0	86.7	85.7	85.7	85.0	80.0	85.0	80.0
<b>【9】 精検受診率の集計</b>												
9-1 精検受診率を集計したか*	95.2	100	-	100	95.0	100	95.2	100	95.0	90.0	95.0	90.0
9-2 精検受診率を性別・年齢5歳階級別に集計したか*	90.5	81.8	-	100	90.0	86.7	90.5	85.7	90.0	80.0	90.0	80.0
9-3 精検受診率を検診機関別に集計したか*	85.7	90.9	-	85.7	85.0	93.3	81.0	85.7	85.0	80.0	85.0	80.0
9-4 精検受診率を検診受診歴別に集計したか*	85.7	81.8	-	92.9	85.0	86.7	85.7	85.7	85.0	80.0	85.0	80.0
<b>【10】 精検未受診率の集計</b>												
10-1 精検未受診率を集計したか*	85.7	90.9	-	85.7	85.0	93.3	85.7	92.9	90.0	85.0	90.0	85.0
<b>【11】 がん発見率の集計</b>												
11-1 がん発見率を集計したか*	85.7	90.9	-	85.7	85.0	93.3	85.7	92.9	85.0	80.0	85.0	80.0
11-2 がん発見率を性別・年齢5歳階級別に集計したか*	85.7	81.8	-	85.7	85.0	86.7	85.7	85.7	85.0	75.0	85.0	75.0
11-3 がん発見率を検診機関別に集計したか*	85.7	90.9	-	78.6	85.0	93.3	81.0	85.7	85.0	75.0	85.0	75.0
11-4 がん発見率を検診受診歴別に集計したか*	85.7	72.7	-	78.6	85.0	80.0	85.7	78.6	85.0	70.0	85.0	70.0
11-5 がん発見率を検査方法別に集計したか*	-	-	-	-	-	-	-	-	80.0	70.0	-	-
<b>【12】 陽性反応適中度の集計</b>												
12-1 陽性反応適中度を集計したか*	71.4	72.7	-	71.4	70.0	73.3	66.7	71.4	75.0	60.0	75.0	60.0
12-2 陽性反応適中度を性別・年齢5歳階級別に集計したか*	71.4	72.7	-	71.4	70.0	73.3	71.4	71.4	75.0	60.0	75.0	60.0
12-3 陽性反応適中度を検診機関別に集計したか*	71.4	63.6	-	71.4	70.0	66.7	66.7	57.1	75.0	50.0	75.0	50.0
12-4 陽性反応適中度を検診受診歴別に集計したか*	71.4	63.6	-	64.3	70.0	66.7	71.4	64.3	75.0	55.0	75.0	55.0
12-5 陽性反応適中度を検査方法別に集計したか*	-	-	-	-	-	-	-	-	70.0	55.0	-	-
<b>【13】 早期がん割合の集計</b>												
13-1 早期がん割合を集計したか*	81.0	90.9	-	92.9	80.0	86.7	81.0	85.7	80.0	75.0	-	-
13-2 早期がん割合を性別・年齢5歳階級別に集計したか*	81.0	81.8	-	92.9	80.0	80.0	81.0	78.6	80.0	70.0	-	-
13-3 早期がん割合を検診機関別に集計したか*	81.0	90.9	-	85.7	80.0	80.0	76.2	71.4	75.0	65.0	-	-
13-4 早期がん割合を検診受診歴別に集計したか*	81.0	81.8	-	92.9	80.0	80.0	81.0	78.6	80.0	70.0	-	-
13-5 早期がん割合を検査方法別に集計したか*	-	-	-	-	-	-	-	-	70.0	70.0	-	-
<b>【14】 粘膜内がん、非浸潤がんの集計</b>												
14-1 粘膜内がんを集計したか*	81.0	81.8	-	85.7	80.0	80.0	-	-	-	-	-	-
非浸潤がんを集計したか*	-	-	-	-	-	-	-	-	85.0	70.0	-	-
<b>【15】 上皮内病変（CIN・AISなど）数の集計</b>												
15-1 上皮内病変(CIN・AISなど)数を集計したか(区分毎)*	-	-	-	-	-	-	-	-	-	-	90.0	80.0
15-2 上皮内病変(CIN・AISなど)数を年齢5歳階級別に集計したか(区分毎)*	-	-	-	-	-	-	-	-	-	-	85.0	75.0
15-3 上皮内病変(CIN・AISなど)数を検診機関別に集計したか(区分毎)*	-	-	-	-	-	-	-	-	-	-	85.0	65.0
15-4 上皮内病変(CIN・AISなど)数を検診受診歴別に集計したか(区分毎)*	-	-	-	-	-	-	-	-	-	-	90.0	80.0
<b>【16】 進行度がA期のがん割合の集計</b>												
16-1 進行度がA期のがん割合を集計したか*	-	-	-	-	-	-	-	-	-	-	90.0	80.0
16-2 進行度がA期のがん割合を年齢5歳階級別に集計したか*	-	-	-	-	-	-	-	-	-	-	85.0	75.0
16-3 進行度がA期のがん割合を検診機関別に集計したか*	-	-	-	-	-	-	-	-	-	-	85.0	65.0
16-4 進行度がA期のがん割合を検診受診歴別に集計したか*	-	-	-	-	-	-	-	-	-	-	85.0	75.0

\* 「事業評価のためのチェックリスト・市区町村用」に記載されている項目

国立がん研究センター がん情報サービス [https://ganjoho.jp/med\\_pro/pre\\_scr/screening/check\\_list.html](https://ganjoho.jp/med_pro/pre_scr/screening/check_list.html)

### 3 プロセス指標値(長崎県)

表6 市区町村別のプロセス指標値

胃がん(エックス線)

自治体名	受診者数(人)			令和元年度プロセス指標値(男女計 50~74歳)											
	集団	個別	計	要精検率(%)			精検受診率(%)			がん発見率(%)			陽性反応適中度(%)		
				集団	個別	計	集団	個別	計	集団	個別	計	集団	個別	計
全国	1,296,836	381,217	1,678,053	6.8	7.3	6.9	83.3	72.8	80.8	0.11	0.10	0.11	1.69	1.34	1.61
長崎県	7,973	1,573	9,546	4.8	8.3	5.4	92.9	73.3	87.9	0.08	0	0.06	1.58	0	1.17
長崎市	371	97	468	6.7	15.5	8.5	96.0	80.0	90.0	0	0	0	0	0	0
佐世保市	653	144	797	5.4	8.3	5.9	100	66.7	91.5	0.15	0	0.13	2.86	0	2.13
島原市	257	31	288	10.9	9.7	10.8	96.4	66.7	93.5	0	0	0	0	0	0
諫早市	268	194	462	5.2	8.8	6.7	71.4	82.4	77.4	0	0	0	0	0	0
大村市	115	115	230	5.2	13.0	9.1	83.3	73.3	76.2	0	0	0	0	0	0
平戸市	374	23	397	6.7	4.3	6.5	68.0	100	69.2	0	0	0	0	0	0
松浦市	615	-	615	2.0	-	2.0	100	-	100	0	-	0	0	-	0
対馬市	201	-	201	7.0	-	7.0	92.9	-	92.9	0.50	-	0.50	7.14	-	7.14
壱岐市	60	47	107	6.7	4.3	5.6	100	50.0	83.3	1.67	0	0.93	25.00	0	16.67
五島市	657	-	657	4.9	-	4.9	93.8	-	93.8	0	-	0	0	-	0
西海市	588	-	588	3.2	-	3.2	100	-	100	0	-	0	0	-	0
雲仙市	607	292	899	5.1	11.3	7.1	90.3	66.7	78.1	0.16	0	0.11	3.23	0	1.56
南島原市	853	352	1,205	4.7	4.8	4.7	100	76.5	93.0	0.12	0	0.08	2.50	0	1.75
長与町	198	243	441	5.6	6.2	5.9	100	73.3	84.6	0	0	0	0	0	0
時津町	193	35	228	7.3	2.9	6.6	85.7	100	86.7	0	0	0	0	0	0
東彼杵町	319	-	319	3.4	-	3.4	100	-	100	0	-	0	0	-	0
川棚町	466	-	466	3.6	-	3.6	94.1	-	94.1	0	-	0	0	-	0
波佐見町	318	-	318	5.3	-	5.3	94.1	-	94.1	0.31	-	0.31	5.88	-	5.88
小値賀町	87	-	87	3.4	-	3.4	66.7	-	66.7	0	-	0	0	-	0
佐々町	694	-	694	2.6	-	2.6	94.4	-	94.4	0	-	0	0	-	0
新上五島町	79	-	79	5.1	-	5.1	100	-	100	0	-	0	0	-	0

胃がん(内視鏡)

自治体名	受診者数(人)			令和元年度プロセス指標値(男女計 50~74歳)											
	集団	個別	計	要精検率(%)			精検受診率(%)			がん発見率(%)			陽性反応適中度(%)		
				集団	個別	計	集団	個別	計	集団	個別	計	集団	個別	計
全国	15,632	764,129	779,761	4.3	7.5	7.4	83.9	94.0	93.9	0.15	0.29	0.29	3.59	3.92	3.92
長崎県	-	29,170	29,170	-	4.2	4.2	-	92.5	92.5	-	0.26	0.26	-	6.30	6.30
長崎市	-	6,085	6,085	-	4.1	4.1	-	99.6	99.6	-	0.39	0.39	-	9.60	9.60
佐世保市	-	8,705	8,705	-	2.9	2.9	-	99.2	99.2	-	0.26	0.26	-	9.16	9.16
島原市	-	857	857	-	4.3	4.3	-	100	100	-	0.47	0.47	-	10.81	10.81
諫早市	-	3,921	3,921	-	2.0	2.0	-	100	100	-	0.13	0.13	-	6.25	6.25
大村市	-	2,846	2,846	-	2.9	2.9	-	68.7	68.7	-	0.14	0.14	-	4.82	4.82
平戸市	-	782	782	-	11.4	11.4	-	65.2	65.2	-	0	0	-	0	0
松浦市	-	143	143	-	0	0	-	-	-	-	-	-	-	-	-
対馬市	-	2,175	2,175	-	5.1	5.1	-	100	100	-	0.28	0.28	-	5.45	5.45
壱岐市	-	1,496	1,496	-	7.2	7.2	-	100	100	-	0.20	0.20	-	2.80	2.80
五島市	-	-	-	-	-	-	-	-	-	-	-	-	-	-	-
西海市	-	269	269	-	3.3	3.3	-	88.9	88.9	-	0.74	0.74	-	22.22	22.22
雲仙市	-	-	-	-	-	-	-	-	-	-	-	-	-	-	-
南島原市	-	-	-	-	-	-	-	-	-	-	-	-	-	-	-
長与町	-	419	419	-	3.3	3.3	-	35.7	35.7	-	0.24	0.24	-	7.14	7.14
時津町	-	-	-	-	-	-	-	-	-	-	-	-	-	-	-
東彼杵町	-	-	-	-	-	-	-	-	-	-	-	-	-	-	-
川棚町	-	142	142	-	-	0	-	-	-	-	-	-	-	-	-
波佐見町	-	-	-	-	-	-	-	-	-	-	-	-	-	-	-
小値賀町	-	-	-	-	-	-	-	-	-	-	-	-	-	-	-
佐々町	-	133	133	-	0.8	0.8	-	100	100	-	0	0	-	0	0
新上五島町	-	1,197	1,197	-	16.0	16.0	-	88.5	88.5	-	0.42	0.42	-	2.60	2.60

大腸がん

自治体名	受診者数(人)			令和元年度プロセス指標値(男女計 40~74歳)											
	集団	個別	計	要精検率(%)			精検受診率(%)			がん発見率(%)			陽性反応適中度(%)		
				集団	個別	計	集団	個別	計	集団	個別	計	集団	個別	計
全国	2,641,863	3,127,632	5,769,495	5.7	7.1	6.5	76.2	67.7	71.1	0.17	0.23	0.20	2.98	3.23	3.13
長崎県	21,537	38,209	59,746	6.7	9.6	8.6	75.6	69.4	71.2	0.20	0.26	0.24	2.98	2.66	2.75
長崎市	2,060	5,917	7,977	6.7	10.2	9.3	71.0	72.0	71.8	0.53	0.49	0.50	7.97	4.81	5.40
佐世保市	2,090	8,863	10,953	6.0	8.4	7.9	92.0	80.9	82.5	0.33	0.23	0.25	5.60	2.70	3.11
島原市	-	1,666	1,666	-	15.2	15.2	-	83.0	83.0	-	0.18	0.18	-	1.19	1.19
諫早市	622	5,234	5,856	6.9	8.4	8.3	81.4	63.8	65.4	0.32	0.27	0.27	4.65	3.17	3.30
大村市	960	3,795	4,755	5.1	9.4	8.5	69.4	54.2	56.0	0	0.13	0.11	0	1.40	1.23
平戸市	1,036	924	1,960	9.3	11.9	10.5	58.3	54.5	56.3	0	0.11	0.05	0	0.91	0.49
松浦市	1,661	28	1,689	5.4	0	5.3	67.8	-	67.8	0.18	-	0.18	3.33	-	3.33
対馬市	301	2,395	2,696	5.6	10.0	9.5	76.5	63.6	64.5	0	0.29	0.26	0	2.93	2.73
壱岐市	117	1,144	1,261	5.1	6.5	6.3	100	85.1	86.3	0.85	0.35	0.40	16.67	5.41	6.25
五島市	1,500	1,415	2,915	5.9	12.2	9.0	84.3	79.7	81.2	0.07	0.35	0.21	1.12	2.91	2.30
西海市	1,777	-	1,777	7.5	-	7.5	84.3	-	84.3	0.11	-	0.11	1.49	-	1.49
雲仙市	1,249	1,443	2,692	5.8	7.8	6.9	71.2	58.0	63.2	0.24	0	0.11	4.11	0	1.62
南島原市	1,790	1,761	3,551	5.9	7.7	6.8	77.1	30.9	51.0	0.06	0.11	0.08	0.95	1.47	1.24
長与町	1,294	1,616	2,910	9.6	10.1	9.9	79.0	69.5	73.6	0.31	0.31	0.31	3.23	3.05	3.13
時津町	436	455	891	6.9	3.7	5.3	43.3	82.4	57.4	0	0	0	0	0	0
東彼杵町	713	-	713	5.6	-	5.6	70.0	-	70.0	0.14	-	0.14	2.50	-	2.50
川棚町	1,036	-	1,036	6.6	-	6.6	88.2	-	88.2	0.19	-	0.19	2.94	-	2.94
波佐見町	839	-	839	6.7	-	6.7	82.1	-	82.1	0	-	0	0	-	0
小値賀町	230	-	230	18.3	-	18.3	66.7	-	66.7	0	-	0	0	-	0
佐々町	1,574	-	1,574	6.1	-	6.1	68.8	-	68.8	0.32	-	0.32	5.21	-	5.21
新上五島町	252	1,553	1,805	8.7	17.2	16.0	59.1	72.7	71.6	0	0.19	0.17	0	1.12	1.04

肺がん

自治体名	受診者数(人)			令和元年度プロセス指標値(男女計 40~74歳)											
	集団	個別	計	要精検率(%)			精検受診率(%)			がん発見率(%)			陽性反応適中度(%)		
				集団	個別	計	集団	個別	計	集団	個別	計	集団	個別	計
全国	3,034,786	2,198,105	5,232,891	1.6	2.1	1.8	85.8	81.5	83.7	0.05	0.04	0.04	2.85	1.99	2.43
長崎県	28,227	44,783	73,010	1.6	2.6	2.2	90.7	82.6	84.8	0.07	0.07	0.07	4.30	2.80	3.22
長崎市	2,530	8,607	11,137	2.9	2.6	2.7	89.0	85.2	86.1	0.12	0.09	0.10	4.11	3.59	3.72
佐世保市	2,552	10,476	13,028	0.5	1.7	1.5	100	93.2	93.7	0.04	0.07	0.06	7.14	3.98	4.21
島原市	2,131	236	2,367	2.0	7.6	2.6	93.0	100	95.1	0.23	0.42	0.25	11.63	5.56	9.84
諫早市	902	7,392	8,294	1.2	3.5	3.2	100	80.1	80.9	0	0.09	0.08	0	2.73	2.62
大村市	1,119	4,526	5,645	0	4.3	3.4	-	60.8	60.8	0	0.04	0.04	0	1.03	1.03
平戸市	1,291	864	2,155	1.6	2.2	1.9	90.5	84.2	87.5	0	0	0	0	0	0
松浦市	1,730	-	1,730	1.6	-	1.6	92.9	-	92.9	0	0	0	0	0	0
対馬市	303	2,628	2,931	1.3	0.4	0.5	75.0	80.0	78.6	0.33	0	0.03	25.00	0	7.14
壱岐市	147	1,170	1,317	2.7	3.7	3.6	100	86.0	87.2	0	0	0	0	0	0
五島市	2,143	677	2,820	2.4	1.5	2.2	94.2	90.0	93.5	0.09	0	0.07	3.85	0	3.23
西海市	2,138	-	2,138	1.9	-	1.9	92.5	-	92.5	0.05	-	0.05	2.50	-	2.50
雲仙市	1,929	1,886	3,815	1.7	0	0.9	90.9	-	90.9	0.10	-	0.05	6.06	-	6.06
南島原市	3,026	1,897	4,923	0.9	0.5	0.8	92.9	77.8	89.2	0.03	0.05	0.04	3.57	11.11	5.41
長与町	487	1,966	2,453	1.2	2.5	2.3	100	98.0	98.2	0	0.31	0.24	0	12.00	10.71
時津町	438	754	1,192	2.1	1.2	1.5	77.8	100	88.9	0	0	0	0	0	0
東彼杵町	785	-	785	1.8	-	1.8	85.7	-	85.7	0	-	0	0	-	0
川棚町	1,196	-	1,196	0.9	-	0.9	100	-	100	0	-	0	0	-	0
波佐見町	977	-	977	1.6	-	1.6	87.5	-	87.5	0.10	-	0.10	6.25	-	6.25
小値賀町	306	-	306	2.6	-	2.6	50.0	-	50.0	0	-	0	0	-	0
佐々町	1,735	-	1,735	1.3	-	1.3	87.0	-	87.0	0.12	-	0.12	8.70	-	8.70
新上五島町	362	1,704	2,066	1.1	7.3	6.2	75.0	90.4	89.9	0	0	0	0	0	0

乳がん

自治体名	受診者数(人)			令和元年度プロセス指標値(女 40~74歳)											
	集団	個別	計	要精検率(%)			精検受診率(%)			がん発見率(%)			陽性反応適中度(%)		
				集団	個別	計	集団	個別	計	集団	個別	計	集団	個別	計
全国	1,294,852	1,487,879	2,782,731	4.7	7.2	6.0	91.6	88.3	89.5	0.28	0.34	0.31	5.84	4.79	5.17
長崎県	12,876	15,985	28,861	4.7	9.0	7.1	96.5	90.3	92.2	0.34	0.48	0.42	7.33	5.35	5.93
長崎市	587	4,508	5,095	5.5	13.5	12.5	96.9	93.7	93.9	0.68	0.84	0.82	12.50	6.26	6.57
佐世保市	1,482	4,537	6,019	6.4	7.0	6.8	97.9	95.9	96.4	0.67	0.37	0.45	10.53	5.38	6.57
島原市	871	16	887	3.2	0	3.2	100	-	100	0.23	-	0.23	7.14	-	7.14
諫早市	367	1,454	1,821	5.4	7.1	6.8	100	88.3	90.2	0.27	0.34	0.33	5.00	4.85	4.88
大村市	-	1,317	1,317	-	7.4	7.4	-	94.9	94.9	-	0.23	0.23	-	3.06	3.06
平戸市	663	358	1,021	2.3	13.7	6.3	100	73.5	79.7	0	0	0	0	0	0
松浦市	1,439	3	1,442	3.5	0	3.5	98.0	-	98.0	0.14	-	0.14	4.00	-	4.00
対馬市	620	91	711	4.8	6.6	5.1	100	100	100	0.16	0	0.14	3.33	0	2.78
壱岐市	242	481	723	5.0	5.4	5.3	100	76.9	84.2	0.83	0.62	0.69	16.67	11.54	13.16
五島市	820	332	1,152	4.9	7.2	5.6	95.0	83.3	90.6	0.37	0.60	0.43	7.50	8.33	7.81
西海市	531	248	779	6.2	7.3	6.5	97.0	83.3	92.2	0.56	0	0.39	9.09	0	5.88
雲仙市	1,127	597	1,724	3.2	6.5	4.4	91.7	56.4	73.3	0.09	0.17	0.12	2.78	2.56	2.67
南島原市	626	560	1,186	3.8	9.8	6.7	87.5	63.6	70.9	0	0.71	0.34	0	7.27	5.06
長与町	362	814	1,176	8.8	4.5	5.9	93.8	89.2	91.3	0.28	0.37	0.34	3.13	8.11	5.80
時津町	248	403	651	2.8	1.5	2.0	100	100	100	0.40	0	0.15	14.29	0	7.69
東彼杵町	208	50	258	5.3	34.0	10.9	100	100	100	0.96	2.00	1.16	18.18	5.88	10.71
川棚町	996	5	1,001	4.6	0	4.6	91.3	-	91.3	0.40	-	0.40	8.70	-	8.70
波佐見町	519	10	529	4.0	30.0	4.5	95.2	100	95.8	0.19	0	0.19	4.76	0	4.17
小値賀町	138	-	138	4.3	-	4.3	100	-	100	0	-	0	0	-	0
佐々町	664	11	675	5.6	9.1	5.6	100	100	100	0.60	0	0.59	10.81	0	10.53
新上五島町	366	190	556	6.8	18.4	10.8	96.0	88.6	91.7	0.55	0	0.36	8.00	0	3.33

子宮頸がん

自治体名	受診者数(人)			令和元年度プロセス指標値(女 20~74歳)											
	集団	個別	計	要精検率(%)			精検受診率(%)			がん発見率(%)			陽性反応適中度(%)		
				集団	個別	計	集団	個別	計	集団	個別	計	集団	個別	計
全国	1,035,734	2,904,396	3,940,130	1.4	2.5	2.2	84.4	72.9	74.8	0.02	0.03	0.02	1.24	1.05	1.09
長崎県	12,272	33,726	45,998	1.7	3.8	3.3	93.1	80.0	81.8	0.04	0.07	0.06	2.46	1.70	1.81
長崎市	672	10,921	11,593	1.3	5.2	5.0	100	73.6	74.0	0	0.06	0.06	0	1.23	1.21
佐世保市	1,256	8,784	10,040	1.8	3.4	3.2	100	94.1	94.5	0.16	0.10	0.11	9.09	2.97	3.38
島原市	715	2,371	3,086	0.7	3.7	3.0	100	93.2	93.5	0.14	0.13	0.13	20.00	3.41	4.30
諫早市	275	3,445	3,720	0.4	2.5	2.3	0	61.6	60.9	0	0	0	0	0	0
大村市	-	2,958	2,958	-	2.7	2.7	-	72.2	72.2	-	0.10	0.10	-	3.80	3.80
平戸市	556	167	723	2.0	0.6	1.7	81.8	100	83.3	0	0	0	0	0	0
松浦市	1,319	5	1,324	1.7	0	1.7	86.4	-	86.4	0	-	0	0	-	0
対馬市	1,210	67	1,277	1.7	1.5	1.7	95.2	100	95.5	0	0	0	0	0	0
壱岐市	209	641	850	1.4	1.4	1.4	100	100	100	0	0	0	0	0	0
五島市	691	1,179	1,870	2.3	5.0	4.0	100	84.7	88.0	0	0	0	0	0	0
西海市	548	296	844	2.0	2.4	2.1	90.9	85.7	88.9	0	0	0	0	0	0
雲仙市	1,070	433	1,503	1.1	1.2	1.1	100	80.0	94.1	0	0	0	0	0	0
南島原市	584	591	1,175	1.9	2.7	2.3	90.9	50.0	66.7	0.17	0	0.09	9.09	0	3.70
長与町	403	927	1,330	1.2	3.5	2.8	100	90.6	91.9	0	0	0	0	0	0
時津町	248	698	946	2.0	5.0	4.2	100	85.7	87.5	0	0	0	0	0	0
東彼杵町	168	80	248	1.2	3.8	2.0	50.0	33.3	40.0	0	0	0	0	0	0
川棚町	929	10	939	1.9	0	1.9	100	-	100	0.11	-	0.11	5.56	-	5.56
波佐見町	303	-	303	2.0	-	2.0	100	-	100	0	-	0	0	-	0
小値賀町	143	-	143	2.1	-	2.1	66.7	-	66.7	0	-	0	0	-	0
佐々町	648	7	655	1.9	0	1.8	83.3	-	83.3	0	-	0	0	-	0
新上五島町	325	146	471	2.5	0	1.7	87.5	-	87.5	0	-	0	0	-	0



# 【熊本県】都道府県別がん検診実施状況

## 1 指針に基づくがん検診実施状況(熊本県)

表1 指針に基づく検診実施状況(令和3年度の検診実施状況)

	実施したと回答した市区町村割合(%)				
	胃 <sup>*1</sup>	大腸	肺	乳	子宮頸
集計対象市区町村数	45	45	45	45	45
集計対象市区町村割合(%)	100	100	100	100	100
指針に基づく対象年齢で検診を実施した <sup>*1 *2</sup>	0	71.1	48.9	71.1	95.6
指針に基づく受診間隔 <sup>*</sup> で検診を実施した <sup>*1 *2</sup>	0	100	93.3	8.9	8.9

\*1 平成28年2月の指針改定に伴い、胃がん検診ではそれまで対象年齢は「40歳以上、上限制限なし」、受診間隔は「年1回」であったのが、それぞれ「50歳以上、上限制限なし(ただし、胃部エックス線検査については、当分の間、40歳以上の者を対象としても差し支えない。)」」「同一人にとって受診機会は毎年あるが、原則2年に1回の受診間隔(ただし、胃部エックス線検査については、当分の間、年1回実施しても差し支えない)」に変更された。  
よって、平成29年度調査(平成28年度検診体制)以降は、胃がん検診の対象年齢は「50歳以上、上限制限なし」、受診間隔は「2年に1回」と回答した場合のみ指針に基づくものとして集計している。

\*2 令和3年度調査(令和2年度検診体制)以降、指針に基づく検診方法(14ページ参照)の対象年齢と受診間隔の回答をもとに集計した。

表2 指針に基づかない検診実施状況(令和3年度の検診実施状況)

	実施したと回答した市区町村割合(%)
集計対象市区町村数	45
集計対象市区町村割合(%)	100
指針以外の何らかの部位で検診を実施した	91.1
前立腺がん検診(PSA検査)を実施した	88.9
子宮体がん検診(細胞診)を実施した	2.2
エコーによる検診(肝臓、卵巣、甲状腺)を実施した	73.3
その他の何らかの検診を実施した	11.1

2 市区町村用がん検診チェックリスト実施率(熊本県)

表3 チェックリスト実施率(全項目)

	実施したと回答した市区町村割合(%)											
	胃		胃		大腸		肺		乳		子宮頸	
	(エックス線)	(内視鏡)	集団	個別	集団	個別	集団	個別	集団	個別	集団	個別
集計対象市区町村数	42	16	5	16	41	23	42	17	41	37	42	39
集計対象市区町村割合(%)	93.3	35.6	11.1	35.6	91.1	51.1	93.3	37.8	91.1	82.2	93.3	86.7
チェックリスト全項目の実施率*	75.0	57.9	63.5	55.4	77.3	61.6	75.3	56.5	74.5	63.2	75.1	64.0

表4 チェックリスト実施率(令和3年度の検診体制整備に関する項目)

	実施したと回答した市区町村割合(%)											
	胃		胃		大腸		肺		乳		子宮頸	
	(エックス線)	(内視鏡)	集団	個別	集団	個別	集団	個別	集団	個別	集団	個別
集計対象市区町村数	42	16	6	18	42	24	42	17	42	37	42	39
集計対象市区町村割合(%)	93.3	35.6	13.3	40.0	93.3	53.3	93.3	37.8	93.3	82.2	93.3	86.7
<b>【1】 検診対象者</b>												
1-1 対象者全員の氏名を記載した名簿を、住民台帳などに基づいて作成したか*	97.6	93.8	100	94.4	97.6	95.8	97.6	94.1	97.6	94.6	97.6	94.9
1-2 対象者全員に、個別に受診勧奨を行ったか*	81.0	81.3	100	77.8	83.3	79.2	83.3	88.2	83.3	81.1	83.3	76.9
1-3 受診勧奨を行った住民のうち未受診者全員に対し、再度の受診勧奨を個人毎(手紙・電話・訪問等)に行ったか*	2.4	6.3	0	5.6	9.5	4.2	7.1	5.9	4.8	16.2	4.8	10.3
1-4 対象者数(推計でも可)を把握したか*	95.2	93.8	83.3	94.4	95.2	91.7	95.2	88.2	95.2	94.6	95.2	94.9
<b>【2】 受診者の情報管理</b>												
2-1 個人別の受診(記録)台帳またはデータベースを作成したか*	88.1	75.0	83.3	83.3	88.1	79.2	88.1	76.5	88.1	86.5	88.1	87.2
2-2 過去5年間の受診歴を記録しているか*	92.9	62.5	66.7	55.6	92.9	70.8	92.9	58.8	92.9	78.4	92.9	79.5
<b>【3】 受診者への説明、及び要精検者への説明</b>												
3-1 受診勧奨時に、「検診機関用チェックリスト 1.受診者への説明」が全項目記載された資料を、全員に個別配布したか*	88.1	62.5	100	66.7	85.7	75.0	85.7	64.7	88.1	75.7	88.1	74.4
3-2 要精検者全員に対し、受診可能な精密検査機関名(医療機関名)の一覧を提示したか*	45.2	50.0	66.7	44.4	50.0	50.0	47.6	41.2	45.2	45.9	45.2	43.6
3-3 上記(3-2)の一覧に掲載したすべての精密検査機関には、あらかじめ精密検査結果の報告を依頼したか*	35.7	31.3	66.7	33.3	38.1	33.3	38.1	23.5	35.7	35.1	35.7	35.9
<b>【4】 精密検査結果の把握、精密検査未受診者の特定と受診勧奨</b>												
4-1 精密検査方法及び、精密検査(治療)結果を把握したか*	90.5	75.0	66.7	77.8	90.5	75.0	90.5	70.6	88.1	81.1	88.1	82.1
4-2 精密検査方法及び、精密検査(治療)結果が不明の者については、本人もしくは精密検査機関への照会等により、結果を確認したか*	83.3	68.8	66.7	66.7	83.3	62.5	83.3	64.7	83.3	70.3	83.3	74.4
4-3 個人毎の精密検査方法及び、精密検査(治療)結果を、市区町村、検診機関(医療機関)、精密検査機関が共有したか*	83.3	62.5	66.7	66.7	85.7	62.5	85.7	58.8	83.3	67.6	81.0	71.8
4-4 過去5年間の精密検査方法及び、精密検査(治療)結果を記録しているか*	59.5	50.0	33.3	38.9	61.9	41.7	59.5	41.2	59.5	54.1	59.5	53.8
4-5 精密検査未受診と精密検査結果未把握を定義に従って区別し、精密検査未受診者を特定したか*	78.6	68.8	50.0	72.2	83.3	66.7	81.0	64.7	78.6	67.6	78.6	71.8
4-6 精密検査未受診者に精密検査の受診勧奨を行ったか*	81.0	68.8	66.7	61.1	83.3	62.5	83.3	58.8	81.0	54.1	81.0	61.5
<b>【5】 地域保健・健康増進事業報告</b>												
5-1 がん検診結果や精密検査結果の最終報告(令和2年度地域保健・健康増進事業報告)を行ったか*	100	87.5	100	88.9	100	91.7	100	88.2	100	94.6	100	94.9
5-2 がん検診の結果について、地域保健・健康増進事業報告の全項目を計上できるよう、委託先(検診機関(医療機関)、医師会など)に報告を求めたか*	92.9	75.0	100	77.8	92.9	83.3	92.9	76.5	92.9	86.5	92.9	87.2
5-3 がん検診の結果について、委託先からの報告内容が地域保健・健康増進事業報告を網羅できていない場合、改善を求めたか*	90.5	81.3	83.3	83.3	90.5	83.3	90.5	76.5	90.5	83.8	90.5	84.6
5-4 精密検査結果について、地域保健・健康増進事業報告の全項目を計上できるよう、委託先(検診機関(医療機関)、精密検査機関、医師会など)に報告を求めたか*	90.5	68.8	100	72.2	90.5	79.2	90.5	70.6	90.5	78.4	90.5	79.5
5-5 精密検査結果について、委託先からの報告内容が地域保健・健康増進事業報告を網羅できていない場合、改善を求めたか*	85.7	68.8	83.3	72.2	85.7	75.0	85.7	64.7	85.7	75.7	85.7	76.9
<b>【6】 検診機関(医療機関)の質の担保</b>												
6-1 委託先検診機関(医療機関)を、仕様書の内容に基づいて選定したか*	76.2	62.5	83.3	66.7	78.6	62.5	76.2	52.9	76.2	67.6	76.2	64.1
6-2 仕様書(もしくは実施要綱)の内容は、「仕様書に明記すべき必要最低限の精度管理項目」を満たしたか*	69.0	62.5	83.3	66.7	71.4	58.3	69.0	52.9	69.0	56.8	69.0	53.8
6-3 検診終了後に、委託先検診機関(医療機関)で仕様書(もしくは実施要綱)の内容が遵守されたことを確認したか*	50.0	25.0	33.3	33.3	52.4	25.0	50.0	23.5	50.0	32.4	50.0	30.8
6-4 検診機関(医療機関)に精度管理評価を個別にフィードバックしたか*	21.4	18.8	0	11.1	23.8	20.8	23.8	17.6	23.8	16.2	23.8	12.8
6-5 「検診機関用チェックリスト」の遵守状況をフィードバックしたか*	21.4	18.8	0	11.1	21.4	20.8	21.4	17.6	21.4	16.2	21.4	12.8
6-6 検診機関(医療機関)毎のプロセス指標値を集計してフィードバックしたか*	16.7	12.5	0	11.1	16.7	8.3	16.7	11.8	16.7	8.1	16.7	7.7
6-7 上記(6-4.6-5.6-6)の結果をふまえて、課題のある検診機関(医療機関)に改善策をフィードバックしたか*	16.7	12.5	0	11.1	19.0	12.5	16.7	11.8	16.7	10.8	16.7	10.3

表5 チェックリスト実施率（令和元年度の精度管理指標の把握に関する項目）

	実施したと回答した市区町村割合(%)											
	胃		胃		大腸		肺		乳		子宮頸	
	(エックス線)		(内視鏡)									
	集団	個別	集団	個別	集団	個別	集団	個別	集団	個別	集団	個別
集計対象市区町村数	42	17	6	16	41	23	42	17	41	37	42	39
集計対象市区町村割合(%)	93.3	37.8	13.3	35.6	91.1	51.1	93.3	37.8	91.1	82.2	93.3	86.7
<b>【7】 受診率（受診者数）の集計</b>												
7-1 受診率を集計したか*	100	82.4	100	81.3	100	87.0	100	82.4	100	89.2	100	89.7
7-2 受診率を性別・年齢5歳階級別に集計したか*	95.2	82.4	100	81.3	97.6	82.6	95.2	82.4	95.1	83.8	95.2	84.6
7-3 受診者数を検診機関別に集計したか*	97.6	76.5	83.3	68.8	97.6	78.3	97.6	76.5	97.6	83.8	97.6	82.1
7-4 受診者数を検診受診歴別に集計したか*	90.5	76.5	83.3	75.0	92.7	82.6	90.5	76.5	90.2	81.1	90.5	84.6
<b>【8】 要精検率の集計</b>												
8-1 要精検率を集計したか*	92.9	76.5	100	75.0	95.1	78.3	92.9	76.5	92.7	81.1	92.9	82.1
8-2 要精検率を性別・年齢5歳階級別に集計したか*	90.5	76.5	83.3	75.0	92.7	78.3	90.5	76.5	90.2	81.1	90.5	82.1
8-3 要精検率を検診機関別に集計したか*	88.1	64.7	66.7	62.5	90.2	65.2	88.1	70.6	87.8	67.6	88.1	66.7
8-4 要精検率を検診受診歴別に集計したか*	78.6	70.6	50.0	68.8	80.5	78.3	78.6	70.6	78.0	73.0	78.6	74.4
<b>【9】 精検受診率の集計</b>												
9-1 精検受診率を集計したか*	85.7	70.6	66.7	68.8	87.8	73.9	85.7	70.6	85.4	75.7	85.7	76.9
9-2 精検受診率を性別・年齢5歳階級別に集計したか*	85.7	70.6	66.7	68.8	87.8	73.9	85.7	70.6	85.4	73.0	85.7	74.4
9-3 精検受診率を検診機関別に集計したか*	83.3	58.8	50.0	56.3	85.4	60.9	83.3	64.7	82.9	64.9	83.3	64.1
9-4 精検受診率を検診受診歴別に集計したか*	76.2	58.8	50.0	62.5	78.0	69.6	76.2	70.6	75.6	67.6	76.2	69.2
<b>【10】 精検未受診率の集計</b>												
10-1 精検未受診率を集計したか*	83.3	70.6	66.7	68.8	85.4	69.6	83.3	64.7	82.9	73.0	83.3	74.4
<b>【11】 がん発見率の集計</b>												
11-1 がん発見率を集計したか*	83.3	58.8	50.0	50.0	87.8	60.9	83.3	52.9	82.9	73.0	83.3	74.4
11-2 がん発見率を性別・年齢5歳階級別に集計したか*	81.0	58.8	50.0	50.0	82.9	60.9	81.0	52.9	80.5	70.3	81.0	71.8
11-3 がん発見率を検診機関別に集計したか*	78.6	41.2	33.3	25.0	80.5	43.5	78.6	41.2	78.0	54.1	78.6	53.8
11-4 がん発見率を検診受診歴別に集計したか*	71.4	41.2	50.0	31.3	73.2	56.5	71.4	41.2	70.7	56.8	71.4	61.5
11-5 がん発見率を検査方法別に集計したか*	-	-	-	-	-	-	-	-	73.2	62.2	-	-
<b>【12】 陽性反応適中度の集計</b>												
12-1 陽性反応適中度を集計したか*	61.9	35.3	50.0	25.0	65.9	39.1	61.9	23.5	63.4	48.6	61.9	51.3
12-2 陽性反応適中度を性別・年齢5歳階級別に集計したか*	61.9	35.3	50.0	25.0	65.9	39.1	61.9	23.5	63.4	48.6	61.9	51.3
12-3 陽性反応適中度を検診機関別に集計したか*	59.5	29.4	33.3	18.8	63.4	30.4	59.5	23.5	61.0	40.5	59.5	41.0
12-4 陽性反応適中度を検診受診歴別に集計したか*	52.4	35.3	33.3	25.0	56.1	39.1	52.4	23.5	53.7	43.2	52.4	46.2
12-5 陽性反応適中度を検査方法別に集計したか*	-	-	-	-	-	-	-	-	53.7	43.2	-	-
<b>【13】 早期がん割合の集計</b>												
13-1 早期がん割合を集計したか*	78.6	58.8	66.7	50.0	85.4	60.9	78.6	52.9	78.0	62.2	-	-
13-2 早期がん割合を性別・年齢5歳階級別に集計したか*	76.2	58.8	66.7	50.0	80.5	60.9	76.2	52.9	75.6	59.5	-	-
13-3 早期がん割合を検診機関別に集計したか*	76.2	41.2	50.0	31.3	80.5	43.5	76.2	41.2	75.6	51.4	-	-
13-4 早期がん割合を検診受診歴別に集計したか*	64.3	47.1	50.0	37.5	68.3	56.5	64.3	41.2	63.4	51.4	-	-
13-5 早期がん割合を検査方法別に集計したか*	-	-	-	-	-	-	-	-	63.4	51.4	-	-
<b>【14】 粘膜内がん、非浸潤がんの集計</b>												
14-1 粘膜内がんを集計したか*	78.6	64.7	66.7	50.0	82.9	60.9	-	-	-	-	-	-
14-1 非浸潤がんを集計したか*	-	-	-	-	-	-	-	-	78.0	54.1	-	-
<b>【15】 上皮内病変（CIN・AISなど）数の集計</b>												
15-1 上皮内病変（CIN・AISなど）数を集計したか（区分毎）*	-	-	-	-	-	-	-	-	-	-	83.3	61.5
15-2 上皮内病変（CIN・AISなど）数を年齢5歳階級別に集計したか（区分毎）*	-	-	-	-	-	-	-	-	-	-	81.0	61.5
15-3 上皮内病変（CIN・AISなど）数を検診機関別に集計したか（区分毎）*	-	-	-	-	-	-	-	-	-	-	76.2	51.3
15-4 上皮内病変（CIN・AISなど）数を検診受診歴別に集計したか（区分毎）*	-	-	-	-	-	-	-	-	-	-	71.4	56.4
<b>【16】 進行度がA期のがん割合の集計</b>												
16-1 進行度がA期のがん割合を集計したか*	-	-	-	-	-	-	-	-	-	-	76.2	59.0
16-2 進行度がA期のがん割合を年齢5歳階級別に集計したか*	-	-	-	-	-	-	-	-	-	-	76.2	53.8
16-3 進行度がA期のがん割合を検診機関別に集計したか*	-	-	-	-	-	-	-	-	-	-	69.0	43.6
16-4 進行度がA期のがん割合を検診受診歴別に集計したか*	-	-	-	-	-	-	-	-	-	-	69.0	56.4

\* 「事業評価のためのチェックリスト・市区町村用」に記載されている項目

国立がん研究センター がん情報サービス [https://ganjoho.jp/med\\_pro/pre\\_scr/screening/check\\_list.html](https://ganjoho.jp/med_pro/pre_scr/screening/check_list.html)



### 3 プロセス指標値(熊本県)

表6 市区町村別のプロセス指標値

胃がん(エックス線)

自治体名	受診者数(人)			令和元年度プロセス指標値(男女計 50~74歳)											
	集団	個別	計	要精検率(%)			精検受診率(%)			がん発見率(%)			陽性反応適中度(%)		
				集団	個別	計	集団	個別	計	集団	個別	計	集団	個別	計
全国	1,296,836	381,217	1,678,053	6.8	7.3	6.9	83.3	72.8	80.8	0.11	0.10	0.11	1.69	1.34	1.61
熊本県	30,382	2,711	33,093	3.9	5.3	4.0	78.6	74.3	78.1	0.08	0.18	0.09	2.03	3.47	2.19
熊本市	5,216	-	5,216	3.6	-	3.6	87.1	-	87.1	0.04	-	0.04	1.08	-	1.08
八代市	2,247	28	2,275	3.5	10.7	3.6	83.5	0	80.5	0.09	0	0.09	2.53	0	2.44
人吉市	391	43	434	2.8	7.0	3.2	63.6	66.7	64.3	0	0	0	0	0	0
荒尾市	1,233	-	1,233	6.6	-	6.6	85.2	-	85.2	0.08	-	0.08	1.23	-	1.23
水俣市	566	-	566	2.7	-	2.7	73.3	-	73.3	0.18	-	0.18	6.67	-	6.67
玉名市	1,147	231	1,378	3.7	7.8	4.4	74.4	61.1	70.5	0.09	0	0.07	2.33	0	1.64
山鹿市	1,668	26	1,694	3.7	0	3.6	82.0	-	82.0	0.18	-	0.18	4.92	-	4.92
菊池市	833	-	833	3.0	-	3.0	72.0	-	72.0	0	-	0	0	-	0
宇土市	969	3	972	5.1	0	5.0	81.6	-	81.6	0	-	0	0	-	0
上天草市	811	-	811	4.4	-	4.4	83.3	-	83.3	0	-	0	0	-	0
宇城市	2,376	-	2,376	2.6	-	2.6	80.3	-	80.3	0	-	0	0	-	0
阿蘇市	942	-	942	4.0	-	4.0	78.9	-	78.9	0	-	0	0	-	0
天草市	1,634	1,602	3,236	3.7	5.2	4.5	78.7	89.3	84.8	0.06	0.25	0.15	1.64	4.76	3.45
合志市	743	66	809	4.6	1.5	4.3	2.9	100	5.7	0.13	1.52	0.25	2.94	100	5.71
美里町	132	-	132	7.6	-	7.6	80.0	-	80.0	0.76	-	0.76	10.00	-	10.00
玉東町	67	90	157	4.5	5.6	5.1	66.7	60.0	62.5	0	0	0	0	0	0
南関町	348	-	348	1.7	-	1.7	50.0	-	50.0	0	-	0	0	-	0
長洲町	321	-	321	7.5	-	7.5	79.2	-	79.2	0	-	0	0	-	0
和水町	631	-	631	4.0	-	4.0	80.0	-	80.0	0	-	0	0	-	0
大津町	853	333	1,186	3.5	2.4	3.2	86.7	12.5	71.1	0	0	0	0	0	0
菊陽町	1,048	61	1,109	2.8	4.9	2.9	82.8	33.3	78.1	0.10	0	0.09	3.45	0	3.13
南小国町	245	-	245	8.2	-	8.2	90.0	-	90.0	0	-	0	0	-	0
小国町	394	-	394	8.4	-	8.4	81.8	-	81.8	0.25	-	0.25	3.03	-	3.03
産山村	127	-	127	2.4	-	2.4	100	-	100	0	-	0	0	-	0
高森町	188	-	188	3.2	-	3.2	83.3	-	83.3	0	-	0	0	-	0
西原村	214	-	214	7.9	-	7.9	82.4	-	82.4	0.47	-	0.47	5.88	-	5.88
南阿蘇村	478	-	478	3.6	-	3.6	70.6	-	70.6	0	-	0	0	-	0
御船町	439	-	439	5.0	-	5.0	95.5	-	95.5	0	-	0	0	-	0
嘉島町	404	-	404	3.0	-	3.0	83.3	-	83.3	0.50	-	0.50	16.67	-	16.67
益城町	1,133	42	1,175	3.4	0	3.2	81.6	-	81.6	0.18	-	0.17	5.26	-	5.26
甲佐町	270	-	270	6.7	-	6.7	83.3	-	83.3	0.74	-	0.74	11.11	-	11.11
山都町	551	-	551	0.9	-	0.9	40.0	-	40.0	0	-	0	0	-	0
氷川町	286	2	288	5.2	0	5.2	60.0	-	60.0	0	-	0	0	-	0
芦北町	491	-	491	2.9	-	2.9	57.1	-	57.1	0	-	0	0	-	0
津奈木町	120	1	121	5.0	0	5.0	100	-	100	0	-	0	0	-	0
錦町	204	45	249	3.9	0	3.2	87.5	-	87.5	0	-	0	0	-	0
多良木町	166	17	183	7.8	23.5	9.3	46.2	50.0	47.1	0	0	0	0	0	0
湯前町	53	-	53	3.8	-	3.8	50.0	-	50.0	1.89	-	1.89	50.00	-	50.00
水上村	23	4	27	13.0	0	11.1	100	-	100	4.35	-	3.70	33.33	-	33.33
相良村	-	5	5	-	40.0	40.0	-	100	100	-	0	0	-	0	0
五木村	18	-	18	5.6	-	5.6	0	-	0	0	-	0	0	-	0
山江村	58	7	65	3.4	14.3	4.6	0	0	0	0	0	0	0	0	0
球磨村	102	39	141	2.9	2.6	2.8	100	100	100	0	0	0	0	0	0
あさぎり町	95	38	133	7.4	21.1	11.3	100	62.5	80.0	0	0	0	0	0	0
苓北町	147	28	175	7.5	10.7	8.0	63.6	100	71.4	0	0	0	0	0	0

胃がん(内視鏡)

自治体名	受診者数(人)			令和元年度プロセス指標値(男女計 50~74歳)											
	集団	個別	計	要精検率(%)			精検受診率(%)			がん発見率(%)			陽性反応適中度(%)		
				集団	個別	計	集団	個別	計	集団	個別	計	集団	個別	計
全国	15,632	764,129	779,761	4.3	7.5	7.4	83.9	94.0	93.9	0.15	0.29	0.29	3.59	3.92	3.92
熊本県	1,956	8,954	10,910	5.1	6.2	6.0	82.8	80.9	81.2	0.05	0.25	0.21	1.01	3.97	3.52
熊本市	-	2,116	2,116	-	9.3	9.3	-	99.5	99.5	-	0.52	0.52	-	5.61	5.61
八代市	-	-	-	-	-	-	-	-	-	-	-	-	-	-	-
人吉市	60	1,306	1,366	6.7	3.0	3.1	75.0	71.8	72.1	0	0	0	0	0	0
荒尾市	-	-	-	-	-	-	-	-	-	-	-	-	-	-	-
水俣市	-	-	-	-	-	-	-	-	-	-	-	-	-	-	-
玉名市	-	410	410	-	3.9	3.9	-	75.0	75.0	-	0.24	0.24	-	6.25	6.25
山鹿市	-	526	526	-	6.7	6.7	-	20.0	20.0	-	0	0	-	0	0
菊池市	-	-	-	-	-	-	-	-	-	-	-	-	-	-	-
宇土市	-	46	46	-	0	0	-	-	-	-	-	-	-	-	-
上天草市	-	-	-	-	-	-	-	-	-	-	-	-	-	-	-
宇城市	-	-	-	-	-	-	-	-	-	-	-	-	-	-	-
阿蘇市	-	-	-	-	-	-	-	-	-	-	-	-	-	-	-
天草市	-	-	-	-	-	-	-	-	-	-	-	-	-	-	-
合志市	-	419	419	-	1.7	1.7	-	57.1	57.1	-	0.24	0.24	-	14.29	14.29
美里町	61	-	61	3.3	-	3.3	100	-	100	0	-	0	0	-	0
玉東町	-	117	117	-	2.6	2.6	-	66.7	66.7	-	0	0	-	0	0
南関町	-	-	-	-	-	-	-	-	-	-	-	-	-	-	-
長洲町	-	-	-	-	-	-	-	-	-	-	-	-	-	-	-
和水町	-	-	-	-	-	-	-	-	-	-	-	-	-	-	-
大津町	-	338	338	-	1.8	1.8	-	33.3	33.3	-	0.30	0.30	-	16.67	16.67
菊陽町	-	306	306	-	4.2	4.2	-	84.6	84.6	-	0.33	0.33	-	7.69	7.69
南小国町	-	-	-	-	-	-	-	-	-	-	-	-	-	-	-
小国町	-	-	-	-	-	-	-	-	-	-	-	-	-	-	-
産山村	-	-	-	-	-	-	-	-	-	-	-	-	-	-	-
高森町	-	-	-	-	-	-	-	-	-	-	-	-	-	-	-
西原村	-	-	-	-	-	-	-	-	-	-	-	-	-	-	-
南阿蘇村	-	-	-	-	-	-	-	-	-	-	-	-	-	-	-
御船町	494	-	494	1.4	-	1.4	100	-	100	0	-	0	0	-	0
嘉島町	-	-	-	-	2.1	2.1	-	100	100	-	0.35	0.35	-	16.67	16.67
益城町	-	284	284	-	6.7	6.7	-	50.0	50.0	-	0	0	-	0	0
甲佐町	-	30	30	-	1.8	1.8	-	75.0	75.0	-	0	0	-	0	0
山都町	-	225	225	-	1.3	1.3	-	100	100	-	0.42	0.42	-	33.33	33.33
氷川町	-	49	49	4.1	-	4.1	100	-	100	0	-	0	0	-	0
芦北町	-	31	31	-	6.5	6.5	-	100	100	-	0	0	-	0	0
津奈木町	-	129	129	-	5.4	5.4	-	85.7	85.7	-	0.78	0.78	-	14.29	14.29
錦町	-	533	533	-	15.0	15.0	-	87.5	87.5	-	0	0	-	0	0
多良木町	347	-	347	11.0	-	11.0	73.7	-	73.7	0	-	0	0	-	0
湯前町	-	118	118	-	11.0	11.0	-	76.9	76.9	-	0	0	-	0	0
水上村	534	92	626	4.1	5.4	4.3	86.4	40.0							

大腸がん

自治体名	受診者数(人)			令和元年度プロセス指標値(男女計 40~74歳)											
	集団	個別	計	要精検率(%)			精検受診率(%)			がん発見率(%)			陽性反応適中度(%)		
				集団	個別	計	集団	個別	計	集団	個別	計	集団	個別	計
全国	2,641,863	3,127,632	5,769,495	5.7	7.1	6.5	76.2	67.7	71.1	0.17	0.23	0.20	2.98	3.23	3.13
熊本県	70,518	22,433	92,951	6.3	7.0	6.5	78.9	74.5	77.7	0.16	0.15	0.15	2.46	2.16	2.38
熊本市	7,988	8,775	16,763	6.7	8.0	7.4	86.5	82.1	84.0	0.20	0.19	0.20	3.01	2.42	2.67
八代市	4,411	560	4,971	5.8	5.2	5.8	78.7	44.8	75.3	0.11	0	0.10	1.94	0	1.74
人吉市	1,012	1,369	2,381	6.6	8.1	7.5	76.1	71.2	73.0	0.10	0.22	0.17	1.49	2.70	2.25
荒尾市	2,730	-	2,730	4.4	-	4.4	84.9	-	84.9	0.26	-	0.26	5.88	-	5.88
水俣市	1,145	93	1,238	7.6	12.9	8.0	83.9	0	73.7	0.17	0	0.16	2.30	0	2.02
玉名市	2,710	754	3,464	6.7	6.1	6.6	85.6	82.6	85.0	0.30	0.13	0.26	4.42	2.17	3.96
山鹿市	3,037	576	3,613	6.2	8.7	6.6	85.6	38.0	75.5	0.16	0	0.14	2.67	0	2.11
菊池市	2,672	-	2,672	6.9	-	6.9	79.3	-	79.3	0.26	-	0.26	3.80	-	3.80
宇土市	1,983	363	2,346	6.9	5.5	6.7	75.9	85.0	77.1	0	0.28	0.04	0	5.00	0.64
上天草市	1,859	-	1,859	5.7	-	5.7	74.5	-	74.5	0.32	-	0.32	5.66	-	5.66
宇城市	4,343	-	4,343	7.0	-	7.0	72.8	-	72.8	0.14	-	0.14	1.99	-	1.99
阿蘇市	1,934	-	1,934	9.0	-	9.0	80.0	-	80.0	0.10	-	0.10	1.14	-	1.14
大牟田市	3,722	3,776	7,498	7.1	6.4	6.7	77.4	85.8	81.4	0.11	0.13	0.12	1.50	2.08	1.78
合志市	5,555	114	5,669	6.2	19.3	6.5	74.1	77.3	74.3	0.09	0	0.09	1.45	0	1.37
美里町	703	-	703	7.7	-	7.7	85.2	-	85.2	0.43	-	0.43	5.56	-	5.56
玉東町	183	252	435	6.0	8.7	7.6	72.7	77.3	75.8	0	0.40	0.23	0	4.55	3.03
南関町	650	-	650	6.9	-	6.9	86.7	-	86.7	0.31	-	0.31	4.44	-	4.44
長洲町	881	249	1,130	2.8	4.4	3.2	68.0	100	77.8	0	0	0	0	0	0
和水町	1,082	-	1,082	5.7	-	5.7	77.4	-	77.4	0.28	-	0.28	4.84	-	4.84
大津町	1,892	455	2,347	5.4	8.6	6.1	80.6	10.3	61.3	0.05	0.22	0.09	0.97	2.56	1.41
菊陽町	2,396	402	2,798	6.2	3.7	5.8	81.8	80.0	81.6	0.29	0	0.25	4.73	0	4.29
南小国町	405	-	405	6.7	-	6.7	85.2	-	85.2	0	-	0	0	-	0
小国町	688	-	688	5.5	-	5.5	81.6	-	81.6	0	-	0	0	-	0
産山村	222	-	222	8.6	-	8.6	84.2	-	84.2	0	-	0	0	-	0
高森町	647	-	647	5.7	-	5.7	56.8	-	56.8	0	-	0	0	-	0
西原村	555	-	555	5.4	-	5.4	86.7	-	86.7	0	-	0	0	-	0
南阿蘇村	1,151	-	1,151	5.8	-	5.8	77.6	-	77.6	0.09	-	0.09	1.49	-	1.49
御船町	1,319	109	1,428	6.1	7.3	6.2	72.5	100	75.0	0.23	0.92	0.28	3.75	12.50	4.55
嘉島町	778	-	778	4.5	-	4.5	57.1	-	57.1	0	-	0	0	-	0
益城町	1,744	767	2,511	7.2	6.3	6.9	77.8	77.1	77.6	0.17	0	0.12	2.38	0	1.72
甲佐町	934	44	978	5.7	9.1	5.8	75.5	75.0	75.4	0.21	0	0.20	3.77	0	3.51
山都町	2,223	294	2,517	6.1	1.0	5.5	74.3	100	74.8	0.04	0.68	0.12	0.74	66.67	2.16
氷川町	775	299	1,074	6.6	5.7	6.3	74.5	17.6	60.3	0.13	0	0.09	1.96	0	1.47
芦北町	1,322	-	1,322	5.7	-	5.7	78.7	-	78.7	0.15	-	0.15	2.67	-	2.67
津奈木町	272	54	326	8.5	11.1	8.9	69.6	50.0	65.5	0	0	0	0	0	0
錦町	771	273	1,044	4.9	6.6	5.4	81.6	77.8	80.4	0.13	0	0.10	2.63	0	1.79
多良木町	540	600	1,140	6.5	3.3	4.8	82.9	80.0	81.8	0.19	0.33	0.26	2.86	10.00	5.45
湯前町	563	-	563	6.0	-	6.0	85.3	-	85.3	0	-	0	0	-	0
水上村	222	90	312	7.2	5.6	6.7	75.0	60.0	71.4	0.90	0	0.64	12.50	0	9.52
相良村	591	96	687	6.4	7.3	6.6	63.2	85.7	66.7	0	0	0	0	0	0
五木村	276	-	276	4.0	-	4.0	81.8	-	81.8	0.36	-	0.36	9.09	-	9.09
山江村	203	271	474	7.4	7.4	7.4	0	0	0	0	0	0	0	0	0
球磨村	342	61	403	7.3	8.2	7.4	84.0	80.0	83.3	0.29	0	0.25	4.00	0	3.33
あさぎり町	640	1,487	2,127	6.3	4.5	5.0	85.0	67.2	73.8	0.16	0	0.05	2.50	0	0.93
苓北町	447	250	697	7.8	10.4	8.8	80.0	69.2	75.4	0	0	0	0	0	0

肺がん

自治体名	受診者数(人)			令和元年度プロセス指標値(男女計 40~74歳)											
	集団	個別	計	要精検率(%)			精検受診率(%)			がん発見率(%)			陽性反応適中度(%)		
				集団	個別	計	集団	個別	計	集団	個別	計	集団	個別	計
全国	3,034,786	2,198,105	5,232,891	1.6	2.1	1.8	85.8	81.5	83.7	0.05	0.04	0.04	2.85	1.99	2.43
熊本県	80,927	11,839	92,766	0.6	1.9	0.7	74.7	63.8	71.1	0.02	0.04	0.02	3.68	2.23	3.21
熊本市	14,257	-	14,257	0.5	-	0.5	90.8	-	90.8	0.04	-	0.04	6.58	-	6.58
八代市	5,284	-	5,284	0.2	-	0.2	100	-	100	0	-	0	0	-	0
人吉市	1,185	1,510	2,695	1.5	0.3	0.8	83.3	100	86.4	0	0.07	0.04	0	25.00	4.55
荒尾市	2,940	-	2,940	1.2	-	1.2	85.3	-	85.3	0	-	0	0	-	0
水俣市	1,230	95	1,325	0.2	2.1	0.3	100	0	50.0	0	0	0	0	0	0
玉名市	4,334	778	5,112	2.3	3.1	2.4	92.9	87.5	91.9	0.09	0	0.08	4.04	0	3.25
山鹿市	3,215	601	3,816	0.1	1.5	0.3	100	22.2	41.7	0	0	0	0	0	0
菊池市	1,811	-	1,811	1.2	-	1.2	86.4	-	86.4	0	-	0	0	-	0
宇土市	2,206	96	2,302	0.0	0.0	0.0	100	-	100	0.05	-	0.04	100	-	100
上天草市	2,358	-	2,358	0.1	-	0.1	100	-	100	0	-	0	0	-	0
宇城市	5,567	-	5,567	0.2	-	0.2	90.0	-	90.0	0	-	0	0	-	0
阿蘇市	2,422	-	2,422	0.1	-	0.1	100	-	100	0	-	0	0	-	0
大牟田市	3,460	3,856	7,316	0.3	2.1	1.3	91.7	85.2	86.0	0	0.05	0.03	0	2.47	2.15
合志市	1,932	216	2,148	2.8	16.7	4.2	0	11.1	4.4	0	0	0	0	0	0
美里町	1,158	-	1,158	0.6	-	0.6	100	-	100	0	-	0	0	-	0
玉東町	293	264	557	0	0	0	-	-	-	-	-	-	-	-	-
南関町	760	-	760	0.3	-	0.3	100	-	100	0	-	0	0	-	0
長洲町	1,484	-	1,484	0.5	-	0.5	50.0	-	50.0	0	-	0	0	-	0
和水町	1,380	-	1,380	0.4	-	0.4	20.0	-	20.0	0	-	0	0	-	0
大津町	1,967	459	2,426	0.2	1.5	0.5	75.0	14.3	36.4	0	0	0	0	0	0
菊陽町	2,816	402	3,218	0.1	0	0.1	100	-	100	0.04	-	0.03	33.33	-	33.33
南小国町	433	-	433	0.2	-	0.2	100	-	100	0	-	0	0	-	0
小国町	779	-	779	0	-	0	-	-	-	-	-	-	-	-	-
産山村	224	-	224	0	-	0	-	-	-	-	-	-	-	-	-
高森町	627	-	627	0	-	0	-	-	-	-	-	-	-	-	-
西原村	632	-	632	1.3	-	1.3	100	-	100	0	-	0	0	-	0
南阿蘇村	1,253	-	1,253	0.4	-	0.4	80.0	-	80.0	0	-	0	0	-	0
御船町	1,538	-	1,538	0.1	-	0.1	100	-	100	0	-	0	0	-	0
嘉島町	859	-	859	0.2	-	0.2	100	-	100	0	-	0	0	-	0
益城町	1,769	359	2,128	0.2	0.3	0.2	75.0	100	80.0	0.11	0	0.09	50.00	0	40.00
甲佐町	961	44	1,005	0.3	6.8	0.6	66.7	66.7	66.7	0.10	0	0.10	33.33	0	16.67
山都町	2,260	260	2,520	0.4	0.8	0.4	87.5	100	90.0	0.09	0	0.08	25.00	0	20.00
氷川町	1,003	302	1,305	1.3	1.0	1.2	69.2	100	75.0	0.10	0	0.08	7.69	0	6.25
芦北町	982	-	982	0.4	-	0.4	75.0	-	75.0	0	-	0	0	-	0
津奈木町	316	56	372	0	10.7	1.6	-	100	100	-	0	0	0	0	0
錦町	1,018	156	1,174	0.2	1.3	0.3	100	100	100	0	0	0	0	0	0
多良木町	788	571	1,359	0	0	0	-	-	-	-	-	-	-	-	-
湯前町	439	-	439	0.2	-	0.2	0	-	0	0	-	0	0	-	0
水上村	241	87	328	0	0	0	-	-	-	-	-	-	-	-	-
相良村	609	114	723	1.3	5.3	1.9	100	83.3	92.9	0	0	0	0	0	0
五木村	288	-	288	2.8	-	2.8	75.0	-	75.0	0	-	0	0	-	0
山江村	243	273	516	2.5	4.8	3.7	-	0	-	0	0	0	0	0	0
球磨村	407	69	476	1.0	1.4	1.1	75.0	0	60.0	0	0	0	0	0	0
あさぎり町	711	1,109	1,820	0	0.8	0.5	-	88.9	88.9	-	0				

乳がん

自治体名	受診者数(人)			令和元年度プロセス指標値(女 40~74歳)						がん発見率(%)			陽性反応適中率(%)		
	集団	個別	計	要精検率(%)			精検受診率(%)			集団	個別	計	集団	個別	計
				集団	個別	計	集団	個別	計						
全国	1,294,852	1,487,879	2,782,731	4.7	7.2	6.0	91.6	88.3	89.5	0.28	0.34	0.31	5.84	4.79	5.17
熊本県	35,476	19,760	55,236	4.1	8.2	5.6	93.5	90.7	92.0	0.28	0.34	0.30	6.76	4.18	5.39
熊本市	1,080	12,703	13,783	6.3	9.1	8.9	95.6	93.8	93.9	0.65	0.41	0.43	10.29	4.51	4.84
八代市	2,749	1,293	4,042	3.4	13.5	6.6	94.6	82.3	86.6	0.11	0.23	0.15	3.23	1.71	2.24
人吉市	515	289	804	1.7	8.0	4.0	88.9	95.7	93.8	0.19	0.35	0.25	11.11	4.35	6.25
荒尾市	1,844	51	1,895	2.1	5.9	2.2	97.4	33.3	92.9	0.27	0	0.26	12.82	0	11.90
水俣市	715	48	763	4.1	0	3.8	86.2	-	86.2	0.14	0	0.13	3.45	-	3.45
玉名市	1,714	307	2,021	7.1	12.7	8.0	92.6	89.7	91.9	0.35	0.65	0.40	4.92	5.13	4.97
山鹿市	2,506	295	2,801	7.8	6.8	7.7	95.4	65.0	92.6	0.36	0.34	0.36	4.59	5.00	4.63
菊池市	1,166	358	1,524	3.1	10.9	4.9	97.2	100	98.7	0.34	0	0.26	11.11	0	5.33
宇土市	1,837	34	1,871	1.6	0	1.6	96.7	-	96.7	0.38	-	0.37	23.33	-	23.33
上天草市	675	14	689	2.2	14.3	2.5	93.3	50.0	88.2	0.59	0	0.58	26.67	0	23.53
宇城市	1,965	55	2,020	4.3	10.9	4.5	96.5	50.0	93.4	0.15	0	0.15	3.53	0	3.30
阿蘇市	889	-	889	2.9	-	2.9	92.3	-	92.3	0.11	-	0.11	3.85	-	3.85
大牟田市	1,171	1,246	2,417	2.5	6.5	4.6	96.6	93.8	94.5	0.26	0.08	0.17	10.34	1.23	3.64
合志市	1,967	276	2,243	2.6	6.9	3.2	94.2	63.2	85.9	0.20	0.36	0.22	7.69	5.26	7.04
美里町	429	-	429	4.4	-	4.4	100	-	100	0.47	-	0.47	10.53	-	10.53
玉東町	68	104	172	0	2.9	1.7	-	100	100	-	0	0	-	0	0
南関町	508	1	509	3.1	0	3.1	93.8	-	93.8	0.20	-	0.20	6.25	-	6.25
長洲町	779	-	779	4.2	-	4.2	100	-	100	0.26	-	0.26	6.06	-	6.06
和水町	335	37	372	4.5	0	4.0	93.3	-	93.3	0.60	-	0.54	13.33	-	13.33
大津町	1,700	85	1,785	4.8	3.5	4.8	95.1	33.3	92.9	0.18	0	0.17	3.66	0	3.53
菊陽町	2,054	152	2,206	6.0	4.6	5.9	93.5	100	93.8	0.15	1.32	0.23	2.44	28.57	3.85
南小国町	291	4	295	8.9	50.0	9.5	88.5	100	89.3	0	25.00	0.34	0	50.00	3.57
小国町	534	2	536	7.9	0	7.8	90.5	-	90.5	0.19	-	0.19	2.38	-	2.38
産山村	141	-	141	7.1	-	7.1	90.0	-	90.0	1.42	-	1.42	20.00	-	20.00
高森町	153	2	155	4.6	0	4.5	100	-	100	0.65	-	0.65	14.29	-	14.29
西原村	219	-	219	2.3	-	2.3	100	-	100	0.46	-	0.46	20.00	-	20.00
南阿蘇村	513	72	585	4.9	5.6	5.0	96.0	100	96.6	0	0	0	0	0	0
御船町	912	77	989	5.2	5.2	5.2	89.4	75.0	88.2	0.11	0	0.10	2.13	0	1.96
嘉島町	628	5	633	3.3	0	3.3	95.2	-	95.2	2.23	-	2.21	66.67	-	66.67
益城町	1,733	76	1,809	3.6	6.6	3.7	91.9	100	92.5	0.23	0	0.22	6.45	0	5.97
甲佐町	454	18	472	3.1	0	3.0	92.9	-	92.9	0.22	-	0.21	7.14	-	7.14
山都町	567	197	764	4.2	2.0	3.7	62.5	75.0	64.3	0	0	0	0	0	0
氷川町	308	42	350	0.6	9.5	1.7	100	50.0	66.7	0	0	0	0	0	0
芦北町	373	-	373	1.6	-	1.6	100	-	100	0	-	0	0	-	0
津奈木町	214	23	237	1.9	0	1.7	75.0	-	75.0	0	-	0	0	-	0
錦町	146	212	358	1.4	1.9	1.7	50.0	75.0	66.7	0	0.94	0.56	0	50.00	33.33
多良木町	-	366	366	-	1.9	1.9	-	100	100	-	0.27	0.27	-	14.29	14.29
湯前町	320	-	320	2.2	-	2.2	100	-	100	0.31	-	0.31	14.29	-	14.29
水上村	98	65	163	4.1	0	2.5	75.0	-	75.0	1.02	-	0.61	25.00	-	25.00
相良村	286	72	358	0.3	1.4	0.6	100	100	100	0	0	0	0	0	0
五木村	151	3	154	1.3	0	1.3	100	-	100	0	-	0	0	-	0
山江村	97	226	323	1.0	0.4	0.6	0	0	0	0	0	0	0	0	0
球磨村	235	82	317	2.6	0	1.9	100	-	100	0	-	0	0	-	0
あさぎり町	217	797	1,014	5.1	2.0	2.7	90.9	37.5	59.3	0	0.13	0.10	0	6.25	3.70
苓北町	220	71	291	1.8	5.6	2.7	75.0	100	87.5	0	0	0	0	0	0

子宮頸がん

自治体名	受診者数(人)			令和元年度プロセス指標値(女 20~74歳)						がん発見率(%)			陽性反応適中率(%)		
	集団	個別	計	要精検率(%)			精検受診率(%)			集団	個別	計	集団	個別	計
				集団	個別	計	集団	個別	計						
全国	1,035,734	2,904,396	3,940,130	1.4	2.5	2.2	84.4	72.9	74.8	0.02	0.03	0.02	1.24	1.05	1.09
熊本県	36,608	35,679	72,287	1.4	2.9	2.1	85.4	86.8	86.3	0.01	0.03	0.02	0.95	0.98	0.97
熊本市	892	22,759	23,651	2.1	3.2	3.2	100	88.2	88.5	0	0.03	0.03	0	0.96	0.93
八代市	2,568	1,274	3,842	1.6	2.7	2.0	85.0	82.9	84.0	0	0	0	0	0	0
人吉市	411	325	736	2.4	1.5	2.0	80.0	80.0	80.0	0	0	0	0	0	0
荒尾市	2,073	33	2,106	2.3	12.1	2.5	93.8	100	94.2	0.19	0	0.19	8.33	0	7.69
水俣市	671	36	707	1.3	0	1.3	100	-	100	0	-	0	0	-	0
玉名市	1,295	870	2,165	2.0	3.2	2.5	84.6	89.3	87.0	0	0	0	0	0	0
山鹿市	1,798	864	2,662	1.8	2.8	2.1	87.9	70.8	80.7	0	0.12	0.04	0	4.17	1.75
菊池市	1,449	461	1,910	1.2	1.7	1.3	70.6	75.0	72.0	0	0	0	0	0	0
宇土市	1,325	277	1,602	0.4	2.2	0.7	80.0	100	90.9	0	0	0	0	0	0
上天草市	1,261	53	1,314	0.8	5.7	1.0	80.0	100	84.6	0	0	0	0	0	0
宇城市	1,591	328	1,919	1.8	3.4	2.0	78.6	100	84.6	0	0	0	0	0	0
阿蘇市	1,637	64	1,701	1.0	0	1.0	82.4	-	82.4	0	-	0	0	-	0
大牟田市	2,007	2,524	4,531	0.6	1.5	1.1	91.7	86.5	87.8	0	0.08	0.04	0	5.41	4.08
合志市	1,673	834	2,507	1.0	2.3	1.4	94.1	89.5	91.7	0	0	0	0	0	0
美里町	369	-	369	0.5	-	0.5	50.0	-	50.0	0	-	0	0	-	0
玉東町	75	79	154	4.0	1.3	2.6	66.7	100	75.0	0	0	0	0	0	0
南関町	505	3	508	1.2	0	1.2	100	-	100	0	-	0	0	-	0
長洲町	699	-	699	0.4	-	0.4	66.7	-	66.7	0	-	0	0	-	0
和水町	328	22	350	4.3	0	4.0	71.4	-	71.4	0	-	0	0	-	0
大津町	1,978	92	2,070	2.8	0	2.7	87.3	-	87.3	0	-	0	0	-	0
菊陽町	1,641	1,142	2,783	2.7	2.5	2.6	90.9	96.4	93.1	0.06	0	0.04	2.27	0	1.39
南小国町	295	2	297	2.0	0	2.0	100	-	100	0	-	0	0	-	0
小国町	548	1	549	1.6	0	1.6	77.8	-	77.8	0	-	0	0	-	0
産山村	139	-	139	0.7	-	0.7	100	-	100	0	-	0	0	-	0
高森町	247	3	250	0	0	0	-	-	-	-	-	-	-	-	-
西原村	467	-	467	0.9	-	0.9	100	-	100	0	-	0	0	-	0
南阿蘇村	458	118	576	2.4	5.1	3.0	90.9	100	94.1	0	0	0	0	0	0
御船町	868	117	985	1.4	1.7	1.4	83.3	100	85.7	0	0	0	0	0	0
嘉島町	628	3	631	0.3	33.3	0.5	100	100	100	0	0	0	0	0	0
益城町	1,036	856	1,892	1.7	4.4	3.0	94.4	94.7	94.6	0	0	0	0	0	0
甲佐町	664	19	683	0.5	0	0.4	100	-	100	0	-	0	0	-	0
山都町	1,144	232	1,376	0.5	2.2	0.8	66.7	100	81.8	0	0	0	0	0	0
氷川町	450	173	623	0.4	0	0.3	50.0	-	50.0	0	-	0	0	-	0
芦北町	943	-	943	0.7	-	0.7	71.4	-	71.4	0	-	0	0	-	0
津奈木町	191	21	212	3.7	0	3.3	71.4	-	71.4	0	-	0	0	-	0
錦町	184	230	414	0.5	0.4	0.5	100	100	100	0	0	0	0	0	0
多良木町	148	538	686	1.4	0.6	0.7	0	100	60.0	0	0	0	0	0	0
湯前町	306	-	306	0.7	-	0.7	100	-	100	0	-	0	0	-	0
水上村	94	66	160	1.1	0	0.6	100	-	100	0	-	0	0	-	0
相良村	257	91	348	0.4	1.1	0.6	100	100	100	0	0	0	0	0	0
五木村	151	3	154	4.6	25.0	5.7	42.9	100	55.6	0	0	0	0	0	0
山江村	88	233	321	0	6.9	5.0	-	0	0	-	0	0	-	0	0
球磨村	177	95	272	0	2.1	0.7	-	100	100	-	0	0	-	0	0

# 【大分県】都道府県別がん検診実施状況

## 1 指針に基づくがん検診実施状況(大分県)

表1 指針に基づく検診実施状況(令和3年度の検診実施状況)

	実施したと回答した市区町村割合(%)				
	胃 <sup>*1</sup>	大腸	肺	乳	子宮頸
集計対象市区町村数	18	18	18	18	18
集計対象市区町村割合(%)	100	100	100	100	100
指針に基づく対象年齢で検診を実施した <sup>*1 *2</sup>	0	66.7	44.4	94.4	88.9
指針に基づく受診間隔 <sup>*</sup> で検診を実施した <sup>*1 *2</sup>	5.6	100	100	44.4	16.7

\*1 平成28年2月の指針改定に伴い、胃がん検診ではそれまで対象年齢は「40歳以上、上限制限なし」、受診間隔は「年1回」であったのが、それぞれ「50歳以上、上限制限なし(ただし、胃部エックス線検査については、当分の間、40歳以上の者を対象としても差し支えない。)」」「同一人にとって受診機会は毎年あるが、原則2年に1回の受診間隔(ただし、胃部エックス線検査については、当分の間、年1回実施しても差し支えない)」に変更された。  
よって、平成29年度調査(平成28年度検診体制)以降は、胃がん検診の対象年齢は「50歳以上、上限制限なし」、受診間隔は「2年に1回」と回答した場合のみ指針に基づくものとして集計している。

\*2 令和3年度調査(令和2年度検診体制)以降、指針に基づく検診方法(14ページ参照)の対象年齢と受診間隔の回答をもとに集計した。

表2 指針に基づかない検診実施状況(令和3年度の検診実施状況)

	実施したと回答した市区町村割合(%)
集計対象市区町村数	18
集計対象市区町村割合(%)	100
指針以外の何らかの部位で検診を実施した	72.2
前立腺がん検診(PSA検査)を実施した	61.1
子宮体がん検診(細胞診)を実施した	0
エコーによる検診(肝臓、卵巣、甲状腺)を実施した	5.6
その他の何らかの検診を実施した	16.7

2 市区町村用がん検診チェックリスト実施率(大分県)

表3 チェックリスト実施率(全項目)

	実施したと回答した市区町村割合(%)											
	胃		胃		大腸		肺		乳		子宮頸	
	(エックス線)	(内視鏡)	(エックス線)	(内視鏡)	(エックス線)	(内視鏡)	(エックス線)	(内視鏡)	(エックス線)	(内視鏡)	(エックス線)	(内視鏡)
集計対象市区町村数	集団	個別	集団	個別	集団	個別	集団	個別	集団	個別	集団	個別
集計対象市区町村数	18	10	6	7	18	13	18	12	18	15	18	16
集計対象市区町村割合(%)	100	55.6	33.3	38.9	100	72.2	100	66.7	100	83.3	100	88.9
チェックリスト全項目の実施率*	69.7	70.0	82.4	75.0	69.8	67.6	69.4	63.7	69.3	62.9	69.2	64.7

表4 チェックリスト実施率(令和3年度の検診体制整備に関する項目)

	実施したと回答した市区町村割合(%)											
	胃		胃		大腸		肺		乳		子宮頸	
	(エックス線)	(内視鏡)	(エックス線)	(内視鏡)	(エックス線)	(内視鏡)	(エックス線)	(内視鏡)	(エックス線)	(内視鏡)	(エックス線)	(内視鏡)
集計対象市区町村数	集団	個別	集団	個別	集団	個別	集団	個別	集団	個別	集団	個別
集計対象市区町村数	18	10	6	8	18	13	18	12	18	15	18	16
集計対象市区町村割合(%)	100	55.6	33.3	44.4	100	72.2	100	66.7	100	83.3	100	88.9
<b>[1] 検診対象者</b>												
1-1 対象者全員の氏名を記載した名簿を、住民台帳などに基づいて作成したか*	88.9	80.0	100	75.0	88.9	84.6	88.9	83.3	88.9	86.7	88.9	87.5
1-2 対象者全員に、個別に受診勧奨を行ったか*	11.1	10.0	16.7	12.5	11.1	7.7	11.1	8.3	11.1	13.3	11.1	12.5
1-3 受診勧奨を行った住民のうち未受診者全員に対し、再度の受診勧奨を個人毎(手紙・電話・訪問等)に行ったか*	0	0	0	0	0	0	0	0	0	6.7	0	6.3
1-4 対象者数(推計でも可)を把握したか*	88.9	100	66.7	100	88.9	100	88.9	91.7	88.9	100	88.9	100
<b>[2] 受診者の情報管理</b>												
2-1 個人別の受診(記録)台帳またはデータベースを作成したか*	83.3	80.0	100	75.0	83.3	84.6	83.3	83.3	83.3	86.7	83.3	87.5
2-2 過去5年間の受診歴を記録しているか*	66.7	50.0	100	50.0	66.7	53.8	66.7	50.0	66.7	66.7	66.7	68.8
<b>[3] 受診者への説明、及び要精検者への説明</b>												
3-1 受診勧奨時に、「検診機関用チェックリスト 1.受診者への説明」が全項目記載された資料を、全員に個別配布したか*	66.7	70.0	66.7	75.0	72.2	61.5	61.1	66.7	66.7	53.3	66.7	50.0
3-2 要精検者全員に対し、受診可能な精密検査機関名(医療機関名)の一覧を提示したか*	77.8	50.0	83.3	37.5	77.8	53.8	77.8	41.7	77.8	40.0	77.8	37.5
3-3 上記(3-2)の一覧に掲載したすべての精密検査機関には、あらかじめ精密検査結果の報告を依頼したか*	66.7	40.0	83.3	37.5	66.7	46.2	66.7	33.3	66.7	33.3	66.7	31.3
<b>[4] 精密検査結果の把握、精密検査未受診者の特定と受診勧奨</b>												
4-1 精密検査方法及び、精密検査(治療)結果を把握したか*	94.4	100	100	100	94.4	92.3	94.4	100	94.4	86.7	94.4	87.5
4-2 精密検査方法及び、精密検査(治療)結果が不明の者については、本人もしくは精密検査機関への照会等により、結果を確認したか*	94.4	100	100	100	94.4	92.3	94.4	83.3	94.4	80.0	94.4	81.3
4-3 個人毎の精密検査方法及び、精密検査(治療)結果を、市区町村、検診機関(医療機関)、精密検査機関が共有したか*	83.3	90.0	100	87.5	83.3	84.6	88.9	83.3	83.3	73.3	83.3	75.0
4-4 過去5年間の精密検査方法及び、精密検査(治療)結果を記録しているか*	38.9	30.0	50.0	37.5	38.9	38.5	44.4	16.7	38.9	40.0	38.9	43.8
4-5 精密検査未受診と精密検査結果未把握を定義に従って区別し、精密検査未受診者を特定したか*	88.9	90.0	100	100	88.9	84.6	88.9	83.3	88.9	73.3	88.9	75.0
4-6 精密検査未受診者に精密検査の受診勧奨を行ったか*	94.4	100	100	100	94.4	84.6	94.4	75.0	94.4	73.3	94.4	75.0
<b>[5] 地域保健・健康増進事業報告</b>												
5-1 がん検診結果や精密検査結果の最終報告(令和2年度地域保健・健康増進事業報告)を行ったか*	100	100	100	100	100	100	100	100	100	100	100	100
5-2 がん検診の結果について、地域保健・健康増進事業報告の全項目を計上できるよう、委託先(検診機関(医療機関)、医師会など)に報告を求めたか*	94.4	100	100	100	94.4	100	94.4	100	94.4	100	94.4	100
5-3 がん検診の結果について、委託先からの報告内容が地域保健・健康増進事業報告を網羅できていない場合、改善を求めたか*	94.4	100	100	100	94.4	100	94.4	100	94.4	93.3	94.4	93.8
5-4 精密検査結果について、地域保健・健康増進事業報告の全項目を計上できるよう、委託先(検診機関(医療機関)、精密検査機関、医師会など)に報告を求めたか*	94.4	100	100	100	94.4	100	94.4	100	94.4	93.3	94.4	93.8
5-5 精密検査結果について、委託先からの報告内容が地域保健・健康増進事業報告を網羅できていない場合、改善を求めたか*	94.4	100	100	100	94.4	100	94.4	100	94.4	93.3	94.4	93.8
<b>[6] 検診機関(医療機関)の質の担保</b>												
6-1 委託先検診機関(医療機関)を、仕様書の内容に基づいて選定したか*	88.9	100	100	100	88.9	92.3	88.9	100	88.9	80.0	88.9	81.3
6-2 仕様書(もしくは実施要綱)の内容は、「仕様書に明記すべき必要最低限の精度管理項目」を満たしたか*	83.3	90.0	100	100	83.3	84.6	83.3	91.7	83.3	73.3	83.3	75.0
6-3 検診終了後に、委託先検診機関(医療機関)で仕様書(もしくは実施要綱)の内容が遵守されたことを確認したか*	38.9	40.0	33.3	37.5	38.9	38.5	38.9	41.7	38.9	40.0	38.9	37.5
6-4 検診機関(医療機関)に精度管理評価を個別にフィードバックしたか*	11.1	20.0	0	37.5	11.1	15.4	11.1	16.7	11.1	13.3	11.1	6.3
6-5 「検診機関用チェックリスト」の遵守状況をフィードバックしたか*	5.6	10.0	0	25.0	5.6	7.7	5.6	8.3	5.6	6.7	5.6	6.3
6-6 検診機関(医療機関)毎のプロセス指標値を集計してフィードバックしたか*	11.1	20.0	0	25.0	11.1	15.4	11.1	16.7	11.1	13.3	11.1	6.3
6-7 上記(6-4.6-5.6-6)の結果をふまえ、課題のある検診機関(医療機関)に改善策をフィードバックしたか*	0	0	0	0	0	0	0	0	0	0	0	0

表5 チェックリスト実施率（令和元年度の精度管理指標の把握に関する項目）

	実施したと回答した市区町村割合(%)												
	胃		胃		大腸		肺		乳		子宮頸		
	(エックス線)		(内視鏡)		集団	個別	集団	個別	集団	個別	集団	個別	
	集団	個別	集団	個別									6
集計対象市区町村数													
集計対象市区町村割合(%)	100	55.6	33.3	38.9	100	72.2	100	66.7	100	83.3	100	88.9	
<b>【7】 受診率（受診者数）の集計</b>													
7-1	受診率を集計したか*												
7-2	受診率を性別・年齢5歳階級別に集計したか*												
7-3	受診者数を検診機関別に集計したか*												
7-4	受診者数を検診受診歴別に集計したか*												
<b>【8】 要精検率の集計</b>													
8-1	要精検率を集計したか*												
8-2	要精検率を性別・年齢5歳階級別に集計したか*												
8-3	要精検率を検診機関別に集計したか*												
8-4	要精検率を検診受診歴別に集計したか*												
<b>【9】 精検受診率の集計</b>													
9-1	精検受診率を集計したか*												
9-2	精検受診率を性別・年齢5歳階級別に集計したか*												
9-3	精検受診率を検診機関別に集計したか*												
9-4	精検受診率を検診受診歴別に集計したか*												
<b>【10】 精検未受診率の集計</b>													
10-1	精検未受診率を集計したか*												
<b>【11】 がん発見率の集計</b>													
11-1	がん発見率を集計したか*												
11-2	がん発見率を性別・年齢5歳階級別に集計したか*												
11-3	がん発見率を検診機関別に集計したか*												
11-4	がん発見率を検診受診歴別に集計したか*												
11-5	がん発見率を検査方法別に集計したか*												
<b>【12】 陽性反応適中度の集計</b>													
12-1	陽性反応適中度を集計したか*												
12-2	陽性反応適中度を性別・年齢5歳階級別に集計したか*												
12-3	陽性反応適中度を検診機関別に集計したか*												
12-4	陽性反応適中度を検診受診歴別に集計したか*												
12-5	陽性反応適中度を検査方法別に集計したか*												
<b>【13】 早期がん割合の集計</b>													
13-1	早期がん割合を集計したか*												
13-2	早期がん割合を性別・年齢5歳階級別に集計したか*												
13-3	早期がん割合を検診機関別に集計したか*												
13-4	早期がん割合を検診受診歴別に集計したか*												
13-5	早期がん割合を検査方法別に集計したか*												
<b>【14】 粘膜内がん、非浸潤がんの集計</b>													
14-1	粘膜内がんを集計したか*												
	非浸潤がんを集計したか*												
<b>【15】 上皮内病変（CIN・AISなど）数の集計</b>													
15-1	上皮内病変(CIN・AISなど)数を集計したか(区分毎)*												
15-2	上皮内病変(CIN・AISなど)数を年齢5歳階級別に集計したか(区分毎)*												
15-3	上皮内病変(CIN・AISなど)数を検診機関別に集計したか(区分毎)*												
15-4	上皮内病変(CIN・AISなど)数を検診受診歴別に集計したか(区分毎)*												
<b>【16】 進行度がA期のがん割合の集計</b>													
16-1	進行度がA期のがん割合を集計したか*												
16-2	進行度がA期のがん割合を年齢5歳階級別に集計したか*												
16-3	進行度がA期のがん割合を検診機関別に集計したか*												
16-4	進行度がA期のがん割合を検診受診歴別に集計したか*												

\* 「事業評価のためのチェックリスト・市区町村用」に記載されている項目

国立がん研究センター がん情報サービス [https://ganjoho.jp/med\\_pro/pre\\_scr/screening/check\\_list.html](https://ganjoho.jp/med_pro/pre_scr/screening/check_list.html)

### 3 プロセス指標値(大分県)

表6 市区町村別のプロセス指標値

胃がん(エックス線)

自治体名	受診者数(人)			令和元年度プロセス指標値(男女計 50~74歳)											
	集団	個別	計	要精検率(%)			精検受診率(%)			がん発見率(%)			陽性反応適中度(%)		
				集団	個別	計	集団	個別	計	集団	個別	計	集団	個別	計
全国	1,296,836	381,217	1,678,053	6.8	7.3	6.9	83.3	72.8	80.8	0.11	0.10	0.11	1.69	1.34	1.61
大分県	12,868	5,629	18,497	6.8	5.0	6.2	88.4	79.7	86.3	0.12	0.04	0.10	1.84	0.71	1.57
大分市	715	2,491	3,206	9.0	6.9	7.4	95.3	85.0	87.8	0.14	0	0.03	1.56	0	0.42
別府市	1,367	-	1,367	3.1	-	3.1	90.5	-	90.5	0.07	-	0.07	2.38	-	2.38
中津市	953	791	1,744	3.4	3.4	3.4	87.5	74.1	81.4	0	0	0	0	0	0
日田市	2,874	-	2,874	4.0	-	4.0	90.4	-	90.4	0.03	-	0.03	0.88	-	0.88
佐伯市	841	48	889	8.7	12.5	8.9	89.0	100	89.9	0	0	0	0	0	0
臼杵市	717	-	717	1.7	-	1.7	33.3	-	33.3	0.14	-	0.14	8.33	-	8.33
津久見市	308	-	308	9.1	-	9.1	75.0	-	75.0	0	-	0	0	-	0
竹田市	678	183	861	12.4	2.7	10.3	84.5	60.0	83.1	0.44	0	0.35	3.57	0	3.37
豊後高田市	397	183	580	9.3	4.9	7.9	97.3	88.9	95.7	0.50	0	0.34	5.41	0	4.35
杵築市	245	665	910	10.6	3.2	5.2	76.9	95.2	85.1	0	0.15	0.11	0	4.76	2.13
宇佐市	970	-	970	9.1	-	9.1	88.6	-	88.6	0.31	-	0.31	3.41	-	3.41
豊後大野市	811	-	811	9.4	-	9.4	89.5	-	89.5	0.25	-	0.25	2.63	-	2.63
由布市	230	-	230	10.9	-	10.9	100	-	100	0	-	0	0	-	0
国東市	294	705	999	9.2	1.7	3.9	74.1	83.3	76.9	0	0.14	0.10	0	8.33	2.56
姫島村	80	20	100	11.3	0	9.0	100	-	100	0	-	0	0	-	0
日出町	242	430	672	10.3	5.6	7.3	88.0	29.2	59.2	0	0	0	0	0	0
九重町	516	-	516	10.5	-	10.5	92.6	-	92.6	0	-	0	0	-	0
玖珠町	630	113	743	8.4	3.5	7.7	92.5	75.0	91.2	0.32	0	0.27	3.77	0	3.51

胃がん(内視鏡)

自治体名	受診者数(人)			令和元年度プロセス指標値(男女計 50~74歳)											
	集団	個別	計	要精検率(%)			精検受診率(%)			がん発見率(%)			陽性反応適中度(%)		
				集団	個別	計	集団	個別	計	集団	個別	計	集団	個別	計
全国	15,632	764,129	779,761	4.3	7.5	7.4	83.9	94.0	93.9	0.15	0.29	0.29	3.59	3.92	3.92
大分県	1,572	2,371	3,943	5.3	3.5	4.2	96.4	96.3	96.4	0	0.17	0.10	0	4.88	2.42
大分市	-	-	-	-	-	-	-	-	-	-	-	-	-	-	-
別府市	-	-	-	-	-	-	-	-	-	-	-	-	-	-	-
中津市	132	23	155	3.8	4.3	3.9	100	100	100	0	0	0	0	0	0
日田市	80	-	80	3.8	-	3.8	100	-	100	0	-	0	0	-	0
佐伯市	88	313	401	4.5	11.5	10.0	75.0	100	97.5	0	0.32	0.25	0	2.78	2.50
臼杵市	455	-	455	7.9	-	7.9	97.2	-	97.2	0	-	0	0	-	0
津久見市	45	-	45	2.2	-	2.2	100	-	100	0	-	0	0	-	0
竹田市	-	-	-	-	-	-	-	-	-	-	-	-	-	-	-
豊後高田市	-	166	166	-	0.6	0.6	-	100	100	-	0	0	-	0	0
杵築市	-	972	972	-	2.1	2.1	-	95.0	95.0	-	0.21	0.21	-	10.00	10.00
宇佐市	296	-	296	6.4	-	6.4	94.7	-	94.7	0	-	0	0	-	0
豊後大野市	360	-	360	2.8	-	2.8	100	-	100	0	-	0	0	-	0
由布市	-	-	-	-	-	-	-	-	-	-	-	-	-	-	-
国東市	-	407	407	-	2.7	2.7	-	90.9	90.9	-	0	0	-	0	0
姫島村	52	8	60	5.8	0	5.0	100	-	100	0	-	0	0	-	0
日出町	-	421	421	-	2.4	2.4	-	90.0	90.0	-	0.24	0.24	-	10.00	10.00
九重町	64	-	64	3.1	-	3.1	100	-	100	0	-	0	0	-	0
玖珠町	-	61	61	-	4.9	4.9	-	100	100	-	0	0	-	0	0

大腸がん

自治体名	受診者数(人)			令和元年度プロセス指標値(男女計 40~74歳)											
	集団	個別	計	要精検率(%)			精検受診率(%)			がん発見率(%)			陽性反応適中度(%)		
				集団	個別	計	集団	個別	計	集団	個別	計	集団	個別	計
全国	2,641,863	3,127,632	5,769,495	5.7	7.1	6.5	76.2	67.7	71.1	0.17	0.23	0.20	2.98	3.23	3.13
大分県	29,817	17,199	47,016	5.5	6.4	5.8	80.0	75.1	78.0	0.17	0.23	0.19	3.09	3.63	3.31
大分市	3,778	7,153	10,931	5.2	5.3	5.2	79.0	75.1	76.4	0.05	0.13	0.10	1.03	2.39	1.92
別府市	2,819	630	3,449	5.9	9.4	6.5	80.6	71.2	78.1	0.32	0.48	0.35	5.45	5.08	5.36
中津市	2,083	1,601	3,684	6.2	6.4	6.3	81.4	75.7	78.9	0.19	0.19	0.19	3.10	2.91	3.02
日田市	3,926	81	4,007	5.1	16.0	5.4	74.8	76.9	74.9	0.10	0	0.10	1.98	0	1.86
佐伯市	2,609	844	3,453	5.6	12.3	7.3	83.7	88.5	85.7	0.11	0.95	0.32	2.04	7.69	4.38
臼杵市	2,519	-	2,519	6.3	-	6.3	79.2	-	79.2	0.12	-	0.12	1.89	-	1.89
津久見市	726	-	726	3.4	-	3.4	68.0	-	68.0	0.14	-	0.14	4.00	-	4.00
竹田市	1,413	364	1,777	5.7	5.2	5.6	82.7	84.2	83.0	0.14	0.55	0.23	2.47	10.53	4.00
豊後高田市	820	571	1,391	6.8	7.0	6.9	76.8	87.5	81.3	0.37	0.35	0.36	5.36	5.00	5.21
杵築市	481	1,938	2,419	3.1	5.8	5.3	80.0	81.4	81.3	0.21	0.21	0.21	6.67	3.54	3.91
宇佐市	2,700	-	2,700	6.8	-	6.8	81.5	-	81.5	0.15	-	0.15	2.17	-	2.17
豊後大野市	2,182	-	2,182	5.0	-	5.0	78.0	-	78.0	0.14	-	0.14	2.75	-	2.75
由布市	369	903	1,272	3.8	6.2	5.5	85.7	42.9	51.4	0.27	0.44	0.39	7.14	7.14	7.14
国東市	649	1,720	2,369	5.2	6.2	6.0	100	84.1	87.9	0.15	0.12	0.13	2.94	1.87	2.13
姫島村	440	34	474	3.2	8.8	3.6	42.9	66.7	47.1	0	0	0	0	0	0
日出町	433	1,171	1,604	5.3	8.2	7.4	78.3	56.3	60.5	0.69	0.26	0.37	13.04	3.13	5.04
九重町	863	-	863	5.7	-	5.7	85.7	-	85.7	0.58	-	0.58	10.20	-	10.20
玖珠町	1,007	189	1,196	4.8	5.8	4.9	85.4	81.8	84.7	0.20	0	0.17	4.17	0	3.39

肺がん

自治体名	受診者数(人)			令和元年度プロセス指標値(男女計 40~74歳)											
	集団	個別	計	要精検率(%)			精検受診率(%)			がん発見率(%)			陽性反応適中度(%)		
				集団	個別	計	集団	個別	計	集団	個別	計	集団	個別	計
全国	3,034,786	2,198,105	5,232,891	1.6	2.1	1.8	85.8	81.5	83.7	0.05	0.04	0.04	2.85	1.99	2.43
大分県	44,746	17,699	62,445	1.8	1.7	1.8	86.1	76.1	83.4	0.03	0.01	0.02	1.74	0.33	1.35
大分市	11,096	6,632	17,728	2.3	1.5	2.0	85.8	79.6	84.1	0.01	0	0.01	0.39	0	0.28
別府市	4,188	-	4,188	2.8	-	2.8	85.3	-	85.3	0.05	-	0.05	1.72	-	1.72
中津市	2,760	1,687	4,447	1.7	1.5	1.6	91.5	64.0	81.9	0	0.06	0.02	0	4.00	1.39
日田市	4,045	-	4,045	0.3	-	0.3	100	-	100	0	-	0	0	-	0
佐伯市	3,158	625	3,783	1.6	2.1	1.7	92.0	100	93.7	0.09	0	0.08	6.00	0	4.76
臼杵市	3,217	-	3,217	1.6	-	1.6	88.0	-	88.0	0.03	-	0.03	2.00	-	2.00
津久見市	908	82	990	1.4	1.2	1.4	76.9	0	71.4	0.11	0	0.10	7.69	0	7.14
竹田市	1,586	440	2,026	1.6	0	1.2	76.0	-	76.0	0	-	0	0	-	0
豊後高田市	1,479	582	2,061	1.5	1.4	1.5	77.3	87.5	80.0	0	0	0	0	0	0
杵築市	584	2,081	2,665	1.2	2.5	2.2	85.7	84.6	84.7	0.17	0	0.04	14.29	0	1.69
宇佐市	3,508	-	3,508	2.2	-	2.2	84.6	-	84.6	0	-	0	0	-	0
豊後大野市	2,541	85	2,626	1.5	0	1.4	89.2	-	89.2	0.08	-	0.08	5.41	-	5.41
由布市	875	2,218	3,093	2.9	3.1	3.0	84.0	75.0	77.4	0	0	0	0	0	0
国東市	1,806	1,808	3,614	1.3	1.7	1.5	87.0	74.2	79.6	0	0	0	0	0	0
姫島村	391	35	426	1.3	0	1.2	80.0	-	80.0	0	-	0	0	-	0
日出町	483	1,229	1,712	2.1	0.7	1.1	80.0	0	42.1	0.21	0	0.06	10.00	0	5.26
九重町	1,052	-	1,052	1.0	-	1.0	90.9	-	90.9	0	-	0	0	-	0
玖珠町	1,069	195	1,264	1.9	0.5	1.7	85.0	100	85.7	0.19	0	0.16	10.00	0	9.52

乳がん

自治体名	令和元年度プロセス指標値(女 40~74歳)														
	受診者数(人)			要精検率(%)			精検受診率(%)			がん発見率(%)			陽性反応適中度(%)		
	集団	個別	計	集団	個別	計	集団	個別	計	集団	個別	計	集団	個別	計
全国	1,294,852	1,487,879	2,782,731	4.7	7.2	6.0	91.6	88.3	89.5	0.28	0.34	0.31	5.84	4.79	5.17
大分県	17,999	11,366	29,365	8.5	7.3	8.0	92.3	83.5	89.2	0.31	0.33	0.32	3.60	4.59	3.95
大分市	1,537	7,091	8,628	9.2	5.9	6.5	93.6	84.0	86.5	0.46	0.31	0.34	4.96	5.24	5.17
別府市	3,030	438	3,468	9.0	5.7	8.6	82.8	84.0	82.9	0.36	0.68	0.40	4.01	12.00	4.68
中津市	707	884	1,591	10.5	16.0	13.5	94.6	86.5	89.3	0.14	0.34	0.25	1.35	2.13	1.86
日田市	1,178	32	1,210	15.1	12.5	15.0	91.6	75.0	91.2	0.17	0	0.17	1.12	0	1.10
佐伯市	2,711	551	3,262	6.9	12.5	7.8	97.3	89.9	95.3	0.22	0.18	0.21	3.23	1.45	2.75
臼杵市	1,028	-	1,028	7.9	-	7.9	91.4	-	91.4	0.39	-	0.39	4.94	-	4.94
津久見市	285	7	292	10.2	0	9.9	100	-	100	0.70	-	0.68	6.90	-	6.90
竹田市	496	99	595	6.5	5.1	6.2	96.9	80.0	94.6	0.20	0	0.17	3.13	0	2.70
豊後高田市	378	432	810	8.5	5.8	7.0	93.8	92.0	93.0	0.53	0.23	0.37	6.25	4.00	5.26
杵築市	234	639	873	9.0	8.0	8.2	90.5	92.2	91.7	1.28	0.47	0.69	14.29	5.88	8.33
宇佐市	2,074	43	2,117	6.9	7.0	6.9	95.8	100	95.9	0.05	2.33	0.09	0.69	33.33	1.36
豊後大野市	1,757	38	1,795	6.1	13.2	6.3	93.5	60.0	92.0	0.11	0	0.11	1.85	0	1.77
由布市	738	20	758	7.2	10.0	7.3	96.2	0	92.7	0.27	0	0.26	3.77	0	3.64
国東市	456	545	1,001	8.8	5.9	7.2	90.0	100	94.4	0.44	0.55	0.50	5.00	9.38	6.94
姫島村	55	6	61	12.7	0	11.5	100	-	100	1.82	-	1.64	14.29	-	14.29
日出町	217	418	635	8.3	8.4	8.3	88.9	22.9	45.3	0	0	0	0	0	0
九重町	572	5	577	11.5	40.0	11.8	95.5	50.0	94.1	1.05	0	1.04	9.09	0	8.82
玖珠町	546	118	664	7.9	7.6	7.8	95.3	100	96.2	0.37	0.85	0.45	4.65	11.11	5.77

子宮頸がん

自治体名	令和元年度プロセス指標値(女 20~74歳)														
	受診者数(人)			要精検率(%)			精検受診率(%)			がん発見率(%)			陽性反応適中度(%)		
	集団	個別	計	集団	個別	計	集団	個別	計	集団	個別	計	集団	個別	計
全国	1,035,734	2,904,396	3,940,130	1.4	2.5	2.2	84.4	72.9	74.8	0.02	0.03	0.02	1.24	1.05	1.09
大分県	21,896	18,907	40,803	1.2	3.0	2.0	88.4	71.4	76.8	0.01	0.01	0.01	0.77	0.18	0.36
大分市	1,445	8,955	10,400	1.6	3.2	3.0	73.9	69.8	70.1	0	0.01	0.01	0	0.35	0.32
別府市	3,100	1,744	4,844	1.0	5.2	2.5	71.9	65.6	67.2	0	0	0	0	0	0
中津市	1,293	1,867	3,160	1.5	2.8	2.3	78.9	60.4	65.3	0	0	0	0	0	0
日田市	2,521	67	2,588	0.6	9.0	0.9	81.3	100	86.4	0	0	0	0	0	0
佐伯市	2,352	1,839	4,191	1.2	4.0	2.5	96.6	91.9	93.2	0.04	0	0.02	3.45	0	0.97
臼杵市	2,081	89	2,170	1.0	5.6	1.2	100	100	100	0.05	0	0.05	5.00	0	4.00
津久見市	568	7	575	0.9	0	0.9	100	-	100	0	-	0	0	-	0
竹田市	787	222	1,009	1.9	0	1.5	80.0	-	80.0	0	-	0	0	-	0
豊後高田市	698	549	1,247	1.3	0	0.7	100	-	100	0	-	0	0	-	0
杵築市	392	1,451	1,843	0.8	0.6	0.7	66.7	66.7	66.7	0	0	0	0	0	0
宇佐市	1,854	129	1,983	1.6	6.2	1.9	100	75.0	94.6	0	0	0	0	0	0
豊後大野市	1,604	398	2,002	0.9	4.8	1.6	100	78.9	87.9	0	0	0	0	0	0
由布市	736	10	746	1.8	30.0	2.1	92.3	0	75.0	0	0	0	0	0	0
国東市	860	838	1,698	1.5	0	0.8	84.6	-	84.6	0	-	0	0	-	0
姫島村	101	12	113	0	0	0	-	-	-	-	-	-	-	-	-
日出町	255	596	851	0.8	0.8	0.8	100	40.0	57.1	0	0	0	0	0	0
九重町	642	3	645	2.0	33.3	2.2	100	100	100	0	0	0	0	0	0
玖珠町	607	131	738	0.7	1.5	0.8	100	50.0	83.3	0	0	0	0	0	0





# 【宮崎県】都道府県別がん検診実施状況

## 1 指針に基づくがん検診実施状況(宮崎県)

表1 指針に基づく検診実施状況(令和3年度の検診実施状況)

	実施したと回答した市区町村割合(%)				
	胃 <sup>*1</sup>	大腸	肺	乳	子宮頸
集計対象市区町村数	26	26	26	26	26
集計対象市区町村割合(%)	100	100	100	100	100
指針に基づく対象年齢で検診を実施した <sup>*1 *2</sup>	15.4	92.3	57.7	53.8	100
指針に基づく受診間隔 <sup>*</sup> で検診を実施した <sup>*1 *2</sup>	3.8	100	65.4	26.9	42.3

\*1 平成28年2月の指針改定に伴い、胃がん検診ではそれまで対象年齢は「40歳以上、上限制限なし」、受診間隔は「年1回」であったのが、それぞれ「50歳以上、上限制限なし(ただし、胃部エックス線検査については、当分の間、40歳以上の者を対象としても差し支えない。)」 「同一人にとって受診機会は毎年あるが、原則2年に1回の受診間隔(ただし、胃部エックス線検査については、当分の間、年1回実施しても差し支えない)」に変更された。  
よって、平成29年度調査(平成28年度検診体制)以降は、胃がん検診の対象年齢は「50歳以上、上限制限なし」、受診間隔は「2年に1回」と回答した場合のみ指針に基づくものとして集計している。

\*2 令和3年度調査(令和2年度検診体制)以降、指針に基づく検診方法(14ページ参照)の対象年齢と受診間隔の回答をもとに集計した。

表2 指針に基づかない検診実施状況(令和3年度の検診実施状況)

	実施したと回答した市区町村割合(%)
集計対象市区町村数	26
集計対象市区町村割合(%)	100
指針以外の何らかの部位で検診を実施した	76.9
前立腺がん検診(PSA検査)を実施した	73.1
子宮体がん検診(細胞診)を実施した	3.8
エコーによる検診(肝臓、卵巣、甲状腺)を実施した	3.8
その他の何らかの検診を実施した	7.7

2 市区町村用がん検診チェックリスト実施率(宮崎県)

表3 チェックリスト実施率(全項目)

	実施したと回答した市区町村割合(%)											
	胃		胃		大腸		肺		乳		子宮頸	
	(エックス線)	(内視鏡)	(エックス線)	(内視鏡)	集団	個別	集団	個別	集団	個別	集団	個別
集計対象市区町村数	25	10	2	8	26	11	18	0	26	19	26	23
集計対象市区町村割合(%)	96.2	38.5	7.7	30.8	100	42.3	69.2	0	100	73.1	100	88.5
チェックリスト全項目の実施率*	89.2	85.8	92.3	68.5	89.3	85.3	88.2	-	89.2	77.6	88.5	77.6

表4 チェックリスト実施率(令和3年度の検診体制整備に関する項目)

	実施したと回答した市区町村割合(%)											
	胃		胃		大腸		肺		乳		子宮頸	
	(エックス線)	(内視鏡)	(エックス線)	(内視鏡)	集団	個別	集団	個別	集団	個別	集団	個別
集計対象市区町村数	25	10	2	8	26	12	18	0	26	20	26	23
集計対象市区町村割合(%)	96.2	38.5	7.7	30.8	100	46.2	69.2	0	100	76.9	100	88.5
<b>【1】 検診対象者</b>												
1-1 対象者全員の氏名を記載した名簿を、住民台帳などに基づいて作成したか*	100	100	100	100	100	100	100	-	100	100	100	100
1-2 対象者全員に、個別に受診勧奨を行ったか*	80.0	80.0	100	75.0	80.8	66.7	72.2	-	80.8	75.0	80.8	78.3
1-3 受診勧奨を行った住民のうち未受診者全員に対し、再度の受診勧奨を個人毎(手紙・電話・訪問等)に行ったか*	12.0	10.0	0	12.5	7.7	8.3	11.1	-	11.5	10.0	11.5	13.0
1-4 対象者数(推計でも可)を把握したか*	100	100	100	100	100	100	100	-	100	95.0	100	95.7
<b>【2】 受診者の情報管理</b>												
2-1 個人別の受診(記録)台帳またはデータベースを作成したか*	100	100	100	100	100	100	100	-	96.2	95.0	96.2	95.7
2-2 過去5年間の受診歴を記録しているか*	100	100	100	75.0	100	100	88.9	-	100	100	100	100
<b>【3】 受診者への説明、及び要精検者への説明</b>												
3-1 受診勧奨時に、「検診機関用チェックリスト 1.受診者への説明」が全項目記載された資料を、全員に個別配布したか*	100	100	50.0	75.0	100	100	88.9	-	100	90.0	100	91.3
3-2 要精検者全員に対し、受診可能な精密検査機関名(医療機関名)の一覧を提示したか*	100	100	50.0	50.0	100	91.7	100	-	100	80.0	84.6	78.3
3-3 上記(3-2)の一覧に掲載したすべての精密検査機関には、あらかじめ精密検査結果の報告を依頼したか*	100	100	50.0	50.0	100	91.7	100	-	100	85.0	80.8	73.9
<b>【4】 精密検査結果の把握、精密検査未受診者の特定と受診勧奨</b>												
4-1 精密検査方法及び、精密検査(治療)結果を把握したか*	100	100	100	100	100	100	100	-	100	100	100	100
4-2 精密検査方法及び、精密検査(治療)結果が不明の者については、本人もしくは精密検査機関への照会等により、結果を確認したか*	96.0	100	100	100	96.2	100	94.4	-	96.2	90.0	96.2	91.3
4-3 個人毎の精密検査方法及び、精密検査(治療)結果を、市区町村、検診機関(医療機関)、精密検査機関が共有したか*	100	80.0	100	75.0	100	83.3	100	-	96.2	80.0	96.2	82.6
4-4 過去5年間の精密検査方法及び、精密検査(治療)結果を記録しているか*	92.0	100	100	62.5	96.2	100	77.8	-	92.3	90.0	92.3	91.3
4-5 精密検査未受診と精密検査結果未把握を定義に従って区別し、精密検査未受診者を特定したか*	80.0	100	100	87.5	88.5	91.7	83.3	-	84.6	75.0	84.6	78.3
4-6 精密検査未受診者に精密検査の受診勧奨を行ったか*	88.0	90.0	100	62.5	88.5	83.3	94.4	-	88.5	75.0	88.5	78.3
<b>【5】 地域保健・健康増進事業報告</b>												
5-1 がん検診結果や精密検査結果の最終報告(令和2年度地域保健・健康増進事業報告)を行ったか*	100	100	100	100	100	100	100	-	100	95.0	100	100
5-2 がん検診の結果について、地域保健・健康増進事業報告の全項目を計上できるよう、委託先(検診機関(医療機関)、医師会など)に報告を求めたか*	100	100	100	100	100	100	100	-	100	95.0	100	95.7
5-3 がん検診の結果について、委託先からの報告内容が地域保健・健康増進事業報告を網羅できていない場合、改善を求めたか*	100	100	100	100	100	100	100	-	100	95.0	100	91.3
5-4 精密検査結果について、地域保健・健康増進事業報告の全項目を計上できるよう、委託先(検診機関(医療機関)、精密検査機関、医師会など)に報告を求めたか*	100	100	100	100	100	100	100	-	100	95.0	100	91.3
5-5 精密検査結果について、委託先からの報告内容が地域保健・健康増進事業報告を網羅できていない場合、改善を求めたか*	100	100	100	100	100	100	100	-	100	95.0	100	91.3
<b>【6】 検診機関(医療機関)の質の担保</b>												
6-1 委託先検診機関(医療機関)を、仕様書の内容に基づいて選定したか*	100	100	100	100	100	100	100	-	100	85.0	100	78.3
6-2 仕様書(もしくは実施要綱)の内容は、「仕様書に明記すべき必要最低限の精度管理項目」を満たしたか*	96.0	80.0	100	62.5	92.3	83.3	94.4	-	96.2	60.0	96.2	52.2
6-3 検診終了後に、委託先検診機関(医療機関)で仕様書(もしくは実施要綱)の内容が遵守されたことを確認したか*	68.0	30.0	100	37.5	65.4	41.7	61.1	-	65.4	30.0	69.2	30.4
6-4 検診機関(医療機関)に精度管理評価を個別にフィードバックしたか*	36.0	0	50.0	0	34.6	8.3	27.8	-	34.6	5.0	34.6	4.3
6-5 「検診機関用チェックリスト」の遵守状況をフィードバックしたか*	36.0	0	50.0	0	34.6	8.3	27.8	-	34.6	5.0	34.6	4.3
6-6 検診機関(医療機関)毎のプロセス指標値を集計してフィードバックしたか*	36.0	0	50.0	0	34.6	8.3	27.8	-	34.6	5.0	34.6	4.3
6-7 上記(6-4.6-5.6-6)の結果をふまえて、課題のある検診機関(医療機関)に改善策をフィードバックしたか*	24.0	0	0	0	23.1	0	22.2	-	23.1	5.0	23.1	0

表5 チェックリスト実施率（令和元年度の精度管理指標の把握に関する項目）

	実施したと回答した市区町村割合(%)											
	胃		胃		大腸		肺		乳		子宮頸	
	(エックス線)		(内視鏡)									
	集団	個別	集団	個別	集団	個別	集団	個別	集団	個別	集団	個別
集計対象市区町村数	25	10	2	8	26	11	18	0	26	19	26	23
集計対象市区町村割合(%)	96.2	38.5	7.7	30.8	100	42.3	69.2	0	100	73.1	100	88.5
<b>【7】 受診率（受診者数）の集計</b>												
7-1 受診率を集計したか*	100	100	100	87.5	100	100	100	-	100	100	100	100
7-2 受診率を性別・年齢5歳階級別に集計したか*	96.0	100	100	75.0	96.2	100	100	-	96.2	94.7	96.2	95.7
7-3 受診者数を検診機関別に集計したか*	100	100	100	87.5	100	100	100	-	100	89.5	100	91.3
7-4 受診者数を検診受診歴別に集計したか*	96.0	100	100	87.5	96.2	100	94.4	-	96.2	94.7	96.2	100
<b>【8】 要精検率の集計</b>												
8-1 要精検率を集計したか*	96.0	100	100	62.5	96.2	100	100	-	96.2	89.5	96.2	91.3
8-2 要精検率を性別・年齢5歳階級別に集計したか*	88.0	90.0	100	62.5	88.5	90.9	83.3	-	88.5	78.9	88.5	82.6
8-3 要精検率を検診機関別に集計したか*	96.0	90.0	100	62.5	96.2	90.9	100	-	96.2	78.9	96.2	78.3
8-4 要精検率を検診受診歴別に集計したか*	88.0	90.0	100	62.5	88.5	90.9	88.9	-	88.5	78.9	88.5	82.6
<b>【9】 精検受診率の集計</b>												
9-1 精検受診率を集計したか*	96.0	90.0	100	62.5	96.2	90.9	100	-	96.2	84.2	96.2	87.0
9-2 精検受診率を性別・年齢5歳階級別に集計したか*	88.0	90.0	100	62.5	88.5	90.9	88.9	-	88.5	78.9	88.5	82.6
9-3 精検受診率を検診機関別に集計したか*	96.0	90.0	100	62.5	96.2	90.9	100	-	96.2	78.9	96.2	78.3
9-4 精検受診率を検診受診歴別に集計したか*	88.0	90.0	100	62.5	88.5	90.9	88.9	-	88.5	78.9	88.5	82.6
<b>【10】 精検未受診率の集計</b>												
10-1 精検未受診率を集計したか*	96.0	90.0	100	62.5	96.2	90.9	100	-	96.2	84.2	96.2	82.6
<b>【11】 がん発見率の集計</b>												
11-1 がん発見率を集計したか*	100	90.0	100	75.0	100	90.9	100	-	100	94.7	100	91.3
11-2 がん発見率を性別・年齢5歳階級別に集計したか*	84.0	90.0	100	62.5	84.6	90.9	83.3	-	84.6	78.9	84.6	82.6
11-3 がん発見率を検診機関別に集計したか*	100	90.0	100	75.0	100	90.9	100	-	100	73.7	100	69.6
11-4 がん発見率を検診受診歴別に集計したか*	84.0	90.0	100	62.5	84.6	90.9	83.3	-	84.6	78.9	84.6	82.6
11-5 がん発見率を検査方法別に集計したか*	-	-	-	-	-	-	-	-	92.3	78.9	-	-
<b>【12】 陽性反応適中度の集計</b>												
12-1 陽性反応適中度を集計したか*	92.0	90.0	100	62.5	92.3	90.9	94.4	-	92.3	78.9	92.3	73.9
12-2 陽性反応適中度を性別・年齢5歳階級別に集計したか*	80.0	90.0	100	62.5	80.8	90.9	77.8	-	80.8	68.4	80.8	69.6
12-3 陽性反応適中度を検診機関別に集計したか*	92.0	90.0	100	62.5	92.3	90.9	94.4	-	92.3	68.4	92.3	65.2
12-4 陽性反応適中度を検診受診歴別に集計したか*	80.0	90.0	100	62.5	80.8	90.9	77.8	-	80.8	68.4	80.8	69.6
12-5 陽性反応適中度を検査方法別に集計したか*	-	-	-	-	-	-	-	-	84.6	73.7	-	-
<b>【13】 早期がん割合の集計</b>												
13-1 早期がん割合を集計したか*	96.0	90.0	100	62.5	96.2	90.9	100	-	96.2	84.2	-	-
13-2 早期がん割合を性別・年齢5歳階級別に集計したか*	92.0	90.0	100	62.5	92.3	90.9	94.4	-	92.3	84.2	-	-
13-3 早期がん割合を検診機関別に集計したか*	96.0	90.0	100	62.5	96.2	90.9	100	-	96.2	73.7	-	-
13-4 早期がん割合を検診受診歴別に集計したか*	88.0	90.0	100	62.5	88.5	90.9	88.9	-	88.5	78.9	-	-
13-5 早期がん割合を検査方法別に集計したか*	-	-	-	-	-	-	-	-	92.3	78.9	-	-
<b>【14】 粘膜内がん、非浸潤がんの集計</b>												
14-1 粘膜内がんを集計したか*	96.0	100	100	75.0	96.2	100	-	-	-	-	-	-
非浸潤がんを集計したか*	-	-	-	-	-	-	-	-	96.2	89.5	-	-
<b>【15】 上皮内病変（CIN・AISなど）数の集計</b>												
15-1 上皮内病変(CIN・AISなど)数を集計したか(区分毎)*	-	-	-	-	-	-	-	-	-	-	96.2	91.3
15-2 上皮内病変(CIN・AISなど)数を年齢5歳階級別に集計したか(区分毎)*	-	-	-	-	-	-	-	-	-	-	96.2	91.3
15-3 上皮内病変(CIN・AISなど)数を検診機関別に集計したか(区分毎)*	-	-	-	-	-	-	-	-	-	-	96.2	69.6
15-4 上皮内病変(CIN・AISなど)数を検診受診歴別に集計したか(区分毎)*	-	-	-	-	-	-	-	-	-	-	84.6	78.3
<b>【16】 進行度がA期のがん割合の集計</b>												
16-1 進行度がA期のがん割合を集計したか*	-	-	-	-	-	-	-	-	-	-	92.3	87.0
16-2 進行度がA期のがん割合を年齢5歳階級別に集計したか*	-	-	-	-	-	-	-	-	-	-	88.5	82.6
16-3 進行度がA期のがん割合を検診機関別に集計したか*	-	-	-	-	-	-	-	-	-	-	92.3	69.6
16-4 進行度がA期のがん割合を検診受診歴別に集計したか*	-	-	-	-	-	-	-	-	-	-	88.5	82.6

\* 「事業評価のためのチェックリスト・市区町村用」に記載されている項目

国立がん研究センター がん情報サービス [https://ganjoho.jp/med\\_pro/pre\\_scr/screening/check\\_list.html](https://ganjoho.jp/med_pro/pre_scr/screening/check_list.html)

### 3 プロセス指標値(宮崎県)

表6 市区町村別のプロセス指標値

胃がん(エックス線)

自治体名	令和元年度プロセス指標値(男女計 50~74歳)														
	受診者数(人)			要精検率(%)			精検受診率(%)			がん発見率(%)			陽性反応適中度(%)		
	集団	個別	計	集団	個別	計	集団	個別	計	集団	個別	計	集団	個別	計
全国	1,296,836	381,217	1,678,053	6.8	7.3	6.9	83.3	72.8	80.8	0.11	0.10	0.11	1.69	1.34	1.61
宮崎県	9,734	676	10,410	5.1	7.8	5.3	88.9	71.7	87.3	0.11	0	0.11	2.21	0	2.00
宮崎市	1,546	490	2,036	5.6	4.7	5.4	85.1	78.3	83.6	0.13	0	0.10	2.30	0	1.82
都城市	268	38	306	4.5	13.2	5.6	100	60.0	88.2	0	0	0	0	0	0
延岡市	692	-	692	6.1	-	6.1	83.3	-	83.3	0.14	-	0.14	2.38	-	2.38
日南市	1,379	25	1,404	5.9	16.0	6.1	91.5	50.0	89.5	0.15	0	0.14	2.44	0	2.33
小林市	306	9	315	3.3	44.4	4.4	70.0	50.0	64.3	0	0	0	0	0	0
日向市	1,076	23	1,099	5.4	4.3	5.4	93.1	100	93.2	0.19	0	0.18	3.45	0	3.39
串間市	563	-	563	5.2	-	5.2	93.1	-	93.1	0.18	-	0.18	3.45	-	3.45
西都市	209	36	245	2.9	5.6	3.3	83.3	100	87.5	0	0	0	0	0	0
えびの市	90	5	95	7.8	0	7.4	100	-	100	0	-	0	0	-	0
三股町	85	4	89	3.5	25.0	4.5	100	100	100	0	0	0	0	0	0
高原町	-	-	-	-	-	-	-	-	-	-	-	-	-	-	-
国富町	586	-	586	3.4	-	3.4	90.0	-	90.0	0.17	-	0.17	5.00	-	5.00
綾町	83	-	83	7.2	-	7.2	83.3	-	83.3	0	-	0	0	-	0
高鍋町	101	-	101	5.9	-	5.9	100	-	100	0	-	0	0	-	0
新富町	484	-	484	3.7	-	3.7	88.9	-	88.9	0	-	0	0	-	0
西米良村	54	-	54	0	-	0	-	-	-	-	-	-	-	-	-
木城町	47	-	47	2.1	-	2.1	100	-	100	0	-	0	0	-	0
川南町	498	-	498	4.8	-	4.8	95.8	-	95.8	0.20	-	0.20	4.17	-	4.17
都農町	117	46	163	10.3	28.3	15.3	83.3	69.2	76.0	0.85	0	0.61	8.33	0	4.00
門川町	227	-	227	3.1	-	3.1	100	-	100	0	-	0	0	-	0
諸塚村	72	-	72	5.6	-	5.6	75.0	-	75.0	0	-	0	0	-	0
椎葉村	179	-	179	6.1	-	6.1	81.8	-	81.8	0	-	0	0	-	0
美郷町	363	-	363	6.6	-	6.6	91.7	-	91.7	0	-	0	0	-	0
高千穂町	240	-	240	5.8	-	5.8	78.6	-	78.6	0	-	0	0	-	0
日之影町	317	-	317	3.2	-	3.2	90.0	-	90.0	0	-	0	0	-	0
五ヶ瀬町	152	-	152	2.6	-	2.6	75.0	-	75.0	0	-	0	0	-	0

胃がん(内視鏡)

自治体名	令和元年度プロセス指標値(男女計 50~74歳)														
	受診者数(人)			要精検率(%)			精検受診率(%)			がん発見率(%)			陽性反応適中度(%)		
	集団	個別	計	集団	個別	計	集団	個別	計	集団	個別	計	集団	個別	計
全国	15,632	764,129	779,761	4.3	7.5	7.4	83.9	94.0	93.9	0.15	0.29	0.29	3.59	3.92	3.92
宮崎県	125	1,941	2,066	7.2	7.4	7.4	77.8	99.3	98.0	0.80	0.21	0.24	11.11	2.78	3.27
宮崎市	-	1,512	1,512	-	8.7	8.7	-	100	100	-	0.20	0.20	-	2.29	2.29
都城市	-	78	78	-	3.8	3.8	-	100	100	-	0	0	-	0	0
延岡市	-	-	-	-	-	-	-	-	-	-	-	-	-	-	-
日南市	-	68	68	-	0	0	-	-	-	-	-	-	-	-	-
小林市	-	-	-	-	-	-	-	-	-	-	-	-	-	-	-
日向市	-	-	-	-	-	-	-	-	-	-	-	-	-	-	-
串間市	-	45	45	-	6.7	6.7	-	100	100	-	0	0	-	0	0
西都市	-	-	-	-	-	-	-	-	-	-	-	-	-	-	-
えびの市	-	-	-	-	-	-	-	-	-	-	-	-	-	-	-
三股町	-	28	28	-	7.1	7.1	-	100	100	-	0	0	-	0	0
高原町	-	-	-	-	-	-	-	-	-	-	-	-	-	-	-
国富町	-	159	159	-	1.3	1.3	-	50.0	50.0	-	0.63	0.63	-	50.00	50.00
綾町	-	51	51	-	5.9	5.9	-	100	100	-	0	0	-	0	0
高鍋町	-	-	-	-	-	-	-	-	-	-	-	-	-	-	-
新富町	-	-	-	-	-	-	-	-	-	-	-	-	-	-	-
西米良村	-	-	-	-	-	-	-	-	-	-	-	-	-	-	-
木城町	-	-	-	-	-	-	-	-	-	-	-	-	-	-	-
川南町	-	-	-	-	-	-	-	-	-	-	-	-	-	-	-
都農町	-	-	-	-	-	-	-	-	-	-	-	-	-	-	-
門川町	-	-	-	-	-	-	-	-	-	-	-	-	-	-	-
諸塚村	50	-	50	10.0	-	10.0	60.0	-	60.0	2.00	-	2.00	20.00	-	20.00
椎葉村	75	-	75	5.3	-	5.3	100	-	100	0	-	0	0	-	0
美郷町	-	-	-	-	-	-	-	-	-	-	-	-	-	-	-
高千穂町	-	-	-	-	-	-	-	-	-	-	-	-	-	-	-
日之影町	-	-	-	-	-	-	-	-	-	-	-	-	-	-	-
五ヶ瀬町	-	-	-	-	-	-	-	-	-	-	-	-	-	-	-

大腸がん

自治体名	令和元年度プロセス指標値(男女計 40~74歳)														
	受診者数(人)			要精検率(%)			精検受診率(%)			がん発見率(%)			陽性反応適中度(%)		
	集団	個別	計	集団	個別	計	集団	個別	計	集団	個別	計	集団	個別	計
全国	2,641,863	3,127,632	5,769,495	5.7	7.1	6.5	76.2	67.7	71.1	0.17	0.23	0.20	2.98	3.23	3.13
宮崎県	38,416	12,977	51,393	6.5	7.5	6.8	78.7	70.4	76.4	0.18	0.22	0.19	2.76	2.87	2.79
宮崎市	6,960	8,986	15,946	5.9	5.9	5.9	75.5	77.2	76.4	0.14	0.26	0.21	2.45	4.31	3.50
都城市	5,623	835	6,458	6.7	7.2	6.8	84.0	86.7	84.4	0.23	0.24	0.23	3.46	3.33	3.44
延岡市	3,972	649	4,621	7.9	8.5	8.0	73.2	58.2	71.0	0.28	0	0.24	3.50	0	2.98
日南市	2,672	-	2,672	7.0	-	7.0	84.5	-	84.5	0.30	-	0.30	4.28	-	4.28
小林市	1,254	793	2,047	5.7	12.0	8.2	73.6	75.8	74.9	0.08	0.13	0.10	1.39	1.05	1.20
日向市	2,596	189	2,785	6.9	11.1	7.1	75.8	71.4	75.4	0.08	0.53	0.11	1.12	4.76	1.51
串間市	983	-	983	7.0	-	7.0	81.2	-	81.2	0.20	-	0.20	2.90	-	2.90
西都市	1,252	246	1,498	7.3	15.4	8.7	88.0	71.1	83.1	0.08	0	0.07	1.09	0	0.77
えびの市	403	417	820	6.7	10.3	8.5	81.5	72.1	75.7	0.25	0	0.12	3.70	0	1.43
三股町	1,545	-	1,545	4.7	-	4.7	87.7	-	87.7	0.13	-	0.13	2.74	-	2.74
高原町	175	678	853	6.3	15.9	14.0	63.6	26.9	30.3	0	0	0	0	0	0
国富町	2,036	-	2,036	5.6	-	5.6	80.5	-	80.5	0.25	-	0.25	4.42	-	4.42
綾町	749	58	807	5.7	5.2	5.7	95.3	66.7	93.5	0	0	0	0	0	0
高鍋町	736	43	779	5.0	18.6	5.8	86.5	100	88.9	0.41	2.33	0.51	8.11	12.50	8.89
新富町	1,254	-	1,254	5.9	-	5.9	70.3	-	70.3	0.24	-	0.24	4.05	-	4.05
西米良村	187	-	187	7.0	-	7.0	38.5	-	38.5	0	-	0	0	-	0
木城町	287	-	287	7.0	-	7.0	75.0	-	75.0	0.35	-	0.35	5.00	-	5.00
川南町	862	-	862	5.2	-	5.2	95.6	-	95.6	0	-	0	0	-	0
都農町	451	83	534	6.0	10.8	6.7	70.4	66.7	69.4	0	0	0	0	0	0
門川町	794	-	794	5.8	-	5.8	76.1	-	76.1	0.13	-	0.13	2.17	-	2.17
諸塚村	258	-	258	5.4	-	5.4	85.7	-	85.7	0	-	0	0	-	0
椎葉村	465	-	465	4.9	-	4.9	78.3	-	78.3	0	-	0	0	-	0
美郷町	736	-	736	8.6	-	8.6	74.6	-	74.6	0.14	-	0.14	1.59	-	1.59
高千穂町	1,228	-	1,228	8.4	-	8.4	73.8	-	73.8	0.24	-	0.24	2.91	-	2.91
日之影町	454	-	454	9.5	-	9.5	72.1	-	72.1	0.22	-	0.22	2.33	-	2.33
五ヶ瀬町	484	-	484	6.4	-	6.4	74.2	-	74.2	0	-	0	0	-	0

肺がん

自治体名	受診者数(人)			令和元年度プロセス指標値(男女計 40~74歳)											
	集団	個別	計	要精検率(%)			精検受診率(%)			がん発見率(%)			陽性反応適中度(%)		
				集団	個別	計	集団	個別	計	集団	個別	計	集団	個別	計
全国	3,034,786	2,198,105	5,232,891	1.6	2.1	1.8	85.8	81.5	83.7	0.05	0.04	0.04	2.85	1.99	2.43
宮崎県	31,600	-	31,600	1.1	-	1.1	79.6	-	79.6	0.06	-	0.06	5.60	-	5.60
宮崎市	14,344	-	14,344	1.0	-	1.0	73.3	-	73.3	0.10	-	0.10	10.27	-	10.27
都城市	6,053	-	6,053	1.8	-	1.8	83.3	-	83.3	0.03	-	0.03	1.85	-	1.85
延岡市	3,408	-	3,408	0.7	-	0.7	91.3	-	91.3	0.06	-	0.06	8.70	-	8.70
日南市	594	-	594	0.7	-	0.7	75.0	-	75.0	0	-	0	0	-	0
小林市	53	-	53	5.7	-	5.7	66.7	-	66.7	0	-	0	0	-	0
日向市	2,597	-	2,597	0.6	-	0.6	86.7	-	86.7	0	-	0	0	-	0
串間市	-	-	-	-	-	-	-	-	-	-	-	-	-	-	-
西都市	60	-	60	3.3	-	3.3	50.0	-	50.0	0	-	0	0	-	0
えびの市	-	-	-	-	-	-	-	-	-	-	-	-	-	-	-
三股町	1,697	-	1,697	1.1	-	1.1	83.3	-	83.3	0	-	0	0	-	0
高原町	-	-	-	-	-	-	-	-	-	-	-	-	-	-	-
国富町	-	-	-	-	-	-	-	-	-	-	-	-	-	-	-
綾町	-	-	-	-	-	-	-	-	-	-	-	-	-	-	-
高鍋町	221	-	221	0	-	0	-	-	-	-	-	-	-	-	-
新富町	571	-	571	0.2	-	0.2	100	-	100	0	-	0	0	-	0
西米良村	117	-	117	0.9	-	0.9	100	-	100	0	-	0	0	-	0
木城町	50	-	50	0	-	0	-	-	-	-	-	-	-	-	-
川南町	377	-	377	0.5	-	0.5	100	-	100	0	-	0	0	-	0
都農町	248	-	248	0	-	0	-	-	-	-	-	-	-	-	-
門川町	536	-	536	0.7	-	0.7	100	-	100	0	-	0	0	-	0
諸塚村	-	-	-	-	-	-	-	-	-	-	-	-	-	-	-
椎葉村	33	-	33	3.0	-	3.0	100	-	100	0	-	0	0	-	0
美郷町	-	-	-	-	-	-	-	-	-	-	-	-	-	-	-
高千穂町	-	-	-	-	-	-	-	-	-	-	-	-	-	-	-
日之影町	251	-	251	1.2	-	1.2	100	-	100	0	-	0	0	-	0
五ヶ瀬町	390	-	390	2.1	-	2.1	75.0	-	75.0	0	-	0	0	-	0

乳がん

自治体名	受診者数(人)			令和元年度プロセス指標値(女 40~74歳)											
	集団	個別	計	要精検率(%)			精検受診率(%)			がん発見率(%)			陽性反応適中度(%)		
				集団	個別	計	集団	個別	計	集団	個別	計	集団	個別	計
全国	1,294,852	1,487,879	2,782,731	4.7	7.2	6.0	91.6	88.3	89.5	0.28	0.34	0.31	5.84	4.79	5.17
宮崎県	13,917	6,147	20,064	3.5	3.6	3.5	68.6	84.2	73.5	0.40	0.31	0.37	11.43	8.56	10.53
宮崎市	856	4,692	5,548	6.3	2.2	2.8	98.1	91.1	93.5	0.70	0.32	0.38	11.11	14.85	13.55
都城市	1,464	308	1,772	4.5	16.9	6.7	45.5	98.1	68.6	0.20	0.32	0.23	4.55	1.92	3.39
延岡市	2,051	-	2,051	3.2	-	3.2	73.8	-	73.8	0.63	-	0.63	20.00	-	20.00
日南市	1,274	-	1,274	3.4	-	3.4	97.7	-	97.7	0.71	-	0.71	20.93	-	20.93
小林市	709	166	875	3.9	1.8	3.5	100	100	100	0.28	0	0.23	7.14	0	6.45
日向市	1,278	84	1,362	1.7	6.0	2.0	72.7	80.0	74.1	0.47	0	0.44	27.27	0	22.22
串間市	444	115	559	3.4	13.9	5.5	80.0	100	90.3	0.23	0.87	0.36	6.67	6.25	6.45
西都市	321	296	617	1.2	5.4	3.2	100	18.8	35.0	0.31	0	0.16	25.00	0	5.00
えびの市	164	75	239	4.9	1.3	3.8	100	100	100	0.61	1.33	0.84	12.50	100	22.22
三股町	269	87	356	3.3	11.5	5.3	55.6	100	78.9	0.37	0	0.28	11.11	0	5.26
高原町	140	4	144	3.6	0	3.5	60.0	-	60.0	0	-	0	0	-	0
国富町	972	33	1,005	3.8	12.1	4.1	51.4	75.0	53.7	0.31	0	0.30	8.11	0	7.32
綾町	390	13	403	2.1	15.4	2.5	25.0	100	40.0	0.26	7.69	0.50	12.50	50.00	20.00
高鍋町	299	72	371	1.3	0	1.1	100	-	100	0.67	-	0.54	50.00	-	50.00
新富町	574	34	608	3.3	11.8	3.8	31.6	0	26.1	0	0	0	0	0	0
西米良村	107	-	107	2.8	-	2.8	0	-	0	0	-	0	0	-	0
木城町	114	59	173	7.9	5.1	6.9	55.6	0	41.7	0.88	0	0.58	11.11	0	8.33
川南町	406	63	469	5.2	1.6	4.7	28.6	100	31.8	0.25	0	0.21	4.76	0	4.55
都農町	144	35	179	2.8	11.4	4.5	100	25.0	62.5	0	0	0	0	0	0
門川町	418	9	427	6.2	0	6.1	50.0	-	50.0	0.72	-	0.70	11.54	-	11.54
諸塚村	115	-	115	7.8	-	7.8	88.9	-	88.9	0	-	0	0	-	0
椎葉村	212	-	212	3.3	-	3.3	42.9	-	42.9	0	-	0	0	-	0
美郷町	340	1	341	1.5	0	1.5	100	-	100	0	-	0	0	-	0
高千穂町	521	-	521	1.0	-	1.0	100	-	100	0.38	-	0.38	40.00	-	40.00
日之影町	158	-	158	5.7	-	5.7	55.6	-	55.6	0	-	0	0	-	0
五ヶ瀬町	177	1	178	2.8	0	2.8	40.0	-	40.0	0	-	0	0	-	0

子宮頸がん

自治体名	受診者数(人)			令和元年度プロセス指標値(女 20~74歳)											
	集団	個別	計	要精検率(%)			精検受診率(%)			がん発見率(%)			陽性反応適中度(%)		
				集団	個別	計	集団	個別	計	集団	個別	計	集団	個別	計
全国	1,035,734	2,904,396	3,940,130	1.4	2.5	2.2	84.4	72.9	74.8	0.02	0.03	0.02	1.24	1.05	1.09
宮崎県	13,320	23,036	36,356	1.9	4.2	3.4	82.7	70.8	73.3	0.05	0.03	0.03	2.35	0.61	0.97
宮崎市	3,148	14,358	17,506	1.7	4.6	4.1	82.7	75.4	75.9	0.03	0.01	0.01	1.92	0.15	0.28
都城市	656	1,972	2,628	1.7	2.4	2.2	90.9	29.8	41.4	0.15	0	0.04	9.09	0	1.72
延岡市	1,447	1,473	2,920	2.1	5.2	3.7	93.5	88.3	89.8	0	0.07	0.03	0	1.30	0.93
日南市	694	592	1,286	2.2	1.2	1.7	100	85.7	95.5	0	0	0	0	0	0
小林市	603	464	1,067	2.5	6.0	4.0	33.3	28.6	30.2	0.33	0.22	0.28	13.33	3.57	6.98
日向市	925	843	1,768	1.8	3.2	2.5	82.4	59.3	68.2	0	0.12	0.06	0	3.70	2.27
串間市	392	249	641	1.3	1.6	1.4	40.0	100	66.7	0	0	0	0	0	0
西都市	415	810	1,225	2.2	5.8	4.6	100	80.9	83.9	0	0.12	0.08	0	2.13	1.79
えびの市	145	199	344	3.4	3.5	3.5	80.0	85.7	83.3	0	0	0	0	0	0
三股町	162	407	569	4.3	2.9	3.3	100	41.7	63.2	0	0	0	0	0	0
高原町	142	40	182	6.3	0	4.9	100	-	100	0	-	0	0	-	0
国富町	1,036	251	1,287	2.3	2.4	2.3	75.0	83.3	76.7	0	0	0	0	0	0
綾町	331	60	391	3.6	8.3	4.3	75.0	20.0	58.8	0	0	0	0	0	0
高鍋町	250	270	520	2.0	2.2	2.1	100	83.3	90.9	0	0	0	0	0	0
新富町	357	161	518	2.0	5.0	2.9	57.1	62.5	60.0	0	0	0	0	0	0
西米良村	89	-	89	1.1	-	1.1	100	-	100	0	-	0	0	-	0
木城町	112	114	226	0.9	6.1	3.5	100	57.1	62.5	0.89	0	0.44	100	0	12.50
川南町	500	216	716	1.2	0.9	1.1	83.3	50.0	75.0	0.20	0	0.14	16.67	0	12.50
都農町	183	109	292	2.7	4.6	3.4	100	60.0	80.0	0	0.92	0.34	0	20.00	10.00
門川町	209	294	503	1.9	5.8	4.2	75.0	29.4	38.1	0	0	0	0	0	0
諸塚村	139	-	139	0	-	0	-	-	-	-	-	-	-	-	-
椎葉村	224	-	224	0.9	-	0.9	100	-	100	0	-	0	0	-	0
美郷町	177	27	204	1.1	0	1.0	100	-	100	0	-	0	0	-	0
高千穂町	633	82	715	0.3	3.7	0.7	100	33.3	60.0	0	0	0	0	0	0
日之影町	160	36	196	1.9	8.3	3.1	100	0	50.0	0	0	0	0	0	0
五ヶ瀬町	191	9	200	2.6	11.1	3.0	80.0	100	83.3	0	0	0	0	0	0



# 【鹿児島県】都道府県別がん検診実施状況

## 1 指針に基づくがん検診実施状況(鹿児島県)

表1 指針に基づく検診実施状況(令和3年度の検診実施状況)

	実施したと回答した市区町村割合(%)				
	胃 <sup>*1</sup>	大腸	肺	乳	子宮頸
集計対象市区町村数	43	43	43	43	43
集計対象市区町村割合(%)	100	100	100	100	100
指針に基づく対象年齢で検診を実施した <sup>*1 *2</sup>	4.7	81.4	76.7	76.7	97.7
指針に基づく受診間隔 <sup>*</sup> で検診を実施した <sup>*1 *2</sup>	0	100	100	25.6	11.6

\*1 平成28年2月の指針改定に伴い、胃がん検診ではそれまで対象年齢は「40歳以上、上限制限なし」、受診間隔は「年1回」であったのが、それぞれ「50歳以上、上限制限なし(ただし、胃部エックス線検査については、当分の間、40歳以上の者を対象としても差し支えない。)」 「同一人にとって受診機会は毎年あるが、原則2年に1回の受診間隔(ただし、胃部エックス線検査については、当分の間、年1回実施しても差し支えない)」に変更された。  
よって、平成29年度調査(平成28年度検診体制)以降は、胃がん検診の対象年齢は「50歳以上、上限制限なし」、受診間隔は「2年に1回」と回答した場合のみ指針に基づくものとして集計している。

\*2 令和3年度調査(令和2年度検診体制)以降、指針に基づく検診方法(14ページ参照)の対象年齢と受診間隔の回答をもとに集計した。

表2 指針に基づかない検診実施状況(令和3年度の検診実施状況)

	実施したと回答した市区町村割合(%)
集計対象市区町村数	43
集計対象市区町村割合(%)	100
指針以外の何らかの部位で検診を実施した	88.4
前立腺がん検診(PSA検査)を実施した	86.0
子宮体がん検診(細胞診)を実施した	2.3
エコーによる検診(肝臓、卵巣、甲状腺)を実施した	60.5
その他の何らかの検診を実施した	11.6



2 市区町村用がん検診チェックリスト実施率(鹿児島県)

表3 チェックリスト実施率(全項目)

	実施したと回答した市区町村割合(%)											
	胃		胃		大腸		肺		乳		子宮頸	
	(エックス線)	(内視鏡)	(エックス線)	(内視鏡)	集団	個別	集団	個別	集団	個別	集団	個別
集計対象市区町村数	40	2	0	1	39	13	42	3	40	27	40	26
集計対象市区町村割合(%)	93.0	4.7	0	2.3	90.7	30.2	97.7	7.0	93.0	62.8	93.0	60.5
チェックリスト全項目の実施率*	88.3	80.8	-	78.8	85.9	84.3	88.2	79.7	89.0	79.6	88.7	79.8

表4 チェックリスト実施率(令和3年度の検診体制整備に関する項目)

	実施したと回答した市区町村割合(%)											
	胃		胃		大腸		肺		乳		子宮頸	
	(エックス線)	(内視鏡)	(エックス線)	(内視鏡)	集団	個別	集団	個別	集団	個別	集団	個別
集計対象市区町村数	41	2	0	1	39	13	42	3	40	29	40	28
集計対象市区町村割合(%)	95.3	4.7	0	2.3	90.7	30.2	97.7	7.0	93.0	67.4	93.0	65.1
<b>【1】 検診対象者</b>												
1-1 対象者全員の氏名を記載した名簿を、住民台帳などに基づいて作成したか*	100	100	-	100	100	100	100	100	100	100	100	100
1-2 対象者全員に、個別に受診勧奨を行ったか*	87.8	100	-	100	87.2	76.9	88.1	100	85.0	82.8	85.0	78.6
1-3 受診勧奨を行った住民のうち未受診者全員に対し、再度の受診勧奨を個人毎(手紙・電話・訪問等)に行ったか*	9.8	0	-	0	15.4	15.4	9.5	0	25.0	41.4	20.0	35.7
1-4 対象者数(推計でも可)を把握したか*	100	100	-	100	100	100	100	100	100	100	100	100
<b>【2】 受診者の情報管理</b>												
2-1 個人別の受診(記録)台帳またはデータベースを作成したか*	95.1	100	-	100	94.9	92.3	95.2	100	97.5	96.6	97.5	96.4
2-2 過去5年間の受診歴を記録しているか*	95.1	100	-	100	94.9	100	95.2	66.7	95.0	100	95.0	100
<b>【3】 受診者への説明、及び要精検者への説明</b>												
3-1 受診勧奨時に、「検診機関用チェックリスト 1.受診者への説明」が全項目記載された資料を、全員に個別配布したか*	90.2	100	-	100	84.6	76.9	83.3	66.7	85.0	65.5	87.5	64.3
3-2 要精検者全員に対し、受診可能な精密検査機関名(医療機関名)の一覧を提示したか*	97.6	100	-	100	97.4	100	100	100	100	89.7	100	89.3
3-3 上記(3-2)の一覧に掲載したすべての精密検査機関には、あらかじめ精密検査結果の報告を依頼したか*	90.2	100	-	100	89.7	100	90.5	100	95.0	89.7	95.0	89.3
<b>【4】 精密検査結果の把握、精密検査未受診者の特定と受診勧奨</b>												
4-1 精密検査方法及び、精密検査(治療)結果を把握したか*	100	100	-	100	94.9	100	100	100	100	93.1	100	92.9
4-2 精密検査方法及び、精密検査(治療)結果が不明の者については、本人もしくは精密検査機関への照会等により、結果を確認したか*	100	100	-	100	92.3	100	100	100	100	96.6	100	96.4
4-3 個人毎の精密検査方法及び、精密検査(治療)結果を、市区町村、検診機関(医療機関)、精密検査機関が共有したか*	95.1	100	-	100	87.2	100	95.2	100	95.0	89.7	95.0	89.3
4-4 過去5年間の精密検査方法及び、精密検査(治療)結果を記録しているか*	90.2	100	-	100	89.7	84.6	90.5	66.7	92.5	89.7	92.5	89.3
4-5 精密検査未受診と精密検査結果未把握を定義に従って区別し、精密検査未受診者を特定したか*	97.6	100	-	100	92.3	92.3	95.2	100	95.0	86.2	95.0	85.7
4-6 精密検査未受診者に精密検査の受診勧奨を行ったか*	95.1	50.0	-	0	92.3	84.6	95.2	100	97.5	86.2	97.5	85.7
<b>【5】 地域保健・健康増進事業報告</b>												
5-1 がん検診結果や精密検査結果の最終報告(令和2年度地域保健・健康増進事業報告)を行ったか*	100	100	-	100	100	100	100	100	100	100	100	100
5-2 がん検診の結果について、地域保健・健康増進事業報告の全項目を計上できるよう、委託先(検診機関(医療機関)、医師会など)に報告を求めたか*	95.1	100	-	100	92.3	100	95.2	100	97.5	89.7	97.5	89.3
5-3 がん検診の結果について、委託先からの報告内容が地域保健・健康増進事業報告を網羅できていない場合、改善を求めたか*	95.1	100	-	100	94.9	100	95.2	100	97.5	89.7	97.5	89.3
5-4 精密検査結果について、地域保健・健康増進事業報告の全項目を計上できるよう、委託先(検診機関(医療機関)、精密検査機関、医師会など)に報告を求めたか*	100	100	-	100	97.4	100	100	100	100	96.6	100	96.4
5-5 精密検査結果について、委託先からの報告内容が地域保健・健康増進事業報告を網羅できていない場合、改善を求めたか*	97.6	100	-	100	94.9	100	97.6	100	97.5	93.1	97.5	92.9
<b>【6】 検診機関(医療機関)の質の担保</b>												
6-1 委託先検診機関(医療機関)を、仕様書の内容に基づいて選定したか*	92.7	50.0	-	100	89.7	92.3	92.9	66.7	92.5	82.8	92.5	82.1
6-2 仕様書(もしくは実施要綱)の内容は、「仕様書に明記すべき必要最低限の精度管理項目」を満たしたか*	87.8	50.0	-	100	79.5	92.3	88.1	66.7	87.5	75.9	87.5	71.4
6-3 検診終了後に、委託先検診機関(医療機関)で仕様書(もしくは実施要綱)の内容が遵守されたことを確認したか*	73.2	50.0	-	100	69.2	84.6	73.8	33.3	75.0	58.6	75.0	60.7
6-4 検診機関(医療機関)に精度管理評価を個別にフィードバックしたか*	41.5	0	-	0	38.5	38.5	40.5	0	45.0	17.2	45.0	14.3
6-5 「検診機関用チェックリスト」の遵守状況をフィードバックしたか*	36.6	0	-	0	33.3	23.1	35.7	0	40.0	17.2	40.0	14.3
6-6 検診機関(医療機関)毎のプロセス指標値を集計してフィードバックしたか*	31.7	0	-	0	28.2	23.1	31.0	0	32.5	13.8	32.5	14.3
6-7 上記(6-4.6-5.6-6)の結果をふまえ、課題のある検診機関(医療機関)に改善策をフィードバックしたか*	29.3	0	-	0	23.1	23.1	28.6	0	30.0	13.8	30.0	14.3

表5 チェックリスト実施率（令和元年度の精度管理指標の把握に関する項目）

	実施したと回答した市区町村割合(%)											
	胃		胃		大腸		肺		乳		子宮頸	
	(エックス線)		(内視鏡)									
	集団	個別	集団	個別	集団	個別	集団	個別	集団	個別	集団	個別
集計対象市区町村数	41	3	2	1	41	15	42	3	42	28	42	27
集計対象市区町村割合(%)	95.3	7.0	4.7	2.3	95.3	34.9	97.7	7.0	97.7	65.1	97.7	62.8
<b>【7】 受診率（受診者数）の集計</b>												
7-1 受診率を集計したか*	100	100	100	100	100	100	100	100	100	100	100	100
7-2 受診率を性別・年齢5歳階級別に集計したか*	100	100	100	100	100	100	100	100	100	100	100	100
7-3 受診者数を検診機関別に集計したか*	92.7	100	100	100	92.7	93.3	92.9	66.7	92.9	85.7	92.9	88.9
7-4 受診者数を検診受診歴別に集計したか*	95.1	100	100	100	95.1	86.7	95.2	66.7	95.2	92.9	95.2	92.6
<b>【8】 要精検率の集計</b>												
8-1 要精検率を集計したか*	100	100	100	100	100	93.3	100	100	100	92.9	100	92.6
8-2 要精検率を性別・年齢5歳階級別に集計したか*	100	100	100	100	100	93.3	100	100	100	96.4	100	96.3
8-3 要精検率を検診機関別に集計したか*	90.2	100	100	100	90.2	80.0	90.5	66.7	90.5	78.6	90.5	81.5
8-4 要精検率を検診受診歴別に集計したか*	92.7	100	100	100	92.7	86.7	92.9	66.7	92.9	85.7	92.9	88.9
<b>【9】 精検受診率の集計</b>												
9-1 精検受診率を集計したか*	100	100	100	100	100	93.3	100	100	100	92.9	100	92.6
9-2 精検受診率を性別・年齢5歳階級別に集計したか*	97.6	100	100	100	97.6	93.3	97.6	100	97.6	92.9	97.6	96.3
9-3 精検受診率を検診機関別に集計したか*	87.8	100	100	100	87.8	80.0	88.1	66.7	88.1	75.0	88.1	77.8
9-4 精検受診率を検診受診歴別に集計したか*	92.7	100	100	100	95.1	86.7	92.9	66.7	92.9	89.3	92.9	92.6
<b>【10】 精検未受診率の集計</b>												
10-1 精検未受診率を集計したか*	97.6	100	100	100	97.6	93.3	97.6	100	97.6	92.9	97.6	92.6
<b>【11】 がん発見率の集計</b>												
11-1 がん発見率を集計したか*	90.2	66.7	100	0	87.8	86.7	90.5	100	90.5	82.1	90.5	85.2
11-2 がん発見率を性別・年齢5歳階級別に集計したか*	85.4	66.7	100	0	82.9	86.7	85.7	100	85.7	78.6	85.7	81.5
11-3 がん発見率を検診機関別に集計したか*	82.9	66.7	100	0	80.5	73.3	83.3	66.7	83.3	64.3	83.3	66.7
11-4 がん発見率を検診受診歴別に集計したか*	82.9	66.7	100	0	80.5	80.0	83.3	66.7	83.3	75.0	83.3	77.8
11-5 がん発見率を検査方法別に集計したか*	-	-	-	-	-	-	-	-	90.5	82.1	-	-
<b>【12】 陽性反応適中度の集計</b>												
12-1 陽性反応適中度を集計したか*	87.8	66.7	100	100	85.4	80.0	88.1	100	88.1	75.0	88.1	77.8
12-2 陽性反応適中度を性別・年齢5歳階級別に集計したか*	85.4	66.7	100	100	82.9	80.0	85.7	100	85.7	75.0	85.7	77.8
12-3 陽性反応適中度を検診機関別に集計したか*	82.9	66.7	100	0	78.0	66.7	83.3	66.7	83.3	57.1	83.3	59.3
12-4 陽性反応適中度を検診受診歴別に集計したか*	82.9	66.7	100	0	80.5	73.3	83.3	66.7	83.3	71.4	81.0	74.1
12-5 陽性反応適中度を検査方法別に集計したか*	-	-	-	-	-	-	-	-	88.1	75.0	-	-
<b>【13】 早期がん割合の集計</b>												
13-1 早期がん割合を集計したか*	92.7	100	100	100	90.2	93.3	92.9	100	92.9	82.1	-	-
13-2 早期がん割合を性別・年齢5歳階級別に集計したか*	92.7	100	100	100	90.2	93.3	92.9	100	92.9	82.1	-	-
13-3 早期がん割合を検診機関別に集計したか*	85.4	100	100	100	80.5	80.0	88.1	66.7	85.7	64.3	-	-
13-4 早期がん割合を検診受診歴別に集計したか*	87.8	100	100	100	85.4	86.7	88.1	66.7	88.1	78.6	-	-
13-5 早期がん割合を検査方法別に集計したか*	-	-	-	-	-	-	-	-	90.5	82.1	-	-
<b>【14】 粘膜内がん、非浸潤がんの集計</b>												
14-1 粘膜内がんを集計したか*	92.7	100	100	100	90.2	93.3	-	-	-	-	-	-
非浸潤がんを集計したか*	-	-	-	-	-	-	-	-	92.9	82.1	-	-
<b>【15】 上皮内病変（CIN・AISなど）数の集計</b>												
15-1 上皮内病変(CIN・AISなど)数を集計したか(区分毎)*	-	-	-	-	-	-	-	-	-	-	92.9	85.2
15-2 上皮内病変(CIN・AISなど)数を年齢5歳階級別に集計したか(区分毎)*	-	-	-	-	-	-	-	-	-	-	92.9	85.2
15-3 上皮内病変(CIN・AISなど)数を検診機関別に集計したか(区分毎)*	-	-	-	-	-	-	-	-	-	-	85.7	66.7
15-4 上皮内病変(CIN・AISなど)数を検診受診歴別に集計したか(区分毎)*	-	-	-	-	-	-	-	-	-	-	88.1	81.5
<b>【16】 進行度がA期のがん割合の集計</b>												
16-1 進行度がA期のがん割合を集計したか*	-	-	-	-	-	-	-	-	-	-	88.1	81.5
16-2 進行度がA期のがん割合を年齢5歳階級別に集計したか*	-	-	-	-	-	-	-	-	-	-	88.1	81.5
16-3 進行度がA期のがん割合を検診機関別に集計したか*	-	-	-	-	-	-	-	-	-	-	83.3	59.3
16-4 進行度がA期のがん割合を検診受診歴別に集計したか*	-	-	-	-	-	-	-	-	-	-	85.7	77.8

\* 「事業評価のためのチェックリスト・市区町村用」に記載されている項目

国立がん研究センター がん情報サービス [https://ganjoho.jp/med\\_pro/pre\\_scr/screening/check\\_list.html](https://ganjoho.jp/med_pro/pre_scr/screening/check_list.html)

### 3 プロセス指標値(鹿児島県)

表6 市区町村別のプロセス指標値

胃がん(エックス線)

自治体名	令和元年度プロセス指標値(男女計 50~74歳)														
	受診者数(人)			要精検率(%)			精検受診率(%)			がん発見率(%)			陽性反応適中度(%)		
	集団	個別	計	集団	個別	計	集団	個別	計	集団	個別	計	集団	個別	計
全国	1,296,836	381,217	1,678,053	6.8	7.3	6.9	83.3	72.8	80.8	0.11	0.10	0.11	1.69	1.34	1.61
鹿児島県	35,323	31	35,354	10.6	6.5	10.6	91.0	50.0	91.0	0.13	0	0.13	1.20	0	1.20
鹿児島市	6,366	-	6,366	8.7	-	8.7	91.8	-	91.8	0.11	-	0.11	1.27	-	1.27
鹿屋市	1,803	-	1,803	10.8	-	10.8	92.3	-	92.3	0.28	-	0.28	2.58	-	2.58
枕崎市	660	-	660	12.0	-	12.0	92.4	-	92.4	0	-	0	0	-	0
阿久根市	571	-	571	12.8	-	12.8	94.5	-	94.5	0	-	0	0	-	0
出水市	2,010	-	2,010	9.7	-	9.7	91.3	-	91.3	0.10	-	0.10	1.03	-	1.03
指宿市	626	-	626	11.7	-	11.7	95.9	-	95.9	0.16	-	0.16	1.37	-	1.37
西之表市	363	-	363	12.9	-	12.9	87.2	-	87.2	0.28	-	0.28	2.13	-	2.13
垂水市	350	-	350	11.1	-	11.1	97.4	-	97.4	0	-	0	0	-	0
薩摩川内市	1,793	-	1,793	11.3	-	11.3	95.0	-	95.0	0	-	0	0	-	0
日置市	1,608	-	1,608	10.8	-	10.8	93.1	-	93.1	0.19	-	0.19	1.72	-	1.72
曾於市	1,511	31	1,542	11.1	6.5	11.0	85.0	50.0	84.6	0.07	0	0.06	0.60	0	0.59
霧島市	2,738	-	2,738	9.0	-	9.0	95.5	-	95.5	0.07	-	0.07	0.81	-	0.81
いちき串木野市	1,071	-	1,071	11.1	-	11.1	92.4	-	92.4	0	-	0	0	-	0
南さつま市	1,565	-	1,565	11.3	-	11.3	90.4	-	90.4	0.26	-	0.26	2.26	-	2.26
志布志市	1,279	-	1,279	10.4	-	10.4	87.2	-	87.2	0.08	-	0.08	0.75	-	0.75
奄美市	1,153	-	1,153	11.5	-	11.5	83.5	-	83.5	0.09	-	0.09	0.75	-	0.75
南九州市	1,233	-	1,233	13.6	-	13.6	93.5	-	93.5	0.08	-	0.08	0.60	-	0.60
伊佐市	647	-	647	11.1	-	11.1	97.2	-	97.2	0	-	0	0	-	0
始良市	1,483	-	1,483	7.7	-	7.7	98.2	-	98.2	0.20	-	0.20	2.63	-	2.63
三島村	8	-	8	25.0	-	25.0	100	-	100	0	-	0	0	-	0
十島村	41	-	41	4.9	-	4.9	100	-	100	2.44	-	2.44	50.00	-	50.00
さつま町	507	-	507	10.5	-	10.5	88.7	-	88.7	0.20	-	0.20	1.89	-	1.89
長島町	334	-	334	13.2	-	13.2	88.6	-	88.6	0.30	-	0.30	2.27	-	2.27
湧水町	306	-	306	12.7	-	12.7	79.5	-	79.5	0	-	0	0	-	0
大崎町	433	-	433	12.0	-	12.0	94.2	-	94.2	0.23	-	0.23	1.92	-	1.92
東串良町	295	-	295	15.3	-	15.3	88.9	-	88.9	1.36	-	1.36	8.89	-	8.89
錦江町	266	-	266	8.3	-	8.3	81.8	-	81.8	0	-	0	0	-	0
南大隅町	337	-	337	12.2	-	12.2	90.2	-	90.2	0	-	0	0	-	0
肝付町	523	-	523	14.7	-	14.7	79.2	-	79.2	0.38	-	0.38	2.60	-	2.60
中種子町	242	-	242	13.6	-	13.6	100	-	100	0.83	-	0.83	6.06	-	6.06
南種子町	139	-	139	7.9	-	7.9	100	-	100	0	-	0	0	-	0
屋久島町	338	-	338	11.5	-	11.5	94.9	-	94.9	0	-	0	0	-	0
大和村	79	-	79	11.4	-	11.4	77.8	-	77.8	0	-	0	0	-	0
宇検村	34	-	34	14.7	-	14.7	20.0	-	20.0	0	-	0	0	-	0
瀬戸内町	195	-	195	11.8	-	11.8	91.3	-	91.3	0	-	0	0	-	0
龍郷町	141	-	141	12.8	-	12.8	83.3	-	83.3	0	-	0	0	-	0
喜界町	257	-	257	12.8	-	12.8	81.8	-	81.8	0.39	-	0.39	3.03	-	3.03
徳之島町	362	-	362	13.8	-	13.8	92.0	-	92.0	0	-	0	0	-	0
大城町	135	-	135	10.4	-	10.4	85.7	-	85.7	0	-	0	0	-	0
伊仙町	325	-	325	13.8	-	13.8	77.8	-	77.8	0	-	0	0	-	0
和泊町	608	-	608	11.3	-	11.3	91.3	-	91.3	0	-	0	0	-	0
知名町	390	-	390	10.8	-	10.8	81.0	-	81.0	0	-	0	0	-	0
与論町	198	-	198	10.6	-	10.6	85.7	-	85.7	0	-	0	0	-	0

胃がん(内視鏡)

自治体名	令和元年度プロセス指標値(男女計 50~74歳)														
	受診者数(人)			要精検率(%)			精検受診率(%)			がん発見率(%)			陽性反応適中度(%)		
	集団	個別	計	集団	個別	計	集団	個別	計	集団	個別	計	集団	個別	計
全国	15,632	764,129	779,761	4.3	7.5	7.4	83.9	94.0	93.9	0.15	0.29	0.29	3.59	3.92	3.92
鹿児島県	-	260	260	-	9.6	9.6	-	100	100	-	0.77	0.77	-	8.00	8.00
鹿児島市	-	-	-	-	-	-	-	-	-	-	-	-	-	-	-
鹿屋市	-	-	-	-	-	-	-	-	-	-	-	-	-	-	-
枕崎市	-	-	-	-	-	-	-	-	-	-	-	-	-	-	-
阿久根市	-	-	-	-	-	-	-	-	-	-	-	-	-	-	-
出水市	-	-	-	-	-	-	-	-	-	-	-	-	-	-	-
指宿市	-	-	-	-	-	-	-	-	-	-	-	-	-	-	-
西之表市	-	-	-	-	-	-	-	-	-	-	-	-	-	-	-
垂水市	-	-	-	-	-	-	-	-	-	-	-	-	-	-	-
薩摩川内市	-	-	-	-	-	-	-	-	-	-	-	-	-	-	-
日置市	-	-	-	-	-	-	-	-	-	-	-	-	-	-	-
曾於市	-	260	260	-	9.6	9.6	-	100	100	-	0.77	0.77	-	8.00	8.00
霧島市	-	-	-	-	-	-	-	-	-	-	-	-	-	-	-
いちき串木野市	-	-	-	-	-	-	-	-	-	-	-	-	-	-	-
南さつま市	-	-	-	-	-	-	-	-	-	-	-	-	-	-	-
志布志市	-	-	-	-	-	-	-	-	-	-	-	-	-	-	-
奄美市	-	-	-	-	-	-	-	-	-	-	-	-	-	-	-
南九州市	-	-	-	-	-	-	-	-	-	-	-	-	-	-	-
伊佐市	-	-	-	-	-	-	-	-	-	-	-	-	-	-	-
始良市	-	-	-	-	-	-	-	-	-	-	-	-	-	-	-
三島村	-	-	-	-	-	-	-	-	-	-	-	-	-	-	-
十島村	-	-	-	-	-	-	-	-	-	-	-	-	-	-	-
さつま町	-	-	-	-	-	-	-	-	-	-	-	-	-	-	-
長島町	-	-	-	-	-	-	-	-	-	-	-	-	-	-	-
湧水町	-	-	-	-	-	-	-	-	-	-	-	-	-	-	-
大崎町	-	-	-	-	-	-	-	-	-	-	-	-	-	-	-
東串良町	-	-	-	-	-	-	-	-	-	-	-	-	-	-	-
錦江町	-	-	-	-	-	-	-	-	-	-	-	-	-	-	-
南大隅町	-	-	-	-	-	-	-	-	-	-	-	-	-	-	-
肝付町	-	-	-	-	-	-	-	-	-	-	-	-	-	-	-
中種子町	-	-	-	-	-	-	-	-	-	-	-	-	-	-	-
南種子町	-	-	-	-	-	-	-	-	-	-	-	-	-	-	-
屋久島町	-	-	-	-	-	-	-	-	-	-	-	-	-	-	-
大和村	-	-	-	-	-	-	-	-	-	-	-	-	-	-	-
宇検村	-	-	-	-	-	-	-	-	-	-	-	-	-	-	-
瀬戸内町	-	-	-	-	-	-	-	-	-	-	-	-	-	-	-
龍郷町	-	-	-	-	-	-	-	-	-	-	-	-	-	-	-
喜界町	-	-	-	-	-	-	-	-	-	-	-	-	-	-	-
徳之島町	-	-	-	-	-	-	-	-	-	-	-	-	-	-	-
大城町	-	-	-	-	-	-	-	-	-	-	-	-	-	-	-
伊仙町	-	-	-	-	-	-	-	-	-	-	-	-	-	-	-
和泊町	-	-	-	-	-	-	-	-	-	-	-	-	-	-	-
知名町	-	-	-	-	-	-	-	-	-	-	-	-	-	-	-
与論町	-	-	-	-	-	-	-	-	-	-	-	-	-	-	-

大腸がん

自治体名	受診者数(人)			令和元年度プロセス指標値(男女計 40~74歳)													
				要精検率(%)				精検受診率(%)				がん発見率(%)			陽性反応適中度(%)		
	集団	個別	計	集団	個別	計	集団	個別	計	集団	個別	計	集団	個別	計		
全国	2,641,863	3,127,632	5,769,495	5.7	7.1	6.5	76.2	67.7	71.1	0.17	0.23	0.20	2.98	3.23	3.13		
鹿児島県	64,925	13,301	78,226	9.9	7.5	6.2	80.4	82.2	80.8	0.16	0.18	0.16	2.67	2.41	2.62		
鹿児島市	11,712	3,646	15,358	5.8	7.3	6.2	81.3	83.8	82.0	0.14	0.36	0.19	2.34	4.91	3.05		
鹿屋市	3,813	-	3,813	6.1	-	6.1	79.2	-	79.2	0.16	-	0.16	2.60	-	2.60		
枕崎市	1,032	-	1,032	4.1	-	4.1	85.7	-	85.7	0	-	0	0	-	0		
阿久根市	1,200	262	1,462	7.9	4.6	7.3	89.5	75.0	87.9	0.75	0	0.62	9.47	0	8.41		
出水市	4,163	497	4,660	5.6	10.7	6.1	85.8	79.2	84.6	0.24	0.20	0.24	4.31	1.89	3.86		
指宿市	280	1,602	1,882	5.4	7.9	7.5	80.0	71.7	72.5	0.36	0.06	0.11	6.67	0.79	1.41		
西之表市	723	-	723	9.3	-	9.3	76.1	-	76.1	0	-	0	0	-	0		
垂水市	548	-	548	6.9	-	6.9	76.3	-	76.3	0	-	0	0	-	0		
薩摩川内市	2,545	2,501	5,046	6.1	6.8	6.4	90.3	89.4	89.8	0.16	0.20	0.18	2.60	2.94	2.78		
日置市	3,456	47	3,503	4.0	10.6	4.1	89.1	60.0	88.1	0.06	0	0.06	1.45	0	1.40		
曾於市	2,675	351	3,026	5.7	5.1	5.7	69.3	88.9	71.3	0.07	0	0.07	1.31	0	1.17		
霧島市	5,292	-	5,292	5.4	-	5.4	86.7	-	86.7	0.23	-	0.23	4.20	-	4.20		
いちき串木野市	999	1,448	2,447	5.8	7.9	7.1	86.2	80.9	82.7	0.20	0.14	0.16	3.45	1.74	2.31		
南さつま市	2,639	-	2,639	5.0	-	5.0	79.7	-	79.7	0.08	-	0.08	1.50	-	1.50		
志布志市	2,078	-	2,078	5.3	-	5.3	67.6	-	67.6	0.10	-	0.10	1.80	-	1.80		
奄美市	1,953	440	2,393	6.8	6.1	6.7	71.4	77.8	72.5	0.20	0	0.17	3.01	0	2.50		
南九州市	3,091	-	3,091	6.5	-	6.5	81.6	-	81.6	0.03	-	0.03	0.50	-	0.50		
伊佐市	1,253	-	1,253	9.4	-	9.4	84.7	-	84.7	0	-	0	0	-	0		
姶良市	3,656	125	3,781	4.6	10.4	4.8	92.3	69.2	90.7	0.19	0	0.19	4.14	0	3.85		
三島村	35	-	35	2.9	-	2.9	100	-	100	0	-	0	0	-	0		
十島村	123	-	123	7.3	-	7.3	77.8	-	77.8	1.63	-	1.63	22.22	-	22.22		
さつま町	-	1,811	1,811	-	7.5	7.5	-	89.6	89.6	-	0.11	0.11	-	1.48	1.48		
長島町	842	172	1,014	5.7	8.7	6.2	52.1	80.0	58.7	0	0	0	0	0	0		
湧水町	622	173	795	6.8	11.0	7.7	78.6	73.7	77.0	0	0	0	0	0	0		
大崎町	1,075	-	1,075	6.7	-	6.7	77.8	-	77.8	0.19	-	0.19	2.78	-	2.78		
東串良町	268	-	268	6.7	-	6.7	100	-	100	0	-	0	0	-	0		
錦江町	755	-	755	5.6	-	5.6	73.8	-	73.8	0.13	-	0.13	2.38	-	2.38		
南大隅町	757	-	757	5.7	-	5.7	74.4	-	74.4	0.13	-	0.13	2.33	-	2.33		
肝付町	965	-	965	5.3	-	5.3	51.0	-	51.0	0.10	-	0.10	1.96	-	1.96		
中種子町	495	-	495	7.1	-	7.1	88.6	-	88.6	0.20	-	0.20	2.86	-	2.86		
南種子町	322	-	322	4.3	-	4.3	85.7	-	85.7	0	-	0	0	-	0		
屋久島町	831	-	831	6.0	-	6.0	78.0	-	78.0	0	-	0	0	-	0		
大和村	110	9	119	1.8	44.4	5.0	100	75.0	83.3	0	0	0	0	0	0		
宇検村	193	-	193	8.3	-	8.3	93.8	-	93.8	1.04	-	1.04	12.50	-	12.50		
瀬戸内町	378	217	595	8.2	8.3	8.2	45.2	61.1	51.0	0.26	0	0.17	3.23	0	2.04		
龍郷町	302	-	302	5.3	-	5.3	75.0	-	75.0	0.66	-	0.66	12.50	-	12.50		
喜界町	479	-	479	6.3	-	6.3	60.0	-	60.0	0.21	-	0.21	3.33	-	3.33		
徳之島町	637	-	637	5.8	-	5.8	70.3	-	70.3	0.16	-	0.16	2.70	-	2.70		
大城町	374	-	374	6.1	-	6.1	78.3	-	78.3	0.27	-	0.27	4.35	-	4.35		
伊仙町	501	-	501	7.6	-	7.6	81.6	-	81.6	0	-	0	0	-	0		
和泊町	844	-	844	7.9	-	7.9	83.6	-	83.6	0.36	-	0.36	4.48	-	4.48		
知名町	550	-	550	7.5	-	7.5	68.3	-	68.3	0.18	-	0.18	2.44	-	2.44		
与論町	359	-	359	8.6	-	8.6	74.2	-	74.2	0.56	-	0.56	6.45	-	6.45		

肺がん

自治体名	受診者数(人)			令和元年度プロセス指標値(男女計 40~74歳)													
				要精検率(%)				精検受診率(%)				がん発見率(%)			陽性反応適中度(%)		
	集団	個別	計	集団	個別	計	集団	個別	計	集団	個別	計	集団	個別	計		
全国	3,034,786	2,198,105	5,232,891	1.6	2.1	1.8	85.8	81.5	83.7	0.05	0.04	0.04	2.85	1.99	2.43		
鹿児島県	78,977	7	78,984	1.5	0	1.5	93.5	-	93.5	0.05	-	0.05	3.45	-	3.45		
鹿児島市	15,896	-	15,896	1.5	-	1.5	95.0	-	95.0	0.06	-	0.06	3.73	-	3.73		
鹿屋市	4,132	-	4,132	1.5	-	1.5	95.0	-	95.0	0.05	-	0.05	3.33	-	3.33		
枕崎市	1,207	-	1,207	1.2	-	1.2	100	-	100	0.08	-	0.08	6.67	-	6.67		
阿久根市	2,355	-	2,355	2.4	-	2.4	89.5	-	89.5	0.04	-	0.04	1.75	-	1.75		
出水市	4,521	-	4,521	1.3	-	1.3	96.5	-	96.5	0	-	0	0	-	0		
指宿市	3,447	-	3,447	1.5	-	1.5	100	-	100	0.03	-	0.03	1.96	-	1.96		
西之表市	801	-	801	3.1	-	3.1	96.0	-	96.0	0	-	0	0	-	0		
垂水市	654	-	654	1.4	-	1.4	100	-	100	0.15	-	0.15	11.11	-	11.11		
薩摩川内市	5,626	5	5,631	0.4	0	0.4	95.0	-	95.0	0	-	0	0	-	0		
日置市	2,544	-	2,544	1.2	-	1.2	100	-	100	0.08	-	0.08	6.45	-	6.45		
曾於市	1,966	-	1,966	1.7	-	1.7	93.9	-	93.9	0.05	-	0.05	3.03	-	3.03		
霧島市	3,709	-	3,709	1.6	-	1.6	93.4	-	93.4	0.05	-	0.05	3.28	-	3.28		
いちき串木野市	2,085	-	2,085	1.1	-	1.1	95.5	-	95.5	0	-	0	0	-	0		
南さつま市	3,105	-	3,105	1.9	-	1.9	93.3	-	93.3	0.16	-	0.16	8.33	-	8.33		
志布志市	2,243	-	2,243	1.8	-	1.8	87.8	-	87.8	0	-	0	0	-	0		
奄美市	2,334	-	2,334	1.9	-	1.9	95.5	-	95.5	0.09	-	0.09	4.55	-	4.55		
南九州市	2,939	-	2,939	1.4	-	1.4	85.0	-	85.0	0	-	0	0	-	0		
伊佐市	1,056	-	1,056	1.1	-	1.1	100	-	100	0.09	-	0.09	8.33	-	8.33		
姶良市	3,102	2	3,104	1.2	0	1.2	100	-	100	0.13	-	0.13	10.81	-	10.81		
三島村	69	-	69	1.4	-	1.4	100	-	100	0	-	0	0	-	0		
十島村	147	-	147	0.7	-	0.7	100	-	100	0	-	0	0	-	0		
さつま町	1,116	-	1,116	1.2	-	1.2	92.3	-	92.3	0	-	0	0	-	0		
長島町	1,178	-	1,178	0.7	-	0.7	87.5	-	87.5	0	-	0	0	-	0		
湧水町	740	-	740	2.0	-	2.0	86.7	-	86.7	0	-	0	0	-	0		
大崎町	1,069	-	1,069	2.0	-	2.0	85.7	-	85.7	0.09	-	0.09	4.76	-	4.76		
東串良町	681	-	681	2.3	-	2.3	81.3	-	81.3	0	-	0	0	-	0		
錦江町	1,073	-	1,073	1.1	-	1.1	83.3	-	83.3	0	-	0	0	-	0		
南大隅町	602	-	602	2.3	-	2.3	85.7	-	85.7	0	-	0	0	-	0		
肝付町	712	-	712	1.1	-	1.1	75.0	-	75.0	0	-	0	0	-	0		
中種子町	600	-	600	2.3	-	2.3	92.9	-	92.9	0	-	0	0	-	0		
南種子町	351	-	351	2.0	-	2.0	85.7	-	85.7	0	-	0	0	-	0		
屋久島町	1,000	-	1,000	2.6	-	2.6	88.5	-	88.5	0.20	-	0.20	7.69	-	7.69		
大和村	142	-	142	0	-	0	-	-	-	-	-	-	-	-	-		
宇検村	228	-	228	1.8	-	1.8	100	-	100	0	-	0	0	-	0		
瀬戸内町	523	-	523	1.9	-	1.9	90.0	-	90.0	0.38	-	0.38					

乳がん

自治体名	受診者数(人)			令和元年度プロセス指標値(女 40~74歳)											
	集団	個別	計	要精検率(%)			精検受診率(%)			がん発見率(%)			陽性反応適中度(%)		
				集団	個別	計	集団	個別	計	集団	個別	計	集団	個別	計
全国	1,294,852	1,487,879	2,782,731	4.7	7.2	6.0	91.6	88.3	89.5	0.28	0.34	0.31	5.84	4.79	5.17
鹿児島県	44,486	9,761	54,247	3.3	4.6	3.6	93.8	93.4	93.7	0.22	0.33	0.24	6.60	7.06	6.71
鹿児島市	7,761	5,694	13,455	5.0	3.8	4.5	90.9	94.4	92.2	0.27	0.35	0.30	5.44	9.26	6.81
鹿屋市	2,260	2,163	4,423	3.6	3.4	3.5	100	93.2	96.8	0.22	0.23	0.23	6.17	6.85	6.49
枕崎市	22	3	25	4.5	0	4.0	100	-	100	0	-	0	0	-	0
阿久根市	366	-	366	4.4	-	4.4	100	-	100	0.82	-	0.82	18.75	-	18.75
出水市	3,058	-	3,058	3.3	-	3.3	95.0	-	95.0	0.23	-	0.23	6.93	-	6.93
指宿市	1,006	518	1,524	6.9	10.8	8.2	100	100	100	0.40	0.58	0.46	5.80	5.36	5.60
西之表市	497	3	500	2.0	0	2.0	100	-	100	0.20	-	0.20	10.00	-	10.00
垂水市	603	5	608	3.6	0	3.6	95.5	-	95.5	0	-	0	0	-	0
薩摩川内市	2,761	821	3,582	2.9	8.6	4.2	97.5	97.2	97.3	0.07	0.37	0.14	2.53	4.23	3.33
日置市	695	61	756	2.9	6.6	3.2	95.0	100	95.8	0	0	0	0	0	0
曾於市	1,712	189	1,901	2.9	13.8	3.9	89.8	69.2	82.7	0.12	0	0.11	4.08	0	2.67
霧島市	3,585	-	3,585	0.8	-	0.8	100	-	100	0.11	-	0.11	14.81	-	14.81
いちき串木野市	1,342	27	1,369	3.6	0	3.5	91.7	-	91.7	0.07	-	0.07	2.08	-	2.08
南さつま市	1,962	-	1,962	4.7	-	4.7	98.9	-	98.9	0.51	-	0.51	10.87	-	10.87
志布志市	723	25	748	5.0	8.0	5.1	97.2	100	97.4	0	0	0	0	0	0
奄美市	1,389	22	1,411	5.2	4.5	5.2	95.8	0	94.5	0.36	0	0.35	6.94	0	6.85
南九州市	1,383	6	1,389	3.8	0	3.8	92.5	-	92.5	0.36	-	0.36	9.43	-	9.43
伊佐市	1,023	10	1,033	1.0	0	1.0	100	-	100	0.29	-	0.29	30.00	-	30.00
姶良市	3,634	4	3,638	2.7	0	2.7	96.9	-	96.9	0.30	-	0.30	11.34	-	11.34
三島村	20	-	20	0	-	0	-	-	-	-	-	-	-	-	-
十島村	44	-	44	9.1	-	9.1	100	-	100	0	-	0	0	-	0
さつま町	707	-	707	1.4	-	1.4	90.0	-	90.0	0	-	0	0	-	0
長島町	720	2	722	4.2	0	4.2	53.3	-	53.3	0	-	0	0	-	0
湧水町	172	3	175	4.7	0	4.6	100	-	100	0.58	-	0.57	12.50	-	12.50
大崎町	639	63	702	0.5	1.6	0.6	66.7	0	50.0	0.16	0	0.14	33.33	0	25.00
東串良町	266	-	266	1.5	-	1.5	100	-	100	0.38	-	0.38	25.00	-	25.00
錦江町	471	44	515	0.6	2.3	0.8	100	100	100	0	0	0	0	0	0
南大隅町	81	-	81	1.2	-	1.2	100	-	100	0	-	0	0	-	0
肝付町	737	25	762	0.7	4.0	0.8	100	100	100	0.14	4.00	0.26	20.00	100	33.33
中種子町	423	6	429	2.6	0	2.6	100	-	100	0	-	0	0	-	0
南種子町	199	1	200	5.5	0	5.5	100	-	100	0	-	0	0	-	0
屋久島町	492	5	497	4.3	0	4.2	100	-	100	0	-	0	0	-	0
大和村	88	9	97	2.3	0	2.1	100	-	100	1.14	-	1.03	50.00	-	50.00
宇検村	166	-	166	1.2	-	1.2	0	-	0	0	-	0	0	-	0
瀬戸内町	485	2	487	4.7	0	4.7	95.7	-	95.7	0.62	-	0.62	13.04	-	13.04
龍郷町	166	26	192	0.6	0	0.5	100	-	100	0	-	0	0	-	0
喜界町	134	-	134	0.7	-	0.7	100	-	100	0	-	0	0	-	0
徳之島町	605	24	629	4.3	4.2	4.3	96.2	0	92.6	0.17	0	0.16	3.85	0	3.70
天城町	329	-	329	1.8	-	1.8	66.7	-	66.7	0	-	0	0	-	0
伊仙町	341	-	341	2.6	-	2.6	77.8	-	77.8	0.29	-	0.29	11.11	-	11.11
和泊町	620	-	620	3.9	-	3.9	87.5	-	87.5	0.65	-	0.65	16.67	-	16.67
知名町	438	-	438	0.9	-	0.9	100	-	100	0	-	0	0	-	0
与論町	361	-	361	1.9	-	1.9	100	-	100	0	-	0	0	-	0

子宮頸がん

自治体名	受診者数(人)			令和元年度プロセス指標値(女 20~74歳)											
	集団	個別	計	要精検率(%)			精検受診率(%)			がん発見率(%)			陽性反応適中度(%)		
				集団	個別	計	集団	個別	計	集団	個別	計	集団	個別	計
全国	1,035,734	2,904,396	3,940,130	1.4	2.5	2.2	84.4	72.9	74.8	0.02	0.03	0.02	1.24	1.05	1.09
鹿児島県	54,563	23,589	78,152	1.0	1.7	1.2	91.0	92.7	91.7	0.00	0.03	0.01	0.38	1.75	0.98
鹿児島市	7,609	17,300	24,909	1.2	1.8	1.6	88.8	94.7	93.4	0	0.03	0.02	0	1.88	1.47
鹿屋市	2,357	2,516	4,873	1.3	0.9	1.1	90.0	81.8	86.5	0	0	0	0	0	0
枕崎市	973	5	978	0.8	20.0	0.9	87.5	0	77.8	0	0	0	0	0	0
阿久根市	1,135	-	1,135	1.6	-	1.6	88.9	-	88.9	0	-	0	0	-	0
出水市	3,573	-	3,573	0.6	-	0.6	91.3	-	91.3	0	-	0	0	-	0
指宿市	1,273	691	1,964	0.3	2.3	1.0	100	100	100	0	0	0	0	0	0
西之表市	535	2	537	0.9	0	0.9	60.0	-	60.0	0	-	0	0	-	0
垂水市	662	3	665	0.9	0	0.9	100	-	100	0	-	0	0	-	0
薩摩川内市	2,612	2,509	5,121	0.7	1.0	0.8	94.4	95.8	95.2	0	0.04	0.02	0	4.17	2.38
日置市	2,125	18	2,143	0.5	5.6	0.6	100	0	91.7	0.05	0	0.05	9.09	0	8.33
曾於市	1,871	191	2,062	0.6	2.6	0.8	91.7	100	94.1	0	0	0	0	0	0
霧島市	3,880	-	3,880	0.8	-	0.8	93.8	-	93.8	0	-	0	0	-	0
いちき串木野市	1,734	5	1,739	0.8	0	0.8	100	-	100	0	-	0	0	-	0
南さつま市	2,116	-	2,116	0.9	-	0.9	88.9	-	88.9	0	-	0	0	-	0
志布志市	1,238	121	1,359	1.1	3.3	1.3	92.3	50.0	82.4	0	0	0	0	0	0
奄美市	3,043	1	3,044	1.4	0	1.4	86.0	-	86.0	0.03	-	0.03	2.33	-	2.33
南九州市	2,132	10	2,142	0.5	10.0	0.5	90.0	100	90.9	0	0	0	0	0	0
伊佐市	1,045	7	1,052	0.6	0	0.6	100	-	100	0	-	0	0	-	0
姶良市	4,129	7	4,136	0.9	0	0.9	97.2	-	97.2	0	-	0	0	-	0
三島村	20	-	20	0	-	0	-	-	-	-	-	-	-	-	-
十島村	48	-	48	4.2	-	4.2	100	-	100	0	-	0	0	-	0
さつま町	851	-	851	1.3	-	1.3	90.9	-	90.9	0	-	0	0	-	0
長島町	786	1	787	1.1	0	1.1	100	-	100	0	-	0	0	-	0
湧水町	402	3	405	0.5	0	0.5	100	-	100	0	-	0	0	-	0
大崎町	650	76	726	1.7	3.9	1.9	72.7	66.7	71.4	0	0	0	0	0	0
東串良町	266	-	266	1.5	-	1.5	75.0	-	75.0	0	-	0	0	-	0
錦江町	536	60	596	1.1	0	1.0	83.3	-	83.3	0	-	0	0	-	0
南大隅町	498	-	498	0.4	-	0.4	100	-	100	0	-	0	0	-	0
肝付町	723	30	753	1.0	0	0.9	71.4	-	71.4	0	-	0	0	-	0
中種子町	486	5	491	2.1	0	2.0	90.0	-	90.0	0	-	0	0	-	0
南種子町	229	-	229	1.3	-	1.3	100	-	100	0	-	0	0	-	0
屋久島町	525	1	526	2.5	0	2.5	92.3	-	92.3	0	-	0	0	-	0
大和村	89	14	103	0	14.3	1.9	-	0	0	-	0	0	0	-	0
宇検村	150	-	150	0	-	0	-	-	-	-	-	-	-	-	-
瀬戸内町	601	1	602	1.8	0	1.8	100	-	100	0	-	0	0	-	0
龍郷町	269	11	280	0.7	0	0.7	100	-	100	0	-	0	0	-	0
喜界町	415	-	415	1.4	-	1.4	100	-	100	0	-	0	0	-	0
徳之島町	703	-	703	0.7	-	0.7	80.0	-	80.0	0	-	0	0	-	0
天城町	398	-	398	0.5	-	0.5	100	-	100	0	-	0	0	-	0
伊仙町	365	-	365	1.1	-	1.1	100	-	100	0	-	0	0	-	0
和泊町	727	1	728	0.6	0	0.5	100	-	100	0	-	0	0	-	0
知名町	530	-	530	0.8	-	0.8	75.0	-	75.0	0	-	0	0	-	0
与論町	254	-	254	2.4	-	2.4	100	-	100	0	-	0	0	-	0

# 【沖縄県】都道府県別がん検診実施状況

## 1 指針に基づくがん検診実施状況(沖縄県)

表1 指針に基づく検診実施状況(令和3年度の検診実施状況)

	実施したと回答した市区町村割合(%)				
	胃 <sup>*1</sup>	大腸	肺	乳	子宮頸
集計対象市区町村数	39	41	41	39	39
集計対象市区町村割合(%)	95.1	100	100	95.1	95.1
指針に基づく対象年齢で検診を実施した <sup>*1 *2</sup>	7.7	51.2	39.0	87.2	89.7
指針に基づく受診間隔 <sup>*</sup> で検診を実施した <sup>*1 *2</sup>	12.8	100	95.1	51.3	46.2

\*1 平成28年2月の指針改定に伴い、胃がん検診ではそれまで対象年齢は「40歳以上、上制限なし」、受診間隔は「年1回」であったのが、それぞれ「50歳以上、上制限なし(ただし、胃部エックス線検査については、当分の間、40歳以上の者を対象としても差し支えない。)」 「同一人にとって受診機会は毎年あるが、原則2年に1回の受診間隔(ただし、胃部エックス線検査については、当分の間、年1回実施しても差し支えない)」に変更された。  
よって、平成29年度調査(平成28年度検診体制)以降は、胃がん検診の対象年齢は「50歳以上、上制限なし」、受診間隔は「2年に1回」と回答した場合のみ指針に基づくものとして集計している。

\*2 令和3年度調査(令和2年度検診体制)以降、指針に基づく検診方法(14ページ参照)の対象年齢と受診間隔の回答をもとに集計した。

表2 指針に基づかない検診実施状況(令和3年度の検診実施状況)

	実施したと回答した市区町村割合(%)
集計対象市区町村数	41
集計対象市区町村割合(%)	100
指針以外の何らかの部位で検診を実施した	53.7
前立腺がん検診(PSA検査)を実施した	51.2
子宮体がん検診(細胞診)を実施した	0
エコーによる検診(肝臓、卵巣、甲状腺)を実施した	0
その他の何らかの検診を実施した	2.4

2 市区町村用がん検診チェックリスト実施率(沖縄県)

表3 チェックリスト実施率(全項目)

	実施したと回答した市区町村割合(%)											
	胃		胃		大腸		肺		乳		子宮頸	
	(エックス線)	(内視鏡)	集団	個別	集団	個別	集団	個別	集団	個別	集団	個別
集計対象市区町村数	37	21	3	21	40	22	40	21	31	30	34	31
集計対象市区町村割合(%)	90.2	51.2	7.3	51.2	97.6	53.7	97.6	51.2	75.6	73.2	82.9	75.6
チェックリスト全項目の実施率*	62.4	52.7	64.1	57.8	62.0	55.0	62.2	53.7	61.8	59.5	62.2	58.6

表4 チェックリスト実施率(令和3年度の検診体制整備に関する項目)

	実施したと回答した市区町村割合(%)											
	胃		胃		大腸		肺		乳		子宮頸	
	(エックス線)	(内視鏡)	集団	個別	集団	個別	集団	個別	集団	個別	集団	個別
集計対象市区町村数	37	23	3	23	40	24	40	23	31	31	34	31
集計対象市区町村割合(%)	90.2	56.1	7.3	56.1	97.6	58.5	97.6	56.1	75.6	75.6	82.9	75.6
<b>[1] 検診対象者</b>												
1-1 対象者全員の氏名を記載した名簿を、住民台帳などに基づいて作成したか*	89.2	91.3	66.7	91.3	85.0	95.8	85.0	95.7	93.5	96.8	88.2	96.8
1-2 対象者全員に、個別に受診勧奨を行ったか*	62.2	73.9	33.3	69.6	60.0	70.8	60.0	73.9	77.4	80.6	73.5	80.6
1-3 受診勧奨を行った住民のうち未受診者全員に対し、再度の受診勧奨を個人毎(手紙・電話・訪問等)に行ったか*	10.8	17.4	0	13.0	15.0	16.7	12.5	13.0	9.7	12.9	14.7	16.1
1-4 対象者数(推計でも可)を把握したか*	91.9	95.7	66.7	95.7	90.0	95.8	90.0	95.7	93.5	96.8	91.2	96.8
<b>[2] 受診者の情報管理</b>												
2-1 個人別の受診(記録)台帳またはデータベースを作成したか*	81.1	95.7	66.7	95.7	77.5	95.8	77.5	95.7	77.4	90.3	79.4	90.3
2-2 過去5年間の受診歴を記録しているか*	67.6	60.9	66.7	65.2	65.0	62.5	62.5	60.9	71.0	74.2	67.6	74.2
<b>[3] 受診者への説明、及び要精検者への説明</b>												
3-1 受診勧奨時に、「検診機関用チェックリスト 1.受診者への説明」が全項目記載された資料を、全員に個別配布したか*	83.8	78.3	66.7	87.0	82.5	79.2	82.5	78.3	87.1	80.6	82.4	80.6
3-2 要精検者全員に対し、受診可能な精密検査機関名(医療機関名)の一覧を提示したか*	83.8	56.5	100	60.9	85.0	58.3	85.0	56.5	77.4	67.7	70.6	67.7
3-3 上記(3-2)の一覧に掲載したすべての精密検査機関には、あらかじめ精密検査結果の報告を依頼したか*	67.6	52.2	66.7	56.5	67.5	54.2	67.5	52.2	61.3	61.3	58.8	61.3
<b>[4] 精密検査結果の把握、精密検査未受診者の特定と受診勧奨</b>												
4-1 精密検査方法及び、精密検査(治療)結果を把握したか*	81.1	78.3	100	82.6	82.5	79.2	82.5	78.3	83.9	83.9	82.4	80.6
4-2 精密検査方法及び、精密検査(治療)結果が不明の者については、本人もしくは精密検査機関への照会等により、結果を確認したか*	75.7	65.2	100	69.6	77.5	70.8	75.0	65.2	77.4	74.2	73.5	71.0
4-3 個人毎の精密検査方法及び、精密検査(治療)結果を、市区町村、検診機関(医療機関)、精密検査機関が共有したか*	67.6	60.9	66.7	60.9	70.0	62.5	70.0	60.9	71.0	64.5	73.5	64.5
4-4 過去5年間の精密検査方法及び、精密検査(治療)結果を記録しているか*	54.1	56.5	66.7	60.9	52.5	54.2	55.0	56.5	48.4	58.1	47.1	58.1
4-5 精密検査未受診と精密検査結果未把握を定義に従って区別し、精密検査未受診者を特定したか*	70.3	69.6	100	65.2	70.0	70.8	67.5	69.6	74.2	71.0	70.6	71.0
4-6 精密検査未受診者に精密検査の受診勧奨を行ったか*	73.0	69.6	100	65.2	75.0	75.0	72.5	69.6	71.0	74.2	67.6	74.2
<b>[5] 地域保健・健康増進事業報告</b>												
5-1 がん検診結果や精密検査結果の最終報告(令和2年度地域保健・健康増進事業報告)を行ったか*	100	100	100	100	97.5	95.8	100	100	96.8	96.8	100	100
5-2 がん検診の結果について、地域保健・健康増進事業報告の全項目を計上できるよう、委託先(検診機関(医療機関)、医師会など)に報告を求めたか*	97.3	95.7	100	100	97.5	95.8	97.5	95.7	100	96.8	100	96.8
5-3 がん検診の結果について、委託先からの報告内容が地域保健・健康増進事業報告を網羅できていない場合、改善を求めたか*	91.9	91.3	100	95.7	92.5	91.7	92.5	91.3	93.5	90.3	91.2	90.3
5-4 精密検査結果について、地域保健・健康増進事業報告の全項目を計上できるよう、委託先(検診機関(医療機関)、精密検査機関、医師会など)に報告を求めたか*	86.5	87.0	100	91.3	87.5	87.5	87.5	87.0	90.3	87.1	88.2	87.1
5-5 精密検査結果について、委託先からの報告内容が地域保健・健康増進事業報告を網羅できていない場合、改善を求めたか*	81.1	78.3	100	82.6	82.5	79.2	82.5	78.3	87.1	83.9	82.4	80.6
<b>[6] 検診機関(医療機関)の質の担保</b>												
6-1 委託先検診機関(医療機関)を、仕様書の内容に基づいて選定したか*	81.1	69.6	100	65.2	82.5	75.0	82.5	73.9	80.6	77.4	82.4	77.4
6-2 仕様書(もしくは実施要綱)の内容は、「仕様書に明記すべき必要最低限の精度管理項目」を満たしたか*	75.7	65.2	100	65.2	75.0	66.7	77.5	69.6	71.0	71.0	76.5	77.4
6-3 検診終了後に、委託先検診機関(医療機関)で仕様書(もしくは実施要綱)の内容が遵守されたことを確認したか*	40.5	21.7	66.7	26.1	42.5	25.0	45.0	26.1	35.5	38.7	44.1	38.7
6-4 検診機関(医療機関)に精度管理評価を個別にフィードバックしたか*	62.2	56.5	33.3	60.9	62.5	62.5	62.5	60.9	54.8	67.7	55.9	67.7
6-5 「検診機関用チェックリスト」の遵守状況をフィードバックしたか*	59.5	56.5	33.3	60.9	60.0	62.5	60.0	60.9	54.8	67.7	55.9	67.7
6-6 検診機関(医療機関)毎のプロセス指標値を集計してフィードバックしたか*	16.2	8.7	0	8.7	17.5	8.3	17.5	13.0	19.4	16.1	20.6	16.1
6-7 上記(6-4.6-5.6-6)の結果をふまえて、課題のある検診機関(医療機関)に改善策をフィードバックしたか*	13.5	4.3	0	4.3	15.0	4.2	15.0	4.3	16.1	12.9	17.6	12.9

表5 チェックリスト実施率（令和元年度の精度管理指標の把握に関する項目）

	実施したと回答した市区町村割合(%)											
	胃		胃		大腸		肺		乳		子宮頸	
	(エックス線)		(内視鏡)									
	集団	個別	集団	個別	集団	個別	集団	個別	集団	個別	集団	個別
集計対象市区町村数	38	21	5	21	41	22	41	21	33	30	36	31
集計対象市区町村割合(%)	92.7	51.2	12.2	51.2	100	53.7	100	51.2	80.5	73.2	87.8	75.6
<b>【7】 受診率（受診者数）の集計</b>												
7-1 受診率を集計したか*	92.1	81.0	80.0	81.0	92.7	81.8	92.7	81.0	90.9	86.7	91.7	83.9
7-2 受診率を性別・年齢5歳階級別に集計したか*	89.5	76.2	80.0	76.2	87.8	77.3	87.8	76.2	87.9	80.0	86.1	77.4
7-3 受診者数を検診機関別に集計したか*	84.2	61.9	60.0	61.9	82.9	63.6	82.9	61.9	81.8	70.0	80.6	64.5
7-4 受診者数を検診受診歴別に集計したか*	73.7	66.7	60.0	66.7	70.7	68.2	70.7	66.7	72.7	70.0	69.4	67.7
<b>【8】 要精検率の集計</b>												
8-1 要精検率を集計したか*	73.7	61.9	40.0	71.4	73.2	63.6	73.2	61.9	72.7	73.3	72.2	71.0
8-2 要精検率を性別・年齢5歳階級別に集計したか*	63.2	52.4	40.0	57.1	61.0	54.5	61.0	52.4	60.6	60.0	58.3	58.1
8-3 要精検率を検診機関別に集計したか*	60.5	33.3	20.0	38.1	58.5	36.4	58.5	33.3	57.6	43.3	55.6	38.7
8-4 要精検率を検診受診歴別に集計したか*	52.6	47.6	20.0	52.4	51.2	50.0	51.2	47.6	48.5	50.0	47.2	48.4
<b>【9】 精検受診率の集計</b>												
9-1 精検受診率を集計したか*	68.4	57.1	60.0	66.7	65.9	63.6	65.9	61.9	66.7	66.7	63.9	64.5
9-2 精検受診率を性別・年齢5歳階級別に集計したか*	60.5	52.4	60.0	57.1	58.5	54.5	58.5	52.4	60.6	56.7	58.3	54.8
9-3 精検受診率を検診機関別に集計したか*	52.6	28.6	20.0	33.3	51.2	31.8	51.2	28.6	51.5	40.0	50.0	35.5
9-4 精検受診率を検診受診歴別に集計したか*	50.0	42.9	20.0	47.6	48.8	45.5	48.8	42.9	48.5	50.0	47.2	48.4
<b>【10】 精検未受診率の集計</b>												
10-1 精検未受診率を集計したか*	60.5	57.1	60.0	61.9	58.5	59.1	58.5	57.1	57.6	63.3	55.6	61.3
<b>【11】 がん発見率の集計</b>												
11-1 がん発見率を集計したか*	47.4	33.3	40.0	38.1	48.8	36.4	48.8	33.3	48.5	46.7	50.0	45.2
11-2 がん発見率を性別・年齢5歳階級別に集計したか*	42.1	28.6	40.0	33.3	41.5	31.8	39.0	28.6	45.5	40.0	44.4	38.7
11-3 がん発見率を検診機関別に集計したか*	42.1	23.8	20.0	28.6	41.5	27.3	41.5	23.8	45.5	36.7	44.4	32.3
11-4 がん発見率を検診受診歴別に集計したか*	39.5	28.6	20.0	33.3	39.0	31.8	39.0	28.6	42.4	40.0	41.7	38.7
11-5 がん発見率を検査方法別に集計したか*	-	-	-	-	-	-	-	-	42.4	40.0	-	-
<b>【12】 陽性反応適中度の集計</b>												
12-1 陽性反応適中度を集計したか*	34.2	28.6	20.0	33.3	36.6	27.3	36.6	23.8	33.3	36.7	36.1	35.5
12-2 陽性反応適中度を性別・年齢5歳階級別に集計したか*	31.6	19.0	20.0	23.8	31.7	22.7	31.7	19.0	33.3	30.0	33.3	29.0
12-3 陽性反応適中度を検診機関別に集計したか*	28.9	14.3	0	19.0	29.3	18.2	29.3	14.3	30.3	26.7	30.6	22.6
12-4 陽性反応適中度を検診受診歴別に集計したか*	28.9	19.0	0	23.8	29.3	22.7	29.3	19.0	30.3	30.0	30.6	29.0
12-5 陽性反応適中度を検査方法別に集計したか*	-	-	-	-	-	-	-	-	27.3	26.7	-	-
<b>【13】 早期がん割合の集計</b>												
13-1 早期がん割合を集計したか*	36.8	23.8	40.0	28.6	36.6	27.3	36.6	23.8	39.4	33.3	-	-
13-2 早期がん割合を性別・年齢5歳階級別に集計したか*	36.8	23.8	40.0	28.6	36.6	27.3	36.6	23.8	39.4	33.3	-	-
13-3 早期がん割合を検診機関別に集計したか*	34.2	19.0	20.0	23.8	34.1	22.7	34.1	19.0	36.4	30.0	-	-
13-4 早期がん割合を検診受診歴別に集計したか*	34.2	23.8	20.0	28.6	34.1	27.3	34.1	23.8	36.4	33.3	-	-
13-5 早期がん割合を検査方法別に集計したか*	-	-	-	-	-	-	-	-	30.3	26.7	-	-
<b>【14】 粘膜内がん、非浸潤がんの集計</b>												
14-1 粘膜内がんを集計したか*	47.4	38.1	60.0	42.9	48.8	40.9	-	-	-	-	-	-
14-1 非浸潤がんを集計したか*	-	-	-	-	-	-	-	-	48.5	46.7	-	-
<b>【15】 上皮内病変（CIN・AISなど）数の集計</b>												
15-1 上皮内病変（CIN・AISなど）数を集計したか（区分毎）*	-	-	-	-	-	-	-	-	-	-	52.8	45.2
15-2 上皮内病変（CIN・AISなど）数を年齢5歳階級別に集計したか（区分毎）*	-	-	-	-	-	-	-	-	-	-	52.8	45.2
15-3 上皮内病変（CIN・AISなど）数を検診機関別に集計したか（区分毎）*	-	-	-	-	-	-	-	-	-	-	47.2	29.0
15-4 上皮内病変（CIN・AISなど）数を検診受診歴別に集計したか（区分毎）*	-	-	-	-	-	-	-	-	-	-	47.2	45.2
<b>【16】 進行度がⅠA期のがん割合の集計</b>												
16-1 進行度がⅠA期のがん割合を集計したか*	-	-	-	-	-	-	-	-	-	-	44.4	35.5
16-2 進行度がⅠA期のがん割合を年齢5歳階級別に集計したか*	-	-	-	-	-	-	-	-	-	-	44.4	35.5
16-3 進行度がⅠA期のがん割合を検診機関別に集計したか*	-	-	-	-	-	-	-	-	-	-	38.9	25.8
16-4 進行度がⅠA期のがん割合を検診受診歴別に集計したか*	-	-	-	-	-	-	-	-	-	-	38.9	35.5

\* 「事業評価のためのチェックリスト・市区町村用」に記載されている項目

国立がん研究センター がん情報サービス [https://ganjoho.jp/med\\_pro/pre\\_scr/screening/check\\_list.html](https://ganjoho.jp/med_pro/pre_scr/screening/check_list.html)



### 3 プロセス指標値(沖縄県)

表6 市区町村別のプロセス指標値

胃がん(エックス線)

自治体名	受診者数(人)			令和元年度プロセス指標値(男女計 50~74歳)											
	集団	個別	計	要精検率(%)			精検受診率(%)			がん発見率(%)			陽性反応適中度(%)		
				集団	個別	計	集団	個別	計	集団	個別	計	集団	個別	計
全国	1,296,836	381,217	1,678,053	6.8	7.3	6.9	83.3	72.8	80.8	0.11	0.10	0.11	1.69	1.34	1.61
沖縄県	8,821	5,833	14,654	6.1	6.5	6.3	71.2	46.8	61.2	0.03	0.03	0.03	0.55	0.53	0.54
那覇市	159	1,730	1,889	6.9	8.2	8.1	100	56.3	59.5	0	0.06	0.05	0	0.70	0.65
宜野湾市	276	589	865	9.8	4.9	6.5	29.6	31.0	30.4	0.36	0	0.12	3.70	0	1.79
石垣市	-	-	-	-	-	-	-	-	-	-	-	-	-	-	-
浦添市	480	636	1,116	7.1	3.6	5.1	79.4	47.8	66.7	0	0	0	0	0	0
名護市	730	-	730	8.5	-	8.5	67.7	-	67.7	0	-	0	0	-	0
糸満市	270	366	636	6.3	6.0	6.1	64.7	40.9	51.3	0	0	0	0	0	0
沖縄市	1,638	376	2,014	5.9	7.4	6.2	60.8	57.1	60.0	0	0	0	0	0	0
豊見城市	143	229	372	6.3	2.6	4.0	100	33.3	73.3	0	0	0	0	0	0
うるま市	1,147	197	1,344	5.8	7.1	6.0	86.4	85.7	86.3	0	0	0	0	0	0
宮古島市	362	-	362	5.8	-	5.8	100	-	100	0	-	0	0	-	0
南城市	287	225	512	3.1	1.8	2.5	88.9	75.0	84.6	0	0	0	0	0	0
国頭村	124	-	124	6.5	-	6.5	75.0	-	75.0	0	-	0	0	-	0
大宜味村	81	-	81	7.4	-	7.4	50.0	-	50.0	0	-	0	0	-	0
東村	60	-	60	3.3	-	3.3	100	-	100	0	-	0	0	-	0
今帰仁村	193	-	193	9.3	-	9.3	72.2	-	72.2	0	-	0	0	-	0
本部町	132	1	133	6.1	0	6.0	100	-	100	0	-	0	0	-	0
恩納村	147	3	150	6.8	0	6.7	80.0	-	80.0	0	-	0	0	-	0
宜野座村	115	-	115	7.8	-	7.8	77.8	-	77.8	0	-	0	0	-	0
金武町	172	100	272	7.0	20.0	11.8	50.0	15.0	28.1	0	0	0	0	0	0
伊江村	94	-	94	9.6	-	9.6	77.8	-	77.8	1.06	-	1.06	11.11	-	11.11
読谷村	178	244	422	5.6	18.9	13.3	90.0	17.4	30.4	0	0.41	0.24	0	2.17	1.79
嘉手納町	137	38	175	4.4	0	3.4	66.7	-	66.7	0	-	0	0	-	0
北谷町	322	272	594	3.7	3.7	3.7	58.3	20.0	40.9	0	0	0	0	0	0
北中城村	161	103	264	6.2	1.9	4.5	60.0	0	50.0	0	0	0	0	0	0
中城村	135	99	234	5.9	7.1	6.4	87.5	57.1	73.3	0	0	0	0	0	0
西原町	206	178	384	3.4	3.4	3.4	100	83.3	92.3	0	0	0	0	0	0
与那原町	159	85	244	3.8	0	2.5	0	-	0	0	-	0	0	-	0
南風原町	129	220	349	3.9	6.4	5.4	20.0	64.3	52.6	0	0	0	0	0	0
渡嘉敷村	14	-	14	14.3	-	14.3	100	-	100	0	-	0	0	-	0
座間味村	8	-	8	0	-	0	-	-	-	-	-	-	-	-	-
薬国村	26	-	26	0	-	0	-	-	-	-	-	-	-	-	-
渡名喜村	14	-	14	0	-	0	-	-	-	-	-	-	-	-	-
南大東村	-	-	-	-	-	-	-	-	-	-	-	-	-	-	-
北大東村	-	-	-	-	-	-	-	-	-	-	-	-	-	-	-
伊平屋村	54	-	54	5.6	-	5.6	100	-	100	0	-	0	0	-	0
伊是名村	80	-	80	5.0	-	5.0	75.0	-	75.0	0	-	0	0	-	0
久米島町	153	-	153	2.0	-	2.0	33.3	-	33.3	0.65	-	0.65	33.33	-	33.33
八重瀬町	252	142	394	9.1	3.5	7.1	69.6	80.0	71.4	0	0	0	0	0	0
多良間村	61	-	61	1.6	-	1.6	100	-	100	0	-	0	0	-	0
竹富町	79	-	79	6.3	-	6.3	80.0	-	80.0	0	-	0	0	-	0
与那国町	43	-	43	4.7	-	4.7	100	-	100	0	-	0	0	-	0

胃がん(内視鏡)

自治体名	受診者数(人)			令和元年度プロセス指標値(男女計 50~74歳)											
	集団	個別	計	要精検率(%)			精検受診率(%)			がん発見率(%)			陽性反応適中度(%)		
				集団	個別	計	集団	個別	計	集団	個別	計	集団	個別	計
全国	15,632	764,129	779,761	4.3	7.5	7.4	83.9	94.0	93.9	0.15	0.29	0.29	3.59	3.92	3.92
沖縄県	-	17,905	17,905	-	6.3	6.3	-	70.2	70.2	-	0.08	0.08	-	1.32	1.32
那覇市	-	5,162	5,162	-	5.9	5.9	-	69.3	69.3	-	0.04	0.04	-	0.66	0.66
宜野湾市	-	1,383	1,383	-	3.0	3.0	-	63.4	63.4	-	0.14	0.14	-	4.88	4.88
石垣市	-	416	416	-	5.5	5.5	-	82.6	82.6	-	0.24	0.24	-	4.35	4.35
浦添市	-	1,421	1,421	-	3.6	3.6	-	72.5	72.5	-	0.14	0.14	-	3.92	3.92
名護市	-	-	-	-	-	-	-	-	-	-	-	-	-	-	-
糸満市	-	902	902	-	5.2	5.2	-	68.1	68.1	-	0.11	0.11	-	2.13	2.13
沖縄市	-	1,751	1,751	-	4.9	4.9	-	45.3	45.3	-	0.06	0.06	-	1.16	1.16
豊見城市	-	841	841	-	5.9	5.9	-	70.0	70.0	-	0.12	0.12	-	2.00	2.00
うるま市	-	1,060	1,060	-	10.6	10.6	-	96.4	96.4	-	0.09	0.09	-	0.89	0.89
宮古島市	-	124	124	-	0	0	-	-	-	-	-	-	-	-	-
南城市	-	996	996	-	1.9	1.9	-	63.2	63.2	-	0.10	0.10	-	5.26	5.26
国頭村	-	-	-	-	-	-	-	-	-	-	-	-	-	-	-
大宜味村	-	-	-	-	-	-	-	-	-	-	-	-	-	-	-
東村	-	-	-	-	-	-	-	-	-	-	-	-	-	-	-
今帰仁村	-	-	-	-	-	-	-	-	-	-	-	-	-	-	-
本部町	-	38	38	-	0	0	-	-	-	-	-	-	-	-	-
恩納村	-	327	327	-	65.1	65.1	-	100	100	-	0.31	0.31	-	0.47	0.47
宜野座村	-	-	-	-	-	-	-	-	-	-	-	-	-	-	-
金武町	-	221	221	-	10.0	10.0	-	72.7	72.7	-	0	0	-	0	0
伊江村	-	-	-	-	-	-	-	-	-	-	-	-	-	-	-
読谷村	-	491	491	-	13.2	13.2	-	0	0	-	0	0	-	0	0
嘉手納町	-	120	120	-	0	0	-	-	-	-	-	-	-	-	-
北谷町	-	-	-	-	-	-	-	-	-	-	-	-	-	-	-
北中城村	-	332	332	-	3.3	3.3	-	27.3	27.3	-	0	0	-	0	0
中城村	-	290	290	-	0.7	0.7	-	50.0	50.0	-	0.34	0.34	-	50.00	50.00
西原町	-	670	670	-	2.8	2.8	-	63.2	63.2	-	0	0	-	0	0
与那原町	-	197	197	-	0	0	-	-	-	-	-	-	-	-	-
南風原町	-	654	654	-	4.7	4.7	-	22.6	22.6	-	0.15	0.15	-	3.23	3.23
渡嘉敷村	-	-	-	-	-	-	-	-	-	-	-	-	-	-	-
座間味村	-	-	-	-	-	-	-	-	-	-	-	-	-	-	-
薬国村	-	-	-	-	-	-	-	-	-	-	-	-	-	-	-
渡名喜村	-	-	-	-	-	-	-	-	-	-	-	-	-	-	-
南大東村	-	-	-	-	-	-	-	-	-	-	-	-	-	-	-
北大東村	-	-	-	-	-	-	-	-	-	-	-	-	-	-	-
伊平屋村	-	-	-	-	-	-	-	-	-	-	-	-	-	-	-
伊是名村	-	-	-	-	-	-	-	-	-	-	-	-	-	-	-
久米島町	-	-	-	-	-	-	-	-	-	-	-	-	-	-	-
八重瀬町	-	509	509	-	7.7	7.7	-	66.7	66.7	-	0	0	-	0	0
多良間村	-	-	-	-	-	-	-	-	-	-	-	-	-	-	-
竹富町	-	-	-	-	-	-	-	-	-	-	-	-	-	-	-
与那国町	-	-	-	-	-	-	-	-	-	-	-	-	-	-	-

大腸がん

自治体名	受診者数(人)			令和元年度プロセス指標値(男女計 40~74歳)											
	集団	個別	計	要精検率(%)			精検受診率(%)			がん発見率(%)			陽性反応適中度(%)		
				集団	個別	計	集団	個別	計	集団	個別	計	集団	個別	計
全国	2,641,863	3,127,632	5,769,495	5.7	7.1	6.5	76.2	67.7	71.1	0.17	0.23	0.20	2.98	3.23	3.13
沖縄県	24,314	35,854	60,168	6.7	6.4	6.5	59.2	55.7	57.2	0.16	0.10	0.12	2.34	1.62	1.92
那覇市	417	12,665	13,082	6.7	7.0	6.9	64.3	68.9	68.8	0	0.14	0.14	0	2.04	1.98
宜野湾市	746	2,759	3,505	6.6	6.5	6.5	16.3	29.8	26.9	0.27	0.07	0.11	4.08	1.12	1.76
石垣市	1,387	-	1,387	6.2	-	6.2	64.0	-	64.0	0.14	-	0.14	2.33	-	2.33
浦添市	1,759	2,963	4,722	6.8	3.9	5.0	58.8	56.9	57.9	0.17	0.03	0.08	2.52	0.86	1.70
名護市	2,179	21	2,200	7.2	4.8	7.1	54.5	100	54.8	0.18	0	0.18	2.56	0	2.55
糸満市	758	1,729	2,487	7.5	6.7	6.9	42.1	65.2	57.6	0.26	0.12	0.16	3.51	1.74	2.33
沖縄市	3,159	3,037	6,196	7.2	6.3	6.8	56.1	39.6	48.6	0	0.03	0.02	0	0.52	0.24
豊見城市	398	1,560	1,958	9.5	6.0	6.7	65.8	74.2	71.8	0	0.19	0.15	0	3.23	2.29
うるま市	2,997	1,793	4,790	6.2	6.7	6.4	74.3	73.6	74.0	0.27	0.17	0.23	4.28	2.48	3.57
宮古島市	1,084	162	1,246	6.6	4.3	6.3	65.3	42.9	63.3	0.18	0	0.16	2.78	0	2.53
南城市	493	1,550	2,043	2.0	4.4	3.8	100	72.1	75.6	0	0.06	0.05	0	1.47	1.28
国頭村	363	-	363	7.4	-	7.4	70.4	-	70.4	0	-	0	0	-	0
大宜味村	178	-	178	7.9	-	7.9	21.4	-	21.4	0	-	0	0	-	0
東村	157	-	157	8.3	-	8.3	38.5	-	38.5	0	-	0	0	-	0
今帰仁村	542	-	542	5.9	-	5.9	65.6	-	65.6	0	-	0	0	-	0
本部町	470	308	778	6.8	9.7	8.0	68.8	26.7	48.4	0	0	0	0	0	0
恩納村	354	384	738	8.8	6.3	7.5	67.7	91.7	78.2	0	0.26	0.14	0	4.17	1.82
宜野座村	345	-	345	7.0	-	7.0	75.0	-	75.0	0	-	0	0	-	0
金武町	317	421	738	9.8	5.9	7.6	61.3	8.0	37.5	0.32	0	0.14	3.23	0	1.79
伊江村	306	-	306	7.2	-	7.2	54.5	-	54.5	0	-	0	0	-	0
読谷村	664	1,118	1,782	6.2	8.7	7.7	73.2	15.5	32.6	0	0	0	0	0	0
嘉手納町	462	230	692	5.2	0	3.5	41.7	-	41.7	0	-	0	0	-	0
北谷町	728	587	1,315	6.0	6.0	6.0	54.5	25.7	41.8	0.41	0.17	0.30	6.82	2.86	5.06
北中城村	462	458	920	6.5	5.9	6.2	46.7	18.5	33.3	0.43	0.22	0.33	6.67	3.70	5.26
中城村	365	534	899	6.6	7.1	6.9	79.2	44.7	58.1	0	0	0	0	0	0
西原町	454	1,082	1,536	4.2	6.0	5.5	68.4	73.8	72.6	0	0	0	0	0	0
与那原町	262	441	703	7.3	10.7	9.4	0	0	0	0	0	0	0	0	0
南風原町	396	1,252	1,648	7.6	5.5	6.0	36.7	33.3	34.3	1.01	0	0.24	13.33	0	4.04
渡嘉敷村	39	-	39	12.8	-	12.8	80.0	-	80.0	0	-	0	0	-	0
座間味村	95	-	95	4.2	-	4.2	100	-	100	0	-	0	0	-	0
薬国村	37	-	37	8.1	-	8.1	0	-	0	0	-	0	0	-	0
渡名喜村	25	-	25	4.0	-	4.0	0	-	0	0	-	0	0	-	0
南大東村	66	-	66	12.1	-	12.1	62.5	-	62.5	0	-	0	0	-	0
北大東村	51	-	51	9.8	-	9.8	60.0	-	60.0	0	-	0	0	-	0
伊平屋村	80	-	80	6.3	-	6.3	60.0	-	60.0	0	-	0	0	-	0
伊是名村	112	-	112	7.1	-	7.1	50.0	-	50.0	0	-	0	0	-	0
久米島町	347	-	347	5.5	-	5.5	42.1	-	42.1	0	-	0	0	-	0
八重瀬町	687	800	1,487	5.5	6.1	5.9	71.1	65.3	67.8	0.44	0.38	0.40	7.89	6.12	6.90
多良間村	97	-	97	4.1	-	4.1	75.0	-	75.0	0	-	0	0	-	0
竹富町	328	-	328	7.9	-	7.9	88.5	-	88.5	0.61	-	0.61	7.69	-	7.69
与那国町	148	-	148	5.4	-	5.4	75.0	-	75.0	0	-	0	0	-	0

肺がん

自治体名	受診者数(人)			令和元年度プロセス指標値(男女計 40~74歳)											
	集団	個別	計	要精検率(%)			精検受診率(%)			がん発見率(%)			陽性反応適中度(%)		
				集団	個別	計	集団	個別	計	集団	個別	計	集団	個別	計
全国	3,034,786	2,198,105	5,232,891	1.6	2.1	1.8	85.8	81.5	83.7	0.05	0.04	0.04	2.85	1.99	2.43
沖縄県	32,573	36,917	69,490	1.3	2.1	1.7	52.3	62.9	59.1	0.03	0.01	0.02	2.07	0.38	0.99
那覇市	416	11,814	12,230	2.4	0.9	0.9	90.0	64.1	66.4	0.24	0	0.01	10.00	0	0.88
宜野湾市	691	2,854	3,545	1.6	1.5	1.5	63.6	72.1	70.4	0	0	0	0	0	0
石垣市	1,577	-	1,577	2.5	-	2.5	82.1	-	82.1	0.06	-	0.06	2.56	-	2.56
浦添市	1,094	3,159	4,253	2.2	2.6	2.5	87.5	68.3	72.6	0	0	0	0	0	0
名護市	3,034	-	3,034	0.0	-	0.0	0	-	0	0	-	0	0	-	0
糸満市	792	1,763	2,555	4.0	4.5	4.4	71.9	61.3	64.3	0	0	0	0	0	0
沖縄市	4,913	3,352	8,265	0.6	1.1	0.8	71.4	55.6	62.5	0	0	0	0	0	0
豊見城市	498	1,578	2,076	2.4	3.4	3.1	83.3	83.0	83.1	0	0	0	0	0	0
うるま市	4,332	2,217	6,549	0.7	0.4	0.6	66.7	22.2	56.4	0.02	0	0.02	3.33	0	2.56
宮古島市	1,451	256	1,707	0.8	0	0.6	100	-	100	0	-	0	0	-	0
南城市	793	1,596	2,389	7.2	4.6	5.5	21.1	45.9	35.1	0.13	0.13	0.13	1.75	2.70	2.29
国頭村	513	-	513	0	-	0	-	-	-	-	-	-	-	-	-
大宜味村	383	-	383	0	-	0	-	-	-	-	-	-	-	-	-
東村	300	-	300	0	-	0	-	-	-	-	-	-	-	-	-
今帰仁村	646	-	646	0	-	0	-	-	-	-	-	-	-	-	-
本部町	700	631	1,331	0.4	1.0	0.7	66.7	66.7	66.7	0	0	0	0	0	0
恩納村	508	384	892	2.6	1.0	1.9	69.2	75.0	70.6	0.20	0	0.11	7.69	0	5.88
宜野座村	468	-	468	1.3	-	1.3	0	-	0	0	-	0	0	-	0
金武町	406	423	829	0.2	2.4	1.3	100	60.0	63.6	0.25	0	0.12	100	0	9.09
伊江村	677	-	677	0	-	0	-	-	-	-	-	-	-	-	-
読谷村	1,028	1,181	2,209	7.6	14.2	11.1	19.2	69.6	53.7	0	0.08	0.05	0	0.60	0.41
嘉手納町	731	237	968	0.4	0	0.3	100	-	100	0	-	0	0	-	0
北谷町	907	780	1,687	1.1	2.3	1.7	70.0	5.6	28.6	0	0	0	0	0	0
北中城村	686	483	1,169	0.6	4.3	2.1	75.0	33.3	40.0	0	0	0	0	0	0
中城村	665	547	1,212	0.8	1.5	1.1	60.0	62.5	61.5	0	0	0	0	0	0
西原町	518	1,123	1,641	2.1	0.2	0.8	90.9	50.0	84.6	0.39	0	0.12	18.18	0	15.38
与那原町	279	452	731	0	0	0	-	-	-	-	-	-	-	-	-
南風原町	493	1,284	1,777	1.2	1.4	1.4	33.3	50.0	45.8	0	0	0	0	0	0
渡嘉敷村	59	-	59	1.7	-	1.7	0	-	0	0	-	0	0	-	0
座間味村	111	-	111	2.7	-	2.7	0	-	0	0	-	0	0	-	0
薬国村	64	-	64	3.1	-	3.1	0	-	0	0	-	0	0	-	0
渡名喜村	42	-	42	0	-	0	-	-	-	-	-	-	-	-	-
南大東村	104	-	104	0	-	0	-	-	-	-	-	-	-	-	-
北大東村	41	-	41	4.9	-	4.9	0	-	0	0	-	0	0	-	0
伊平屋村	161	-	161	0	-	0	-	-	-	-	-	-	-	-	-
伊是名村	133	-	133	0	-	0	-	-	-	-	-	-	-	-	-
久米島町	451	-	451	0	-	0	-	-	-	-	-	-	-	-	-
八重瀬町	902	803	1,705	2.3	5.7	3.9	0	78.3	53.7	0	0	0	0	0	0
多良間村	148	-	148	1.4	-	1.4	0	-	0	0	-	0	0	-	0
竹富町	632	-	632	1.3	-	1.3	87.5	-	87.5	0.16	-	0.16	12.50	-	12.50
与那国町	226	-	226	0	-	0	-	-	-	-	-	-	-	-	-

乳がん

自治体名	受診者数(人)			令和元年度プロセス指標値(女 40~74歳)											
	集団	個別	計	要精検率(%)			精検受診率(%)			がん発見率(%)			陽性反応適中度(%)		
				集団	個別	計	集団	個別	計	集団	個別	計	集団	個別	計
全国	1,294,852	1,487,879	2,782,731	4.7	7.2	6.0	91.6	88.3	89.5	0.28	0.34	0.31	5.84	4.79	5.17
沖縄県	6,859	20,365	27,224	8.2	8.0	8.1	74.0	76.5	75.9	0.34	0.26	0.28	4.10	3.24	3.46
那覇市	179	3,837	4,016	10.1	9.5	9.6	55.6	93.2	91.4	1.12	0.44	0.47	11.11	4.64	4.95
宜野湾市	-	1,988	1,988	-	10.3	10.3	-	71.7	71.7	-	0.30	0.30	-	2.93	2.93
石垣市	1,035	-	1,035	5.2	-	5.2	96.3	-	96.3	0	-	0	0	-	0
浦添市	305	1,474	1,779	9.8	4.2	5.2	93.3	80.6	84.8	0.66	0.14	0.22	6.67	3.23	4.35
名護市	64	884	948	15.6	8.9	9.4	60.0	24.1	28.1	0	0.11	0.11	0	1.27	1.12
糸満市	431	735	1,166	8.4	7.6	7.9	72.2	55.4	62.0	0.46	0.14	0.26	5.56	1.79	3.26
沖縄市	-	2,045	2,045	-	6.8	6.8	-	86.3	86.3	-	0.24	0.24	-	3.60	3.60
豊見城市	178	1,074	1,252	9.6	8.1	8.3	88.2	79.3	80.8	0	0.19	0.16	0	2.30	1.92
うるま市	1,161	1,091	2,252	7.0	7.6	7.3	93.8	94.0	93.9	0.78	0.46	0.62	11.11	6.02	8.54
宮古島市	1,061	126	1,187	9.9	17.5	10.7	56.2	81.8	60.6	0	0	0	0	0	0
南城市	170	1,318	1,488	5.9	5.1	5.2	80.0	71.6	72.7	0	0	0	0	0	0
国頭村	79	50	129	12.7	10.0	11.6	100	60.0	86.7	1.27	0	0.78	10.00	0	6.67
大宜味村	37	22	59	13.5	0	8.5	0	-	0	0	-	0	0	-	0
東村	51	16	67	7.8	6.3	7.5	75.0	100	80.0	0	-	0	0	-	0
今帰仁村	138	67	205	17.4	4.5	13.2	83.3	100	85.2	0.72	1.49	0.98	4.17	33.33	7.41
本部町	84	75	159	13.1	10.7	11.9	90.9	37.5	68.4	0	1.33	0.63	0	12.50	5.26
恩納村	143	245	388	5.6	7.8	7.0	100	94.7	96.3	0.70	0.41	0.52	12.50	5.26	7.41
宜野座村	68	82	150	2.9	6.1	4.7	100	80.0	85.7	1.47	1.22	1.33	50.00	20.00	28.57
金武町	-	339	339	-	9.1	9.1	-	61.3	61.3	-	0	0	-	0	0
伊江村	64	21	85	25.0	19.0	23.5	18.8	75.0	30.0	0	0	0	0	0	0
読谷村	375	819	1,194	11.2	12.0	11.7	47.6	37.8	40.7	0	0	0	0	0	0
嘉手納町	71	147	218	14.1	7.5	9.6	100	81.8	90.5	4.23	0	1.38	30.00	0	14.29
北谷町	-	893	893	-	7.6	7.6	-	89.7	89.7	-	0.67	0.67	-	8.82	8.82
北中城村	80	260	340	7.5	7.7	7.6	100	95.0	96.2	0	1.54	1.18	0	20.00	15.38
中城村	157	238	395	7.0	10.1	8.9	72.7	75.0	74.3	0	0	0	0	0	0
西原町	67	352	419	1.5	9.7	8.4	0	91.2	88.6	0	0	0	0	0	0
与那原町	-	424	424	-	0.2	0.2	-	0	0	-	0	0	-	0	0
南風原町	82	1,145	1,227	4.9	7.9	7.7	75.0	70.3	70.5	0	0	0	0	0	0
渡嘉敷村	26	1	27	3.8	100	7.4	100	100	100	0	0	0	0	0	0
座間味村	49	-	49	8.2	-	8.2	100	-	100	0	-	0	0	-	0
粟国村	22	-	22	9.1	-	9.1	0	-	0	0	-	0	0	-	0
渡名喜村	26	-	26	7.7	-	7.7	0	-	0	0	-	0	0	-	0
南大東村	-	16	16	-	0	0	-	-	-	-	-	-	-	-	-
北大東村	-	-	-	-	-	-	-	-	-	-	-	-	-	-	-
伊平屋村	59	-	59	6.8	-	6.8	75.0	-	75.0	0	-	0	0	-	0
伊是名村	37	-	37	5.4	-	5.4	100	-	100	0	-	0	0	-	0
久米島町	260	-	260	6.5	-	6.5	58.8	-	58.8	0	-	0	0	-	0
八重瀬町	155	557	712	5.2	8.1	7.4	100	80.0	83.0	0.65	0	0.14	12.50	0	1.89
多良間村	33	-	33	3.0	-	3.0	0	-	0	0	-	0	0	-	0
竹富町	-	24	24	-	0	0	-	-	-	-	-	-	-	-	-
与那国町	112	-	112	4.5	-	4.5	80.0	-	80.0	0	-	0	0	-	0

子宮頸がん

自治体名	受診者数(人)			令和元年度プロセス指標値(女 20~74歳)											
	集団	個別	計	要精検率(%)			精検受診率(%)			がん発見率(%)			陽性反応適中度(%)		
				集団	個別	計	集団	個別	計	集団	個別	計	集団	個別	計
全国	1,035,734	2,904,396	3,940,130	1.4	2.5	2.2	84.4	72.9	74.8	0.02	0.03	0.02	1.24	1.05	1.09
沖縄県	12,252	33,412	45,664	2.6	3.2	3.0	74.7	62.7	65.5	0.04	0.04	0.04	1.56	1.14	1.23
那覇市	140	6,920	7,060	2.9	3.6	3.6	75.0	86.6	86.5	0	0.07	0.07	0	2.02	1.99
宜野湾市	-	3,232	3,232	-	7.0	7.0	-	29.3	29.3	-	0	0	-	0	0
石垣市	1,673	-	1,673	2.3	-	2.3	86.8	-	86.8	0.12	-	0.12	5.26	-	5.26
浦添市	398	2,131	2,529	1.8	2.5	2.4	71.4	58.5	60.0	0	0.05	0.04	0	1.89	1.67
名護市	772	941	1,713	1.8	0.5	1.1	50.0	80.0	57.9	0.13	0	0.06	7.14	0	5.26
糸満市	725	1,285	2,010	3.4	1.9	2.5	80.0	72.0	76.0	0	0.23	0.15	0	12.00	6.00
沖縄市	-	2,674	2,674	-	2.0	2.0	-	73.6	73.6	-	0	0	-	0	0
豊見城市	283	1,463	1,746	2.8	2.9	2.9	87.5	78.6	80.0	0	0	0	0	0	0
うるま市	2,379	3,188	5,567	1.9	2.1	2.0	67.4	86.4	78.6	0.04	0	0.02	2.17	0	0.89
宮古島市	2,436	287	2,723	2.3	0	2.1	60.7	-	60.7	0	-	0	0	-	0
南城市	224	1,780	2,004	1.3	0.7	0.7	100	75.0	80.0	0	0.11	0.10	0	16.67	13.33
国頭村	150	-	150	0.7	-	0.7	100	-	100	0	-	0	0	-	0
大宜味村	61	33	94	1.6	3.0	2.1	0	0	0	0	0	0	0	0	0
東村	27	21	48	3.7	0	2.1	100	-	100	0	-	0	0	-	0
今帰仁村	97	109	206	7.2	3.7	5.3	100	50.0	81.8	0	0	0	0	0	0
本部町	84	76	160	9.5	5.3	7.5	87.5	0	58.3	0	0	0	0	0	0
恩納村	231	430	661	0.9	3.7	2.7	50.0	56.3	55.6	0	0	0	0	0	0
宜野座村	117	147	264	1.7	0.7	1.1	50.0	0	33.3	0	0	0	0	0	0
金武町	-	443	443	-	3.8	3.8	-	41.2	41.2	-	0	0	-	0	0
伊江村	59	33	92	3.4	6.1	4.3	0	100	50.0	0	0	0	0	0	0
読谷村	495	1,280	1,775	8.9	8.7	8.7	88.6	75.7	79.4	0	0	0	0	0	0
嘉手納町	80	241	321	3.8	2.5	2.8	100	83.3	88.9	0	0	0	0	0	0
北谷町	-	1,688	1,688	-	3.0	3.0	-	64.7	64.7	-	0	0	-	0	0
北中城村	93	421	514	3.2	1.4	1.8	100	83.3	88.9	0	0	0	0	0	0
中城村	170	324	494	1.8	3.1	2.6	100	70.0	76.9	0	0	0	0	0	0
西原町	82	484	566	2.4	3.3	3.2	50.0	81.3	77.8	0	0	0	0	0	0
与那原町	-	685	685	-	2.0	2.0	-	0	0	-	0	0	-	0	0
南風原町	121	1,908	2,029	0.8	2.3	2.2	100	29.5	31.1	0	0	0	0	0	0
渡嘉敷村	41	-	41	9.8	-	9.8	75.0	-	75.0	0	-	0	0	-	0
座間味村	81	-	81	3.7	-	3.7	100	-	100	0	-	0	0	-	0
粟国村	27	-	27	7.4	-	7.4	0	-	0	0	-	0	0	-	0
渡名喜村	25	-	25	0	-	0	-	-	-	-	-	-	-	-	-
南大東村	72	-	72	1.4	-	1.4	100	-	100	0	-	0	0	-	0
北大東村	20	-	20	0	-	0	-	-	-	-	-	-	-	-	-
伊平屋村	48	-	48	2.1	-	2.1	100	-	100	0	-	0	0	-	0
伊是名村	44	-	44	2.3	-	2.3	100	-	100	2.27	-	2.27	100	-	100
久米島町	391	-	391	2.6	-	2.6	60.0	-	60.0	0	-	0	0	-	0
八重瀬町	204	1,153	1,357	2.9	1.8	2.0	83.3	57.1	63.0	0	0.09	0.07	0	4.76	3.70
多良間村	80	-	80	1.3	-	1.3	100	-	100	0	-	0	0	-	0
竹富町	197	35	232	2.0	14.3	3.9	100	0	44.4	0	0	0	0	0	0
与那国町	125	-	125	4.8	-	4.8	50.0	-	50.0	0	-	0	0	-	0



---

全国がん検診実施状況データブック〈2022〉

—健康増進事業—

**Cancer Screening Performance Measures -2022 Data Book**

---

令和5年3月1日 第1刷発行（非売品）

編集 高橋宏和, 町井涼子, 雑賀公美子（外来研究員）, 松田和子

発行 国立研究開発法人 国立がん研究センター

がん対策研究所

〒104-0045 東京都中央区築地 5-1-1

---

本書は、厚生労働省「がん対策評価検証事業（国立がん研究センター委託費）」により作成・印刷されました。

**Cancer Screening Performance Measures  
National Cancer Center  
Institute for Cancer Control**

**March 2023**