

がん診療連携拠点病院 院内がん登録

2013年全国集計 報告書

国立がん研究センター がん対策情報センター
がん統計研究部 院内がん登録室

平成27年7月
国立がん研究センター がん対策情報センター

はじめに

がん診療連携拠点病院 院内がん登録全国集計について

我が国のがん対策については、がん対策基本法(平成18年法律第98号)及び同法の規定に基づく「がん対策推進基本計画」(平成19年6月15日閣議決定。以下「基本計画」という。)により、総合的かつ計画的に推進されている。がん診療拠点病院については、全国どこでも質の高いがん医療を提供することができるよう、がん医療の均てん化を戦略目標とする「第3次対がん10か年総合戦略」等に基づき、その整備が進められてきたが、基本計画において、更なる機能強化に向けた検討を進めていくとされていることから、「がん診療連携拠点病院の指定に関する検討会」が設置され、指定要件の見直し等について検討されることになった。

この検討会からの提言を踏まえ、「がん診療連携拠点病院の整備に関する指針」(以下「指針」という。)が平成20年3月1日付で厚生労働省健康局長から各都道府県知事に向けて通知された(健発第0301001号)。

指針において、院内がん登録については、指定要件3 情報の収集提供体制 (2)院内がん登録において

- ① 健康局長総務課長が定める「標準登録様式」に基づく院内がん登録を実施すること。
- ② がん対策情報センターによる研修を受講した専任の院内がん登録の実務を担う者を1人以上配置すること。
- ③ 毎年、院内がん登録の集計結果等をがん対策情報センターに情報提供すること。
- ④ 院内がん登録を活用することにより、当該都道府県が行う地域がん登録事業に積極的に協力すること。

と定められている。

本調査は、③に基づいて、国立がん研究センターが全国のがん診療連携拠点病院において実施されている院内がん登録データの提供を受け、①各がん種、進行度、その治療の分布を把握し、国や都道府県のがん対策に役立てる。②各施設が全国と比較した自施設のがん診療状況を把握し、がん診療の方向性等を検討するための基礎資料を提供する、ことを目的として平成21年度から継続して行っている。今回はその第7回目の調査として、院内がん登録の体制が一定以上に確立した施設からのデータ提供を受けて集計した結果を報告する。本調査には、がん診療連携拠点病院とともに新たに指定された、特定領域がん診療連携拠点病院及び地域がん診療病院も参加している。

また、2010年診断症例以降、現在の院内がん登録の登録精度を考慮した上で公表可能と考えられる詳細集計を、特別集計として報告している。本年度は、主要5部位以外のUICC TNM分類治療前ステージ及び術後病理学的ステージを前立腺、子宮頸部、膵臓、食道について報告する。

本書が、医療機関における施設機能評価、都道府県におけるがん対策の計画立案等、各方面のお役に立てば幸いである。

はじめに.....	3
I 2013 年全国集計 調査方法	7
1. 収集の対象と方法.....	7
(1) 収集の対象.....	7
(2) 収集方法.....	7
(3) 収集項目と定義.....	7
2. 集計の対象と集計方法.....	9
(1) 集計の対象.....	9
(2) 集計項目の定義.....	9
(3) 公表の対象について.....	10
(4) 症例区分 8:その他 の扱いについて.....	10
II 2013 年全国集計 結果概要	14
1. 全登録数.....	14
2. 全登録数に関する注意点について.....	14
3. 都道府県別の罹患数との関係.....	14
III 2013 年全国集計 結果詳細(診断情報) : 症例区分 8 を除いた集計	36
1. 上皮内癌等を含む/含まない.....	36
2. 診断時住所.....	37
3. 年齢.....	38
4. 症例区分.....	39
5. 来院経路.....	40
6. 発見経緯.....	41
7. 部位.....	42
IV 2013 年全国集計 結果詳細(腫瘍情報)	45
1. 胃.....	46
2. 大腸.....	48
3. 肝臓.....	50
4. 肺.....	52
5. 乳房.....	54
6. 小児がん(20 歳未満)、国際小児がん分類別 2013 年(症例区分 8 を除く).....	56
7. 5 部位以外の UICC TNM 分類治療前ステージ、術後病理学的ステージ、2013 年.....	58
付表(2013 年)	63
付表 1-1-1 登録数:都道府県、部位別、総数.....	64
付表 1-1-2 登録数:都道府県、部位別、男性.....	66
付表 1-1-3 登録数:都道府県、部位別、女性.....	68
付表 1-2-1 登録数(浸潤がんのみ):都道府県、部位別、総数.....	70
付表 1-2-2 登録数(浸潤がんのみ):都道府県、部位別、男性.....	72
付表 1-2-3 登録数(浸潤がんのみ):都道府県、部位別、女性.....	74

付表 2-1 登録数:都道府県、診断時住所別	76
付表 2-2 登録数(20歳未満):都道府県、診断時住所別	79
付表 3-1 登録数:都道府県、5歳年齢階級別、総数	82
付表 3-2 登録数:都道府県、5歳年齢階級別、男性	83
付表 3-3 登録数:都道府県、5歳年齢階級別、女性	84
付表 4 登録数:都道府県、症例区分別	85
付表 5 登録数:都道府県、来院経路別	86
付表 6 登録数:都道府県、発見経緯別	87
付表 7-1-1 胃癌登録数(自施設初回治療、癌腫):都道府県、UICC-TNM分類 治療前ステージ別	88
付表 7-1-2 胃癌登録数(自施設初回治療、癌腫、原発巣切除):都道府県、UICC-TNM分類 術後病理学的ステージ別	89
付表 7-1-3① 胃癌登録数(自施設初回治療、癌腫、UICC-TNM分類 治療前ステージⅠ期):都道府県、治療方法別	90
付表 7-1-3② 胃癌登録数(自施設初回治療、癌腫、UICC-TNM分類 治療前ステージⅡ期):都道府県、治療方法別	91
付表 7-1-3③ 胃癌登録数(自施設初回治療、癌腫、UICC-TNM分類 治療前ステージⅢ期):都道府県、治療方法別	92
付表 7-1-3④ 胃癌登録数(自施設初回治療、癌腫、UICC-TNM分類 治療前ステージⅣ期):都道府県、治療方法別	93
付表 7-2-1 大腸癌登録数(自施設初回治療、癌腫):都道府県、UICC-TNM分類 治療前ステージ別	94
付表 7-2-2 大腸癌登録数(自施設初回治療、癌腫、原発巣切除):都道府県、UICC-TNM分類 術後病理学的ステージ別	95
付表 7-2-3① 大腸癌登録数(自施設初回治療、癌腫、UICC-TNM分類 治療前ステージ 0期):都道府県、治療方法別	96
付表 7-2-3② 大腸癌登録数(自施設初回治療、癌腫、UICC-TNM分類 治療前ステージⅠ期):都道府県、治療方法別	97
付表 7-2-3③ 大腸癌登録数(自施設初回治療、癌腫、UICC-TNM分類 治療前ステージⅡ期):都道府県、治療方法別	98
付表 7-2-3④ 大腸癌登録数(自施設初回治療、癌腫、UICC-TNM分類 治療前ステージⅢ期):都道府県、治療方法別	99
付表 7-2-3⑤ 大腸癌登録数(自施設初回治療、癌腫、UICC-TNM分類 治療前ステージⅣ期):都道府県、治療方法別	100
付表 7-3-1① 肝癌登録数(自施設初回治療、癌腫):都道府県、UICC-TNM分類 治療前ステージ別	101
付表 7-3-1② 肝癌登録数(自施設初回治療、癌腫):都道府県、取扱い規約分類ステージ別	102
付表 7-3-2 肝癌登録数(自施設初回治療、癌腫、原発巣切除):都道府県、UICC-TNM分類 術後病理学的別ステージ別	103
付表 7-3-3① 肝癌登録数(自施設初回治療、癌腫、取扱い規約分類Ⅰ期):都道府県、治療方法別	104
付表 7-3-3② 肝癌登録数(自施設初回治療、癌腫、取扱い規約分類Ⅱ期):都道府県、治療方法別	105
付表 7-3-3③ 肝癌登録数(自施設初回治療、癌腫、取扱い規約分類Ⅲ期):都道府県、治療方法別	106
付表 7-3-3④ 肝癌登録数(自施設初回治療、癌腫、取扱い規約分類Ⅳ期):都道府県、治療方法別	107
付表 7-4-1 肺癌登録数(自施設初回治療、癌腫):都道府県、UICC-TNM分類 治療前ステージ別	108
付表 7-4-2 肺癌登録数(自施設初回治療、癌腫、原発巣切除):都道府県、UICC-TNM分類術後病理学的ステージ別	109
付表 7-4-3① 肺癌登録数(自施設初回治療、癌腫、UICC-TNM分類 治療前ステージⅠ期):都道府県、治療方法別	110
付表 7-4-3② 肺癌登録数(自施設初回治療、癌腫、UICC-TNM分類 治療前ステージⅡ期):都道府県、治療方法別	111
付表 7-4-3③ 肺癌登録数(自施設初回治療、癌腫、UICC-TNM分類 治療前ステージⅢ期):都道府県、治療方法別	112
付表 7-4-3④ 肺癌登録数(自施設初回治療、癌腫、UICC-TNM分類 治療前ステージⅣ期):都道府県、治療方法別	113
付表 7-5-1 乳癌登録数(自施設初回治療、癌腫):都道府県、UICC-TNM分類 治療前ステージ別	114
付表 7-5-2 乳癌登録数(自施設初回治療、癌腫、原発巣切除):都道府県、UICC-TNM分類 術後病理学的ステージ別	115
付表 7-5-3① 乳癌登録数(自施設初回治療、癌腫、UICC-TNM分類 治療前ステージ 0期):都道府県、治療方法別	116
付表 7-5-3② 乳癌登録数(自施設初回治療、癌腫、UICC-TNM分類 治療前ステージⅠ期):都道府県、治療方法別	117

付表 7-5-3③ 乳癌登録数(自施設初回治療、癌腫、UICC-TNM 分類 治療前ステージ II期):都道府県、治療方法別	118
付表 7-5-3④ 乳癌登録数(自施設初回治療、癌腫、UICC-TNM 分類 治療前ステージ III期):都道府県、治療方法別	119
付表 7-5-3⑤ 乳癌登録数(自施設初回治療、癌腫、UICC-TNM 分類 治療前ステージ IV期):都道府県、治療方法別	120
付表 7-6-1 ICCC-3 主分類別登録数(20歳未満):都道府県、総数	121
付表 7-6-2 ICCC-3 主分類別登録数(20歳未満):都道府県、男児	122
付表 7-6-3 ICCC-3 主分類別登録数(20歳未満):都道府県、女児	123
付表 7-6-4 ICCC-3 主分類別登録数(20歳未満):診断時住所、総数	124
付表 7-6-5 ICCC-3 主分類別登録数(20歳未満):診断時住所、男児	125
付表 7-6-6 ICCC-3 主分類別登録数(20歳未満):診断時住所、女児	126

1. 収集の対象と方法

(1) 収集の対象

平成 26(2014)年 8 月時点で指定されていたがん診療連携拠点病院 407 施設、特定領域がん診療連携拠点病院 1 施設(鹿児島県)及び地域がん診療病院 1 施設(栃木県)、合計 409 施設を提供依頼対象とし、平成 25(2013)年 1 月 1 日から 12 月 31 日までの 1 年間に、自施設で診断または他施設で既に診断されて自施設に初診した、全悪性新生物(がん)及び頭蓋内の良性及び良悪性不詳の腫瘍の登録患者*を収集対象とした。

* 各施設における登録患者について

各施設における登録対象は、登録を実施する自施設での新規の診断患者または他施設で診断された初診患者であり、初発例、再発例を共に含まれる。また、治療を行わない経過観察例も含まれる。セカンドオピニオンのみを目的とした初診に関しては登録対象とするかどうかは各施設の判断に任されている。1 腫瘍 1 登録の原則に基づき、同一患者に別のがん種と判断されるがんが同時または時間をあけて(異時性に)生じた場合には、多重がんとして登録される。多重がんの判断は各施設に任されている。登録済みの同じがんについて当該施設で治療中に再発した患者については登録対象ではないが、同じ患者が同じがんで複数のがん診療連携拠点病院を受診した場合は、異なる施設において同じ患者の同じがんが登録されている可能性がある。(本全国集計では提供されたデータは匿名化後のデータであるため、重複の整理は行わない。)

(2) 収集方法

平成 26 年 8 月 26 日に、対象施設に、「院内がん登録 2013 年全国集計 手順書」を送付し、手順書に従って作成されたデータの提供を依頼した。データ受取は、電子媒体(CD-R)(従来型)、又はインターネット(ネットワーク型)を用いて行われた。提出期間は、従前と比べて約 1 ヶ月早めて、ネットワーク型では平成 26 年 10 月 6 日から 11 月 21 日まで、従来型では 11 月 4 日から 11 月 18 日までとした。

提出項目は、「がん診療連携拠点病院で実施する院内がん登録における必須項目の標準登録様式に係る改正等(平成 18 年 3 月)」において定義された必須項目(以下「必須項目」という。)、あるいは、「がん診療連携拠点病院院内がん登録標準登録様式登録項目とその定義 2006 年度版修正版」において定義された標準項目(以下「標準項目」という。)のいずれかとした。項目の品質管理(定義通りの項目・区分で登録されているか、関連する項目間の登録内容に矛盾はないか等)については、ネットワーク型ではデータの收受の段階で品質管理を実施し、従来型では平成 26 年 11 月初旬に品質管理ツールをインターネットにて配信し、提供を予定しているデータを自施設において本ツールを用いて確認、修正し、すべて論理矛盾がない状態でのデータ提供への協力を依頼した。

(3) 収集項目と定義

収集項目は、前述の必須項目、あるいは標準項目のいずれかである。以下に、定義上の注意が必要な項目について記述した。

i. 診断区分

診断区分は、わが国の地域がん登録との整合性を図るために用いられている分類で、1) 初発(治療開始前)、2) 治療開始後に分けられる。この項目は自施設に受診する前に他施設において既に治療が開始されていたか否かを区別するもので、この項目が 1) 初発(治療開始前)であったケースでは、自施設で行われた治療は初回治療とみなす。本来であれば、一連の治療方針の下で施設を問わずに初回治療とされるべきであるが、わが国の現状では、施設が異なると、一連の治療であるかないかが判明しないことが多く、そのため、他施設での治療の情報は、初回治療であっても「初回治療なし」とするルールを定めている。

ii. 症例区分

症例区分は生存率の算定等で対象となる患者範囲を決定する区分であり、この分野で先行する米国の院内・

地域がん登録においては、他の情報を含めた集計用情報提出が必要な患者であるかを区別する重要な項目となっている。本全国集計では、収集対象は、症例区分に関わらず全症例としている。セカンドオピニオンのみで初診患者を登録する場合は、症例区分 8:その他に区分するルールを定めている。

iii. 治療前ステージ

UICC の定める病期の分類方法に基づき、何らかの治療が行われる以前につけられたステージを指す。わが国の一般的な臨床現場で使用される癌取り扱い規約に基づくステージとは若干異なる部分がある。胃、乳房、肝臓、大腸、肺についてのみ、標準項目とされているが、他のがんについては任意に登録されていることがある。肝臓については、取り扱い規約のステージも標準で登録することになっている。

前医で治療がなされており治療前のステージが不明の場合などは「不明」に分類されるか、空白のままに登録される。わが国の診療情報に関わる施設間の情報交換に関する懸念からこのような方針をとっている。

iv. 術後病理学的ステージ

手術が行われた患者に関して、術後に検体が提出され病理学的に算出されるステージを登録する。手術が行われなかった患者は空欄で、術前に化学療法や放射線療法などが行われた場合には術前治療後として、通常の手術患者とは区別される。定義上は、原発巣に対する切除術が行われ、断端が陰性であるような治癒的な切除が行われた場合に本ステージが評価できるとされている。この定義に従えば、現状の院内がん登録の項目と定義 項目番号520「外科的・体腔鏡的・内視鏡的治療の結果」において、原発巣切除(1:治癒切除、2:非治癒切除、3:治癒/非治癒不明)の中でも、1:治癒切除の場合にのみ本ステージを評価することが可能で、それ以外の場合は不明となる。術後病理学的ステージは、腫瘍やリンパ節を顕微鏡的に観察して得られるステージであることから、治療前ステージと比較して、治療開始時点でのがんの状態をより正確に表しているといえる。

v. 進展度

全がん共通で、0. 上皮内、1. 限局、2. 所属リンパ節転移あり、3. 隣接臓器への浸潤あり、4. 遠隔転移あり、9.不明といった形で作られた分類。経時的な集計・変化を観察する目的で地域がん登録用に特別に簡素化されたステージであり、地域がん登録と院内がん登録において、がんの拡がり・進行の程度を表す共通の項目として用いられている。院内がん登録では、ステージと同様に治療前と術後病理学的の2つの進展度が登録されている。

vi. 治療の有無

院内がん登録において登録される治療は、登録対象となったがんに対する初回治療である。初回治療とは治療開始時点で計画された一連の治療のことであり、症状・治療の進行に従って後に追加された治療などは含まれない。特に当初経過観察が計画されていたが、病状が悪化したために治療が行われた場合なども「初回治療なし」となる。また、症状緩和的な目的で行われた手術や放射線治療は、部分的に腫瘍に対する治療であるといえることから登録対象に対する治療の一環に考えるが、腫瘍に影響のない、鎮痛剤や制吐剤などの治療は、「治療あり」としない。

現時点の院内がん登録では、i 診断区分 で既に述べたとおり、登録施設で行われた治療のみを「初回治療あり」とする方針をとっている。

① 手術・体腔鏡的治療

手術とは一般に外科的治療を指し、体腔鏡とは麻酔下に行われる腹腔鏡、胸腔鏡などの手術を指す。これらには、消化管や気管支内視鏡による治療を含めない。

② 内視鏡治療

上記で除外された、消化管、気管支内視鏡などによる治療を指す。

③ 放射線治療

原発巣に対する放射線治療だけではなく転移巣に対する放射線治療も含まれる。小線源療法も放射線治療として登録される。

④ 化学療法、免疫療法・BRM、内分泌療法

症状緩和のための薬物療法(鎮痛剤、制吐剤)などは含まない。また、通常の静注・経口化学療法だけではなく、肝動脈化学塞栓療法(TACE)に含まれる化学療法や動注療法も化学療法に分類される。内分泌療法には前立腺癌における除睾術等も含まれる。

2. 集計の対象と集計方法

(1) 集計の対象

データ収集依頼施設 409 の全施設からデータが提供されたため、集計対象施設は 409 施設である。集計対象施設からの提供データを、表 1-1 集計用診断日の決定のルール、及び表 1-2 集計用症例区分の決定のルールに基づいて、項目:集計用診断日、項目:集計用症例区分を変換作成後、集計用診断日が 2013 年でない場合と集計用症例区分に症例区分 6:登録開始以前の症例が含まれる場合は、当該データを集計対象外とした。今回、集計対象外となるデータは 1 例もなかった。

今回の集計対象施設 409 施設はすべて標準項目 49 項目での提出であった。

(2) 集計項目の定義

● 性別

半陰陽や性同一性障害による戸籍性別の変更等のため、性別で特有の臓器に発生した腫瘍と戸籍上の性別が矛盾する場合、罹患部位と矛盾しない性別に分類した。

● 年齢

年齢は、生年月と集計用診断年月を用いて、下記の定義で求めた。

診断年月の月 \geq 生年月日の月

→ 診断年月の年-生年

診断年月の月 $<$ 生年月日の月

→ 診断年月の年-生年-1

● 部位区分

表 1-3 部位分類コード対応に基づき、作成した。

なお、上皮内癌等を含む、すなわち性状コード 2、3 及び頭蓋内腫瘍の性状 0、1 を持つ症例の合計を基本の集計単位としており、特に断りのない限り、上皮内癌等を含んでいる。上皮内癌等を含まない、と定義されて

いる場合は、性状コード 3 を持つ症例の合計である。

● 治療前ステージ

本報告では、主要 5 部位のみ集計した。主要 5 部位については、UICC TNM 分類第 6 版では、癌(Carcinoma)のみが分類の対象である(肝臓については肝細胞癌、肝内胆管癌に適用)。しかし、わが国の現状では、悪性腫瘍、悪性腫瘍細胞のような新生物(Neoplasm)の形態コードによる登録が無視できない数で存在することから、肉腫、リンパ腫、カルチノイド等は除外し、以下の形態コードを有するものを集計対象としてきた。

8051-8084, 8090-8110,

8120-8131, 8140-8149, 8160-8162, 8190-8221,

8260-8337, 8350-8551, 8570-8576, 8940-8941

8030-8046, 8150-8157, 8170-8180, 8230-8231,

8246-8247, 8250-8255, 8340-8347, 8560-8562,

8580-8671,

8010-8015, 8020-8022, 8050,

8000-8005

本報告書の集計対象である 2012 年診断症例から、UICC TNM 病期分類第 7 版が適用されている。第 7 版における主要 5 部位の適用範囲は以下のとおりであるが、本報告書では従前の定義を用いた。

・胃、結腸・直腸、乳房:癌腫

・肝臓:肝細胞癌

・肺:非小細胞癌、小細胞癌、気管支肺カルチノイド腫瘍を含む肺癌

● 術後病理学的ステージ

主要 5 部位のみ、癌腫のみ集計対象とした。なお、「項目:外科的・体腔鏡的・内視鏡的治療」の結果の区分が 1、2、3 の原発巣切除の患者のみ集計対象とした。

● 手術

外科的治療と体腔鏡的治療のいずれか、または両方が実施された患者を合算して手術として集計した。

● 薬物療法

化学療法、免疫療法・BRM、内分泌療法のいずれかが実施された患者を合算して薬物療法として集計した。ただし、前述の通り、内分泌療法には前立腺癌におけ

る除糞術等も含まれる。

● その他の治療

肝動脈塞栓術、アルコール注入療法、温熱療法、ラジオ波焼灼を含むレーザー等焼灼療法、その他の治療のいずれかが実施された患者を合算してその他の治療として集計した。

その他、集計用治療の方法として、下記の分類を作成した。

- 1 手術のみ
- 2 内視鏡のみ
- 3 手術+内視鏡
- 4 放射線のみ
- 5 薬物療法のみ
- 6 放射線+薬物
- 7 薬物+その他
- 8 手術/内視鏡+放射線
- 9 手術/内視鏡+薬物
- 10 手術/内視鏡+その他
- 11 手術/内視鏡+放射線+薬物
- 12 他の組み合わせ
- 13 治療なし

(3) 公表の対象について

各集計表において、集計値が 10 以下の場合、個人が特定される可能性が高いことから、値を伏せて--(ハイフン)で表記した。

(4) 症例区分 8:その他 の扱いについて

症例区分 8:その他 は、セカンドオピニオンのみ、症例を任意に登録する際の区分になっているなどの理由で、登録数に占める症例区分 8 の割合は、2009 年報告では、最小 0%、最大 24.4%、半数の施設は 0.2 から 2.3% の間に分布しており、登録のばらつきが多い実態が明らかになった。このことから、集計対象に症例区分 8:その他 を含めると、施設間の比較可能性が損なわれるのではないかと判断され、2010 年報告書以降、基本的な集計対象から、症例区分 8 を除外することになった。一方、データの収集対象は今後も全

登録対象とすること、2010 年集計報告書以降、第 II 章 結果の概要 では全登録数を分母とし、第 III 章 結果詳細(診断情報) では、症例区分 8 を除いた数を分母とすることにした。症例区分 8 を含む数を全登録数、症例区分 8 を除いた数を集計登録数と定義した。

(5) UICC TNM 病期分類の版について

標準的な院内がん登録では、2011 年診断症例まで第 6 版を適用、2012 年診断症例以降は第 7 版の適用を推奨している。

表1-1 集計用診断日決定のルール

集計用症例区分	集計用診断日	備考
1:診断のみ	診断日2	
2:自施設診断自施設治療	診断日2	
3:他施設診断自施設治療	当該腫瘍初診日	
4:初回治療開始後の症例、 もしくは再発症例	当該腫瘍初診日	*
5:剖検	診断日2	死亡日
8:その他	診断日2、当該腫瘍初診日のいずれか	*

* 優先する集計用診断日となる日付が登録されていない場合、診断日 2、当該腫瘍初診日、診断日 1、入院日の中で、2012 年の日付の項目を用いて作成した。

表 1-2 集計用症例区分の決定のルール

診断区分	診断施設	治療方針	集計用症例区分
1:初発	1:自施設診断	1:自施設で治療	2:自施設診断自施設治療
1:初発	1:自施設診断	3:自施設で経過観察	2:自施設診断自施設治療
1:初発	1:自施設診断	4:他施設へ紹介	1:診断のみ
1:初発	1:自施設診断	8:来院中断	1:診断のみ
1:初発	1:自施設診断	9:その他	1:診断のみ
1:初発	2:他施設診断	1:自施設で治療	3:他施設診断自施設治療
1:初発	2:他施設診断	3:自施設で経過観察	3:他施設診断自施設治療
1:初発	2:他施設診断	4:他施設へ紹介	8:その他
1:初発	2:他施設診断	8:来院中断	8:その他
1:初発	2:他施設診断	9:その他	8:その他
2:治療開始後	2:他施設診断	1:自施設で治療	4:初回治療開始後の症例、 もしくは再発症例
2:治療開始後	2:他施設診断	3:自施設で経過観察	4:初回治療開始後の症例、 もしくは再発症例
2:治療開始後	2:他施設診断	4:他施設へ紹介	8:その他
2:治療開始後	2:他施設診断	8:来院中断	8:その他
2:治療開始後	2:他施設診断	9:その他	8:その他

症例区分が登録されているケースでは症例区分を優先、症例区分が登録されていない症例では、診断区分・診断施設・治療方針から上記のルールで変換した集計用症例区分を用いて集計用症例区分を作成した。

表 1-3 部位分類コード対応

部位名	第 1 段階 ICD-O-3 形態コード	第 2 段階 ICD-O-3 部位コード
口腔・咽頭		C00-C14
食道		C15
胃		C16
結腸		C18
直腸		C19-C20
大腸		C18-C20
肝臓		C22
胆嚢・胆管		C23-C24
膵臓		C25
喉頭		C32
肺		C33-C34
骨・軟部		C40-C41、C47、C49
皮膚(黒色腫を含む)		C44
乳房		C50
子宮頸部		C53
子宮体部		C54
子宮		C55
卵巣		C56
前立腺		C61
膀胱		C67
腎・他の尿路		C64-C66、C68
脳・中枢神経系		C700、C71、C722-C729、C751-C753
甲状腺		C73
悪性リンパ腫	959-972 974-975	
多発性骨髄腫	973、976	
白血病	980-994	
他の造血器腫瘍	995-998	C421
その他		第 1 段階、第 2 段階で変換された以外の症例

都道府県別拠点病院数の推移:指定年別

	平成 21 年 4 月	平成 22 年 4 月	平成 23 年 4 月	平成 24 年 4 月	平成 26 年 8 月
北海道	20	20	21	21	21
青森県	5	5	6	6	6
岩手県	9	9	9	9	10
宮城県	7	7	7	7	7
秋田県	9	8	8	8	8
山形県	6	6	6	6	6
福島県	7	8	8	8	9
茨城県	8	8	9	9	9
栃木県	6	6	6	6	○8
群馬県	11	9	9	10	10
埼玉県	12	11	11	11	12
千葉県	14	14	14	14	14
東京都	15	17	21	25	27
神奈川県	12	12	13	15	17
新潟県	8	9	9	9	9
富山県	8	8	8	8	8
石川県	5	5	5	5	5
福井県	5	5	5	5	5
山梨県	4	3	4	4	4
長野県	8	8	8	8	8
岐阜県	7	7	7	7	7
静岡県	10	11	11	11	11
愛知県	14	15	15	15	15
三重県	5	6	6	6	6
滋賀県	5	6	6	6	6
京都府	9	9	9	9	9
大阪府	15	14	14	14	16
兵庫県	14	14	14	14	14
奈良県	6	5	5	5	5
和歌山県	6	6	6	6	6
鳥取県	5	5	5	5	5
島根県	6	5	5	5	5
岡山県	7	7	7	7	7
広島県	10	11	11	11	11
山口県	7	7	7	7	7
徳島県	3	4	4	4	4
香川県	5	5	5	5	5
愛媛県	7	7	7	7	7
高知県	3	3	3	4	4
福岡県	15	15	15	15	15
佐賀県	4	4	4	4	4
長崎県	6	6	6	6	6
熊本県	8	8	8	8	8
大分県	5	6	7	7	7
宮崎県	5	3	3	3	3
鹿児島県	7	7	8	9	●10
沖縄県	4	3	3	3	3
合計	377	377	388	397	409

○地域がん診療病院を含む、●特定領域がん診療連携拠点病院を含む

Ⅱ 2013 年全国集計 結果概要

1. 全登録数

集計対象 409 施設から提供を受けたデータを集計した全登録数は 656,272 例であった。表 2-1、図 2-1 に全登録数の推移を示す。昨年と比べて集計対象施設が 12 施設増加し、登録数は 42,899 例増加した。施設別にみた全登録数の中央値は 1,398、最小 158、最大 9,339 で、中央値は年々、大きくなってきている。

男性と女性において、ほぼ同様の増加の傾きを示しており、どちらかの性別に大きな偏りなく登録されていた。上皮内癌等を含む場合と含まない場合の登録数は経年的にかい離が大きくなってきており、次第に上皮内癌等の登録が増えていると考えられる。

表 2-2 に、データ提供を依頼した施設 (409) と集計対象施設 (409) の全登録数及び対前年増加率を示した。中央値は 3.1% で今年も全体として登録数が増加していた。対前年増加率が 35% を越える外れ値を示す病院が 4 つ認められた。

2. 全登録数に関する注意点について

表 2-3 に、施設別、症例区分別の全登録数を示す。本書では、Ⅱ 結果概要 では、昨年度までに引き続き、症例区分に関わらず全登録患者を対象に集計をした。一方、2009 年報告書に記述した通り、セカンドオピニオンをみの初診患者を症例区分:8 その他 として登録対象とするか否かは施設の任意であることから、診断情報等の集計の場合、比較可能性を高めるために、自施設診断患者または治療患者に対象を限定したほうがよいとの考え方が多かったことから、Ⅲ 結果詳細(診断情報)では、症例区分:8 を除き集計対象としている。

本報告書から、地域がん診療病院 1 施設(隣接する地域のがん診療連携拠点病院のグループとして指定され、拠点病院と連携しつつ、専門的ながん医療の提供、相談支援や情報提供などの役割を担う病院)と、特定領域がん診療連携拠点病院 1 施設(特定のがん種について、都道府県内で最も多くの診療実績を持つ、がん診療連携拠点病院)が集計対象に含まれている。

症例区分:8を除いた集計登録数は、2013 年には全登録数の 95.9%を占めた。2009 年以降、集計登録数の割合が少しずつ小さくなっている。

Ⅳ 結果詳細(腫瘍情報)の集計では、症例区分2:自施設診断・自施設治療と症例区分3:他施設診断・自施設治療として登録された患者を主な集計の単位としている。症例区分2と3の割合は、2013 年には全登録数の 80.3%を占めた。症例区分2と3の割合も、2009 年以降少しずつ小さくなって

いる。

3. 都道府県別の罹患数との関係

各都道府県における拠点病院の診療実績を測る方法の一つとして、各県全体のがん罹患数に占める拠点病院で診療を受けた者の割合をみることは有用である。全国がん罹患モニタリング集計 2011 年罹患数・率報告(2015 年 3 月)にて報告された 2011 年推計罹患数と各地域がん登録に基づく実測値(参加 40 地域のみ)を分母とした場合の拠点病院登録割合を表 2-4 に示した。

DCN%とは、地域がん登録の罹患数に占める死亡診断書情報によって初めて把握されたがんの割合のことであり、大きいほど登録漏れが大きいとされている。

従前の報告書では、参考として下記に記述した方法で都道府県別のがん罹患数を概算していたが、本年度からは、鹿児島県を除く 39 県において比較的信頼できる最新がん罹患数を得ることができるため、それを拠点病院登録割合の分母にすることとした。

2013 年の拠点病院登録割合は 68.1%であった。割合を計算できた 39 都道府県中、もっとも割合が小さかったのは沖縄県で 43.8%、大きかったのは千葉県で 94.9%であった。ただし、今回の拠点病院登録割合は、分母とした地域がん登録の罹患数の精度が低い場合(DCN%が高めで、IM 比が低め)、過大評価になることを留意されたい。

参考：従前の都道府県別がん概算罹患数

1. 最新の日本全体のがん罹患数の推計値を得る
2. 同年の日本全体のがんによる死亡数を得る
3. 1と2の比(がん罹患・死亡比)を得る
4. 各都道府県のがん罹患のリスク(がんの罹りやすさ)は同じと仮定する。
5. 都道府県別のがんによる死亡数を得て、3 で得られたがん罹患・死亡比を乗じることで、おおよその(概算)のがん罹患数を都道府県別に求めることができる。

表 2-1 全登録数の推移

	2007	2008	2009	2010	2011	2012	2013
拠点病院数(調査時)	288	351	377	388	397	397	409
集計対象施設数	287	359	370	387	395	397	409
全登録数	327,889	428,195	487,441	548,979	584,120	613,377	656,272
男性	188,216	243,300	277,350	310,265	330,597	345,570	367,761
女性	139,673	184,895	210,091	238,714	253,523	267,807	288,511
上皮内癌等を含まない	-	-	442,060	494,261	523,383	545,726	579,908
1 施設当たりの全登録数							
中央値		1,038	1,150	1,251	1,313	1,363	1,398
最小値		136	155	168	162	175	158
最大値		8,600	8,866	8,620	8,174	8,617	9,339
症例区分8を除く集計登録数 (全登録数に占める割合)			471,827 (96.8)	530,363 (96.6)	563,422 (96.5)	590,856 (96.3)	629,491 (95.9)
症例区分2,3のみ (全登録数に占める割合)			403,996 (85.6)	451,058 (85.0)	475,924 (84.5)	497,725 (84.2)	527,117 (80.3)
(参考)							
地域がん診療病院及び特定領域がん 診療連携拠点病院を除く全登録数	-	-	-	-	-	-	654,745
中央値							1,413
最小値							158
最大値							9,339



図 2-1 全登録数の推移(上皮内癌等を含む総数・男女別、上皮内癌等を含まない総数)

4.5 大がんの全登録数の推移

5 大がんについて全登録数の推移を図 2-2、図 2-3 に示した。全部位の登録数の増加に関わらず、肝臓は男女とも 2010 年以降横ばいである。男性では、大腸が胃の登録数を初めて上回った。

男性では、大腸、胃、前立腺、肺の登録数がすべて 5 万件を超えている。女性では、乳房と大腸の登録数の増加の傾きが、胃と肺と比べて急である。

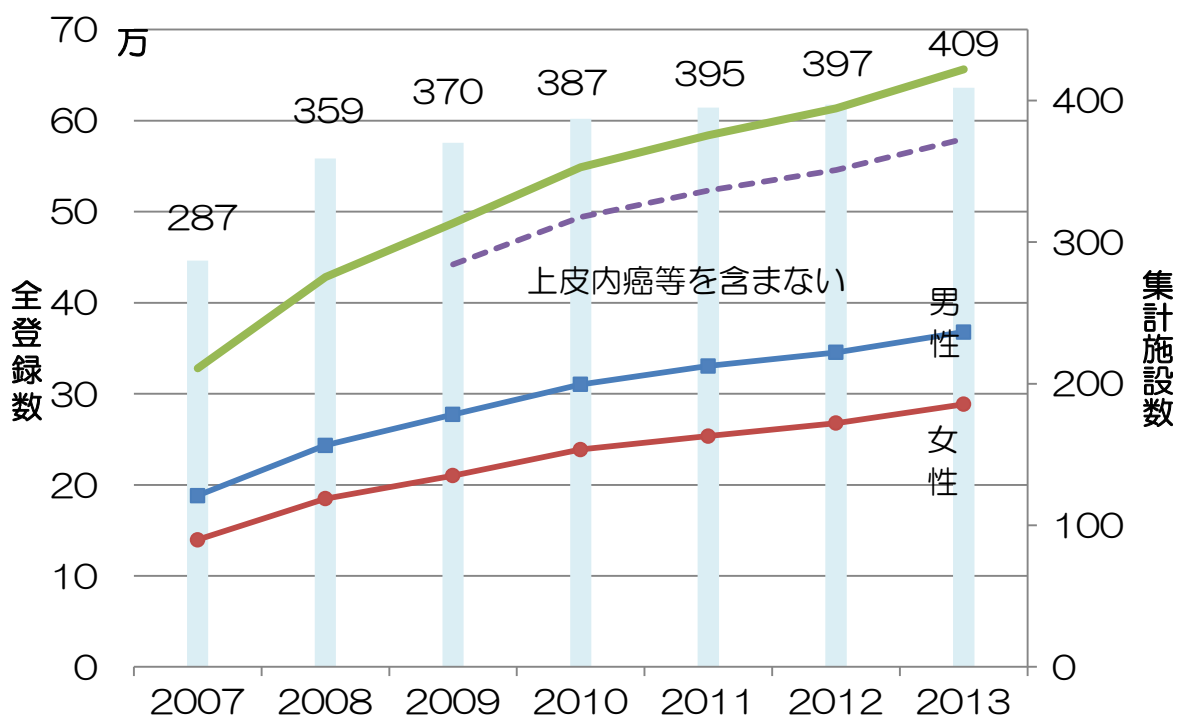

図 2-3 主ながんの全登録数の推移(上皮内癌等を含む、男女別)

表 2-2 データ提供を依頼した施設（409）と集計対象施設（409）の全登録数及び対前年増加率
 （都道府県拠点病院★、国立がん研究センター★★、地域がん診療病院○、特定領域がん診療連携拠点病院●）

都道府県	施設名称	2012年	2013年	対前年増加率
総数		613,377	656,272	7.0
北海道	独立行政法人国立病院機構 北海道がんセンター★	2,310	2,462	6.6
	JA北海道厚生連旭川厚生病院	1,401	1,509	7.7
	王子総合病院	953	1,055	10.7
	砂川市立病院	505	594	17.6
	市立釧路総合病院	1,045	1,055	1.0
	市立札幌病院	1,153	1,252	8.6
	JA北海道厚生連帯広厚生病院	1,468	1,514	3.1
	北見赤十字病院	1,319	1,397	5.9
	市立函館病院	1,289	1,271	-1.4
	社会医療法人母恋 日鋼記念病院	591	648	9.6
	社会福祉法人函館厚生院函館五稜郭病院	1,555	1,570	1.0
	札幌医科大学附属病院	2,244	2,243	0.0
	JA 北海道厚生連札幌厚生病院	1,506	1,606	6.6
	国立大学法人北海道大学病院	2,771	2,735	-1.3
	医療法人手稲溪仁会病院	2,106	2,158	2.5
	旭川医科大学病院	1,658	1,617	-2.5
	市立旭川病院	869	818	-5.9
	独立行政法人労働者健康福祉機構釧路労災病院	791	957	21.0
	社会医療法人恵佑会札幌病院	1,335	1,187	-11.1
	KKR札幌医療センター	1,005	1,015	1.0
	独立行政法人国立病院機構 函館病院	547	534	-2.4
青森県	青森県立中央病院★	2,045	2,045	0.0
	八戸市立市民病院	1,370	1,388	1.3
	弘前大学医学部附属病院	2,016	2,189	8.6
	三沢市立三沢病院	428	423	-1.2
	一部事務組合下北医療センターむつ総合病院	540	608	12.6
	十和田市立中央病院	688	669	-2.8
岩手県	岩手医科大学附属病院★	2,710	2,841	4.8
	岩手県立中央病院	1,853	1,792	-3.3
	岩手県立二戸病院	360	365	1.4
	岩手県立中部病院	1,065	1,120	5.2
	岩手県立磐井病院	656	700	6.7
	岩手県立宮古病院	419	435	3.8
	岩手県立胆沢病院	770	856	11.2
	岩手県立大船渡病院	570	552	-3.2
	岩手県立久慈病院	374	442	18.2
	岩手県立釜石病院	0	356	新規
宮城県	東北大学病院★	3,226	3,230	0.1
	宮城県立がんセンター★	1,883	1,989	5.6
	石巻赤十字病院	1,821	1,827	0.3
	独立行政法人国立病院機構 仙台医療センター	1,617	1,597	-1.2
	大崎市民病院	1,568	1,654	5.5
	独立行政法人労働者健康福祉機構東北労災病院	865	1,020	17.9
	東北薬科大学病院	673	628	-6.7
秋田県	国立大学法人 秋田大学医学部附属病院★	1,484	1,693	14.1

都道府県	施設名称	2012年	2013年	対前年増加率
秋田県	秋田県厚生連 由利組合総合病院	605	656	8.4
	秋田県厚生農業協同組合連合会 大曲厚生医療センター	596	713	19.6
	秋田県厚生農業協同組合連合会 平鹿総合病院	818	795	-2.8
	秋田県厚生農業協同組合連合会 山本組合総合病院	594	556	-6.4
	秋田赤十字病院	1,163	1,146	-1.5
	大館市立総合病院	688	661	-3.9
	秋田県厚生農業協同組合連合会 秋田厚生医療センター	1,007	1,050	4.3
山形県	山形県立中央病院★	1,885	2,111	12.0
	国立大学法人山形大学医学部附属病院	1,942	1,918	-1.2
	山形市立病院済生館	940	1,018	8.3
	置賜広域病院組合 公立置賜総合病院	943	999	5.9
	山形県立新庄病院	416	590	41.8
	日本海総合病院	1,705	1,570	-7.9
福島県	公立大学法人 福島県立医科大学附属病院★	2,146	2,267	5.6
	独立行政法人労働者健康福祉機構福島労災病院	991	1,027	3.6
	財団法人慈山会医学研究所附属坪井病院	731	629	-14.0
	一般財団法人太田総合病院附属太田西ノ内病院	1,755	1,655	-5.7
	一般財団法人竹田健康財団 竹田総合病院	1,266	1,192	-5.8
	一般財団法人脳神経疾患研究所附属 総合南東北病院	1,980	2,114	6.8
	一般財団法人温知会 会津中央病院	798	678	-15.0
	福島県厚生農業協同組合連合会白河厚生総合病院	820	751	-8.4
	いわき市立総合磐城共立病院	0	1,000	新規
茨城県	茨城県立中央病院・茨城県地域がんセンター★	1,690	1,845	9.2
	筑波メディカルセンター病院・茨城県地域がんセンター	882	1,112	26.1
	茨城県厚生農業協同組合連合会総合病院 土浦協同病院・茨城県地域がんセンター	1,446	1,632	12.9
	株式会社日立製作所 日立総合病院・茨城県地域がんセンター	1,376	1,513	10.0
	東京医科大学茨城医療センター	800	824	3.0
	友愛記念病院	883	889	0.7
	茨城県厚生農業協同組合連合会茨城西南医療センター病院	526	642	22.1
	国立大学法人 筑波大学附属病院	2,506	3,241	29.3
	独立行政法人国立病院機構 水戸医療センター	1,044	1,076	3.1
栃木県	栃木県立がんセンター★	2,102	2,222	5.7
	自治医科大学附属病院	3,164	3,264	3.2
	栃木県済生会宇都宮病院	1,784	1,739	-2.5
	獨協医科大学病院	2,429	2,316	-4.7
	那須赤十字病院	0	928	新規
	佐野厚生総合病院	669	686	2.5
	上都賀総合病院	454	509	12.1
	芳賀赤十字病院○	0	577	新規
群馬県	国立大学法人 群馬大学医学部附属病院★	3,238	3,901	20.5
	伊勢崎市民病院	1,414	1,509	6.7
	群馬県立がんセンター	2,220	2,101	-5.4
	独立行政法人国立病院機構沼田病院	295	269	-8.8
	独立行政法人国立病院機構西群馬病院	507	509	0.4
	独立行政法人国立病院機構高崎総合医療センター	1,229	1,273	3.6
	公立藤岡総合病院	692	689	-0.4
	公立富岡総合病院	897	871	-2.9
	桐生厚生総合病院	824	786	-4.6

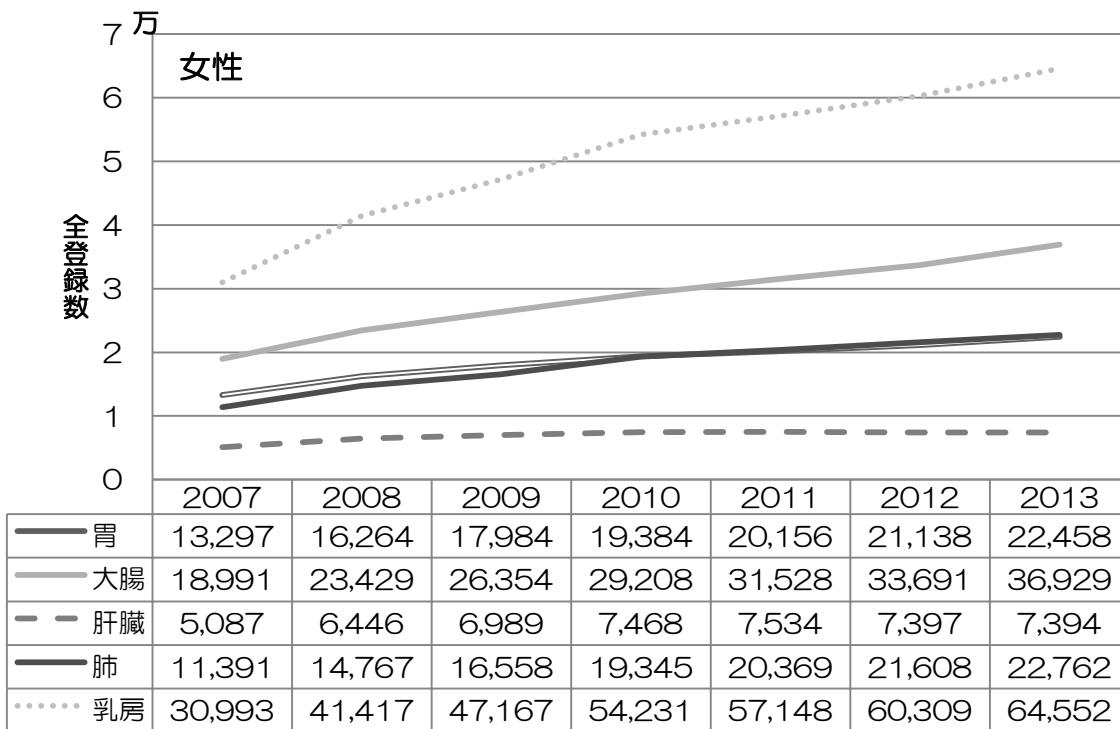
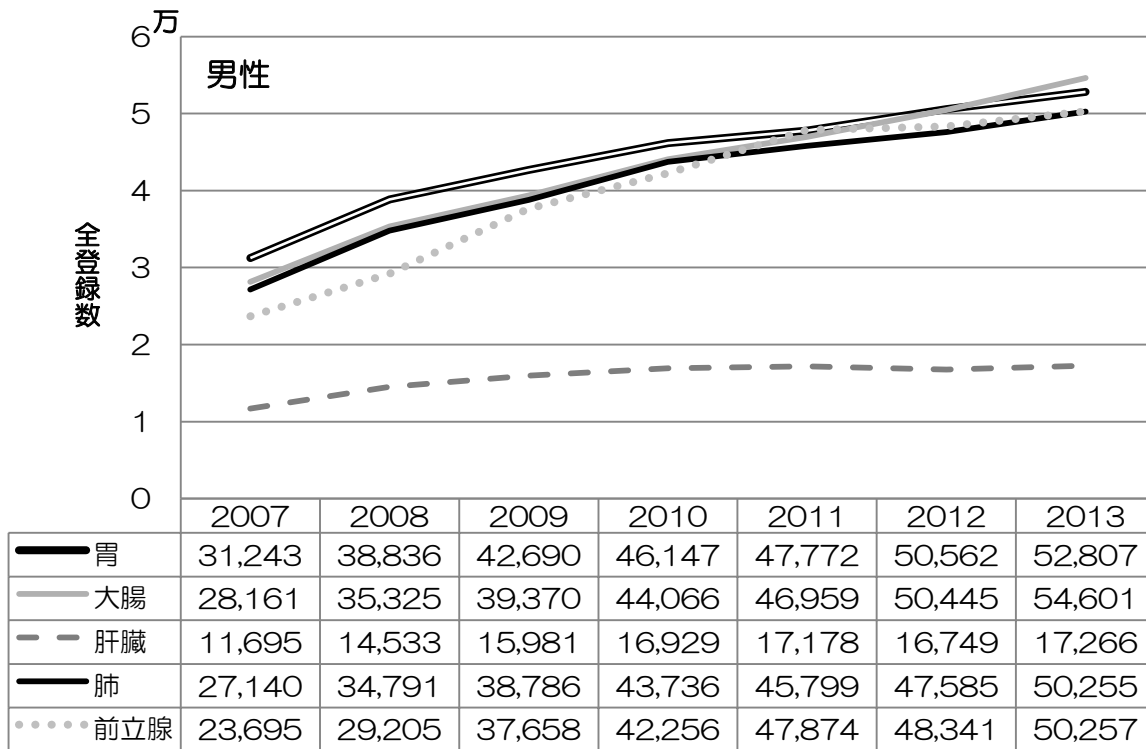
都道府県	施設名称	2012年	2013年	対前年増加率
群馬県	前橋赤十字病院	1,341	1,356	1.1
埼玉県	埼玉県立がんセンター★	3,713	3,722	0.2
	さいたま赤十字病院	1,307	1,462	11.9
	深谷赤十字病院	637	583	-8.5
	春日部市立病院	776	857	10.4
	さいたま市立病院	1,067	1,142	7.0
	埼玉医科大学総合医療センター	2,554	2,636	3.2
	獨協医科大学越谷病院	1,933	2,188	13.2
	川口市立医療センター	1,260	1,313	4.2
	独立行政法人国立病院機構埼玉病院	1,018	1,078	5.9
	埼玉医科大学国際医療センター	4,250	4,220	-0.7
	社会福祉法人恩賜財団済生会支部埼玉県済生会川口総合病院	1,211	1,183	-2.3
	自治医科大学附属さいたま医療センター	0	2,340	新規
千葉県	独立行政法人国立がん研究センター東病院★★	5,184	6,039	16.5
	千葉県がんセンター★	4,315	4,464	3.5
	総合病院国保旭中央病院	2,358	2,333	-1.1
	医療法人鉄蕉会 亀田総合病院	2,699	2,644	-2.0
	国保直営総合病院君津中央病院	1,345	1,311	-2.5
	日本赤十字社 成田赤十字病院	1,309	1,322	1.0
	独立行政法人労働者健康福祉機構千葉労災病院	937	1,048	11.8
	船橋市立医療センター	1,413	1,398	-1.1
	国立大学法人 千葉大学医学部附属病院	3,407	3,565	4.6
	独立行政法人国立病院機構千葉医療センター	908	870	-4.2
	東京歯科大学市川総合病院	1,281	1,218	-4.9
	順天堂大学医学部附属浦安病院	1,567	1,863	18.9
	東京慈恵会医科大学附属柏病院	1,582	1,755	10.9
	国保松戸市立病院	1,210	1,292	6.8
東京都	独立行政法人国立がん研究センター中央病院★★	6,486	6,534	0.7
	東京都立駒込病院★	4,266	4,558	6.8
	公益財団法人がん研究会 有明病院★	8,617	9,339	8.4
	青梅市立総合病院	1,190	1,188	-0.2
	NTT東日本関東病院	1,854	2,043	10.2
	日本赤十字社医療センター	2,249	2,275	1.2
	日本大学医学部附属板橋病院	2,384	2,222	-6.8
	武蔵野赤十字病院	2,199	2,322	5.6
	国立大学法人 東京大学医学部附属病院	3,066	3,596	17.3
	日本医科大学付属病院	2,562	3,088	20.5
	聖路加国際病院	2,327	2,411	3.6
	東京女子医科大学病院	3,964	4,023	1.5
	帝京大学医学部附属病院	2,102	2,279	8.4
	東京医科大学八王子医療センター	1,394	1,496	7.3
	杏林大学医学部付属病院	2,321	2,526	8.8
	順天堂大学医学部附属順天堂医院	3,819	4,520	18.4
	昭和大学病院	2,478	2,525	1.9
	慶應義塾大学病院	3,528	3,782	7.2
	東京都立多摩総合医療センター	2,557	2,666	4.3
	東京医科大学病院	3,372	3,427	1.6
	公立昭和病院	1,492	1,554	4.2

都道府県	施設名称	2012年	2013年	対前年増加率
東京都	東京慈恵会医科大学附属病院	3,256	3,169	-2.7
	国家公務員共済組合連合会 虎の門病院	2,845	3,521	23.8
	東邦大学医療センター大森病院	2,208	2,366	7.2
	独立行政法人国立病院機構東京医療センター	2,111	2,194	3.9
	東京医科歯科大学医学部附属病院	0	2,835	新規
	独立行政法人国立病院機構 災害医療センター	0	1,102	新規
神奈川県	地方独立行政法人神奈川県立病院機構 神奈川県立がんセンター★	3,301	3,438	4.2
	国家公務員共済組合連合会横須賀共済病院	2,188	2,153	-1.6
	横浜市長市民病院	1,640	1,728	5.4
	小田原市立病院	857	825	-3.7
	川崎市立井田病院	494	904	83.0
	神奈川県厚生農業協同組合連合会相模原協同病院	1,202	1,119	-6.9
	公立大学法人横浜市立大学附属病院	2,270	2,221	-2.2
	聖マリアンナ医科大学病院	2,515	2,929	16.5
	東海大学医学部附属病院	3,681	3,654	-0.7
	藤沢市民病院	1,104	1,165	5.5
	北里大学病院	1,811	1,928	6.5
	独立行政法人労働者健康福祉機構横浜労災病院	1,752	1,839	5.0
	昭和大学横浜市北部病院	2,045	2,141	4.7
	横浜市立みなと赤十字病院	1,445	1,440	-0.3
	大和市立病院	961	976	1.6
	恩賜財団 済生会横浜市東部病院	0	1,997	新規
	横浜市立大学附属 市民総合医療センター	0	2,103	新規
新潟県	新潟県立がんセンター新潟病院★	2,690	2,686	-0.1
	新潟県立中央病院	1,413	1,367	-3.3
	新潟市民病院	1,722	1,707	-0.9
	長岡赤十字病院	1,753	1,807	3.1
	新潟県厚生農業協同組合連合会長岡中央総合病院	1,536	1,719	11.9
	新潟大学医歯学総合病院	2,105	2,252	7.0
	新潟県立新発田病院	1,203	1,227	2.0
	独立行政法人労働者健康福祉機構新潟労災病院	454	419	-7.7
	済生会新潟第二病院	983	987	0.4
富山県	富山県立中央病院★	2,369	2,555	7.9
	黒部市民病院	648	664	2.5
	独立行政法人労働者健康福祉機構富山労災病院	266	307	15.4
	富山市立富山市民病院	580	547	-5.7
	国立大学法人富山大学附属病院	1,120	1,128	0.7
	富山県厚生連高岡病院	1,221	1,227	0.5
	高岡市民病院	625	630	0.8
	市立砺波総合病院	719	660	-8.2
石川県	国立大学法人金沢大学附属病院★	2,114	2,202	4.2
	独立行政法人国立病院機構 金沢医療センター	705	780	10.6
	石川県立中央病院	1,710	1,614	-5.6
	金沢医科大学病院	1,191	1,083	-9.1
	国民健康保険小松市民病院	731	766	4.8
福井県	福井県立病院★	1,564	1,731	10.7
	社会福祉法人恩賜財団済生会支部 福井県済生会病院	1,484	1,413	-4.8
	福井赤十字病院	1,163	1,142	-1.8

都道府県	施設名称	2012年	2013年	対前年増加率
福井県	福井大学医学部附属病院	1,238	1,260	1.8
	独立行政法人国立病院機構 福井病院	182	158	-13.2
山梨県	山梨県立中央病院★	1,841	1,772	-3.7
	山梨大学医学部附属病院	1,718	1,817	5.8
	国民健康保険富士吉田市立病院	463	449	-3.0
	市立甲府病院	624	619	-0.8
長野県	国立大学法人 信州大学医学部附属病院★	2,134	2,390	12.0
	長野県厚生農業協同組合連合会 佐久総合病院 佐久医療センター	1,819	1,803	-0.9
	諏訪赤十字病院	1,146	1,143	-0.3
	飯田市立病院	942	1,033	9.7
	長野市民病院	1,636	1,792	9.5
	長野赤十字病院	1,556	1,659	6.6
	社会医療法人財団慈泉会 相澤病院	1,340	1,378	2.8
	伊那中央病院	860	883	2.7
岐阜県	国立大学法人 岐阜大学医学部附属病院★	2,015	2,240	11.2
	岐阜市民病院	1,290	1,349	4.6
	高山赤十字病院	633	587	-7.3
	岐阜県総合医療センター	1,583	1,765	11.5
	岐阜県立多治見病院	1,403	1,521	8.4
	大垣市民病院	2,070	2,280	10.1
	社会医療法人厚生会 木沢記念病院	950	1,038	9.3
静岡県	静岡県立静岡がんセンター★	6,437	6,783	5.4
	静岡県立総合病院	2,479	2,474	-0.2
	社会福祉法人聖隷福祉事業団 総合病院聖隷三方原病院	1,493	1,580	5.8
	社会福祉法人聖隷福祉事業団総合病院聖隷浜松病院	1,937	1,797	-7.2
	沼津市立病院	1,005	918	-8.7
	順天堂大学医学部附属静岡病院	1,402	1,413	0.8
	静岡市立静岡病院	1,251	1,219	-2.6
	藤枝市立総合病院	1,096	1,143	4.3
	浜松医科大学医学部附属病院	1,455	1,416	-2.7
	浜松医療センター	1,111	1,127	1.4
磐田市立総合病院	1,393	1,440	3.4	
愛知県	愛知県がんセンター中央病院★	2,941	2,971	1.0
	愛知県厚生農業協同組合連合会 安城更生病院	2,023	1,916	-5.3
	愛知県厚生農業協同組合連合会 海南病院	1,225	1,487	21.4
	独立行政法人国立病院機構 名古屋医療センター	1,701	1,885	10.8
	小牧市民病院	1,790	1,870	4.5
	豊橋市民病院	2,190	2,088	-4.7
	名古屋大学医学部附属病院	2,540	2,856	12.4
	独立行政法人地域医療機能推進機構 中京病院	1,340	1,444	7.8
	一宮市立市民病院	1,244	1,418	14.0
	公立陶生病院	1,192	1,185	-0.6
	愛知県厚生農業協同組合連合会豊田厚生病院	1,486	1,480	-0.4
	名古屋市立大学病院	1,707	1,671	-2.1
	名古屋第一赤十字病院	2,208	2,217	0.4
	名古屋第二赤十字病院	2,068	2,362	14.2
藤田保健衛生大学病院	2,750	2,900	5.5	
三重県	国立大学法人 三重大学医学部附属病院★	2,511	2,539	1.1

都道府県	施設名称	2012年	2013年	対前年増加率
三重県	独立行政法人国立病院機構 三重中央医療センター	660	638	-3.3
	日本赤十字社 伊勢赤十字病院	1,694	1,714	1.2
	三重県厚生農業協同組合連合会松阪中央総合病院	778	794	2.1
	地方独立行政法人 三重県立総合医療センター	819	834	1.8
	三重県厚生農業協同組合連合会鈴鹿中央総合病院	1,077	1,118	3.8
滋賀県	滋賀県立成人病センター★	1,372	1,296	-5.5
	市立長浜病院	637	702	10.2
	大津赤十字病院	1,394	1,437	3.1
	公立甲賀病院	428	516	20.6
	彦根市立病院	681	698	2.5
	滋賀医科大学医学部附属病院	1,507	1,591	5.6
京都府	京都府立医科大学附属病院★	2,445	2,679	9.6
	国立大学法人京都大学医学部附属病院	3,516	3,511	-0.1
	社会福祉法人京都社会事業財団京都桂病院	1,297	1,417	9.3
	京都市立病院	1,291	1,483	14.9
	京都第一赤十字病院	1,494	1,684	12.7
	京都第二赤十字病院	1,500	1,665	11.0
	独立行政法人国立病院機構 京都医療センター	1,730	1,930	11.6
	独立行政法人国立病院機構 舞鶴医療センター	334	356	6.6
	市立福知山市民病院	877	790	-9.9
大阪府	地方独立行政法人大阪府立病院機構 大阪府立成人病センター★	3,368	3,388	0.6
	大阪府立急性期・総合医療センター	0	2,103	新規
	市立岸和田市民病院	1,201	1,140	-5.1
	東大阪市立総合病院	1,183	1,082	-8.5
	市立豊中病院	2,012	1,965	-2.3
	大阪市立総合医療センター	2,797	2,807	0.4
	大阪赤十字病院	2,318	2,329	0.5
	独立行政法人国立病院機構 大阪南医療センター	905	872	-3.6
	独立行政法人労働者健康福祉機構大阪労災病院	1,652	1,706	3.3
	大阪大学医学部附属病院	3,301	3,316	0.5
	大阪医科大学附属病院	2,322	2,451	5.6
	近畿大学医学部附属病院	3,240	3,346	3.3
	公立大学法人大阪市立大学医学部附属病院	3,480	3,330	-4.3
	関西医科大学附属枚方病院	3,006	3,072	2.2
	独立行政法人国立病院機構大阪医療センター	1,399	1,459	4.3
地方独立行政法人 堺市立病院機構 市立堺病院	0	1,356	新規	
兵庫県	兵庫県立がんセンター★	3,890	4,132	6.2
	国立大学法人 神戸大学医学部附属病院	3,486	3,453	-0.9
	地方独立行政法人神戸市民病院機構 神戸市立医療センター中央市民病院	2,484	2,725	9.7
	独立行政法人労働者健康福祉機構関西労災病院	1,829	2,029	10.9
	公立学校共済組合近畿中央病院	782	879	12.4
	姫路赤十字病院	1,578	1,601	1.5
	独立行政法人国立病院機構 姫路医療センター	1,776	1,779	0.2
	赤穂市民病院	477	525	10.1
	公立豊岡病院組合立豊岡病院	953	1,054	10.6
	兵庫県立淡路医療センター	733	821	12.0
	兵庫医科大学病院	2,616	2,503	-4.3
	西脇市立西脇病院	578	703	21.6

都道府県	施設名称	2012年	2013年	対前年増加率
兵庫県	兵庫県立柏原病院	264	364	37.9
	独立行政法人国立病院機構神戸医療センター	588	762	29.6
奈良県	奈良県立医科大学附属病院★	2,461	2,602	5.7
	奈良県総合医療センター	1,008	1,068	6.0
	公益財団法人 天理よろづ相談所病院	2,155	2,299	6.7
	近畿大学医学部奈良病院	1,288	1,379	7.1
	市立奈良病院	795	892	12.2
和歌山県	和歌山県立医科大学附属病院★	2,611	2,794	7.0
	社会保険紀南病院	655	689	5.2
	独立行政法人国立病院機構南和歌山医療センター	657	663	0.9
	日本赤十字社和歌山医療センター	2,005	2,004	0.0
	橋本市民病院	523	508	-2.9
	公立那賀病院	624	632	1.3
鳥取県	国立大学法人鳥取大学医学部附属病院★	1,751	1,677	-4.2
	鳥取県立厚生病院	508	553	8.9
	独立行政法人国立病院機構米子医療センター	480	552	15.0
	鳥取県立中央病院	771	864	12.1
	鳥取市立病院	555	621	11.9
島根県	国立大学法人 島根大学医学部附属病院★	1,148	1,368	19.2
	松江市立病院	800	812	1.5
	松江赤十字病院	1,151	1,273	10.6
	島根県立中央病院	1,228	1,117	-9.0
	独立行政法人国立病院機構 浜田医療センター	680	643	-5.4
岡山県	国立大学法人 岡山大学病院★	2,750	3,095	12.5
	岡山済生会総合病院	1,718	1,638	-4.7
	総合病院岡山赤十字病院	971	1,095	12.8
	倉敷中央病院	3,087	3,268	5.9
	財団法人津山慈風会津山中央病院	1,336	1,285	-3.8
	独立行政法人国立病院機構岡山医療センター	1,128	1,080	-4.3
	川崎医科大学附属病院	1,552	1,601	3.2
	岡山県立総合医療センター	606	625	3.1
広島県	国立大学法人 広島大学病院★	2,769	2,919	5.4
	県立広島病院	1,602	1,652	3.1
	広島市立広島市民病院	2,977	3,096	4.0
	広島赤十字・原爆病院	1,309	1,321	0.9
	広島県厚生農業協同組合連合会広島総合病院	1,426	1,384	-2.9
	呉医療センター	1,578	1,649	4.5
	独立行政法人国立病院機構東広島医療センター	796	954	19.8
	広島県厚生農業協同組合連合会尾道総合病院	1,117	1,112	-0.4
	福山市民病院	1,533	1,721	12.3
	市立三次中央病院	700	712	1.7
広島市立安佐市民病院	1,896	2,033	7.2	
山口県	国立大学法人 山口大学医学部附属病院★	1,892	1,809	-4.4
	山口県立総合医療センター	606	625	3.1
	独立行政法人国立病院機構 岩国医療センター	1,022	1,205	17.9
	山口県厚生農業協同組合連合会周東総合病院	724	675	-6.8
	独立行政法人地域医療機能推進機構 徳山中央病院	1,417	1,423	0.4
	地方独立行政法人 下関市立市民病院	465	544	17.0
	総合病院山口赤十字病院	633	583	-7.9

都道府県	施設名称	2012年	2013年	対前年増加率
徳島県	国立大学法人 徳島大学病院★	1,801	1,892	5.1
	徳島県立中央病院	1,008	1,133	12.4
	徳島赤十字病院	1,124	1,171	4.2
	徳島市民病院	821	742	-9.6
香川県	国立大学法人 香川大学医学部附属病院★	1,462	1,569	7.3
	香川県立中央病院	1,481	1,432	-3.3
	独立行政法人労働者健康福祉機構香川労災病院	1,344	1,316	-2.1
	三豊総合病院	993	1,052	5.9
	高松赤十字病院	1,289	1,367	6.1
愛媛県	独立行政法人国立病院機構 四国がんセンター★	3,029	2,937	-3.0
	市立宇和島病院	1,190	1,221	2.6
	住友別子病院	585	590	0.9
	愛媛大学医学部附属病院	1,363	1,713	25.7
	愛媛県立中央病院	1,828	2,152	17.7
	松山赤十字病院	1,519	1,458	-4.0
	社会福祉法人恩賜財団済生会今治病院	541	684	26.4
高知県	国立大学法人 高知大学医学部附属病院★	1,650	1,626	-1.5
	高知県・高知市病院企業団立高知医療センター	1,391	1,497	7.6
	高知赤十字病院	805	823	2.2
	高知県立幡多けんみん病院	748	649	-13.2
福岡県	独立行政法人国立病院機構 九州がんセンター★	2,682	2,633	-1.8
	国立大学法人 九州大学病院★	3,831	3,839	0.2
	久留米大学病院	2,993	2,773	-7.4
	公立八女総合病院	523	619	18.4
	地方独立行政法人 大牟田市立病院	771	800	3.8
	社会保険田川病院	641	544	-15.1
	飯塚病院	1,911	2,189	14.5
	独立行政法人国立病院機構福岡東医療センター	602	703	16.8
	北九州市立医療センター	2,289	2,239	-2.2
	独立行政法人国立病院機構九州医療センター	2,059	2,171	5.4
	福岡県済生会福岡総合病院	1,460	1,439	-1.4
	福岡大学病院	1,920	1,947	1.4
	聖マリア病院	1,187	1,217	2.5
	独立行政法人地域医療機能推進機構九州病院	2,014	2,151	6.8
産業医科大学病院	1,897	1,880	-0.9	
佐賀県	国立大学法人 佐賀大学医学部附属病院★	1,746	1,921	10.0
	地方独立行政法人 佐賀県医療センター好生館	1,280	1,369	7.0
	唐津赤十字病院	724	757	4.6
	独立行政法人国立病院機構 嬉野医療センター	774	899	16.1
長崎県	国立大学法人 長崎大学病院★	2,397	2,513	4.8
	日本赤十字社長崎原爆病院	1,026	1,052	2.5
	佐世保市立総合病院	1,544	1,810	17.2
	独立行政法人国立病院機構長崎医療センター	1,664	1,638	-1.6
	長崎みなとメディカルセンター市民病院	934	955	2.2
	長崎県島原病院	634	667	5.2
熊本県	国立大学法人 熊本大学医学部附属病院★	2,805	2,865	2.1
	熊本市立熊本市民病院	1,069	1,037	-3.0
	独立行政法人労働者健康福祉機構熊本労災病院	619	576	-6.9

都道府県	施設名称	2012年	2013年	対前年増加率
熊本県	同率行政法人地域医療機能推進機構 人吉医療センター	704	687	-2.4
	熊本赤十字病院	1,413	1,705	20.7
	独立行政法人国立病院機構熊本医療センター	1,516	1,562	3.0
	社会福祉法人恩賜財団済生会熊本病院	1,635	1,707	4.4
	荒尾市民病院	395	370	-6.3
大分県	国立大学法人大分大学医学部附属病院★	1,557	1,548	-0.6
	大分県立病院	1,421	1,285	-9.6
	大分赤十字病院	779	834	7.1
	独立行政法人国立病院機構別府医療センター	734	832	13.4
	大分県済生会日田病院	380	369	-2.9
	大分市医師会立 アルメイダ病院	681	717	5.3
	中津市立中津市民病院	624	691	10.7
宮崎県	国立大学法人宮崎大学医学部附属病院★	1,602	1,707	6.6
	県立宮崎病院	978	986	0.8
	国立病院機構 都城病院	716	736	2.8
鹿児島県	国立大学法人 鹿児島大学病院★	2,024	2,140	5.7
	独立行政法人国立病院機構鹿児島医療センター	714	699	-2.1
	鹿児島県立薩南病院	175	189	8.0
	鹿児島県立大島病院	285	271	-4.9
	社会福祉法人恩賜財団済生会川内病院	783	701	-10.5
	独立行政法人国立病院機構南九州病院	280	427	52.5
	県民健康プラザ鹿屋医療センター	454	462	1.8
	鹿児島市立病院	893	872	-2.4
	公益財団法人昭和会今給黎総合病院	886	868	-2.0
	社会医療法人 博愛会 相良病院●	0	950	新規
沖縄県	国立大学法人琉球大学医学部附属病院★	1,056	1,319	24.9
	地方独立行政法人 那覇市立病院	884	907	2.6
	沖縄県立中部病院	969	997	2.9



図 2-4 2012年の登録数に対する2013年の登録数の増加率のヒストグラム(397施設)

表 2-3 全登録数:施設、症例区分別

施設名称		全 登録数	集計 登録数	診断 のみ	自施設	他施設	他施設	剖検 のみ	その他
					自施設 治療	自施設 治療	初回 治療 開始後		
総 数		656,272	629,491	36,089	390,845	136,272	66,007	278	26,781
北海道	独立行政法人国立病院機構 北海道がんセンター	2,462	2,442	69	1,179	630	564	0	20
	J A北海道厚生連旭川厚生病院	1,509	1,483	64	1,002	220	196	--	26
	王子総合病院	1,055	1,055	50	819	104	82	0	0
	砂川市立病院	594	593	57	492	31	13	0	--
	市立釧路総合病院	1,055	1,028	44	741	152	91	0	27
	市立札幌病院	1,252	1,252	28	903	214	106	--	0
	J A北海道厚生連帯広厚生病院	1,514	1,502	67	1,147	232	55	--	12
	北見赤十字病院	1,397	1,375	73	830	268	204	0	22
	市立函館病院	1,271	1,254	78	864	186	125	--	17
	社会医療法人母恋 日鋼記念病院	648	647	14	379	66	188	0	--
	社会福祉法人函館厚生院函館五稜郭病院	1,570	1,570	116	1,213	191	49	--	0
	札幌医科大学附属病院	2,243	2,158	93	982	528	553	--	85
	JA 北海道厚生連札幌厚生病院	1,606	1,606	100	1,103	301	102	0	0
	国立大学法人北海道大学病院	2,735	2,459	180	1,103	629	547	0	276
	医療法人手稲溪仁会病院	2,158	2,070	146	1,398	355	171	0	88
	旭川医科大学病院	1,617	1,563	104	879	431	147	--	54
	市立旭川病院	818	815	53	625	95	42	0	--
	独立行政法人労働者健康福祉機構釧路労災病院	957	956	40	776	112	28	0	--
	社会医療法人恵佑会札幌病院	1,187	1,182	24	466	636	56	0	--
KKR札幌医療センター	1,015	1,015	73	761	57	124	0	0	
独立行政法人国立病院機構 函館病院	534	520	25	307	57	131	0	14	
青森県	青森県立中央病院	2,045	1,972	139	1,249	433	148	--	73
	八戸市立市民病院	1,388	1,375	104	921	297	46	--	13
	弘前大学医学部附属病院	2,189	2,024	121	931	786	186	0	165
	三沢市立三沢病院	423	415	21	234	70	90	0	--
	一部事務組合下北医療センターむつ総合病院	608	605	55	421	60	69	0	--
	十和田市立中央病院	669	659	56	417	86	100	0	--
岩手県	岩手医科大学附属病院	2,841	2,700	183	1,317	927	273	0	141
	岩手県立中央病院	1,792	1,783	77	1,338	317	51	0	--
	岩手県立二戸病院	365	358	46	204	47	61	0	--
	岩手県立中部病院	1,120	1,116	40	691	240	145	0	--
	岩手県立磐井病院	700	673	60	348	158	106	--	27
	岩手県立宮古病院	435	433	48	276	58	51	0	--
	岩手県立胆沢病院	856	855	45	636	138	36	0	--
	岩手県立大船渡病院	552	550	65	376	52	57	0	--
	岩手県立久慈病院	442	441	49	329	38	25	0	--
	岩手県立釜石病院	356	351	38	225	44	44	0	--
宮城県	東北大学病院	3,230	2,866	189	1,285	871	521	0	364
	宮城県立がんセンター	1,989	1,842	104	1,075	428	235	0	147
	石巻赤十字病院	1,827	1,804	130	1,253	243	178	0	23
	独立行政法人国立病院機構 仙台医療センター	1,597	1,532	85	973	309	165	0	65
	大崎市民病院	1,654	1,646	60	1,247	254	85	0	--
	独立行政法人労働者健康福祉機構東北労災病院	1,020	1,019	109	719	167	24	0	--
	東北薬科大学病院	628	625	58	393	91	83	0	--
秋田県	国立大学法人 秋田大学医学部附属病院	1,693	1,604	60	822	545	177	0	89
	秋田県厚生連 由利組合総合病院	656	649	27	466	104	46	--	--

施設名称		全 登録数	集計 登録数	診断 のみ	自施設	他施設	他施設	剖検 のみ	その他
					自施設 治療	自施設 治療	初回 治療 開始後		
秋田県	秋田県厚生農業協同組合連合会 大曲厚生医療センター	713	698	55	521	100	22	0	15
	秋田県厚生農業協同組合連合会平鹿総合病院	795	795	25	664	104	--	--	0
	秋田県厚生農業協同組合連合会 山本組合総合病院	556	552	53	383	77	39	0	--
	秋田赤十字病院	1,146	1,144	49	855	204	35	--	--
	大館市立総合病院	661	661	23	485	112	41	0	0
	秋田県厚生農業協同組合連合会 秋田厚生医療センター	1,050	1,042	127	696	175	44	0	--
山形県	山形県立中央病院	2,111	2,105	95	1,324	490	196	0	--
	国立大学法人山形大学医学部附属病院	1,918	1,816	70	887	593	266	0	102
	山形市立病院済生館	1,018	1,012	77	753	101	81	0	--
	置賜広域病院組合 公立置賜総合病院	999	999	49	716	186	48	0	0
	山形県立新庄病院	590	583	139	390	54	0	0	--
	日本海総合病院	1,570	1,557	133	1,226	174	23	--	13
福島県	公立大学法人 福島県立医科大学附属病院	2,267	2,090	135	992	609	354	0	177
	独立行政法人労働者健康福祉機構福島労災病院	1,027	1,020	72	687	180	81	0	--
	財団法人慈山会医学研究所附属坪井病院	629	628	32	394	110	92	0	--
	一般財団法人太田総合病院附属太田西ノ内病院	1,655	1,637	49	1,152	328	108	0	18
	一般財団法人竹田健康財団 竹田総合病院	1,192	1,192	88	797	203	104	0	0
	一般財団法人脳神経疾患研究所附属 総合南東北病院	2,114	2,094	74	1,102	443	474	--	20
	一般財団法人温知会 会津中央病院	678	678	67	530	58	23	0	0
	福島県厚生農業協同組合連合会白河厚生総合病院	751	748	91	519	69	69	0	--
	いわき市立総合磐城共立病院	1,000	1,000	102	620	213	65	0	0
茨城県	茨城県立中央病院・茨城県地域がんセンター	1,845	1,819	96	1,155	401	159	--	26
	筑波メディカルセンター病院・茨城県地域がんセンター	1,112	1,088	50	755	123	160	0	24
	茨城県厚生農業協同組合連合会総合病院 土浦協同病院・茨城県地域がんセンター	1,632	1,628	86	1,193	254	95	0	--
	株式会社日立製作所 日立総合病院・茨城県地域がんセンター	1,513	1,506	106	1,146	240	12	--	--
	東京医科大学茨城医療センター	824	824	54	610	113	47	0	0
	友愛記念病院	889	883	88	538	102	155	0	--
	茨城県厚生農業協同組合連合会茨城西南医療センター病院	642	631	163	387	58	23	0	11
	国立大学法人 筑波大学附属病院	3,241	2,929	44	1,365	770	750	0	312
	独立行政法人国立病院機構 水戸医療センター	1,076	1,074	67	774	193	40	0	--
	栃木県	栃木県立がんセンター	2,222	2,091	62	1,176	616	236	--
自治医科大学附属病院		3,264	3,217	187	1,796	944	290	0	47
栃木県済生会宇都宮病院		1,739	1,719	123	1,350	146	99	--	20
獨協医科大学病院		2,316	2,285	112	1,559	468	146	0	31
那須赤十字病院		928	921	56	648	147	70	0	--
佐野厚生総合病院		686	686	71	478	64	73	0	0
上都賀総合病院		509	509	95	342	33	38	--	0
芳賀赤十字病院		577	575	192	300	77	--	0	--
群馬県	国立大学法人 群馬大学医学部附属病院	3,901	3,652	156	1,711	1,118	667	0	249
	伊勢崎市民病院	1,509	1,441	75	1,049	217	100	0	68
	群馬県立がんセンター	2,101	1,905	60	957	731	157	0	196
	独立行政法人国立病院機構沼田病院	269	269	27	166	38	38	0	0
	独立行政法人国立病院機構西群馬病院	509	508	19	331	64	94	0	--
	独立行政法人国立病院機構高崎総合医療センター	1,273	1,253	57	894	185	117	0	20
	公立藤岡総合病院	689	683	24	546	83	29	--	--
	公立富岡総合病院	871	866	88	593	115	70	0	--

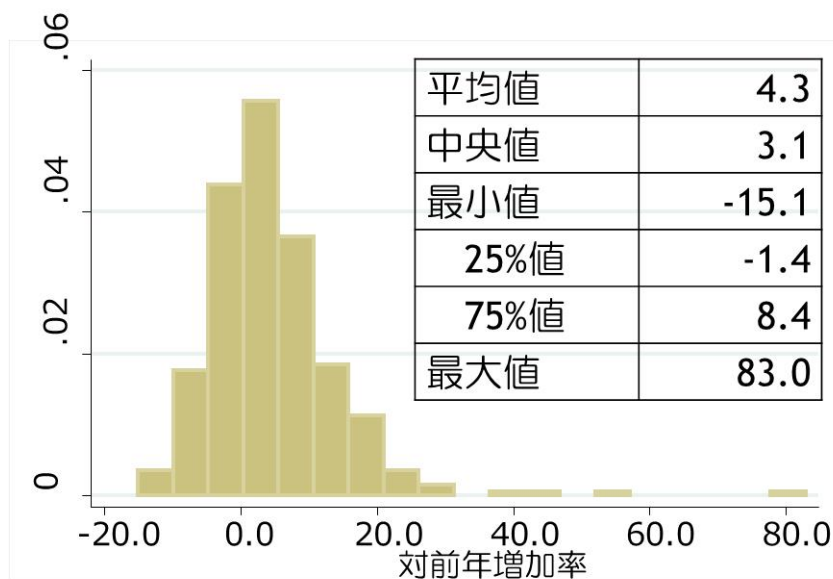
施設名称		全 登録数	集計 登録数	診断 のみ	自施設	他施設	他施設	剖検 のみ	その他
					診断 自施設 治療	診断 自施設 治療	初回 治療 開始後		
群馬県	桐生厚生総合病院	786	782	27	638	45	72	0	--
	前橋赤十字病院	1,356	1,356	46	955	254	99	--	0
埼玉県	埼玉県立がんセンター	3,722	3,275	118	1,709	1,082	366	0	447
	さいたま赤十字病院	1,462	1,455	69	1,082	222	82	0	--
	深谷赤十字病院	583	583	--	462	112	--	0	0
	春日部市立病院	857	849	76	573	80	118	--	--
	さいたま市立病院	1,142	1,136	83	849	138	64	--	--
	埼玉医科大学総合医療センター	2,636	2,559	169	1,590	429	371	0	77
	獨協医科大学越谷病院	2,188	2,066	199	1,292	414	160	--	122
	川口市立医療センター	1,313	1,277	109	869	191	108	0	36
	独立行政法人国立病院機構埼玉病院	1,078	1,063	92	627	180	164	0	15
	埼玉医科大学国際医療センター	4,220	4,104	57	2,182	1,340	525	0	116
	社会福祉法人恩賜財団済生会支部埼玉県済生会川口総合病院	1,183	1,164	147	800	141	75	--	19
自治医科大学附属さいたま医療センター	2,340	2,182	216	1,249	551	166	0	158	
千葉県	独立行政法人国立がん研究センター東病院	6,039	5,069	161	2,067	1,856	985	0	970
	千葉県がんセンター	4,464	3,728	198	1,967	1,252	309	--	736
	総合病院国保旭中央病院	2,333	2,219	181	1,669	245	123	--	114
	医療法人鉄蕉会 亀田総合病院	2,644	2,525	113	1,816	437	158	--	119
	国保直営総合病院君津中央病院	1,311	1,304	122	983	132	67	0	--
	日本赤十字社 成田赤十字病院	1,322	1,296	112	830	232	122	0	26
	独立行政法人労働者健康福祉機構千葉労災病院	1,048	1,048	87	776	156	29	0	0
	船橋市立医療センター	1,398	1,396	94	928	258	116	0	--
	国立大学法人 千葉大学医学部附属病院	3,565	3,295	226	1,854	844	371	0	270
	独立行政法人国立病院機構千葉医療センター	870	869	42	718	72	37	0	--
	東京歯科大学市川総合病院	1,218	1,205	134	852	139	80	0	13
	順天堂大学医学部附属浦安病院	1,863	1,826	162	1,319	253	90	--	37
東京慈恵会医科大学附属柏病院	1,755	1,741	100	1,244	384	13	0	14	
国保松戸市立病院	1,292	1,188	154	615	118	301	0	104	
東京都	独立行政法人国立がん研究センター中央病院	6,534	5,581	243	2,423	2,029	886	0	953
	東京都立駒込病院	4,558	3,951	125	1,994	1,187	644	--	607
	公益財団法人がん研究会 有明病院	9,339	7,313	246	3,441	2,826	799	--	2,026
	青梅市立総合病院	1,188	1,151	140	860	103	47	--	37
	N T T 東日本関東病院	2,043	2,037	40	1,262	400	326	--	--
	日本赤十字社医療センター	2,275	2,141	100	931	306	804	0	134
	日本大学医学部附属板橋病院	2,222	2,164	211	1,397	377	176	--	58
	武蔵野赤十字病院	2,322	2,279	155	1,605	360	158	--	43
	国立大学法人 東京大学医学部附属病院	3,596	3,177	103	1,830	782	462	0	419
	日本医科大学付属病院	3,088	2,926	129	1,672	581	543	--	162
	聖路加国際病院	2,411	2,405	116	1,285	665	339	0	--
	東京女子医科大学病院	4,023	3,469	188	1,694	1,043	539	--	554
	帝京大学医学部附属病院	2,279	2,154	113	1,321	421	290	--	125
	東京医科大学八王子医療センター	1,496	1,469	164	985	258	62	0	27
	杏林大学医学部付属病院	2,526	2,458	133	1,668	541	110	--	68
	順天堂大学医学部附属順天堂医院	4,520	4,291	212	2,177	1,040	856	--	229
	昭和大学病院	2,525	2,440	107	1,487	564	261	21	85
	慶應義塾大学病院	3,782	3,184	121	1,854	770	438	--	598
	東京都立多摩総合医療センター	2,666	2,600	138	1,539	710	212	--	66
	東京医科大学病院	3,427	3,426	112	1,992	1,082	237	--	--

施設名称		全 登録数	集計 登録数	診断 のみ	自施設	他施設	他施設	剖検 のみ	その他
					自施設 治療	自施設 治療	初回 治療 開始後		
東京都	公立昭和病院	1,554	1,525	118	1,093	255	59	0	29
	東京慈恵会医科大学附属病院	3,169	2,963	164	1,818	658	322	--	206
	国家公務員共済組合連合会 虎の門病院	3,521	3,223	88	1,682	990	463	0	298
	東邦大学医療センター大森病院	2,366	2,308	103	1,596	382	222	--	58
	独立行政法人国立病院機構東京医療センター	2,194	2,143	127	1,373	419	214	--	51
	東京医科歯科大学医学部附属病院	2,835	2,519	150	1,288	719	361	--	316
	独立行政法人国立病院機構 災害医療センター	1,102	1,055	95	698	178	83	--	47
神奈川県	地方独立行政法人神奈川県立病院機構 神奈川県立がんセンター	3,438	3,301	156	1,574	1,093	478	0	137
	国家公務員共済組合連合会横須賀共済病院	2,153	2,138	106	1,592	335	105	0	15
	横浜市立市民病院	1,728	1,695	82	1,171	314	127	--	33
	小田原市立病院	825	824	58	557	124	85	0	--
	川崎市立井田病院	904	901	41	503	68	289	0	--
	神奈川県厚生農業協同組合連合会相模原協同病院	1,119	1,115	97	699	110	207	--	--
	公立大学法人横浜市立大学附属病院	2,221	2,056	85	1,094	618	259	0	165
	聖マリアンナ医科大学病院	2,929	2,862	131	1,581	659	490	--	67
	東海大学医学部附属病院	3,654	3,388	226	2,181	706	275	0	266
	藤沢市民病院	1,165	1,149	60	817	203	69	0	16
	北里大学病院	1,928	1,926	--	1,351	480	86	0	--
	独立行政法人労働者健康福祉機構横浜労災病院	1,839	1,799	99	1,158	211	329	--	40
	昭和大学横浜市北部病院	2,141	2,137	156	1,221	515	244	--	--
	横浜市立みなと赤十字病院	1,440	1,439	55	920	197	267	0	--
	大和市立病院	976	960	84	704	85	87	0	16
恩賜財団 済生会横浜市東部病院	1,997	1,925	177	1,211	358	179	0	72	
横浜市立大学附属 市民総合医療センター	2,103	2,098	99	1,398	532	69	0	--	
新潟県	新潟県立がんセンター新潟病院	2,686	2,673	36	1,679	814	144	0	13
	新潟県立中央病院	1,367	1,346	51	968	265	61	--	21
	新潟市民病院	1,707	1,700	107	1,179	385	29	0	--
	長岡赤十字病院	1,807	1,771	77	1,327	281	86	0	36
	新潟県厚生農業協同組合連合会長岡中央総合病院	1,719	1,718	29	1,209	428	52	0	--
	新潟大学歯学総合病院	2,252	2,117	99	991	825	202	0	135
	新潟県立新発田病院	1,227	1,219	66	848	231	74	0	--
	独立行政法人労働者健康福祉機構新潟労災病院	419	419	13	358	40	--	0	0
済生会新潟第二病院	987	979	122	672	118	66	--	--	
富山県	富山県立中央病院	2,555	2,490	70	1,705	550	165	0	65
	黒部市民病院	664	664	62	501	80	20	--	0
	独立行政法人労働者健康福祉機構富山労災病院	307	307	14	206	14	73	0	0
	富山市立富山市民病院	547	544	65	430	33	16	0	--
	国立大学法人富山大学附属病院	1,128	1,088	45	707	229	107	0	40
	富山県厚生連高岡病院	1,227	1,210	82	879	198	51	0	17
	高岡市民病院	630	625	56	505	48	16	0	--
	市立砺波総合病院	660	655	63	532	38	20	--	--
石川県	国立大学法人金沢大学附属病院	2,202	1,949	104	1,074	487	284	0	253
	独立行政法人国立病院機構 金沢医療センター	780	780	58	620	73	22	--	0
	石川県立中央病院	1,614	1,603	15	978	525	85	0	11
	金沢医科大学病院	1,083	1,077	99	729	180	64	--	--
	国民健康保険小松市民病院	766	760	52	522	104	82	0	--
福井県	福井県立病院	1,731	1,631	35	1,098	323	174	--	100
	社会福祉法人恩賜財団済生会支部 福井県済生会病院	1,413	1,386	43	954	267	122	0	27

施設名称		全 登録数	集計 登録数	診断 のみ	自施設	他施設	他施設	剖検 のみ	その他
					診断 自施設 治療	診断 自施設 治療	初回 治療 開始後		
福井県	福井赤十字病院	1,142	1,130	52	887	146	41	--	12
	福井大学医学部附属病院	1,260	1,203	52	727	346	78	0	57
	独立行政法人国立病院機構 福井病院	158	158	17	102	19	20	0	0
山梨県	山梨県立中央病院	1,772	1,741	106	1,124	297	213	--	31
	山梨大学医学部附属病院	1,817	1,706	114	1,090	328	174	0	111
	国民健康保険富士吉田市立病院	449	449	32	313	26	78	0	0
	市立甲府病院	619	619	25	445	72	77	0	0
長野県	国立大学法人 信州大学医学部附属病院	2,390	2,228	114	1,027	640	444	--	162
	長野県厚生農業協同組合連合会 佐久総合病院 佐久医療センター	1,803	1,790	83	1,261	373	73	0	13
	諏訪赤十字病院	1,143	1,119	62	755	170	132	0	24
	飯田市立病院	1,033	1,027	83	671	174	99	0	--
	長野市民病院	1,792	1,788	33	1,221	412	119	--	--
	長野赤十字病院	1,659	1,636	70	1,051	341	173	--	23
	社会医療法人財団慈泉会 相澤病院	1,378	1,348	102	843	173	229	--	30
	伊那中央病院	883	861	48	536	200	77	0	22
岐阜県	国立大学法人 岐阜大学医学部附属病院	2,240	2,155	102	1,202	653	195	--	85
	岐阜市民病院	1,349	1,323	83	995	150	95	0	26
	高山赤十字病院	587	572	61	418	36	56	--	15
	岐阜県総合医療センター	1,765	1,751	100	1,244	305	102	0	14
	岐阜県立多治見病院	1,521	1,481	98	937	288	158	0	40
	大垣市民病院	2,280	2,264	54	1,878	272	59	--	16
	社会医療法人厚生会 木沢記念病院	1,038	1,013	43	581	186	203	0	25
静岡県	静岡県立静岡がんセンター	6,783	5,697	130	2,836	2,034	697	0	1,086
	静岡県立総合病院	2,474	2,425	121	1,582	556	166	0	49
	社会福祉法人聖隷福祉事業団 総合病院聖隷三方原病院	1,580	1,504	54	1,009	222	219	0	76
	社会福祉法人聖隷福祉事業団総合病院聖隷浜松病院	1,797	1,751	115	1,211	309	113	--	46
	沼津市立病院	918	900	179	617	78	26	0	18
	順天堂大学医学部附属静岡病院	1,413	1,394	123	1,019	173	79	0	19
	静岡市立静岡病院	1,219	1,219	66	1,036	95	22	0	0
	藤枝市立総合病院	1,143	1,136	137	829	102	68	0	--
	浜松医科大学医学部附属病院	1,416	1,415	15	776	409	215	0	--
	浜松医療センター	1,127	1,106	76	833	113	84	0	21
	磐田市立総合病院	1,440	1,396	138	949	180	129	0	44
愛知県	愛知県がんセンター中央病院	2,971	2,970	12	1,016	1,490	452	0	--
	愛知県厚生農業協同組合連合会 安城更生病院	1,916	1,906	120	1,447	238	101	0	--
	愛知県厚生農業協同組合連合会 海南病院	1,487	1,455	162	975	164	154	0	32
	独立行政法人国立病院機構 名古屋医療センター	1,885	1,829	132	1,250	232	214	--	56
	小牧市民病院	1,870	1,869	99	1,446	201	123	0	--
	豊橋市民病院	2,088	2,064	157	1,494	289	124	0	24
	名古屋大学医学部附属病院	2,856	2,754	95	1,530	802	327	0	102
	独立行政法人地域医療機能推進機構 中京病院	1,444	1,437	52	1,005	219	160	--	--
	一宮市立市民病院	1,418	1,418	26	1,089	217	85	--	0
	公立陶生病院	1,185	1,169	113	910	97	49	0	16
	愛知県厚生農業協同組合連合会豊田厚生病院	1,480	1,474	61	1,148	176	89	0	--
	名古屋市立大学病院	1,671	1,669	33	1,029	428	179	0	--
	名古屋第一赤十字病院	2,217	2,199	132	1,640	274	153	0	18
	名古屋第二赤十字病院	2,362	2,260	114	1,530	332	284	0	102

施設名称	全 登録数	集計 登録数	診断 のみ	自施設	他施設	他施設	剖検 のみ	その他
				自施設 治療	自施設 治療	初回 治療 開始後		
愛知県 藤田保健衛生大学病院	2,900	2,806	107	1,508	890	300	--	94
三重県 国立大学法人 三重大学医学部附属病院	2,539	2,283	117	1,212	517	437	0	256
独立行政法人国立病院機構 三重中央医療センター	638	634	71	488	57	18	0	--
日本赤十字社 伊勢赤十字病院	1,714	1,701	77	1,194	289	140	--	13
三重県厚生農業協同組合連合会松阪中央総合病院	794	784	124	553	74	33	0	--
地方独立行政法人 三重県立総合医療センター	834	830	33	548	163	86	0	--
三重県厚生農業協同組合連合会鈴鹿中央総合病院	1,118	1,111	97	865	112	37	0	--
滋賀県 滋賀県立成人病センター	1,296	1,294	11	752	256	275	0	--
市立長浜病院	702	701	42	555	67	36	--	--
大津赤十字病院	1,437	1,433	67	1,112	155	99	0	--
公立甲賀病院	516	516	36	450	27	--	0	0
彦根市立病院	698	691	42	530	42	77	0	--
滋賀医科大学医学部附属病院	1,591	1,524	36	898	391	199	0	67
京都府 京都市立医科大学附属病院	2,679	2,502	102	1,370	636	393	--	177
国立大学法人京都大学医学部附属病院	3,511	3,064	85	1,505	968	506	0	447
社会福祉法人京都社会事業財団京都桂病院	1,417	1,403	40	1,174	124	64	--	14
京都市立病院	1,483	1,437	58	944	148	285	--	46
京都第一赤十字病院	1,684	1,674	61	1,282	212	119	0	--
京都第二赤十字病院	1,665	1,646	86	1,247	183	128	--	19
独立行政法人国立病院機構 京都医療センター	1,930	1,898	54	1,183	322	339	0	32
独立行政法人国立病院機構 舞鶴医療センター	356	338	26	167	48	97	0	18
市立福知山市民病院	790	785	60	498	99	128	0	--
大阪府 地方独立行政法人大阪府立病院機構 大阪府立成人病センター	3,388	3,386	143	1,481	1,508	254	0	--
大阪府立急性期・総合医療センター	2,103	2,070	113	1,425	325	206	--	33
市立岸和田市民病院	1,140	1,135	84	819	127	104	--	--
東大阪市立総合病院	1,082	1,078	76	868	90	44	0	--
市立豊中病院	1,965	1,948	194	1,404	268	81	--	17
大阪市立総合医療センター	2,807	2,807	84	1,599	725	398	--	0
大阪赤十字病院	2,329	2,250	104	1,660	391	95	0	79
独立行政法人国立病院機構 大阪南医療センター	872	863	63	535	180	84	--	--
独立行政法人労働者健康福祉機構大阪労災病院	1,706	1,700	90	1,227	292	91	0	--
大阪大学医学部附属病院	3,316	2,814	167	1,337	955	355	0	502
大阪医科大学附属病院	2,451	2,423	65	1,340	693	325	0	28
近畿大学医学部附属病院	3,346	3,103	136	1,861	734	371	--	243
公立大学法人大阪市立大学医学部附属病院	3,330	3,330	217	1,753	965	394	--	0
関西医科大学附属枚方病院	3,072	3,058	145	1,912	730	271	0	14
独立行政法人国立病院機構大阪医療センター	1,459	1,455	20	931	363	141	0	--
地方独立行政法人 堺市立病院機構 市立堺病院	1,356	1,307	169	872	171	95	0	49
兵庫県 兵庫県立がんセンター	4,132	3,600	144	1,816	1,287	352	--	532
国立大学法人 神戸大学医学部附属病院	3,453	3,088	186	1,559	941	402	0	365
地方独立行政法人神戸市民病院機構 神戸市立医療センター中央市民病院	2,725	2,590	227	1,552	530	278	--	135
独立行政法人労働者健康福祉機構関西労災病院	2,029	1,957	95	1,201	374	285	--	72
公立学校共済組合近畿中央病院	879	876	34	635	109	98	0	--
姫路赤十字病院	1,601	1,598	107	1,037	387	67	0	--
独立行政法人国立病院機構 姫路医療センター	1,779	1,752	100	1,270	258	120	--	27
赤穂市民病院	525	522	45	397	22	57	--	--
公立豊岡病院組合立豊岡病院	1,054	1,046	58	803	137	48	0	--

施設名称		全 登録数	集計 登録数	診断 のみ	自施設 診断 自施設 治療	他施設 診断 自施設 治療	他施設 初回 治療 開始後	剖検 のみ	その他
兵庫県	兵庫県立淡路医療センター	821	820	78	580	106	56	0	--
	兵庫医科大学病院	2,503	2,376	155	1,294	553	371	--	127
	西脇市立西脇病院	703	699	49	453	59	137	--	--
	兵庫県立柏原病院	364	358	24	194	63	77	0	--
	独立行政法人国立病院機構神戸医療センター	762	746	92	438	55	158	--	16
奈良県	奈良県立医科大学附属病院	2,602	2,479	145	1,437	618	279	0	123
	奈良県総合医療センター	1,068	1,059	58	624	273	104	0	--
	公益財団法人 天理よろづ相談所病院	2,299	2,297	53	1,957	210	75	--	--
	近畿大学医学部奈良病院	1,379	1,339	92	830	260	157	0	40
	市立奈良病院	892	881	99	594	94	92	--	11
和歌山県	和歌山県立医科大学附属病院	2,794	2,654	111	1,426	921	195	--	140
	社会保険紀南病院	689	676	82	441	108	45	0	13
	独立行政法人国立病院機構南和歌山医療センター	663	663	16	381	153	113	0	0
	日本赤十字社和歌山医療センター	2,004	1,998	106	1,523	265	104	0	--
	橋本市民病院	508	507	47	371	48	41	0	--
	公立那賀病院	632	621	66	378	102	75	0	11
鳥取県	国立大学法人鳥取大学医学部附属病院	1,677	1,625	36	1,089	358	142	0	52
	鳥取県立厚生病院	553	551	52	393	63	43	0	--
	独立行政法人国立病院機構米子医療センター	552	544	49	365	61	69	0	--
	鳥取県立中央病院	864	864	67	739	57	--	0	0
	鳥取市立病院	621	618	24	497	71	26	0	--
島根県	国立大学法人 島根大学医学部附属病院	1,368	1,334	40	805	404	84	--	34
	松江市立病院	812	805	59	562	103	81	0	--
	松江赤十字病院	1,273	1,264	105	984	138	37	0	--
	島根県立中央病院	1,117	1,102	86	830	134	52	0	15
	独立行政法人国立病院機構 浜田医療センター	643	643	12	511	60	60	0	0
岡山県	国立大学法人 岡山大学病院	3,095	2,842	140	1,410	872	420	0	253
	岡山済生会総合病院	1,638	1,589	155	1,022	280	129	--	49
	総合病院岡山赤十字病院	1,095	1,089	65	763	131	130	0	--
	倉敷中央病院	3,268	3,179	155	2,307	497	220	0	89
	財団法人津山慈風会津山中央病院	1,285	1,228	79	893	129	127	0	57
	独立行政法人国立病院機構岡山医療センター	1,080	1,079	47	783	170	78	--	--
	川崎医科大学附属病院	1,601	1,601	43	977	321	258	--	0
広島県	国立大学法人 広島大学病院	2,919	2,806	136	1,684	686	300	0	113
	県立広島病院	1,652	1,639	46	1,003	322	266	--	13
	広島市立広島市民病院	3,096	2,989	170	1,876	794	149	0	107
	広島赤十字・原爆病院	1,321	1,312	36	974	202	100	0	--
	広島県厚生農業協同組合連合会広島総合病院	1,384	1,383	70	935	267	111	0	--
	呉医療センター	1,649	1,614	168	1,001	245	199	--	35
	独立行政法人国立病院機構東広島医療センター	954	931	134	499	114	181	--	23
	広島県厚生農業協同組合連合会尾道総合病院	1,112	1,112	114	752	226	20	0	0
	福山市民病院	1,721	1,682	81	1,069	340	192	0	39
	市立三次中央病院	712	712	54	522	87	49	0	0
	広島市立安佐市民病院	2,033	1,998	195	1,478	235	88	--	35
山口県	国立大学法人 山口大学医学部附属病院	1,809	1,758	71	945	542	200	0	51
	山口県立総合医療センター	625	625	22	448	139	16	0	0
	独立行政法人国立病院機構 岩国医療センター	1,205	1,166	94	761	187	124	0	39
	山口県厚生農業協同組合連合会周東総合病院	675	626	57	438	76	55	0	49

施設名称		全 登録数	集計 登録数	診断 のみ	自施設	他施設	他施設	剖検 のみ	その他
					自施設 治療	自施設 治療	初回 治療 開始後		
山口県	独立行政法人地域医療機能推進機構 徳山中央病院	1,423	1,420	72	965	234	149	0	--
	地方独立行政法人 下関市立市民病院	544	544	28	412	35	68	--	0
	総合病院山口赤十字病院	583	583	42	410	79	52	0	0
徳島県	国立大学法人 徳島大学病院	1,892	1,862	74	1,068	440	280	0	30
	徳島県立中央病院	1,133	1,130	83	808	175	64	0	--
	徳島赤十字病院	1,171	1,163	65	791	225	82	0	--
	徳島市民病院	742	731	45	493	139	54	0	11
香川県	国立大学法人 香川大学医学部附属病院	1,569	1,496	59	832	413	192	0	73
	香川県立中央病院	1,432	1,385	86	896	310	93	0	47
	独立行政法人労働者健康福祉機構香川労災病院	1,316	1,281	97	928	201	55	0	35
	三豊総合病院	1,052	1,052	144	723	98	87	0	0
	高松赤十字病院	1,367	1,348	57	923	228	140	0	19
愛媛県	独立行政法人国立病院機構 四国がんセンター	2,937	2,547	80	1,403	860	204	0	390
	市立宇和島病院	1,221	1,174	145	797	175	57	0	47
	住友別子病院	590	574	91	391	41	51	0	16
	愛媛大学医学部附属病院	1,713	1,682	64	766	544	307	--	31
	愛媛県立中央病院	2,152	2,024	186	1,387	324	125	--	128
	松山赤十字病院	1,458	1,442	156	1,090	142	51	--	16
高知県	社会福祉法人恩賜財団済生会今治病院	684	683	53	357	100	171	--	--
	国立大学法人 高知大学医学部附属病院	1,626	1,621	43	997	429	151	--	--
	高知県・高知市病院企業団立高知医療センター	1,497	1,497	67	859	489	82	0	0
	高知赤十字病院	823	823	148	537	89	49	0	0
福岡県	高知県立幡多けんみん病院	649	645	111	396	78	60	0	--
	独立行政法人国立病院機構 九州がんセンター	2,633	2,203	99	1,169	679	256	0	430
	国立大学法人 九州大学病院	3,839	3,486	152	1,762	1,042	530	0	353
	久留米大学病院	2,773	2,583	116	1,359	705	403	0	190
	公立八女総合病院	619	611	38	436	81	56	0	--
	地方独立行政法人 大牟田市立病院	800	776	59	464	139	114	0	24
	社会保険田川病院	544	535	77	384	43	31	0	--
	飯塚病院	2,189	2,143	167	1,500	323	146	--	46
	独立行政法人国立病院機構福岡東医療センター	703	703	51	490	70	92	0	0
	北九州市立医療センター	2,239	2,176	79	1,376	536	185	0	63
	独立行政法人国立病院機構九州医療センター	2,171	2,036	115	1,196	485	240	0	135
	福岡県済生会福岡総合病院	1,439	1,413	27	787	300	298	--	26
	福岡大学病院	1,947	1,926	83	1,030	543	270	0	21
	聖マリア病院	1,217	1,216	102	831	102	179	--	--
	独立行政法人地域医療機能推進機構九州病院	2,151	2,073	119	1,417	403	134	0	78
産業医科大学病院	1,880	1,801	106	1,087	473	135	0	79	
佐賀県	国立大学法人 佐賀大学医学部附属病院	1,921	1,770	83	852	624	210	--	151
	地方独立行政法人 佐賀県医療センター好生館	1,369	1,325	123	751	269	181	--	44
	唐津赤十字病院	757	746	55	486	86	119	0	11
	独立行政法人国立病院機構 嬉野医療センター	899	870	91	538	163	78	0	29
長崎県	国立大学法人 長崎大学病院	2,513	2,443	88	1,338	768	249	0	70
	日本赤十字社長崎原爆病院	1,052	1,052	41	768	187	56	0	0
	佐世保市立総合病院	1,810	1,755	96	1,192	353	114	0	55
	独立行政法人国立病院機構長崎医療センター	1,638	1,595	66	1,090	326	112	--	43
	長崎みなとメディカルセンター市民病院	955	955	173	565	107	107	--	0
	長崎県島原病院	667	663	15	474	125	49	0	--

施設名称		全 登録数	集計 登録数	診断 のみ	自施設	他施設	他施設	剖検 のみ	その他
					診断 自施設 治療	診断 自施設 治療	初回 治療 開始後		
熊本県	国立大学法人 熊本大学医学部附属病院	2,865	2,795	154	1,524	791	325	--	70
	熊本市立熊本市市民病院	1,037	1,028	86	705	169	68	0	--
	独立行政法人労働者健康福祉機構熊本労災病院	576	561	63	360	85	53	0	15
	同率行政法人地域医療機能推進機構 人吉医療センター	687	678	82	400	87	109	0	--
	熊本赤十字病院	1,705	1,680	126	1,098	355	101	0	25
	独立行政法人国立病院機構熊本医療センター	1,562	1,495	141	833	326	195	0	67
	社会福祉法人恩賜財団済生会熊本病院	1,707	1,622	92	1,055	366	109	0	85
	荒尾市民病院	370	369	22	248	69	30	0	--
大分県	国立大学法人大分大学医学部附属病院	1,548	1,454	110	730	458	156	0	94
	大分県立病院	1,285	1,256	77	846	266	67	0	29
	大分赤十字病院	834	813	45	467	178	123	0	21
	独立行政法人国立病院機構別府医療センター	832	812	41	577	165	29	0	20
	大分県済生会日田病院	369	367	50	197	50	70	0	--
	大分市医師会立 アルメイダ病院	717	714	43	385	123	163	0	--
	中津市立中津市民病院	691	689	74	431	148	36	0	--
宮崎県	国立大学法人 宮崎大学医学部附属病院	1,707	1,571	119	836	423	193	0	136
	県立宮崎病院	986	956	58	628	177	91	--	30
	国立病院機構 都城病院	736	736	55	454	154	73	0	0
鹿児島県	国立大学法人 鹿児島大学病院	2,140	2,009	164	858	737	250	0	131
	独立行政法人国立病院機構鹿児島医療センター	699	674	81	357	178	58	0	25
	鹿児島県立薩南病院	189	188	15	107	48	18	0	--
	鹿児島県立大島病院	271	271	--	192	48	23	0	0
	社会福祉法人恩賜財団済生会川内病院	701	679	76	317	126	160	0	22
	独立行政法人国立病院機構南九州病院	427	427	11	213	70	133	0	0
	県民健康プラザ鹿屋医療センター	462	462	52	187	121	102	0	0
	鹿児島市立病院	872	863	73	462	178	149	--	--
	公益財団法人昭和会今給黎総合病院	868	857	51	404	225	177	0	11
社会医療法人 博愛会 相良病院	950	911	55	182	531	143	0	39	
沖縄県	国立大学法人琉球大学医学部附属病院	1,319	1,277	64	536	460	217	0	42
	地方独立行政法人 那覇市立病院	907	887	67	512	161	147	0	20
	沖縄県立中部病院	997	965	37	584	153	191	0	32

表 2-4 都道府県別罹患数(2011)に占める拠点病院登録割合(浸潤がんのみ):診断時住所別

診断時住所	全登録数	拠点病院登録割合(%)	地域がん登録罹患数(2011)	DCN(%)	罹患・死亡比(2011)
全体	579,908	68.1	851,537	11.5	2.31
北海道	26,086	65.7	39,733	25.3	2.19
青森県	6,936	71.7	9,667	21.5	2.01
岩手県	8,527	84.3	10,118	23.1	2.37
宮城県	10,319				
秋田県	6,829	69.1	9,877	11.2	2.44
山形県	7,405	83.9	8,826	12.3	2.20
福島県	10,344	89.9	11,510	16.3	1.86
茨城県	13,573	79.3	17,116	15.6	2.10
栃木県	10,462	85.9	12,176	16.5	2.20
群馬県	10,448	80.8	12,925	13.3	2.25
埼玉県	29,869				
千葉県	28,359	94.9	29,896	17.8	1.96
東京都	53,631				
神奈川県	34,573	85.2	40,571	14.3	1.82
新潟県	12,707	76.9	16,530	2.9	2.18
富山県	7,047	88.7	7,948	13.8	2.33
石川県	5,656	67.5	8,379	13.7	2.43
福井県	4,881	88.2	5,534	9.2	2.31
山梨県	4,770	84.6	5,658	21.0	2.23
長野県	10,887	64.7	16,819	20.8	2.74
岐阜県	10,327	80.9	12,671	20.0	2.19
静岡県	18,585				
愛知県	25,020	61.0	41,000	13.6	2.33
三重県	8,224	66.2	12,415	21.6	2.38
滋賀県	5,800	73.3	7,908	12.2	2.31
京都府	12,979	75.1	17,290	20.5	2.33
大阪府	29,843				
兵庫県	21,582	59.1	36,524	23.1	2.28
奈良県	7,620	80.2	9,498	23.0	2.34
和歌山県	6,589	83.8	7,863	24.4	2.27
鳥取県	3,465	76.8	4,514	10.3	2.24
島根県	5,098	85.5	5,961	16.1	2.34
岡山県	10,995	83.7	13,141	8.0	2.43
広島県	15,640	75.7	20,670	6.7	2.54
山口県	6,741	63.2	10,663	17.5	2.18
徳島県	4,335	79.8	5,431	23.8	2.21
香川県	5,989	80.2	7,471	19.6	2.54
愛媛県	9,616	91.3	10,538	16.2	2.32
高知県	4,293	75.4	5,695	23.1	2.12
福岡県	21,893				
佐賀県	5,202	90.3	5,763	17.3	2.02
長崎県	7,963	76.3	10,431	7.9	2.19
熊本県	9,267	76.6	12,094	11.3	2.28
大分県	5,730	64.6	8,864	25.3	2.36
宮崎県	3,335				
鹿児島県	7,349				
沖縄県	2,942	43.8	6,721	24.0	2.37

Ⅲ 2013 年全国集計 結果詳細(診断情報) : 症例区分 8 を除いた集計

1. 上皮内癌等を含む/含まない

(参照表: 付表 1-1-1, 2, 3, 1-2-1, 2, 3)

施設単位、都道府県単位の浸潤がん、上皮内癌、良性腫瘍又は良悪性の別不詳の割合の分布を、表 3-1-1～3 に示した。浸潤がんの割合が年々小さく、上皮内癌及び良性腫瘍又は良悪性の別不詳の割合が大きくなっている。上皮内癌の登録が 1 例もない施設は認められなかったが、全集計対象数に占める上皮内癌の登録割合が平均約 10% に対して、1.4% に留まる施設が認められた。反対に、上皮内癌が約 20% を占める施設も

認められた。良性腫瘍又は良悪性の別不詳の登録が 1 例もない施設、登録の約 10% を占める施設が認められた。

収集対象の定義においては、良性腫瘍は頭蓋内腫瘍が、良悪性の別不詳の腫瘍は頭蓋内腫瘍及び GIST(2012 年以降)が含まれる。頭蓋内腫瘍以外の良性腫瘍が 26 例、頭蓋内腫瘍及び GIST 以外の良悪性の別不詳の腫瘍の登録が 17 例認められた。本報告書及び過去の報告書では、これらの収集対象外の腫瘍も含めて集計している。

表 3-1-1 浸潤がんの割合の分布: 登録年別

	平均	標準偏差	中央値	最小値	p25	p75	最大値
施設別							
2009	90.8	3.4	91.1	77.2	88.9	92.9	100.0
2010	90.2	3.3	90.3	80.9	88.1	92.2	100.0
2011	89.8	3.3	89.8	77.6	87.7	91.8	100.0
2012	89.0	3.2	89.2	78.8	86.8	91.1	99.0
2013	88.4	3.3	88.4	78.0	86.1	90.5	98.4
都道府県別							
2013	88.3	1.5	88.3	84.4	87.2	89.2	91.7

表 3-1-2 上皮内癌の割合の分布: 登録年別

	平均	標準偏差	中央値	最小値	p25	p75	最大値
施設別							
2009	7.9	3.2	7.5	0.0	5.9	9.6	22.8
2010	8.4	3.1	8.1	0.0	6.4	10.2	19.0
2011	8.7	3.1	8.5	0.0	6.4	10.4	18.9
2012	9.3	3.0	8.9	0.8	7.2	11.3	19.8
2013	9.7	3.1	9.5	1.4	7.5	11.6	21.5
都道府県別							
2013	9.6	1.4	9.7	6.9	8.6	10.5	13.2

表 3-1-3 良性腫瘍又は良悪性の別不詳の割合の分布: 登録年別

	平均	標準偏差	中央値	最小値	p25	p75	最大値
施設別							
2009	1.3	1.4	1.0	0.0	0.2	1.9	10.5
2010	1.4	1.5	1.1	0.0	0.3	2.0	11.5
2011	1.5	1.5	1.2	0.0	0.5	2.0	12.1
2012	1.7	1.5	1.4	0.0	0.6	2.4	10.3
2013	1.9	1.7	1.6	0.0	0.8	2.6	11.6
都道府県別							
2013	2.1	0.6	2.1	1.3	1.6	2.3	3.6

2. 診断時住所

(参照表:付表 2-1,2)

交通の利便や、医療機関の専門性を考慮すると、すべての患者が居住地と同一県内の拠点病院を受診するとは限らないので、登録患者の診断時住所と施設所在地の関係を継続的に検討している。

表 3-2 に、患者の診断時の居住地と登録されている拠点病院の所在地が同じである割合の分布を、登録年別に示した。全年齢、20 歳未満ともに、2009 年以降の 5 年間で分布に大きな違いは認められなかった。2013 年に、居住する県の拠点病院で登録されている患者の割

合は全年齢では 90.8%、20 歳未満では 81.6%であった。

図 3-2 に全年齢、20 歳未満の、居住する県の拠点病院で登録されている患者の割合を四分位別に示した。割合が小さい場合、異なる都道府県に居住する患者を多数診療している拠点病院があることを示す。割合が大きい場合、居住地の拠点病院を受診する患者が多く、かつ、異なる都道府県に居住している患者を診療している拠点病院は少ないことを意味する(県外流入出ともに少ない)。



図 3-2 居住する県の拠点病院で登録された患者の割合、四分位別(左:全体、右:20 歳未満)

表 3-2 居住する県の拠点病院で登録された患者の割合の分布:登録年別

	登録数	平均	標準偏差	中央値	最小値	p25	p75	最大値
全体								
2009	471,827	91.8	6.5	93.3	68.9	89.3	96.2	99.2
2010	530,363	92.1	6.2	94.0	67.8	90.2	96.4	99.2
2011	563,422	91.7	6.6	94.0	65.8	89.9	96.1	99.3
2012	590,856	91.7	6.6	93.3	65.5	90.2	96.4	99.2
2013	629,491	91.8	6.6	94.1	65.7	90.1	96.3	99.0
20 歳未満								
2009	2,713	81.2	13.0	83.3	42.5	70.7	90.6	100
2010	3,083	82.4	12.5	84.4	46.5	71.7	92.5	100
2011	3,107	80.3	14.5	83.3	40.6	71.6	90.4	100
2012	3,329	80.2	12.8	85.7	45.2	70.7	90.2	96.8
2013	3,342	80.9	11.8	83.3	48.1	74.4	89.7	97.1

3. 年齢

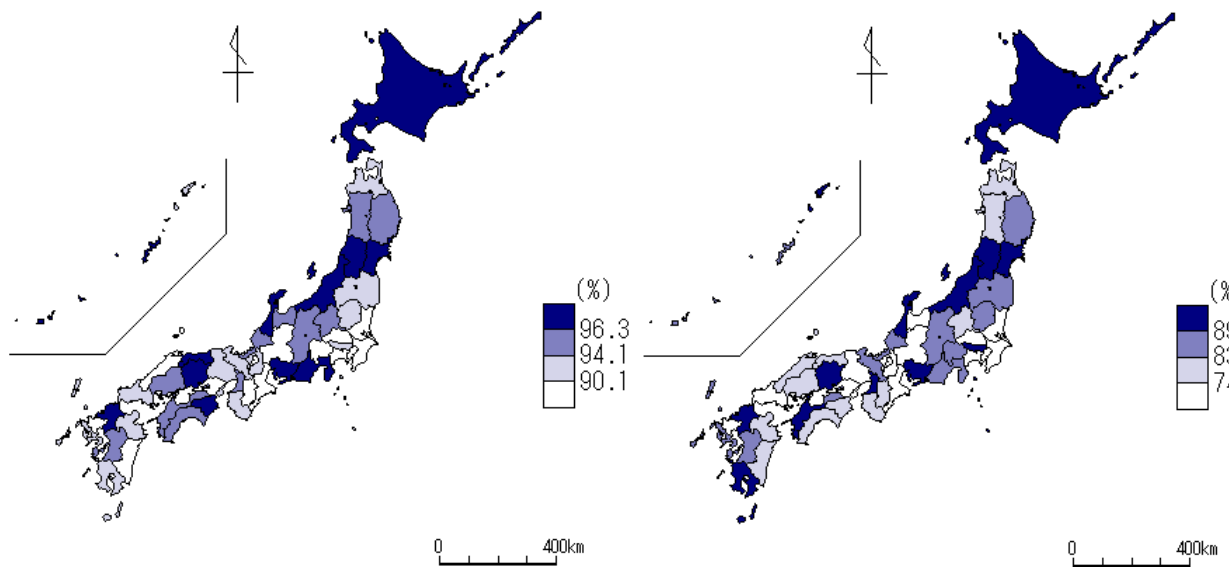
(参照表:付表 3-1,2,3)

登録患者の年齢分布は、都道府県別には、各県の人口構成に従って異なると考えられる。施設別には、所在地の人口構成に加えて、高齢者もしくは若年者に多い特定の部位の腫瘍を特に多く診療している場合は、偏った値になると考えられる。

表 3-3-1 に登録患者の平均年齢を、都道府県別、施設別、登録年別に示した。2013 年登録患者の平均年齢について、都道府県別には 67.4 歳、施設別には 67.8 歳で、上昇してきている。表 3-3-2 に施設別にみた 20 歳未満の登録患者数の分布を登録年別に示した。20 歳未満の登録が 1 例もなかった施設は、2013 年は 88 施設であった。半数の拠点病院では、20 歳未満の新たな登録患者は年に 1~11 人であることが分かる。図 3-3-1 に施設別にみた 20 歳未満の 2013 年の登録数の分布と累積登録割合を示した。全拠点病院の 4 分の 1 の施設(約 100 施設)で、20 歳未満の患者の約 80%を診療していることが分かる。

表 3-3-3 に施設別にみた 75 歳以上の登録患者

者の割合の分布を登録年別に示した。5 年間で、各施設における 75 歳以上の患者が占める割合が増加してきている。



図 3-3-1 施設別 20 歳未満の登録数の分布

表 3-3-1 登録患者の平均年齢:施設別、都道府県別、登録年別

	平均	標準偏差	中央値	最小値	p25	p75	最大値
施設別							
2009	67.2	2.5	67.4	59.7	65.5	69.0	73.6
2010	67.4	2.5	67.5	59.6	65.7	69.2	74.8
2011	67.6	2.6	67.8	60.0	65.7	69.4	74.8
2012	67.6	2.6	67.9	58.8	66.0	69.5	73.9
2013	67.8	2.5	68.1	59.3	66.2	69.6	73.6
都道府県別							
2013	67.4	1.1	67.4	64.1	66.6	68.3	69.6

表 3-3-2 施設別にみた 20 歳未満の登録患者数の分布:登録年別

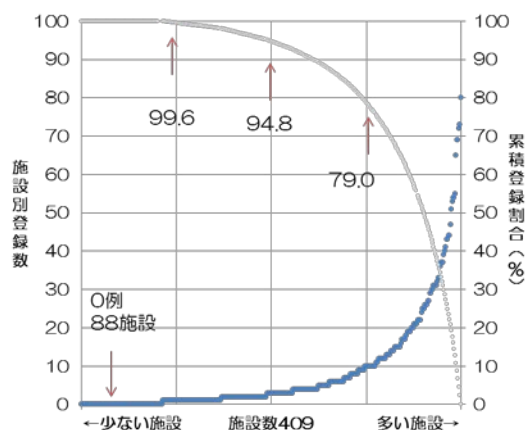
	登録数	中央値	最小値	p25	p75	最大値	登録数 0 の施設数
2009	2,713	3	0	1	9	78	82
2010	3,083	2	0	1	10	70	67
2011	3,107	3	0	1	10	68	69
2012	3,331	3	0	1	11	85	76
2013	3,342	3	0	1	10	80	88

表 3-3-3 施設別にみた 75 歳以上の登録患者の割合の分布:登録年別

	中央値	最小値	p25	p75	最大値
2009	33.0	13.8	27.5	38.4	56.3
2010	34.1	14.9	28.6	39.4	57.9
2011	34.5	13.8	29.4	39.7	57.4
2012	34.8	14.3	29.6	39.7	53.2
2013	35.7	15.4	30.0	40.2	52.5

4. 症例区分

(参照表:付表 4)

症例区分は、がん診療連携拠点病院が、がんの診断から再発治療までの一連の流れの中で、主にどのような役割を果たしているかを推察するための項目の一つである。本章では、集計対象から症例区分8:その他の症例は既に除外されている。また、IV 結果詳細(腫瘍情報)の集計では、症例区分2:自施設診断・自施設治療と症例区分3:他施設診断・自施設治療として登録された患者を主な集計の単位としている。

また、平成 26 年 1 月からは、院内がん登録数(入院、外来は問わない自施設初回治療分)年間 500 件以上が、がん診療連携拠点病院等の指定にあたり診療実績を測る指標の一つとなっているが、この条件は症例区分2と3の件数に相当する。

図 3-4-1 に、地域がん診療病院と特定領域がん診療連携拠点病院を除く、施設別に見た 2013 年の症例区分2と3の登録数と累積登録割合を示した。500 件未満の施設は 46 施設認められた。

表 3-4-1 に症例区分2と3の登録患者の割合の分布を、施設別、都道府県別、登録年別に示した。同様に表 3-4-2 に症例区分4の登録患者の割合の分布を示した。症例区分4は、他施設診断、他施設初回治療開始後の症例である。症例区分2と3の割合の減少傾向と症例区分4の割合の増加傾向が認められる。症

例区分2と3の登録割合の最大値は 98.5%で、これは、登録症例のほとんどが症例区分2か3であり、自施設で初回治療が行われた症例であることを意味する。一方で、最小値は 57.8%で、これは登録症例の約半数が自施設以外で初回治療が行われた症例であることを意味する。症例区分4が1例もない施設数は減少傾向である。



図 3-4-1 施設別に見た症例区分2, 3の登録数及び累積登録割合(地域がん診療病院と特定領域がん診療連携拠点病院を除く)

表 3-4-1 症例区分2と3の登録患者の割合の分布:都道府県別、施設別、登録年別

	平均	標準偏差	中央値	最小値	p25	p75	最大値
施設別							
2009	85.8	7.1	86.6	50.3	81.5	90.9	99.5
2010	85.1	6.6	85.5	62.9	81.7	89.5	99.1
2011	84.3	6.6	84.8	59.8	80.3	88.8	98.5
2012	83.9	6.4	84.4	56.4	80.3	88.3	97.8
2013	83.3	6.3	83.9	57.8	80.0	87.9	98.5
都道府県別							
2013	84.0	2.7	83.8	75.5	82.2	85.6	90.5

表 3-4-2 症例区分4の登録患者の割合の分布:施設別、都道府県別、登録年別

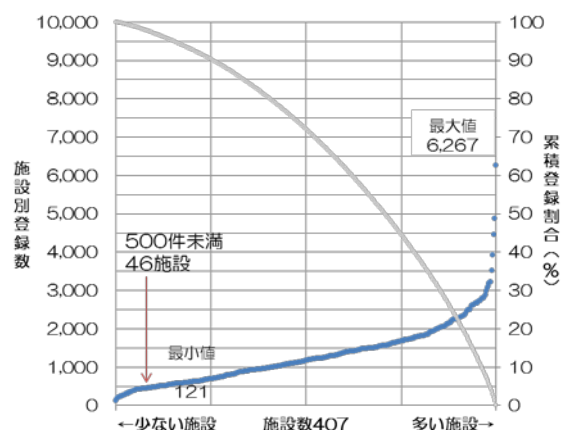
	平均	標準偏差	中央値	最小値	p25	p75	最大値	症例区分4が0例の施設数
施設別								
2009	8.7	6.2	7.5	0.0	4.1	11.9	46.8	6
2010	9.2	5.7	8.8	0.0	4.9	12.7	34.6	6
2011	9.7	5.8	8.9	0.0	5.3	12.9	37.4	3
2012	10.0	5.8	9.3	0.0	5.8	13.4	38.7	2
2013	10.1	5.8	9.2	0.0	6.0	13.0	37.6	1
都道府県別								
2013	10.0	2.5	9.8	5.2	8.2	11.4	17.7	

5. 来院経路

(参照表:付表 5)

来院経路は、患者がどのような経路を経て自施設を受診したかを把握し、拠点病院が地域においてどのような機能を担っているのかを、他の医療機関との関連から推察するための項目である。来院経路 がん検診・健康診断及び人間ドックは、検診機関からの紹介状を持った患者が受診した場合に適用され、次ページの発見経緯のがん検診・健康診断・人間ドックの割合と比べて必ず小さな値になる。

図3-5-1に、全登録数における来院経路別の割合を示した。最も多いのは他施設からの紹介、ついで他疾患の経過観察中で、この2区分で86%を占めた。

表3-5-1に他施設からの紹介の登録患者の割合の分布を、施設別、都道府県別、登録年別に示した。平均値は、都道府県別には約70%、施設別には約67%であった。5年間で、施設別の他施設からの紹介の登録患者の割合の分布に大きな違いは認められなかった。

図3-5-2に施設別にみた来院経路 他施設からの紹介の登録患者の割合を示した。中央値66.9%で、半数の施設は60.2%から75.0%の間に分布していた。中央値および4分位範囲は5年間で大きな変化は認められなかった。



図3-5-1 来院経路別割合



図3-5-2 施設別に見た来院経路 他施設からの紹介の割合

表3-5-1 他施設からの紹介の登録患者の割合の分布:施設別、都道府県別、登録年別

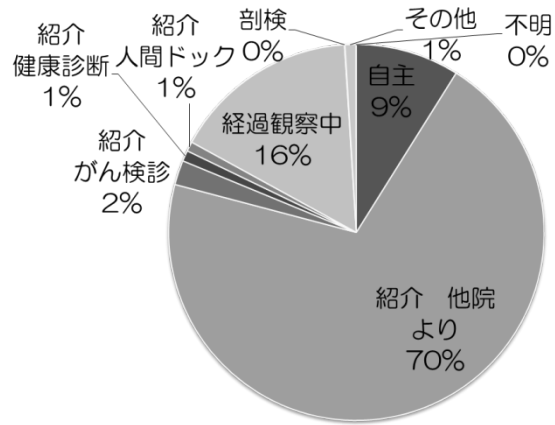
	平均	標準偏差	中央値	最小値	p25	p75	最大値
施設別							
2009	67.1	11.7	67.8	31.2	58.7	76.1	93.6
2010	67.4	11.8	68.2	7.6	60.2	75.6	93.7
2011	67.0	11.7	67.6	9.5	60.4	75.3	92.1
2012	67.0	10.8	67.2	36.7	60.1	74.7	92.5
2013	67.1	11.0	66.9	36.4	60.2	75.0	92.5
都道府県別							
2009	70.3	5.9	69.9	56.0	67.1	74.3	84.1
2010	70.4	5.9	69.7	56.5	66.8	74.7	85.3
2011	69.8	5.9	69.1	57.3	66.4	74.9	85.3
2012	69.8	5.5	69.3	57.1	66.8	73.4	85.0
2013	69.9	5.6	69.1	56.4	66.1	73.5	87.1

6. 発見経緯

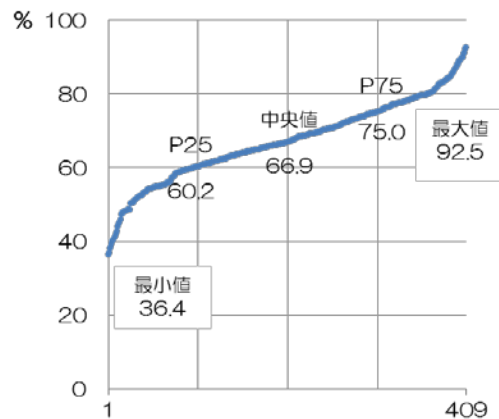
(参照表:付表6)

発見経緯は、来院経路とは異なり、当該腫瘍が診断される発端となった状況を把握するための項目である。「がん検診・健康診断・人間ドック」をまとめた割合は、症状受診前に発見された患者の指標と考えられる。

表 3-6-1 に、発見経緯「がん検診・健康診断・人間ドック」の登録患者の割合の分布を、施設別、都道府県別、登録年別に示した。5年間で、都道府県別、施設別ともに、検診等を発見経緯とする登録患者の割合の分布に大きな違いはなく、平均値は15～16%であった。図 3-6-1 に 2013 年の施設別にみた発見経緯「がん検診・健康診断・人間ドック」の登録患者の割合を示した。中央値 14.8%で、半数の施設は 12.4%から 18.1%の狭い範囲に分布していた。



図 3-6-2 施設別に見た発見経緯「がん検診・健康診断・人間ドック」の登録患者の割合

表 3-6-1 「がん検診・健康診断・人間ドック」の登録患者の割合の分布:施設別、都道府県別、登録年別

	平均	標準偏差	中央値	最小値	p25	p75	最大値
施設別							
2009	15.5	5.1	15.1	3.7	11.9	18.9	41.6
2010	15.5	4.8	15.0	0.5	12.6	18.4	31.8
2011	15.4	4.9	15.1	3.5	12.2	16.1	35.3
2012	15.6	4.7	15.3	4.2	12.3	18.2	30.0
2013	15.4	4.5	14.8	4.0	12.4	18.1	30.6
都道府県別							
2009	15.7	2.8	15.7	11.2	13.6	17.5	23.5
2010	15.7	2.8	15.9	9.4	13.6	17.5	21.8
2011	15.6	2.6	15.3	10.8	13.9	17.4	21.3
2012	15.9	2.6	16.2	11.4	13.9	17.8	22.7
2013	15.8	2.4	16.3	10.8	13.6	17.4	20.7

7. 部位

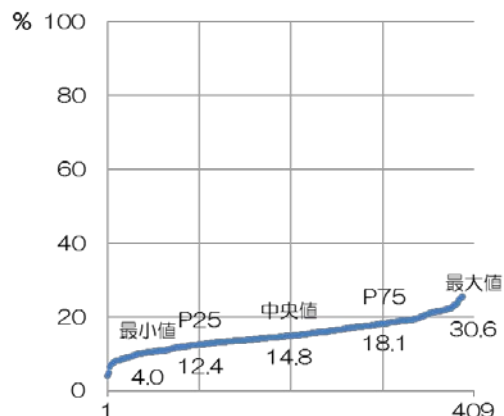
(参照表:付表 1-1-1)

表 3-7-1 に、登録数上位 10 部位を示した。2009 年からの 5 年間で上位の 5 位まで変動なく、大腸、胃、肺、乳房、前立腺であった。2013 年に初めて子宮頸部が肝臓を抜いて 6 位になった。また、初めて、9 位に膵臓が入り、これまで 10 位以内に含まれていた膀胱が 11 位に下がった。上位 10 部位で登録数の 71.9%を占めた。全部位の集計登録数に占める割合は、大腸は増加傾向、胃、肺は減少傾向が認められた。

部位別の登録数を評価する際の注意点として、わが国の標準的な院内がん登録において、同一部位に発生した新たな腫瘍をどこまで登録対象とするかの判定基準が統一されていないことを考慮する必要がある。例えば、原発性肝癌について、初発時の腫瘍のみを登録対象とする施設と、2 ヶ月を超えて新たに発生した場合は異なる腫瘍と見なして多重がんとして登録する施設が存在するため、登録数=患者数に近い場合と、登録数=延べ患者数に近い場合が混在する。

がん診療連携拠点病院では、特に 5 大がん(胃、大腸、肝臓、肺、乳房)の診療体制の整備が求められている。表 3-7-2、図 3-7 に、都道府県ごとの 5 大がんの登録割合を登録年別に示した。5 年間で 5 大がんの登録割合が減少傾向を示す県が多く認められた。

表 3-7-3 に、都道府県別の 5 大がんの登録割合の分布を登録年別に示した。5 大がんの登録割合の平均値は依然として 50%以上を占めるが、平均値、中央値、最小値、最大値について 5 年間で減少傾向が認められた。全部位に占める 5 大がん以外のがん、例えば子宮頸癌

や前立腺癌の登録が相対的に増加してきていると考えられる。

表 3-7-4 に施設別にみた 5 大がんの登録数の分布を登録年別に示した。5 年間で胃、大腸、乳房、肺の登録数の平均は増加傾向であり、肝臓は横ばいである。



図 3-7 2013 年都道府県別 5 大がんの登録割合の分布、4 分位別

表 3-7-1 集計登録数上位 10 部位

順位	2013 年		2012 年		2011 年		2010 年		2009 年	
	全体	100%	順位	100%	順位	100%	順位	100%	順位	100%
1	大腸	14.1	1	13.9	1	13.6	1	13.5	1	13.6
2	胃	11.6	2	11.8	2	11.7	2	12.0	2	12.5
3	肺	11.2	3	11.3	3	11.3	3	11.5	3	11.4
4	乳房	10.0	4	10.0	4	9.9	4	10.0	4	9.8
5	前立腺	7.7	5	7.8	5	8.2	5	7.7	5	7.7
6	子宮頸部	3.8	7	3.9	7	4.2	7	4.4	6	4.7
7	肝臓	3.7	6	3.8	6	3.8	6	3.7	8	3.5
8	悪性リンパ腫	3.5	8	3.5	8	3.5	8	3.5	7	3.4
9	膵臓	3.2	--	3.2	--	3.2	--	3.3	--	3.2
10	食道	3.2	10	3.2	9	3.2	9	3.3	9	3.2
11	膀胱	3.1	9	3.2	10	3.2	10	3.2	10	3.2

表 3-7-2 都道府県別にみた5大がんの登録割合

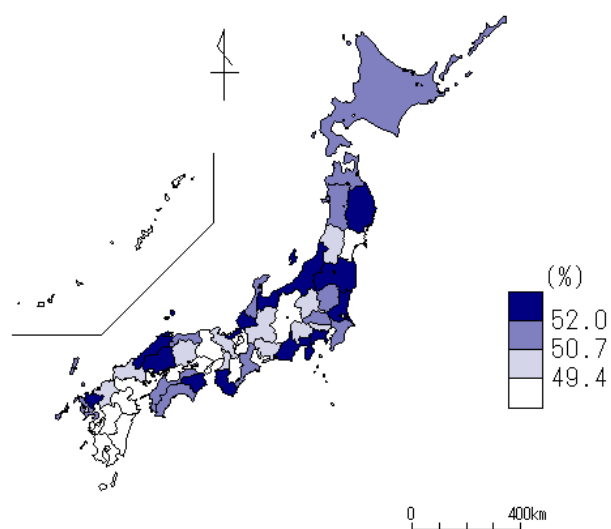
	2009年	2010年	2011年	2012年	2013年
全体	51.9	51.4	50.7	50.8	50.5
北海道	51.9	52.4	51.0	50.3	50.8
青森	51.7	52.6	51.5	50.7	51.3
岩手	54.5	55.0	56.0	54.2	54.2
宮城	47.8	47.3	48.8	49.3	47.9
秋田	52.8	52.2	51.5	52.6	50.7
山形	54.2	53.9	53.7	52.3	50.5
福島	54.6	55.5	54.5	54.2	52.1
茨城	55.1	53.4	52.0	51.2	52.5
栃木	52.8	51.0	50.6	51.2	51.6
群馬	50.3	52.0	50.0	51.1	50.1
埼玉	54.1	52.1	52.5	52.0	51.7
千葉	52.0	51.5	51.6	51.3	50.9
東京	52.3	51.3	49.8	50.6	49.7
神奈川	51.3	49.9	51.1	51.7	52.0
新潟	54.7	53.6	52.5	53.0	53.7
富山	57.0	56.7	55.5	55.0	56.3
石川	53.8	52.8	53.3	52.7	50.7
福井	55.0	53.5	53.8	55.9	54.0
山梨	49.1	49.4	46.9	50.4	49.7
長野	50.2	48.6	47.7	48.4	46.3
岐阜	52.1	52.5	51.0	51.0	50.5
静岡	53.5	53.9	52.7	52.8	52.9
愛知	51.1	50.9	50.2	49.7	49.4
三重	52.9	53.3	51.7	51.6	51.3
滋賀	52.7	50.7	49.8	51.1	49.3
京都	51.5	52.2	51.3	50.1	49.7
大阪	50.6	50.9	49.2	49.7	49.9
兵庫	51.3	50.9	49.9	48.9	49.3
奈良	50.5	48.4	49.5	49.1	48.7
和歌山	55.0	53.8	52.0	52.9	55.2
鳥取	54.7	54.6	50.6	49.5	50.7
島根	55.5	54.3	53.3	54.1	53.6
岡山	52.5	51.0	50.7	51.2	50.3
広島	52.9	52.3	51.8	52.1	52.4
山口	49.6	50.6	48.9	49.7	49.4
徳島	53.5	53.4	53.5	52.4	52.1
香川	52.1	50.7	51.3	51.4	51.0
愛媛	54.4	51.9	51.7	54.1	51.2
高知	50.2	50.3	49.8	50.2	51.8
福岡	50.7	50.8	50.4	50.2	50.0
佐賀	50.7	51.8	53.4	52.2	52.0
長崎	52.6	51.9	52.2	52.7	51.6
熊本	49.3	47.6	45.8	45.5	45.4
大分	45.3	48.7	47.8	47.3	48.1
宮崎	42.0	38.4	37.5	37.6	35.9
鹿児島	37.3	38.8	38.8	39.8	45.0
沖縄	40.8	41.2	40.7	39.3	37.1

表 3-7-3 5大がんの登録割合の分布：都道府県別、登録年別

	平均	標準偏差	中央値	最小値	p25	p75	最大値
2009	51.5	3.8	52.1	37.3	50.5	54.1	57.0
2010	51.1	3.7	51.9	38.4	50.6	53.4	56.7
2011	50.4	3.7	51.1	37.5	49.8	52.5	56.0
2012	50.5	3.6	51.2	37.6	49.7	52.6	55.9
2013	50.2	3.7	50.7	35.9	49.4	52.0	56.3

表 3-7-4 施設別にみた5大がんの登録数の分布：登録年別

		平均	標準偏差	中央値	最小値	p25	p75	最大値
胃	2009	159	105	138	6	92	205	995
	2010	165	105	146	16	98	209	919
	2011	167	106	144	18	97	213	897
	2012	175	110	152	6	102	220	912
	2013	178	113	155	8	104	228	1071
大腸	2009	174	97	155	24	108	220	799
	2010	185	104	163	23	113	235	865
	2011	194	108	178	25	113	246	855
	2012	206	117	186	26	123	267	1002
	2013	217	125	194	10	133	283	1210
肝臓	2009	59	45	48	1	27	78	250
	2010	60	46	48	4	27	79	247
	2011	60	44	48	3	29	79	288
	2012	58	43	47	1	29	77	228
	2013	57	44	45	2	27	74	384
肺	2009	145	97	126	8	76	188	681
	2010	158	104	139	15	84	207	704
	2011	162	107	144	7	86	209	709
	2012	168	111	151	11	89	213	826
	2013	172	115	149	8	90	226	918
乳房	2009	125	118	94	1	55	154	1181
	2010	137	120	109	6	63	174	1147
	2011	141	124	108	4	64	174	1161
	2012	148	130	117	10	66	189	1181
	2013	153	135	118	7	70	191	1162

IV 2013 年全国集計 結果詳細(腫瘍情報)

部位:胃、大腸、肝臓、肺、乳房について、治療前ステージ、術後病理学的ステージ、治療方法を、都道府県別、施設別に集計した。

治療前ステージ、術後病理学的ステージの分類は、UICC TNM 分類を用いた。ただし、肝臓については、わが国では、UICC TNM 分類と比べて、取扱い規約分類の方が普及しており、それに基づき治療方針が決定されることが多いので、施設別にみた I 期と IV 期の割合の分布と、ステージ別にみた治療方法の割合については取扱い規約分類を用いた。本章の集計対象は以下の条件を満たす登録とした。

1. 11 ページ表 1-2 に掲げる定義で作成された集計用症例区分2または3(2:自施設診断・自施設治療、3:他施設診断・自施設治療)
2. 9 ページに掲げる定義で抽出した“癌腫”
3. 術後病理学的ステージ別の集計においては、上記 1、2 に加えて、「項目:外科的・体腔鏡的・内視鏡的治療」の結果の区分が原発巣切除(1:治癒切除、2:非治癒切除、3:治癒/非治癒不明)

第 I 章 2. 集計の対象と集計方法に記述したとおり、標準的な院内がん登録においては、2012 年診断症例から、UICC TNM 病期分類第 7 版が適用されている。第 7 版における主要 5 部位の適用範囲は以下のとおりであるが、本報告書では従前の独自定義を用いている。

- ・胃、結腸・直腸、乳房:癌腫
- ・肝臓:肝細胞癌
- ・肺:非小細胞癌、小細胞癌、気管支肺カルチノイド腫瘍を含む肺癌

各部位の表 4-〇-3(肝臓は表 4-3-4)として掲げた、施設別にみた UICC TNM 分類治療前ステージの割合の分布の解釈方法については、2009 年全国集計報告書のIV 結果詳細(腫瘍情報)の解説に詳細に記しているので参照いただきたい。初回治療前の病期は、治療方針を決定し、生存率にも関係するため、拠点病院間にどのくらい病期の分布にばらつきがあるかの情報は重要である。

ステージ別の治療方法の割合の分布は、治療前ステージ別に集計した。これは、術後病理学的ステージは手術が施行された症例にのみ適用されるため、薬物療法や放射線療法等の実績を反映することができないことによる。しかし、術後病理学的ステージは、治療前ステージをもとに、手術の結果を踏まえて修正されるものであり、ひいては初回治療内容に影響することがある。当該ステージの標準的な治療方法と比べて、より積極的な治療あるいは消極的な治療が行われていると思われる場合、術後病理学的ステージと比べて治療前ステージが過小評価(術前評価と比べて進行していた)、または過大評価(術前評価ほど進行していなかった)であった可能性がある。

1. 胃

	全登録数 施設数		症例区分 8 を除く	症例区分 2,3	治療前ステージ集計 対象数*1 %*2 施設数			術後病理学的ステージ集計 対象数*1 %*2 施設数		
2009	60,674	370	59,003	54,683	54,229	99.2	370	43,898	80.3	369
2010	65,531	387	63,718	59,036	58,443	99.0	387	47,251	80.0	387
2011	67,928	395	65,877	60,761	60,089	98.9	395	48,242	79.4	395
2012	71,700	397	69,541	64,344	62,701	97.4	397	50,388	78.3	397
2013	75,265	409	72,682	66,965	64,905	96.9	409	52,365	78.2	408

*1 治療前ステージ、術後病理学的ステージ集計対象数の定義は、45 ページを参照

*2 分母は症例区分 2,3

症例区分 2,3(当該施設における初回治療例)に占める治療前ステージ集計の対象数と術後病理学的ステージ集計の対象数の割合がそれぞれ年々少しずつ小さくなってきている。前者は、集計対象とならない癌腫以外の悪性腫瘍が正しく登録されるようになった結果、後者は術前治療を行なう症例の増加の可能性が考えられる。

表 4-1-1 に、UICC TNM 分類治療前ステージ別登録数の割合を登録年別に示した。I 期の割合が最も大きく 63.4%を占め、次いでIV期 13.6%であった。2012 年には TNM 分類第 7 版が適用された結果が反映され、II 期と III 期の増加、IV期の減少が認められたが、2013 年はそれがさらに顕著になり、IV期と II 期の差が小さくなってきている。

表 4-1-2 に、UICC TNM 分類 術後病理学的ステージ別登録数の割合を登録年別に示した。治療前ステージと同様に、2012 年には II 期と III 期の増加、IV期の減少が認められたが、2013 年はそれとほぼ同様の結果であった。

表 4-1-3 に、2013 年の UICC TNM 分類治療前ステージ 施設別の病期の割合の分布を、参考図として施設毎の I 期とIV期の割合の分布図を示した。2013 年には、I 期とIV期ともに 0%が 1 施設あり、この施設では病期がすべて不明であった。IV期のばらつきと比べて I 期のばらつきが大きく、全体として楕円形の分布を示しているが、I 期とIV期の中央値付近に分布する施設が多い。

表 4-1-1 UICC TNM 分類 治療前ステージ別登録数の割合(参照付表 7-1-1)

	0 期	I 期	II 期	III 期	IV 期	不明	空欄	合計
2009	0.1	63.7	7.9	7.8	15.9	4.6	0.0	54,229
2010	0.1	64.8	7.8	6.9	16.2	4.2	0.0	58,443
2011	0.1	64.8	7.9	6.5	16.7	4.1	0.0	60,089
2012	0.1	61.9	11.2	8.1	14.2	4.6	0.0	62,701
2013	0.0	63.4	10.9	7.7	13.6	4.4	0.0	64,905

表 4-1-2 UICC TNM 分類 術後病理学的ステージ別登録数の割合(参照付表 7-1-2)

	0 期	I 期	II 期	III 期	IV 期	適用外等/術前治療後	不明	空欄	合計
2009	0.1	73.4	8.7	7.5	7.8	2.1	0.4	0.1	43,898
2010	0.0	74.6	8.2	6.9	7.9	2.1	0.3	0.0	47,251
2011	0.0	74.9	7.8	6.7	8.1	2.2	0.3	0.0	48,242
2012	0.0	72.5	9.8	10.5	4.6	2.2	0.3	0.0	50,388
2013	0.0	73.5	9.7	10.0	4.3	2.2	0.4	0.0	52,365

表 4-1-3 UICC TNM 分類治療前ステージ 施設別の病期の割合の分布

	中央値	最小値	25%値	(四分位範囲)	75%値	最大値
I 期	60.8	0.0	53.7	13.9	67.6	83.6
II 期	11.0	0.0	8.8	5.8	14.6	29.4
III 期	7.9	0.0	5.6	5.3	10.9	21.1
IV 期	14.3	0.0	10.6	7.4	18.0	36.8



表 4-1-4 に、2012 年の UICC TNM 分類治療前ステージ別にみた治療方法の割合を、図 4-1 に UICC TNM 分類治療前ステージ別、登録年別にみた治療方法の割合を示した。

5 年間で、I 期の手術のみの減少、内視鏡のみの増加傾向が認められた。II 期では、減少傾向であった手術のみの割合が再び大きくなった。III 期では、手術のみの減少と、薬物療法の増加傾向が継続している。II 期と III 期の治療方法の割合の変化にも、TNM 分類第 7 版の適用が反映されていると考えられる。IV 期において、手術の減少、薬物療法、治療なしの増加傾向が継続している。

病期別の主たる治療方法について、I 期では内視鏡のみの治療が 51%、ついで手術のみが 35%でその差が年々拡大している。II 期では、手術のみ 47%、切除と薬物療法の組合せ 44%でほぼ同程度行われている。III 期では、切除と薬物療法の組合せが 54%で、ついで手術のみが 31%であった。

表 4-1-4 UICC TNM 分類治療前ステージ別にみた治療方法の割合 (参照付表 7-1-3)

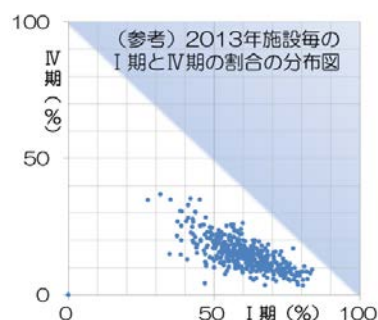
治療前ステージ 全体 (64,905)	0期	I期	II期	III期	IV期	不明	空欄
	10 (100%)	41,123 (100%)	7,083 (100%)	5,005 (100%)	8,836 (100%)	2,845 (100%)	3 (100%)
手術のみ	10.0	34.7	46.9	31.0	6.1	13.9	33.3
内視鏡のみ	80.0	50.9	0.7	0.9	1.7	51.0	33.3
手術+内視鏡	0.0	3.5	0.1	0.1	0.0	0.9	0.0
放射線のみ	0.0	0.0	0.1	0.2	0.9	0.2	0.0
薬物療法のみ	0.0	0.5	2.0	7.2	51.7	3.8	0.0
放射線+薬物	0.0	0.0	0.1	0.1	1.9	0.1	0.0
薬物+その他	0.0	0.0	0.0	0.2	0.9	0.0	0.0
手術/内視鏡+放射線	0.0	0.1	0.1	0.0	0.1	0.0	0.0
手術/内視鏡+薬物	0.0	4.9	44.2	54.1	15.4	5.6	33.3
手術/内視鏡+その他	0.0	0.3	0.3	0.3	0.2	0.5	0.0
手術/内視鏡+放射線+薬物	0.0	0.0	0.2	0.3	0.3	0.1	0.0
他の組み合わせ	0.0	0.2	0.4	1.0	1.7	0.8	0.0
治療なし	10.0	4.7	4.9	4.6	19.0	23.2	0.0



図 4-1 UICC TNM 分類治療前ステージ別、登録年別にみた治療方法の割合 (参照付表 7-1-3)

2. 大腸

	全登録数 施設数		症例区分 8 を除く	症例区分 2,3	治療前ステージ集計 対象数*1 %*2 施設数			術後病理学的ステージ集計 対象数*1 %*2 施設数		
2009	65,724	370	64,263	58,037	57,301	98.7	370	51,988	89.6	369
2010	73,274	387	71,662	64,510	63,636	98.6	387	57,593	89.3	387
2011	78,487	395	76,499	68,497	67,542	98.6	395	60,822	88.8	395
2012	84,136	397	81,885	73,274	72,268	98.6	397	65,215	89.0	397
2013	91,530	409	88,946	79,493	78,323	98.5	409	70,683	88.9	408

*1 治療前ステージ、術後病理学的ステージ集計対象数の定義は、45 ページを参照

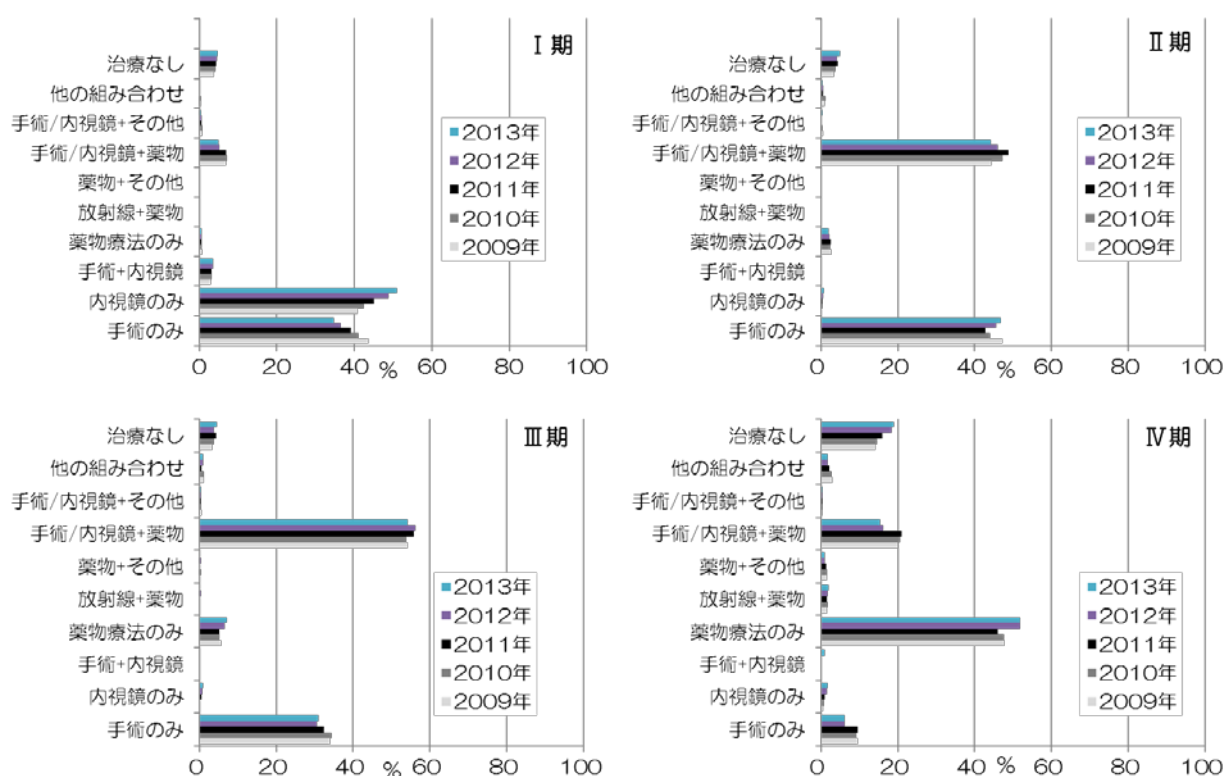
*2 分母は症例区分 2,3

表 4-2-1 に、UICC TNM 分類 治療前ステージ別登録数の割合を登録年別に示した。5 年間で、不明の割合の増加傾向はとまり、2012 年と比べて横ばいであった。0 期が増加傾向で、I 期からIV期は減少傾向であった。

表 4-2-2 に、UICC TNM 分類 術後病理学的ステージ別登録数の割合を示した。5 年間で、0 期と術前治療後の割合の増加傾向が認められた。I 期からIV期の減少分が、0 期と術前治療後の増加分と考えられる。

表 4-2-3 に、2013 年の UICC TNM 分類治療前ステージ 施設別の病期の割合の分布を、参考図として施設毎の I 期とIV期の割合の分布図を示した。2013 年には、I 期とIV期ともに 0%が 1 施設あり、この施設では病期がすべて不明であった。I 期のばらつきが大きく、IV 期のばらつきは小さいため、x 軸方向に長い楕円形の

分布を示す。I 期とIV期の中央値付近への集中は胃と比べて明らかではない。

表 4-2-1 UICC TNM 分類 治療前ステージ別登録数の割合(参照付表 7-2-1)

	0 期	I 期	II 期	III 期	IV 期	不明	空欄	合計
2009	13.6	22.4	17.3	19.3	13.9	13.6	0.0	57,301
2010	13.6	21.8	17.4	18.7	14.0	14.5	0.0	63,636
2011	13.7	21.4	17.0	18.6	14.0	15.3	0.0	67,542
2012	13.7	21.1	16.4	18.4	13.7	16.7	0.0	72,268
2013	14.7	20.8	15.9	18.5	13.3	16.8	0.0	78,323

表 4-2-2 UICC TNM 分類 術後病理学的ステージ別登録数の割合(参照付表 7-2-2)

	0 期	I 期	II 期	III 期	IV 期	適用外等/術前治療後	不明	空欄	合計
2009	24.4	20.7	22.1	21.1	10.0	1.4	0.3	0.0	51,988
2010	25.6	20.7	21.8	20.3	9.7	1.6	0.3	0.0	57,593
2011	26.8	20.4	21.5	20.0	9.3	1.8	0.3	0.0	60,822
2012	27.8	20.5	20.9	19.4	9.0	2.0	0.3	0.0	65,215
2013	29.5	20.1	20.0	19.1	8.6	2.2	0.3	0.0	70,683

表 4-2-3 UICC TNM 分類治療前ステージ 施設別の病期の割合の分布

	中央値	最小値	25%値	(四分位範囲)	75%値	最大値
I 期	32.6	0.0	26.0		41.7	84.9
II 期	15.8	0.0	11.8		20.2	38.0
III 期	18.3	0.0	14.5		23.3	50.9
IV 期	13.5	0.0	11.1		16.2	34.4



表4-2-4に、2013年のUICC TNM分類 治療前ステージ別にみた治療方法の割合を、図4-2にUICC TNM分類 治療前ステージ別、登録年別にみた治療方法の割合を示した。

I期の手術のみの減少、内視鏡のみと切除と薬物療法の組合せの増加傾向がとまり、2012年とほぼ同じであった。II期では、切除と薬物療法の組合せが減少し、手術のみが再び増加した。III期は、2012年とほぼ同じであった。IV期において、手術のみの減少は続き、治療なしの増加傾向は止まっている。

病期別の治療方法については、I期からII期は手術のみが主たる治療方法であり、I期では64%、II期では66%を占めた。III期では手術のみ(48%)と切除と薬物療法の組合せ(44%)がほぼ同程度行われていた。IV期の主たる治療方法は、切除と薬物療法の組合せで45%を占め、ついで手術のみも21%行われていた。

表 4-2-4 UICC TNM 分類治療前ステージ別にみた治療方法の割合(参照付表 7-2-3)

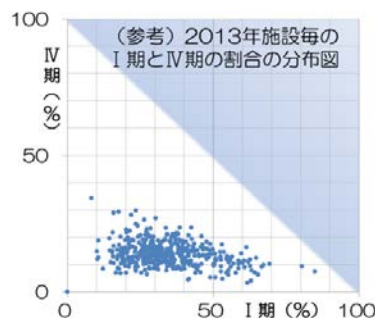
治療前ステージ 全体(78,323)	0期	I期	II期	III期	IV期	不明	空欄
	11,499 (100%)	16,275 (100%)	12,414 (100%)	14,493 (100%)	10,447 (100%)	13,187 (100%)	8 (100%)
手術のみ	8.6	63.9	65.8	47.8	21.0	12.7	25.0
内視鏡のみ	86.6	14.0	0.5	0.3	1.2	74.6	37.5
手術+内視鏡	2.8	5.1	0.9	0.7	0.4	3.8	0.0
放射線のみ	0.0	0.1	0.1	0.2	0.7	0.1	0.0
薬物療法のみ	0.0	0.4	0.3	0.5	15.6	0.3	12.5
放射線+薬物	0.0	0.1	0.3	0.3	0.9	0.1	0.0
薬物+その他	0.0	0.0	0.0	0.1	0.7	0.0	0.0
手術/内視鏡+放射線	0.0	0.1	0.3	0.3	0.4	0.1	0.0
手術/内視鏡+薬物	0.5	12.0	27.3	44.4	45.1	4.3	12.5
手術/内視鏡+その他	0.4	0.3	0.4	0.3	0.6	0.5	0.0
手術/内視鏡+放射線+薬物	0.0	0.3	1.9	3.1	1.6	0.1	0.0
他の組み合わせ	0.1	0.2	0.5	0.6	2.2	0.1	0.0
治療なし	0.9	3.5	1.9	1.4	9.8	3.3	12.5



図 4-2 UICC TNM 分類治療前ステージ別、年別にみた治療方法の割合(参照付表 7-2-3)

3. 肝臓

	全登録数 施設数		症例区分 8 を除く	症例区分 2,3	治療前・取扱い規約ステージ 集計対象数*1 %*2 施設数			術後病理学的ステージ集計 対象数*1 %*2 施設数		
2009	22,970	370	21,992	17,902	17,836	99.6	370	4,757	26.6	346
2010	24,397	387	23,368	18,909	18,831	99.6	387	5,092	26.9	359
2011	24,712	395	23,641	19,033	18,963	99.6	395	5,388	28.3	366
2012	24,146	397	23,000	18,542	18,470	99.6	397	5,453	29.4	373
2013	24,660	409	23,361	18,576	18,484	99.5	408	5,494	29.6	381

*1 治療前ステージ、術後病理学的ステージ集計対象数の定義は、45 ページを参照

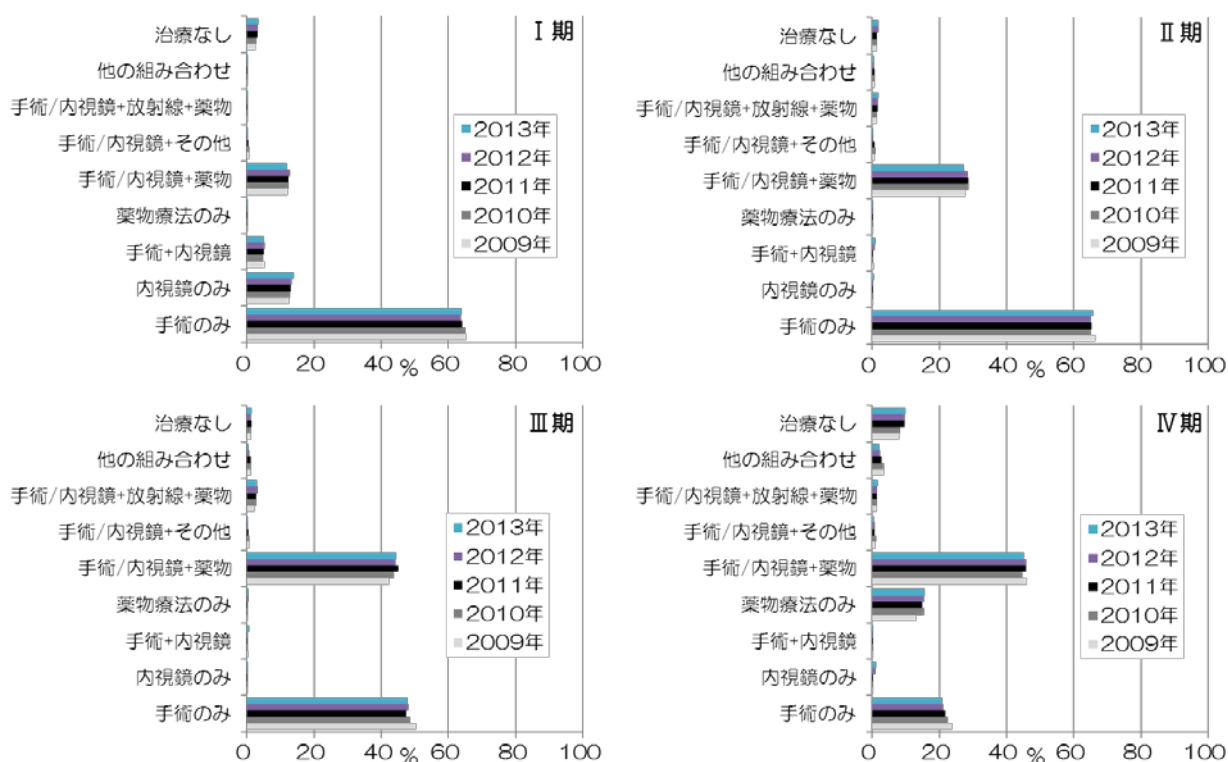
*2 分母は症例区分 2,3

集計対象数について、術後病理学的ステージの集計対象数及び対象のある施設数の増加が認められ、切除治療が増えていると考えられる。

表 4-3-1 に、UICC TNM 分類 治療前ステージ別登録数の割合を登録年別に示した。2013 年も、TNM 分類第 7 版の適用の影響と考えられる、Ⅲ期の減少、Ⅳ期の増加が認められた。表 4-3-2 に、取扱い規約ステージ別登録数の割合を登録年別に示した。この病期分類には 5 年間で大きな変動は見られなかった。

表 4-3-3 に、UICC TNM 分類 術後病理学的ステージ別登録数の割合を示した。治療前ステージと同様に、

Ⅲ期の減少とⅣ期の増加が認められた。

表 4-3-4 に、2013 年の UICC TNM 分類治療前ステージ 施設別の病期の割合の分布を、参考図として施設毎のⅠ期とⅣ期の割合の分布図を示した。2013 年には、Ⅰ期とⅣ期ともに 0% が 4 施設、Ⅰ期 0% が 23 施設、Ⅳ期 0% が 2 施設あった。Ⅰ期、Ⅳ期ともに同程度のばらつきを示し、大きな円形の分布である。

表 4-3-1 UICC TNM 分類治療前 ステージ別登録数の割合(参照付表 7-3-1①)

	Ⅰ期	Ⅱ期	Ⅲ期	Ⅳ期	不明	空欄	合計
2009	41.0	27.2	20.8	8.0	3.0	0.0	17,836
2010	42.0	26.3	20.6	8.6	2.5	0.0	18,831
2011	42.3	25.7	20.4	8.8	2.9	0.0	18,963
2012	42.2	25.5	15.1	12.7	2.7	1.9	18,470
2013	43.2	24.7	14.2	13.4	3.5	1.0	18,484

表 4-3-2 取扱い規約分類ステージ別登録数の割合(参照付表 7-3-1②)

	Ⅰ期	Ⅱ期	Ⅲ期	Ⅳ期	不明	空欄	合計
2009	21.7	34.3	21.7	18.7	3.2	0.5	17,836
2010	21.0	34.1	21.9	18.8	3.2	1.1	18,831
2011	20.6	34.5	21.9	19.4	2.9	0.7	18,963
2012	20.0	33.8	22.0	19.7	2.9	1.5	18,470
2013	19.5	34.5	21.0	19.7	3.8	1.5	18,484

表 4-3-3 UICC TNM 分類 術後病理学的ステージ別登録数の割合(参照付表 7-3-2)

	Ⅰ期	Ⅱ期	Ⅲ期	Ⅳ期	適用外等/術前治療後	不明	空欄	合計	
2009		39.7	29.2	18.9	2.0	8.9	1.2	0.1	4,757
2010		41.1	30.0	17.0	2.0	9.0	0.8	0.1	5,092
2011		41.7	30.5	16.1	1.5	9.0	1.0	0.2	5,388
2012		42.3	30.1	11.8	5.4	8.3	0.4	1.7	5,453
2013		43.5	31.3	10.3	5.8	7.7	0.6	0.8	5,494

表 4-3-4 取扱い規約分類ステージ 施設別の病期の割合の分布

	中央値	最小値	25%値	(四分位範囲)	75%値	最大値
Ⅰ期	18.2	0.0	12.1	11.9	24.0	60.0
Ⅱ期	32.5	0.0	25.0	14.7	39.7	57.1
Ⅲ期	20.0	0.0	15.0	11.3	26.3	66.7
Ⅳ期	20.3	0.0	14.7	12.8	27.5	71.4



表4-3-5に、2012年の取扱い規約分類ステージ別にみた治療方法の割合を、図4-3に登録年別にみた治療方法の割合を示した。

5年間で、全体として、TAE、PEIT、RFA等を含むその他の治療の組合せによる割合が年々減少し、薬物とその他の治療の組合せの割合が増加してきている。Ⅱ期では手術のみの割合も増加している。

病期別の治療方法については、Ⅰ期ではその他の組合せの治療の割合が依然として最も大きく(44%)、薬物+その他の治療24%、手術のみ22%と続く。Ⅱ期では手術のみが35%で最も大きく、薬物+その他の治療31%と大きく2つに分散していた。Ⅲ期では、薬物+その他の治療の割合が最も大きく(41%)、ついで手術のみ22%であった。Ⅳ期では薬物療法のみと治療なしの割合がそれぞれ25%前後で約半数を占め、残りはこれら以外の治療方法に分散しているが、その他の治療の組合せが減少し、治療なしが増加している。

表 4-3-5 肝癌の取扱い規約分類ステージ別にみた治療方法の割合(参照付表 7-3-3)

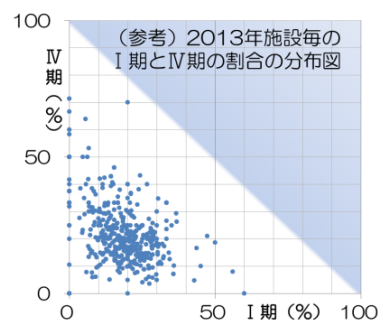
治療前ステージ 全体(18,484)	I期	Ⅱ期	Ⅲ期	Ⅳ期	不明	空欄
	3,605 (100%)	6,385 (100%)	3,875 (100%)	3,642 (100%)	698 (100%)	278 (100%)
手術のみ	21.8	35.4	22.0	6.6	26.7	20.9
内視鏡のみ	0.1	0.2	0.7	2.3	2.4	4.3
手術+内視鏡	0.1	0.1	0.2	0.1	0.3	0.7
放射線のみ	1.2	1.3	0.9	3.0	0.3	3.6
薬物療法のみ	1.1	2.1	6.1	25.4	9.0	21.6
放射線+薬物	0.1	0.1	0.4	3.4	0.1	4.3
薬物+その他	23.6	30.5	40.8	15.6	7.2	3.2
手術/内視鏡+放射線	0.1	0.0	0.1	0.3	0.4	0.4
手術/内視鏡+薬物	0.7	1.8	3.2	4.4	6.2	13.3
手術/内視鏡+その他	0.8	1.6	2.3	1.4	1.4	2.5
手術/内視鏡+放射線+薬物	0.0	0.0	0.1	0.3	0.6	0.4
他の組み合わせ	43.7	20.2	13.2	11.7	10.3	6.8
治療なし	6.9	6.7	10.1	25.5	35.1	18.0



図 4-3 肝癌の取扱い規約分類ステージ別、年別にみた治療方法の割合(参照付表 7-3-3)

4. 肺

	全登録数 施設数		症例区分 8 を除く	症例区分 2,3	治療前・取扱い規約ステージ 集計対象数*1 %*2 施設数			術後病理学的ステージ集計 対象数*1 %*2 施設数		
2009	55,344	370	53,687	45,702	45,534	99.6	370	19,476	42.6	343
2010	63,081	387	61,083	51,913	51,693	99.6	387	21,842	42.1	361
2011	66,168	395	63,880	53,886	53,658	99.6	395	23,671	43.9	363
2012	69,192	397	66,756	56,229	55,993	99.6	397	25,158	44.7	366
2013	73,017	409	70,218	58,784	58,511	99.5	409	26,546	45.2	377

*1 治療前ステージ、術後病理学的ステージ集計対象数の定義は、45 ページを参照

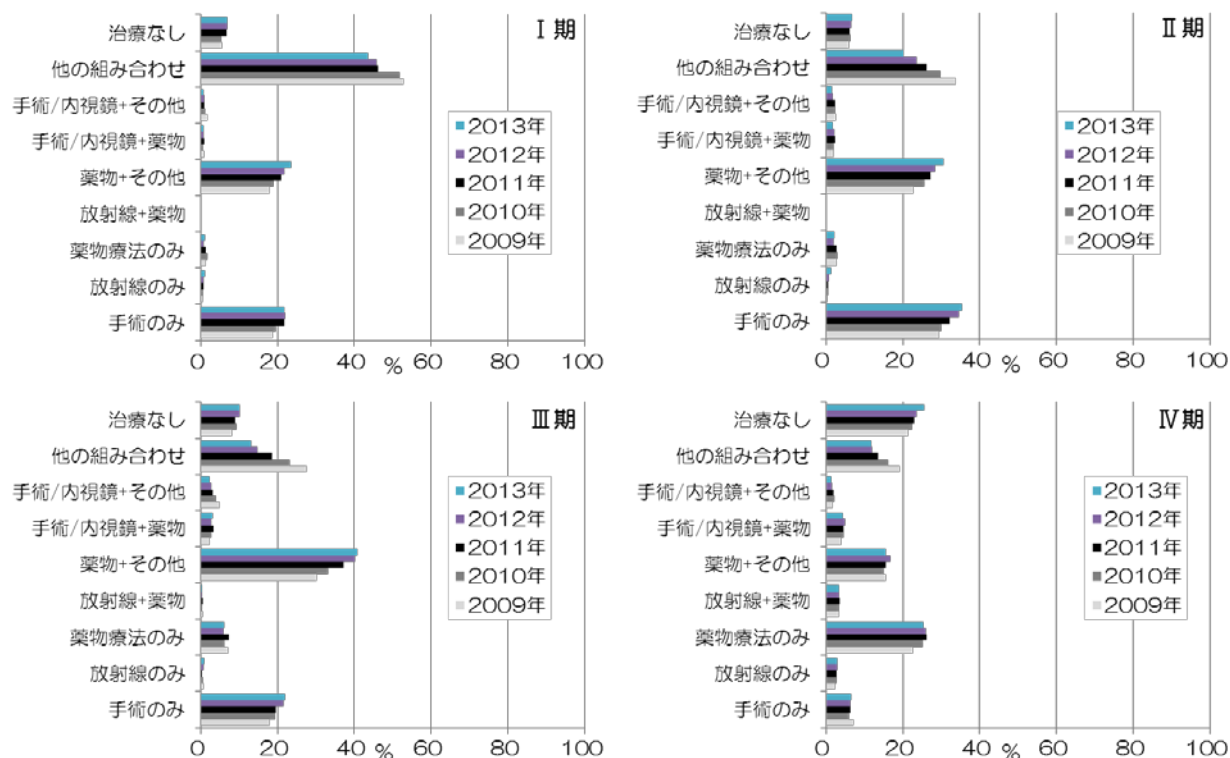
*2 分母は症例区分 2,3

集計対象数について、術後病理学的ステージの集計対象数及び対象のある施設数の増加が認められ、切除治療が増えていると考えられる。

表 4-4-1 に、UICC TNM 分類 治療前ステージ別登録数の割合を登録年別に示した。2012 年には TNM 分類第 7 版が適用された結果が反映され、II 期と IV 期の増加、III 期の減少が認められたが、2013 年はそれとほぼ同様の結果であった。I 期の割合が 40% で最も大きく、IV 期の割合が 32.4% で 2 番目に高いのはこれまでと同様であった。

表 4-4-2 に、UICC TNM 分類 術後病理学的ステージ別登録数の割合を示した。治療前ステージと同様に、2012 年には II 期と IV 期の増加、III 期の減少が認められたが、2013 年はそれとほぼ同様の結果であった。

表 4-4-3 に、2013 年の UICC TNM 分類治療前ステージ 施設別の病期の割合の分布を、参考図として施設毎の I 期と IV 期の割合の分布図を示した。2013 年には、I 期と IV 期ともに 0% が 1 施設あり、病期はすべて不明であった。I 期 0% が 8 施設、IV 期 0% が 2 施設あった。I 期と IV 期の割合のばらつきは大きく、大きな楕円形の分布をしているが、肝臓と比べると中央値付近への集中も認められる。

表 4-4-1 UICC TNM 分類治療前ステージ別登録数の割合(参照付表 7-4-1)

	0 期	I 期	II 期	III 期	IV 期	不明	空欄	合計
2009	0.1	37.9	6.2	22.3	29.7	3.7	0.1	45,534
2010	0.1	38.4	6.2	21.4	30.5	3.5	0.1	51,693
2011	0.1	39.5	6.2	20.5	30.0	3.5	0.1	53,658
2012	0.1	38.9	7.9	16.6	32.6	3.8	0.1	55,993
2013	0.1	40.0	8.0	15.6	32.4	3.9	0.1	58,511

表 4-4-2 UICC TNM 分類術後病理学的ステージ別登録数の割合(参照付表 7-4-2)

	0 期	I 期	II 期	III 期	IV 期	適用外等/術前治療後	不明	空欄	合計
2009	0.2	71.5	10.1	13.7	1.7	2.2	0.4	0.2	19,476
2010	0.3	73.1	9.7	12.9	1.7	2.0	0.3	0.1	21,842
2011	0.5	72.6	10.0	12.4	1.9	2.1	0.3	0.1	23,671
2012	0.6	70.1	13.7	10.6	2.5	2.3	0.2	0.1	25,158
2013	0.8	70.7	13.5	10.4	2.3	2.1	0.2	0.1	26,546

表 4-4-3 UICC TNM 分類治療前ステージ 施設別の病期の割合の分布

	中央値	最小値	25%値	(四分位範囲)	75%値	最大値
I 期	37.0	0.0	27.4	18.6	46.0	100.0
II 期	7.5	0.0	5.4	4.0	9.4	22.0
III 期	15.5	0.0	12.6	6.2	18.8	42.1
IV 期	35.1	0.0	27.5	15.4	42.9	100.0



表4-4-4に、2012年のUICC TNM分類 治療前ステージ別にみた治療方法の割合を、図4-4にUICC TNM分類 治療前ステージ別、登録年別にみた治療方法の割合を示した。

主たる治療方法について、5年間でⅡ期の手術のみの増加、Ⅲ期の薬物療法のみ減少と放射線+薬物の増加、Ⅳ期の治療なしの増加が認められた。

病期別の主たる治療方法について、Ⅰ期は手術のみで64%を占め、ついで切除+薬物療法の組合せが19%であった。Ⅱ期は、手術のみ(37%)と切除+薬物療法の組合せ(27%)が主たる治療法であった。Ⅲ期では放射線+薬物療法の組合せが31%で主たる治療方法で、ついで薬物療法のみが25%であった。Ⅳ期の主たる治療方法は薬物療法のみで43%を占め、ついで治療なしの19%であった。

表 4-4-4 UICC TNM 分類治療前ステージ別にみた治療方法の割合(参照付表 7-4-3)

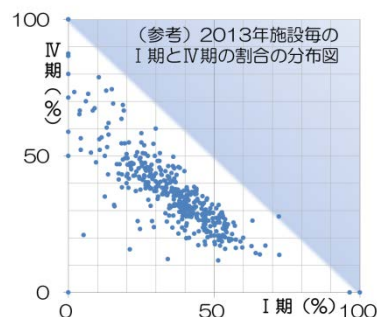
治療前ステージ	0期	I期	II期	III期	IV期	不明	空欄
全体(58,511)	54 (100%)	23,380 (100%)	4,674 (100%)	9,134 (100%)	18,969 (100%)	2,257 (100%)	43 (100%)
手術のみ	72.2	64.4	37.1	8.3	1.1	52.7	25.6
内視鏡のみ	1.9	0.0	0.1	0.2	0.1	0.5	9.3
手術+内視鏡	0.0	0.1	0.0	0.0	0.0	0.1	0.0
放射線のみ	7.4	8.6	9.2	10.0	9.7	3.8	14.0
薬物療法のみ	3.7	1.0	5.1	25.0	43.3	3.4	0.0
放射線+薬物	1.9	0.6	7.5	30.6	17.2	1.6	18.6
薬物+その他	0.0	0.0	0.1	0.1	2.9	0.1	0.0
手術/内視鏡+放射線	0.0	0.3	1.1	0.6	0.6	0.4	7.0
手術/内視鏡+薬物	1.9	18.8	26.9	8.4	1.4	10.3	2.3
手術/内視鏡+その他	0.0	0.5	0.3	0.1	0.1	0.2	2.3
手術/内視鏡+放射線+薬物	0.0	0.4	3.4	3.4	1.2	1.0	4.7
他の組み合わせ	7.4	0.5	0.8	1.1	3.2	1.2	9.3
治療なし	3.7	4.8	8.6	12.3	19.1	24.8	7.0



図 4-4 UICC TNM 分類治療前ステージ別、年別にみた治療方法の割合(参照付表 7-4-3)

5. 乳房

	全登録数 施設数		症例区分 8 を除く	症例区分 2,3	治療前・取扱い規約ステージ 集計対象数*1 %*2 施設数			術後病理学的ステージ集計 対象数*1 %*2 施設数		
2009	47,442	370	46,120	36,597	36,490	99.7	370	33,337	91.1	368
2010	54,540	387	52,846	40,794	40,703	99.8	386	36,957	90.6	386
2011	57,456	395	55,590	42,460	42,353	99.7	394	38,276	90.1	393
2012	60,637	397	58,813	44,163	44,072	99.8	396	39,824	90.2	396
2013	64,916	409	62,650	47,105	46,995	99.8	409	42,242	89.7	409

*1 治療前ステージ、術後病理学的ステージ集計対象数の定義は、45 ページを参照

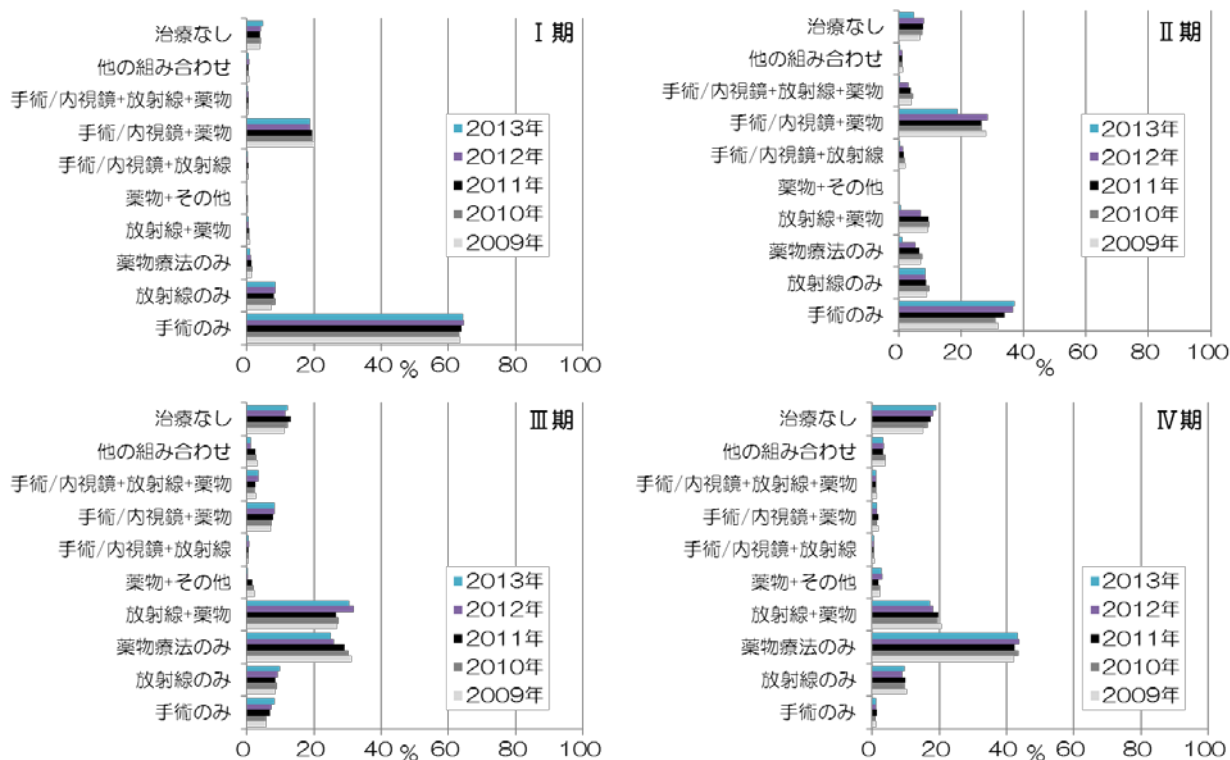
*2 分母は症例区分 2,3

集計対象数について、術後病理学的ステージの集計対象数の割合の減少傾向が認められ、術前治療の増加に伴う術後病理学的ステージ分類対象外の症例の増加と考えられる。

表 4-5-1 に、UICC TNM 分類 治療前ステージ別登録数の割合を登録年別に示した。0 期の割合が増加してきている。I 期の割合が 39% で最も大きく、II 期の割合が 32% で 2 番目に高いのはこれまでと同様であった。

表 4-5-2 に、UICC TNM 分類 術後病理学的ステージ別登録数の割合を示した。0 期の増加傾向、II 期と III 期の減少傾向は継続して認められる。術前治療後の割合も増加している。

表 4-5-1 UICC TNM 分類治療前ステージ別登録数の割合(参照付表 7-5-1)

	0 期	I 期	II 期	III 期	IV 期	不明	空欄	合計
2009	11.9	39.8	34.0	7.4	4.3	2.7	0.0	36,490
2010	13.1	40.6	32.8	7.7	4.2	1.6	0.0	40,703
2011	13.8	39.8	32.5	7.7	4.8	1.5	0.0	42,353
2012	14.0	40.0	31.9	7.6	4.8	1.6	0.0	44,072
2013	14.5	39.4	32.2	7.6	4.9	1.5	0.0	46,995

表 4-5-3 UICC TNM 分類術後病理学的ステージ別登録数の割合(参照付表 7-5-2)

	0 期	I 期	II 期	III 期	IV 期	適用外等/術前治療後	不明	空欄	合計
2009	12.8	39.3	28.6	6.7	0.5	11.8	0.3	0.0	33,337
2010	13.5	39.6	27.4	6.6	0.3	12.2	0.3	0.0	36,957
2011	13.7	38.9	26.8	6.3	0.4	13.6	0.3	0.0	38,276
2012	13.9	40.1	24.9	6.0	0.3	14.4	0.3	0.1	39,824
2013	14.1	39.5	24.9	5.9	0.3	15.0	0.4	0.0	42,242

表 4-5-3 UICC TNM 分類治療前ステージ 施設別の病期の割合の分布

	中央値	最小値	25%値	(四分位範囲)	75%値	最大値	
I 期	52.1	0.0	45.7		11.8	57.5	72.6
II 期	32.6	8.5	27.8		9.8	37.6	100.0
III 期	7.6	0.0	5.3		5.6	10.9	33.3
IV 期	5.4	0.0	3.4		3.7	7.1	50.0



表4-5-4に、2012年のUICC TNM分類 治療前ステージ別にみた治療方法の割合を、図4-5にUICC TNM分類 治療前ステージ別、登録年別にみた治療方法の割合を示した。

I期からIII期で手術のみの割合は年々減少し、IV期の薬物療法のみが年々増加していたが、2012年と比べて横ばいであった。I期とII期の切除+薬物療法の割合が年々増加してきている。

病期別の主たる治療方法について、0期は手術のみで45%を占め、ついで切除+薬物療法の組合せ19%、切除+放射線療法の組合せ18%が続く。I期は、切除+放射線+薬物療法の組合せが41%でもっとも多く、ついで切除+薬物療法の組合せが38%で拮抗していた。II期は、I期と逆転し、切除+薬物療法の組合せが53%でもっとも多く、ついで切除+放射線+薬物療法の組合せが29%であった。III期はII期と似ているが、薬物療法のみも19%みられた。IV期は薬物療法のみで62%を占め、IV期でも治療なしは6%に留まった。

表 4-5-4 UICC TNM 分類治療前ステージ別にみた治療方法の割合(参照付表 7-5-3)

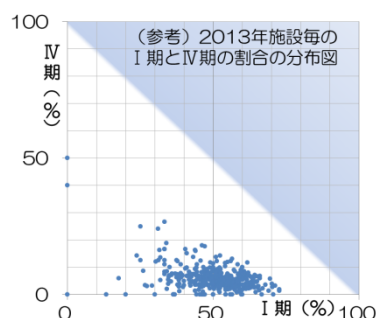
治療前ステージ 全体(46,995)	0期	I期	II期	III期	IV期	不明	空欄
	6,797 (100%)	18,491 (100%)	15,118 (100%)	3,576 (100%)	2,305 (100%)	706 (100%)	2 (100%)
手術のみ	45.4	12.5	10.0	6.2	1.1	25.1	50.0
内視鏡のみ	0.0	0.0	0.0	0.0	0.0	0.0	0.0
手術+内視鏡	0.0	0.0	0.0	0.0	0.0	0.1	0.0
放射線のみ	0.2	0.1	0.1	0.3	2.0	0.4	0.0
薬物療法のみ	1.0	2.1	5.3	18.6	61.7	10.5	0.0
放射線+薬物	0.2	0.1	0.1	1.1	11.8	1.1	0.0
薬物+その他	0.0	0.0	0.0	0.1	1.0	0.0	0.0
手術/内視鏡+放射線	18.4	5.0	1.8	0.8	0.1	10.6	0.0
手術/内視鏡+薬物	19.1	38.1	52.6	40.7	10.8	24.7	0.0
手術/内視鏡+その他	0.2	0.1	0.0	0.0	0.0	0.1	0.0
手術/内視鏡+放射線+薬物	13.7	40.9	28.9	30.4	4.6	18.6	0.0
他の組み合わせ	0.3	0.5	0.2	0.4	0.7	0.4	0.0
治療なし	1.6	0.7	1.0	1.7	6.1	8.4	50.0



図 4-5 UICC TNM 分類治療前ステージ別、年別にみた治療方法の割合(参照付表 7-5-3)

6. 小児がん(20歳未満)、国際小児がん分類 2013年(症例区分8を除く)

登録年	全登録数	症例区分8を除く	症例区分2,3
2009	2,826	2,713	2,113
2010	3,222	3,082	2,274
2011	3,286	3,107	2,326
2012	3,530	3,329	2,414
2013	3,547	3,340	2,455

小児のがんの分類は、成人のがんと違って、原発部位ではなく、組織形態に基づくべきであると言われている。成人のがんは、国際疾病分類 腫瘍学(International Classification of Diseases, Oncology:ICD-O) に基づいて分類されるため、これに対応する小児のがんの分類 国際小児がん分類(International Classification of Childhood Cancer:ICCC) が、国際的に利用されている。これらの分類の最新版は、ICD-O 第3版 (ICD-O-3)に対応した、2005年に公表されたICCC第3版(ICCC-3)である(表4-6-1)。本集計では、脳腫瘍に限って、良性・良悪性不詳の腫瘍を含めている。昨年初めて小児がんの分類に適したICCC-3に基づく集計を行うにあたり、2009年から2011年までの3年間を1つの集計単位としたが、本年から基本集計の一つとし、単年ごとの集計とする。

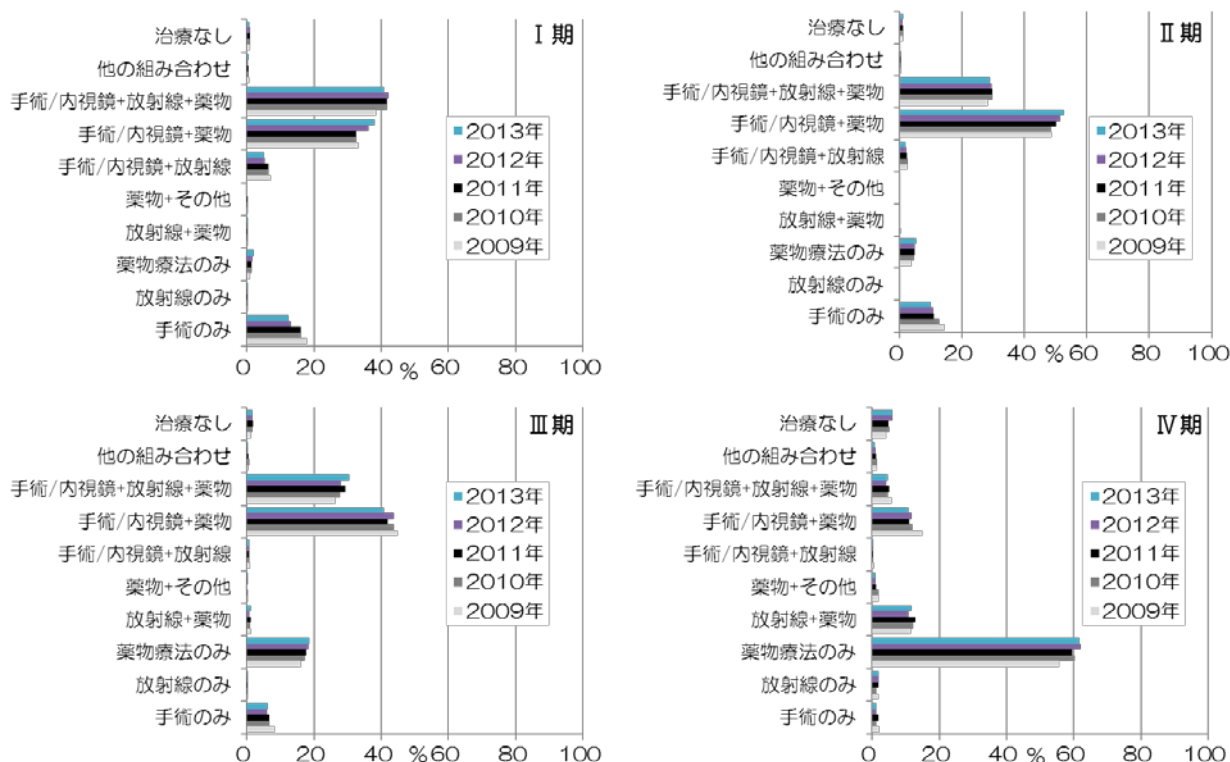
2013年の20歳未満の患者の登録数は3,547例で、症例区分8を除いた集計登録数の全登録数に占める割合は94.2%、初回治療が行われた症例区分2,3の全登録数に占める割合は69.2%であった。

20歳未満のICCC-3主分類別集計登録数を付表7-6-1~3に都道府県別、総数及び性別、付表7-6-4~6に診断時住所別、総数及び性別に示した。

表4-6-1 国際小児がん分類、第3版 主分類

略標記	診断群	内容
I 白血病	白血病、 骨髄増殖性疾患、 骨髄異形成疾患	リンパ性白血病、急性骨髄性白血病、慢性骨髄増殖性疾患、 骨髄異形成疾患及びその他の骨髄増殖性疾患、 分類されない及びその他の白血病
II リンパ腫	リンパ腫、 細網細胞腫瘍	ホジキンリンパ腫、非ホジキンリンパ腫、バーキットリンパ腫、 その他のリンパ細網性新生物、分類されないリンパ腫
III 脳腫瘍※	中枢神経・ その他の脳・脊髄腫瘍 (胚細胞腫瘍を除く)	上衣腫及び脈絡叢腫瘍、星細胞腫、脳・脊髄胎生腫瘍、その他の神経膠腫、その他の特殊な脳・脊髄新生物、 分類されない脳・脊髄新生物
IV 神経芽腫	神経芽腫・その他の 末梢神経細胞腫瘍	神経芽腫及び神経節神経芽腫、その他の末梢神経細胞腫瘍
V 網膜芽腫	網膜芽腫	網膜芽腫
VI 腎腫瘍	腎腫瘍	腎芽腫及びその他の非上皮性腎腫瘍、腎癌
VII 肝腫瘍	肝腫瘍	肝芽腫、肝癌、分類されない悪性肝腫瘍
VIII 骨腫瘍	悪性骨腫瘍	骨肉腫、軟骨肉腫、ユーイング腫瘍及び関連骨腫瘍、 その他の特殊な悪性骨腫瘍、分類されない悪性骨腫瘍
IX 軟部腫瘍	軟部組織・その他の 骨外性肉腫	横紋筋肉腫、線維肉腫・末梢神経鞘腫瘍及びその他の線維性新生物、カポジ肉腫、その他の特殊な軟部組織肉腫、 分類されない軟部組織肉腫
X 胚細胞腫瘍	胚細胞腫瘍、 トロホブラスト性腫瘍、 性腺新生物	脳脊髄胚細胞腫瘍、悪性頭蓋外・性腺外胚細胞腫瘍、悪性性腺胚細胞腫瘍、性腺癌、その他及び分類されない悪性性腺腫瘍
XI その他の癌	その他の悪性上皮性新 生物、悪性黒色腫	副腎皮質癌、甲状腺癌、上咽頭癌、悪性黒色腫、皮膚癌、 その他及び分類されない癌
XII その他	その他・分類不能の 悪性新生物	その他の特殊な悪性腫瘍、その他の分類されない悪性腫瘍

Steliarova-Foucher E, et al. International Classification of Childhood Cancer, third edition. Cancer. 2005;103(7):1457-67.

※ 良性・良悪性不詳を含む

地域がん登録に基づく統計である全国がん基準モニタリング集計 2011 年罹患数報告によると、20 歳未満の小児のがんの推計罹患数(上皮内癌を含む、脳腫瘍は悪性のみ含む)は 2,821 例であった。

表 4-6-2 に、20 歳未満の小児がんの集計登録数を、ICCC-3 主分類別、性別、年齢階級別に示した。がん診療連携拠点病院で診療を受けた 20 歳未満の小児がん患者のうち、約 3 分の 1 が 15-19 歳であった。ICCC-3 主分類別には、最も多く登録されていた腫瘍は白血病で、脳腫瘍、軟部腫瘍、リンパ腫、胚細胞腫瘍の順であった。

表 4-6-2 ICCC-3 主分類別登録数、割合:性別、年齢階級別

	0-14		0-19		0	1-4	5-9	10-14	15-19
総数	2,260	100%	3,340	100%	201	712	603	744	1,080
白血病	690	30.5	926	27.7	41	276	209	164	236
リンパ腫	166	7.4	260	7.8	--	30	52	78	94
脳腫瘍	548	24.3	772	23.1	30	136	187	195	224
神経芽腫	137	6.1	145	4.3	27	86	19	--	--
網膜芽腫	89	3.9	90	2.7	37	47	--	0	--
腎腫瘍	45	2.0	57	1.7	--	25	--	--	12
肝腫瘍	63	2.8	75	2.3	19	31	--	--	12
骨腫瘍	112	5.0	177	5.3	0	--	27	82	65
軟部腫瘍	184	8.1	286	8.6	--	48	54	73	102
胚細胞腫瘍	130	5.8	242	7.3	15	18	23	74	112
その他の癌	67	3.0	271	8.1	--	--	--	51	204
その他	18	0.8	26	0.8	--	--	--	--	--
変換不能	11	0.5	13	0.4	--	--	--	--	--
男児	1,212	100%	1,790	100%	106	371	344	391	578
白血病	389	32.1	542	30.3	19	157	118	95	153
リンパ腫	108	8.9	166	9.3	--	18	30	55	58
脳腫瘍	295	24.3	405	22.6	15	63	103	114	110
神経芽腫	76	6.3	80	4.5	15	43	14	--	--
網膜芽腫	43	3.6	44	2.5	19	20	--	0	--
腎腫瘍	22	1.8	30	1.7	--	13	--	--	--
肝腫瘍	35	2.9	43	2.4	12	15	--	--	--
骨腫瘍	49	4.0	94	5.3	0	0	13	36	45
軟部腫瘍	90	7.4	141	7.9	--	25	35	26	51
胚細胞腫瘍	56	4.6	115	6.4	--	--	--	29	59
その他の癌	31	2.6	105	5.9	--	--	--	20	74
その他	12	1.0	17	1.0	--	--	--	--	--
変換不能	--	0.5	--	0.5	0	--	--	--	--
女児	1,048	100%	1,550	100%	95	341	259	353	502
白血病	301	28.7	384	24.8	22	119	91	69	83
リンパ腫	58	5.5	94	6.1	--	12	22	23	36
脳腫瘍	253	24.1	367	23.7	15	73	84	81	114
神経芽腫	61	5.8	65	4.2	12	43	--	--	--
網膜芽腫	46	4.4	46	3.0	18	27	--	0	0
腎腫瘍	23	2.2	27	1.7	--	12	--	--	--
肝腫瘍	28	2.7	32	2.1	--	16	--	--	--
骨腫瘍	63	6.0	83	5.4	0	--	14	46	20
軟部腫瘍	94	9.0	145	9.4	--	23	19	47	51
胚細胞腫瘍	74	7.1	127	8.2	--	--	14	45	53
その他の癌	36	3.4	166	10.7	--	--	--	31	130
その他	--	0.6	--	0.6	--	--	--	--	--
変換不能	--	0.5	--	0.3	--	--	--	--	0

7. 5 部位以外の UICC TNM 分類治療前ステージ、術後病理学的ステージ、2013 年

2013 年に登録された上位 10 部位の中で、5 大がん及び悪性リンパ腫を除く、前立腺、子宮頸部、膵臓、食道の 4 部位について、UICC TNM 分類治療前ステージ及び術後病理学的ステージを集計した。集計対象は、第 4 章で共通に用いている集計対象条件を満たすデータである。国立がん研究センターが開催した院内がん登録実務中級者研修の修了者の 2008 年から 2012 年の間の在籍が確認できた 304 施設とそれ以外の施設 105 施設別に集計した。

本集計は、ステージ情報の登録が主要 5 部位以外は必須ではない現時点において、主要 5 部位以外のステージ情報がどのくらい登録されているかを知るために行った。また、主要 5 部位以外の部位の UICC TNM 分類ステージに関する教育も行われている院内がん登録実務中級者研修の修了者が在籍する施設で登録されたステージ(中級在籍)と不在の施設で登録されたステージ(中級不在)の分布に違いが認められるかどうか調べた。さらに、結果の解釈のために、UICC TNM 分類の T, N, M 登録情報から UICC TNM 分類治療前及び術後病理学的ステージを算出し、登録されている UICC TNM 分類治療前及び術後病理学的ステージとの一致率を求めた。不明の一致率は、IV 期を除き、T 分類、N 分類、M 分類のいずれかが不明の場合、ステージが不明であるときに一致、空欄は、T 分類、N 分類、M 分類のいずれも空欄の場合、ステージが空欄であるときに一致とした。

【集計結果の解説】

前立腺、子宮頸部、膵臓、食道について、集計対象者の中で UICC TNM 分類治療前又は術後病理学的ステージが空欄の割合は 1% 以下であり、ほとんどの施設においてステージ情報が登録されていることが分かった。中級在籍と比べて、中級不在の施設で登録されたステージの方が UICC TNM 分類治療前ステージの空欄の割合が大きかった。

ステージで登録されたの分布について、ステージごとの割合の順位は中級在籍と中級不在ともに同じであり、割合の大きさの違いはわずかであった。一方、登録ステージと登録 TNM 情報から導かれるステージとの一致率をみると、中級在籍の施設で登録されたステージの一致率が若干高い傾向が認められた。

なお、今回の分析では、院内がん登録実務中級者研修の修了者が在籍する施設で登録されたステージ全体と不在の施設で登録されたステージ全体との比較をしており、ステージの登録の正確性の施設単位の比較ではないことに留意されたい。

前立腺

	全登録数 施設数		症例区分8 を除く	症例区分 2,3	治療前ステージ 集計対象数*1 %*2 施設数			術後病理学的ステージ 集計対象数*1 %*2 施設数		
2013	50,527	409	48,297	38,032	38,022	99.9	402	11,878	31.2	374

*1 治療前ステージ、術後病理学的ステージ集計対象数の定義は、45 ページを参照

*2 分母は症例区分 2,3

表 7-1-1 UICC TNM 分類治療前ステージ別登録数の割合

中級修了者	0 期	I 期	II 期	III 期	IV 期	不明	空欄	合計
不在	0.0	47.1	22.8	11.8	15.5	2.0	0.9	7,994
在籍	0.1	52.9	20.3	9.9	13.7	2.5	0.7	30,028
合計	0.0	51.6	20.8	10.3	14.1	2.4	0.7	38,022

表 7-1-2 UICC TNM 分類術後病理学的ステージ別登録数の割合

中級修了者	I 期	II 期	III 期	IV 期	適用外等/術前治療後	不明	空欄	合計
不在	21.8	44.0	21.2	2.5	9.2	0.9	0.4	2,248
在籍	18.7	47.4	18.2	2.6	10.6	1.9	0.6	9,630
合計	19.3	46.8	18.7	2.6	10.3	1.7	0.6	11,878

表 7-1-3 UICC TNM 分類治療前ステージと登録 TNM 情報から導かれるステージとの一致率

中級修了者	I 期	II 期	III 期	IV 期	不明	空欄	合計
不在	100.0%	94.5%	99.6%	99.8%	98.7%	95.6%	98.6%
在籍	100.0%	96.7%	99.3%	99.9%	97.6%	94.4%	99.1%

表 7-1-4 UICC TNM 分類術後病理学的ステージと登録 TNM 情報から導かれるステージとの一致率

中級修了者	I 期	II 期	III 期	IV 期	適用外等/術前治療後	不明	空欄	合計
不在	99.8%	99.5%	100.0%	100.0%	99.0%	95.2%	70.0%	99.5%
在籍	99.9%	99.9%	99.7%	100.0%	100.0%	95.5%	91.5%	99.7%

【解説】

UICC TNM 分類治療前ステージ集計対象施設は 402 施設で、症例区分 2, 3(当該施設における初回治療例)に占める集計対象者割合は、99.9%であった。

表 7-1-1 に、UICC TNM 分類 治療前ステージ別登録数の割合を示した。集計対象者の約 79%が、院内がん登録実務中級者研修の修了者中級在籍における登録であった。治療前ステージ空欄は、全体で 0.7%で、在籍施設では 0.7%、中級不在でも 0.9%で、ほとんどの施設で治療前ステージは登録されていた。中級在籍、中級不在ともに、I 期、II 期、IV 期、III 期の順に多かった。また中級在籍では、中級不在と比較し、I 期の割合がやや大きく、II、III、IV 期の割合がやや小さかった。ステージ 0 期は定義上存在しないが、中級在籍において 0.1%認められた。

表 7-1-2 に、UICC TNM 分類術後病理学的ステージ別登録数の割合を示した。術後病理学的ステージ集計対象者の約 81%が、中級在籍における登録であった。中級在籍、中級不在ともに、II 期の割合が最も高かった。中級在籍では、中級不在と比較して、I、III 期の割合がやや小さく、II 期の割合がやや大きかった。

表 7-1-3 と 4 に登録されたステージと登録 TNM 情報から導かれるステージとの一致率を示した。T 分類について、亜分類(T2a,b,c)の情報の提供は受けていないため、I 期と II 期のいずれかのステージであれば一致とした。中級不在では中級在籍と比べて、治療前ステージ II 期の不一致が若干多かった。

子宮頸部

2013	全登録数 施設数		症例区分 8 を除く	症例区分 2,3	治療前 集計対象数*1 %*2 施設数			術後病理学的ステージ 集計対象数*1 %*2 施設数		
		24,567	409	23,797	20,679	20,648	99.9	384	16,202	78.4

*1 治療前ステージ、術後病理学的ステージ集計対象数の定義は、45 ページを参照

*2 分母は症例区分 2,3

表 7-2-1 UICC TNM 分類治療前ステージ別登録数の割合

中級修了者	0 期	I 期	II 期	III 期	IV 期	不明	空欄	合計
不在	60.1	15.0	6.7	6.1	5.2	4.2	2.7	3,490
在籍	61.4	14.5	6.1	7.0	5.3	5.1	0.6	17,158
合計	60.1	15.0	6.7	6.1	5.2	5.0	1.0	20,648

表 7-2-2 UICC TNM 分類術後病理学的ステージ別登録数の割合

中級修了者	0 期	I 期	II 期	III 期	IV 期	適用外等/術前治療後	不明	空欄	合計
不在	70.9	18.3	2.1	3.5	0.5	1.8	0.1	2.9	2,793
在籍	72.6	17.5	2.4	3.3	0.5	2.6	0.5	0.7	13,409
合計	72.3	17.6	2.4	3.3	0.5	2.5	0.4	1.0	16,202

表 7-2-3 UICC TNM 分類治療前ステージと登録 TNM 情報から導かれるステージとの一致率

中級修了者	0 期	I 期	II 期	III 期	IV 期	不明	空欄	合計
不在	99.9%	99.6%	97.5%	99.1%	100.0%	100.0%	98.9%	99.6%
在籍	99.8%	99.5%	97.8%	99.8%	99.7%	100.0%	97.2%	99.6%

表 7-2-4 UICC TNM 分類術後病理学的ステージと登録 TNM 情報から導かれるステージとの一致率

中級修了者	0 期	I 期	II 期	III 期	IV 期	適用外等/術前治療後	不明	空欄	合計
不在	99.6%	100.0%	96.6%	100.0%	100.0%	100.0%	100.0%	98.8%	99.6%
在籍	99.9%	99.7%	98.5%	99.5%	100.0%	100.0%	100.0%	88.6%	99.8%

【解説】

UICC TNM 分類治療前ステージ集計対象施設は 384 施設で、症例区分 2,3 に占める集計対象者数の割合は 99.9% であった。

表 7-2-1 に、UICC TNM 分類治療前ステージ別の登録数の割合を示した。集計対象者の約 83% が、中級者研修の修了者中級在籍における登録であった。治療前ステージ空欄は、全体では 1% でほとんどの施設で治療前ステージは登録されていた。しかし、中級在籍では 0.6%、中級不在では 2.7% で、今回集計した 4 部位の中では中級不在での空欄の割合が最も高かった。中級在籍、中級不在ともに、0 期の割合が最も大きく、次いで I 期の割合が大きかった。

表 7-2-2 に、UICC TNM 分類術後病理学的ステージ別登録数の割合を示した。集計対象者数の約 82% が、中級在籍における登録であった。中級在籍では、0 期の割合が中級不在と比べてやや大きかった。また、中級不在では、中級在籍と比較して適用外等/術前治療後の割合がやや小さく、空欄がやや大きかった。

表 7-2-3 と 4 に示した登録されたステージと登録 TNM 情報から導かれるステージとの一致率について、中級不在と中級在籍に著明な違いは認められなかった。術後病理学的ステージ II 期の一致率に中級在籍と中級不在に若干の違いが認められるが、II 期、III 期、IV 期は対象者数が少ないため 1 件の不一致が一致率に大きく反映されることを考慮する必要はある。

膵臓

	全登録数 施設数		症例区分 8 を除く	症例区分 2,3	治療前ステージ 集計対象数*1 %*2 施設数			術後病理学的ステージ 集計対象数*1 %*2 施設数		
	2013									
	21,674	409	20,183	16,784	16,580	98.8	408	5,066	30.2	394

*1 治療前ステージ、術後病理学的ステージ集計対象数の定義は、45 ページを参照

*2 分母は症例区分 2,3

表 7-3-1 UICC TNM 分類治療前ステージ別登録数の割合

中級修了者	0 期	I 期	II 期	III 期	IV 期	不明	空欄	合計
不在	1.0	8.3	22.0	17.2	44.7	4.3	2.6	3,441
在籍	1.1	10.0	26.6	13.6	44.2	4.4	0.1	13,139
合計	1.1	9.6	25.6	14.4	44.3	4.4	0.6	16,580

表 7-3-2 UICC TNM 分類術後病理学的ステージ別登録数の割合

中級修了者	0 期	I 期	II 期	III 期	IV 期	適用外等/術前治療後	不明	空欄	合計
不在	4.2	10.2	57.3	9.8	7.5	7.2	0.6	3.4	964
在籍	6.9	12.5	54.5	6.4	6.8	12.2	0.3	0.5	4,102
合計	6.4	12.0	55.0	7.0	7.0	11.2	0.3	1.0	5,066

表 7-3-3 UICC TNM 分類治療前ステージと登録 TNM 情報から導かれるステージとの一致率

中級修了者	0 期	I 期	II 期	III 期	IV 期	不明	空欄	合計
不在	100.0%	99.7%	98.7%	92.9%	99.2%	100.0%	98.9%	98.1%
在籍	99.3%	99.8%	99.3%	97.5%	99.5%	100.0%	93.8%	99.2%

表 7-3-4 UICC TNM 分類術後病理学的ステージと登録 TNM 情報から導かれるステージとの一致率

中級修了者	0 期	I 期	II 期	III 期	IV 期	適用外等/術前治療後	不明	空欄	合計
不在	97.5%	100.0%	99.8%	88.3%	100.0%	100.0%	100.0%	100.0%	98.7%
在籍	100.0%	99.6%	100.0%	92.0%	98.9%	100.0%	100.0%	100.0%	99.3%

【解説】

UICC TNM 分類治療前ステージ集計対象施設は 408 施設で、症例区分 2,3 に占める集計対象者数の割合は 98.8% であった。

表 7-3-1 に、UICC TNM 分類治療前ステージ別の登録数の割合を示した。集計対象者の約 79%が、中級在籍における登録であった。治療前ステージ空欄は、全体では 0.6%でほとんどの施設で治療前ステージは登録されていた。しかし、中級在籍では 0.1%、中級不在では 2.6%で、今回集計した 4 部位の中では中級不在での空欄の割合が子宮頸部について大きく、中級在籍と中級不在の差が最も大きかった。中級在籍では、中級不在と比較して I 期、II 期の割合がやや大きく、III 期の割合がやや小さかった。

表 7-3-2 に、UICC TNM 分類術後病理学的ステージ別の登録数の割合を示した。集計対象者の約 81%が、中級在籍における登録であった。中級在籍では、中級不在と比較して、0 期、I 期の割合がやや大きく、II 期、III 期の割合がやや小さかった。また、中級不在では、適用外等/術前治療後の割合が低く、空欄の割合が高かった。

表 7-3-3 と 4 に示した登録されたステージと登録 TNM 情報から導かれるステージとの一致率を見ると、中級不在では治療前ステージ及び術後病理学的ステージともに III 期の不一致が多い傾向があった。例えば T3N1M0 の場合、UICC TNM 分類ではステージ II (B) 期であるが、取扱い規約では III 期となる。UICC TNM 分類として II 期と入力されなければならないが、III と入力されている事例が散見された。このことは、中級在籍と比べて中級不在での III 期の割合の高さの原因の一つと考えられた。

食道

2013	全登録数 施設数		症例区分 8 を除く	症例区分 2,3	治療前・取扱い規約ステージ 集計対象数*1 %*2 施設数			術後病理学的ステージ 集計対象数*1 %*2 施設数		
		21,242	409	20,016	17,472	17,340	99.8	408	9,611	89.7

*1 治療前ステージ、術後病理学的ステージ集計対象数の定義は、45 ページを参照

*2 分母は症例区分 2,3

表 7-4-1 UICC TNM 分類治療前ステージ別登録数の割合

中級修了者	0 期	I 期	II 期	III 期	IV 期	不明	空欄	合計
不在	11.6	33.1	11.0	27.1	13.3	3.6	0.2	3,530
在籍	12.7	35.1	10.5	25.2	13.5	2.9	0.1	13,810
合計	12.5	34.7	10.6	25.6	14.1	3.1	0.1	17,340

表 7-4-2 UICC TNM 分類術後病理学的ステージ別登録数の割合

中級修了者	0 期	I 期	II 期	III 期	IV 期	適用外等/術前治療後	不明	空欄	合計
不在	17.8	44.1	5.6	8.5	0.9	22.6	0.5	0.2	1,891
在籍	17.2	44.3	6.1	6.7	1.2	23.6	0.7	0.2	7,720
合計	17.3	44.2	6.0	7.0	1.1	23.4	0.7	0.2	9,611

表 7-4-3 UICC TNM 分類治療前ステージと登録 TNM 情報から導かれるステージとの一致率

中級修了者	0 期	I 期	II 期	III 期	IV 期	不明	空欄	合計
不在	99.8%	98.7%	99.5%	98.2%	100.0%	93.4%	100.0%	98.8%
在籍	100.0%	99.3%	99.3%	99.0%	100.0%	97.6%	100.0%	99.4%

表 7-4-4 UICC TNM 分類術後病理学的ステージと登録 TNM 情報から導かれるステージとの一致率

中級修了者	0 期	I 期	II 期	III 期	IV 期	適用外等/術前治療後	不明	空欄	合計
不在	99.4%	100.0%	97.1%	98.1%	100.0%	100.0%	100.0%	100.0%	99.6%
在籍	99.6%	100.0%	97.7%	99.4%	100.0%	100.0%	100.0%	78.6%	99.7%

【解説】

UICC TNM 分類治療前ステージ集計対象施設は 408 施設で、症例区分 2,3 に占める集計対象者割合は 99.8%であった。

表 7-4-1 に、UICC TNM 分類治療前ステージ別登録数の割合を示した。集計対象者の約 80%が、中級者研修の修了者中級在籍における登録であった。治療前ステージ空欄は、全体では 0.1%、在籍施設で 0.1%、中級不在で 0.2%で、ほとんどの施設で治療前ステージは登録されていた。中級在籍では、中級不在と比較して I 期の割合がやや大きく、III 期の割合がやや小さかった。また、中級不在では、不明の割合が 3.6%で、中級在籍 2.9%と比較して若干高かった。

表 7-4-2 に、UICC TNM 分類術後病理学的ステージ別登録数の割合を示した。術後病理学的ステージ集計対象者の約 80%が中級在籍であった。中級不在では、III 期の割合がやや大きかった。

表 7-4-3 と 4 に示した登録されたステージと登録 TNM 情報から導かれるステージとの一致率を見ると、中級不在では中級在籍と比べて、治療前ステージ I 期と III 期の不一致が若干多かった。

T1aN0M0 は取扱い規約ではステージ 0 期、T1bN0M0 はステージ I 期であるが、UICC TNM 分類ではともにステージ I (A)となる。しかし、TNM 分類が T1N0M0 と入力されている事例においても、UICC TNM 分類ステージが 0 期と入力されている事例が散見された。

付表 1-1-1 登録数:都道府県、部位別、総数

	総数	口腔 咽頭	食道	胃	結腸	直腸	(大腸)	肝臓	胆嚢 胆管	膵臓	喉頭	肺	骨 軟部	皮膚	乳房
全体	629,491	18,327	20,016	72,682	58,184	30,762	88,946	23,361	11,567	20,183	4,924	70,218	3,640	19,106	62,650
北海道	28,545	812	786	2,950	2,861	1,415	4,276	924	652	1,085	243	3,406	147	798	2,951
青森	7,050	233	206	774	745	440	1,185	207	167	219	68	832	41	204	618
岩手	9,260	225	283	1,246	1,080	584	1,664	297	240	300	58	932	46	272	881
宮城	11,334	428	437	1,394	938	516	1,454	315	241	380	83	1,180	73	357	1,085
秋田	7,145	195	296	1,070	824	351	1,175	172	181	197	43	723	34	345	486
山形	8,072	172	250	1,267	780	422	1,202	171	192	233	51	787	37	279	646
福島	11,087	312	391	1,568	1,121	610	1,731	385	243	298	89	1,313	54	310	776
茨城	12,382	213	291	1,362	1,165	618	1,783	496	263	372	82	1,495	43	330	1,365
栃木	12,003	282	325	1,517	1,170	658	1,828	456	213	420	80	1,289	59	410	1,104
群馬	12,715	355	296	1,313	1,017	636	1,653	509	277	372	93	1,559	88	352	1,336
埼玉	21,713	555	653	2,436	2,179	1,183	3,362	612	352	643	170	2,231	108	592	2,579
千葉	28,709	1,059	1,183	3,324	2,562	1,357	3,919	1,011	526	994	265	3,291	154	811	3,057
東京	76,352	2,570	3,180	7,971	6,809	3,624	10,433	2,600	1,036	2,379	527	7,559	642	1,813	9,421
神奈川	31,713	929	1,114	3,218	3,052	1,613	4,665	1,022	546	968	268	3,606	150	758	3,982
新潟	13,942	330	488	2,228	1,369	704	2,073	311	269	364	124	1,660	72	429	1,220
富山	7,583	164	199	1,230	854	418	1,272	273	173	256	52	810	30	202	681
石川	6,169	158	183	829	488	235	723	241	101	192	55	781	56	170	553
福井	5,508	118	125	758	522	305	827	241	124	154	27	658	17	118	488
山梨	4,515	98	105	445	381	214	595	225	89	181	26	455	17	139	526
長野	11,797	272	286	1,248	1,002	543	1,545	399	247	425	82	1,173	72	405	1,098
岐阜	10,559	241	221	1,337	1,107	576	1,683	386	181	369	86	1,140	55	379	787
静岡	19,943	605	581	2,414	1,815	1,115	2,930	742	384	695	139	2,546	125	565	1,914
愛知	29,279	803	789	2,946	2,678	1,484	4,162	944	539	1,014	214	3,715	168	958	2,699
三重	7,343	140	156	851	764	340	1,104	286	139	262	48	833	62	208	691
滋賀	6,159	128	124	743	537	315	852	187	117	213	49	732	29	230	522
京都	14,747	432	515	1,791	1,378	672	2,050	505	244	443	137	1,594	99	443	1,384
大阪	34,727	1,212	1,366	3,999	3,309	1,768	5,077	1,566	487	1,214	362	3,413	267	938	3,277
兵庫	22,028	701	750	2,589	1,783	1,019	2,802	877	408	614	194	2,723	142	743	1,860
奈良	8,055	203	201	1,048	601	298	899	288	124	267	51	977	35	291	709
和歌山	7,119	174	203	1,066	765	361	1,126	323	114	281	32	838	34	192	580
鳥取	4,202	101	136	500	381	175	556	164	85	132	30	591	15	156	319
島根	5,148	126	162	729	628	245	873	221	78	159	41	503	15	102	431
岡山	12,607	342	367	1,560	1,033	585	1,618	593	266	412	97	1,542	64	405	1,024
広島	18,178	425	469	2,235	1,830	955	2,785	828	299	553	132	1,870	84	549	1,799
山口	6,722	224	237	827	677	294	971	280	130	185	61	650	27	243	594
徳島	4,886	136	106	581	465	251	716	233	101	145	33	612	20	182	402
香川	6,562	173	150	853	522	306	828	248	112	200	44	856	33	200	561
愛媛	10,126	252	215	1,219	870	486	1,356	456	199	323	69	1,207	33	319	945
高知	4,586	156	150	664	403	223	626	224	104	161	41	447	31	190	416
福岡	25,681	835	751	2,539	2,162	1,115	3,277	1,323	421	816	223	2,993	132	862	2,704
佐賀	4,711	122	124	676	539	217	756	231	101	124	20	472	17	180	316
長崎	8,463	221	237	905	965	406	1,371	326	168	225	62	1,019	50	353	742
熊本	10,228	285	293	1,054	815	382	1,197	483	241	349	79	934	44	450	972
大分	6,105	170	163	612	446	243	689	349	138	247	55	728	37	312	557
宮崎	3,263	165	95	209	156	108	264	107	77	93	39	397	22	104	195
鹿児島	7,341	278	279	439	407	269	676	239	132	206	57	930	31	296	1,022
沖縄	3,129	197	99	148	229	108	337	85	46	49	43	216	29	162	375

付表 1-1-1 登録数:都道府県、部位別、総数

	子宮 頸部	子宮 体部	子宮	卵巣	前立腺	膀胱	腎 尿路	脳 神経	甲状腺	悪性リ ンパ腫	多発性 骨髄腫	白血病	他の 血液	その他	総数
全体	23,797	11,090	50	7,185	48,297	19,646	17,442	15,624	11,070	22,156	4,641	8,682	6,843	17,348	629,491
北海道	1,164	516	--	360	1,837	970	968	421	679	1,042	202	346	216	791	28,545
青森	202	151	--	100	537	225	212	168	138	222	27	79	62	171	7,050
岩手	235	131	0	108	712	292	231	184	121	290	56	119	96	241	9,260
宮城	388	254	0	157	795	330	249	295	183	482	91	183	157	343	11,334
秋田	192	122	--	68	529	250	172	152	110	248	60	83	71	170	7,145
山形	281	127	--	89	734	287	238	201	115	248	63	97	90	213	8,072
福島	365	198	0	145	777	265	252	429	244	348	65	118	104	307	11,087
茨城	435	180	--	150	1,083	502	357	322	171	399	99	170	90	326	12,382
栃木	501	247	--	146	925	294	257	282	201	455	76	178	123	333	12,003
群馬	481	204	--	131	1,414	372	324	244	191	449	101	118	132	350	12,715
埼玉	898	414	--	285	1,916	662	534	437	206	732	185	297	237	614	21,713
千葉	992	538	--	362	2,119	888	683	432	359	1,038	206	320	286	890	28,709
東京	2,724	1,443	--	918	5,454	1,953	2,073	2,943	1,390	2,644	521	1,047	865	2,241	76,352
神奈川	1,056	616	--	415	2,706	1,015	857	581	506	1,008	227	333	342	824	31,713
新潟	470	224	0	169	996	473	428	286	168	437	102	182	136	303	13,942
富山	199	83	0	61	471	252	227	104	191	263	48	80	46	216	7,583
石川	180	103	0	65	502	181	170	121	145	255	61	98	68	178	6,169
福井	182	63	0	49	390	190	159	162	133	194	49	86	73	123	5,508
山梨	145	93	0	50	487	172	141	84	73	137	30	49	37	116	4,515
長野	485	219	0	143	1,203	397	309	330	294	416	88	142	180	339	11,797
岐阜	452	183	0	110	919	377	276	259	98	390	95	145	132	258	10,559
静岡	716	315	--	198	1,358	568	422	393	371	698	173	254	267	566	19,943
愛知	900	474	--	327	2,417	951	784	851	514	1,193	253	526	376	760	29,279
三重	361	145	--	101	517	241	260	145	158	235	45	91	61	201	7,343
滋賀	292	93	0	68	545	222	188	148	103	230	54	73	54	163	6,159
京都	535	228	0	196	1,051	470	422	464	387	523	92	156	173	413	14,747
大阪	1,357	624	0	333	2,517	1,168	1,007	932	588	1,072	195	480	329	947	34,727
兵庫	1,090	359	--	258	1,629	697	677	559	260	795	134	283	176	707	22,028
奈良	301	149	0	97	677	219	196	204	186	378	97	142	109	207	8,055
和歌山	210	95	--	66	493	238	188	171	98	214	48	119	44	167	7,119
鳥取	153	61	0	43	376	141	116	73	83	138	34	48	49	102	4,202
島根	160	66	0	52	360	210	172	114	97	167	30	59	72	149	5,148
岡山	342	173	--	96	1,016	400	390	216	369	511	110	158	176	359	12,607
広島	627	249	--	160	1,431	622	472	446	351	675	178	249	250	435	18,178
山口	195	134	0	78	592	302	199	136	115	196	41	60	71	174	6,722
徳島	206	100	0	49	339	152	147	106	86	180	35	62	35	122	4,886
香川	284	121	0	46	538	186	181	149	113	250	52	98	102	184	6,562
愛媛	498	178	--	82	823	296	300	268	230	327	62	127	101	239	10,126
高知	131	64	--	52	248	159	125	94	67	182	28	72	36	117	4,586
福岡	1,188	489	0	291	1,608	697	718	628	449	1,022	179	448	312	776	25,681
佐賀	213	70	--	41	345	132	150	120	42	153	36	94	61	113	4,711
長崎	350	117	0	66	656	283	192	151	143	254	70	185	111	206	8,463
熊本	493	188	0	127	793	310	327	319	144	370	78	195	164	339	10,228
大分	341	120	0	62	394	197	208	110	28	215	56	97	51	169	6,105
宮崎	237	86	0	57	286	147	116	127	87	114	31	78	28	102	3,263
鹿児島	337	172	0	113	610	207	230	163	219	228	56	162	60	199	7,341
沖縄	253	111	0	45	172	84	138	100	66	139	22	96	32	85	3,129

付表 1-1-2 登録数:都道府県、部位別、男性

	総数	口腔 咽頭	食道	胃	結腸	直腸	(大腸)	肝臓	胆嚢 胆管	膵臓	喉頭	肺	骨 軟部	皮膚	乳房
全体	352,417	13,080	17,065	51,006	33,238	19,905	53,143	16,321	6,428	11,094	4,581	48,269	2,046	9,445	351
北海道	15,414	597	663	2,004	1,597	894	2,491	647	347	554	218	2,318	83	405	16
青森	3,984	172	181	541	416	294	710	144	94	99	67	590	25	96	--
岩手	5,288	145	240	877	591	383	974	215	127	172	56	661	19	126	--
宮城	6,332	297	356	1,005	521	318	839	214	137	192	80	857	50	170	--
秋田	4,098	144	269	703	461	219	680	114	102	102	40	489	13	159	--
山形	4,675	109	214	890	440	283	723	108	111	125	49	564	23	139	--
福島	6,418	218	329	1,089	649	434	1,083	264	145	172	82	892	28	158	--
茨城	7,063	142	252	982	710	427	1,137	356	147	197	75	1,059	22	162	--
栃木	6,768	201	283	1,087	685	435	1,120	320	111	231	69	933	36	212	--
群馬	7,252	246	244	895	580	433	1,013	361	156	203	84	1,099	51	163	11
埼玉	12,193	388	566	1,768	1,311	776	2,087	439	209	375	155	1,569	59	304	--
千葉	16,343	781	1,019	2,433	1,503	883	2,386	729	273	561	242	2,280	84	390	14
東京	41,403	1,947	2,681	5,619	3,899	2,303	6,202	1,849	609	1,366	490	4,938	376	954	37
神奈川	17,642	677	933	2,269	1,742	1,073	2,815	739	318	534	241	2,496	92	391	12
新潟	8,163	235	416	1,632	769	475	1,244	208	155	202	117	1,170	43	215	--
富山	4,367	89	164	873	490	276	766	186	85	136	44	578	21	98	--
石川	3,544	118	152	574	263	146	409	158	56	100	52	541	39	88	--
福井	3,123	77	113	506	282	203	485	158	68	86	25	453	--	56	0
山梨	2,582	74	92	322	223	154	377	158	42	97	26	329	--	53	--
長野	6,532	173	248	867	554	351	905	283	139	222	80	797	36	208	--
岐阜	6,054	168	192	913	626	374	1,000	272	91	194	82	809	30	171	11
静岡	11,410	439	506	1,750	1,069	749	1,818	543	217	381	127	1,794	58	297	--
愛知	16,825	573	684	2,078	1,478	965	2,443	661	303	572	201	2,639	98	480	23
三重	4,051	107	138	602	440	224	664	213	75	153	45	603	27	89	--
滋賀	3,546	88	106	518	314	193	507	138	63	108	44	535	15	111	--
京都	8,235	293	429	1,235	797	451	1,248	360	133	255	132	1,041	55	224	16
大阪	19,624	910	1,153	2,846	1,945	1,075	3,020	1,069	266	652	338	2,320	152	444	15
兵庫	12,548	481	637	1,809	1,025	639	1,664	613	229	350	182	1,945	70	368	--
奈良	4,534	138	172	737	349	191	540	192	63	151	42	690	20	156	--
和歌山	4,113	112	162	768	444	224	668	222	60	141	29	565	20	109	--
鳥取	2,393	75	121	332	210	119	329	117	42	81	30	382	--	66	--
島根	2,927	84	136	503	355	156	511	147	45	86	40	342	--	55	--
岡山	7,461	238	325	1,130	553	361	914	430	148	224	91	1,107	36	194	--
広島	10,300	294	396	1,558	1,076	596	1,672	582	171	305	122	1,294	49	272	11
山口	3,865	155	207	567	384	194	578	200	64	99	60	445	16	116	--
徳島	2,713	82	92	417	269	144	413	166	47	64	31	404	12	96	--
香川	3,718	115	131	593	287	192	479	171	70	126	41	593	14	93	--
愛媛	5,581	178	180	807	486	323	809	310	106	186	65	819	20	158	--
高知	2,532	105	129	480	219	146	365	146	61	80	39	286	14	95	--
福岡	13,528	583	639	1,707	1,177	708	1,885	875	240	446	211	1,951	77	428	17
佐賀	2,651	79	106	430	304	155	459	156	54	69	19	320	11	74	--
長崎	4,738	158	199	622	562	254	816	220	87	118	60	677	26	173	--
熊本	5,535	190	255	702	479	244	723	324	144	202	75	617	26	212	--
大分	3,286	140	132	420	241	151	392	229	78	136	54	468	19	156	--
宮崎	1,773	120	87	137	84	62	146	76	48	55	36	256	13	50	--
鹿児島	3,731	202	248	303	237	181	418	180	64	104	52	592	18	147	--
沖縄	1,561	143	88	106	142	74	216	59	28	30	41	162	16	64	--

付表 1-1-2 登録数:都道府県、部位別、男性

	子宮 頸部	子宮 体部	子宮	卵巣	前立腺	膀胱	腎 尿路	脳 神経	甲状腺	悪性リ ンパ腫	多発性 骨髄腫	白血病	他の 血液	その他	総数
全体					48,297	15,410	12,200	6,719	3,003	12,034	2,537	5,099	4,270	10,019	352,417
北海道					1,837	751	679	189	162	528	113	221	136	455	15,414
青森					537	172	146	72	34	114	18	38	32	96	3,984
岩手					712	223	157	91	29	161	32	67	62	138	5,288
宮城					795	264	169	123	51	278	50	104	94	204	6,332
秋田					529	202	117	73	19	128	34	53	34	90	4,098
山形					734	228	140	84	24	128	37	55	65	120	4,675
福島					777	198	165	186	66	203	37	63	58	198	6,418
茨城					1,083	393	242	142	41	225	63	105	49	186	7,063
栃木					925	219	171	121	49	255	46	94	76	200	6,768
群馬					1,414	294	208	107	42	226	53	77	86	219	7,252
埼玉					1,916	527	383	192	53	407	100	172	149	365	12,193
千葉					2,119	680	475	202	97	577	117	204	178	502	16,343
東京					5,454	1,509	1,509	1,248	411	1,427	288	630	563	1,296	41,403
神奈川					2,706	805	634	274	136	561	121	196	216	476	17,642
新潟					996	376	306	127	47	236	50	118	85	177	8,163
富山					471	197	156	51	60	146	26	47	34	132	4,367
石川					502	143	133	54	37	139	29	61	41	112	3,544
福井					390	158	112	78	38	103	30	46	56	75	3,123
山梨					487	140	103	31	25	78	16	24	28	70	2,582
長野					1,203	311	219	129	67	228	46	84	113	171	6,532
岐阜					919	299	186	105	23	213	45	86	93	152	6,054
静岡					1,358	441	291	176	102	383	89	141	168	323	11,410
愛知					2,417	749	526	371	140	690	135	319	256	467	16,825
三重					517	200	182	68	29	124	29	49	35	99	4,051
滋賀					545	176	130	70	36	137	33	52	33	99	3,546
京都					1,051	367	299	194	104	302	51	97	91	258	8,235
大阪					2,517	934	707	389	171	592	108	270	208	543	19,624
兵庫					1,629	555	479	218	80	445	76	168	110	433	12,548
奈良					677	173	129	88	47	202	56	85	62	106	4,534
和歌山					493	196	132	56	32	111	30	72	28	101	4,113
鳥取					376	110	77	30	17	74	13	27	26	57	2,393
島根					360	169	121	42	19	87	17	38	43	72	2,927
岡山					1,016	326	283	84	110	296	64	100	123	212	7,461
広島					1,431	484	342	204	97	370	92	144	158	252	10,300
山口					592	242	141	54	28	105	23	34	47	90	3,865
徳島					339	122	103	42	28	99	20	37	24	73	2,713
香川					538	150	124	71	31	127	30	63	56	98	3,718
愛媛					823	236	224	112	67	177	32	65	63	138	5,581
高知					248	118	79	40	21	84	13	46	26	56	2,532
福岡					1,608	532	491	267	122	494	87	255	179	434	13,528
佐賀					345	104	101	49	13	85	21	57	37	58	2,651
長崎					656	229	132	64	42	139	40	87	60	126	4,738
熊本					793	235	234	136	49	202	39	111	86	175	5,535
大分					394	160	135	51	11	108	30	52	29	89	3,286
宮崎					286	109	82	53	18	56	16	45	22	60	1,773
鹿児島					610	143	150	68	58	112	30	86	29	112	3,731
沖縄					172	61	96	43	20	72	12	54	23	54	1,561

付表 1-1-3 登録数:都道府県、部位別、女性

	総数	口腔 咽頭	食道	胃	結腸	直腸	(大腸)	肝臓	胆嚢 胆管	膵臓	喉頭	肺	骨 軟部	皮膚	乳房
全体	277,074	5,247	2,951	21,676	24,946	10,857	35,803	7,040	5,139	9,089	343	21,949	1,594	9,661	62,299
北海道	13,131	215	123	946	1,264	521	1,785	277	305	531	25	1,088	64	393	2,935
青森	3,066	61	25	233	329	146	475	63	73	120	--	242	16	108	612
岩手	3,972	80	43	369	489	201	690	82	113	128	--	271	27	146	877
宮城	5,002	131	81	389	417	198	615	101	104	188	--	323	23	187	1,082
秋田	3,047	51	27	367	363	132	495	58	79	95	--	234	21	186	482
山形	3,397	63	36	377	340	139	479	63	81	108	--	223	14	140	641
福島	4,669	94	62	479	472	176	648	121	98	126	--	421	26	152	769
茨城	5,319	71	39	380	455	191	646	140	116	175	--	436	21	168	1,362
栃木	5,235	81	42	430	485	223	708	136	102	189	11	356	23	198	1,095
群馬	5,463	109	52	418	437	203	640	148	121	169	--	460	37	189	1,325
埼玉	9,520	167	87	668	868	407	1,275	173	143	268	15	662	49	288	2,569
千葉	12,366	278	164	891	1,059	474	1,533	282	253	433	23	1,011	70	421	3,043
東京	34,949	623	499	2,352	2,910	1,321	4,231	751	427	1,013	37	2,621	266	859	9,384
神奈川	14,071	252	181	949	1,310	540	1,850	283	228	434	27	1,110	58	367	3,970
新潟	5,779	95	72	596	600	229	829	103	114	162	--	490	29	214	1,212
富山	3,216	75	35	357	364	142	506	87	88	120	--	232	--	104	674
石川	2,625	40	31	255	225	89	314	83	45	92	--	240	17	82	547
福井	2,385	41	12	252	240	102	342	83	56	68	--	205	--	62	488
山梨	1,933	24	13	123	158	60	218	67	47	84	0	126	--	86	523
長野	5,265	99	38	381	448	192	640	116	108	203	--	376	36	197	1,095
岐阜	4,505	73	29	424	481	202	683	114	90	175	--	331	25	208	776
静岡	8,533	166	75	664	746	366	1,112	199	167	314	12	752	67	268	1,906
愛知	12,454	230	105	868	1,200	519	1,719	283	236	442	13	1,076	70	478	2,676
三重	3,292	33	18	249	324	116	440	73	64	109	--	230	35	119	688
滋賀	2,613	40	18	225	223	122	345	49	54	105	--	197	14	119	520
京都	6,512	139	86	556	581	221	802	145	111	188	--	553	44	219	1,368
大阪	15,103	302	213	1,153	1,364	693	2,057	497	221	562	24	1,093	115	494	3,262
兵庫	9,480	220	113	780	758	380	1,138	264	179	264	12	778	72	375	1,853
奈良	3,521	65	29	311	252	107	359	96	61	116	--	287	15	135	701
和歌山	3,006	62	41	298	321	137	458	101	54	140	--	273	14	83	574
鳥取	1,809	26	15	168	171	56	227	47	43	51	0	209	--	90	317
島根	2,221	42	26	226	273	89	362	74	33	73	--	161	--	47	429
岡山	5,146	104	42	430	480	224	704	163	118	188	--	435	28	211	1,014
広島	7,878	131	73	677	754	359	1,113	246	128	248	--	576	35	277	1,788
山口	2,857	69	30	260	293	100	393	80	66	86	--	205	11	127	592
徳島	2,173	54	14	164	196	107	303	67	54	81	--	208	--	86	400
香川	2,844	58	19	260	235	114	349	77	42	74	--	263	19	107	557
愛媛	4,545	74	35	412	384	163	547	146	93	137	--	388	13	161	939
高知	2,054	51	21	184	184	77	261	78	43	81	--	161	17	95	415
福岡	12,153	252	112	832	985	407	1,392	448	181	370	12	1,042	55	434	2,687
佐賀	2,060	43	18	246	235	62	297	75	47	55	--	152	--	106	312
長崎	3,725	63	38	283	403	152	555	106	81	107	--	342	24	180	735
熊本	4,693	95	38	352	336	138	474	159	97	147	--	317	18	238	967
大分	2,819	30	31	192	205	92	297	120	60	111	--	260	18	156	554
宮崎	1,490	45	--	72	72	46	118	31	29	38	--	141	--	54	193
鹿児島	3,610	76	31	136	170	88	258	59	68	102	--	338	13	149	1,017
沖縄	1,568	54	11	42	87	34	121	26	18	19	--	54	13	98	374

付表 1-1-3 登録数:都道府県、部位別、女性

	子宮 頭部	子宮 体部	子宮	卵巣	前立腺	膀胱	腎 尿路	脳 神経	甲状腺	悪性リ ンパ腫	多発性 骨髄腫	白血病	他の 血液	その他	総数
全体	23,797	11,090	50	7,185	0	4,236	5,242	8,905	8,067	10,122	2,104	3,583	2,573	7,329	277,074
北海道	1,164	516	--	360	0	219	289	232	517	514	89	125	80	336	13,131
青森	202	151	--	100	0	53	66	96	104	108	--	41	30	75	3,066
岩手	235	131	0	108	0	69	74	93	92	129	24	52	34	103	3,972
宮城	388	254	0	157	0	66	80	172	132	204	41	79	63	139	5,002
秋田	192	122	--	68	0	48	55	79	91	120	26	30	37	80	3,047
山形	281	127	--	89	0	59	98	117	91	120	26	42	25	93	3,397
福島	365	198	0	145	0	67	87	243	178	145	28	55	46	109	4,669
茨城	435	180	--	150	0	109	115	180	130	174	36	65	41	140	5,319
栃木	501	247	--	146	0	75	86	161	152	200	30	84	47	133	5,235
群馬	481	204	--	131	0	78	116	137	149	223	48	41	46	131	5,463
埼玉	898	414	--	285	0	135	151	245	153	325	85	125	88	249	9,520
千葉	992	538	--	362	0	208	208	230	262	461	89	116	108	388	12,366
東京	2,724	1,443	--	918	0	444	564	1,695	979	1,217	233	417	302	945	34,949
神奈川	1,056	616	--	415	0	210	223	307	370	447	106	137	126	348	14,071
新潟	470	224	0	169	0	97	122	159	121	201	52	64	51	126	5,779
富山	199	83	0	61	0	55	71	53	131	117	22	33	12	84	3,216
石川	180	103	0	65	0	38	37	67	108	116	32	37	27	66	2,625
福井	182	63	0	49	0	32	47	84	95	91	19	40	17	48	2,385
山梨	145	93	0	50	0	32	38	53	48	59	14	25	--	46	1,933
長野	485	219	0	143	0	86	90	201	227	188	42	58	67	168	5,265
岐阜	452	183	0	110	0	78	90	154	75	177	50	59	39	106	4,505
静岡	716	315	--	198	0	127	131	217	269	315	84	113	99	243	8,533
愛知	900	474	--	327	0	202	258	480	374	503	118	207	120	293	12,454
三重	361	145	--	101	0	41	78	77	129	111	16	42	26	102	3,292
滋賀	292	93	0	68	0	46	58	78	67	93	21	21	21	64	2,613
京都	535	228	0	196	0	103	123	270	283	221	41	59	82	155	6,512
大阪	1,357	624	0	333	0	234	300	543	417	480	87	210	121	404	15,103
兵庫	1,090	359	--	258	0	142	198	341	180	350	58	115	66	274	9,480
奈良	301	149	0	97	0	46	67	116	139	176	41	57	47	101	3,521
和歌山	210	95	--	66	0	42	56	115	66	103	18	47	16	66	3,006
鳥取	153	61	0	43	0	31	39	43	66	64	21	21	23	45	1,809
島根	160	66	0	52	0	41	51	72	78	80	13	21	29	77	2,221
岡山	342	173	--	96	0	74	107	132	259	215	46	58	53	147	5,146
広島	627	249	--	160	0	138	130	242	254	305	86	105	92	183	7,878
山口	195	134	0	78	0	60	58	82	87	91	18	26	24	84	2,857
徳島	206	100	0	49	0	30	44	64	58	81	15	25	11	49	2,173
香川	284	121	0	46	0	36	57	78	82	123	22	35	46	86	2,844
愛媛	498	178	--	82	0	60	76	156	163	150	30	62	38	101	4,545
高知	131	64	--	52	0	41	46	54	46	98	15	26	--	61	2,054
福岡	1,188	489	0	291	0	165	227	361	327	528	92	193	133	342	12,153
佐賀	213	70	--	41	0	28	49	71	29	68	15	37	24	55	2,060
長崎	350	117	0	66	0	54	60	87	101	115	30	98	51	80	3,725
熊本	493	188	0	127	0	75	93	183	95	168	39	84	78	164	4,693
大分	341	120	0	62	0	37	73	59	17	107	26	45	22	80	2,819
宮崎	237	86	0	57	0	38	34	74	69	58	15	33	--	42	1,490
鹿児島	337	172	0	113	0	64	80	95	161	116	26	76	31	87	3,610
沖縄	253	111	0	45	0	23	42	57	46	67	--	42	--	31	1,568

付表 1-2-1 登録数(浸潤がんのみ):都道府県、部位別、総数

	総数	口腔 咽頭	食道	胃	結腸	直腸	(大腸)	肝臓	胆嚢 胆管	膵臓	喉頭	肺	骨 軟部	皮膚	乳房
全体	554,580	17,484	17,860	71,210	42,630	24,993	67,623	23,356	11,426	19,823	4,653	69,990	3,633	15,180	54,786
北海道	25,253	781	698	2,884	2,038	1,117	3,155	923	643	1,057	231	3,386	147	643	2,663
青森	6,390	228	195	765	573	397	970	207	167	217	63	828	41	172	558
岩手	8,366	216	247	1,230	854	495	1,349	297	238	296	58	932	46	229	781
宮城	10,111	411	400	1,379	718	434	1,152	315	239	368	72	1,178	73	277	947
秋田	6,307	191	270	1,059	585	276	861	172	181	193	43	723	34	254	446
山形	7,094	162	221	1,251	577	335	912	171	191	230	49	787	37	221	571
福島	9,792	309	358	1,533	793	475	1,268	384	242	294	85	1,312	54	253	719
茨城	10,982	206	274	1,332	905	496	1,401	496	261	368	78	1,487	40	259	1,213
栃木	10,709	275	314	1,492	855	538	1,393	456	213	414	79	1,288	59	333	967
群馬	11,612	345	282	1,298	852	568	1,420	509	274	368	91	1,558	88	288	1,172
埼玉	19,235	542	610	2,395	1,569	969	2,538	612	350	635	168	2,228	108	455	2,321
千葉	25,566	989	1,032	3,238	1,888	1,123	3,011	1,011	514	975	259	3,280	154	651	2,658
東京	66,060	2,417	2,779	7,748	4,792	2,920	7,712	2,600	1,017	2,326	495	7,514	639	1,455	8,091
神奈川	28,331	903	1,000	3,173	2,247	1,335	3,582	1,022	541	957	258	3,594	150	613	3,521
新潟	12,165	287	394	2,204	955	528	1,483	311	261	360	120	1,659	72	346	1,082
富山	6,690	145	173	1,206	610	338	948	273	170	255	50	802	30	149	596
石川	5,658	150	170	825	414	194	608	241	99	190	49	779	56	145	500
福井	4,803	117	113	739	396	243	639	241	123	153	27	656	17	93	409
山梨	3,984	90	92	432	294	178	472	225	88	177	25	453	16	119	446
長野	10,270	256	261	1,219	736	419	1,155	399	245	418	71	1,171	72	312	949
岐阜	9,213	229	200	1,308	815	463	1,278	386	177	362	81	1,139	55	296	711
静岡	17,739	567	514	2,361	1,417	913	2,330	742	383	688	131	2,540	125	454	1,628
愛知	26,118	784	747	2,877	2,139	1,255	3,394	944	535	1,005	208	3,694	168	735	2,284
三重	6,394	136	147	851	563	253	816	286	137	254	44	830	62	172	568
滋賀	5,350	116	116	731	401	275	676	187	114	211	42	732	29	168	442
京都	12,714	399	452	1,741	939	506	1,445	505	238	431	132	1,586	99	347	1,196
大阪	30,303	1,162	1,220	3,941	2,160	1,441	3,601	1,566	477	1,190	335	3,403	267	744	2,899
兵庫	19,127	671	651	2,528	1,303	822	2,125	877	402	588	186	2,719	142	556	1,632
奈良	7,215	195	180	1,029	451	240	691	288	123	262	48	976	35	219	641
和歌山	6,331	170	189	1,043	578	305	883	323	112	274	25	827	34	159	514
鳥取	3,743	92	110	494	300	135	435	164	83	127	25	591	15	120	279
島根	4,343	117	135	717	355	182	537	221	77	155	38	499	15	89	377
岡山	11,359	322	306	1,541	835	478	1,313	593	265	408	89	1,542	64	318	882
広島	15,555	403	410	2,188	1,149	675	1,824	827	296	541	122	1,869	84	418	1,542
山口	5,991	220	212	808	501	233	734	280	129	181	57	641	27	198	547
徳島	4,281	132	92	566	356	211	567	233	101	144	32	612	20	134	352
香川	5,694	162	133	829	384	239	623	248	112	195	40	856	33	156	458
愛媛	8,838	236	192	1,203	681	411	1,092	456	196	313	61	1,206	33	244	857
高知	4,115	141	134	652	334	193	527	224	104	159	38	447	31	161	366
福岡	22,761	814	678	2,490	1,670	930	2,600	1,322	417	804	214	2,984	132	694	2,336
佐賀	4,102	118	109	641	391	177	568	231	101	124	17	472	17	136	286
長崎	7,233	220	214	881	568	295	863	325	165	223	62	1,018	50	270	656
熊本	9,013	274	263	1,021	631	324	955	483	238	344	69	933	44	367	868
大分	5,364	165	140	595	367	220	587	349	135	245	51	720	37	252	480
宮崎	2,878	163	85	200	140	100	240	107	77	93	38	397	22	93	175
鹿児島	6,649	261	259	425	358	238	596	239	132	202	56	926	31	268	869
沖縄	2,779	195	89	147	193	101	294	85	43	49	41	216	29	145	331

付表 1-2-1 登録数(浸潤がんのみ):都道府県、部位別、総数

	子宮 頸部	子宮 体部	子宮	卵巣	前立腺	膀胱	腎 尿路	脳 神経	甲状腺	悪性リ ンパ腫	多発性 骨髄腫	白血病	他の 血液	その他	総数
全体	9,915	11,032	50	7,178	48,274	11,163	16,404	4,072	11,069	22,150	4,633	8,680	6,842	16,094	554,580
北海道	491	510	--	360	1,837	546	925	157	678	1,042	200	346	216	731	25,253
青森	75	147	--	100	536	182	207	44	138	222	27	79	62	158	6,390
岩手	113	129	0	108	712	196	225	56	121	290	56	119	96	226	8,366
宮城	166	254	0	157	795	192	239	83	183	482	91	183	157	318	10,111
秋田	66	122	--	68	528	149	160	58	110	248	59	83	71	157	6,307
山形	81	125	--	89	734	176	226	44	115	248	63	97	90	201	7,094
福島	209	196	0	145	777	159	237	86	244	348	65	118	104	293	9,792
茨城	209	180	--	150	1,079	286	335	96	171	399	99	170	90	300	10,982
栃木	232	245	--	146	925	201	247	79	201	455	76	178	123	316	10,709
群馬	232	204	--	131	1,414	221	300	87	191	448	101	118	132	339	11,612
埼玉	370	411	--	285	1,916	417	509	130	206	732	185	297	237	575	19,235
千葉	459	537	--	361	2,119	511	643	145	359	1,038	205	320	286	809	25,566
東京	1,213	1,441	--	917	5,452	1,149	1,968	583	1,390	2,642	519	1,047	865	2,076	66,060
神奈川	530	615	--	414	2,706	556	814	191	506	1,008	227	333	342	774	28,331
新潟	153	223	0	167	996	274	399	65	168	437	101	182	136	285	12,165
富山	61	82	0	61	471	151	218	25	191	263	48	80	46	196	6,690
石川	68	102	0	65	502	105	165	44	145	255	61	98	68	168	5,658
福井	69	63	0	49	390	78	147	27	133	194	49	86	73	118	4,803
山梨	56	93	0	50	486	74	132	25	73	137	30	49	37	107	3,984
長野	168	218	0	143	1,203	227	293	71	294	416	88	142	180	299	10,270
岐阜	149	182	0	110	919	204	267	65	98	390	95	145	132	235	9,213
静岡	270	315	--	198	1,358	319	400	107	371	698	173	254	267	542	17,739
愛知	499	472	--	327	2,417	520	741	185	514	1,193	253	526	376	718	26,118
三重	139	144	--	101	517	119	246	47	158	235	45	91	61	186	6,394
滋賀	106	92	0	68	545	105	164	43	103	230	54	73	54	149	5,350
京都	204	227	0	196	1,051	253	396	99	387	522	92	156	173	387	12,714
大阪	622	620	0	332	2,515	667	946	264	588	1,072	195	480	328	869	30,303
兵庫	377	356	--	258	1,629	348	620	164	260	795	134	283	176	649	19,127
奈良	147	149	0	97	677	127	186	48	186	378	97	142	109	185	7,215
和歌山	91	94	--	66	493	126	180	43	98	214	48	119	44	157	6,331
鳥取	53	61	0	43	376	96	110	20	83	138	34	48	49	97	3,743
島根	46	65	0	52	360	110	160	13	97	167	30	59	72	135	4,343
岡山	144	171	--	95	1,016	193	361	69	369	510	110	158	176	343	11,359
広島	194	249	--	160	1,430	351	442	100	351	675	178	249	250	397	15,555
山口	110	133	0	78	592	187	181	32	115	196	41	59	71	162	5,991
徳島	65	98	0	49	339	77	130	25	86	180	35	62	35	115	4,281
香川	75	120	0	46	528	94	165	33	113	250	52	98	102	173	5,694
愛媛	139	177	--	82	823	112	265	83	230	327	62	127	101	219	8,838
高知	40	63	--	52	248	96	113	30	67	182	28	72	36	103	4,115
福岡	547	485	0	291	1,607	391	662	166	449	1,022	178	447	312	719	22,761
佐賀	85	70	--	41	345	75	141	41	42	153	36	94	61	96	4,102
長崎	111	117	0	66	656	177	176	39	143	253	70	185	111	182	7,233
熊本	200	187	0	127	793	185	303	98	144	370	78	195	164	310	9,013
大分	93	120	0	62	394	109	192	38	28	215	56	97	51	153	5,364
宮崎	97	85	0	57	286	88	110	28	87	114	31	78	28	99	2,878
鹿児島	158	172	0	113	610	131	224	61	219	228	56	162	60	191	6,649
沖縄	133	111	0	45	172	53	134	35	66	139	22	96	32	77	2,779

付表 1-2-2 登録数(浸潤がんのみ):都道府県、部位別、男性

	総数	口腔 咽頭	食道	胃	結腸	直腸	(大腸)	肝臓	胆嚢 胆管	膵臓	喉頭	肺	骨 軟部	皮膚	乳房
全体	320,297	12,506	15,282	50,232	23,115	16,132	39,247	16,317	6,347	10,890	4,335	48,160	2,042	7,759	325
北海道	13,972	571	592	1,975	1,073	702	1,775	646	342	537	209	2,310	83	343	15
青森	3,723	169	171	539	305	263	568	144	94	98	62	590	25	85	--
岩手	4,887	140	210	869	448	329	777	215	126	169	56	661	19	106	--
宮城	5,846	286	330	996	385	271	656	214	136	185	70	855	50	140	--
秋田	3,683	141	245	698	301	167	468	114	102	99	40	489	13	130	--
山形	4,240	104	191	883	305	224	529	108	110	124	47	564	23	113	--
福島	5,779	216	304	1,069	428	342	770	263	144	171	78	891	28	130	--
茨城	6,409	138	237	966	526	339	865	356	145	195	71	1,055	19	130	--
栃木	6,258	197	273	1,073	484	357	841	320	111	226	68	933	36	183	--
群馬	6,818	239	233	889	470	384	854	361	155	201	82	1,099	51	136	--
埼玉	11,145	381	532	1,743	886	644	1,530	439	208	371	153	1,569	59	249	--
千葉	14,937	727	892	2,376	1,067	729	1,796	729	265	549	240	2,276	84	322	14
東京	37,092	1,831	2,352	5,496	2,582	1,866	4,448	1,849	599	1,336	460	4,915	375	782	32
神奈川	16,177	656	847	2,250	1,249	894	2,143	739	315	529	232	2,491	92	328	11
新潟	7,325	210	335	1,619	506	353	859	208	150	199	114	1,169	43	177	--
富山	3,970	85	145	860	334	229	563	186	84	135	43	574	21	74	--
石川	3,339	113	142	572	216	121	337	158	55	98	46	539	39	79	--
福井	2,800	77	103	497	206	164	370	158	68	86	25	452	--	39	0
山梨	2,353	67	82	316	168	129	297	158	42	96	25	328	--	46	--
長野	5,902	163	225	855	375	268	643	283	138	219	69	795	36	160	--
岐阜	5,468	161	175	895	434	300	734	272	88	188	77	808	30	137	11
静岡	10,477	410	449	1,723	800	613	1,413	543	216	376	119	1,790	58	238	--
愛知	15,459	562	646	2,038	1,143	818	1,961	661	300	565	195	2,628	98	383	21
三重	3,653	104	131	602	300	167	467	213	73	149	41	601	27	74	--
滋賀	3,204	78	100	512	218	168	386	138	61	108	38	535	15	79	--
京都	7,341	271	377	1,209	519	339	858	360	130	252	127	1,036	55	182	15
大阪	17,623	872	1,033	2,817	1,199	862	2,061	1,069	260	641	313	2,315	152	374	15
兵庫	11,365	463	559	1,780	708	513	1,221	613	225	337	174	1,942	70	274	--
奈良	4,189	133	156	730	256	153	409	192	62	148	40	689	20	131	--
和歌山	3,750	109	152	757	320	184	504	222	59	138	23	560	20	93	--
鳥取	2,184	69	96	328	149	89	238	117	41	78	25	382	--	53	--
島根	2,536	78	114	497	177	118	295	147	44	84	38	341	--	51	--
岡山	6,869	224	268	1,116	427	295	722	430	147	222	83	1,107	36	160	--
広島	9,092	278	348	1,534	638	404	1,042	581	169	296	112	1,293	49	221	--
山口	3,489	152	183	562	274	151	425	200	63	95	56	441	16	92	--
徳島	2,466	82	81	410	199	120	319	166	47	63	31	404	12	69	--
香川	3,373	109	116	580	203	145	348	171	70	123	37	593	14	81	--
愛媛	5,070	169	160	796	363	278	641	310	106	183	57	818	20	130	--
高知	2,329	95	120	471	170	127	297	146	61	79	36	286	14	84	0
福岡	12,411	571	573	1,686	864	574	1,438	874	236	436	204	1,947	77	351	17
佐賀	2,379	78	91	407	211	131	342	156	54	69	17	320	11	54	--
長崎	4,172	158	179	603	291	188	479	220	87	116	60	677	26	139	--
熊本	5,087	182	231	688	365	206	571	324	144	200	66	617	26	184	--
大分	3,032	136	117	411	182	133	315	229	78	135	50	466	19	130	--
宮崎	1,652	118	79	134	72	56	128	76	48	55	35	256	13	48	--
鹿児島	3,521	191	228	299	204	155	359	180	64	101	51	591	18	138	--
沖縄	1,451	142	79	106	115	70	185	59	25	30	40	162	16	57	--

付表 1-2-2 登録数(浸潤がんのみ):都道府県、部位別、男性

	子宮 頭部	子宮 体部	子宮	卵巣	前立腺	膀胱	腎 尿路	脳 神経	甲状腺	悪性リ ンパ腫	多発性 骨髄腫	白血病	他の 血液	その他	総数
全体					48,274	8,566	11,409	2,267	3,002	12,031	2,533	5,097	4,270	9,406	320,297
北海道					1,837	429	643	84	161	528	111	221	136	424	13,972
青森					536	141	143	24	34	114	18	38	32	92	3,723
岩手					712	149	153	37	29	161	32	67	62	133	4,887
宮城					795	153	160	44	51	278	50	104	94	196	5,846
秋田					528	119	108	35	19	128	33	53	34	84	3,683
山形					734	130	128	23	24	128	37	55	65	115	4,240
福島					777	114	156	48	66	203	37	63	58	187	5,779
茨城					1,079	216	224	51	41	225	63	105	49	176	6,409
栃木					925	151	164	42	49	255	46	94	76	186	6,258
群馬					1,414	165	189	45	42	225	53	77	86	213	6,818
埼玉					1,916	327	362	75	53	407	100	172	149	340	11,145
千葉					2,119	383	445	80	97	577	116	204	178	468	14,937
東京					5,452	874	1,427	339	411	1,427	288	630	563	1,206	37,092
神奈川					2,706	438	603	114	136	561	121	196	216	453	16,177
新潟					996	213	288	34	47	236	50	118	85	167	7,325
富山					471	119	151	20	60	146	26	47	34	120	3,970
石川					502	81	130	27	37	139	29	61	41	108	3,339
福井					390	61	104	16	38	103	30	46	56	71	2,800
山梨					486	54	97	13	25	78	16	24	28	65	2,353
長野					1,203	168	207	44	67	228	46	84	113	153	5,902
岐阜					919	156	180	35	23	213	45	86	93	142	5,468
静岡					1,358	251	273	58	102	383	89	141	168	311	10,477
愛知					2,417	393	493	113	140	690	135	319	256	445	15,459
三重					517	93	173	24	29	124	29	49	35	95	3,653
滋賀					545	86	110	27	36	137	33	52	33	94	3,204
京都					1,051	188	281	58	104	301	51	97	91	247	7,341
大阪					2,515	531	663	146	171	592	108	270	208	497	17,623
兵庫					1,629	265	435	83	80	445	76	168	110	410	11,365
奈良					677	98	119	28	47	202	56	85	62	99	4,189
和歌山					493	100	126	17	32	111	30	72	28	98	3,750
鳥取					376	78	72	--	17	74	13	27	26	54	2,184
島根					360	89	112	--	19	87	17	38	43	66	2,536
岡山					1,016	148	261	25	110	295	64	100	123	202	6,869
広島					1,430	264	320	55	97	370	92	144	158	230	9,092
山口					592	144	127	20	28	105	23	33	47	83	3,489
徳島					339	63	88	14	28	99	20	37	24	68	2,466
香川					528	74	108	17	31	127	30	63	56	93	3,373
愛媛					823	83	195	43	67	177	32	65	63	127	5,070
高知					248	68	68	13	21	84	13	46	26	53	2,329
福岡					1,607	298	450	102	122	494	87	254	179	408	12,411
佐賀					345	56	94	17	13	85	21	57	37	51	2,379
長崎					656	145	122	21	42	139	40	87	60	111	4,172
熊本					793	133	218	53	49	202	39	111	86	165	5,087
大分					394	90	122	23	11	108	30	52	29	84	3,032
宮崎					286	64	78	17	18	56	16	45	22	58	1,652
鹿児島					610	86	146	34	58	112	30	86	29	106	3,521
沖縄					172	37	93	14	20	72	12	54	23	52	1,451

付表 1-2-3 登録数(浸潤がんのみ):都道府県、部位別、女性

	総数	口腔 咽頭	食道	胃	結腸	直腸	(大腸)	肝臓	胆嚢 胆管	膵臓	喉頭	肺	骨 軟部	皮膚	乳房
全体	234,283	4,978	2,578	20,978	19,515	8,861	28,376	7,039	5,079	8,933	318	21,830	1,591	7,421	54,461
北海道	11,281	210	106	909	965	415	1,380	277	301	520	22	1,076	64	300	2,648
青森	2,667	59	24	226	268	134	402	63	73	119	--	238	16	87	552
岩手	3,479	76	37	361	406	166	572	82	112	127	--	271	27	123	777
宮城	4,265	125	70	383	333	163	496	101	103	183	--	323	23	137	944
秋田	2,624	50	25	361	284	109	393	58	79	94	--	234	21	124	443
山形	2,854	58	30	368	272	111	383	63	81	106	--	223	14	108	566
福島	4,013	93	54	464	365	133	498	121	98	123	--	421	26	123	713
茨城	4,573	68	37	366	379	157	536	140	116	173	--	432	21	129	1,210
栃木	4,451	78	41	419	371	181	552	136	102	188	11	355	23	150	958
群馬	4,794	106	49	409	382	184	566	148	119	167	--	459	37	152	1,163
埼玉	8,090	161	78	652	683	325	1,008	173	142	264	15	659	49	206	2,311
千葉	10,629	262	140	862	821	394	1,215	282	249	426	19	1,004	70	329	2,644
東京	28,968	586	427	2,252	2,210	1,054	3,264	751	418	990	35	2,599	264	673	8,059
神奈川	12,154	247	153	923	998	441	1,439	283	226	428	26	1,103	58	285	3,510
新潟	4,840	77	59	585	449	175	624	103	111	161	--	490	29	169	1,074
富山	2,720	60	28	346	276	109	385	87	86	120	--	228	--	75	590
石川	2,319	37	28	253	198	73	271	83	44	92	--	240	17	66	494
福井	2,003	40	--	242	190	79	269	83	55	67	--	204	--	54	409
山梨	1,631	23	--	116	126	49	175	67	46	81	0	125	--	73	443
長野	4,368	93	36	364	361	151	512	116	107	199	--	376	36	152	946
岐阜	3,745	68	25	413	381	163	544	114	89	174	--	331	25	159	700
静岡	7,262	157	65	638	617	300	917	199	167	312	12	750	67	216	1,620
愛知	10,659	222	101	839	996	437	1,433	283	235	440	13	1,066	70	352	2,263
三重	2,741	32	16	249	263	86	349	73	64	105	--	229	35	98	565
滋賀	2,146	38	16	219	183	107	290	49	53	103	--	197	14	89	441
京都	5,373	128	75	532	420	167	587	145	108	179	--	550	44	165	1,181
大阪	12,680	290	187	1,124	961	579	1,540	497	217	549	22	1,088	115	370	2,884
兵庫	7,762	208	92	748	595	309	904	264	177	251	12	777	72	282	1,626
奈良	3,026	62	24	299	195	87	282	96	61	114	--	287	15	88	635
和歌山	2,581	61	37	286	258	121	379	101	53	136	--	267	14	66	508
鳥取	1,559	23	14	166	151	46	197	47	42	49	0	209	--	67	277
島根	1,807	39	21	220	178	64	242	74	33	71	0	158	--	38	375
岡山	4,490	98	38	425	408	183	591	163	118	186	--	435	28	158	872
広島	6,463	125	62	654	511	271	782	246	127	245	--	576	35	197	1,533
山口	2,502	68	29	246	227	82	309	80	66	86	--	200	11	106	545
徳島	1,815	50	11	156	157	91	248	67	54	81	--	208	--	65	350
香川	2,321	53	17	249	181	94	275	77	42	72	--	263	19	75	454
愛媛	3,768	67	32	407	318	133	451	146	90	130	--	388	13	114	852
高知	1,786	46	14	181	164	66	230	78	43	80	--	161	17	77	366
福岡	10,350	243	105	804	806	356	1,162	448	181	368	--	1,037	55	343	2,319
佐賀	1,723	40	18	234	180	46	226	75	47	55	0	152	--	82	282
長崎	3,061	62	35	278	277	107	384	105	78	107	--	341	24	131	651
熊本	3,926	92	32	333	266	118	384	159	94	144	--	316	18	183	863
大分	2,332	29	23	184	185	87	272	120	57	110	--	254	18	122	477
宮崎	1,226	45	--	66	68	44	112	31	29	38	--	141	--	45	173
鹿児島	3,128	70	31	126	154	83	237	59	68	101	--	335	13	130	865
沖縄	1,328	53	--	41	78	31	109	26	18	19	--	54	13	88	330

付表 1-2-3 登録数(浸潤がんのみ):都道府県、部位別、女性

	子宮 頭部	子宮 体部	子宮	卵巣	前立腺	膀胱	腎 尿路	脳 神経	甲状腺	悪性リ ンパ腫	多発性 骨髄腫	白血病	他の 血液	その他	総数
全体	9,915	11,032	50	7,178	0	2,597	4,995	1,805	8,067	10,119	2,100	3,583	2,572	6,688	234,283
北海道	491	510	-	360	0	117	282	73	517	514	89	125	80	307	11,281
青森	75	147	-	100	0	41	64	20	104	108	-	41	30	66	2,667
岩手	113	129	0	108	0	47	72	19	92	129	24	52	34	93	3,479
宮城	166	254	0	157	0	39	79	39	132	204	41	79	63	122	4,265
秋田	66	122	-	68	0	30	52	23	91	120	26	30	37	73	2,624
山形	81	125	-	89	0	46	98	21	91	120	26	42	25	86	2,854
福島	209	196	0	145	0	45	81	38	178	145	28	55	46	106	4,013
茨城	209	180	-	150	0	70	111	45	130	174	36	65	41	124	4,573
栃木	232	245	-	146	0	50	83	37	152	200	30	84	47	130	4,451
群馬	232	204	-	131	0	56	111	42	149	223	48	41	46	126	4,794
埼玉	370	411	-	285	0	90	147	55	153	325	85	125	88	235	8,090
千葉	459	537	-	361	0	128	198	65	262	461	89	116	108	341	10,629
東京	1,213	1,441	-	917	0	275	541	244	979	1,215	231	417	302	870	28,968
神奈川	530	615	-	414	0	118	211	77	370	447	106	137	126	321	12,154
新潟	153	223	0	167	0	61	111	31	121	201	51	64	51	118	4,840
富山	61	82	0	61	0	32	67	-	131	117	22	33	12	76	2,720
石川	68	102	0	65	0	24	35	17	108	116	32	37	27	60	2,319
福井	69	63	0	49	0	17	43	11	95	91	19	40	17	47	2,003
山梨	56	93	0	50	0	20	35	12	48	59	14	25	-	42	1,631
長野	168	218	0	143	0	59	86	27	227	188	42	58	67	146	4,368
岐阜	149	182	0	110	0	48	87	30	75	177	50	59	39	93	3,745
静岡	270	315	-	198	0	68	127	49	269	315	84	113	99	231	7,262
愛知	499	472	-	327	0	127	248	72	374	503	118	207	120	273	10,659
三重	139	144	-	101	0	26	73	23	129	111	16	42	26	91	2,741
滋賀	106	92	0	68	0	19	54	16	67	93	21	21	21	55	2,146
京都	204	227	0	196	0	65	115	41	283	221	41	59	82	140	5,373
大阪	622	620	0	332	0	136	283	118	417	480	87	210	120	372	12,680
兵庫	377	356	-	258	0	83	185	81	180	350	58	115	66	239	7,762
奈良	147	149	0	97	0	29	67	20	139	176	41	57	47	86	3,026
和歌山	91	94	-	66	0	26	54	26	66	103	18	47	16	59	2,581
鳥取	53	61	0	43	0	18	38	11	66	64	21	21	23	43	1,559
島根	46	65	0	52	0	21	48	-	78	80	13	21	29	69	1,807
岡山	144	171	-	95	0	45	100	44	259	215	46	58	53	141	4,490
広島	194	249	-	160	0	87	122	45	254	305	86	105	92	167	6,463
山口	110	133	0	78	0	43	54	12	87	91	18	26	24	79	2,502
徳島	65	98	0	49	0	14	42	11	58	81	15	25	11	47	1,815
香川	75	120	0	46	0	20	57	16	82	123	22	35	46	80	2,321
愛媛	139	177	-	82	0	29	70	40	163	150	30	62	38	92	3,768
高知	40	63	-	52	0	28	45	17	46	98	15	26	-	50	1,786
福岡	547	485	0	291	0	93	212	64	327	528	91	193	133	311	10,350
佐賀	85	70	-	41	0	19	47	24	29	68	15	37	24	45	1,723
長崎	111	117	0	66	0	32	54	18	101	114	30	98	51	71	3,061
熊本	200	187	0	127	0	52	85	45	95	168	39	84	78	145	3,926
大分	93	120	0	62	0	19	70	15	17	107	26	45	22	69	2,332
宮崎	97	85	0	57	0	24	32	11	69	58	15	33	-	41	1,226
鹿児島	158	172	0	113	0	45	78	27	161	116	26	76	31	85	3,128
沖縄	133	111	0	45	0	16	41	21	46	67	-	42	-	25	1,328

付表 2-1 登録数:都道府県、診断時住所別

	全体	北海道	青森	岩手	宮城	秋田	山形	福島	茨城	栃木	群馬	埼玉	千葉	東京	神奈川	新潟	富山
全体	629,491	28,683	7,302	9,201	11,024	7,510	8,203	11,328	14,692	11,388	10,985	31,628	29,865	57,521	36,772	14,211	7,771
北海道	28,545	28,405	26	-	-	-	-	-	-	-	-	-	-	25	13	-	-
青森	7,050	-	6,826	62	-	125	-	0	0	-	0	-	-	-	-	-	0
岩手	9,260	-	160	8,841	78	139	0	-	0	-	0	-	-	-	-	-	-
宮城	11,334	-	55	163	10,675	28	33	292	-	-	-	-	-	21	-	-	-
秋田	7,145	-	26	-	-	7,068	-	-	0	-	0	-	-	-	-	-	0
山形	8,072	-	-	-	28	19	7,981	-	-	0	0	-	-	-	-	-	0
福島	11,087	23	21	17	84	14	31	10,513	72	74	-	28	15	58	31	26	-
茨城	12,382	18	-	-	-	-	-	59	11,383	205	22	175	158	156	69	-	-
栃木	12,003	-	-	-	-	-	-	31	921	10,604	125	215	-	36	15	-	0
群馬	12,715	-	-	-	-	-	-	-	11	208	10,464	1,691	11	78	37	37	-
埼玉	21,713	-	-	-	-	-	-	11	48	29	42	20,767	77	607	35	-	-
千葉	28,709	18	-	11	18	17	11	81	1,355	17	26	1,002	24,659	1,070	165	14	-
東京	76,352	127	119	66	64	50	71	244	834	207	221	7,541	4,731	53,709	6,134	116	45
神奈川	31,713	12	15	-	-	21	-	18	26	12	11	69	76	1,382	29,764	-	-
新潟	13,942	0	-	0	-	-	19	27	0	-	-	-	-	13	-	13,833	-
富山	7,583	-	0	-	0	0	-	0	-	0	0	0	-	-	-	90	7,352
石川	6,169	-	0	0	-	0	0	-	-	0	-	-	-	-	-	-	301
福井	5,508	-	0	0	0	0	-	0	-	0	0	0	-	-	-	-	21
山梨	4,515	0	0	0	0	-	0	-	0	0	-	-	-	18	-	0	0
長野	11,797	-	-	0	-	-	-	-	-	-	44	12	-	41	13	31	-
岐阜	10,559	0	0	0	0	0	0	-	-	0	0	-	0	-	-	0	0
静岡	19,943	-	-	0	0	-	0	-	-	-	-	13	11	65	331	-	-
愛知	29,279	-	-	-	-	-	-	-	-	-	-	-	-	19	16	-	-
三重	7,343	-	0	0	0	0	0	0	-	0	0	-	-	-	-	0	-
滋賀	6,159	0	0	0	0	0	-	0	-	-	0	0	-	-	-	0	0
京都	14,747	-	-	0	0	0	0	0	-	-	0	-	-	17	-	-	-
大阪	34,727	13	0	-	-	-	-	-	-	-	-	-	14	21	18	-	-
兵庫	22,028	-	0	-	-	-	0	0	-	0	-	-	-	-	11	-	-
奈良	8,055	-	0	0	-	0	0	-	-	-	-	-	-	-	-	-	0
和歌山	7,119	0	0	0	0	0	0	0	-	0	0	-	0	0	-	0	0
鳥取	4,202	0	0	0	0	0	0	0	0	0	0	-	0	-	-	0	0
島根	5,148	0	0	0	0	0	0	0	0	0	0	-	-	0	0	0	0
岡山	12,607	0	-	0	-	0	0	-	-	-	0	-	-	15	-	-	0
広島	18,178	-	0	0	-	0	0	-	-	0	0	-	-	12	-	0	0
山口	6,722	0	-	0	0	0	0	-	0	0	0	0	-	-	-	0	0
徳島	4,886	0	0	0	0	0	0	0	0	0	0	0	0	-	-	0	0
香川	6,562	0	0	0	0	0	0	0	0	0	0	-	-	-	0	0	0
愛媛	10,126	0	0	0	0	0	0	-	0	0	-	-	-	-	-	0	0
高知	4,586	0	0	0	-	0	0	0	-	0	-	-	-	-	-	-	0
福岡	25,681	-	0	0	-	0	-	-	-	-	-	-	-	37	13	-	0
佐賀	4,711	0	0	0	0	0	0	0	0	-	0	-	0	-	-	0	0
長崎	8,463	0	0	0	0	0	0	-	0	0	0	-	-	-	-	0	-
熊本	10,228	0	0	0	-	0	-	0	-	0	0	-	0	-	-	0	0
大分	6,105	0	0	0	0	-	0	0	0	0	-	-	-	-	0	-	0
宮崎	3,263	-	0	0	0	0	0	0	0	0	0	-	-	-	-	0	0
鹿児島	7,341	-	0	0	0	0	0	0	0	-	0	-	-	-	-	-	0
沖縄	3,129	0	0	0	0	0	0	0	-	0	0	0	-	-	-	0	0

付表 2-1 登録数:都道府県、診断時住所別

	全体	石川	福井	山梨	長野	岐阜	静岡	愛知	三重	滋賀	京都	大阪	兵庫	奈良	和歌山	鳥取	島根
全体	629,491	5,954	5,425	5,118	12,063	11,485	19,652	27,510	9,008	6,479	14,493	33,101	23,316	8,222	7,164	3,809	5,872
北海道	28,545	--	0	0	0	--	--	--	--	0	--	--	--	--	0	0	0
青森	7,050	0	0	0	0	0	--	--	0	0	0	0	0	0	0	0	0
岩手	9,260	0	0	--	--	--	--	0	0	0	0	0	--	0	--	0	0
宮城	11,334	--	0	--	--	--	--	--	0	0	--	--	--	0	0	0	0
秋田	7,145	0	0	0	0	0	--	0	0	0	--	0	0	0	0	0	0
山形	8,072	0	0	0	0	--	0	0	0	0	0	--	--	0	0	0	0
福島	11,087	0	--	--	0	--	--	14	--	0	--	--	--	0	--	0	0
茨城	12,382	--	0	--	14	--	--	11	--	--	--	--	--	0	0	0	--
栃木	12,003	0	--	--	--	--	--	--	--	0	0	--	--	0	0	0	0
群馬	12,715	--	--	--	83	0	--	--	--	--	0	--	--	0	--	0	--
埼玉	21,713	--	--	--	22	0	--	0	0	0	0	--	--	0	--	0	--
千葉	28,709	--	--	13	19	11	27	15	11	--	--	20	--	--	--	--	--
東京	76,352	20	17	405	224	30	311	101	45	16	57	109	98	20	31	17	28
神奈川	31,713	--	0	21	18	--	92	11	--	--	--	11	11	0	--	--	--
新潟	13,942	0	--	--	--	--	0	0	0	0	--	--	--	0	0	0	0
富山	7,583	20	--	--	--	82	0	--	--	--	--	--	--	--	0	--	0
石川	6,169	5,749	43	--	--	12	--	--	0	--	--	--	--	0	--	0	0
福井	5,508	110	5,217	--	--	12	--	17	--	19	19	27	--	--	--	0	0
山梨	4,515	0	0	4,461	--	0	--	0	0	--	0	0	0	--	0	0	0
長野	11,797	--	0	51	11,520	12	--	18	--	--	0	--	--	--	0	--	0
岐阜	10,559	0	--	0	13	10,257	--	210	--	25	--	--	--	--	0	0	0
静岡	19,943	--	0	145	--	13	19,015	254	--	--	--	--	--	--	--	--	--
愛知	29,279	15	11	--	101	957	105	26,678	1,157	19	18	25	13	--	--	--	--
三重	7,343	0	0	0	--	29	12	52	7,160	--	--	15	--	14	21	0	--
滋賀	6,159	--	--	0	--	--	--	--	29	5,897	116	41	19	--	--	0	--
京都	14,747	--	85	--	--	13	--	21	21	411	13,290	435	220	81	26	--	--
大阪	34,727	--	18	--	--	--	--	29	113	44	530	31,226	1,235	774	377	16	13
兵庫	22,028	--	--	--	--	--	--	--	13	12	134	505	21,094	38	17	16	--
奈良	8,055	--	--	0	0	--	--	--	371	--	258	157	17	7,158	18	--	--
和歌山	7,119	0	0	0	0	0	--	0	29	0	--	329	13	98	6,633	0	0
鳥取	4,202	0	0	0	0	--	0	0	0	0	--	--	140	--	0	3,679	334
島根	5,148	0	0	0	--	0	0	--	0	0	--	--	--	0	0	35	5,081
岡山	12,607	--	--	0	0	--	--	--	--	--	--	34	213	--	--	28	14
広島	18,178	0	0	--	0	--	--	--	0	--	--	--	--	--	0	--	305
山口	6,722	0	0	0	0	0	--	--	0	0	--	--	--	0	--	0	50
徳島	4,886	0	0	0	0	0	0	--	0	--	--	--	125	0	0	0	0
香川	6,562	0	0	0	0	0	0	--	0	0	--	--	--	--	0	--	--
愛媛	10,126	0	0	0	0	--	--	--	0	--	--	--	--	--	--	0	--
高知	4,586	--	0	0	0	0	--	--	--	0	--	--	--	--	0	0	--
福岡	25,681	--	--	--	--	--	--	--	--	0	--	29	14	--	--	0	--
佐賀	4,711	0	0	--	0	0	0	--	--	0	0	--	--	0	0	0	0
長崎	8,463	0	0	0	0	0	0	--	0	--	--	--	--	0	0	0	0
熊本	10,228	--	0	0	0	--	0	0	--	--	--	--	0	--	--	0	0
大分	6,105	0	0	0	0	0	0	--	0	0	--	--	--	0	0	--	0
宮崎	3,263	0	0	0	0	0	--	--	0	--	0	--	--	0	0	0	0
鹿児島	7,341	0	0	0	0	0	--	--	--	0	0	--	--	--	0	0	0
沖縄	3,129	0	0	0	0	0	--	--	--	0	--	--	--	0	0	0	0

付表 2-1 登録数:都道府県、診断時住所別

	全体	岡山	広島	山口	徳島	香川	愛媛	高知	福岡	佐賀	長崎	熊本	大分	宮崎	鹿児島	沖縄	国外	不明
全体	629,491	11,888	17,790	7,305	4,828	6,601	10,385	4,709	23,626	5,581	8,974	10,165	6,278	3,508	7,759	3,192	98	49
北海道	28,545	--	0	0	--	0	0	0	--	0	0	--	0	--	--	0	--	--
青森	7,050	0	0	0	0	0	0	--	0	0	0	0	0	0	0	0	0	0
岩手	9,260	0	0	0	0	0	0	0	0	0	--	0	0	0	0	0	--	0
宮城	11,334	--	--	--	0	0	0	0	0	0	0	0	0	0	--	--	0	0
秋田	7,145	0	0	0	0	0	0	0	0	0	0	0	0	0	0	0	0	0
山形	8,072	0	0	0	0	0	0	0	0	0	0	0	0	0	0	0	0	0
福島	11,087	0	0	--	--	--	--	--	--	0	0	--	0	--	0	--	--	--
茨城	12,382	--	--	0	--	--	--	0	--	--	--	--	--	--	--	--	--	--
栃木	12,003	--	--	0	0	0	--	--	0	0	0	--	--	0	--	--	--	0
群馬	12,715	0	--	0	0	--	--	--	--	0	--	--	--	--	0	--	--	0
埼玉	21,713	--	--	--	0	0	--	0	--	0	--	0	--	--	--	--	--	0
千葉	28,709	--	11	--	--	--	--	--	12	0	--	0	--	11	--	--	--	0
東京	76,352	21	53	39	37	18	29	29	43	--	29	21	34	49	42	41	42	11
神奈川	31,713	--	--	--	0	--	--	--	12	--	--	--	--	--	--	--	--	--
新潟	13,942	0	0	0	0	--	0	0	0	0	0	0	0	0	0	0	0	0
富山	7,583	0	0	0	0	0	0	0	0	0	0	0	0	0	--	0	0	--
石川	6,169	--	0	0	0	0	0	--	--	0	0	0	0	0	0	--	--	0
福井	5,508	--	--	--	--	--	--	0	--	--	--	0	0	0	0	0	--	0
山梨	4,515	0	--	0	0	0	0	0	--	0	--	0	0	0	0	0	--	--
長野	11,797	0	0	0	0	--	0	0	0	0	0	--	--	0	--	0	--	0
岐阜	10,559	0	--	0	0	0	0	0	--	0	0	0	0	0	--	0	0	0
静岡	19,943	--	--	0	0	--	0	--	--	0	--	--	0	0	--	--	--	0
愛知	29,279	--	0	--	--	--	--	--	--	--	--	--	--	--	--	--	--	--
三重	7,343	0	0	0	--	--	0	0	0	0	0	0	0	0	--	--	0	--
滋賀	6,159	--	0	--	--	--	--	0	--	--	0	--	--	--	0	--	0	0
京都	14,747	--	11	--	--	--	--	--	--	0	--	--	--	--	--	--	--	0
大阪	34,727	20	23	23	17	34	19	11	16	--	--	--	--	13	25	--	--	--
兵庫	22,028	41	--	--	--	--	--	--	--	--	--	--	--	--	21	--	--	0
奈良	8,055	--	--	--	--	--	--	--	--	0	--	0	0	--	--	--	--	0
和歌山	7,119	0	--	0	--	--	--	--	0	0	0	0	0	0	0	0	0	--
鳥取	4,202	30	--	--	0	0	--	0	--	0	0	0	0	0	0	--	0	--
島根	5,148	--	--	--	0	0	0	0	--	0	0	--	0	0	0	0	--	0
岡山	12,607	11,474	487	22	13	152	49	18	--	--	--	--	--	--	--	--	0	0
広島	18,178	242	17,062	410	0	--	62	--	--	0	--	0	--	--	--	0	0	0
山口	6,722	--	52	6,583	--	0	--	0	--	0	0	--	--	0	--	--	0	0
徳島	4,886	0	0	0	4,651	46	12	34	0	0	0	0	--	0	0	--	0	0
香川	6,562	--	--	--	46	6,236	231	--	--	0	--	0	0	--	0	0	0	0
愛媛	10,126	--	13	--	16	61	9,899	91	0	0	0	--	0	0	0	--	0	0
高知	4,586	--	--	--	--	--	28	4,489	--	0	--	0	--	0	--	0	0	0
福岡	25,681	--	22	166	--	--	--	--	22,983	982	470	317	369	78	85	--	--	12
佐賀	4,711	0	0	0	0	0	0	0	95	4,438	152	--	--	--	--	0	0	0
長崎	8,463	0	0	--	--	0	--	0	21	133	8,257	--	--	--	--	--	--	--
熊本	10,228	0	--	--	0	0	0	0	108	--	--	9,755	--	184	118	--	0	0
大分	6,105	0	--	--	0	0	--	0	238	0	--	--	5,810	15	--	--	0	0
宮崎	3,263	--	--	0	0	0	--	0	--	0	--	--	--	3,035	196	0	0	0
鹿児島	7,341	0	0	--	0	0	0	0	--	--	--	13	--	91	7,176	--	0	0
沖縄	3,129	0	0	--	0	0	0	0	--	0	0	0	0	0	15	3,085	0	--

付表 2-2 登録数(20歳未満):都道府県、診断時住所別

	全体	北海道	青森	岩手	宮城	秋田	山形	福島	茨城	栃木	群馬	埼玉	千葉	東京	神奈川	新潟	富山
全体	3,342	140	39	40	49	19	41	106	64	61	51	133	157	290	166	74	30
北海道	138	136	0	0	0	0	0	0	0	0	0	0	0	0	0	0	0
青森	32	0	29	0	0	-	0	0	0	0	0	0	-	-	0	0	0
岩手	41	0	-	34	0	-	0	0	0	0	0	0	0	0	0	0	0
宮城	58	0	-	-	44	0	-	-	0	0	0	0	0	0	0	0	0
秋田	15	0	0	0	0	15	0	0	0	0	0	0	0	0	0	0	0
山形	37	0	0	0	0	0	37	0	0	0	0	0	0	0	0	0	0
福島	109	0	0	0	-	0	0	95	-	-	-	0	0	0	0	-	0
茨城	82	0	0	0	0	0	0	-	47	-	-	-	-	-	-	0	0
栃木	64	0	0	0	0	0	0	0	-	51	-	-	0	0	0	-	0
群馬	52	0	0	0	0	0	0	0	0	0	40	-	-	0	0	0	0
埼玉	81	0	0	-	0	0	0	0	0	-	-	64	-	-	-	0	0
千葉	108	0	-	0	-	0	0	0	0	0	-	-	92	-	-	0	0
東京	476	-	-	-	0	-	-	-	-	-	-	55	49	260	40	-	0
神奈川	119	0	0	0	0	0	0	-	-	0	-	0	0	-	112	0	0
新潟	71	0	0	0	0	0	-	0	0	0	0	0	0	0	0	69	0
富山	25	0	0	0	0	0	0	0	0	0	0	0	0	0	0	0	22
石川	47	0	0	0	0	0	0	0	0	0	0	0	-	-	-	0	-
福井	26	0	0	0	0	0	0	0	0	0	0	0	0	0	0	0	0
山梨	23	0	0	0	0	0	0	0	0	0	0	0	0	0	0	0	0
長野	70	0	0	0	0	0	0	0	0	0	-	0	0	0	0	0	0
岐阜	48	0	0	0	0	0	0	0	0	0	0	0	0	0	0	0	0
静岡	88	0	0	0	0	0	0	0	0	0	-	0	0	-	-	0	-
愛知	231	0	0	0	0	0	0	0	0	0	0	0	-	-	0	0	0
三重	57	0	0	0	0	0	0	0	0	0	0	0	0	0	0	0	0
滋賀	33	0	0	0	0	0	0	0	0	0	0	0	0	0	0	0	0
京都	100	-	0	0	0	0	0	0	0	0	0	0	0	0	0	0	0
大阪	231	0	0	0	-	0	0	0	0	0	0	0	0	0	-	0	0
兵庫	96	0	0	0	0	0	0	0	0	0	0	0	0	0	0	0	0
奈良	34	0	0	0	0	0	0	0	0	0	0	0	0	0	0	0	0
和歌山	20	0	0	0	0	0	0	0	0	0	0	0	0	0	0	0	0
鳥取	16	0	0	0	0	0	0	0	0	0	0	0	0	0	0	0	0
島根	13	0	0	0	0	0	0	0	0	0	0	0	0	0	0	0	0
岡山	62	0	0	0	0	0	0	0	0	0	0	0	0	0	0	0	0
広島	94	0	0	0	0	0	0	0	0	0	0	0	0	0	0	0	0
山口	22	0	0	0	0	0	0	0	0	0	0	0	0	0	0	0	0
徳島	18	0	0	0	0	0	0	0	0	0	0	0	0	0	0	0	0
香川	15	0	0	0	0	0	0	0	0	0	0	0	0	0	0	0	0
愛媛	51	0	0	0	0	0	0	0	0	0	0	0	0	-	0	0	0
高知	21	0	0	0	0	0	0	0	0	0	0	0	0	0	0	0	0
福岡	179	0	0	0	0	0	0	0	0	0	0	0	0	-	-	0	0
佐賀	14	0	0	0	0	0	0	0	0	0	0	0	0	0	0	0	0
長崎	45	0	0	0	0	0	0	0	0	0	0	0	0	-	0	0	0
熊本	47	0	0	0	0	0	0	0	0	0	0	0	0	0	0	0	0
大分	28	0	0	0	0	0	0	0	0	0	0	0	0	0	0	0	0
宮崎	23	0	0	0	0	0	0	0	0	0	0	0	0	0	0	0	0
鹿児島	55	0	0	0	0	0	0	0	0	0	0	0	0	0	0	0	0
沖縄	27	0	0	0	0	0	0	0	0	0	0	0	0	0	0	0	0

付表 2-2 登録数(20歳未満):都道府県、診断時住所別

	全体	石川	福井	山梨	長野	岐阜	静岡	愛知	三重	滋賀	京都	大阪	兵庫	奈良	和歌山	鳥取	島根
全体	3,342	34	31	27	77	75	84	208	77	47	85	187	130	41	17	18	16
北海道	138	0	0	0	0	0	0	--	--	0	0	0	0	0	0	0	0
青森	32	0	0	0	0	0	0	0	0	0	0	0	0	0	0	0	0
岩手	41	0	0	--	0	0	0	0	0	0	0	0	0	0	0	0	0
宮城	58	--	0	0	0	0	0	--	0	0	0	0	0	0	0	0	0
秋田	15	0	0	0	0	0	0	0	0	0	0	0	0	0	0	0	0
山形	37	0	0	0	0	0	0	0	0	0	0	0	0	0	0	0	0
福島	109	0	0	0	0	0	0	--	0	0	0	0	--	0	0	0	0
茨城	82	0	0	0	0	0	0	--	0	--	0	0	--	0	0	0	0
栃木	64	0	0	0	0	0	0	0	0	0	0	0	0	0	0	0	0
群馬	52	0	0	0	--	0	0	0	--	0	0	0	0	0	0	0	0
埼玉	81	0	0	0	--	0	0	0	0	0	0	0	0	0	0	0	0
千葉	108	0	0	0	0	--	0	0	0	0	0	0	0	0	0	0	0
東京	476	--	--	--	0	0	--	--	--	0	--	--	--	0	0	--	0
神奈川	119	0	0	0	0	0	--	0	0	0	0	0	0	0	0	0	0
新潟	71	0	0	0	0	0	0	0	0	0	0	0	0	0	0	0	0
富山	25	0	--	0	0	--	0	0	0	0	0	0	0	0	0	0	0
石川	47	32	--	0	0	--	0	0	0	0	0	0	--	0	0	0	0
福井	26	0	26	0	0	0	0	0	0	0	0	0	0	0	0	0	0
山梨	23	0	0	23	0	0	0	0	0	0	0	0	0	0	0	0	0
長野	70	0	0	0	69	0	0	0	0	0	0	0	0	0	0	0	0
岐阜	48	0	0	0	0	47	0	0	0	--	0	0	0	0	0	0	0
静岡	88	0	0	0	--	--	74	--	0	0	0	--	0	0	--	0	0
愛知	231	0	0	0	--	22	--	192	11	--	0	0	0	0	0	0	0
三重	57	0	0	0	--	0	0	--	55	0	0	0	0	0	0	0	0
滋賀	33	0	0	0	0	0	0	0	0	31	--	--	0	0	0	0	0
京都	100	0	--	0	0	--	0	--	--	--	72	--	--	--	--	--	0
大阪	231	0	0	0	0	0	0	--	--	--	--	176	24	--	--	--	--
兵庫	96	0	0	0	0	0	0	--	0	0	0	--	92	0	0	--	0
奈良	34	0	0	0	0	0	0	0	0	0	0	0	0	34	0	0	0
和歌山	20	0	0	0	0	0	--	0	--	0	0	--	0	0	13	0	0
鳥取	16	0	0	0	0	0	0	0	0	0	0	0	0	0	0	14	--
島根	13	0	0	0	0	0	0	0	0	0	0	0	0	0	0	0	12
岡山	62	0	0	0	0	0	0	0	0	0	0	0	--	0	0	0	0
広島	94	0	0	0	0	0	0	0	0	0	0	0	0	0	0	0	--
山口	22	0	0	0	0	0	0	0	0	0	0	0	0	0	0	0	0
徳島	18	0	0	0	0	0	0	0	0	0	0	0	0	0	0	0	0
香川	15	0	0	0	0	0	0	0	0	0	0	0	0	0	0	0	0
愛媛	51	0	0	0	0	0	0	0	0	0	0	0	0	0	0	0	0
高知	21	0	0	0	0	0	0	0	0	0	0	--	0	0	0	0	0
福岡	179	0	0	0	0	0	0	0	0	0	0	0	0	0	0	0	0
佐賀	14	0	0	0	0	0	0	0	0	0	0	0	0	0	0	0	0
長崎	45	0	0	0	0	0	0	0	0	0	0	0	0	0	0	0	0
熊本	47	0	0	0	0	0	0	0	0	0	0	0	0	0	0	0	0
大分	28	0	0	0	0	0	0	0	0	0	0	0	0	0	0	0	0
宮崎	23	0	0	0	0	0	0	0	0	0	0	0	0	0	0	0	0
鹿児島	55	0	0	0	0	0	0	0	0	0	0	0	0	0	0	0	0
沖縄	27	0	0	0	0	0	0	0	0	0	0	0	0	0	0	0	0

付表 2-2 登録数(20歳未満):都道府県、診断時住所別

	全体	岡山	広島	山口	徳島	香川	愛媛	高知	福岡	佐賀	長崎	熊本	大分	宮崎	鹿児島	沖縄	国外	不明
全体	3,342	45	101	41	22	18	52	25	147	23	46	53	33	28	58	31	--	0
北海道	138	0	0	0	0	0	0	0	0	0	0	0	0	0	0	0	0	0
青森	32	0	0	0	0	0	0	0	0	0	0	0	0	0	0	0	0	0
岩手	41	0	0	0	0	0	0	0	0	0	0	0	0	0	0	0	0	0
宮城	58	0	0	0	0	0	0	0	0	0	0	0	0	0	0	0	0	0
秋田	15	0	0	0	0	0	0	0	0	0	0	0	0	0	0	0	0	0
山形	37	0	0	0	0	0	0	0	0	0	0	0	0	0	0	0	0	0
福島	109	0	0	0	0	0	0	0	0	0	0	0	0	0	0	0	--	0
茨城	82	0	--	0	0	0	0	0	0	0	0	0	0	--	--	0	0	0
栃木	64	0	0	0	0	0	0	0	0	0	0	0	0	0	0	0	0	0
群馬	52	0	0	0	0	0	0	0	0	0	0	0	--	0	0	0	--	0
埼玉	81	0	0	0	0	0	0	0	0	0	0	0	0	0	0	0	0	0
千葉	108	0	0	0	0	0	0	--	0	0	0	0	0	0	0	0	0	0
東京	476	0	--	--	--	0	0	--	--	0	0	0	--	0	0	--	0	0
神奈川	119	0	0	0	0	0	0	0	0	0	0	0	0	0	0	0	0	0
新潟	71	0	0	0	0	0	0	0	0	0	0	0	0	0	0	0	0	0
富山	25	0	0	0	0	0	0	0	0	0	0	0	0	0	0	0	0	0
石川	47	0	0	0	0	0	0	0	0	0	0	0	0	0	0	--	0	0
福井	26	0	0	0	0	0	0	0	0	0	0	0	0	0	0	0	0	0
山梨	23	0	0	0	0	0	0	0	0	0	0	0	0	0	0	0	0	0
長野	70	0	0	0	0	0	0	0	0	0	0	0	0	0	0	0	0	0
岐阜	48	0	0	0	0	0	0	0	0	0	0	0	0	0	0	0	0	0
静岡	88	--	--	0	0	0	0	0	0	0	0	0	0	0	0	0	0	0
愛知	231	0	0	0	0	0	0	0	0	0	0	0	0	0	0	0	0	0
三重	57	0	0	0	0	0	0	0	0	0	0	0	0	0	0	0	0	0
滋賀	33	0	0	0	0	0	0	0	0	0	0	0	0	0	0	0	0	0
京都	100	0	0	0	0	0	0	0	0	0	0	0	0	0	0	0	0	0
大阪	231	0	0	--	0	--	--	--	0	0	0	0	0	0	0	--	0	0
兵庫	96	0	0	0	0	--	0	0	0	0	0	0	0	0	0	0	0	0
奈良	34	0	0	0	0	0	0	0	0	0	0	0	0	0	0	0	0	0
和歌山	20	0	0	0	0	0	0	0	0	0	0	0	0	0	0	0	0	0
鳥取	16	0	0	0	0	0	0	0	0	0	0	0	0	0	0	0	0	0
島根	13	0	0	--	0	0	0	0	0	0	0	0	0	0	0	0	0	0
岡山	62	43	11	0	--	--	--	--	0	0	0	0	0	0	0	0	0	0
広島	94	--	83	--	0	0	0	0	0	0	0	0	0	0	0	0	0	0
山口	22	0	0	22	0	0	0	0	0	0	0	0	0	0	0	0	0	0
徳島	18	0	0	0	18	0	0	0	0	0	0	0	0	0	0	0	0	0
香川	15	0	0	0	0	15	0	0	0	0	0	0	0	0	0	0	0	0
愛媛	51	0	0	0	0	0	50	0	0	0	0	0	0	0	0	0	0	0
高知	21	0	0	0	0	0	0	20	0	0	0	0	0	0	0	0	0	0
福岡	179	0	0	--	0	0	0	0	140	--	--	--	--	--	--	0	0	0
佐賀	14	0	0	0	0	0	0	0	--	13	0	0	0	0	0	0	0	0
長崎	45	0	0	0	0	0	0	0	--	0	41	0	0	0	--	0	0	0
熊本	47	0	0	0	0	0	0	0	0	0	0	46	0	0	--	0	0	0
大分	28	0	0	0	0	0	0	0	--	0	0	0	27	0	0	0	0	0
宮崎	23	0	0	0	0	0	0	0	0	0	0	0	0	22	--	0	0	0
鹿児島	55	0	0	0	0	0	0	0	0	0	0	0	0	--	52	0	0	0
沖縄	27	0	0	0	0	0	0	0	0	0	0	0	0	0	0	27	0	0

付表 3-1 登録数:都道府県、5 歳年齢階級別、総数

	総数	0-4	5-9	10-14	15-19	20-24	25-29	30-34	35-39	40-44	45-49	50-54	55-59	60-64	65-69	70-74	75-79	80-84	85-89	90-
全体	629,491	913	604	744	1,081	1,848	4,454	8,150	13,240	20,438	25,064	31,398	44,599	79,591	94,853	100,958	92,751	66,319	31,867	10,619
北海道	28,545	41	28	33	36	76	170	360	534	937	1,097	1,367	2,148	3,841	4,299	4,512	4,236	2,997	1,397	436
青森	7,050	14	-	-	-	20	39	80	132	199	269	343	517	969	999	1,059	1,157	750	385	100
岩手	9,260	12	-	11	-	25	32	99	146	218	314	467	671	1,097	1,205	1,410	1,538	1,202	577	218
宮城	11,334	14	11	11	22	43	89	148	238	341	466	582	851	1,536	1,612	1,631	1,694	1,231	636	178
秋田	7,145	-	-	-	-	16	38	76	110	154	213	310	475	857	941	1,024	1,222	1,004	519	171
山形	8,072	-	-	-	-	19	57	97	143	183	235	375	575	990	1,075	1,204	1,236	1,057	580	209
福島	11,087	-	-	26	66	38	76	134	226	291	366	568	847	1,490	1,484	1,613	1,713	1,301	616	215
茨城	12,382	29	-	26	17	38	91	146	244	353	527	621	924	1,581	1,929	1,978	1,711	1,274	651	232
栃木	12,003	16	14	11	23	35	74	181	239	399	435	618	912	1,612	1,857	1,872	1,658	1,215	605	227
群馬	12,715	-	13	11	22	26	92	150	235	363	500	581	924	1,539	1,923	2,039	1,854	1,463	732	242
埼玉	21,713	11	20	19	31	81	139	223	474	786	917	1,017	1,398	2,635	3,551	3,993	3,501	1,870	791	256
千葉	28,709	28	21	26	33	69	169	334	553	948	1,142	1,373	1,987	3,759	4,900	5,158	4,181	2,561	1,110	357
東京	76,352	125	90	95	166	275	657	1,314	2,241	3,412	4,236	4,815	5,964	9,586	11,609	11,644	10,225	6,485	2,663	750
神奈川	31,713	26	20	18	55	67	199	385	672	1,186	1,443	1,611	2,061	3,891	4,905	5,462	4,808	3,074	1,363	467
新潟	13,942	17	17	22	15	31	104	173	281	400	496	649	974	1,851	2,024	2,119	2,140	1,629	768	232
富山	7,583	-	-	-	-	18	41	70	133	190	211	321	495	922	1,121	1,204	1,110	1,011	495	216
石川	6,169	-	-	14	15	22	50	74	123	179	219	274	472	829	964	1,028	869	618	297	104
福井	5,508	-	-	-	-	14	30	64	87	127	197	289	370	662	769	859	790	739	366	119
山梨	4,515	-	-	-	-	11	27	49	66	150	153	211	317	539	627	751	668	572	254	97
長野	11,797	17	13	15	25	30	78	140	251	366	462	577	767	1,445	1,765	1,810	1,609	1,351	764	312
岐阜	10,559	14	-	11	15	31	71	129	213	300	354	421	647	1,212	1,580	1,764	1,688	1,200	664	237
静岡	19,943	21	15	22	30	50	137	248	426	616	815	1,004	1,381	2,477	3,032	3,394	2,857	2,015	1,038	365
愛知	29,279	74	46	46	65	80	193	368	592	1,019	1,241	1,528	1,999	3,680	4,710	4,962	4,230	2,777	1,232	437
三重	7,343	19	15	-	16	15	55	95	172	273	298	332	489	854	1,046	1,131	1,100	868	393	165
滋賀	6,159	13	-	-	-	18	47	75	137	197	219	311	403	748	941	957	887	702	361	123
京都	14,747	29	15	26	30	63	115	174	325	497	595	725	942	1,867	2,372	2,459	2,159	1,483	656	215
大阪	34,727	62	46	54	69	107	250	439	714	1,177	1,430	1,639	2,390	4,419	5,721	6,091	5,361	3,146	1,299	313
兵庫	22,028	17	-	25	44	82	182	353	494	695	821	991	1,475	2,784	3,407	3,773	3,327	2,272	960	316
奈良	8,055	-	-	-	13	22	43	90	140	221	246	371	480	1,008	1,334	1,482	1,292	795	378	119
和歌山	7,119	-	-	-	-	18	30	77	96	193	231	331	441	832	1,062	1,169	1,167	883	434	135
鳥取	4,202	-	-	0	-	-	30	54	59	98	118	207	325	495	557	589	651	578	307	113
島根	5,148	-	-	-	-	14	32	52	65	117	150	223	342	579	684	722	847	745	407	156
岡山	12,607	16	14	13	19	36	70	150	261	335	374	558	850	1,563	1,923	2,001	1,881	1,490	801	252
広島	18,178	42	12	16	24	50	120	228	362	539	650	875	1,198	2,190	2,859	2,815	2,623	2,049	1,127	399
山口	6,722	-	-	-	-	20	32	74	108	161	188	255	447	778	983	1,108	1,013	896	460	177
徳島	4,886	-	-	-	-	12	37	60	105	112	161	231	404	636	692	756	712	588	276	86
香川	6,562	-	-	-	-	16	53	84	128	195	209	267	423	789	1,016	1,035	1,032	715	419	166
愛媛	10,126	-	-	15	19	23	95	145	196	291	337	449	698	1,357	1,480	1,534	1,498	1,189	609	174
高知	4,586	-	-	-	-	12	20	40	67	136	103	192	318	583	655	667	675	602	344	151
福岡	25,681	75	30	34	40	70	191	344	573	872	977	1,322	1,966	3,563	3,665	3,960	3,626	2,616	1,332	425
佐賀	4,711	-	-	-	-	-	33	62	82	112	149	204	351	613	571	714	703	647	330	120
長崎	8,463	14	-	-	17	24	64	86	157	198	275	393	570	1,161	1,183	1,294	1,261	1,084	508	160
熊本	10,228	12	11	-	17	50	87	144	234	285	391	536	800	1,261	1,281	1,358	1,486	1,277	720	271
大分	6,105	-	-	-	-	17	56	72	119	165	206	275	421	669	823	943	878	813	462	158
宮崎	3,263	-	-	-	11	18	54	49	80	86	117	155	257	457	409	486	478	378	163	53
鹿児島	7,341	15	12	-	18	22	63	100	115	226	336	420	631	961	968	1,027	998	826	474	119
沖縄	3,129	-	-	12	-	13	42	61	92	140	175	214	302	424	340	397	401	281	144	76

付表 3-2 登録数:都道府県、5 歳年齢階級別、男性

	総数	0-4	5-9	10-14	15-19	20-24	25-29	30-34	35-39	40-44	45-49	50-54	55-59	60-64	65-69	70-74	75-79	80-84	85-89	90-
全体	352,417	477	344	391	578	704	1,142	1,665	3,048	5,226	7,204	12,810	23,131	47,141	60,898	66,361	59,692	40,244	17,208	4,153
北海道	15,414	21	14	15	19	28	38	61	118	222	313	517	1,061	2,151	2,584	2,795	2,651	1,833	794	179
青森	3,984	-	-	-	-	-	-	16	33	46	77	148	274	589	665	685	758	429	209	31
岩手	5,288	-	-	-	-	13	-	18	39	54	92	202	361	669	799	934	1,019	695	292	68
宮城	6,332	-	-	-	-	23	27	25	54	92	139	235	459	932	1,062	1,048	1,078	723	333	75
秋田	4,098	0	-	-	-	-	-	13	33	44	56	142	272	554	620	671	778	576	263	52
山形	4,675	-	-	-	-	-	19	18	23	43	68	159	299	616	715	831	794	670	314	81
福島	6,418	-	-	14	31	-	17	35	54	88	126	267	453	932	985	1,052	1,119	802	333	94
茨城	7,063	-	-	14	11	16	28	34	62	86	135	249	485	928	1,262	1,354	1,112	803	377	92
栃木	6,768	-	11	-	13	12	14	40	49	102	136	261	467	965	1,230	1,246	1,051	760	309	88
群馬	7,252	-	-	-	15	11	21	30	45	73	141	221	489	902	1,273	1,375	1,238	896	414	92
埼玉	12,193	-	-	12	20	35	36	42	105	197	250	380	705	1,481	2,227	2,618	2,338	1,188	444	102
千葉	16,343	17	11	18	22	34	47	72	127	242	317	525	1,029	2,191	3,166	3,454	2,779	1,569	595	128
東京	41,403	64	56	48	89	121	208	329	557	887	1,247	1,979	3,144	5,670	7,382	7,538	6,471	3,849	1,444	320
神奈川	17,642	12	-	-	27	24	63	81	150	283	364	621	1,035	2,241	3,055	3,697	3,093	1,902	754	221
新潟	8,163	13	-	14	-	11	17	35	59	135	138	275	507	1,172	1,392	1,498	1,389	973	429	90
富山	4,367	-	-	-	-	-	-	16	39	52	54	127	282	580	733	808	719	605	241	83
石川	3,544	-	-	-	-	13	19	15	36	43	63	111	265	498	644	687	550	374	154	44
福井	3,123	-	-	-	-	-	13	12	17	38	56	119	200	406	477	545	492	470	213	49
山梨	2,582	-	-	-	-	-	-	-	12	28	39	86	159	317	428	504	451	357	125	44
長野	6,532	11	-	-	15	16	12	22	63	76	133	190	394	815	1,132	1,220	1,035	814	436	135
岐阜	6,054	-	-	-	-	-	21	22	51	75	93	202	315	752	1,036	1,176	1,083	752	367	81
静岡	11,410	11	11	15	16	17	28	49	101	146	241	432	697	1,516	1,929	2,275	1,948	1,245	571	162
愛知	16,825	38	29	23	39	36	72	95	155	312	389	615	1,064	2,186	3,078	3,380	2,770	1,677	715	152
三重	4,051	-	-	-	11	-	-	12	37	55	95	119	243	490	650	745	733	584	193	54
滋賀	3,546	-	-	-	-	-	12	19	30	60	69	134	213	436	633	671	580	435	188	41
京都	8,235	15	-	17	13	27	34	46	92	135	163	281	484	1,097	1,543	1,581	1,391	874	357	78
大阪	19,624	30	28	27	38	38	66	89	160	319	449	727	1,241	2,654	3,594	3,982	3,418	1,932	716	116
兵庫	12,548	-	-	-	26	25	46	67	101	188	233	429	808	1,658	2,201	2,498	2,158	1,426	535	125
奈良	4,534	-	-	-	-	-	-	16	31	46	76	174	223	580	850	959	809	495	202	46
和歌山	4,113	-	-	-	-	-	-	12	19	55	70	139	240	509	701	756	773	537	232	47
鳥取	2,393	-	0	0	-	0	-	-	15	34	40	92	170	297	373	391	432	353	143	33
島根	2,927	-	-	-	-	-	-	-	17	34	59	95	178	357	469	454	539	449	202	56
岡山	7,461	11	-	-	-	17	16	32	77	104	122	240	473	977	1,276	1,380	1,251	944	431	89
広島	10,300	20	-	-	12	17	43	40	82	139	169	360	628	1,335	1,863	1,861	1,710	1,223	601	180
山口	3,865	-	-	-	-	11	-	-	29	36	46	92	248	471	644	740	639	547	270	63
徳島	2,713	-	-	-	-	-	-	17	24	27	50	94	191	374	461	487	443	353	133	40
香川	3,718	-	-	-	-	-	-	12	25	47	69	123	222	453	677	692	659	420	224	72
愛媛	5,581	-	-	-	-	-	15	20	35	64	95	189	353	804	953	982	948	686	334	71
高知	2,532	-	-	-	-	-	-	-	-	34	26	94	161	347	410	422	420	338	193	51
福岡	13,528	37	17	24	11	23	45	68	119	206	264	499	934	2,026	2,200	2,434	2,241	1,541	678	161
佐賀	2,651	-	-	-	-	-	-	-	13	28	44	85	194	388	378	444	464	352	184	48
長崎	4,738	-	-	-	-	-	12	13	27	42	76	159	310	710	758	821	805	643	262	72
熊本	5,535	-	-	-	13	17	17	27	42	84	114	227	426	728	833	843	884	784	390	91
大分	3,286	-	-	-	-	-	-	-	18	38	57	116	214	373	520	606	524	490	234	63
宮崎	1,773	-	-	-	-	-	-	-	16	22	29	64	129	261	257	325	299	227	94	16
鹿児島	3,731	12	-	-	-	-	16	21	23	34	78	135	276	514	591	645	619	471	226	45
沖縄	1,561	-	-	-	-	-	-	15	26	31	44	80	156	239	189	251	237	178	60	32

付表 3-3 登録数:都道府県、5 歳年齢階級別、女性

	総数	0-4	5-9	10-14	15-19	20-24	25-29	30-34	35-39	40-44	45-49	50-54	55-59	60-64	65-69	70-74	75-79	80-84	85-89	90-
全体	277,074	436	260	353	503	1,144	3,312	6,485	10,192	15,212	17,860	18,588	21,468	32,450	33,955	34,597	33,059	26,075	14,659	6,466
北海道	13,131	20	14	18	17	48	132	299	416	715	784	850	1,087	1,690	1,715	1,717	1,585	1,164	603	257
青森	3,066	-	0	-	-	17	30	64	99	153	192	195	243	380	334	374	399	321	176	69
岩手	3,972	-	-	-	-	12	22	81	107	164	222	265	310	428	406	476	519	507	285	150
宮城	5,002	-	-	-	14	20	62	123	184	249	327	347	392	604	550	583	616	508	303	103
秋田	3,047	-	0	-	-	-	33	63	77	110	157	168	203	303	321	353	444	428	256	119
山形	3,397	-	-	-	-	13	38	79	120	140	167	216	276	374	360	373	442	387	266	128
福島	4,669	-	-	12	35	30	59	99	172	203	240	301	394	558	499	561	594	499	283	121
茨城	5,319	19	-	12	-	22	63	112	182	267	392	372	439	653	667	624	599	471	274	140
栃木	5,235	-	-	-	-	23	60	141	190	297	299	357	445	647	627	626	607	455	296	139
群馬	5,463	-	-	-	-	15	71	120	190	290	359	360	435	637	650	664	616	567	318	150
埼玉	9,520	-	13	-	11	46	103	181	369	589	667	637	693	1,154	1,324	1,375	1,163	682	347	154
千葉	12,366	11	-	-	11	35	122	262	426	706	825	848	958	1,568	1,734	1,704	1,402	992	515	229
東京	34,949	61	34	47	77	154	449	985	1,684	2,525	2,989	2,836	2,820	3,916	4,227	4,106	3,754	2,636	1,219	430
神奈川	14,071	14	11	-	28	43	136	304	522	903	1,079	990	1,026	1,650	1,850	1,765	1,715	1,172	609	246
新潟	5,779	-	-	-	-	20	87	138	222	265	358	374	467	679	632	621	751	656	339	142
富山	3,216	-	0	-	-	11	32	54	94	138	157	194	213	342	388	396	391	406	254	133
石川	2,625	-	-	-	-	-	31	59	87	136	156	163	207	331	320	341	319	244	143	60
福井	2,385	-	-	-	-	-	17	52	70	89	141	170	170	256	292	314	298	269	153	70
山梨	1,933	-	-	0	-	-	21	41	54	122	114	125	158	222	199	247	217	215	129	53
長野	5,265	-	-	-	-	14	66	118	188	290	329	387	373	630	633	590	574	537	328	177
岐阜	4,505	-	-	-	-	27	50	107	162	225	261	219	332	460	544	588	605	448	297	156
静岡	8,533	-	-	-	14	33	109	199	325	470	574	572	684	961	1,103	1,119	909	770	467	203
愛知	12,454	36	17	23	26	44	121	273	437	707	852	913	935	1,494	1,632	1,582	1,460	1,100	517	285
三重	3,292	11	-	-	-	12	48	83	135	218	203	213	246	364	396	386	367	284	200	111
滋賀	2,613	-	-	-	-	13	35	56	107	137	150	177	190	312	308	286	307	267	173	82
京都	6,512	14	-	-	17	36	81	128	233	362	432	444	458	770	829	878	768	609	299	137
大阪	15,103	32	18	27	31	69	184	350	554	858	981	912	1,149	1,765	2,127	2,109	1,943	1,214	583	197
兵庫	9,480	-	-	16	18	57	136	286	393	507	588	562	667	1,126	1,206	1,275	1,169	846	425	191
奈良	3,521	-	-	-	-	19	33	74	109	175	170	197	257	428	484	523	483	300	176	73
和歌山	3,006	-	0	-	0	12	26	65	77	138	161	192	201	323	361	413	394	346	202	88
鳥取	1,809	-	-	0	-	-	26	48	44	64	78	115	155	198	184	198	219	225	164	80
島根	2,221	-	-	-	-	-	28	48	48	83	91	128	164	222	215	268	308	296	205	100
岡山	5,146	-	-	-	11	19	54	118	184	231	252	318	377	586	647	621	630	546	370	163
広島	7,878	22	-	-	12	33	77	188	280	400	481	515	570	855	996	954	913	826	526	219
山口	2,857	-	0	-	-	-	24	64	79	125	142	163	199	307	339	368	374	349	190	114
徳島	2,173	-	0	-	-	-	33	43	81	85	111	137	213	262	231	269	269	235	143	46
香川	2,844	-	0	-	-	-	44	72	103	148	140	144	201	336	339	343	373	295	195	94
愛媛	4,545	-	-	-	-	16	80	125	161	227	242	260	345	553	527	552	550	503	275	103
高知	2,054	-	-	-	-	-	17	32	59	102	77	98	157	236	245	245	255	264	151	100
福岡	12,153	38	13	-	29	47	146	276	454	666	713	823	1,032	1,537	1,465	1,526	1,385	1,075	654	264
佐賀	2,060	-	-	0	-	-	26	52	69	84	105	119	157	225	193	270	239	295	146	72
長崎	3,725	-	-	-	11	16	52	73	130	156	199	234	260	451	425	473	456	441	246	88
熊本	4,693	-	-	-	-	33	70	117	192	201	277	309	374	533	448	515	602	493	330	180
大分	2,819	-	-	-	-	14	48	64	101	127	149	159	207	296	303	337	354	323	228	95
宮崎	1,490	-	0	-	-	11	47	44	64	64	88	91	128	196	152	161	179	151	69	37
鹿児島	3,610	-	-	-	-	17	47	79	92	192	258	285	355	447	377	382	379	355	248	74
沖縄	1,568	-	0	-	-	-	36	46	66	109	131	134	146	185	151	146	164	103	84	44

付表 4 登録数:都道府県、症例区分別

	総数	診断のみ	自施設診断 自施設治療	他施設診断 自施設治療	他施設にて 初回治療開始後	剖検のみ
全体	629,491	36,089	390,845	136,272	66,007	278
北海道	28,545	1,498	17,969	5,495	3,574	--
青森	7,050	496	4,173	1,732	639	--
岩手	9,260	651	5,740	2,019	849	--
宮城	11,334	735	6,945	2,363	1,291	0
秋田	7,145	419	4,892	1,421	405	--
山形	8,072	563	5,296	1,598	614	--
福島	11,087	710	6,793	2,213	1,370	--
茨城	12,382	754	7,923	2,254	1,441	--
栃木	12,003	898	7,649	2,495	958	--
群馬	12,715	579	7,840	2,850	1,443	--
埼玉	21,713	1,337	13,284	4,880	2,206	--
千葉	28,709	1,886	17,638	6,378	2,801	--
東京	76,352	3,741	42,965	19,646	9,913	87
神奈川	31,713	1,721	19,732	6,608	3,645	--
新潟	13,942	600	9,231	3,387	722	--
富山	7,583	457	5,465	1,190	468	--
石川	6,169	328	3,923	1,369	537	12
福井	5,508	199	3,768	1,101	435	--
山梨	4,515	277	2,972	723	542	--
長野	11,797	595	7,365	2,483	1,346	--
岐阜	10,559	541	7,255	1,890	868	--
静岡	19,943	1,154	12,697	4,271	1,818	--
愛知	29,279	1,415	19,017	6,049	2,794	--
三重	7,343	519	4,860	1,212	751	--
滋賀	6,159	234	4,297	938	689	--
京都	14,747	572	9,370	2,740	2,059	--
大阪	34,727	1,870	21,024	8,517	3,309	--
兵庫	22,028	1,394	13,229	4,881	2,506	18
奈良	8,055	447	5,442	1,455	707	--
和歌山	7,119	428	4,520	1,597	573	--
鳥取	4,202	228	3,083	610	281	0
島根	5,148	302	3,692	839	314	--
岡山	12,607	684	8,155	2,400	1,362	--
広島	18,178	1,204	11,793	3,518	1,655	--
山口	6,722	386	4,379	1,292	664	--
徳島	4,886	267	3,160	979	480	0
香川	6,562	443	4,302	1,250	567	0
愛媛	10,126	775	6,191	2,186	966	--
高知	4,586	369	2,789	1,085	342	--
福岡	25,681	1,390	15,288	5,924	3,069	--
佐賀	4,711	352	2,627	1,142	588	--
長崎	8,463	479	5,427	1,866	687	--
熊本	10,228	766	6,223	2,248	990	--
大分	6,105	440	3,633	1,388	644	0
宮崎	3,263	232	1,918	754	357	--
鹿児島	7,341	586	3,279	2,262	1,213	--
沖縄	3,129	168	1,632	774	555	0

付表 5 登録数:都道府県、来院経路別

	総数	自主	紹介 他院より	紹介 がん検診	紹介 健康診断	紹介 人間ドック	他疾患経過 観察中	剖検	その他	不明
全体	629,491	56,141	441,836	13,298	5,808	5,202	100,813	263	5,955	175
北海道	28,545	3,687	18,259	792	306	211	4,869	--	410	--
青森	7,050	517	5,206	149	54	--	1,040	--	64	--
岩手	9,260	976	6,211	390	63	27	1,458	--	128	--
宮城	11,334	601	8,590	378	71	18	1,550	0	126	0
秋田	7,145	1,140	4,206	249	47	126	1,266	--	102	--
山形	8,072	949	5,338	303	48	33	1,265	0	126	--
福島	11,087	1,475	7,241	254	205	105	1,643	--	158	--
茨城	12,382	1,501	8,184	367	304	103	1,785	--	122	--
栃木	12,003	1,002	8,280	448	63	117	1,977	--	105	--
群馬	12,715	1,061	9,810	339	74	109	1,266	--	45	--
埼玉	21,713	1,455	16,350	458	156	125	2,854	--	302	--
千葉	28,709	2,621	20,614	400	162	188	4,604	--	107	--
東京	76,352	6,369	52,719	961	1,038	671	13,710	82	795	--
神奈川	31,713	2,368	22,873	610	344	191	4,943	--	351	26
新潟	13,942	979	9,290	523	126	180	2,610	--	231	--
富山	7,583	1,219	4,277	329	66	69	1,567	--	53	0
石川	6,169	627	4,162	101	15	37	1,194	12	21	0
福井	5,508	1,006	3,382	97	18	13	979	--	--	0
山梨	4,515	333	3,271	54	68	62	700	--	25	--
長野	11,797	975	8,124	166	96	367	1,890	--	166	--
岐阜	10,559	1,285	6,945	231	98	54	1,840	--	97	--
静岡	19,943	1,201	14,687	504	184	202	2,953	--	207	--
愛知	29,279	3,263	20,278	375	292	113	4,606	--	318	29
三重	7,343	777	5,136	151	27	22	1,124	--	100	--
滋賀	6,159	1,090	4,010	87	55	47	824	--	44	--
京都	14,747	1,419	9,753	160	81	279	2,899	--	147	--
大阪	34,727	2,267	26,003	412	167	212	5,576	--	80	0
兵庫	22,028	1,579	16,199	276	115	84	3,631	13	128	--
奈良	8,055	671	5,566	151	58	49	1,539	--	17	--
和歌山	7,119	883	4,816	116	57	26	1,167	--	52	--
鳥取	4,202	451	2,813	148	27	48	666	0	49	0
島根	5,148	605	3,095	153	68	124	1,042	--	60	0
岡山	12,607	911	8,697	243	110	224	2,343	--	70	--
広島	18,178	1,242	12,919	563	208	267	2,766	--	202	--
山口	6,722	770	4,514	136	71	25	1,121	0	85	0
徳島	4,886	258	3,700	111	26	66	654	0	70	--
香川	6,562	794	4,255	229	47	52	1,137	0	48	0
愛媛	10,126	959	6,928	264	74	83	1,713	--	95	--
高知	4,586	410	3,346	107	31	25	649	--	16	--
福岡	25,681	1,614	19,087	524	241	125	3,903	--	173	--
佐賀	4,711	333	3,460	159	30	30	662	--	33	0
長崎	8,463	432	6,322	242	68	16	1,335	--	40	--
熊本	10,228	671	7,360	239	237	181	1,274	--	265	0
大分	6,105	609	4,422	104	47	--	884	0	35	--
宮崎	3,263	87	2,842	26	11	13	265	0	19	0
鹿児島	7,341	473	6,037	141	36	37	598	0	19	0
沖縄	3,129	226	2,259	78	18	35	472	0	40	--

付表6 登録数:都道府県、発見経緯別

	総数	がん検診	健康診断 人間ドック	他疾患経過 観察中	剖検発見	その他 不明
全体	629,491	53,004	47,465	179,658	263	349,101
北海道	28,545	1,738	1,722	8,902	--	16,175
青森	7,050	681	480	2,154	--	3,725
岩手	9,260	1,164	355	2,662	--	5,078
宮城	11,334	1,309	693	2,849	0	6,483
秋田	7,145	717	416	2,142	--	3,862
山形	8,072	1,180	475	2,396	0	4,021
福島	11,087	1,078	725	2,733	--	6,550
茨城	12,382	1,098	996	3,179	--	7,099
栃木	12,003	1,377	693	3,120	--	6,810
群馬	12,715	1,501	802	2,417	--	7,994
埼玉	21,713	1,984	1,553	4,912	--	13,257
千葉	28,709	2,173	2,366	8,292	--	15,871
東京	76,352	5,367	8,689	22,633	82	39,581
神奈川	31,713	2,714	2,759	8,908	--	17,325
新潟	13,942	1,822	1,051	4,508	--	6,559
富山	7,583	881	518	2,404	--	3,777
石川	6,169	580	344	2,333	12	2,900
福井	5,508	458	396	1,799	--	2,851
山梨	4,515	220	662	1,255	--	2,377
長野	11,797	799	1,299	3,564	--	6,128
岐阜	10,559	665	667	2,886	--	6,336
静岡	19,943	2,490	1,646	5,030	--	10,774
愛知	29,279	2,513	2,384	7,597	--	16,780
三重	7,343	884	368	1,985	--	4,104
滋賀	6,159	402	496	1,636	--	3,624
京都	14,747	702	1,303	5,135	--	7,601
大阪	34,727	2,220	2,312	9,919	--	20,266
兵庫	22,028	1,320	1,342	6,556	13	12,797
奈良	8,055	508	467	2,842	--	4,236
和歌山	7,119	453	316	2,028	--	4,321
鳥取	4,202	522	220	1,102	0	2,358
島根	5,148	411	483	1,641	--	2,612
岡山	12,607	1,086	780	4,207	--	6,528
広島	18,178	1,713	1,510	5,331	--	9,617
山口	6,722	529	398	1,916	0	3,879
徳島	4,886	570	255	1,241	0	2,820
香川	6,562	738	356	1,902	0	3,566
愛媛	10,126	763	572	3,194	--	5,589
高知	4,586	381	192	1,420	--	2,592
福岡	25,681	1,706	1,520	7,364	--	15,082
佐賀	4,711	497	196	1,478	--	2,536
長崎	8,463	724	516	2,725	--	4,494
熊本	10,228	682	1,078	2,479	--	5,988
大分	6,105	503	309	1,754	0	3,539
宮崎	3,263	271	198	817	0	1,977
鹿児島	7,341	697	384	1,565	0	4,695
沖縄	3,129	213	203	746	0	1,967

付表 7-1-1 胃癌登録数(自施設初回治療、癌腫):都道府県、UICC-TNM 分類 治療前ステージ別

	総数	0期	I 期	II 期	III 期	IV 期	不明	空欄
全体	64,905	--	41,123	7,083	5,005	8,836	2,845	--
北海道	2,591	0	1,506	338	165	372	210	0
青森	693	0	399	77	84	107	26	0
岩手	1,158	0	697	139	82	180	60	0
宮城	1,251	0	861	100	78	155	57	0
秋田	992	0	584	108	75	155	69	--
山形	1,167	0	828	98	68	135	38	0
福島	1,409	0	967	138	84	152	68	0
茨城	1,182	0	708	133	127	191	22	--
栃木	1,328	0	791	180	111	191	55	0
群馬	1,169	--	631	153	131	196	57	0
埼玉	2,183	0	1,288	285	156	347	107	0
千葉	2,920	--	1,806	318	188	446	161	0
東京	7,051	0	4,683	705	455	823	385	0
神奈川	2,841	0	1,717	317	237	419	151	0
新潟	2,087	0	1,461	220	138	212	56	0
富山	1,136	0	769	112	78	154	23	0
石川	740	0	484	71	66	86	33	0
福井	698	0	464	63	67	91	13	0
山梨	378	0	243	35	34	40	26	0
長野	1,119	--	767	82	67	137	59	0
岐阜	1,223	0	670	177	109	217	50	0
静岡	2,182	0	1,370	207	192	292	121	0
愛知	2,576	0	1,401	348	239	466	122	0
三重	735	0	481	75	51	106	22	0
滋賀	660	0	404	86	70	85	15	0
京都	1,616	0	1,064	139	134	174	105	0
大阪	3,586	0	2,319	390	282	508	87	0
兵庫	2,308	0	1,469	239	194	307	99	0
奈良	970	0	644	103	60	139	24	0
和歌山	984	0	626	92	89	92	85	0
鳥取	450	0	285	45	36	71	13	0
島根	653	0	431	59	55	89	19	0
岡山	1,389	--	916	159	107	167	39	0
広島	1,984	0	1,357	189	153	243	42	0
山口	757	0	481	100	46	110	20	0
徳島	511	0	274	89	59	75	14	0
香川	754	0	503	81	36	110	24	0
愛媛	1,084	0	684	132	98	157	13	0
高知	607	0	366	81	57	63	40	0
福岡	2,264	0	1,472	250	187	286	69	0
佐賀	582	0	369	68	51	75	19	0
長崎	805	0	535	74	58	75	63	0
熊本	938	0	662	87	43	114	32	0
大分	527	0	307	56	58	87	18	--
宮崎	180	0	114	23	13	28	--	0
鹿児島	363	0	196	50	31	78	--	0
沖縄	124	0	69	12	--	33	--	0

付表 7-1-2 胃癌登録数(自施設初回治療、癌腫、原発巣切除):都道府県、UICC-TNM 分類 術後病理学的ステージ別

	総数	0期	I 期	II 期	III 期	IV 期	術前治療	不明	空欄
全体	52,365	--	38,462	5,074	5,219	2,265	1,125	199	20
北海道	2,065	0	1,486	220	207	107	20	25	0
青森	541	0	371	57	73	32	--	--	0
岩手	908	0	611	90	106	52	20	29	0
宮城	1,011	0	785	73	103	33	--	--	--
秋田	762	0	572	68	73	27	21	0	--
山形	939	0	736	82	81	32	--	0	--
福島	1,165	0	899	99	92	51	--	16	0
茨城	923	0	634	100	130	54	--	--	0
栃木	1,055	0	735	127	122	58	13	0	0
群馬	850	--	571	123	114	27	--	--	--
埼玉	1,692	0	1,192	169	201	87	24	18	--
千葉	2,301	0	1,671	237	227	86	61	19	0
東京	5,860	0	4,490	491	508	240	119	11	--
神奈川	2,250	0	1,679	207	216	70	75	--	--
新潟	1,775	0	1,332	127	116	72	126	--	0
富山	909	0	695	70	95	42	--	--	0
石川	618	0	462	52	50	24	29	--	0
福井	565	0	425	35	57	28	18	--	0
山梨	310	0	227	31	36	13	--	--	0
長野	928	0	740	74	65	32	16	--	0
岐阜	927	0	636	94	124	51	21	--	0
静岡	1,745	0	1,304	177	158	79	25	--	0
愛知	1,887	0	1,243	212	289	85	52	--	0
三重	588	0	421	76	62	26	--	0	0
滋賀	537	0	368	61	60	34	14	0	0
京都	1,292	0	1,002	102	112	42	19	15	0
大阪	2,981	0	2,179	308	273	123	96	0	--
兵庫	1,917	0	1,415	180	199	84	33	--	--
奈良	780	0	584	76	74	31	14	--	0
和歌山	829	0	638	68	86	22	12	--	--
鳥取	369	0	271	43	34	--	11	0	0
島根	508	0	389	38	53	19	--	--	0
岡山	1,151	0	852	110	105	69	12	--	--
広島	1,684	0	1,286	152	140	65	29	12	0
山口	612	0	420	77	67	32	--	--	0
徳島	420	0	262	48	63	30	17	0	0
香川	586	0	443	48	45	16	34	0	0
愛媛	886	0	622	94	92	72	--	0	0
高知	529	0	378	59	60	30	--	--	0
福岡	1,871	0	1,360	197	184	80	43	--	0
佐賀	478	0	348	57	43	--	22	0	0
長崎	693	0	513	72	59	29	19	--	0
熊本	785	0	599	82	69	20	12	--	0
大分	408	0	275	50	60	18	--	0	--
宮崎	141	0	102	16	11	--	--	0	0
鹿児島	257	0	184	34	20	14	--	0	0
沖縄	77	0	55	11	--	--	--	0	--

付表 7-1-3① 胃癌登録数(自施設初回治療、癌腫、UICC-TNM 分類 治療前ステージ I 期): 都道府県、治療方法別

	総数	手	内	手+内	放	薬	放+薬	薬+他	手/内 +放	手/内 +薬	手/内 +他	手/内 +放+薬	他	治療 なし
全体	41,123	14,272	20,950	1,417	--	213	17	--	24	2,033	139	--	87	1,950
北海道	1,506	532	738	61	--	--	0	0	0	84	--	0	--	81
青森	399	159	187	--	0	--	0	0	0	26	--	0	0	20
岩手	697	200	396	23	--	--	0	0	0	40	--	0	--	30
宮城	861	247	527	15	--	--	0	0	--	27	--	0	0	33
秋田	584	170	320	22	0	--	--	0	0	33	--	--	--	32
山形	828	243	448	36	0	--	--	0	--	42	--	0	15	34
福島	967	330	516	20	0	--	0	--	0	46	--	0	--	47
茨城	708	318	281	--	0	--	--	0	--	52	--	0	--	37
栃木	791	309	360	30	0	--	0	0	0	40	--	0	--	39
群馬	631	341	171	16	--	13	0	--	--	43	--	0	--	34
埼玉	1,288	452	670	31	0	--	0	0	--	44	--	0	--	76
千葉	1,806	621	889	66	0	--	0	0	0	113	--	--	--	102
東京	4,683	1,597	2,390	202	--	18	--	--	--	218	11	--	--	236
神奈川	1,717	589	903	32	0	--	--	0	--	64	--	0	--	103
新潟	1,461	410	846	27	0	--	0	0	0	115	--	0	--	53
富山	769	252	394	22	0	--	0	--	0	26	--	--	0	62
石川	484	151	275	13	0	--	0	0	0	19	--	0	--	19
福井	464	135	268	13	0	0	0	0	0	19	0	0	--	24
山梨	243	76	127	--	0	--	--	0	0	15	0	0	0	13
長野	767	271	415	16	0	--	0	0	0	28	--	0	0	31
岐阜	670	263	291	33	0	--	--	0	--	29	--	0	0	48
静岡	1,370	437	702	76	--	--	0	0	0	75	--	0	--	67
愛知	1,401	637	536	30	--	17	--	0	0	98	--	0	--	68
三重	481	160	240	16	0	--	0	0	--	23	--	0	0	27
滋賀	404	118	215	20	0	0	--	0	0	23	0	0	--	25
京都	1,064	276	639	37	0	--	0	0	0	32	--	0	0	74
大阪	2,319	816	1,207	89	0	--	0	0	--	115	--	0	--	74
兵庫	1,469	537	738	63	0	--	0	0	--	60	--	0	--	55
奈良	644	201	361	13	0	--	0	0	--	20	--	0	--	43
和歌山	626	201	362	17	0	--	0	0	0	19	--	--	--	15
鳥取	285	136	127	--	0	--	0	0	0	--	0	0	--	--
島根	431	145	224	16	0	--	0	0	0	16	--	0	--	23
岡山	916	313	476	39	0	--	0	0	--	39	--	0	0	44
広島	1,357	420	752	75	0	--	0	0	0	59	--	0	--	42
山口	481	158	230	29	0	0	0	0	0	31	0	0	--	29
徳島	274	114	126	--	0	--	0	0	0	--	--	0	--	12
香川	503	124	284	22	0	--	0	0	0	44	--	0	--	17
愛媛	684	228	342	47	0	--	--	0	--	38	--	0	--	22
高知	366	139	190	12	0	--	0	0	0	--	--	0	0	12
福岡	1,472	581	701	42	0	13	--	0	--	74	--	0	--	53
佐賀	369	139	179	11	0	--	0	0	0	22	--	0	--	12
長崎	535	162	302	20	0	--	0	0	--	25	--	0	--	16
熊本	662	262	318	21	--	--	0	0	0	34	0	0	0	25
大分	307	141	117	--	0	--	--	0	0	22	--	0	0	15
宮崎	114	56	45	--	0	--	0	0	0	--	0	0	0	--
鹿児島	196	83	88	--	--	--	--	0	0	--	--	0	0	12
沖縄	69	22	37	--	0	--	0	0	0	--	0	0	0	--

付表 7-1-3② 胃癌登録数(自施設初回治療、癌腫、UICC-TNM 分類 治療前ステージⅡ期):都道府県、治療方法別

	総数	手	内	手+内	放	薬	放+薬	薬+他	手/内 +放	手/内 +薬	手/内 +他	手/内 +放+薬	他	治療 なし
全体	7,083	3,320	52	--	--	141	--	--	--	3,130	21	13	25	350
北海道	338	151	--	0	0	--	--	0	--	154	--	0	--	12
青森	77	37	--	0	0	0	0	0	0	31	--	0	0	--
岩手	139	57	0	0	0	--	0	0	0	69	--	0	--	--
宮城	100	53	--	0	0	--	0	0	--	38	0	0	0	--
秋田	108	52	0	0	0	--	--	0	0	39	0	0	--	--
山形	98	42	--	0	0	--	0	0	0	43	--	--	0	--
福島	138	61	0	0	--	--	0	0	0	61	--	--	--	--
茨城	133	56	0	0	0	--	0	0	0	67	0	--	0	--
栃木	180	91	--	--	0	--	0	0	0	77	0	0	0	--
群馬	153	67	--	0	0	--	0	0	0	61	--	0	0	17
埼玉	285	122	--	0	0	--	0	0	0	149	0	0	--	--
千葉	318	137	0	0	0	--	0	--	0	161	0	--	0	11
東京	705	324	--	--	0	13	--	0	0	331	0	--	--	30
神奈川	317	165	--	0	--	11	0	0	--	119	--	0	--	13
新潟	220	77	0	0	0	--	0	0	0	116	--	0	--	14
富山	112	55	0	0	0	--	0	0	0	45	--	0	0	--
石川	71	32	0	0	0	--	0	--	0	31	0	0	0	--
福井	63	25	--	0	0	--	0	0	0	31	0	0	0	--
山梨	35	18	0	0	0	0	0	0	0	17	0	0	0	0
長野	82	48	0	0	--	0	0	0	0	28	0	0	0	--
岐阜	177	78	--	0	0	--	0	0	0	65	0	0	0	28
静岡	207	89	--	--	--	--	0	0	0	91	0	0	--	13
愛知	348	144	--	0	0	--	0	--	0	155	--	0	--	31
三重	75	35	0	0	0	0	0	0	0	38	--	0	0	--
滋賀	86	53	0	0	0	0	0	0	0	29	0	0	--	--
京都	139	73	--	0	0	--	0	0	0	49	--	--	0	--
大阪	390	198	--	--	0	--	0	0	0	173	0	--	0	--
兵庫	239	113	--	0	0	--	0	0	0	114	--	0	0	--
奈良	103	48	0	0	0	--	0	0	0	48	0	--	0	--
和歌山	92	49	--	--	0	0	--	0	0	32	--	0	--	--
鳥取	45	21	--	0	0	0	0	0	0	23	0	0	0	0
島根	59	26	--	0	0	--	0	0	0	20	0	0	0	--
岡山	159	79	--	0	0	--	0	0	--	66	0	0	--	--
広島	189	101	0	0	--	0	--	0	0	81	0	0	0	--
山口	100	44	--	0	0	0	0	0	0	52	0	0	0	--
徳島	89	52	0	0	0	--	--	0	0	33	0	0	0	0
香川	81	28	--	0	0	--	0	0	0	43	0	0	0	--
愛媛	132	73	0	0	0	0	0	0	--	51	0	0	--	--
高知	81	43	--	0	0	--	0	0	0	36	0	0	0	0
福岡	250	115	--	0	0	--	0	0	0	119	--	0	0	--
佐賀	68	34	--	0	0	--	0	0	0	29	0	0	0	--
長崎	74	38	0	0	0	--	0	0	0	28	--	0	0	--
熊本	87	50	0	0	0	--	0	0	--	31	0	--	0	--
大分	56	26	0	0	0	0	--	0	--	25	0	0	--	--
宮崎	23	--	0	0	0	--	0	0	0	11	0	0	0	0
鹿児島	50	28	0	0	0	--	--	0	0	16	--	0	0	--
沖縄	12	--	0	0	0	--	0	0	0	--	0	0	0	--

付表 7-1-3③ 胃癌登録数(自施設初回治療、癌腫、UICC-TNM 分類 治療前ステージⅢ期): 都道府県、治療方法別

	総数	手	内	手+内	放	薬	放+薬	薬+他	手/内 +放	手/内 +薬	手/内 +他	手/内 +放+薬	他	治療 なし
全体	5,005	1,553	47	--	--	361	--	--	--	2,709	13	15	48	229
北海道	165	42	--	0	0	13	0	--	0	93	0	0	--	--
青森	84	27	0	0	0	--	0	0	0	40	--	--	--	--
岩手	82	27	--	--	0	--	0	0	0	36	0	0	--	--
宮城	78	26	0	0	--	--	0	0	0	35	0	0	--	--
秋田	75	19	--	0	0	--	0	0	0	39	--	0	--	--
山形	68	21	0	0	0	--	0	0	0	37	0	0	--	--
福島	84	30	--	0	0	--	0	0	0	44	0	--	0	--
茨城	127	35	--	0	--	--	0	0	0	73	0	0	0	--
栃木	111	41	--	0	0	--	0	0	0	61	0	0	0	--
群馬	131	39	--	--	0	11	0	0	0	67	0	0	--	11
埼玉	156	36	--	0	0	11	0	--	0	91	--	0	--	12
千葉	188	46	--	0	0	25	--	0	0	108	0	0	--	--
東京	455	129	--	0	0	31	0	--	0	275	--	0	--	15
神奈川	237	81	0	0	0	21	--	0	0	123	0	0	--	--
新潟	138	34	0	0	0	--	0	0	0	84	0	0	--	--
富山	78	32	--	0	0	--	0	0	0	40	0	0	--	--
石川	66	21	--	0	0	--	0	0	0	32	--	0	--	--
福井	67	24	0	0	0	--	0	0	0	37	0	0	0	--
山梨	34	17	0	0	0	--	0	0	0	15	0	0	--	0
長野	67	23	0	0	0	--	0	0	0	31	0	0	--	--
岐阜	109	35	0	0	0	--	0	0	0	66	0	0	0	--
静岡	192	61	--	0	--	13	0	0	0	97	--	--	0	15
愛知	239	66	--	--	0	24	0	--	--	119	0	--	--	18
三重	51	19	0	0	0	--	0	0	0	28	0	0	0	--
滋賀	70	16	0	0	0	--	0	0	0	35	0	--	--	--
京都	134	38	--	0	--	15	0	0	0	68	0	0	0	--
大阪	282	87	--	0	--	20	0	0	0	161	0	--	0	--
兵庫	194	65	--	0	--	--	0	0	0	112	0	0	--	--
奈良	60	14	--	0	0	--	0	0	0	39	0	--	0	--
和歌山	89	41	0	--	0	--	0	0	0	33	--	0	0	--
鳥取	36	14	--	0	0	--	0	--	0	16	0	0	0	--
島根	55	--	--	0	0	--	0	0	0	36	0	0	0	--
岡山	107	34	--	0	0	--	0	0	0	60	0	0	0	--
広島	153	61	0	0	0	--	0	0	0	80	0	0	0	--
山口	46	13	0	0	0	--	0	0	0	29	0	0	0	--
徳島	59	32	0	0	0	--	0	0	0	24	0	0	--	0
香川	36	--	--	0	0	--	0	0	0	19	0	0	0	--
愛媛	98	23	--	--	0	--	0	0	--	56	--	--	0	--
高知	57	18	--	0	0	--	0	0	0	33	--	0	--	--
福岡	187	62	0	0	0	11	--	0	0	107	0	0	0	--
佐賀	51	13	0	0	0	--	0	0	0	30	0	0	0	--
長崎	58	20	--	0	0	--	--	0	0	28	0	0	--	--
熊本	43	16	0	0	0	--	0	0	0	22	0	0	--	--
大分	58	20	0	0	0	--	0	0	0	31	0	0	0	--
宮崎	13	--	0	0	0	--	0	0	0	--	0	0	0	0
鹿児島	31	14	--	0	0	--	--	0	0	--	0	0	0	--
沖縄	--	--	0	0	0	0	0	0	0	--	0	0	0	0

付表 7-1-3④ 胃癌登録数(自施設初回治療、癌腫、UICC-TNM 分類 治療前ステージⅣ期):都道府県、治療方法別

	総数	手	内	手+内	放	薬	放+薬	薬+他	手/内 +放	手/内 +薬	手/内 +他	手/内 +放+薬	他	治療 なし
全体	8,836	538	153	--	77	4,571	165	80	12	1,359	18	27	153	1,680
北海道	372	23	--	0	--	200	--	--	0	51	--	--	--	57
青森	107	--	0	0	0	53	--	--	0	19	0	0	--	18
岩手	180	14	--	0	--	75	--	--	0	32	0	0	--	38
宮城	155	--	--	0	--	78	--	--	--	15	0	0	--	36
秋田	155	14	0	0	--	59	--	--	--	21	--	0	--	43
山形	135	--	--	0	--	57	--	0	--	15	0	0	--	41
福島	152	--	--	0	0	72	--	--	0	27	0	0	--	32
茨城	191	--	--	0	--	102	--	0	0	34	0	0	--	37
栃木	191	--	--	0	--	91	--	--	0	25	0	0	--	48
群馬	196	15	0	0	0	89	--	--	0	23	0	--	--	53
埼玉	347	22	--	0	--	184	--	--	--	46	--	--	--	74
千葉	446	26	16	0	--	243	--	--	--	66	0	--	--	74
東京	823	54	12	0	--	436	18	--	0	145	--	--	--	138
神奈川	419	17	11	--	--	204	--	--	0	64	0	--	--	103
新潟	212	--	--	0	--	113	--	--	0	32	--	0	--	39
富山	154	17	--	0	--	67	--	--	0	26	0	0	--	32
石川	86	--	--	0	0	42	--	--	0	22	0	--	0	--
福井	91	--	--	0	0	46	0	0	0	13	--	0	--	20
山梨	40	--	0	0	0	23	0	0	0	--	0	0	0	--
長野	137	--	--	0	0	70	--	0	0	23	--	0	--	30
岐阜	217	13	--	0	--	111	--	0	0	26	--	0	--	60
静岡	292	20	--	0	--	127	--	--	--	45	0	--	--	81
愛知	466	23	--	0	--	221	14	--	--	66	0	--	--	107
三重	106	--	0	0	--	56	--	0	0	20	0	--	--	21
滋賀	85	--	0	0	--	41	--	--	--	17	0	0	--	16
京都	174	--	--	0	0	102	--	--	--	26	0	--	--	28
大阪	508	19	--	0	--	317	11	--	--	84	0	0	0	61
兵庫	307	12	--	0	--	167	--	--	0	53	--	0	--	52
奈良	139	13	--	0	--	87	--	0	0	17	0	0	--	18
和歌山	92	--	--	--	--	45	--	0	0	17	0	--	--	13
鳥取	71	--	--	0	0	36	0	0	0	15	--	0	--	15
島根	89	--	--	0	--	42	0	0	0	15	--	0	--	20
岡山	167	12	--	0	0	87	--	0	0	32	0	0	0	27
広島	243	23	--	0	--	130	--	0	0	43	0	--	--	32
山口	110	13	--	0	0	56	--	0	0	12	0	0	0	25
徳島	75	11	0	0	--	42	--	--	--	--	0	0	0	--
香川	110	--	--	0	--	55	--	0	0	12	0	0	--	24
愛媛	157	--	--	0	0	88	--	--	0	22	0	0	--	13
高知	63	--	--	0	--	26	--	--	0	--	--	0	--	11
福岡	286	12	--	0	--	162	--	--	0	42	--	0	--	44
佐賀	75	--	--	0	--	47	--	0	0	--	--	0	0	--
長崎	75	--	--	0	--	39	0	--	0	15	0	--	0	--
熊本	114	11	--	0	--	54	--	--	--	20	--	0	0	16
大分	87	--	0	0	--	43	--	0	0	--	0	0	--	24
宮崎	28	--	0	0	0	20	--	0	0	--	0	0	0	--
鹿児島	78	--	--	0	--	53	0	0	0	11	0	--	--	--
沖縄	33	--	--	0	--	13	0	0	0	--	0	0	--	--

付表 7-2-1 大腸癌登録数(自施設初回治療、癌腫):都道府県、UICC-TNM 分類 治療前ステージ別

	総数	0期	I 期	II 期	III 期	IV 期	不明	空欄
全体	78,323	11,499	16,275	12,414	14,493	10,447	13,187	--
北海道	3,834	466	691	644	647	463	923	0
青森	1,064	76	215	129	255	166	223	0
岩手	1,514	121	379	211	282	213	308	0
宮城	1,277	189	350	187	217	167	167	0
秋田	1,099	145	195	183	209	140	227	0
山形	1,091	284	297	156	146	131	77	0
福島	1,515	273	308	227	251	224	232	0
茨城	1,541	322	287	313	320	213	85	--
栃木	1,609	212	355	240	264	215	323	0
群馬	1,418	178	320	261	351	223	85	0
埼玉	2,941	533	621	477	550	372	388	0
千葉	3,386	422	639	508	620	486	711	0
東京	8,878	1,131	1,836	1,417	1,386	1,100	2,007	--
神奈川	4,056	504	833	498	912	538	770	--
新潟	1,920	282	371	383	239	232	413	0
富山	1,179	175	274	155	229	167	179	0
石川	639	68	151	132	140	82	66	0
福井	733	119	161	141	117	119	76	0
山梨	505	21	96	109	83	63	133	0
長野	1,363	186	291	134	264	201	287	0
岐阜	1,525	220	237	294	313	222	239	0
静岡	2,534	296	487	424	593	378	356	0
愛知	3,710	373	884	590	722	555	586	0
三重	922	251	209	117	154	130	61	0
滋賀	752	180	151	126	170	113	12	0
京都	1,823	240	346	228	294	203	512	0
大阪	4,465	1,077	975	691	745	523	454	0
兵庫	2,419	337	493	434	413	318	424	0
奈良	799	125	156	115	201	107	95	0
和歌山	1,025	187	228	147	200	155	108	0
鳥取	502	100	112	83	99	72	35	--
島根	809	292	138	86	121	79	93	0
岡山	1,410	182	313	260	285	195	175	0
広島	2,545	542	510	402	363	276	452	0
山口	889	90	144	187	157	119	192	0
徳島	660	75	138	112	148	76	111	0
香川	740	139	143	111	154	109	84	0
愛媛	1,184	144	247	208	229	203	153	0
高知	572	43	118	125	139	67	80	0
福岡	2,840	357	617	477	584	393	412	0
佐賀	667	79	144	100	157	75	112	0
長崎	1,268	289	227	154	208	132	258	0
熊本	1,054	60	243	156	174	141	280	0
大分	595	52	134	107	133	99	67	--
宮崎	228	16	63	41	50	39	18	--
鹿児島	545	24	103	109	116	102	91	0
沖縄	279	22	45	25	89	51	47	0

付表 7-2-2 大腸癌登録数(自施設初回治療、癌腫、原発巣切除):都道府県、UICC-TNM 分類 術後病理学的ステージ別

	総数	0期	I 期	II 期	III 期	IV 期	術前治療	不明	空欄
全体	70,683	20,871	14,234	14,125	13,526	6,093	1,568	241	25
北海道	3,463	1,094	636	679	701	291	39	23	0
青森	939	258	189	202	177	89	23	--	0
岩手	1,361	310	276	278	329	146	--	11	--
宮城	1,127	304	280	213	223	84	15	--	0
秋田	975	316	218	182	172	72	14	--	0
山形	972	297	220	189	164	80	--	13	--
福島	1,344	456	266	257	216	118	26	--	--
茨城	1,374	382	252	291	301	133	12	--	--
栃木	1,439	430	302	253	274	134	42	--	0
群馬	1,229	230	266	325	277	116	11	--	--
埼玉	2,646	823	529	518	496	188	83	--	0
千葉	2,988	874	597	566	583	245	98	25	0
東京	8,199	2,643	1,710	1,465	1,405	732	228	14	--
神奈川	3,679	1,039	785	758	662	304	119	--	--
新潟	1,768	584	360	330	311	142	37	--	0
富山	1,064	319	190	230	201	114	--	--	0
石川	578	121	135	114	130	48	27	--	0
福井	635	181	133	134	121	53	--	--	0
山梨	460	118	110	89	93	44	--	--	0
長野	1,212	381	239	229	228	118	16	--	0
岐阜	1,354	384	242	288	298	116	23	--	0
静岡	2,237	566	442	437	541	213	31	--	0
愛知	3,311	745	745	768	698	293	54	--	0
三重	829	280	142	170	148	75	13	--	0
滋賀	676	176	128	165	132	57	18	0	0
京都	1,646	591	349	270	276	112	33	15	0
大阪	4,143	1,440	790	769	739	291	113	--	0
兵庫	2,209	654	437	439	415	211	50	--	0
奈良	724	196	151	143	158	65	--	0	--
和歌山	900	237	181	197	179	75	22	--	--
鳥取	444	120	97	97	78	31	20	0	--
島根	748	331	102	118	118	53	22	--	0
岡山	1,286	301	247	302	256	142	36	--	0
広島	2,351	941	433	413	349	156	36	22	--
山口	815	222	132	179	172	87	--	18	0
徳島	607	146	149	127	113	48	20	--	0
香川	665	195	128	122	122	62	34	--	0
愛媛	1,078	255	202	259	215	132	14	--	0
高知	543	96	129	131	129	51	--	0	0
福岡	2,529	664	513	541	534	209	63	--	0
佐賀	610	184	128	130	115	36	17	0	0
長崎	1,193	502	185	202	200	76	27	0	--
熊本	944	238	187	226	181	87	23	--	0
大分	510	101	96	115	115	59	22	--	0
宮崎	194	23	54	51	32	28	--	0	0
鹿児島	459	79	101	112	98	60	--	--	0
沖縄	226	44	51	52	51	17	--	0	--

付表 7-2-3① 大腸癌登録数(自施設初回治療、癌腫、UICC-TNM 分類 治療前ステージ 0期):都道府県、治療方法別

	総数	手	内	手+内	放	薬	放+薬	薬+他	手/内 +放	手/内 +薬	手/内 +他	手/内 +放+薬	他	治療 なし
全体	11,499	989	9,962	323	--	--	--	0	--	62	42	--	--	102
北海道	466	23	404	25	0	0	0	0	0	--	--	0	--	--
青森	76	--	74	0	0	0	0	0	--	0	0	0	0	0
岩手	121	14	100	--	0	0	0	0	0	--	--	--	0	--
宮城	189	20	163	--	0	0	0	0	0	--	--	0	0	0
秋田	145	14	125	--	0	0	0	0	0	0	0	0	0	0
山形	284	12	263	--	0	0	0	0	0	--	0	0	0	--
福島	273	33	225	--	0	0	0	0	0	--	--	0	--	--
茨城	322	41	271	--	0	0	0	0	0	--	--	0	0	--
栃木	212	23	174	--	0	0	0	0	0	--	--	--	0	--
群馬	178	23	150	--	0	0	0	0	0	--	--	0	0	--
埼玉	533	45	465	--	0	0	0	0	--	--	--	0	0	--
千葉	422	50	346	15	0	0	0	0	0	--	--	0	0	--
東京	1,131	71	1,005	39	0	0	0	0	0	--	--	0	0	--
神奈川	504	46	416	20	0	0	0	0	0	--	0	--	--	15
新潟	282	31	236	11	0	0	0	0	0	--	0	0	0	--
富山	175	18	147	--	0	0	0	0	0	--	0	--	0	--
石川	68	--	58	0	0	0	0	0	0	--	0	0	0	--
福井	119	19	98	--	0	0	0	0	0	0	0	0	0	--
山梨	21	--	14	--	0	0	0	0	0	0	0	0	0	--
長野	186	16	160	--	--	0	0	0	0	--	0	0	0	--
岐阜	220	28	187	--	0	0	0	0	0	--	--	0	0	--
静岡	296	21	253	14	0	0	0	0	0	0	--	0	0	--
愛知	373	43	316	--	0	0	0	0	0	--	--	0	0	--
三重	251	20	221	--	0	0	0	0	0	--	--	0	0	--
滋賀	180	--	163	--	0	0	0	0	0	0	0	0	0	--
京都	240	14	223	--	0	0	0	0	0	0	--	0	0	--
大阪	1,077	44	998	29	0	0	0	0	0	--	0	0	0	--
兵庫	337	25	299	--	--	0	0	0	0	0	0	0	0	--
奈良	125	12	105	--	0	--	0	0	0	--	0	0	0	--
和歌山	187	18	162	0	0	0	0	0	--	0	--	--	--	0
鳥取	100	11	88	0	0	0	0	0	0	0	--	0	0	0
島根	292	17	267	--	0	0	0	0	0	--	0	0	0	--
岡山	182	14	155	--	0	0	0	0	0	--	0	0	--	0
広島	542	34	487	19	0	0	0	0	0	--	0	0	0	0
山口	90	--	74	--	0	0	0	0	0	--	0	0	0	--
徳島	75	14	57	--	0	0	0	0	0	--	0	0	0	--
香川	139	12	122	--	0	0	0	0	0	0	0	0	0	--
愛媛	144	20	106	13	0	0	0	0	0	--	--	0	0	--
高知	43	--	32	--	0	0	0	0	0	0	0	0	0	0
福岡	357	34	307	--	0	0	--	0	0	--	--	0	0	--
佐賀	79	12	65	--	0	0	0	0	0	0	0	0	0	0
長崎	289	23	256	--	0	--	0	0	0	--	--	0	0	--
熊本	60	11	38	--	0	0	0	0	0	--	0	0	0	--
大分	52	--	40	--	0	0	0	0	0	--	0	0	0	0
宮崎	16	--	11	--	0	0	0	0	0	--	0	0	0	0
鹿児島	24	--	20	0	0	0	0	0	0	0	0	0	0	0
沖縄	22	--	16	--	0	0	0	0	0	0	0	0	0	0

付表 7-2-3② 大腸癌登録数(自施設初回治療、癌腫、UICC-TNM 分類 治療前ステージ I 期):都道府県、治療方法別

	総数	手	内	手+内	放	薬	放+薬	薬+他	手/内 +放	手/内 +薬	手/内 +他	手/内 +放+薬	他	治療 なし
全体	16,275	10,401	2,283	835	17	58	11	0	13	1,949	54	56	30	568
北海道	691	467	71	29	0	--	--	0	--	81	--	--	0	32
青森	215	146	25	--	0	0	0	0	--	24	--	0	--	--
岩手	379	230	38	16	--	--	0	0	0	77	--	0	--	11
宮城	350	240	73	--	--	0	0	0	0	18	0	0	0	13
秋田	195	114	42	14	--	0	0	0	0	16	0	--	--	--
山形	297	181	50	14	0	0	0	0	0	32	--	0	--	12
福島	308	216	43	--	0	--	0	0	0	23	0	--	--	13
茨城	287	167	55	18	--	--	0	0	0	32	--	--	0	--
栃木	355	230	51	14	0	0	0	0	0	37	--	--	--	14
群馬	320	202	45	14	0	--	0	0	--	46	--	--	--	--
埼玉	621	375	120	35	--	--	0	0	0	69	0	--	--	17
千葉	639	437	62	23	--	--	0	0	0	86	--	--	0	22
東京	1,836	1,246	196	77	--	--	0	0	--	232	--	12	--	56
神奈川	833	499	142	37	0	--	0	0	--	107	--	11	0	26
新潟	371	262	36	15	0	0	0	0	0	41	--	0	--	11
富山	274	179	23	--	--	0	0	0	0	50	0	0	0	13
石川	151	92	33	--	0	--	0	0	0	--	--	--	0	--
福井	161	101	21	--	0	--	--	0	0	23	0	0	--	--
山梨	96	57	16	--	0	0	0	0	0	13	0	0	--	--
長野	291	197	33	--	0	0	0	0	0	40	--	0	0	14
岐阜	237	150	30	17	0	0	0	0	0	22	--	0	0	17
静岡	487	294	69	36	--	--	0	0	0	62	0	--	--	19
愛知	884	548	119	45	0	0	0	0	0	136	--	0	0	33
三重	209	116	40	11	0	0	0	0	0	31	--	0	0	--
滋賀	151	84	19	21	0	--	0	0	0	22	0	0	0	--
京都	346	230	44	26	--	--	--	0	--	27	0	0	0	13
大阪	975	642	137	54	0	--	--	0	0	108	--	--	0	19
兵庫	493	291	75	42	--	--	--	0	0	67	0	0	0	15
奈良	156	91	37	--	0	0	0	0	0	16	--	0	0	--
和歌山	228	114	58	12	0	0	0	0	0	26	--	--	--	11
鳥取	112	76	18	--	0	0	0	0	0	11	0	0	0	--
島根	138	71	28	--	0	0	0	0	0	24	0	--	0	--
岡山	313	214	29	20	0	0	0	0	0	33	0	0	0	17
広島	510	269	105	66	0	--	--	0	--	43	0	0	0	22
山口	144	93	16	--	--	--	0	0	0	22	0	0	--	--
徳島	138	80	30	12	0	--	0	0	0	13	--	0	0	--
香川	143	88	13	15	--	0	0	0	0	23	0	--	0	--
愛媛	247	177	21	--	0	--	0	0	--	32	0	0	0	--
高知	118	95	--	--	0	--	0	0	0	11	0	0	0	--
福岡	617	389	90	31	--	--	--	0	--	76	0	0	--	22
佐賀	144	99	16	--	0	--	0	0	0	18	0	0	0	--
長崎	227	157	32	--	0	--	0	0	0	16	0	--	--	--
熊本	243	163	29	--	--	--	0	0	--	26	--	0	0	12
大分	134	87	17	--	0	--	0	0	0	12	0	--	0	--
宮崎	63	51	--	0	0	--	0	0	0	--	0	0	0	0
鹿児島	103	65	20	--	0	0	--	0	0	--	0	0	0	--
沖縄	45	29	--	--	0	--	0	0	0	--	0	0	0	--

付表 7-2-3③ 大腸癌登録数(自施設初回治療、癌腫、UICC-TNM 分類 治療前ステージ II期):都道府県、治療方法別

	総数	手	内	手+内	放	薬	放+薬	薬+他	手/内 +放	手/内 +薬	手/内 +他	手/内 +放+薬	他	治療 なし
全体	12,414	8,170	57	105	16	40	32	--	36	3,383	46	233	56	238
北海道	644	404	--	--	--	--	--	0	0	196	--	--	--	12
青森	129	87	0	--	0	0	0	0	0	34	--	0	0	--
岩手	211	136	--	0	0	0	0	0	--	60	--	--	--	--
宮城	187	135	--	0	0	--	--	0	0	41	0	--	0	--
秋田	183	123	0	--	0	0	0	0	0	45	--	--	--	--
山形	156	86	--	--	0	--	0	0	0	57	--	0	--	--
福島	227	144	--	--	0	0	0	0	--	66	0	--	--	--
茨城	313	194	--	--	0	--	--	0	--	88	--	--	0	--
栃木	240	151	0	0	0	0	--	0	--	71	0	--	0	--
群馬	261	183	--	0	0	--	0	0	--	61	--	--	--	--
埼玉	477	312	--	--	--	0	--	0	--	130	--	17	--	--
千葉	508	313	0	--	0	--	--	0	--	149	--	14	--	--
東京	1,417	958	--	--	0	--	--	0	--	348	--	63	--	12
神奈川	498	318	--	--	0	0	--	0	--	128	--	22	--	11
新潟	383	252	--	--	0	0	--	0	0	115	0	0	--	--
富山	155	107	--	--	0	--	0	0	0	39	--	--	0	--
石川	132	93	--	0	0	0	0	0	0	32	0	--	--	--
福井	141	70	0	0	0	0	0	0	0	62	0	--	--	--
山梨	109	85	0	0	0	0	--	0	0	20	0	--	--	--
長野	134	88	--	--	0	--	0	0	--	38	--	0	0	--
岐阜	294	183	0	--	0	0	--	0	0	95	--	0	0	12
静岡	424	303	--	--	--	--	0	0	0	87	--	--	0	11
愛知	590	393	--	--	0	--	0	0	0	171	--	--	--	11
三重	117	68	0	--	0	0	0	0	--	37	--	--	--	0
滋賀	126	85	0	--	0	--	0	0	0	33	0	0	--	--
京都	228	140	--	--	0	--	--	0	0	73	0	--	--	--
大阪	691	485	0	--	--	--	0	0	--	172	0	18	--	--
兵庫	434	277	--	--	--	0	--	0	--	118	0	13	--	--
奈良	115	77	--	0	0	0	0	0	0	32	0	--	--	--
和歌山	147	107	0	--	0	0	--	0	0	28	--	--	0	--
鳥取	83	61	0	0	0	0	0	--	0	17	0	--	--	0
島根	86	48	--	--	0	0	--	0	--	28	0	--	--	--
岡山	260	161	--	--	0	--	--	0	--	77	0	--	0	--
広島	402	255	0	--	0	--	--	--	--	129	0	--	--	--
山口	187	100	0	--	0	0	0	0	0	81	0	0	0	--
徳島	112	78	0	--	0	--	0	0	--	24	0	--	--	--
香川	111	63	--	--	0	--	0	0	0	40	--	--	0	--
愛媛	208	147	0	--	0	--	0	0	0	49	--	0	--	--
高知	125	97	--	--	0	0	0	0	--	22	--	0	--	0
福岡	477	326	0	--	0	--	--	0	--	122	--	--	--	--
佐賀	100	66	0	--	0	0	0	0	0	29	--	0	0	--
長崎	154	111	0	0	--	0	0	0	0	40	0	--	0	--
熊本	156	108	--	--	0	--	0	0	--	36	0	--	--	--
大分	107	74	0	0	--	0	0	0	--	20	--	--	--	--
宮崎	41	29	0	0	0	--	0	0	0	--	0	0	0	--
鹿児島	109	74	0	--	0	--	--	0	0	28	0	0	--	--
沖縄	25	15	0	--	0	0	0	0	0	--	--	0	0	--

付表 7-2-3④ 大腸癌登録数(自施設初回治療、癌腫、UICC-TNM 分類 治療前ステージ III期):都道府県、治療方法別

	総数	手	内	手+内	放	薬	放+薬	薬+他	手/内 +放	手/内 +薬	手/内 +他	手/内 +放+薬	他	治療 なし
全体	14,493	6,930	38	98	29	75	46	15	41	6,437	49	445	82	208
北海道	647	313	--	--	--	--	--	--	--	291	0	--	--	--
青森	255	129	0	--	0	--	0	0	--	108	--	--	0	--
岩手	282	138	--	--	0	0	0	--	0	124	--	--	--	--
宮城	217	122	0	0	--	0	--	0	--	78	--	--	--	--
秋田	209	94	--	0	0	0	0	0	0	103	--	--	--	--
山形	146	73	0	--	--	--	0	0	0	61	0	0	--	--
福島	251	113	0	--	--	0	--	--	--	106	--	17	--	--
茨城	320	146	0	--	0	0	--	0	0	147	--	17	--	--
栃木	264	119	--	--	0	0	--	0	0	121	0	17	0	--
群馬	351	168	0	--	--	--	--	--	0	160	--	--	--	--
埼玉	550	266	--	--	--	--	--	0	0	232	--	31	--	--
千葉	620	272	--	--	--	--	--	--	--	296	--	19	--	12
東京	1,386	636	--	--	0	--	--	0	--	613	--	85	--	23
神奈川	912	480	--	--	--	--	--	0	--	367	--	26	--	11
新潟	239	110	0	--	0	--	0	0	0	115	0	--	--	--
富山	229	110	--	--	0	--	0	0	--	92	0	--	--	--
石川	140	64	0	0	0	--	0	0	--	66	--	--	0	--
福井	117	52	0	0	0	--	0	0	0	57	0	--	--	0
山梨	83	39	0	--	0	0	0	0	--	37	0	--	--	--
長野	264	122	--	--	--	--	0	0	0	109	--	--	--	--
岐阜	313	131	0	--	0	0	0	--	0	162	0	--	--	--
静岡	593	291	--	0	0	--	--	0	--	265	--	17	--	12
愛知	722	362	--	--	0	--	0	--	--	334	--	--	--	--
三重	154	66	0	0	0	--	0	--	--	74	--	--	--	--
滋賀	170	73	--	--	0	--	0	0	0	86	0	--	--	--
京都	294	143	--	--	--	--	--	0	0	129	--	--	--	--
大阪	745	355	0	--	--	--	--	--	--	320	--	41	--	--
兵庫	413	207	0	--	--	0	--	0	0	175	0	15	0	--
奈良	201	104	0	0	--	--	0	0	0	86	0	--	0	--
和歌山	200	133	0	--	0	0	0	0	--	44	--	12	0	--
鳥取	99	48	0	0	0	0	0	0	--	41	0	--	--	--
島根	121	40	0	--	0	0	0	0	0	64	--	--	--	--
岡山	285	128	--	--	0	--	0	0	0	142	0	--	--	--
広島	363	166	--	--	0	--	--	0	--	160	0	18	0	--
山口	157	55	0	--	0	--	--	0	0	91	0	--	--	--
徳島	148	87	0	0	0	0	0	0	--	49	0	--	--	--
香川	154	50	0	--	0	--	--	0	0	95	0	--	0	--
愛媛	229	121	0	--	0	0	--	0	--	89	--	--	--	0
高知	139	84	0	0	0	0	0	0	0	50	--	--	--	--
福岡	584	279	--	--	0	--	--	--	--	282	--	--	--	--
佐賀	157	67	0	--	0	--	--	0	0	76	0	--	--	0
長崎	208	101	0	0	0	--	0	--	--	97	--	--	--	0
熊本	174	87	0	0	0	--	0	0	--	76	0	--	0	--
大分	133	64	0	0	--	--	0	--	0	57	--	--	0	--
宮崎	50	27	0	0	0	0	--	0	0	19	0	--	0	--
鹿児島	116	54	--	0	0	--	--	0	0	52	0	--	--	0
沖縄	89	41	0	--	--	0	0	0	--	39	0	--	0	--

付表 7-2-3⑤ 大腸癌登録数(自施設初回治療、癌腫、UICC-TNM 分類 治療前ステージ IV期):都道府県、治療方法別

	総数	手	内	手+内	放	薬	放+薬	薬+他	手/内 +放	手/内 +薬	手/内 +他	手/内 +放+薬	他	治療 なし
全体	10,447	2,195	126	40	71	1,625	93	75	38	4,713	59	163	227	1,022
北海道	463	83	--	--	--	66	--	13	--	223	--	--	16	28
青森	166	40	--	--	0	17	--	0	--	70	--	--	19	12
岩手	213	53	--	0	0	12	--	0	0	97	--	--	--	29
宮城	167	39	--	0	--	31	--	--	--	63	--	0	--	25
秋田	140	22	--	0	--	24	0	--	0	64	--	--	--	19
山形	131	30	--	--	--	12	--	--	0	55	0	--	--	15
福島	224	43	--	0	0	16	--	--	0	109	--	--	--	38
茨城	213	42	0	0	--	29	--	--	0	103	--	--	--	13
栃木	215	61	--	--	--	23	0	--	--	90	--	--	--	24
群馬	223	47	0	0	--	21	--	0	0	97	--	--	11	39
埼玉	372	72	11	0	--	72	--	0	0	162	--	--	--	40
千葉	486	86	12	--	--	103	--	--	--	197	--	--	--	49
東京	1,100	243	13	--	--	174	11	--	--	516	--	28	--	91
神奈川	538	126	--	--	--	79	--	--	0	240	--	--	--	58
新潟	232	39	--	0	--	30	0	--	0	118	--	--	14	22
富山	167	34	--	0	0	18	--	0	0	83	--	--	--	16
石川	82	18	0	0	0	--	--	--	0	37	0	--	--	--
福井	119	21	0	0	0	19	--	--	0	64	0	--	--	--
山梨	63	13	0	0	0	14	0	--	0	24	0	0	--	--
長野	201	36	0	0	0	27	--	--	--	92	--	--	--	26
岐阜	222	45	--	--	0	42	--	0	--	82	--	--	--	37
静岡	378	100	--	--	--	59	--	0	--	145	0	--	--	46
愛知	555	122	--	--	--	76	--	11	--	246	0	--	11	64
三重	130	31	--	0	0	22	0	0	0	57	--	--	--	13
滋賀	113	20	0	0	--	14	--	--	0	55	0	--	--	17
京都	203	34	0	--	--	36	--	--	--	94	0	--	--	24
大阪	523	105	--	--	--	101	--	--	--	251	--	--	--	25
兵庫	318	67	--	--	--	53	--	0	--	162	--	--	--	20
奈良	107	19	0	0	--	24	0	0	--	52	--	0	0	--
和歌山	155	42	--	--	--	23	--	--	0	52	--	--	--	18
鳥取	72	13	0	0	--	11	0	0	--	27	--	--	--	13
島根	79	--	--	--	0	--	--	0	0	43	--	0	--	11
岡山	195	42	--	--	--	26	--	0	0	105	0	0	0	13
広島	276	57	--	--	--	53	--	0	--	120	0	--	--	20
山口	119	23	--	0	0	18	0	--	0	63	--	0	0	12
徳島	76	25	--	--	0	--	0	--	--	30	0	--	--	--
香川	109	16	--	0	--	25	0	0	0	53	0	0	--	--
愛媛	203	53	0	--	--	35	--	--	--	78	--	--	11	12
高知	67	19	--	0	--	--	0	--	0	31	0	0	--	--
福岡	393	62	--	--	0	85	--	--	--	183	0	--	11	32
佐賀	75	16	0	0	0	--	--	0	0	40	--	0	0	--
長崎	132	27	0	0	--	17	0	--	0	70	0	--	--	--
熊本	141	36	--	0	--	30	--	--	0	52	--	0	--	13
大分	99	25	--	0	--	16	--	--	0	39	--	--	--	--
宮崎	39	11	0	0	--	--	0	--	0	17	0	0	0	--
鹿児島	102	25	0	0	--	--	--	--	0	44	--	--	11	--
沖縄	51	--	0	--	--	15	--	--	0	18	0	0	--	--

付表 7-3-1① 肝癌登録数(自施設初回治療、癌腫):都道府県、UICC-TNM 分類 治療前ステージ別

	総数	I 期	II 期	III 期	IV 期	不明	空欄
全体	18,484	7,990	4,573	2,617	2,477	638	189
北海道	755	323	179	109	103	34	--
青森	170	57	37	37	28	--	--
岩手	248	108	50	34	32	17	--
宮城	249	122	59	28	29	--	--
秋田	150	61	31	26	26	--	--
山形	138	60	35	19	18	--	--
福島	318	113	81	44	53	16	11
茨城	351	110	99	75	55	--	--
栃木	382	167	92	49	56	13	--
群馬	404	133	116	57	50	41	--
埼玉	466	174	117	64	79	28	--
千葉	754	287	206	105	120	25	11
東京	1,882	938	424	207	227	76	--
神奈川	792	298	189	134	145	23	--
新潟	272	109	61	46	38	13	--
富山	235	86	47	45	39	--	14
石川	195	74	70	26	20	0	--
福井	197	89	55	28	14	--	--
山梨	162	73	47	20	18	--	--
長野	316	110	79	57	50	17	--
岐阜	345	140	85	52	62	--	0
静岡	601	259	117	96	82	34	13
愛知	758	284	194	126	116	31	--
三重	213	88	64	36	19	--	--
滋賀	156	52	38	26	31	--	--
京都	413	148	74	64	44	77	--
大阪	1,280	635	318	162	145	11	--
兵庫	702	336	187	86	77	12	--
奈良	256	123	77	24	26	--	--
和歌山	273	140	72	32	20	--	--
鳥取	138	54	42	15	24	--	0
島根	188	90	48	23	26	0	--
岡山	472	236	105	62	54	11	--
広島	658	301	179	86	80	--	--
山口	210	89	55	45	16	--	--
徳島	191	80	53	28	24	--	0
香川	189	81	48	30	25	--	--
愛媛	359	165	87	41	61	--	--
高知	182	88	36	31	22	--	0
福岡	1,057	483	287	149	114	16	--
佐賀	171	79	42	24	24	--	0
長崎	276	139	62	27	41	--	--
熊本	377	171	85	48	60	11	--
大分	282	118	77	44	31	--	--
宮崎	86	49	--	11	13	--	0
鹿児島	149	50	46	26	21	--	--
沖縄	66	20	11	13	19	--	0

付表 7-3-1② 肝癌登録数(自施設初回治療、癌腫):都道府県、取扱い規約分類ステージ別

	総数	0期	I期	II期	III期	IV期	不明	空欄
全体	18,484	--	3,605	6,385	3,875	3,642	698	278
北海道	755	0	123	267	164	150	43	--
青森	170	0	27	49	41	44	--	--
岩手	248	--	26	100	42	55	21	--
宮城	249	0	55	94	51	36	--	--
秋田	150	0	31	44	27	31	--	12
山形	138	0	31	35	28	21	16	--
福島	318	0	44	106	69	78	15	--
茨城	351	0	73	100	83	55	--	33
栃木	382	0	70	143	75	78	13	--
群馬	404	0	86	113	95	68	34	--
埼玉	466	0	72	157	102	105	27	--
千葉	754	0	106	264	184	163	28	--
東京	1,882	0	375	721	358	317	87	24
神奈川	792	0	138	238	181	199	25	11
新潟	272	0	62	74	51	65	13	--
富山	235	0	40	67	49	58	--	18
石川	195	0	44	71	41	34	--	--
福井	197	0	42	72	41	32	--	--
山梨	162	0	36	64	25	24	--	--
長野	316	0	43	97	86	63	24	--
岐阜	345	0	85	89	82	83	--	--
静岡	601	0	115	202	106	132	39	--
愛知	758	0	140	242	156	179	35	--
三重	213	0	43	68	56	41	--	0
滋賀	156	0	22	49	33	41	--	--
京都	413	0	65	125	73	64	77	--
大阪	1,280	0	310	447	274	221	12	16
兵庫	702	0	154	261	140	127	13	--
奈良	256	0	64	87	59	39	--	--
和歌山	273	0	58	118	61	32	--	0
鳥取	138	0	25	52	30	27	--	--
島根	188	0	37	70	39	37	0	--
岡山	472	0	121	161	95	75	13	--
広島	658	0	145	235	138	127	--	--
山口	210	0	41	71	57	37	--	--
徳島	191	0	34	61	49	42	--	0
香川	189	0	35	69	41	40	--	--
愛媛	359	0	77	132	58	84	--	--
高知	182	0	33	70	37	37	--	0
福岡	1,057	0	215	397	222	198	17	--
佐賀	171	0	34	64	33	36	--	--
長崎	276	0	59	109	47	51	--	--
熊本	377	0	77	137	64	80	15	--
大分	282	0	51	95	66	60	--	--
宮崎	86	0	--	43	--	19	--	--
鹿児島	149	0	22	38	48	31	--	--
沖縄	66	0	--	17	--	26	--	--

付表 7-3-2 肝癌登録数(自施設初回治療、癌腫、原発巣切除):都道府県、UICC-TNM 分類 術後病理学的別ステージ別

	総数	0期	I 期	II 期	III 期	IV 期	術前治療	不明	空欄
全体	5,494	--	2,387	1,720	567	320	424	32	43
北海道	239	0	107	69	30	15	--	--	--
青森	20	0	--	--	--	--	--	0	0
岩手	73	0	31	26	--	--	--	--	0
宮城	58	0	31	14	--	--	--	0	--
秋田	33	0	16	--	--	--	--	--	0
山形	32	0	14	11	--	--	--	0	0
福島	88	0	41	20	--	--	--	--	--
茨城	70	0	31	21	--	--	--	0	0
栃木	107	0	42	33	--	--	13	0	--
群馬	75	0	21	23	--	--	17	--	0
埼玉	159	0	70	48	17	15	--	--	--
千葉	191	0	81	51	29	20	--	0	--
東京	754	0	303	285	70	45	43	--	--
神奈川	205	0	99	53	31	12	--	0	0
新潟	80	0	37	--	--	--	15	0	--
富山	47	0	21	18	--	--	0	0	--
石川	51	0	16	25	--	--	--	0	--
福井	37	0	17	13	--	--	--	0	0
山梨	42	0	23	--	--	--	--	0	0
長野	110	0	38	35	21	13	--	0	0
岐阜	98	0	34	33	16	--	--	--	0
静岡	188	0	95	57	18	--	--	--	--
愛知	223	0	99	65	26	--	24	--	--
三重	34	0	--	13	--	--	--	0	0
滋賀	39	0	15	17	--	--	0	--	--
京都	145	0	59	32	36	--	--	--	--
大阪	375	0	169	131	27	15	29	--	--
兵庫	241	--	106	79	29	12	13	0	--
奈良	93	0	46	32	--	--	--	0	--
和歌山	67	0	32	22	--	--	--	0	0
鳥取	41	0	--	14	--	0	18	0	0
島根	42	0	14	18	--	--	--	0	--
岡山	149	0	71	32	11	--	25	0	--
広島	240	0	103	84	13	--	29	0	--
山口	50	0	17	22	--	--	--	0	--
徳島	45	0	19	17	--	--	--	0	0
香川	41	0	--	12	--	--	11	0	0
愛媛	93	0	41	17	12	--	14	0	0
高知	57	0	28	11	--	--	--	0	0
福岡	308	0	151	103	20	--	21	--	--
佐賀	58	0	29	17	--	--	0	0	0
長崎	95	0	51	28	--	--	--	0	--
熊本	111	0	60	33	--	--	--	--	0
大分	97	0	42	23	14	--	11	0	0
宮崎	35	0	11	--	--	--	11	0	0
鹿児島	41	0	19	17	--	--	0	0	0
沖縄	17	0	--	--	--	--	0	0	0

付表 7-3-3① 肝癌登録数(自施設初回治療、癌腫、取扱い規約分類 1期):都道府県、治療方法別

	総数	手	内	手+内	放	薬	放+薬	薬+他	手/内 +放	手/内 +薬	手/内 +他	手/内 +放+薬	他	治療 なし
全体	3,605	785	--	--	44	39	--	850	--	24	30	0	1,574	249
北海道	123	17	0	0	--	--	0	25	0	0	--	0	65	12
青森	27	0	0	0	0	0	--	13	0	0	--	0	--	--
岩手	26	--	0	0	0	--	0	--	0	0	0	0	--	--
宮城	55	11	0	0	0	0	0	13	0	0	0	0	24	--
秋田	31	--	0	0	0	0	0	--	0	0	0	0	21	--
山形	31	--	0	0	0	0	0	--	0	--	0	0	14	--
福島	44	--	0	0	--	0	0	--	0	--	0	0	19	--
茨城	73	20	0	0	15	0	0	16	0	--	--	0	16	--
栃木	70	13	0	0	0	0	--	23	0	--	0	0	26	--
群馬	86	--	0	--	--	--	0	25	0	--	--	0	30	--
埼玉	72	21	--	0	0	0	0	18	0	--	0	0	26	--
千葉	106	15	0	0	--	0	0	29	0	--	--	0	53	--
東京	375	92	0	0	0	--	0	49	--	--	--	0	201	22
神奈川	138	31	--	0	--	--	0	29	--	--	--	0	57	--
新潟	62	16	0	0	--	--	0	20	0	--	0	0	18	--
富山	40	--	0	0	--	0	0	14	0	0	0	0	15	--
石川	44	--	0	0	0	--	0	--	0	0	--	0	24	--
福井	42	--	0	0	--	0	0	19	0	0	0	0	11	--
山梨	36	--	0	0	--	0	0	--	0	0	0	0	21	--
長野	43	13	0	0	0	0	0	12	0	0	0	0	--	--
岐阜	85	15	0	0	0	0	0	11	0	0	--	0	53	--
静岡	115	33	0	0	--	0	0	19	0	0	0	0	50	12
愛知	140	32	0	0	0	--	0	20	0	--	--	0	72	--
三重	43	--	0	0	0	--	0	35	0	0	0	0	--	--
滋賀	22	--	0	0	0	--	0	--	0	0	0	0	12	--
京都	65	15	0	0	0	0	0	25	0	--	0	0	17	--
大阪	310	66	--	0	--	--	--	69	0	--	--	0	151	14
兵庫	154	44	0	0	0	--	0	36	0	0	--	0	60	--
奈良	64	19	0	0	0	0	0	12	0	0	--	0	29	--
和歌山	58	--	0	0	--	0	0	14	0	--	0	0	32	--
鳥取	25	--	0	0	0	0	0	--	0	--	0	0	14	--
島根	37	--	0	0	0	0	0	--	0	0	0	0	22	--
岡山	121	38	0	0	0	0	0	23	0	0	0	0	54	--
広島	145	46	0	0	--	0	0	44	0	0	--	0	40	13
山口	41	--	0	0	0	--	0	12	0	0	0	0	19	--
徳島	34	--	0	0	0	0	0	--	0	0	0	0	14	--
香川	35	--	0	0	0	0	0	13	0	--	0	0	16	--
愛媛	77	16	0	0	0	--	0	37	0	0	0	0	20	--
高知	33	--	0	0	0	--	0	12	0	0	0	0	16	0
福岡	215	48	0	0	--	--	0	39	0	0	--	0	102	16
佐賀	34	11	0	0	0	0	0	--	0	0	0	0	19	0
長崎	59	15	0	0	--	0	0	--	0	--	--	0	31	--
熊本	77	22	0	0	0	0	0	21	0	--	--	0	27	--
大分	51	--	0	0	--	0	0	17	0	0	--	0	21	--
宮崎	--	0	0	0	0	0	0	--	0	0	0	0	--	0
鹿児島	22	--	0	0	0	0	0	--	0	0	0	0	--	--
沖縄	--	--	0	0	0	0	0	--	0	0	0	0	--	--

付表 7-3-3② 肝癌登録数(自施設初回治療、癌腫、取扱い規約分類 II期):都道府県、治療方法別

	総数	手	内	手+内	放	薬	放+薬	薬+他	手/内 +放	手/内 +薬	手/内 +他	手/内 +放+薬	他	治療 なし
全体	6,385	2,260	12	--	85	131	--	1,944	--	117	105	--	1,290	427
北海道	267	112	--	0	0	--	--	80	0	--	--	0	40	20
青森	49	--	0	0	0	--	0	28	0	--	0	0	--	--
岩手	100	39	0	0	0	--	0	34	0	--	--	0	14	--
宮城	94	30	--	0	0	--	0	28	0	0	--	0	25	--
秋田	44	17	0	0	--	0	0	12	0	--	--	0	--	--
山形	35	--	0	0	--	--	0	12	0	0	--	0	--	0
福島	106	38	--	--	--	--	0	28	0	--	--	0	17	11
茨城	100	16	0	0	13	--	0	38	0	0	--	0	22	--
栃木	143	48	0	0	--	--	--	54	0	0	0	0	25	12
群馬	113	21	0	0	--	14	0	36	0	0	--	--	22	13
埼玉	157	68	--	--	--	--	0	57	0	0	--	0	15	11
千葉	264	90	--	0	14	--	0	72	0	--	--	0	57	15
東京	721	331	0	0	--	--	0	123	--	12	21	0	179	42
神奈川	238	75	0	--	13	--	--	77	0	--	--	0	38	21
新潟	74	18	0	0	--	0	0	25	0	--	--	0	18	--
富山	67	21	0	0	0	0	0	28	0	0	--	0	11	--
石川	71	22	0	0	0	--	0	17	0	--	--	0	23	--
福井	72	18	0	0	11	--	0	28	0	--	--	0	--	--
山梨	64	19	0	0	--	0	0	16	0	0	--	0	19	--
長野	97	44	0	0	0	0	0	22	0	--	--	0	17	11
岐阜	89	37	0	0	0	--	0	13	0	--	--	0	24	--
静岡	202	88	--	0	0	--	0	46	0	--	--	0	43	16
愛知	242	88	0	0	--	--	0	74	0	--	--	0	46	18
三重	68	--	0	0	0	--	0	35	0	0	0	0	12	--
滋賀	49	15	0	0	0	--	0	19	0	0	--	0	--	--
京都	125	36	0	--	--	--	0	51	0	--	0	0	18	13
大阪	447	164	0	0	--	15	0	135	0	16	--	0	97	15
兵庫	261	111	0	0	0	--	0	95	0	--	--	0	38	12
奈良	87	35	0	--	0	--	0	21	0	--	0	0	20	--
和歌山	118	24	0	0	--	--	0	20	0	12	--	0	39	13
鳥取	52	--	0	0	0	--	0	20	0	0	--	0	19	--
島根	70	19	0	0	0	0	0	36	0	--	0	0	--	--
岡山	161	48	--	0	0	--	0	48	0	--	--	0	45	--
広島	235	94	0	--	0	--	0	79	0	--	--	0	39	13
山口	71	18	0	0	0	--	0	24	0	--	--	0	15	--
徳島	61	16	0	0	0	--	0	11	0	0	--	0	31	--
香川	69	--	0	0	0	--	0	40	0	0	0	0	14	--
愛媛	132	34	0	0	0	--	--	66	0	--	0	0	24	--
高知	70	26	0	0	0	--	0	29	0	--	0	0	11	--
福岡	397	144	0	--	--	--	--	119	0	--	--	0	83	20
佐賀	64	24	0	0	0	0	0	13	0	--	--	0	16	--
長崎	109	43	0	0	--	--	0	26	0	--	0	0	19	12
熊本	137	47	--	0	--	--	0	57	0	0	--	0	16	--
大分	95	37	0	0	--	--	0	26	0	--	--	0	13	11
宮崎	43	18	0	0	0	0	0	--	0	--	--	0	14	--
鹿児島	38	15	0	0	0	--	0	15	0	0	--	0	--	--
沖縄	17	--	0	0	0	0	0	--	0	--	0	0	--	--

付表 7-3-3③ 肝癌登録数(自施設初回治療、癌腫、取扱い規約分類 Ⅲ期):都道府県、治療方法別

	総数	手	内	手+内	放	薬	放+薬	薬+他	手/内 +放	手/内 +薬	手/内 +他	手/内 +放+薬	他	治療 なし
全体	3,875	853	28	--	36	238	14	1,579	--	122	88	--	512	392
北海道	164	45	--	0	--	14	--	59	--	--	12	0	16	--
青森	41	--	0	0	0	--	0	21	0	0	0	0	--	--
岩手	42	--	--	0	0	0	0	17	0	--	0	0	11	--
宮城	51	--	--	0	0	--	0	19	0	--	--	0	11	--
秋田	27	--	0	0	0	--	0	--	0	0	0	0	--	--
山形	28	--	0	0	0	--	0	--	0	--	--	0	--	--
福島	69	11	0	0	--	--	--	24	0	--	--	0	--	--
茨城	83	15	--	0	12	--	--	23	0	--	0	0	--	13
栃木	75	11	--	0	0	--	0	35	0	--	--	0	--	--
群馬	95	--	0	0	--	17	0	32	0	--	--	0	19	13
埼玉	102	32	--	0	0	--	0	45	0	--	--	--	--	--
千葉	184	32	--	0	0	16	0	89	0	--	--	0	22	14
東京	358	134	--	--	0	18	0	90	0	16	--	0	70	20
神奈川	181	37	0	0	--	11	0	78	--	--	--	--	--	30
新潟	51	--	0	0	--	--	0	29	0	--	0	0	--	--
富山	49	12	0	0	0	--	0	21	0	0	--	0	--	--
石川	41	12	0	0	0	--	0	12	0	--	0	0	11	--
福井	41	--	--	0	--	--	0	17	0	--	--	0	--	--
山梨	25	--	0	0	0	--	0	--	0	0	--	0	--	--
長野	86	20	0	0	0	--	0	38	0	--	--	0	--	--
岐阜	82	25	0	0	--	--	0	34	0	0	--	0	--	--
静岡	106	25	--	0	--	--	--	43	0	--	--	0	--	17
愛知	156	45	--	0	0	13	0	62	0	--	--	0	15	15
三重	56	--	--	0	0	0	0	28	0	--	--	0	--	--
滋賀	33	--	0	--	--	--	0	--	0	--	0	0	--	--
京都	73	16	0	0	--	--	--	24	0	--	0	0	11	--
大阪	274	45	--	0	--	17	--	138	0	11	--	0	28	25
兵庫	140	40	--	0	0	--	0	53	0	--	--	0	16	16
奈良	59	19	0	0	0	0	0	20	0	--	--	0	13	--
和歌山	61	--	--	--	0	--	0	24	0	--	--	0	15	--
鳥取	30	--	0	0	0	--	0	12	0	0	--	0	--	--
島根	39	--	0	0	0	--	0	26	0	0	--	0	--	--
岡山	95	17	--	0	0	--	0	48	0	--	0	0	12	--
広島	138	33	0	0	0	--	--	61	0	--	--	--	20	11
山口	57	--	0	0	0	--	--	29	0	--	--	0	--	--
徳島	49	11	0	0	0	--	0	20	0	0	--	0	11	--
香川	41	--	--	0	0	--	0	11	0	--	--	0	--	--
愛媛	58	13	0	--	--	--	0	28	0	--	--	0	--	0
高知	37	--	--	0	0	--	0	19	0	--	--	0	--	0
福岡	222	35	--	0	--	12	--	106	--	--	--	0	34	17
佐賀	33	--	0	0	0	0	0	16	0	--	--	0	--	--
長崎	47	11	--	0	0	--	0	18	0	--	--	0	--	--
熊本	64	14	0	0	0	--	0	28	0	--	--	0	--	--
大分	66	20	--	0	0	--	0	23	0	--	--	0	--	--
宮崎	--	--	0	0	0	0	0	--	0	--	0	0	--	0
鹿児島	48	12	--	0	0	--	--	17	0	--	--	0	--	--
沖縄	--	--	0	0	0	0	0	--	0	0	0	0	--	--

付表 7-3-3④ 肝癌登録数(自施設初回治療、癌腫、取扱い規約分類 IV期):都道府県、治療方法別

	総数	手	内	手+内	放	薬	放+薬	薬+他	手/内 +放	手/内 +薬	手/内 +他	手/内 +放+薬	他	治療 なし
全体	3,642	239	83	--	109	925	124	567	12	161	52	12	425	930
北海道	150	--	--	0	--	36	16	27	0	--	--	--	18	27
青森	44	--	--	0	--	12	--	--	0	0	0	--	--	--
岩手	55	--	0	0	--	16	--	--	0	--	0	0	--	20
宮城	36	--	0	0	--	14	--	--	0	--	0	0	--	--
秋田	31	0	0	0	--	--	0	--	0	--	0	0	--	13
山形	21	--	0	0	0	--	--	--	0	0	0	0	--	11
福島	78	--	--	0	--	12	--	--	0	--	--	0	--	29
茨城	55	--	--	0	--	12	--	--	0	--	--	0	--	12
栃木	78	--	--	0	--	16	--	--	--	--	--	0	--	24
群馬	68	--	--	0	--	17	--	--	0	--	--	0	20	14
埼玉	105	--	--	0	--	13	--	14	--	--	--	0	13	38
千葉	163	13	--	--	--	45	--	23	0	--	0	--	15	45
東京	317	37	--	--	11	73	--	55	0	17	--	--	37	66
神奈川	199	16	--	--	--	54	--	27	0	--	0	0	18	60
新潟	65	--	0	0	--	14	--	16	0	--	--	0	--	14
富山	58	--	0	0	0	21	--	--	0	0	0	0	--	18
石川	34	0	0	0	0	21	--	--	0	--	--	0	--	--
福井	32	0	0	0	--	14	0	--	0	0	0	0	--	--
山梨	24	--	0	0	--	--	--	--	0	0	0	0	--	12
長野	63	--	--	0	0	14	--	--	--	--	0	--	--	17
岐阜	83	--	--	0	--	18	--	15	0	--	--	0	--	22
静岡	132	--	--	0	--	33	--	16	--	--	--	0	--	43
愛知	179	13	--	0	--	62	--	18	0	--	--	--	18	46
三重	41	--	0	0	0	--	--	16	0	--	0	--	--	--
滋賀	41	0	0	0	--	14	0	--	0	--	0	0	--	14
京都	64	--	--	0	--	18	--	--	0	--	--	0	--	16
大阪	221	--	--	0	--	72	11	38	0	12	--	--	22	48
兵庫	127	14	--	0	--	36	--	17	--	--	--	--	16	26
奈良	39	--	0	0	--	--	--	--	0	--	--	0	--	--
和歌山	32	--	--	0	--	--	--	--	0	--	--	0	--	--
鳥取	27	--	--	0	--	--	--	--	0	0	0	0	--	12
島根	37	--	--	0	--	--	0	--	0	--	--	0	--	16
岡山	75	--	--	0	0	17	--	--	--	11	--	0	11	17
広島	127	--	--	0	--	25	--	21	0	--	--	0	35	24
山口	37	0	0	0	--	--	0	--	0	--	--	0	--	13
徳島	42	--	--	0	--	17	--	--	0	--	--	0	--	--
香川	40	--	--	0	0	--	--	12	--	--	--	0	--	--
愛媛	84	--	--	0	--	27	--	--	0	--	--	0	--	20
高知	37	--	0	0	0	--	--	--	0	--	0	0	--	--
福岡	198	--	--	0	--	46	--	32	--	--	--	--	32	42
佐賀	36	0	0	0	0	12	--	--	0	--	0	0	--	12
長崎	51	--	--	0	--	16	--	--	--	--	0	0	--	--
熊本	80	--	--	0	--	21	--	21	--	--	0	0	--	19
大分	60	--	--	0	--	--	0	12	--	--	--	0	--	16
宮崎	19	0	--	0	--	--	0	--	0	--	--	0	--	--
鹿児島	31	--	--	0	--	--	0	--	0	0	--	0	--	--
沖縄	26	--	0	0	--	--	--	--	0	0	0	--	--	12

付表 7-4-1 肺癌登録数(自施設初回治療、癌腫):都道府県、UICC-TNM 分類 治療前ステージ別

	総数	0期	I 期	Ⅱ期	Ⅲ期	Ⅳ期	不明	空欄
全体	58,511	54	23,380	4,674	9,134	18,969	2,257	43
北海道	2,816	--	952	243	415	1,000	204	0
青森	670	0	243	54	118	236	19	0
岩手	726	0	222	59	129	284	31	--
宮城	1,021	0	394	80	180	323	44	0
秋田	625	0	192	38	108	247	39	--
山形	665	0	318	60	96	178	13	0
福島	1,037	0	367	91	135	406	36	--
茨城	1,256	--	502	112	200	388	50	0
栃木	1,044	0	360	82	169	397	36	0
群馬	1,305	--	463	107	218	463	51	--
埼玉	1,883	--	638	146	313	732	52	0
千葉	2,754	--	1,064	214	454	910	105	--
東京	6,247	--	2,815	454	861	1,726	373	11
神奈川	2,975	--	1,140	240	477	989	123	--
新潟	1,483	0	698	131	183	429	42	0
富山	673	--	266	51	103	236	14	0
石川	690	0	364	53	99	171	--	0
福井	584	--	280	46	68	177	11	--
山梨	361	0	132	34	49	122	24	0
長野	971	--	372	47	156	303	91	0
岐阜	968	0	347	64	165	346	46	0
静岡	2,195	0	828	201	324	750	90	--
愛知	3,140	--	1,103	276	547	1,100	104	--
三重	678	--	252	44	119	246	15	0
滋賀	635	0	227	51	118	228	11	0
京都	1,326	--	505	118	204	436	62	0
大阪	2,927	--	1,081	260	509	1,004	65	--
兵庫	2,188	--	875	183	317	721	90	--
奈良	858	--	379	76	132	244	26	0
和歌山	650	--	243	46	121	222	14	0
鳥取	515	0	234	39	68	163	11	0
島根	440	--	188	28	65	151	--	0
岡山	1,333	0	589	98	201	434	11	0
広島	1,549	0	714	126	250	434	24	--
山口	516	--	236	28	76	162	13	0
徳島	536	0	246	40	84	153	12	--
香川	741	0	315	66	121	226	12	--
愛媛	920	0	441	65	147	250	17	0
高知	338	0	117	29	53	108	31	0
福岡	2,510	--	1,100	186	411	742	68	--
佐賀	375	0	138	37	69	125	--	0
長崎	877	--	402	70	129	234	40	--
熊本	745	0	329	59	91	241	25	0
大分	618	--	268	39	113	172	23	--
宮崎	323	0	125	37	59	81	21	0
鹿児島	672	0	282	53	85	205	46	--
沖縄	152	0	34	13	25	74	--	0

付表 7-4-2 肺癌登録数(自施設初回治療、癌腫、原発巣切除):都道府県、UICC-TNM 分類術後病理学的ステージ別

	総数	0期	I 期	II 期	III 期	IV 期	術前治療	不明	空欄
全体	26,546	208	18,768	3,585	2,757	611	546	46	25
北海道	1,141	19	752	174	136	27	23	--	--
青森	231	--	149	34	36	--	--	0	0
岩手	261	0	187	37	24	--	--	--	0
宮城	457	--	325	62	54	12	--	--	--
秋田	222	0	167	22	22	--	--	0	0
山形	333	0	254	39	31	--	--	0	--
福島	388	--	288	50	35	--	--	--	0
茨城	578	--	393	79	74	21	--	0	0
栃木	443	--	287	70	51	--	26	0	0
群馬	532	--	380	82	41	13	--	--	--
埼玉	726	--	473	100	112	19	17	--	0
千葉	1,235	--	804	188	159	38	37	--	--
東京	3,280	43	2,347	417	342	65	57	--	--
神奈川	1,338	12	934	220	106	35	31	0	0
新潟	699	--	500	117	69	--	--	--	0
富山	294	--	194	54	27	--	--	0	0
石川	394	--	294	43	45	--	--	0	0
福井	261	--	197	30	24	--	--	0	0
山梨	130	--	79	19	20	--	0	0	0
長野	446	--	329	52	44	13	--	--	0
岐阜	335	--	249	42	32	--	--	0	0
静岡	905	--	635	126	88	28	20	--	--
愛知	1,291	21	861	182	176	27	16	--	--
三重	263	--	199	35	23	--	--	0	0
滋賀	270	0	176	39	39	--	11	0	0
京都	586	--	397	97	56	--	19	0	0
大阪	1,268	--	877	180	132	32	39	0	--
兵庫	1,104	--	771	153	110	35	24	--	--
奈良	424	0	328	59	27	--	--	0	0
和歌山	279	--	201	28	22	11	--	0	--
鳥取	254	0	193	29	27	--	--	0	0
島根	197	--	153	21	--	--	--	0	0
岡山	659	0	477	65	57	15	45	0	0
広島	777	--	577	87	84	17	--	--	0
山口	253	--	189	22	24	--	--	0	0
徳島	293	0	205	29	38	11	--	0	--
香川	378	0	281	40	36	--	14	0	0
愛媛	435	--	344	47	36	--	--	0	0
高知	170	0	120	24	17	--	--	0	0
福岡	1,296	--	898	188	139	28	30	--	0
佐賀	168	0	132	16	14	--	--	0	0
長崎	418	--	314	55	28	13	--	0	0
熊本	346	--	272	35	26	--	--	0	0
大分	269	--	212	25	13	--	--	--	--
宮崎	164	0	113	25	19	--	--	0	0
鹿児島	325	--	238	44	31	--	--	0	0
沖縄	30	0	23	--	--	--	0	0	0

付表 7-4-3① 肺癌登録数(自施設初回治療、癌腫、UICC-TNM 分類 治療前ステージ I期):都道府県、治療方法別

	総数	手	内	手+内	放	薬	放+薬	薬+他	手/内 +放	手/内 +薬	手/内 +他	手/内 +放+薬	他	治療 なし
全体	23,380	15,052	--	23	2,016	235	136	--	79	4,396	107	89	112	1,123
北海道	952	550	--	0	116	16	--	0	--	190	0	--	--	60
青森	243	108	0	0	52	--	--	0	--	66	--	--	0	--
岩手	222	138	--	0	--	--	--	0	--	53	0	0	--	--
宮城	394	281	0	0	26	--	--	0	--	53	0	0	--	24
秋田	192	120	0	0	--	--	0	0	0	40	--	0	--	15
山形	318	222	0	0	20	--	--	0	0	51	--	--	0	20
福島	367	226	0	0	36	11	--	0	--	55	0	--	0	31
茨城	502	320	0	--	54	--	--	0	--	97	0	--	--	15
栃木	360	237	0	0	19	--	--	--	--	72	0	0	0	22
群馬	463	300	0	0	48	--	--	0	--	77	--	--	--	27
埼玉	638	360	0	0	53	14	--	0	--	174	--	--	--	25
千葉	1,064	675	0	0	83	--	--	0	--	222	--	--	--	51
東京	2,815	1,923	--	--	251	26	12	0	--	474	--	--	--	103
神奈川	1,140	671	0	--	94	14	--	--	--	271	--	21	--	48
新潟	698	424	0	0	110	--	--	0	--	118	0	--	--	28
富山	266	157	0	--	14	--	--	0	--	58	--	0	--	24
石川	364	282	0	--	28	--	--	0	--	42	0	0	0	--
福井	280	170	0	0	42	--	--	0	0	44	0	0	--	20
山梨	132	64	0	0	44	--	--	0	0	11	0	--	--	--
長野	372	235	0	0	34	--	0	0	--	74	0	0	0	20
岐阜	347	208	0	0	65	--	--	0	--	35	0	--	--	30
静岡	828	480	0	--	100	--	12	0	--	153	--	--	32	33
愛知	1,103	781	0	0	53	11	--	0	--	179	0	--	0	64
三重	252	160	0	0	22	--	0	0	--	42	--	--	--	18
滋賀	227	127	0	0	18	--	--	0	--	65	0	--	--	--
京都	505	294	0	0	49	--	--	0	--	118	--	--	--	21
大阪	1,081	742	0	--	87	--	--	0	--	189	--	0	--	43
兵庫	875	607	0	--	27	--	--	0	0	196	--	--	--	25
奈良	379	255	--	--	20	--	--	0	--	71	--	--	--	18
和歌山	243	120	0	0	11	--	--	0	--	82	--	--	--	13
鳥取	234	163	0	--	--	--	--	0	0	44	--	0	0	--
島根	188	113	0	--	--	--	0	0	--	48	--	--	--	17
岡山	589	387	0	--	32	--	--	0	--	124	--	--	0	29
広島	714	455	--	0	55	--	--	0	0	148	--	--	--	38
山口	236	156	0	0	18	--	0	0	--	46	0	--	0	11
徳島	246	213	--	0	--	--	--	0	--	12	--	0	--	--
香川	315	230	0	0	--	--	--	0	--	55	--	0	--	15
愛媛	441	284	0	0	48	--	--	0	--	69	--	--	--	22
高知	117	75	--	--	--	0	--	0	0	32	0	0	--	--
福岡	1,100	736	0	--	87	--	--	--	--	202	--	--	--	40
佐賀	138	90	0	0	--	--	--	0	0	33	--	0	0	--
長崎	402	233	0	--	57	--	--	0	--	65	--	--	--	21
熊本	329	217	0	0	41	--	--	0	0	46	--	0	--	15
大分	268	165	--	0	20	--	--	0	--	39	0	--	0	35
宮崎	125	84	0	0	--	--	0	0	0	16	--	--	--	--
鹿児島	282	195	0	0	19	--	--	0	0	43	--	--	--	16
沖縄	34	19	0	0	--	0	0	0	0	--	0	0	0	--

付表 7-4-3② 肺癌登録数(自施設初回治療、癌腫、UICC-TNM 分類 治療前ステージ II期):都道府県、治療方法別

	総数	手	内	手+内	放	薬	放+薬	薬+他	手/内 +放	手/内 +薬	手/内 +他	手/内 +放+薬	他	治療 なし
全体	4,674	1,732	--	--	428	236	351	--	52	1,255	13	160	36	401
北海道	243	85	0	0	17	24	26	0	--	53	0	11	0	26
青森	54	18	0	0	--	--	--	--	--	15	0	--	--	--
岩手	59	22	--	0	--	--	--	0	0	15	0	0	0	--
宮城	80	40	0	0	--	--	--	0	0	15	--	--	0	--
秋田	38	--	0	0	--	--	--	0	--	16	0	--	--	--
山形	60	18	0	--	--	--	--	0	0	20	0	--	--	--
福島	91	24	0	0	13	--	--	0	--	22	0	--	0	13
茨城	112	44	0	0	13	--	--	0	--	25	0	--	0	11
栃木	82	33	0	--	--	--	--	0	--	24	0	--	0	--
群馬	107	38	0	0	21	--	--	0	0	28	--	0	0	11
埼玉	146	49	0	0	12	11	14	0	--	40	0	--	0	14
千葉	214	76	0	0	13	12	23	0	--	61	0	11	--	14
東京	454	193	0	0	35	21	34	--	--	110	0	18	--	34
神奈川	240	91	--	0	35	--	13	--	--	55	--	--	--	19
新潟	131	54	0	0	19	--	--	0	--	23	0	--	--	--
富山	51	19	0	0	--	--	--	0	--	12	--	--	--	--
石川	53	20	0	0	--	--	--	0	--	16	0	--	0	--
福井	46	13	0	0	--	0	--	0	0	15	0	--	0	--
山梨	34	12	0	0	--	--	--	0	0	--	0	0	0	--
長野	47	17	0	0	--	--	--	0	0	12	0	0	0	--
岐阜	64	17	0	0	12	--	--	0	--	14	0	0	0	12
静岡	201	67	0	0	19	13	18	0	--	50	0	--	--	17
愛知	276	109	0	0	19	11	25	0	--	69	0	--	--	29
三重	44	20	0	0	--	0	--	0	0	--	0	--	0	--
滋賀	51	12	0	0	--	--	--	0	--	21	--	--	0	--
京都	118	26	--	0	11	--	11	0	0	42	--	--	--	11
大阪	260	96	--	0	11	15	19	0	--	82	0	--	0	26
兵庫	183	89	0	0	--	--	13	0	--	49	--	--	0	--
奈良	76	27	0	0	--	--	--	0	0	29	0	0	0	--
和歌山	46	--	0	0	--	--	--	0	--	13	--	--	--	--
鳥取	39	13	0	0	--	--	--	0	0	13	0	0	0	--
島根	28	--	0	0	--	--	--	0	0	--	0	--	0	--
岡山	98	30	0	0	--	--	--	0	--	28	0	14	0	--
広島	126	49	0	0	--	--	11	0	0	44	0	--	--	--
山口	28	--	0	0	--	--	--	0	0	15	--	0	0	--
徳島	40	17	0	0	--	--	--	0	0	12	0	0	0	0
香川	66	21	0	0	--	--	--	0	0	24	--	--	--	--
愛媛	65	18	0	0	--	--	--	0	0	20	0	--	--	--
高知	29	--	0	0	0	--	--	0	0	--	0	--	0	--
福岡	186	86	0	0	17	--	--	0	--	55	--	--	--	--
佐賀	37	19	0	0	--	--	--	0	--	--	0	--	0	--
長崎	70	33	0	0	--	--	--	0	--	14	0	--	0	--
熊本	59	23	0	0	--	--	--	0	--	15	0	--	--	--
大分	39	13	0	0	--	--	--	0	0	--	0	--	0	--
宮崎	37	15	0	0	--	--	--	0	--	12	0	--	--	--
鹿児島	53	22	0	0	--	--	--	0	0	--	0	--	--	--
沖縄	13	--	0	0	--	--	--	0	0	--	0	0	0	--

付表 7-4-3③ 肺癌登録数(自施設初回治療、癌腫、UICC-TNM 分類 治療前ステージ III期):都道府県、治療方法別

	総数	手	内	手+内	放	薬	放+薬	薬+他	手/内 +放	手/内 +薬	手/内 +他	手/内 +放+薬	他	治療 なし
全体	9,134	758	15	--	914	2,279	2,795	13	54	763	--	308	102	1,125
北海道	415	31	0	0	27	123	126	0	--	34	0	11	--	53
青森	118	--	0	0	11	22	56	0	0	12	0	--	--	--
岩手	129	--	0	0	13	46	39	0	0	--	0	--	0	14
宮城	180	18	0	0	22	41	64	0	--	15	0	--	0	17
秋田	108	--	0	0	--	36	36	0	0	--	0	--	--	11
山形	96	--	0	0	--	40	16	0	0	--	0	--	--	16
福島	135	11	0	0	21	41	25	0	0	12	0	--	--	22
茨城	200	16	0	0	29	61	43	0	--	17	0	--	--	23
栃木	169	21	0	0	--	53	42	0	0	19	0	--	--	18
群馬	218	18	0	0	44	38	54	--	--	13	0	--	--	37
埼玉	313	35	0	0	37	75	94	--	--	24	--	--	--	34
千葉	454	38	0	0	32	106	163	0	--	42	0	20	--	48
東京	861	86	0	0	77	200	290	0	13	73	0	27	13	82
神奈川	477	33	--	0	68	121	126	--	--	43	0	19	--	60
新潟	183	17	0	0	27	26	67	0	--	15	0	--	0	27
富山	103	11	--	0	--	26	26	0	0	17	0	--	0	--
石川	99	--	0	0	--	19	25	--	--	13	--	0	0	19
福井	68	--	0	0	--	14	18	0	0	--	0	--	0	19
山梨	49	--	0	0	--	15	12	0	0	--	0	--	0	--
長野	156	16	0	0	18	42	39	0	0	17	0	--	0	23
岐阜	165	--	0	0	16	28	61	0	--	--	0	--	--	35
静岡	324	18	0	0	40	61	125	--	--	19	0	11	--	45
愛知	547	45	--	0	70	120	179	--	--	39	0	--	--	76
三重	119	--	0	0	--	41	26	0	0	--	0	--	--	24
滋賀	118	--	0	0	--	39	23	0	--	18	0	--	--	13
京都	204	11	0	0	12	44	68	--	0	15	0	17	--	32
大阪	509	45	--	0	35	133	190	--	--	26	0	11	0	62
兵庫	317	27	--	0	18	105	84	0	--	32	--	--	--	41
奈良	132	15	0	0	--	36	41	--	--	--	0	--	0	15
和歌山	121	--	0	0	12	27	36	0	0	12	--	--	--	18
鳥取	68	--	0	0	--	22	17	0	0	--	0	--	0	--
島根	65	--	--	0	--	20	14	--	0	--	0	--	--	--
岡山	201	--	--	0	21	58	54	0	--	23	0	21	0	12
広島	250	25	0	0	21	65	76	--	0	25	0	--	--	26
山口	76	--	0	0	--	19	21	0	0	--	0	--	0	14
徳島	84	--	0	--	--	23	25	0	0	12	0	--	--	--
香川	121	--	--	0	--	45	30	0	0	14	0	--	--	--
愛媛	147	--	0	0	12	38	54	0	--	11	0	--	--	19
高知	53	--	0	0	--	12	23	0	0	--	0	--	0	--
福岡	411	58	0	0	63	66	109	0	--	40	--	30	11	31
佐賀	69	--	0	0	--	21	23	0	0	0	0	--	0	--
長崎	129	17	0	0	13	28	45	0	--	--	--	--	0	11
熊本	91	--	0	0	--	22	25	0	--	--	0	--	0	19
大分	113	11	0	0	16	25	34	0	0	--	0	--	0	16
宮崎	59	--	0	0	--	15	21	0	0	--	0	--	--	--
鹿児島	85	--	0	0	15	15	23	0	0	--	0	--	--	--
沖縄	25	--	0	0	--	--	--	0	0	--	0	0	0	--

付表 7-4-3④ 肺癌登録数(自施設初回治療、癌腫、UICC-TNM 分類 治療前ステージ IV期):都道府県、治療方法別

	総数	手	内	手+内	放	薬	放+薬	薬+他	手/内 +放	手/内 +薬	手/内 +他	手/内 +放+薬	他	治療 なし
全体	18,969	217	21	0	1,842	8,209	3,263	556	119	274	13	230	602	3,623
北海道	1,000	--	0	0	141	406	209	27	--	--	0	13	27	160
青森	236	--	0	0	15	103	47	11	--	--	0	--	16	39
岩手	284	--	0	0	24	124	50	--	0	--	0	--	--	60
宮城	323	--	--	0	39	127	60	--	--	--	0	--	--	66
秋田	247	--	0	0	23	88	37	--	0	--	0	--	28	62
山形	178	--	0	0	--	81	29	--	0	--	0	--	--	43
福島	406	--	0	0	45	170	76	--	--	--	0	--	--	82
茨城	388	--	0	0	35	192	63	--	--	--	--	--	--	67
栃木	397	--	0	0	37	152	71	13	--	--	--	--	19	82
群馬	463	--	0	0	55	198	58	--	--	--	--	--	17	110
埼玉	732	--	--	0	84	316	128	18	--	12	0	--	22	129
千葉	910	--	--	0	67	437	146	23	--	15	0	13	22	166
東京	1,726	19	--	0	182	775	287	78	11	34	--	20	53	265
神奈川	989	15	--	0	93	410	151	32	--	16	--	--	19	240
新潟	429	--	0	0	37	181	75	17	--	--	--	12	22	64
富山	236	--	0	0	--	88	48	--	0	--	0	--	--	67
石川	171	--	0	0	--	93	24	--	0	--	0	0	--	37
福井	177	0	0	0	12	67	29	--	0	--	0	--	--	50
山梨	122	--	0	0	--	45	13	--	--	--	0	--	--	43
長野	303	--	0	0	41	111	48	--	0	--	--	--	--	73
岐阜	346	--	0	0	44	124	63	--	0	--	0	--	11	89
静岡	750	--	--	0	71	305	134	22	--	--	0	12	23	165
愛知	1,100	--	--	0	114	435	225	33	--	--	--	13	25	232
三重	246	--	0	0	11	106	42	--	--	--	0	--	--	67
滋賀	228	--	--	0	19	82	46	--	0	--	0	--	--	65
京都	436	--	--	0	38	177	81	20	--	--	--	--	21	84
大阪	1,004	14	--	0	84	527	146	14	--	15	0	26	22	147
兵庫	721	--	--	0	81	310	106	18	15	17	--	--	23	130
奈良	244	--	--	0	16	97	54	--	--	--	0	--	--	56
和歌山	222	--	0	0	18	81	43	12	0	--	0	--	--	48
鳥取	163	--	0	0	12	87	--	--	0	--	0	0	--	43
島根	151	--	0	0	12	71	19	--	0	--	0	--	--	29
岡山	434	--	0	0	25	219	57	26	--	--	0	--	19	71
広島	434	--	0	0	45	193	99	--	--	--	0	--	--	60
山口	162	--	--	0	--	61	31	--	--	--	0	--	--	43
徳島	153	--	0	0	18	59	40	0	0	--	0	--	--	24
香川	226	--	0	0	19	102	46	14	--	--	0	--	--	27
愛媛	250	--	0	0	26	101	37	14	--	0	0	--	34	35
高知	108	--	0	0	--	55	--	--	0	0	0	--	--	16
福岡	742	11	--	0	80	352	123	30	--	18	0	--	25	92
佐賀	125	--	0	0	11	62	16	--	--	--	0	--	--	20
長崎	234	--	0	0	23	113	50	--	0	--	0	--	--	34
熊本	241	--	0	0	35	87	54	--	--	--	0	--	--	46
大分	172	0	0	0	11	86	23	--	0	--	0	--	--	43
宮崎	81	0	0	0	--	45	--	--	0	--	0	--	--	--
鹿児島	205	--	0	0	23	82	38	11	--	--	0	--	14	25
沖縄	74	--	--	0	13	26	12	0	--	--	0	0	0	18

付表 7-5-1 乳癌登録数(自施設初回治療、癌腫):都道府県、UICC-TNM 分類 治療前ステージ別

	総数	0期	I 期	II 期	III 期	IV 期	不明	空欄
全体	46,995	6,797	18,491	15,118	3,576	2,305	706	--
北海道	1,900	183	762	603	162	137	53	0
青森	504	40	229	151	41	30	13	0
岩手	641	76	244	196	75	34	16	0
宮城	734	82	330	196	66	48	12	0
秋田	408	30	181	135	32	24	--	0
山形	474	45	206	149	51	22	--	0
福島	473	44	195	145	52	31	--	0
茨城	1,034	152	425	340	66	41	--	0
栃木	877	131	363	254	75	39	15	0
群馬	1,096	142	437	368	83	54	12	0
埼玉	1,953	199	654	762	176	99	63	0
千葉	2,437	388	958	752	171	132	35	--
東京	7,433	1,336	2,903	2,333	466	277	118	0
神奈川	2,891	448	1,067	985	231	133	27	0
新潟	1,005	141	423	314	62	41	24	0
富山	547	72	231	174	42	26	--	0
石川	441	58	177	141	38	22	--	0
福井	435	85	167	134	25	22	--	0
山梨	350	52	151	98	21	19	--	0
長野	877	148	353	263	61	41	11	0
岐阜	617	74	248	186	55	45	--	0
静岡	1,525	283	549	459	124	63	47	0
愛知	2,187	363	844	708	158	96	18	0
三重	540	116	214	157	31	20	--	0
滋賀	352	52	141	103	36	15	--	0
京都	774	125	304	225	60	44	16	0
大阪	2,573	294	1,027	914	185	131	21	--
兵庫	1,261	169	464	442	97	66	23	0
奈良	504	53	191	198	39	22	--	0
和歌山	459	66	186	156	31	17	--	0
鳥取	269	28	112	84	28	11	--	0
島根	363	60	132	122	28	19	--	0
岡山	748	105	299	241	61	33	--	0
広島	1,439	238	598	429	106	56	12	0
山口	441	32	177	158	35	23	16	0
徳島	234	32	80	89	18	12	--	0
香川	384	59	163	108	24	20	--	0
愛媛	765	87	333	258	46	35	--	0
高知	275	36	104	91	18	19	--	0
福岡	1,916	301	773	572	135	119	16	0
佐賀	181	17	63	70	17	--	--	0
長崎	540	69	210	197	32	30	--	0
熊本	761	97	325	234	52	45	--	0
大分	344	39	159	94	28	20	--	0
宮崎	143	13	48	51	12	--	--	0
鹿児島	750	113	235	238	118	40	--	0
沖縄	140	24	56	41	--	12	--	0

付表 7-5-2 乳癌登録数(自施設初回治療、癌腫、原発巣切除):都道府県、UICC-TNM 分類 術後病理学的ステージ別

	総数	0期	I 期	II 期	III 期	IV 期	術前治療	不明	空欄
全体	42,242	5,954	16,697	10,506	2,470	118	6,315	174	--
北海道	1,640	165	654	407	86	--	301	21	0
青森	429	49	174	95	20	--	89	--	0
岩手	563	77	225	117	43	0	82	18	--
宮城	619	79	300	135	21	--	80	--	0
秋田	357	29	145	118	29	--	34	0	0
山形	427	56	180	125	27	--	38	0	0
福島	411	37	165	102	23	--	65	15	0
茨城	924	119	373	218	53	--	157	0	0
栃木	776	113	307	182	34	0	138	--	0
群馬	996	141	383	262	63	--	140	--	0
埼玉	1,688	174	566	440	100	0	348	60	0
千葉	2,180	324	888	546	138	--	273	--	0
東京	6,830	1,058	2,628	1,592	335	17	1,191	--	0
神奈川	2,585	332	972	707	151	--	411	--	0
新潟	940	111	381	232	58	--	150	--	0
富山	504	62	205	140	43	--	51	--	0
石川	424	42	160	122	33	--	63	0	0
福井	392	67	142	113	20	0	50	0	0
山梨	311	54	129	72	12	--	42	--	0
長野	771	122	313	200	44	--	90	0	0
岐阜	550	62	250	116	44	--	75	--	0
静岡	1,340	229	483	291	68	--	265	--	0
愛知	1,949	337	815	466	118	--	206	--	0
三重	495	102	222	122	28	--	18	0	0
滋賀	323	54	114	78	17	--	57	--	0
京都	675	114	266	136	36	--	122	0	0
大阪	2,362	296	875	652	138	--	395	0	--
兵庫	1,159	169	374	273	77	--	262	--	0
奈良	458	48	166	166	35	--	39	--	0
和歌山	428	59	188	106	20	--	50	--	0
鳥取	255	37	105	74	28	--	--	0	0
島根	325	43	135	89	22	0	35	--	0
岡山	667	109	282	135	43	--	90	--	--
広島	1,327	218	547	300	70	--	186	--	0
山口	403	32	172	132	25	--	35	--	0
徳島	204	30	73	48	11	0	41	--	0
香川	338	77	155	69	15	--	20	0	0
愛媛	721	78	314	201	49	--	78	0	0
高知	231	29	106	57	14	--	23	--	0
福岡	1,700	256	759	429	98	--	154	--	0
佐賀	164	16	71	55	11	0	11	0	0
長崎	492	64	204	122	42	--	58	0	0
熊本	677	82	272	168	34	--	119	--	0
大分	309	47	127	77	24	--	33	0	0
宮崎	132	11	37	34	--	--	37	0	0
鹿児島	675	120	247	163	56	--	85	--	0
沖縄	116	24	48	22	--	0	18	0	0

付表 7-5-3① 乳癌登録数(自施設初回治療、癌腫、UICC-TNM 分類 治療前ステージ 0期): 都道府県、治療方法別

	総数	手	内	手+内	放	薬	放+薬	薬+他	手/内 +放	手/内 +薬	手/内 +他	手/内 +放+薬	他	治療 なし
全体	6,797	3,085	--	--	15	69	--	0	1,248	1,297	--	928	19	111
北海道	183	62	0	0	0	--	0	0	41	42	0	29	--	--
青森	40	--	0	0	0	0	0	0	11	--	0	17	--	--
岩手	76	31	0	0	0	0	0	0	11	21	--	11	--	0
宮城	82	31	0	0	0	0	0	0	20	19	0	11	0	--
秋田	30	15	0	0	0	0	--	0	--	--	0	--	0	--
山形	45	24	0	0	0	0	0	0	17	--	0	--	0	--
福島	44	20	0	0	0	0	--	0	--	--	0	--	0	0
茨城	152	52	0	0	0	--	0	0	37	38	0	22	0	--
栃木	131	50	0	0	0	--	--	0	15	23	0	37	--	--
群馬	142	63	0	0	0	--	0	0	29	24	0	22	0	--
埼玉	199	91	0	0	0	--	--	0	28	40	--	29	--	--
千葉	388	185	0	0	--	--	0	0	64	78	0	43	--	--
東京	1,336	647	0	0	--	16	0	0	238	261	--	149	--	20
神奈川	448	218	0	--	--	--	0	0	68	83	0	61	--	--
新潟	141	65	0	0	--	0	0	0	22	30	0	20	0	--
富山	72	30	0	0	0	0	0	0	16	13	--	--	--	--
石川	58	23	0	0	0	--	0	0	11	12	--	--	0	--
福井	85	34	0	0	0	--	--	0	27	--	0	--	0	--
山梨	52	19	0	0	0	0	0	0	--	11	0	15	0	0
長野	148	53	--	0	0	0	0	0	18	46	0	24	0	--
岐阜	74	31	0	0	0	--	0	0	13	19	0	--	0	--
静岡	283	142	0	0	--	--	0	0	57	47	0	25	0	--
愛知	363	223	0	--	--	0	--	0	54	49	--	20	0	--
三重	116	76	0	0	0	--	0	0	15	16	0	--	--	0
滋賀	52	15	0	0	0	--	--	0	11	14	0	--	0	0
京都	125	42	0	0	0	--	0	0	26	30	0	24	0	--
大阪	294	135	0	--	0	--	0	0	33	71	0	45	0	--
兵庫	169	82	0	0	--	0	0	0	32	22	0	32	0	0
奈良	53	19	0	0	--	0	0	0	--	11	0	14	0	0
和歌山	66	25	0	0	--	0	0	0	13	18	0	--	0	0
鳥取	28	--	0	0	0	0	0	0	--	--	0	--	0	0
島根	60	21	0	0	0	0	0	0	--	13	0	12	0	--
岡山	105	42	0	0	0	--	0	0	20	24	0	12	0	--
広島	238	119	0	0	0	--	--	0	47	37	0	30	0	--
山口	32	12	0	0	0	0	0	0	--	12	0	--	0	--
徳島	32	25	0	0	0	0	0	0	--	--	0	--	0	0
香川	59	16	0	0	0	--	0	0	--	15	0	16	0	--
愛媛	87	38	0	0	0	0	0	0	24	16	0	--	0	0
高知	36	17	0	0	--	0	--	0	--	--	0	--	0	--
福岡	301	139	0	0	--	--	0	0	61	54	0	38	0	--
佐賀	17	--	0	0	0	0	0	0	--	--	0	--	0	0
長崎	69	31	0	0	0	0	0	0	14	12	0	--	--	--
熊本	97	47	0	0	0	0	0	0	30	12	0	--	0	--
大分	39	12	0	0	0	0	0	0	21	--	0	--	0	0
宮崎	13	--	0	0	0	0	0	0	--	--	0	--	0	--
鹿児島	113	37	0	0	--	0	0	0	27	--	0	37	--	--
沖縄	24	--	0	0	0	--	0	0	--	--	0	--	--	0

付表 7-5-3② 乳癌登録数(自施設初回治療、癌腫、UICC-TNM 分類 治療前ステージ I 期): 都道府県、治療方法別

	総数	手	内	手+内	放	薬	放+薬	薬+他	手/内 +放	手/内 +薬	手/内 +他	手/内 +放+薬	他	治療 なし
全体	18,491	2,316	0	--	11	381	19	--	927	7,045	15	7,562	83	127
北海道	762	61	0	0	0	33	0	--	24	260	0	374	--	--
青森	229	57	0	0	0	15	--	0	--	41	--	103	--	--
岩手	244	29	0	0	0	--	0	0	--	122	--	81	--	--
宮城	330	43	0	0	0	--	0	0	50	94	0	131	0	--
秋田	181	26	0	0	0	--	0	0	--	81	--	63	0	--
山形	206	11	0	0	0	--	--	0	12	69	0	109	0	--
福島	195	31	0	0	0	--	0	0	15	72	0	67	--	--
茨城	425	29	0	0	0	12	0	0	12	189	0	180	--	--
栃木	363	27	0	0	0	11	0	0	13	105	0	202	--	--
群馬	437	50	0	0	0	--	--	0	18	166	--	188	--	--
埼玉	654	47	0	0	0	28	0	0	37	246	0	294	0	--
千葉	958	107	0	--	0	15	0	--	31	342	0	438	22	--
東京	2,903	302	0	0	--	60	0	--	115	1,239	0	1,155	14	16
神奈川	1,067	186	0	0	--	30	--	0	64	380	--	390	--	--
新潟	423	46	0	0	0	--	0	0	24	186	0	160	--	--
富山	231	15	0	0	0	--	0	0	13	77	0	115	--	--
石川	177	17	0	0	0	--	0	0	--	77	--	73	0	0
福井	167	21	0	0	0	--	0	0	13	71	0	58	0	--
山梨	151	20	0	0	0	--	0	0	--	48	0	72	0	--
長野	353	48	0	0	0	--	0	0	14	131	0	151	0	--
岐阜	248	15	0	0	0	--	0	0	--	110	0	105	0	--
静岡	549	76	0	0	0	22	--	0	19	187	0	239	--	--
愛知	844	118	0	0	--	19	0	0	48	379	--	265	0	11
三重	214	49	0	--	0	--	0	0	20	84	0	59	0	0
滋賀	141	17	0	0	--	--	--	0	12	42	0	67	0	0
京都	304	40	0	0	0	--	--	0	--	103	0	144	--	--
大阪	1,027	108	0	0	0	18	0	0	30	435	--	430	--	--
兵庫	464	79	0	0	0	12	0	0	24	218	0	130	0	--
奈良	191	17	0	0	0	--	0	0	--	65	0	95	--	--
和歌山	186	24	0	0	0	--	0	0	11	68	0	79	0	--
鳥取	112	--	0	0	0	0	0	0	--	38	0	62	0	0
島根	132	--	0	0	0	--	0	0	--	46	0	67	--	--
岡山	299	56	0	0	--	--	0	0	14	109	--	112	--	--
広島	598	101	0	0	0	--	--	0	82	228	--	170	--	--
山口	177	21	0	0	0	--	0	0	--	67	0	79	0	--
徳島	80	36	0	0	0	--	0	0	--	28	0	--	0	0
香川	163	18	0	0	0	--	0	0	--	63	0	71	0	0
愛媛	333	42	0	0	0	--	--	0	11	123	0	149	0	--
高知	104	24	0	0	--	--	--	0	--	39	--	26	0	--
福岡	773	123	0	0	0	--	0	0	42	304	0	282	--	--
佐賀	63	--	0	0	0	0	0	0	--	20	0	32	0	0
長崎	210	29	0	0	--	--	--	0	11	67	0	97	--	--
熊本	325	41	0	0	0	--	0	0	20	112	--	141	0	--
大分	159	20	0	0	0	--	0	0	21	39	0	74	0	--
宮崎	48	--	0	0	0	0	0	0	--	20	0	19	0	0
鹿児島	235	36	0	0	0	--	0	0	--	49	--	134	--	--
沖縄	56	24	0	0	0	--	0	0	--	--	0	20	0	--

付表 7-5-3③ 乳癌登録数(自施設初回治療、癌腫、UICC-TNM 分類 治療前ステージ II期):都道府県、治療方法別

	総数	手	内	手+内	放	薬	放+薬	薬+他	手/内 +放	手/内 +薬	手/内 +他	手/内 +放+薬	他	治療 なし
全体	15,118	1,508	--	0	12	796	13	--	265	7,957	--	4,368	37	152
北海道	603	50	0	0	--	35	--	0	13	312	0	182	--	--
青森	151	32	0	0	--	--	--	0	--	45	0	56	--	--
岩手	196	28	0	0	0	16	--	0	--	105	0	42	--	--
宮城	196	27	0	0	0	21	0	0	--	87	0	50	--	--
秋田	135	16	0	0	0	--	0	0	--	71	0	37	--	--
山形	149	15	0	0	0	--	0	0	--	80	0	40	--	--
福島	145	20	0	0	0	--	0	0	--	77	0	33	0	--
茨城	340	18	0	0	0	26	--	0	--	175	--	111	0	--
栃木	254	21	0	0	--	17	0	0	--	109	0	99	--	0
群馬	368	46	0	0	--	11	0	0	--	193	0	103	--	--
埼玉	762	63	0	0	0	64	0	0	16	416	0	199	--	--
千葉	752	61	0	0	0	33	0	0	--	390	--	253	0	--
東京	2,333	178	0	0	0	117	--	0	27	1,291	0	703	--	13
神奈川	985	131	0	0	0	65	--	0	22	512	--	243	--	--
新潟	314	15	0	0	0	--	0	0	0	196	0	93	0	0
富山	174	18	0	0	0	--	0	--	--	88	0	59	--	--
石川	141	11	0	0	0	0	0	0	--	74	--	52	--	0
福井	134	13	0	0	0	--	0	0	--	80	0	26	0	--
山梨	98	--	0	0	--	--	--	0	0	48	0	33	--	--
長野	263	28	0	0	0	29	0	0	--	112	0	84	0	--
岐阜	186	17	0	0	0	--	0	0	--	111	0	46	0	--
静岡	459	38	0	0	--	28	0	0	12	251	0	125	0	--
愛知	708	51	0	0	0	41	0	0	--	459	0	134	--	15
三重	157	28	0	0	0	13	0	0	--	80	0	28	--	--
滋賀	103	--	0	0	0	--	0	0	--	47	0	38	0	0
京都	225	24	0	0	--	23	0	0	--	88	0	83	0	--
大阪	914	82	0	0	0	30	0	0	15	477	0	302	--	--
兵庫	442	63	0	0	0	11	0	0	--	261	0	103	0	--
奈良	198	19	0	0	0	11	0	0	--	101	0	57	0	--
和歌山	156	17	0	0	0	--	0	0	--	93	0	34	0	--
鳥取	84	--	0	0	0	--	0	0	--	40	0	30	0	0
島根	122	--	0	0	0	--	0	0	0	62	0	42	--	--
岡山	241	26	0	0	0	20	0	0	--	115	0	76	0	--
広島	429	62	0	0	0	18	0	0	26	212	0	109	--	--
山口	158	--	0	0	0	--	0	0	--	108	0	32	0	--
徳島	89	28	0	0	0	--	0	0	0	48	0	--	--	0
香川	108	11	0	0	0	14	0	0	--	66	0	13	--	--
愛媛	258	31	0	0	0	--	0	0	--	112	0	104	--	--
高知	91	12	0	0	--	--	--	0	--	51	0	20	0	--
福岡	572	70	--	0	0	22	0	0	14	296	0	155	--	11
佐賀	70	--	0	0	0	--	0	0	--	40	0	20	0	--
長崎	197	24	0	0	0	--	0	0	--	103	0	57	0	--
熊本	234	21	0	0	--	--	0	--	--	119	--	72	0	--
大分	94	--	0	0	0	--	--	0	--	38	0	40	0	--
宮崎	51	--	0	0	0	--	0	0	0	34	0	--	0	0
鹿児島	238	21	0	0	--	--	0	0	--	73	0	124	--	--
沖縄	41	--	0	0	0	--	0	0	0	11	0	14	0	--

付表 7-5-3④ 乳癌登録数(自施設初回治療、癌腫、UICC-TNM 分類 治療前ステージ III期):都道府県、治療方法別

	総数	手	内	手+内	放	薬	放+薬	薬+他	手/内 +放	手/内 +薬	手/内 +他	手/内 +放+薬	他	治療 なし
全体	3,576	220	0	--	--	666	38	--	27	1,454	0	1,086	13	59
北海道	162	--	0	0	--	23	--	--	--	67	0	60	0	--
青森	41	--	0	0	0	11	--	0	0	--	0	13	--	0
岩手	75	--	0	0	0	20	--	0	0	29	0	19	0	0
宮城	66	0	0	0	0	28	0	0	0	21	0	16	0	--
秋田	32	--	0	0	0	--	0	0	--	13	0	--	0	--
山形	51	--	0	0	--	--	--	0	--	24	0	12	0	--
福島	52	--	0	0	--	15	0	0	0	18	0	13	0	--
茨城	66	--	0	0	0	12	--	0	0	32	0	17	--	--
栃木	75	--	0	0	0	24	0	0	0	18	0	27	--	--
群馬	83	--	0	0	0	--	0	0	0	42	0	27	--	--
埼玉	176	--	0	0	--	43	--	0	--	81	0	37	0	--
千葉	171	--	0	0	0	26	--	0	0	64	0	68	--	--
東京	466	24	0	0	0	83	--	0	--	182	0	171	0	--
神奈川	231	20	0	0	0	54	--	0	--	105	0	41	--	--
新潟	62	--	0	0	0	--	--	0	0	25	0	25	0	0
富山	42	--	0	0	0	--	0	0	0	18	0	14	0	0
石川	38	--	0	0	0	0	0	0	--	18	0	15	0	0
福井	25	--	0	0	0	--	0	0	0	14	0	--	0	0
山梨	21	--	0	0	0	--	--	0	--	--	0	--	0	0
長野	61	--	0	0	--	19	0	0	0	22	0	13	--	--
岐阜	55	--	0	0	--	--	0	0	0	29	0	11	0	--
静岡	124	--	0	0	0	32	--	0	0	49	0	32	--	--
愛知	158	--	0	--	--	28	--	0	--	78	0	31	0	--
三重	31	--	0	0	0	--	0	0	--	--	0	--	0	0
滋賀	36	--	0	0	0	--	0	0	0	21	0	--	0	0
京都	60	0	0	0	0	16	0	0	0	26	0	16	--	--
大阪	185	--	0	0	0	26	--	0	--	80	0	61	0	--
兵庫	97	--	0	0	0	11	0	0	0	49	0	30	0	0
奈良	39	--	0	0	0	--	0	0	0	20	0	11	0	--
和歌山	31	--	0	0	0	--	--	0	0	11	0	12	0	0
鳥取	28	--	0	0	0	--	0	0	--	--	0	13	0	0
島根	28	--	0	0	0	--	--	0	0	12	0	--	--	--
岡山	61	--	0	0	0	--	--	0	--	24	0	18	0	--
広島	106	11	0	0	0	22	0	0	--	39	0	33	0	0
山口	35	--	0	0	0	--	0	0	0	23	0	--	0	--
徳島	18	--	0	0	0	--	0	0	0	--	0	0	0	0
香川	24	--	0	0	0	--	0	0	0	11	0	--	0	0
愛媛	46	--	0	0	0	--	0	--	--	13	0	25	0	0
高知	18	--	0	0	0	--	0	0	0	--	0	--	0	0
福岡	135	--	0	0	0	23	--	0	--	52	0	43	--	--
佐賀	17	0	0	0	0	--	0	0	0	--	0	--	0	--
長崎	32	--	0	0	0	--	0	0	--	12	0	--	0	0
熊本	52	--	0	0	--	--	--	0	--	21	0	16	0	0
大分	28	--	0	0	0	--	0	0	--	--	0	11	0	0
宮崎	12	--	0	0	0	0	0	0	0	--	0	--	0	0
鹿児島	118	14	0	0	0	--	--	--	0	25	0	66	0	--
沖縄	--	--	0	0	0	--	0	0	0	0	0	--	0	0

付表 7-5-3⑤ 乳癌登録数(自施設初回治療、癌腫、UICC-TNM 分類 治療前ステージ IV期):都道府県、治療方法別

	総数	手	内	手+内	放	薬	放+薬	薬+他	手/内 +放	手/内 +薬	手/内 +他	手/内 +放+薬	他	治療 なし
全体	2,305	26	0	0	46	1,421	271	24	--	249	--	107	17	141
北海道	137	--	0	0	--	73	24	0	0	16	0	--	0	--
青森	30	0	0	0	--	12	--	--	0	--	0	--	--	--
岩手	34	0	0	0	0	24	--	0	0	--	0	--	0	--
宮城	48	0	0	0	--	29	--	--	0	--	0	0	--	--
秋田	24	0	0	0	0	12	--	0	0	--	0	--	--	--
山形	22	0	0	0	--	11	--	0	0	--	0	--	0	0
福島	31	--	0	0	--	15	--	0	0	--	0	--	0	--
茨城	41	0	0	0	0	23	--	0	0	--	0	--	0	--
栃木	39	0	0	0	0	26	--	0	0	--	0	--	--	--
群馬	54	--	0	0	--	30	--	--	0	--	0	--	0	--
埼玉	99	0	0	0	--	65	--	--	--	--	0	--	--	--
千葉	132	--	0	0	0	98	17	0	0	--	0	--	0	--
東京	277	--	0	0	--	174	36	--	0	35	0	16	--	--
神奈川	133	--	0	0	--	81	11	--	0	20	0	--	0	--
新潟	41	0	0	0	--	29	--	--	0	--	0	--	0	--
富山	26	0	0	0	0	16	0	0	0	--	0	--	0	--
石川	22	--	0	0	0	--	--	0	0	--	0	--	0	0
福井	22	0	0	0	0	15	--	0	0	--	0	0	0	--
山梨	19	--	0	0	--	--	--	0	0	0	0	0	0	--
長野	41	0	0	0	--	26	--	0	0	--	0	--	--	--
岐阜	45	0	0	0	0	21	--	0	0	--	0	--	0	--
静岡	63	--	0	0	--	33	12	0	0	--	--	--	--	--
愛知	96	0	0	0	--	57	14	--	0	--	0	--	0	--
三重	20	--	0	0	0	12	--	0	0	--	0	--	0	--
滋賀	15	0	0	0	0	--	--	0	0	--	0	0	0	0
京都	44	--	0	0	--	25	--	0	0	--	0	--	0	--
大阪	131	--	0	0	--	91	--	0	0	12	0	--	--	--
兵庫	66	0	0	0	0	45	--	--	0	--	0	--	0	--
奈良	22	0	0	0	0	14	--	0	0	--	0	--	0	--
和歌山	17	--	0	0	--	--	--	0	0	--	0	0	0	0
鳥取	11	0	0	0	0	--	--	0	0	--	0	0	0	0
島根	19	0	0	0	0	14	--	0	0	--	0	--	0	0
岡山	33	0	0	0	--	21	--	0	0	--	0	0	0	--
広島	56	--	0	0	--	33	--	0	0	--	0	--	0	--
山口	23	--	0	0	0	17	0	--	0	--	0	--	0	0
徳島	12	0	0	0	--	--	--	0	0	0	0	--	--	--
香川	20	0	0	0	0	12	--	0	0	--	0	0	0	--
愛媛	35	0	0	0	--	15	--	--	0	--	0	--	--	0
高知	19	0	0	0	0	17	--	0	0	--	0	0	0	0
福岡	119	--	0	0	--	84	--	--	--	--	0	--	--	--
佐賀	--	0	0	0	0	--	--	0	0	--	0	--	0	--
長崎	30	0	0	0	--	20	--	0	0	--	0	--	0	--
熊本	45	0	0	0	--	29	--	0	0	--	0	0	0	--
大分	20	0	0	0	0	13	--	0	0	--	0	--	0	0
宮崎	--	0	0	0	0	--	--	--	0	--	0	0	0	0
鹿児島	40	--	0	0	--	28	--	0	0	--	0	--	--	--
沖縄	12	0	0	0	0	--	--	--	0	--	0	--	0	0

付表 7-6-1 ICCC-3 主分類別登録数(20歳未満):都道府県、総数

	総数	白血 病	リン パ腫	脳 腫瘍	神経 芽腫	網膜 芽腫	腎 腫瘍	肝 腫瘍	骨 腫瘍	軟部 腫瘍	胚細胞 腫瘍	その他 の癌	その 他	変換 不能
全体	3,340	926	260	772	145	90	57	75	177	286	242	271	26	13
北海道	138	41	--	39	--	--	--	0	--	--	--	--	--	--
青森	32	--	--	--	--	0	--	--	--	--	--	--	0	0
岩手	41	14	--	11	--	0	0	0	--	--	--	0	--	0
宮城	58	15	--	14	--	0	0	--	--	--	--	--	--	0
秋田	15	--	--	--	0	0	0	0	0	--	--	0	0	0
山形	37	--	--	15	0	0	--	0	--	0	--	--	--	0
福島	109	16	--	31	--	0	--	0	--	--	--	46	--	0
茨城	82	16	--	25	--	--	--	0	--	15	--	--	--	0
栃木	64	16	--	16	--	0	--	--	--	--	--	--	--	0
群馬	52	--	--	18	--	0	0	0	--	--	--	--	--	--
埼玉	81	15	--	30	--	--	0	--	--	--	12	--	--	0
千葉	108	38	--	20	--	--	--	--	--	18	--	--	0	0
東京	475	123	30	102	23	31	--	12	33	52	26	27	--	--
神奈川	119	35	14	28	--	0	--	--	--	14	11	--	--	0
新潟	71	22	12	14	--	0	0	--	--	--	--	--	--	0
富山	25	--	--	--	--	--	0	--	--	--	--	--	--	0
石川	47	13	--	--	--	--	--	0	--	--	--	--	0	0
福井	26	--	--	--	0	--	--	0	--	--	--	--	0	0
山梨	23	--	--	--	--	0	0	--	0	--	--	0	0	0
長野	70	18	--	17	--	--	--	--	--	--	--	--	0	0
岐阜	48	16	--	12	--	0	--	0	--	--	--	--	--	0
静岡	88	14	--	21	--	--	0	--	--	17	--	--	--	0
愛知	231	79	15	42	--	--	--	--	21	14	15	12	0	0
三重	57	14	--	--	--	0	--	--	--	--	--	--	0	--
滋賀	33	14	--	--	--	0	0	--	--	--	--	--	0	0
京都	100	26	--	20	--	--	--	--	--	--	--	17	0	--
大阪	231	61	21	52	--	--	--	--	16	21	20	13	--	--
兵庫	95	27	--	19	--	--	--	--	--	11	--	--	0	0
奈良	34	--	--	--	--	0	0	0	--	--	--	--	0	0
和歌山	20	11	--	--	0	0	0	0	0	--	--	--	0	0
鳥取	16	--	--	--	--	0	0	0	0	--	0	--	0	0
島根	13	--	0	--	--	0	0	0	0	0	--	--	0	0
岡山	62	14	14	11	--	--	--	0	--	--	--	--	--	--
広島	94	20	--	27	--	--	--	--	--	--	--	--	0	0
山口	22	--	--	--	0	0	0	--	0	--	--	--	0	0
徳島	18	--	--	--	0	--	0	0	0	--	--	--	0	0
香川	15	--	--	--	0	0	0	0	--	--	--	0	0	0
愛媛	51	13	--	14	--	--	--	0	--	--	--	--	0	0
高知	21	--	--	--	--	0	0	--	--	0	--	0	0	0
福岡	179	67	22	29	--	--	--	--	--	--	13	--	--	0
佐賀	14	--	--	--	0	0	0	0	0	0	--	0	0	0
長崎	45	--	--	12	--	--	0	--	--	--	--	--	0	0
熊本	47	19	--	--	--	0	--	--	0	--	--	--	0	0
大分	28	--	0	--	--	--	0	0	--	--	--	--	0	0
宮崎	23	--	--	--	--	0	0	0	--	--	--	--	0	0
鹿児島	55	18	--	12	--	--	--	0	--	--	--	--	0	0
沖縄	27	--	--	--	--	0	0	0	--	--	0	--	0	0

付表 7-6-2 ICCC-3 主分類別登録数(20歳未満):都道府県、男児

	総数	白血 病	リン パ腫	脳 腫瘍	神経 芽腫	網膜 芽腫	腎 腫瘍	肝 腫瘍	骨 腫瘍	軟部 腫瘍	胚細胞 腫瘍	その他 の癌	その 他	変換 不能
全体	1,790	542	166	405	80	44	30	43	94	141	115	105	17	--
北海道	69	18	--	20	--	--	--	0	--	--	--	--	--	0
青森	12	--	0	--	--	0	--	--	--	--	--	0	0	0
岩手	23	--	--	--	--	0	0	0	--	--	0	0	--	0
宮城	27	--	--	--	--	0	0	--	--	--	--	--	--	0
秋田	--	--	--	--	0	0	0	0	0	--	--	0	0	0
山形	19	--	--	--	0	0	0	0	--	0	--	0	--	0
福島	53	--	--	14	--	0	0	0	--	--	0	21	--	0
茨城	40	--	--	16	0	--	0	0	--	--	--	--	--	0
栃木	38	--	--	11	--	0	--	--	--	--	--	--	--	0
群馬	31	--	--	11	--	0	0	0	--	--	--	--	0	--
埼玉	45	--	--	17	--	--	0	--	--	0	--	--	--	0
千葉	68	26	--	11	--	--	--	--	--	12	--	--	0	0
東京	257	76	18	53	12	16	--	--	15	28	12	--	--	--
神奈川	58	16	--	16	0	0	0	--	--	--	--	--	0	0
新潟	43	16	--	--	--	0	0	0	0	--	--	--	--	0
富山	12	--	0	--	0	--	0	--	0	0	--	--	0	0
石川	28	11	--	--	--	0	0	0	--	--	--	0	0	0
福井	11	--	--	--	0	--	0	0	--	--	0	--	0	0
山梨	15	--	--	--	--	0	0	--	0	--	--	0	0	0
長野	39	11	--	--	--	0	--	--	--	--	--	--	0	0
岐阜	24	--	--	--	--	0	--	0	0	--	--	--	--	0
静岡	53	--	--	15	--	--	0	--	--	--	0	--	--	0
愛知	129	56	11	17	--	--	--	--	12	--	--	--	0	0
三重	31	--	--	--	0	0	--	--	--	--	--	--	0	0
滋賀	20	--	--	--	0	0	0	--	0	--	--	--	0	0
京都	52	18	--	12	--	--	0	--	--	--	--	--	0	--
大阪	123	36	16	25	--	--	--	--	--	11	--	--	--	--
兵庫	50	18	--	--	--	--	--	--	--	--	--	--	0	0
奈良	14	--	--	--	--	0	0	0	--	0	--	--	0	0
和歌山	13	--	--	--	0	0	0	0	0	--	0	0	0	0
鳥取	--	--	--	--	--	0	0	0	0	--	0	--	0	0
島根	--	--	0	--	0	0	0	0	0	0	0	0	0	0
岡山	32	--	--	--	--	--	0	0	--	--	--	--	0	--
広島	49	--	--	21	--	0	0	0	--	--	--	--	0	0
山口	11	--	--	--	0	0	0	--	0	--	--	0	0	0
徳島	11	--	--	--	0	0	0	0	0	--	--	0	0	0
香川	--	--	--	--	0	0	0	0	0	--	--	0	0	0
愛媛	25	--	--	--	--	0	0	0	0	--	--	--	0	0
高知	12	--	--	--	--	0	0	--	--	0	0	0	0	0
福岡	89	32	11	15	--	--	--	--	--	--	--	--	--	0
佐賀	--	--	--	--	0	0	0	0	0	0	--	0	0	0
長崎	20	--	--	--	--	0	0	0	--	--	--	--	0	0
熊本	28	11	--	--	0	0	--	--	0	--	--	--	0	0
大分	14	--	0	--	--	--	0	0	0	0	0	--	0	0
宮崎	15	--	0	--	--	0	0	0	--	--	--	--	0	0
鹿児島	32	13	--	--	--	--	--	0	--	--	--	0	0	0
沖縄	12	--	--	--	--	0	0	0	--	--	0	0	0	0

付表 7-6-3 ICCC-3 主分類別登録数(20歳未満):都道府県、女児

	総数	白血 病	リンパ 腫	脳 腫瘍	神経 芽腫	網膜 芽腫	腎 腫瘍	肝 腫瘍	骨 腫瘍	軟部 腫瘍	胚細胞 腫瘍	その他 の癌	その 他	変換 不能
全体	1,550	384	94	367	65	46	27	32	83	145	127	166	--	--
北海道	69	23	--	19	--	--	--	0	--	--	--	--	--	--
青森	20	--	--	--	--	0	0	--	0	--	--	--	0	0
岩手	18	--	--	--	0	0	0	0	--	--	--	0	0	0
宮城	31	--	--	--	--	0	0	--	--	--	--	--	--	0
秋田	--	0	0	--	0	0	0	0	0	--	--	0	0	0
山形	18	--	--	11	0	0	--	0	0	0	--	--	0	0
福島	56	--	0	17	0	0	--	0	--	--	--	25	0	0
茨城	42	--	--	--	--	--	--	0	--	--	--	--	0	0
栃木	26	--	--	--	--	0	0	--	--	--	--	--	0	0
群馬	21	--	--	--	0	0	0	0	--	--	0	--	--	0
埼玉	36	--	--	13	0	--	0	0	--	--	--	--	0	0
千葉	40	12	--	--	0	0	--	0	--	--	--	--	0	0
東京	218	47	12	49	11	15	--	--	18	24	14	20	0	--
神奈川	61	19	--	12	--	0	--	0	0	--	--	--	--	0
新潟	28	--	--	--	--	0	0	--	--	--	--	--	0	0
富山	13	--	--	--	--	--	0	0	--	--	--	--	--	0
石川	19	--	--	--	0	--	--	0	--	--	--	--	0	0
福井	15	--	0	--	0	0	--	0	0	0	--	--	0	0
山梨	--	--	0	--	--	0	0	0	0	0	--	0	0	0
長野	31	--	--	--	--	--	0	0	--	--	--	--	0	0
岐阜	24	--	--	--	--	0	--	0	--	0	0	--	--	0
静岡	35	--	0	--	--	0	0	0	--	--	--	--	0	0
愛知	102	23	--	25	--	--	0	--	--	--	--	--	0	0
三重	26	--	--	--	--	0	--	0	--	--	--	--	0	--
滋賀	13	--	0	--	--	0	0	0	--	0	--	--	0	0
京都	48	--	--	--	--	--	--	--	0	--	--	13	0	0
大阪	108	25	--	27	--	--	--	--	--	--	15	--	0	0
兵庫	45	--	--	12	0	--	--	--	--	--	--	--	0	0
奈良	20	--	0	--	--	0	0	0	--	--	--	--	0	0
和歌山	--	--	0	--	0	0	0	0	0	0	--	--	0	0
鳥取	--	--	0	--	0	0	0	0	0	0	0	0	0	0
島根	--	0	0	--	--	0	0	0	0	0	--	--	0	0
岡山	30	--	--	--	0	--	--	0	0	--	--	--	--	0
広島	45	11	0	--	--	--	--	--	--	--	--	--	0	0
山口	11	--	0	--	0	0	0	0	0	--	0	--	0	0
徳島	--	--	0	--	0	--	0	0	0	0	0	--	0	0
香川	--	--	0	--	0	0	0	0	--	--	0	0	0	0
愛媛	26	--	0	--	0	--	--	0	--	--	--	--	0	0
高知	--	--	--	--	--	0	0	0	0	0	--	0	0	0
福岡	90	35	11	14	--	--	0	--	--	--	--	--	--	0
佐賀	--	--	0	--	0	0	0	0	0	0	0	0	0	0
長崎	25	--	--	--	0	--	0	--	0	--	--	--	0	0
熊本	19	--	0	--	--	0	0	--	0	--	--	--	0	0
大分	14	--	0	--	0	0	0	0	--	--	--	--	0	0
宮崎	--	--	--	--	0	0	0	0	0	0	0	--	0	0
鹿児島	23	--	--	--	--	0	0	0	--	--	--	--	0	0
沖縄	15	--	0	--	0	0	0	0	--	--	0	--	0	0

付表 7-6-4 ICCC-3 主分類別登録数(20歳未満):診断時住所、総数

	総数	白血 病	リンパ 腫	脳 腫瘍	神経 芽腫	網膜 芽腫	腎 腫瘍	肝 腫瘍	骨 腫瘍	軟部 腫瘍	胚細胞 腫瘍	その他 の癌	その 他	変換 不能
全体	3,340	926	260	772	145	90	57	75	177	286	242	271	26	13
北海道	140	41	--	38	--	--	--	0	--	--	--	11	--	0
青森	39	--	--	--	--	0	--	--	--	--	--	--	--	0
岩手	40	14	--	--	--	0	0	0	--	--	--	0	0	0
宮城	49	15	--	12	--	0	0	--	--	--	--	--	--	0
秋田	19	--	--	--	0	0	0	0	--	--	--	0	0	0
山形	41	11	--	16	0	--	--	0	--	0	--	--	--	0
福島	106	13	--	32	--	0	--	--	--	--	--	43	--	0
茨城	64	21	--	18	--	--	--	--	--	--	--	--	--	0
栃木	61	14	--	16	--	0	--	--	--	--	--	--	--	0
群馬	51	--	--	21	--	0	0	0	--	--	--	--	--	--
埼玉	132	34	--	31	--	--	--	--	--	--	12	11	--	0
千葉	157	55	--	27	--	--	--	--	--	23	--	--	0	--
東京	290	75	17	76	15	--	--	--	19	37	22	17	0	--
神奈川	166	40	17	36	--	--	--	--	--	22	14	11	--	--
新潟	74	23	12	15	--	0	0	--	--	--	--	--	--	0
富山	30	--	--	--	--	--	0	0	--	--	--	--	--	0
石川	34	11	--	--	0	--	--	0	--	--	--	0	0	0
福井	31	--	--	--	0	--	--	0	--	--	--	--	0	0
山梨	27	--	--	--	--	0	0	--	0	--	--	0	0	0
長野	77	19	--	21	--	--	--	--	--	--	--	--	0	0
岐阜	75	22	--	14	--	--	--	--	--	--	--	--	--	0
静岡	84	16	--	18	--	--	0	--	--	14	--	--	--	0
愛知	208	68	14	42	--	11	--	--	19	13	12	12	0	0
三重	77	17	11	18	--	--	--	--	--	--	--	--	0	--
滋賀	47	15	--	--	--	--	0	--	--	--	--	--	0	0
京都	85	23	--	19	--	--	--	--	--	--	--	16	0	--
大阪	187	59	17	38	--	--	--	--	12	14	16	13	--	--
兵庫	129	29	--	24	--	--	--	--	--	18	--	--	0	0
奈良	41	13	--	--	--	--	0	0	--	--	--	--	0	0
和歌山	17	--	--	--	0	0	0	0	0	--	--	--	0	--
鳥取	18	--	--	--	--	--	0	0	0	--	0	--	0	0
島根	16	--	0	--	--	0	0	0	0	--	--	--	0	0
岡山	45	11	--	11	--	--	--	0	0	0	--	--	--	0
広島	101	17	--	27	--	--	--	--	--	--	--	--	0	--
山口	41	19	--	--	0	0	0	--	0	--	--	--	--	0
徳島	22	--	--	--	0	--	0	0	--	--	--	--	0	0
香川	18	--	--	--	--	0	0	0	--	--	--	0	0	0
愛媛	52	13	--	14	--	--	--	0	--	--	--	--	0	0
高知	25	--	--	--	--	0	0	--	--	--	--	0	0	0
福岡	147	48	16	29	--	--	--	--	--	--	11	--	--	0
佐賀	23	--	--	--	0	0	0	0	0	--	--	0	0	0
長崎	46	13	--	--	--	--	0	--	--	--	--	--	0	0
熊本	53	22	--	--	--	--	--	--	0	--	--	--	0	0
大分	33	12	0	--	--	--	0	0	--	--	--	--	0	--
宮崎	28	--	--	--	--	0	0	0	--	0	--	--	0	0
鹿児島	58	16	--	12	--	--	--	--	--	--	--	--	0	0
沖縄	31	--	--	--	--	0	0	0	--	--	0	--	--	0

付表 7-6-5 ICCC-3 主分類別登録数(20歳未満):診断時住所、男児

	総数	白血 病	リンパ 腫	脳 腫瘍	神経 芽腫	網膜 芽腫	腎 腫瘍	肝 腫瘍	骨 腫瘍	軟部 腫瘍	胚細胞 腫瘍	その他 の癌	その 他	変換 不能
全体	1,790	542	166	405	80	44	30	43	94	141	115	105	17	--
北海道	69	18	--	19	--	--	--	0	--	--	--	--	--	0
青森	19	--	0	--	--	0	--	--	--	--	--	0	--	0
岩手	19	--	--	--	--	0	0	0	--	--	--	0	0	0
宮城	22	--	--	--	--	0	0	--	0	--	--	--	0	0
秋田	12	--	--	--	0	0	0	0	--	--	--	0	0	0
山形	22	--	--	--	0	--	0	0	--	0	--	--	--	0
福島	54	--	--	16	--	0	0	0	--	--	0	20	--	0
茨城	35	--	--	12	0	0	0	--	--	--	--	--	--	0
栃木	39	--	--	11	--	0	--	--	--	--	--	--	--	0
群馬	31	--	--	12	--	0	0	0	--	--	--	--	0	--
埼玉	77	19	--	21	--	--	--	--	--	--	--	--	--	0
千葉	92	38	--	15	--	--	--	--	--	12	--	--	0	--
東京	152	41	11	40	--	--	--	--	--	20	--	--	0	--
神奈川	82	21	--	20	--	--	0	--	--	--	--	--	0	0
新潟	44	17	--	--	--	0	0	0	0	--	--	--	--	0
富山	15	--	0	--	0	--	0	0	--	0	--	--	0	0
石川	20	--	--	--	0	0	0	0	0	--	--	0	0	0
福井	14	--	--	--	0	--	0	0	--	--	--	--	0	0
山梨	18	--	--	--	--	0	0	--	0	--	--	0	0	0
長野	43	12	--	12	--	0	--	--	--	--	--	--	0	0
岐阜	38	14	--	--	--	--	--	--	--	--	--	--	--	0
静岡	53	--	--	13	--	--	0	--	--	--	0	--	--	0
愛知	114	47	--	19	--	--	--	--	--	--	--	--	0	0
三重	41	--	--	--	0	0	--	--	--	--	--	--	0	0
滋賀	32	--	--	--	0	--	0	--	--	--	--	--	0	0
京都	40	16	0	--	0	--	0	--	--	--	--	--	0	--
大阪	95	36	12	16	--	--	0	--	--	--	--	--	--	--
兵庫	66	21	--	--	--	--	--	--	--	--	--	--	0	0
奈良	19	--	--	--	--	0	0	0	--	0	--	--	0	0
和歌山	--	--	--	--	0	0	0	0	0	--	--	0	0	--
鳥取	11	--	--	--	--	--	0	0	0	--	0	--	0	0
島根	--	--	0	--	0	0	0	0	0	--	0	0	0	0
岡山	20	--	--	--	--	0	0	0	0	0	--	--	0	0
広島	55	--	--	21	--	--	0	0	--	--	--	--	0	--
山口	20	--	--	--	0	0	0	--	0	--	--	0	0	0
徳島	13	--	--	--	0	0	0	0	--	--	--	0	0	0
香川	--	--	--	--	--	0	0	0	0	--	--	0	0	0
愛媛	26	--	--	--	--	0	0	0	0	--	--	--	0	0
高知	15	--	--	--	--	0	0	--	--	--	0	0	0	0
福岡	75	22	--	17	--	--	--	--	--	--	--	--	--	0
佐賀	14	--	--	--	0	0	0	0	0	--	--	0	0	0
長崎	19	--	--	--	--	0	0	0	--	--	--	--	0	0
熊本	30	12	--	--	0	0	--	0	0	--	--	--	0	0
大分	18	--	0	--	--	--	0	0	0	0	0	--	0	--
宮崎	19	--	0	--	--	0	0	0	--	0	--	--	0	0
鹿児島	33	11	--	--	0	--	--	--	--	--	--	0	0	0
沖縄	15	--	--	--	--	0	0	0	--	--	0	0	--	0

付表 7-6-6 ICCC-3 主分類別登録数(20歳未満):診断時住所、女兒

	総数	白血 病	リンパ 腫	脳 腫瘍	神経 芽腫	網膜 芽腫	腎 腫瘍	肝 腫瘍	骨 腫瘍	軟部 腫瘍	胚細胞 腫瘍	その他 の癌	その 他	変換 不能
全体	1,550	384	94	367	65	46	27	32	83	145	127	166	--	--
北海道	71	23	--	19	--	--	--	0	--	--	--	--	--	0
青森	20	--	--	--	--	0	0	0	0	--	--	--	0	0
岩手	21	--	--	--	0	0	0	0	--	--	--	0	0	0
宮城	27	--	--	--	--	0	0	--	--	--	--	--	--	0
秋田	--	0	0	--	0	0	0	0	0	--	--	0	0	0
山形	19	--	--	11	0	0	--	0	0	0	--	--	0	0
福島	52	--	0	16	0	0	--	--	--	--	--	23	0	0
茨城	29	12	--	--	--	--	--	0	--	0	--	--	0	0
栃木	22	--	--	--	--	0	0	0	--	--	--	--	0	0
群馬	20	--	--	--	--	0	0	0	--	--	0	--	--	0
埼玉	55	15	--	--	0	--	--	--	--	--	--	--	0	0
千葉	65	17	--	12	--	--	--	--	--	11	--	--	0	--
東京	138	34	--	36	--	--	0	0	12	17	13	11	0	--
神奈川	84	19	12	16	--	--	--	--	--	13	--	--	--	--
新潟	30	--	--	--	--	0	0	--	--	--	--	--	0	0
富山	15	--	--	--	--	--	0	0	--	--	--	--	--	0
石川	14	--	--	--	0	--	--	0	--	--	--	0	0	0
福井	17	--	0	--	0	0	--	0	0	0	--	--	0	0
山梨	--	--	0	--	--	0	0	0	0	0	--	0	0	0
長野	34	--	--	--	--	--	0	0	--	--	--	--	0	0
岐阜	37	--	--	--	--	0	--	0	--	0	--	--	--	0
静岡	31	--	0	--	0	--	0	0	--	--	--	--	0	0
愛知	94	21	--	23	--	--	0	--	--	--	--	--	0	0
三重	36	--	--	--	--	--	--	0	--	--	--	--	0	--
滋賀	15	--	0	--	--	0	0	0	--	0	--	--	0	0
京都	45	--	--	--	--	--	--	--	0	--	--	12	0	0
大阪	92	23	--	22	--	--	--	0	--	--	12	--	0	0
兵庫	63	--	--	15	--	--	--	--	--	11	--	--	0	0
奈良	22	--	0	--	--	--	0	0	--	--	--	--	0	0
和歌山	--	--	0	--	0	0	0	0	0	0	--	--	0	0
鳥取	--	--	0	--	0	0	0	0	0	0	0	0	0	0
島根	--	0	0	--	--	0	0	0	0	0	--	--	0	0
岡山	25	--	--	--	0	--	--	0	0	0	--	--	--	0
広島	46	--	--	--	--	--	--	--	--	--	--	--	0	0
山口	21	11	0	--	0	0	0	--	0	--	0	--	--	0
徳島	--	--	0	--	0	--	0	0	0	0	--	--	0	0
香川	--	--	0	--	0	0	0	0	--	--	0	0	0	0
愛媛	26	--	0	--	0	--	--	0	--	--	--	--	0	0
高知	--	--	--	--	--	0	0	0	0	0	--	0	0	0
福岡	72	26	--	12	--	--	0	--	--	--	--	--	--	0
佐賀	--	--	--	--	0	0	0	0	0	0	0	0	0	0
長崎	27	--	--	--	--	--	0	--	0	--	--	--	0	0
熊本	23	--	0	--	--	--	0	--	0	--	--	--	0	0
大分	15	--	0	--	0	0	0	0	--	--	--	--	0	0
宮崎	--	--	--	--	--	0	0	0	0	0	0	--	0	0
鹿児島	25	--	--	--	--	0	0	0	--	--	--	--	0	0
沖縄	16	--	--	--	0	0	0	0	--	--	0	--	0	0

