

がん診療連携拠点病院等 院内がん登録

2015 年全国集計 報告書

国立研究開発法人
国立がん研究センター がん対策情報センター
がん登録センター 院内がん登録室

平成 29 年 8 月
国立がん研究センター がん対策情報センター

がん診療連携拠点病院等は、日本全国どこでも質の高いがん医療を提供することができるよう、平成 29 年4月1日時点でがん診療連携拠点病院 399 施設、特定領域がん診療連携拠点病院 1 施設、地域がん診療病院 34 施設が指定されています。これらがん診療連携拠点病院等では、専門的ながん医療の提供、地域のがん診療の連携協力体制の構築、がん患者に対する相談支援及び情報提供等を行うことが求められています。国立がん研究センターでは、こうしたがん診療連携拠点病院等のがん診療の実態を把握する基礎資料を提供することを目的として、2007 年診断例より毎年がん診療連携拠点病院等で実施されている院内がん登録データの提供を受け、各がん種、進行度、その治療方法の分布等の集計を実施して参りました。2016 年 1 月 1 日のがん登録等の推進に関する法律(平成二十五年法律第百十一号)が施行され、同法律第四十四条第一項の院内がん登録の推進に関する規定及び院内がん登録の実施に係る指針(平成二十七年十二月十五日厚生労働省告示第四百七十号)に基づき、本院内がん登録全国集計を継続してまいります。

院内がん登録 2015 年全国集計では 427 施設から 702,866 症例の登録がなされ、昨年度と比較して登録数は 32,661 症例増加していました。上皮内癌等の登録数及び全体に占める率の経年的な増加傾向が引き続き認められました。

また、本全国集計報告書では、特別集計として高齢者のがんに着目し、年齢別 UICC TNM 分類総合ステージと病期別の治療方法の傾向について集計いたしました。近年、わが国では、高齢化が進んでおり、がん診療においても高齢者に対してどのような治療を行っていくべきかを検討していく必要があります。ここでは、胃、大腸、肝臓、肺、乳房、食道、膵臓、前立腺、子宮頸部、子宮内膜、膀胱、甲状腺について、UICC TNM 分類総合ステージと病期別の治療方法について年齢別に集計をいたしましたので、高齢者におけるがん治療の状況を把握する一つの参考資料としていただければと存じます。

本報告書が、国や都道府県のがん対策や各施設のがん診療状況を把握し、がん診療の方向性を検討する際にお役に立てば幸いです。

国立研究開発法人国立がん研究センター 理事長
中釜 斉

目 次

はじめに がん診療連携拠点病院等院内がん登録 2015 年全国集計報告書公表について	3
I 2015 年全国集計 調査方法	8
1. 収集の対象と方法	8
(1) 収集の対象	8
(2) 収集方法	8
(3) 収集項目と定義	8
2. 集計の対象と集計方法	9
(1) 集計の対象	9
(2) 集計項目の定義	10
(3) 公表の対象について	11
(4) 症例区分 8:その他 の扱いについて	11
(5) UICC TNM 病期分類の版について	11
II 2015 年全国集計 結果概要	15
1. 全登録数	15
2. 全登録数に関する注意点について	15
4. 5大がんの全登録数の推移	17
III 2015 年全国集計 結果詳細(診断情報) :症例区分 8を除いた集計	38
1. 上皮内癌等を含む/含まない	38
2. 診断時住所	39
3. 年齢	40
4. 症例区分	41
5. 来院経路	42
6. 発見経緯	43
7. 部位	44
IV 2015 年全国集計 結果詳細(腫瘍情報)	47
1. 胃	48
2. 大腸	51
3. 肝臓	54
4. 肺	57
5. 乳房	60
6. 食道	63
7. 膵臓	66
8. 前立腺	69
9. 子宮頸部	72
10. 子宮内膜	75
11. 膀胱	78
12. 甲状腺	81

13. 小児がん(20歳未満)、国際小児がん分類別 2015年(症例区分8を除く)	85
14. 特別集計高齢者のがん:年齢別 UICC TNM 分類総合ステージと治療方法の傾向	88
付表(2015年全国集計)	116

1. 収集の対象と方法

(1) 収集の対象

平成 28(2016)年 8 月時点で厚生労働省から指定されていたがん診療連携拠点病院 398 施設、特定領域がん診療連携拠点病院 1 施設及び地域がん診療病院 28 施設の合計 427 施設に院内がん登録全国集計への協力を依頼した。提出を依頼したデータは、平成 27(2015)年 1 月 1 日から 12 月 31 日までの 1 年間に自施設で診断または他施設で既に診断されたのちに自施設を初診した、全悪性新生物(がん)及び頭蓋内の良性及び良悪性不詳の腫瘍の登録患者*の腫瘍データである。

*各施設における登録患者について

各施設における登録対象は、登録を実施する自施設での新規の診断患者または他施設で診断後に自施設を初診した患者であり、初発例、再発例を含む。また、治療を行わない経過観察例も含まれる。セカンドオピニオンのみを目的とした初診を登録対象とするか否かは各施設の判断に任されている。1 腫瘍 1 登録の原則に基づき、同一患者に別のがん種と判断されるがんが同時または時間をあけて(異時性に)生じた場合には、多重がんとして登録される。多重がんの判断は各施設に任されている。登録済みの同じがんについて当該施設で治療中に再発した患者については登録対象ではないが、同じ患者が同じがんで複数のがん診療連携拠点病院を受診した場合は、異なる施設において同じ患者の同じがんが登録されている可能性がある。

本院内がん登録全国集計では、提供されたデータは匿名化後のデータであるため、重複の整理は行わない。

(2) 収集方法

平成 28 年 8 月に調査対象施設に対し、調査への協力の依頼書と「院内がん登録 2015 年全国集計手順書」を送付し、手順書に沿ってデータを整理し、提供を依頼した。データ提出期間は、平成 28 年 8 月 15 日から 9 月 2 日までで、データは全てインターネット(ネットワーク型)を用いて提出していただいた。

提出項目は、「がん診療連携拠点病院で実施する院内がん登録における必須項目の標準登録様式に係る改正等(平成 18 年 3 月)」において定義された必須項目(以下「必須項目」という。)、あるいは、「がん診療連携拠点病院院内がん登録標準登録様式登録項目とその定義 2006 年度版修正版」において定義された標準項目(以下「標準項目」という。)のいずれかとした。なお、データ収集時に、定義通りの項目・区分で登録がされているか、関連する項目間の登録内容に矛盾はないか等を確認するため専用の品質管理ツールを配布し、データ提出前に各施設においてデータを確認し、必要であれば修正をした上でデータを提供していただいた。

(3) 収集項目と定義

収集項目は、前述の必須項目、あるいは標準項目のいずれかである。主な項目の定義と注意について以下に記載する。

i. 診断区分

この項目は、地域がん登録との整合性を図るために用いられている分類で、当該腫瘍の診断かつ/もしくは初回治療が自施設において実施された初発(治療開始前)の患者と、前医で当該腫瘍の治療を開始した後あるいはそれが完了した後に来院した患者(治療開始後)とを区別するための項目である。本来であれば、一連の治療方針の下で施設を問わずに初回治療とされるべきであるが、わが国の現状では、施設が異なると、一連の治療であるかないかが判明しないことが多い。そのため、院内がん登録では他施設での治療の情報は、初回治療であっても「初回治療なし」として扱う。

ii. 症例区分

院内がん登録の目的の一つには、病院の対がん医療活動の評価のための基礎資料を提供することにある。そのためには、病院のがん診療実態を他施設と比較する必要があり、どのがん症例を含めるのかを識別しておく必要がある。症例区分の項目は、初回診断と初回治療の組み合わせにより患者を区分するための重要な項目

である。本全国集計では、収集対象は、症例区分に関わらず全症例としている。

iii. 治療前ステージ

UICC (International Union Against Cancer) の定める病期分類方法に基づき、何らかの治療が行われる以前に診断されたステージを指す。わが国の一般的な臨床現場で使用されている癌取扱い規約に基づくステージとは若干異なる部分がある。胃、乳房、肝臓、大腸、肺についてのみ、標準項目となっている。他の部位での登録は施設の判断に任されている。肝臓については、取扱い規約のステージも合わせて標準項目として登録することとなっている。

なお、前医で治療がなされており治療前のステージが不明の場合などは「不明」に分類されるか、空白のまま登録される。

iv. 術後病理学的ステージ

手術が行われた患者に関して、術後に検体が提出され病理学的に算出されたステージを登録する。手術が行われなかった場合には空欄で、術前に化学療法や放射線療法などが行われた場合には、手術前の治療の影響が想定されるため、術後病理学的ステージは適応外として登録される。定義上は、原発巣に対する切除術が行われ、断片が陰性であるような治癒的な切除が行われた場合に本ステージが評価できるとされている。この定義に従えば、現状の院内がん登録の項目と定義項目番号 520「外科的・体腔鏡的・内視鏡的治療の結果」において、原発巣切除(1: 治癒切除、2: 非治癒切除、3: 治癒/非治癒不明)の中でも、1: 治癒切除の場合にのみ本ステージを評価することが可能で、それ以外の場合には不明となる。術後病理学的ステージは、腫瘍やリンパ節を顕微鏡的に観察して得られるステージであることから、治療前ステージと比較して、治療開始時点でのがんの状態をより正確に表しているといえる。

v. 治療の有無

院内がん登録におけるがん治療とは、1) 原発巣・転移巣のがん組織に対して行われた治療と、2) がん組織に対するものではなくても、がんによる症状緩和・軽減の

ために行なわれた特異的な治療をさす。ある治療が、1) がん組織に対して何らかの影響(がん組織の増大傾向を止めたり、切除したり、消失させたりする行為、あるいは 2) 症状の軽減を及ぼすことを意図して行われた場合、たとえそれが根治的ではない、もしくは期待する治療効果が得られなかったとしても、がん治療として定義する。院内がん登録では、登録対象となったがんに対する初回治療であり、初回治療とは、治療開始時点で計画された一連の治療のことであり、症状・治療の進行に従って後に追加された治療などは含まれない。特に当初経過観察が計画されていたが、病状が悪化したために治療が行われた場合なども「初回治療無」となる。

①手術・体腔鏡的治療

手術とは一般に外科的治療を指し、体腔鏡とは麻酔下に行なわれる腹腔鏡、胸腔鏡などの手術を指す。これらには、消化管や気管支内視鏡による治療を含めない。

②内視鏡治療

消化管、気管支内視鏡などによる治療を指す。

③放射線治療

原発巣に対する放射線治療だけではなく転移巣に対する放射線治療も含まれる。小線源療法も放射線治療として登録される。

④化学療法、免疫療法・BRM、内分泌療法

症状緩和のための薬物療法(鎮痛剤、制吐剤)などは含まない。また、通常の静注・経口化学療法だけではなく、肝動脈化学塞栓療法(TACE)に含まれる化学療法や動注療法も化学療法に分類される。内分泌療法には前立腺癌における除睾術等も含まれる。

2. 集計の対象と集計方法

(1) 集計の対象

データ提供を依頼した 427 施設のすべての施設からデータ提供があった。集計対象施設は、427 施設であった。集計対象施設から提供されたデータを、表 1-1 集計用診断日の決定ルール、及び表 1-2 集計用症例区分

の決定のルールに基づいて、項目:集計用診断日、項目:集計用症例区分を変換作成後、集計用診断日が2015年でない場合と集計用症例区分に症例区分6:登録開始以前の症例が含まれる場合は、当該データを集計対象外とした。本全国集計では、症例区分6の登録開始以前の例は1例もなかった。また、427施設はすべて標準項目での提出であった。

本集計においては、悪性新生物<腫瘍>及び上皮内癌(性状コード3,2)、また脳腫瘍の局在コードがC70.0, C70.9, C71.0, C71.1, C71.2, C71.3, C71.4, C71.5, C71.6, C71.7, C71.8, C71.9, C72.2, C72.3, C72.4, C72.5, C72.8, C72.9, C75.1, C75.2, C75.3の良性及び良性又は悪性の別不詳、及び胃腸間質腫瘍、NOS(組織型8936)の良性又は悪性の別不詳(性状コード1)を集計対象とした。

(2) 集計項目の定義

● 性別

半陰陽や性同一性障害による戸籍性別の変更等のため、性別で特有の臓器に発生した腫瘍と戸籍上の性別が矛盾する場合、罹患部位と矛盾しない性別に分類した。

● 年齢

年齢は、生年月と集計用診断年月を用いて、下記の定義で求めた。

診断年月の月 \geq 生年月日の月

→ 診断年月の年-生年

診断年月の月<生年月日の月

→ 診断年月の年-生年-1

● 部位区分

表1-3 部位分類コード対応に基づき、作成した。なお、上皮内癌等を含む、すなわち性状コード2,3及び頭蓋内腫瘍の性状0,1を持つ症例の合計を基本の集計単位としており、特に明記の無い場合は、上皮内癌等を含んでいる。上皮内癌等を含まない(悪性新生物<腫瘍>)と定義されている場合は、性状コード3の症例を対象としている。

● 臨床病期

治療前ステージ

本報告書では、これまでの主要5部位に加え、食道、膵臓、前立腺、子宮頸部、子宮内膜、膀胱、甲状腺について集計した。本報告書において集計対象とした、形態コードは下記のとおりである(下線は2013年全国集計との変更点)。

・胃、大腸(結腸・直腸)、乳房、肝臓、食道、子宮頸部、子宮内膜、膀胱、甲状腺(従来の定義どおり)

8051-8084, 8090-8110, 8120-8131, 8140-8149,
8160-8162, 8190-8221, 8260-8337, 8350-8551,
8570-8576, 8940-8941, 8030-8046, 8150-8157,
8170-8180, 8230-8231, 8246-8247, 8250-8255,
8340-8347, 8560-8562, 8580-8671, 8010-8015,
8020-8022, 8050, 8000-8005

・肺、膵臓

8051-8084, 8090-8110, 8120-8131, 8140-8149,
8160-8162, 8190-8221, 8260-8337, 8350-8551,
8570-8576, 8940-8941, 8030-8046, 8150-8157,
8170-8180, 8230-8231, 8246-8247, 8250-8255,
8340-8347, 8560-8562, 8580-8671, 8010-8015,
8020-8022, 8050, 8000-8005, 8240-8245, 8248,
8249

・前立腺

8051-8084, 8090-8110, 8140-8149,
8160-8162, 8190-8221, 8260-8337, 8350-8551,
8570-8576, 8940-8941, 8030-8046, 8150-8157,
8170-8180, 8230-8231, 8246-8247, 8250-8255,
8340-8347, 8560-8562, 8580-8671, 8010-8015,
8020-8022, 8050, 8000-8005

術後病理学的ステージ

主要5部位に加え、食道、膵臓、前立腺、子宮頸部、子宮内膜、膀胱、甲状腺において、治療前ステージと同じ形態コードのみを集計対象とした。なお、「項目:外科的・体腔鏡的・内視鏡的治療」の結果の区分が1,2,3の原発巣切除の患者のみを集計対象とした。

総合ステージ

病期は患者の予後に影響する重要な要因である。そこで、治療開始時点でのがんの状態をより正確に表しているとされる術後病理学的ステージを第一優先とし、術前治療が行われた術後病理学的ステージの適用外及び術後病理学的ステージが不詳であった例、腫瘍切除を行っていない例では、治療前ステージを用いてがんの治療開始時点での病期を示す指標として総合ステージを算出した。

● 治療方法

手術

外科的治療と体腔鏡的治療のいずれか、または両方が実施された患者を合算して手術として集計した。

薬物療法

化学療法、免疫療法・BRM、内分泌療法のいずれかが実施された患者を合算して薬物療法として集計した。但し、内分泌療法には前立腺癌における除睾術等も含まれる。

その他の治療

肝動脈塞栓術、アルコール注入療法、温熱療法、ラジオ波焼灼を含むレーザー等焼灼療法、その他の治療のいずれかが実施された患者を合算してその他の治療として集計した。

集計用の治療方法の分類は、下記のとおり。

1. 手術のみ
2. 内視鏡のみ
3. 手術＋内視鏡
4. 放射線のみ
5. 薬物療法のみ
6. 放射線＋薬物

7. 薬物＋その他
8. 手術/内視鏡＋放射線
9. 手術/内視鏡＋薬物
10. 手術/内視鏡＋その他
11. 手術/内視鏡＋放射線＋薬物
12. 他の組み合わせ
13. 治療なし

(3) 公表の対象について

各集計表において、集計値が 10 以下の場合、個人が特定される可能性が高いことから、値を伏せて(ハイフン)で表記した。

(4) 症例区分 8:その他 の扱いについて

症例区分 8:その他 は、セカンドオピニオンのみ の症例を任意に登録する際の区分になっている。2009 年の報告では、最小 0%、最大 24.4%、半数の施設は 0.2 から 2.3% の間に分布しており、登録のばらつきが多い実態が明らかになった。このことから、集計対象に症例区分 8:その他 を含めると、施設間の比較可能性が損なわれるのではないかと判断され、2010 年報告書以降、基本的な集計対象から、症例区分 8 を除外することになった。一方、データの収集対象は今後も全登録対象とすること、2010 年集計報告書以降、第 II 章 結果の概要では全登録数を分母とし、第 III 章 結果詳細(診断情報)では、症例区分 8 を除いた数を分母とすることにした。症例区分 8 を含む数を全登録数、症例区分 8 を除いた数を集計登録数と定義した。

(5) UICC TNM 病期分類の版について

標準的な院内がん登録では、2011 年診断症例までは第 6 版を適用、2012 年診断症例以降は第 7 版の適用を推奨している。

表1-1 集計用診断日決定のルール

集計用症例区分	集計用診断日	備考
1: 診断のみ	診断日2	
2: 自施設診断自施設治療	診断日2	
3: 他施設診断自施設治療	当該腫瘍初診日	
4: 初回治療開始後の症例、 もしくは再発症例	当該腫瘍初診日	*
5: 剖検	診断日2	死亡日
8: その他	診断日2、当該腫瘍初診日のいずれか	*

* 優先する集計用診断日となる日付が登録されていない場合、診断日 2、当該腫瘍初診日、診断日 1、入院日の中で、2015 年の日付の項目を用いて作成した。

表 1-2 集計用症例区分の決定のルール

診断区分	診断施設	治療方針	集計用症例区分
1: 初発	1: 自施設診断	1: 自施設で治療	2: 自施設診断自施設治療
1: 初発	1: 自施設診断	3: 自施設で経過観察	2: 自施設診断自施設治療
1: 初発	1: 自施設診断	4: 他施設へ紹介	1: 診断のみ
1: 初発	1: 自施設診断	8: 来院中断	1: 診断のみ
1: 初発	1: 自施設診断	9: その他	1: 診断のみ
1: 初発	2: 他施設診断	1: 自施設で治療	3: 他施設診断自施設治療
1: 初発	2: 他施設診断	3: 自施設で経過観察	3: 他施設診断自施設治療
1: 初発	2: 他施設診断	4: 他施設へ紹介	8: その他
1: 初発	2: 他施設診断	8: 来院中断	8: その他
1: 初発	2: 他施設診断	9: その他	8: その他
2: 治療開始後	2: 他施設診断	1: 自施設で治療	4: 初回治療開始後の症例、 もしくは再発症例
2: 治療開始後	2: 他施設診断	3: 自施設で経過観察	4: 初回治療開始後の症例、 もしくは再発症例
2: 治療開始後	2: 他施設診断	4: 他施設へ紹介	8: その他
2: 治療開始後	2: 他施設診断	8: 来院中断	8: その他
2: 治療開始後	2: 他施設診断	9: その他	8: その他

症例区分が登録されているケースでは症例区分を優先、症例区分が登録されていない例では、診断区分・診断施設・治療方針から上記のルールで変換した集計用症例区分を用いて集計用症例区分を作成した。

表 1-3 部位分類コード対応

部位名	第 1 段階 ICD-O-3 形態コード	第 2 段階 ICD-O-3 部位コード
口腔・咽頭		C00-C14
食道		C15
胃		C16
結腸		C18
直腸		C19-C20
大腸		C18-C20
肝臓		C22
胆嚢・胆管		C23-C24
膵臓		C25
喉頭		C32
肺		C33-C34
骨・軟部		C40-C41、C47、C49
皮膚(黒色腫を含む)		C44
乳房		C50
子宮頸部		C53
子宮体部		C54
子宮		C55
卵巣		C56
前立腺		C61
膀胱		C67
腎・他の尿路		C64-C66、C68
脳・中枢神経系		C700、C71、C722-C729、C751-C753
甲状腺		C73
悪性リンパ腫	959-972 974-975	
多発性骨髄腫	973、976	
白血病	980-994	
他の造血器腫瘍	995-998、999	C421
その他		第 1 段階、第 2 段階で変換された以外の症例

下線部分は、2015 年集計より追加

都道府県別拠点病院数の推移:指定年別

	H21年4月	H22年4月	H23年4月	H24年4月	H26年8月	H27年8月	H28年10月
北海道	20	20	21	21	21		20
青森	5	5	6	6	6		6
岩手	9	9	9	9	10		10
宮城	7	7	7	7	7	○	8
秋田	9	8	8	8	8	○	9
山形	6	6	6	6	6		6
福島	7	8	8	8	9		9
茨城	8	8	9	9	9		10
栃木	6	6	6	6	○	8	○
群馬	11	9	9	10	10		9
埼玉	12	11	11	11	12		13
千葉	14	14	14	14	14	○	13
東京	15	17	21	25	27	○	27
神奈川	12	12	13	15	17		17
新潟	8	9	9	9	9		8
富山	8	8	8	8	8		7
石川	5	5	5	5	5		5
福井	5	5	5	5	5		5
山梨	4	3	4	4	4	○	5
長野	8	8	8	8	8	○	9
岐阜	7	7	7	7	7		7
静岡	10	11	11	11	11		10
愛知	14	15	15	15	15		17
三重	5	6	6	6	6		5
滋賀	5	6	6	6	6	○	7
京都	9	9	9	9	9	○	13
大阪	15	14	14	14	16		17
兵庫	14	14	14	14	14		14
奈良	6	5	5	5	5		5
和歌山	6	6	6	6	6		6
鳥取	5	5	5	5	5		5
島根	6	5	5	5	5		5
岡山	7	7	7	7	7	○	9
広島	10	11	11	11	11		11
山口	7	7	7	7	7	○	9
徳島	3	4	4	4	4	○	5
香川	5	5	5	5	5		5
愛媛	7	7	7	7	7		7
高知	3	3	3	4	4		3
福岡	15	15	15	15	15		15
佐賀	4	4	4	4	4		4
長崎	6	6	6	6	6		6
熊本	8	8	8	8	8		8
大分	5	6	7	7	7		7
宮崎	5	3	3	3	3		3
鹿児島	7	7	8	9	●	○●	11
沖縄	4	3	3	3	3	○	4
(再掲)地域がん診療病院							21
(再掲)特定領域がん診療連携拠点病院							1
合計	377	377	388	397	409		422

○地域がん診療病院を含む、●特定領域がん診療連携拠点病院を含む

II 2015年全国集計 結果概要

1. 全登録数

集計対象 427 施設から 702,866 例(全登録数)のデータ提供があった。表 2-1、図 2-1 に全登録数の推移を示した。昨年と比較して集計対象施設が 6 施設増加し、登録数は 32,661 例増加した。施設別にみた全登録数の中央値は、1,440 例、最小 119 例、最大 9,973 例で中央値は微増傾向にある。

男女ともにほぼ同様の増加傾向を示している。上皮内癌等を含む場合と含まない場合の登録数は経年的にみると乖離がやや大きくなる傾向があり、上皮内癌等の登録が増加している。

表 2-2 に、集計対象 427 施設の全登録数及び対前年増加率を示した。中央値は、3.6%で全体として登録数が増加していた。対前年増加率が 30%を超える外れ値を示す施設は 5 施設であった。

2. 全登録数に関する注意点について

表 2-3 に、施設別、症例区分別の全登録数をした。本全国集計では、「II 結果概要」では昨年度と同様に、症例区分に関わらず全登録患者を対象に集計をした。一方、2009 年報告書に述べたとおり、セカンドオピニオンをみの初診

患者を「症例区分:8 その他」として登録対象とするか否かは施設の任意であることから診断情報等の集計の場合、比較可能性を担保するために、自施設診断患者または治療患者に対象を限定した方がよいとの意見が多かったことから、「III 結果詳細(診断情報)」では、「症例区分:8」を除いて集計をしている。

2013 年全国集計の報告書から、地域がん診療病院(隣接する地域のがん診療連携拠点病院のグループとして指定され、拠点病院と連携しつつ、専門的ながん医療の提供、相談支援や情報提供などの役割を担う病院)と、特定領域がん診療連携拠点病院(特定のがん種について、都道府県内で最も多くの診療実績を持つ、がん診療連携拠点病院)が集計対象に含まれている。

症例区分:8 を除いた集計登録数は、2014 年には全登録数の 96.0%であり、昨年度と同程度であった。

「IV 結果詳細(腫瘍情報)」の集計では、「症例区分 2: 自施設診断・自施設治療」と「症例区分 3: 他施設診断・自施設治療」として登録された患者を主な集計の単位としている。症例区分 2 と 3 の割合は、2015 年全国集計では、80.4%であった。

表 2-1 全登録数の推移

	2009	2010	2011	2012	2013	2014	2015
拠点病院数(調査時)	377	388	397	397	409	422	427
集計対象施設数	370	387	395	397	409	421	427
全登録数	487,441	548,979	584,120	613,377	656,272	670,205	702,866
男性	277,350	310,265	330,597	345,570	367,761	375,606	392,880
女性	210,091	238,714	253,523	267,807	288,511	294,599	309,986
上皮内癌等を含まない	442,060	494,261	523,383	545,726	579,908	590,916	618,354
1施設当たりの全登録数							
中央値	1,150	1,251	1,313	1,363	1,398	1,402	1,440
最小値	155	168	162	175	158	119	119
最大値	8,866	8,620	8,174	8,617	9,339	9,147	9,973
症例区分8を除く集計登録数	471,827	530,363	563,422	590,856	629,491	643,480	675,314
(全登録数に占める割合)	(96.8)	(96.6)	(96.5)	(96.3)	(95.9)	(96.0)	(96.1)
症例区分2, 3のみ	403,996	451,058	475,924	497,725	527,117	539,064	565,029
(全登録数に占める割合)	(85.6)	(85.0)	(84.5)	(84.2)	(80.3)	(80.4)	(80.4)
(参考)							
地域がん診療病院及び特定領域がん							
診療連携拠点病院を除く全登録数	-	-	-	-	654,745	661,322	702,866
中央値					1,413	1,447	1,515
最小値					158	169	182
最大値					9,339	9,147	9,973



図 2-1 全登録数の推移 (上皮内癌等を含む総数・男女別、上皮内癌等を含まない総数)

4. 5大がんの全登録数の推移

5大がんについて全登録数の推移を図2-2、図2-3に示した。全部位の登録数の増加に関わらず、肝臓は男女とも2010年以降ほぼ横ばいである。男性では、2014年全国集

計と同様大腸が胃の登録数を上回った。男性では、大腸、前立腺、胃、肺の登録数がすべて5万件を超えていた。女性では、乳房と大腸の登録数の増加の傾きが、胃と肺と比較して若干急であった。

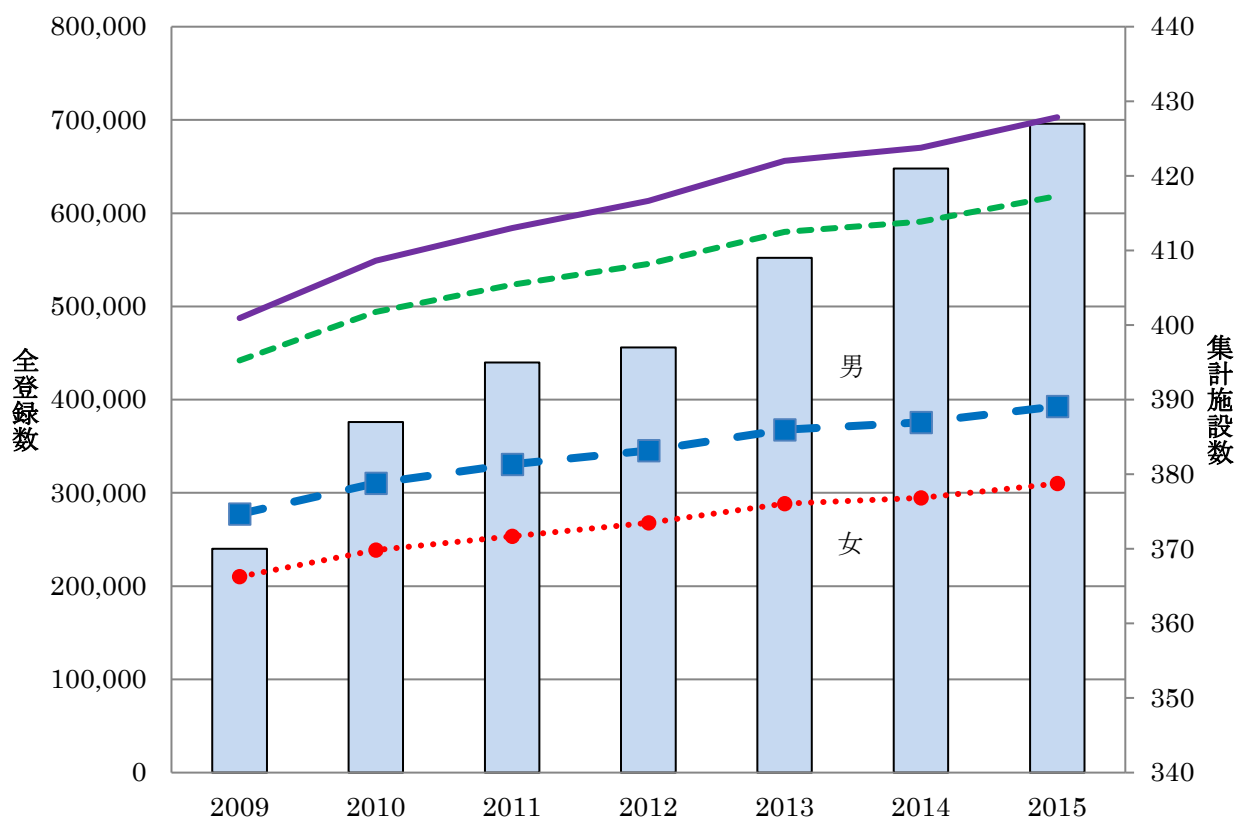
男性

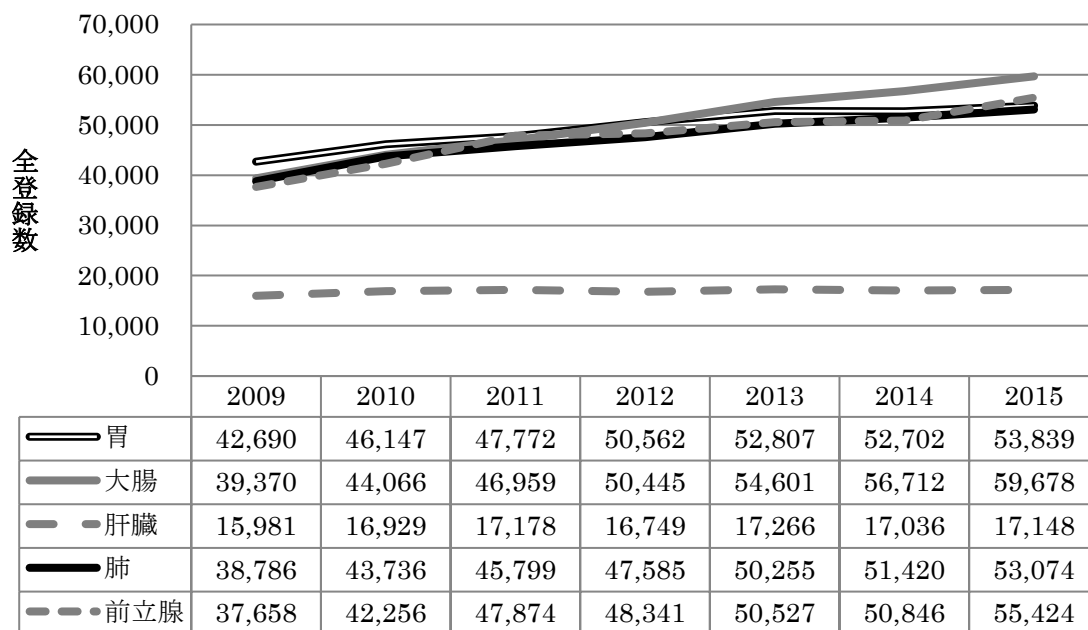

女性



図2-3 主ながんの全登録数の推移(上皮内癌等を含む、男女別)

表 2-2 集計対象施設(427 施設)の全登録数及び対前年増加率

(都道府県拠点病院★、国立がん研究センター★★、地域がん診療病院○、特定領域がん診療連携拠点病院●)

都道府県	施設名称	2014 年	2015 年	対前年増加率
	総数	670,205	702,866	4.9
北海道	独) 国立病院機構北海道がんセンター★	2,298	2,619	14.0
	JA 北海道厚生連旭川厚生病院	1,492	1,484	-0.5
	王子総合病院	1,064	1,106	3.9
	砂川市立病院	606	600	-1.0
	市立釧路総合病院	1,141	1,186	3.9
	市立札幌病院	1,327	1,455	9.6
	JA 北海道厚生連帯広厚生病院	1,677	1,716	2.3
	北見赤十字病院	1,498	1,559	4.1
	市立函館病院	1,386	1,166	-15.9
	社会医療法人母恋 日鋼記念病院	649	609	-6.2
	函館厚生院 函館五稜郭病院	1,631	1,745	7.0
	札幌医科大学附属病院	2,308	2,162	-6.3
	JA 北海道厚生連札幌厚生病院	1,621	1,765	8.9
	北海道大学病院	3,192	3,273	2.5
	医療法人手稲溪仁会病院	2,104	2,368	12.5
	旭川医科大学病院	1,740	1,611	-7.4
	市立旭川病院	809	905	11.9
	独立行政法人労働者健康安全機構釧路労災病院	956	1,037	8.5
	恵佑会札幌病院	1,394	1,467	5.2
	KKR 札幌医療センター	1,154	1,138	-1.4
青森県	青森県立中央病院★	2,239	2,546	13.7
	八戸市立市民病院	1,503	1,588	5.7
	弘前大学医学部附属病院	2,373	2,285	-3.7
	三沢市立三沢病院	487	557	14.4
	一部事務組合下北医療センター むつ総合病院	526	545	3.6
	十和田市立中央病院	628	602	-4.1
岩手県	岩手県立中央病院	1,862	1,920	3.1
	岩手県立二戸病院	427	417	-2.3
	岩手医科大学附属病院★	2,891	3,072	6.3
	岩手県立中部病院	1,195	1,226	2.6
	岩手県立磐井病院	836	827	-1.1
	岩手県立宮古病院	495	481	-2.8
	岩手県立胆沢病院	987	1,040	5.4
	岩手県立大船渡病院	492	431	-12.4
	岩手県立久慈病院	405	367	-9.4
	岩手県立釜石病院	470	422	-10.2
宮城県	東北大学病院★	3,345	3,464	3.6
	宮城県立がんセンター★	1,862	1,786	-4.1
	石巻赤十字病院	1,892	1,919	1.4
	独立行政法人国立病院機構 仙台医療センター	1,802	1,839	2.1
	大崎市民病院	1,654	1,954	18.1
	独立行政法人労働者健康安全機構東北労災病院	978	969	-0.9
	みやぎ県南中核病院	526	481	-8.6
秋田県	国立大学法人 秋田大学医学部附属病院★	1,838	1,901	3.4
	秋田県厚生農業協同組合連合会由利組合総合病院○	682	708	3.8
	大曲厚生医療センター	739	885	19.8
	平鹿総合病院	892	945	5.9
	秋田厚生連 能代厚生医療センター○	595	622	4.5
	秋田赤十字病院	1,177	1,231	4.6

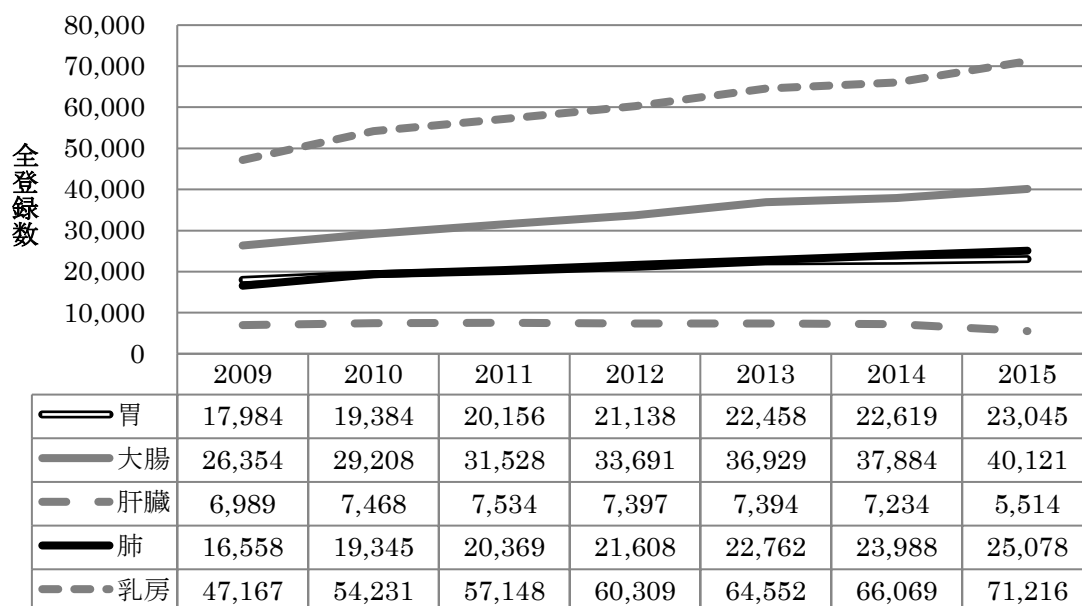
都道府県	施設名称	2014年	2015年	対前年増加率	
秋田県	雄勝中央病院○	308	256	-16.9	
	大館市立総合病院	708	795	12.3	
	秋田県厚生農業協同組合連合会秋田厚生医療センター	1,052	1,080	2.7	
山形県	山形県立中央病院★	2,142	2,153	0.5	
	山形大学医学部附属病院	2,018	2,283	13.1	
	山形市立病院済生館	1,077	1,054	-2.1	
	置賜広域病院組合 公立置賜総合病院	1,044	1,001	-4.1	
	山形県立新庄病院	528	655	24.1	
	日本海総合病院	1,385	1,709	23.4	
	福島県	労働者健康安全機構 福島労災病院	1,050	1,261	20.1
福島県	一般財団法人慈山会医学研究所付属坪井病院	573	461	-19.5	
	公立大学法人 福島県立医科大学附属病院★	2,187	2,424	10.8	
	一般財団法人太田総合病院附属太田西ノ内病院	1,724	1,805	4.7	
	竹田総合病院	1,220	1,621	32.9	
	一般財団法人 脳神経疾患研究所 附属 総合南東北病院	2,080	2,097	0.8	
	一般財団法人温知会 会津中央病院	684	634	-7.3	
	福島県厚生農業協同組合連合会白河厚生総合病院	817	803	-1.7	
	いわき市立総合磐城共立病院	1,008	972	-3.6	
	茨城県	茨城県立中央病院★	1,957	1,922	-1.8
		筑波メディカルセンター病院・茨城県地域がんセンター	1,306	1,455	11.4
		茨城県厚生農業協同組合連合会総合病院 土浦協同病院・茨城県地域がんセンター	1,712	1,571	-8.2
		株式会社日立製作所 日立総合病院・茨城県地域がんセンター	1,576	1,551	-1.6
		東京医科大学茨城医療センター	913	936	2.5
友愛記念病院		871	1,007	15.6	
茨城県厚生農業協同組合連合会茨城西南医療センター病院		612	501	-18.1	
筑波大学附属病院		3,130	2,987	-4.6	
国立病院機構水戸医療センター		1,157	1,176	1.6	
株式会社日立製作所ひたちなか総合病院		805	814	1.1	
栃木県		栃木県立がんセンター★	2,017	1,858	-7.9
	自治医科大学附属病院	3,757	3,872	3.1	
	栃木県済生会宇都宮病院	1,724	1,875	8.8	
	獨協医科大学病院	2,487	2,635	6.0	
	那須赤十字病院	902	983	9.0	
	佐野厚生総合病院	637	666	4.6	
	上都賀総合病院	513	600	17.0	
	芳賀赤十字病院○	522	489	-6.3	
	群馬県	伊勢崎市民病院	1,480	1,437	-2.9
群馬県立がんセンター		2,091	1,981	-5.3	
国立病院機構沼田病院		262	250	-4.6	
独立行政法人国立病院機構渋川医療センター		507	483	-4.7	
独立行政法人国立病院機構高崎総合医療センター		1,360	1,607	18.2	
公立藤岡総合病院		702	746	6.3	
公立富岡総合病院		911	924	1.4	
桐生厚生総合病院		794	863	8.7	
前橋赤十字病院		1,482	1,610	8.6	
埼玉県		さいたま赤十字病院	1,468	1,598	8.9
	埼玉県立がんセンター★	3,907	3,918	0.3	
	深谷赤十字病院	652	806	23.6	
	春日部市立医療センター	886	959	8.2	
	さいたま市立病院	1,096	1,218	11.1	
	埼玉医科大学総合医療センター	2,661	2,723	2.3	
	獨協医科大学越谷病院	2,386	2,536	6.3	

都道府県	施設名称	2014年	2015年	対前年増加率	
埼玉県	川口市立医療センター	1,364	1,392	2.1	
	独立行政法人国立病院機構埼玉病院	1,200	1,152	-4.0	
	埼玉医科大学国際医療センター	4,729	4,743	0.3	
	社会福祉法人恩賜財団済生会支部埼玉県済生会川口総合病院	1,181	1,196	1.3	
	東光会 戸田中央総合病院	762	1,002	31.5	
	自治医科大学附属さいたま医療センター	2,262	2,506	10.8	
千葉県	国立研究開発法人 国立がん研究センター東病院★★	5,796	6,131	5.8	
	国保旭中央病院	2,216	2,548	15.0	
	医療法人鉄蕉会 亀田総合病院	2,823	2,866	1.5	
	国保直営総合病院 君津中央病院	1,339	1,370	2.3	
	独立行政法人労働者健康安全機構千葉労災病院	1,166	1,352	16.0	
	船橋市立医療センター	1,559	1,649	5.8	
	国立大学法人 千葉大学医学部附属病院	3,592	3,946	9.9	
	独立行政法人国立病院機構千葉医療センター	1,148	1,320	15.0	
	東京歯科大学市川総合病院	1,283	1,453	13.3	
	順天堂大学医学部附属浦安病院	1,726	1,949	12.9	
	東京慈恵会医科大学附属柏病院	2,002	2,253	12.5	
	国保松戸市立病院	1,370	1,322	-3.5	
	日本医科大学千葉北総病院	1,123	1,232	9.7	
	さんむ医療センター○		409	新規	
	東京都	国立研究開発法人国立がん研究センター中央病院★★	7,561	8,663	14.6
		東京都立駒込病院★	4,998	5,040	0.8
青梅市立総合病院		1,254	1,186	-5.4	
N T T 東日本関東病院		2,115	2,145	1.4	
日本赤十字社医療センター		2,310	2,300	-0.4	
日本大学医学部附属板橋病院		2,187	2,587	18.3	
武蔵野赤十字病院		2,241	2,496	11.4	
がん研有明病院★		9,147	9,973	9.0	
東京大学医学部附属病院		3,532	3,640	3.1	
日本医科大学付属病院		2,908	3,055	5.1	
聖路加国際病院		2,501	2,544	1.7	
帝京大学医学部附属病院		2,294	2,370	3.3	
東京医科大学八王子医療センター		1,448	1,609	11.1	
杏林大学医学部付属病院		2,715	2,734	0.7	
順天堂大学医学部附属順天堂医院		4,186	4,524	8.1	
昭和大学病院		2,608	2,639	1.2	
慶應義塾大学病院		3,672	3,866	5.3	
東京都立多摩総合医療センター		2,604	2,792	7.2	
東京医科大学病院		3,543	3,818	7.8	
公立昭和病院		1,619	1,647	1.7	
東京慈恵会医科大学附属病院		3,468	3,302	-4.8	
虎の門病院		3,741	4,069	8.8	
東邦大学医療センター大森病院		2,387	2,495	4.5	
独立行政法人国立病院機構東京医療センター		2,255	2,432	7.8	
東京医科歯科大学医学部附属病院		2,947	3,057	3.7	
独立行政法人国立病院機構 災害医療センター		1,194	1,210	1.3	
東京女子医科大学東医療センター○	998	980	-1.8		
神奈川県	地方独立行政法人神奈川県立病院機構神奈川県立がんセンター★	4,023	4,461	10.9	
	横須賀共済病院	2,170	2,162	-0.4	
	横浜州市市民病院	1,748	1,889	8.1	
	小田原市立病院	864	903	4.5	
	川崎市立井田病院	1,109	1,204	8.6	

都道府県	施設名称	2014年	2015年	対前年増加率
神奈川県	神奈川県厚生農業協同組合連合会相模原協同病院	1,133	1,224	8.0
	公立大学法人横浜市立大学附属病院	2,468	2,616	6.0
	聖マリアンナ医科大学病院	2,971	2,912	-2.0
	東海大学医学部附属病院	3,568	3,523	-1.3
	藤沢市民病院	1,153	1,432	24.2
	北里大学病院	2,188	3,956	80.8
	横浜労災病院	2,069	2,087	0.9
	昭和大学横浜市北部病院	1,967	2,062	4.8
	横浜市立みなと赤十字病院	1,491	1,653	10.9
	大和市立病院	1,063	1,129	6.2
	関東労災病院		1,115	新規
	恩賜財団済生会横浜市東部病院	2,080	2,155	3.6
	横浜市立大学附属市民総合医療センター	2,351	2,341	-0.4
	新潟県	新潟県立がんセンター新潟病院★	3,175	3,120
新潟県立中央病院		1,410	1,394	-1.1
新潟市民病院		1,815	1,889	4.1
長岡赤十字病院		1,782	1,812	1.7
新潟県厚生農業協同組合連合会長岡中央総合病院		1,685	1,801	6.9
新潟大学医歯学総合病院		2,232	2,403	7.7
県立新発田病院		1,232	1,293	5.0
独立行政法人労働者健康安全機構新潟労災病院		370	370	0.0
富山県		富山県立中央病院★	2,486	2,545
	黒部市民病院	659	640	-2.9
	労働者健康安全機構富山労災病院	305	291	-4.6
	富山大学附属病院	1,285	1,245	-3.1
	富山県厚生連高岡病院	1,376	1,454	5.7
	高岡市民病院	676	702	3.8
	市立砺波総合病院	710	659	-7.2
石川県	国立大学法人金沢大学附属病院★	2,177	2,231	2.5
	金沢医療センター	806	782	-3.0
	石川県立中央病院	1,764	1,828	3.6
	金沢医科大学病院	1,105	1,209	9.4
	小松市民病院	813	865	6.4
福井県	福井県立病院★	1,675	1,617	-3.5
	社会福祉法人恩賜財団済生会支部 福井県済生会病院	1,422	1,514	6.5
	福井赤十字病院	1,197	1,345	12.4
	福井大学医学部附属病院	1,315	1,381	5.0
	独立行政法人 国立病院機構 敦賀医療センター	169	182	7.7
山梨県	山梨県立中央病院★	1,936	1,985	2.5
	山梨大学医学部附属病院	1,878	1,927	2.6
	国民健康保険富士吉田市立病院	532	487	-8.5
	市立甲府病院	681	664	-2.5
	山梨厚生病院○		409	新規
長野県	長野県厚生農業協同組合連合会 佐久総合病院 佐久医療センター	2,260	1,825	-19.2
	国立大学法人 信州大学医学部附属病院★	2,322	2,401	3.4
	諏訪赤十字病院	1,330	1,303	-2.0
	飯田市立病院	1,072	1,084	1.1
	長野市民病院	1,839	1,929	4.9
	長野赤十字病院	1,754	1,863	6.2
	社会医療法人財団慈泉会 相澤病院	1,521	1,427	-6.2
	伊那中央病院	923	868	-6.0
	独立行政法人国立病院機構信州上田医療センター○		692	新規

都道府県	施設名称	2014年	2015年	対前年増加率
長野県	長野県立木曾病院○		190	新規
	長野県厚生農業協同組合連合会 北信総合病院○	573	631	10.1
岐阜県	岐阜市民病院	1,401	1,506	7.5
	国立大学法人 岐阜大学医学部付属病院★	2,227	2,275	2.2
	高山赤十字病院	681	640	-6.0
	岐阜県総合医療センター	1,885	1,917	1.7
	岐阜県立多治見病院	1,547	1,669	7.9
	大垣市民病院	2,360	2,571	8.9
	厚生会 木沢記念病院	1,083	1,070	-1.2
静岡県	静岡県立静岡がんセンター★	6,806	7,178	5.5
	静岡県立総合病院	2,698	2,906	7.7
	社会福祉法人聖隷福祉事業団 総合病院聖隷三方原病院	1,613	1,695	5.1
	聖隷浜松病院	1,879	1,959	4.3
	順天堂大学医学部附属静岡病院	1,362	1,411	3.6
	静岡市立静岡病院	1,393	1,435	3.0
	藤枝市立総合病院	1,118	1,128	0.9
	浜松医科大学医学部附属病院	1,413	1,519	7.5
	浜松医療センター	1,045	1,162	11.2
	磐田市立総合病院	1,361	1,377	1.2
	富士市立中央病院		907	新規
	国際医療福祉大学熱海病院○		513	新規
	愛知県	愛知県がんセンター中央病院★	2,834	2,858
愛知県厚生農業共同組合連合会 安城更生病院		1,936	1,934	-0.1
海南病院		1,480	1,409	-4.8
国立病院機構 名古屋医療センター		1,799	1,842	2.4
小牧市民病院		1,718	1,896	10.4
豊橋市民病院		2,253	2,340	3.9
名古屋大学医学部附属病院		3,688	3,759	1.9
独立行政法人地域医療機能推進機構中京病院		1,393	1,385	-0.6
一宮市立市民病院		1,452	1,363	-6.1
公立陶生病院		1,190	1,163	-2.3
愛知県厚生農業協同組合連合会 豊田厚生病院		1,555	1,572	1.1
名古屋市立大学病院		1,776	2,060	16.0
名古屋第一赤十字病院		2,298	2,521	9.7
名古屋第二赤十字病院		2,264	2,355	4.0
藤田保健衛生大学病院		2,928	3,234	10.5
半田市立半田病院		1,077	991	-8.0
愛知県がんセンター愛知病院		524	557	6.3
三重県	日本赤十字社 伊勢赤十字病院	1,751	1,851	5.7
	松阪中央総合病院	778	904	16.2
	国立大学法人 三重大学医学部附属病院★	2,686	2,707	0.8
	三重県厚生農業協同組合連合会鈴鹿中央総合病院	1,343	1,386	3.2
滋賀県	市立長浜病院	719	788	9.6
	滋賀県立成人病センター★	1,443	1,440	-0.2
	大津赤十字病院	1,436	1,480	3.1
	公立甲賀病院	488	557	14.1
	彦根市立病院	715	779	9.0
	滋賀医科大学医学部附属病院	1,362	1,524	11.9
京都府	高島市民病院○	136	161	18.4
	京都府立医科大学附属病院★	2,682	2,852	6.3
	京都桂病院	1,402	1,472	5.0
	京都市立病院	1,528	1,642	7.5

都道府県	施設名称	2014年	2015年	対前年増加率	
京都府	京都第一赤十字病院	1,591	1,645	3.4	
	京都第二赤十字病院	1,748	1,792	2.5	
	独立行政法人国立病院機構 京都医療センター	1,999	2,139	7.0	
	市立福知山市民病院	837	835	-0.2	
	国立大学法人 京都大学医学部附属病院★	3,167	3,436	8.5	
	社会医療法人岡本病院（財団）京都岡本記念病院○	577	626	8.5	
	公立南丹病院○	545	527	-3.3	
	京都山城総合医療センター○	479	534	11.5	
	北部医療センター○	242	480	98.3	
大阪府	地方独立行政法人大阪府立病院機構 大阪府立急性期・総合医療センター	2,103	2,121	0.9	
	市立岸和田市民病院	1,350	1,420	5.2	
	東大阪市立総合病院	1,152	1,066	-7.5	
	市立豊中病院	2,102	2,203	4.8	
	大阪府立成人病センター★	3,722	4,228	13.6	
	大阪市立総合医療センター	2,817	3,034	7.7	
	大阪赤十字病院	2,471	2,549	3.2	
	独立行政法人国立病院機構 大阪南医療センター	924	1,013	9.6	
	独立行政法人労働者健康安全機構大阪労災病院	1,692	1,808	6.9	
	大阪大学医学部附属病院	3,379	3,523	4.3	
	大阪医科大学附属病院	2,884	3,138	8.8	
	近畿大学医学部附属病院	3,362	3,404	1.2	
	公立大学法人大阪市立大学医学部附属病院	3,399	3,612	6.3	
	関西医科大学附属病院	2,925	2,759	-5.7	
	独立行政法人 国立病院機構 大阪医療センター	1,512	1,512	0.0	
	堺市立総合医療センター	1,447	1,448	0.1	
	八尾市立病院	944	999	5.8	
	兵庫県	兵庫県立がんセンター★	3,869	3,775	-2.4
		国立大学法人 神戸大学医学部附属病院	3,469	3,665	5.7
神戸市立医療センター中央市民病院		2,745	2,953	7.6	
独立行政法人労働者健康安全機構関西労災病院		2,145	2,285	6.5	
公立学校共済組合近畿中央病院		822	842	2.4	
姫路赤十字病院		1,713	1,981	15.6	
独立行政法人国立病院機構 姫路医療センター		1,747	1,795	2.7	
赤穂市民病院		550	512	-6.9	
公立豊岡病院組合立豊岡病院		1,111	1,322	19.0	
兵庫県立淡路医療センター		975	990	1.5	
兵庫医科大学病院		2,603	2,726	4.7	
西脇市立西脇病院		578	483	-16.4	
兵庫県立柏原病院		408	431	5.6	
西神戸医療センター		1,533	1,589	3.7	
奈良県		奈良県立医科大学附属病院★	2,680	2,712	1.2
		奈良県総合医療センター	1,230	1,233	0.2
	天理よろづ相談所病院	2,123	2,309	8.8	
	近畿大学医学部奈良病院	1,438	1,381	-4.0	
	市立奈良病院	1,078	1,202	11.5	
和歌山県	紀南病院	723	713	-1.4	
	独立行政法人国立病院機構 南和歌山医療センター	689	674	-2.2	
	日本赤十字社和歌山医療センター	2,027	2,220	9.5	
	和歌山県立医科大学附属病院★	2,685	2,837	5.7	
	橋本市民病院	578	563	-2.6	
	公立那賀病院	655	656	0.2	
鳥取県	鳥取県立厚生病院	523	623	19.1	

都道府県	施設名称	2014年	2015年	対前年増加率
鳥取県	独立行政法人国立病院機構米子医療センター	563	769	36.6
	鳥取県立中央病院	819	953	16.4
	鳥取市立病院	639	553	-13.5
	鳥取大学医学部附属病院★	1,683	1,790	6.4
島根県	松江市立病院	826	878	6.3
	松江赤十字病院	1,306	1,208	-7.5
	島根大学医学部附属病院★	1,473	1,524	3.5
	島根県立中央病院	1,250	1,088	-13.0
岡山県	浜田医療センター	712	774	8.7
	岡山済生会総合病院	1,545	1,536	-0.6
	総合病院岡山赤十字病院	1,186	1,228	3.5
	国立大学法人 岡山大学病院★	3,210	3,399	5.9
	公益財団法人 大原記念倉敷中央医療機構 倉敷中央病院	3,312	3,492	5.4
	津山中央病院	1,351	1,390	2.9
	岡山医療センター	1,054	1,130	7.2
	川崎医科大学附属病院	1,765	1,801	2.0
	金田病院○	129	149	15.5
	医療法人清梁会 高梁中央病院○	119	123	3.4
広島県	国立大学法人 広島大学病院★	2,901	2,930	1.0
	県立広島病院	1,787	2,195	22.8
	地方独立行政法人 広島市立病院機構 広島市立広島市民病院	3,055	3,121	2.2
	広島赤十字・原爆病院	1,322	1,440	8.9
	広島県厚生農業協同組合連合会広島総合病院	1,534	1,542	0.5
	呉医療センター	1,642	1,737	5.8
	独立行政法人国立病院機構 東広島医療センター	934	1,052	12.6
	広島県厚生農業協同組合連合会尾道総合病院	1,185	1,300	9.7
	福山市民病院	1,854	1,924	3.8
	市立三次中央病院	796	763	-4.1
	広島市立安佐市民病院	2,069	2,262	9.3
山口県	山口県立総合医療センター	957	900	-6.0
	国立病院機構 岩国医療センター	1,412	1,491	5.6
	山口県厚生農業協同組合連合会周東総合病院	667	686	2.8
	独立行政法人地域医療機能推進機構徳山中央病院	1,401	1,425	1.7
	山口大学医学部附属病院★	1,850	1,964	6.2
	都志見病院○	277	281	1.4
	長門総合病院○	331	365	10.3
	山口県済生会下関総合病院	846	917	8.4
	徳島県	徳島県立中央病院	1,270	1,362
徳島大学病院★		1,900	1,877	-1.2
徳島赤十字病院		1,244	1,190	-4.3
徳島市民病院		725	871	20.1
徳島県立三好病院○		349	319	-8.6
香川県	香川県立中央病院	1,553	1,712	10.2
	独立行政法人労働者健康安全機構香川労災病院	1,393	1,294	-7.1
	三豊総合病院	1,022	1,083	6.0
	高松赤十字病院	1,339	1,405	4.9
	国立大学法人 香川大学医学部附属病院★	1,601	1,622	1.3
愛媛県	市立宇和島病院	1,141	1,230	7.8
	独立行政法人国立病院機構 四国がんセンター★	2,755	2,714	-1.5
	住友別子病院	642	594	-7.5
	愛媛大学医学部附属病院	1,855	2,136	15.1
	愛媛県立中央病院	2,345	2,555	9.0

都道府県	施設名称	2014年	2015年	対前年増加率	
愛媛県	松山赤十字病院	1,598	1,719	7.6	
	社会福祉法人恩賜財団済生会今治病院	749	784	4.7	
高知県	国立大学法人 高知大学医学部附属病院★	1,560	1,516	-2.8	
	高知県・高知市病院企業団立高知医療センター	1,543	1,605	4.0	
	高知県立幡多けんみん病院	636	673	5.8	
福岡県	久留米大学病院	2,793	3,138	12.4	
	公立八女総合病院	577	542	-6.1	
	地方独立行政法人 大牟田市立病院	894	851	-4.8	
	社会保険田川病院	585	578	-1.2	
	飯塚病院	2,165	2,290	5.8	
	独立行政法人国立病院機構福岡東医療センター	698	663	-5.0	
	北九州市立医療センター	2,420	2,433	0.5	
	独立行政法人国立病院機構 九州がんセンター★	2,636	2,595	-1.6	
	国立大学法人 九州大学病院★	3,958	4,106	3.7	
	独立行政法人国立病院機構九州医療センター	2,220	2,298	3.5	
	福岡県済生会福岡総合病院	1,436	1,476	2.8	
	福岡大学病院	2,000	2,051	2.6	
	聖マリア病院	1,225	1,187	-3.1	
	独立行政法人地域医療機能推進機構九州病院	2,005	2,050	2.2	
	産業医科大学病院	1,993	1,959	-1.7	
	福岡大学筑紫病院○		758	新規	
	一般社団法人朝倉医師会朝倉医師会病院○		413	新規	
	佐賀県	地方独立行政法人佐賀県医療センター好生館	1,524	1,734	13.8
		国立大学法人 佐賀大学医学部附属病院★	1,656	1,707	3.1
唐津赤十字病院		787	765	-2.8	
独立行政法人国立病院機構 嬉野医療センター		834	904	8.4	
長崎県	日本赤十字社長崎原爆病院	1,014	1,071	5.6	
	佐世保市総合医療センター	1,889	1,839	-2.6	
	独立行政法人国立病院機構長崎医療センター	1,581	1,608	1.7	
	地方独立行政法人長崎市立病院機構 長崎みなとメディカルセンター市民病院	1,070	1,145	7.0	
	国立大学法人 長崎大学病院★	2,432	2,549	4.8	
	長崎県島原病院	640	465	-27.3	
	熊本市立熊本市市民病院	1,100	966	-12.2	
熊本県	熊本大学医学部附属病院★	2,962	3,006	1.5	
	独立行政法人労働者健康安全機構熊本労災病院	616	660	7.1	
	人吉医療センター	756	764	1.1	
	熊本赤十字病院	1,802	1,860	3.2	
	国立病院機構 熊本医療センター	1,563	1,729	10.6	
	済生会熊本病院	1,732	1,857	7.2	
	荒尾市民病院	428	424	-0.9	
	大分県	大分県立病院	1,421	1,369	-3.7
		大分赤十字病院	894	913	2.1
		大分大学医学部附属病院★	1,626	1,714	5.4
独立行政法人国立病院機構別府医療センター		800	760	-5.0	
大分県済生会日田病院		313	369	17.9	
中津市立中津市民病院		676	742	9.8	
宮崎県	宮崎県立宮崎病院	1,110	1,291	16.3	
	国立病院機構 都城医療センター	778	824	5.9	
	国立大学法人宮崎大学医学部附属病院★	1,631	1,707	4.7	
鹿児島県	国立大学法人 鹿児島大学病院★	2,097	2,041	-2.7	
	国立病院機構鹿児島医療センター	916	1,188	29.7	
	鹿児島県立薩南病院	234	217	-7.3	

都道府県	施設名称	2014年	2015年	対前年増加率
鹿児島県	鹿児島県立大島病院	290	298	2.8
	済生会川内病院	667	670	0.4
	独立行政法人国立病院機構南九州病院	423	456	7.8
	県民健康プラザ 鹿屋医療センター	456	507	11.2
	鹿児島市立病院	1,113	1,208	8.5
	公益財団法人昭和会今給黎総合病院	746	773	3.6
	出水郡医師会広域医療センター○	329	327	-0.6
	社会医療法人義順顕彰会 種子島医療センター○		119	新規
	社会医療法人 博愛会 相良病院	955	975	2.1
	沖縄県	地方独立行政法人 那覇市立病院	892	892
沖縄県立中部病院		1,015	1,117	10.0
国立大学法人琉球大学医学部附属病院★		1,507	1,516	0.6
沖縄県立宮古病院○		211	253	19.9
沖縄県立八重山病院○			228	新規



図 2-4 2014 年の登録数に対する 2015 年の登録数の増加率(416 施設)

表 2-3 全登録数：施設、症例区分別

施設名称		全登録数	集計登録数	診断のみ	自施設診断自施設治療	他施設診断自施設治療	他施設初回治療開始後	剖検のみ	その他
総数		702,866	675,314	39,269	417,605	147,424	70,738	278	27,552
北海道	独)国立病院機構北海道がんセンター	2,619	2,546	97	1,228	695	526	-	73
	JA 北海道厚生連旭川厚生病院	1,484	1,465	49	940	238	237	-	19
	王子総合病院	1,106	1,102	99	790	132	81	-	-
	砂川市立病院	600	600	69	485	41	-	-	-
	市立釧路総合病院	1,186	1,160	88	828	178	66	-	26
	市立札幌病院	1,455	1,455	26	951	309	167	-	-
	JA 北海道厚生連帯広厚生病院	1,716	1,702	74	1,320	216	90	-	14
	北見赤十字病院	1,559	1,536	99	999	263	175	-	23
	市立函館病院	1,166	1,145	41	767	198	139	-	21
	社会医療法人母恋 日鋼記念病院	609	609	33	327	122	127	-	-
	函館厚生院 函館五稜郭病院	1,745	1,744	103	1,316	261	63	-	-
	札幌医科大学附属病院	2,162	2,088	86	937	632	431	-	74
	JA 北海道厚生連札幌厚生病院	1,765	1,751	126	1,154	276	195	-	14
	北海道大学病院	3,273	2,839	143	1,262	860	574	-	434
	医療法人手稲溪仁会病院	2,368	2,290	143	1,582	381	184	-	78
	旭川医科大学病院	1,611	1,542	77	869	452	144	-	69
	市立旭川病院	905	892	42	615	191	44	-	13
	独立行政法人労働者健康安全機構釧路労災病院	1,037	1,035	57	855	78	44	-	-
	恵佑会札幌病院	1,467	1,452	24	592	680	156	-	15
	KKR 札幌医療センター	1,138	1,138	82	829	92	134	-	-
青森県	青森県立中央病院	2,546	2,451	176	1,472	589	212	-	95
	八戸市立市民病院	1,588	1,584	123	1,042	329	86	-	-
	弘前大学医学部附属病院	2,285	2,083	108	951	849	175	-	202
	三沢市立三沢病院	557	555	43	307	114	91	-	-
	一部事務組合下北医療センター むつ総合病院	545	541	37	386	42	76	-	-
	十和田市立中央病院	602	595	56	368	71	100	-	-
岩手県	岩手医科大学附属病院	3,072	2,928	182	1,354	1,111	281	-	144
	岩手県立中央病院	1,920	1,914	105	1,366	353	85	-	-
	岩手県立二戸病院	417	415	71	258	41	45	-	-
	岩手県立中部病院	1,226	1,219	41	712	332	134	-	-
	岩手県立磐井病院	827	804	86	399	175	144	-	23
	岩手県立宮古病院	481	481	70	301	39	71	-	-
	岩手県立胆沢病院	1,040	1,033	85	727	166	55	-	-
	岩手県立大船渡病院	431	431	34	355	42	-	-	-
	岩手県立久慈病院	367	367	57	255	35	20	-	-
	岩手県立釜石病院	422	409	65	212	68	64	-	13
宮城県	東北大学病院	3,464	3,168	193	1,405	1,072	493	-	296
	宮城県立がんセンター	1,786	1,658	96	997	378	187	-	128
	石巻赤十字病院	1,919	1,874	178	1,307	264	124	-	45
	独立行政法人国立病院機構 仙台医療センター	1,839	1,794	81	1,117	418	177	-	45
	大崎市民病院	1,954	1,949	82	1,385	358	124	-	-
	独立行政法人労働者健康安全機構東北労災病院	969	969	75	739	123	32	-	-

	施設名称	全登録数	集計登録数	診断のみ	自施設診断自施設治療	他施設診断自施設治療	他施設初回治療開始後	剖検のみ	その他
宮城県	みやぎ県南中核病院	481	481	37	400	44	-	-	-
秋田県	国立大学法人 秋田大学医学部附属病院	1,901	1,830	78	944	616	192	-	71
	大曲厚生医療センター	885	873	64	613	131	65	-	12
	平鹿総合病院	945	945	35	750	121	38	-	-
	秋田赤十字病院	1,231	1,231	48	905	225	52	-	-
	大館市立総合病院	795	789	38	548	101	102	-	-
	秋田県厚生農業協同組合連合会秋田厚生医療センター	1,080	1,066	80	747	171	68	-	14
	秋田県厚生農業協同組合連合会由利組合総合病院	708	704	42	488	102	70	-	-
	秋田厚生連 能代厚生医療センター	622	620	43	442	79	56	-	-
	雄勝中央病院	256	255	58	170	15	12	-	-
山形県	山形県立中央病院	2,153	2,146	97	1,353	493	203	-	-
	山形大学医学部附属病院	2,283	2,190	77	1,076	647	388	-	93
	山形市立病院済生館	1,054	1,046	125	797	98	23	-	-
	置賜広域病院組合 公立置賜総合病院	1,001	1,001	44	759	151	47	-	-
	山形県立新庄病院	655	655	69	535	49	-	-	-
	日本海総合病院	1,709	1,694	90	1,362	224	18	-	15
福島県	公立大学法人 福島県立医科大学附属病院	2,424	2,262	121	1,126	680	335	-	162
	労働者健康安全機構 福島労災病院	1,261	1,253	87	799	248	119	-	-
	一般財団法人慈山会医学研究所付属坪井病院	461	461	15	313	68	65	-	-
	一般財団法人太田総合病院附属太田西ノ内病院	1,805	1,783	65	1,181	392	142	-	22
	竹田総合病院	1,621	1,619	135	886	279	319	-	-
	一般財団法人 脳神経疾患研究所 附属 総合南東北病院	2,097	2,090	66	1,111	488	425	-	-
	一般財団法人温知会 会津中央病院	634	634	56	500	61	17	-	-
	福島県厚生農業協同組合連合会白河厚生総合病院	803	791	86	540	62	103	-	12
	いわき市立総合警城共立病院	972	970	56	669	170	75	-	-
茨城県	茨城県立中央病院	1,922	1,897	88	1,214	448	145	-	25
	筑波メディカルセンター病院・茨城県地域がんセンター	1,455	1,423	58	961	191	212	-	32
	茨城県厚生農業協同組合連合会総合病院 土浦協同病院・茨城県地域がんセンター	1,571	1,567	43	1,241	214	69	-	-
	株式会社日立製作所 日立総合病院・茨城県地域がんセンター	1,551	1,526	154	1,149	200	19	-	25
	東京医科大学茨城医療センター	936	934	60	688	126	60	-	-
	友愛記念病院	1,007	1,006	106	616	131	153	-	-
	茨城県厚生農業協同組合連合会茨城西南医療センター病院	501	500	59	336	61	44	-	-
	筑波大学附属病院	2,987	2,748	44	1,312	815	576	-	239
	国立病院機構水戸医療センター	1,176	1,175	77	857	183	58	-	-
	株式会社日立製作所ひたちなか総合病院	814	808	57	570	112	68	-	-

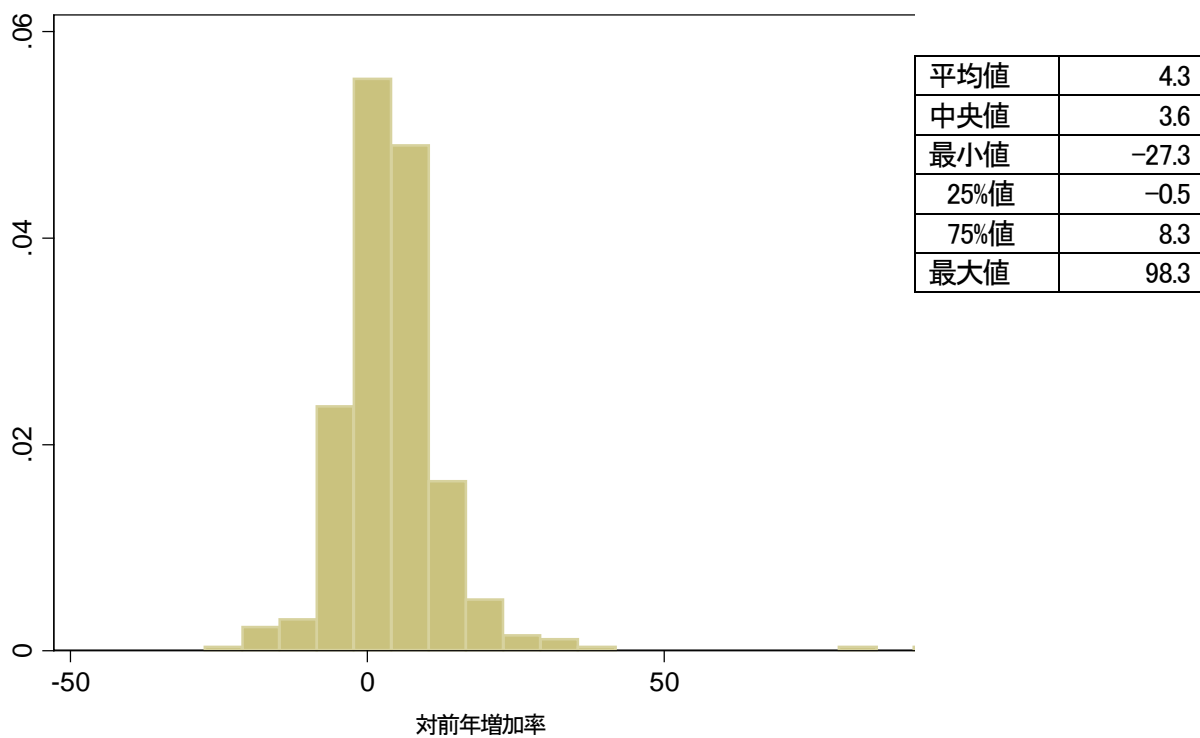
施設名称		全登録数	集計登録数	診断のみ	自施設診断自施設治療	他施設診断自施設治療	他施設初回治療開始後	剖検のみ	その他
栃木県	栃木県立がんセンター	1,858	1,769	52	1,007	517	192	-	89
	自治医科大学附属病院	3,872	3,649	238	2,130	924	357	-	223
	栃木県済生会宇都宮病院	1,875	1,861	105	1,425	207	120	-	14
	獨協医科大学病院	2,635	2,539	108	1,666	578	186	-	96
	那須赤十字病院	983	972	117	662	99	94	-	11
	佐野厚生総合病院	666	666	43	493	93	37	-	-
	上都賀総合病院	600	600	139	375	25	61	-	-
	芳賀赤十字病院	489	489	160	273	55	-	-	-
群馬県	伊勢崎市市民病院	1,437	1,306	166	828	249	63	-	131
	群馬県立がんセンター	1,981	1,821	38	921	702	160	-	160
	国立病院機構沼田病院	250	249	18	152	36	43	-	-
	独立行政法人国立病院機構渋川医療センター	483	483	-	332	79	69	-	-
	独立行政法人国立病院機構高崎総合医療センター	1,607	1,606	70	1,081	313	142	-	-
	公立藤岡総合病院	746	745	57	550	91	46	-	-
	公立富岡総合病院	924	902	101	611	125	65	-	22
	桐生厚生総合病院	863	836	91	608	69	68	-	27
	前橋赤十字病院	1,610	1,601	136	1,093	273	97	-	-
埼玉県	埼玉県立がんセンター	3,918	3,765	91	1,966	1,213	495	-	153
	さいたま赤十字病院	1,598	1,574	117	1,092	270	95	-	24
	深谷赤十字病院	806	803	15	609	160	19	-	-
	春日部市立医療センター	959	956	99	625	111	121	-	-
	さいたま市立病院	1,218	1,213	71	905	179	48	-	-
	埼玉医科大学総合医療センター	2,723	2,641	187	1,642	433	379	-	82
	獨協医科大学越谷病院	2,536	2,413	254	1,444	493	222	-	123
	川口市立医療センター	1,392	1,362	112	958	171	121	-	30
	独立行政法人国立病院機構埼玉病院	1,152	1,138	80	753	189	116	-	14
	埼玉医科大学国際医療センター	4,743	4,623	130	2,434	1,555	503	-	120
	社会福祉法人恩賜財団済生会支部埼玉県済生会	1,196	1,160	172	783	144	60	-	36
	川口総合病院	1,002	997	99	666	107	125	-	-
	自治医科大学附属さいたま医療センター	2,506	2,307	236	1,269	634	168	-	199
千葉県	国立研究開発法人 国立がん研究センター東病院	6,131	5,287	150	2,186	1,923	1,028	-	844
	国保旭中央病院	2,548	2,518	161	2,014	239	104	-	30
	医療法人鉄蕉会 亀田総合病院	2,866	2,770	80	1,831	681	178	-	96
	国保直営総合病院 君津中央病院	1,370	1,339	194	966	123	54	-	31
	独立行政法人労働者健康安全機構千葉労災病院	1,352	1,346	139	919	174	114	-	-
	船橋市立医療センター	1,649	1,602	120	975	384	121	-	47
	国立大学法人 千葉大学医学部附属病院	3,946	3,652	185	2,123	983	360	-	294
	独立行政法人国立病院機構千葉医療センター	1,320	1,316	114	808	183	211	-	-
	東京歯科大学市川総合病院	1,453	1,444	129	1,100	114	96	-	-
	順天堂大学医学部附属浦安病院	1,949	1,887	158	1,199	336	187	-	62
	東京慈恵会医科大学附属柏病院	2,253	2,210	82	1,211	532	385	-	43

施設名称		全登録数	集計登録数	診断のみ	自施設診断自施設治療	他施設診断自施設治療	他施設初回治療開始後	剖検のみ	その他
千葉県	国保松戸市立病院	1,322	1,268	152	724	113	278	-	54
	日本医科大学千葉北総病院	1,232	1,225	120	871	183	51	-	-
	さんむ医療センター	409	395	58	137	33	167	-	14
東京都	国立研究開発法人国立がん研究センター中央病院	8,663	6,705	209	3,021	2,228	1,247	-	1,958
	東京都立駒込病院	5,040	4,448	142	2,288	1,339	675	-	592
	がん研有明病院	9,973	7,916	231	3,625	3,104	956	-	2,057
	青梅市立総合病院	1,186	1,159	187	833	102	37	-	27
	NTT東日本関東病院	2,145	2,054	51	1,302	444	253	-	91
	日本赤十字社医療センター	2,300	2,091	107	1,000	305	679	-	209
	日本大学医学部附属板橋病院	2,587	2,433	237	1,552	377	263	-	154
	武蔵野赤十字病院	2,496	2,426	140	1,742	392	151	-	70
	東京大学医学部附属病院	3,640	3,293	142	1,831	897	423	-	347
	日本医科大学付属病院	3,055	2,873	153	1,745	683	290	-	182
	聖路加国際病院	2,544	2,536	98	1,494	654	289	-	-
	帝京大学医学部附属病院	2,370	2,261	130	1,312	447	368	-	109
	東京医科大学八王子医療センター	1,609	1,546	181	999	281	85	-	63
	杏林大学医学部付属病院	2,734	2,646	153	1,799	560	127	-	88
	順天堂大学医学部附属順天堂医院	4,524	4,186	251	2,303	1,074	554	-	338
	昭和大学病院	2,639	2,531	135	1,533	601	243	19	108
	慶應義塾大学病院	3,866	3,452	151	1,937	773	591	-	414
	東京都立多摩総合医療センター	2,792	2,711	177	1,621	716	195	-	81
	東京医科大学病院	3,818	3,691	232	2,142	992	325	-	127
	公立昭和病院	1,647	1,611	146	1,124	270	71	-	36
	東京慈恵会医科大学附属病院	3,302	3,144	160	1,907	777	292	-	158
	虎の門病院	4,069	3,617	141	1,756	1,210	510	-	452
	東邦大学医療センター大森病院	2,495	2,437	123	1,706	342	259	-	58
独立行政法人国立病院機構東京医療センター	2,432	2,371	104	1,554	468	243	-	61	
東京医科歯科大学医学部附属病院	3,057	2,763	161	1,528	660	413	-	294	
独立行政法人国立病院機構 災害医療センター	1,210	1,152	125	693	210	124	-	58	
東京女子医科大学東医療センター	980	980	53	713	203	11	-	-	
神奈川県	地方独立行政法人神奈川県立病院機構神奈川県立がんセンター	4,461	4,212	157	1,960	1,317	778	-	249
	横須賀共済病院	2,162	2,143	125	1,556	356	106	-	19
	横浜市立市民病院	1,889	1,854	83	1,398	226	147	-	35
	小田原市立病院	903	892	92	595	123	82	-	11
	川崎市立井田病院	1,204	1,151	62	629	114	345	-	53
	神奈川県厚生農業協同組合連合会相模原協同病院	1,224	1,224	92	796	155	181	-	-
	公立大学法人横浜市立大学附属病院	2,616	2,439	112	1,294	770	263	-	177
	聖マリアンナ医科大学病院	2,912	2,837	118	1,543	777	399	-	75
	東海大学医学部付属病院	3,523	3,312	222	2,023	728	336	-	211
	藤沢市民病院	1,432	1,419	76	998	252	93	-	13

施設名称		全登録数	集計登録数	診断のみ	自施設診断自施設治療	他施設診断自施設治療	他施設初回治療開始後	剖検のみ	その他
神奈川県	北里大学病院	3,956	3,954	25	2,064	979	886	-	-
	横浜労災病院	2,087	2,009	105	1,214	322	368	-	78
	昭和大学横浜市北部病院	2,062	2,057	174	1,144	437	301	-	-
	横浜市立みなと赤十字病院	1,653	1,652	83	1,063	227	279	-	-
	大和市立病院	1,129	1,110	120	832	100	58	-	19
	関東労災病院	1,115	1,112	102	759	134	110	-	-
	恩賜財団済生会横浜市東部病院	2,155	2,143	150	1,389	424	180	-	12
	横浜市立大学附属市民総合医療センター	2,341	2,339	148	1,519	589	83	-	-
新潟県	新潟県立がんセンター新潟病院	3,120	3,106	101	1,834	939	231	-	14
	新潟県立中央病院	1,394	1,394	69	1,041	220	64	-	-
	新潟市民病院	1,889	1,880	106	1,345	392	37	-	-
	長岡赤十字病院	1,812	1,774	73	1,353	271	77	-	38
	新潟県厚生農業協同組合連合会長岡中央総合病院	1,801	1,785	35	1,309	407	34	-	16
	新潟大学医歯学総合病院	2,403	2,285	122	1,118	768	277	-	118
	県立新発田病院	1,293	1,281	76	881	236	88	-	12
	独立行政法人労働者健康安全機構新潟労災病院	370	369	33	299	37	-	-	-
富山県	富山県立中央病院	2,545	2,447	98	1,618	550	181	-	98
	黒部市民病院	640	640	43	512	67	18	-	-
	労働者健康安全機構富山労災病院	291	291	31	220	-	30	-	-
	富山大学附属病院	1,245	1,167	37	740	261	129	-	78
	富山県厚生連高岡病院	1,454	1,423	65	1,038	229	90	-	31
	高岡市民病院	702	697	48	569	37	43	-	-
	市立砺波総合病院	659	652	65	493	49	45	-	-
石川県	国立大学法人金沢大学附属病院	2,231	2,026	97	1,132	542	255	-	205
	金沢医療センター	782	781	71	612	77	18	-	-
	石川県立中央病院	1,828	1,822	57	1,098	578	89	-	-
	金沢医科大学病院	1,209	1,202	143	766	220	73	-	-
	小松市民病院	865	859	79	559	119	101	-	-
福井県	福井県立病院	1,617	1,550	64	1,085	258	143	-	67
	社会福祉法人恩賜財団済生会支部 福井県済生会病院	1,514	1,487	56	1,026	320	85	-	27
	福井赤十字病院	1,345	1,335	43	1,054	159	70	-	-
	福井大学医学部附属病院	1,381	1,330	39	824	381	86	-	51
	独立行政法人 国立病院機構 敦賀医療センター	182	180	32	102	24	22	-	-
山梨県	山梨県立中央病院	1,985	1,955	78	1,387	301	186	-	30
	山梨大学医学部附属病院	1,927	1,786	104	1,124	350	208	-	141
	国民健康保険富士吉田市立病院	487	486	23	348	31	84	-	-
	市立甲府病院	664	664	29	465	45	125	-	-
	山梨厚生病院	409	406	34	339	33	-	-	-
長野県	国立大学法人 信州大学医学部附属病院	2,401	2,138	131	1,015	701	291	-	263
	長野県厚生農業協同組合連合会 佐久総合病院	1,825	1,822	15	1,126	515	166	-	-
	佐久医療センター	1,303	1,271	72	858	212	129	-	32
	諏訪赤十字病院	1,303	1,271	72	858	212	129	-	32

施設名称		全登録数	集計登録数	診断のみ	自施設診断自施設治療	他施設診断自施設治療	他施設初回治療開始後	剖検のみ	その他
長野県	飯田市立病院	1,084	1,045	77	698	154	116	-	39
	長野市民病院	1,929	1,924	22	1,318	498	86	-	-
	長野赤十字病院	1,863	1,818	106	1,141	361	210	-	45
	社会医療法人財団慈泉会 相澤病院	1,427	1,327	107	841	179	200	-	100
	伊那中央病院	868	852	51	527	188	86	-	16
	独立行政法人国立病院機構信州上田医療センター	692	692	96	391	71	134	-	-
	長野県立木曾病院	190	190	27	154	-	-	-	-
	長野県厚生農業協同組合連合会 北信総合病院	631	630	74	483	28	45	-	-
岐阜県	国立大学法人 岐阜大学医学部付属病院	2,275	2,202	79	1,340	619	164	-	73
	岐阜市民病院	1,506	1,484	65	1,217	113	88	-	22
	高山赤十字病院	640	632	63	463	53	53	-	-
	岐阜県総合医療センター	1,917	1,917	91	1,349	349	127	-	-
	岐阜県立多治見病院	1,669	1,621	146	1,050	289	134	-	48
	大垣市民病院	2,571	2,568	59	2,086	372	51	-	-
	厚生会 木沢記念病院	1,070	1,045	66	595	190	194	-	25
静岡県	静岡県立静岡がんセンター	7,178	6,145	171	3,112	2,216	646	-	1,033
	静岡県立総合病院	2,906	2,864	102	1,982	595	185	-	42
	社会福祉法人聖隷福祉事業団 総合病院聖隷三方原病院	1,695	1,610	60	1,103	224	222	-	85
	聖隷浜松病院	1,959	1,944	81	1,451	326	86	-	15
	順天堂大学医学部附属静岡病院	1,411	1,394	178	993	164	59	-	17
	静岡市立静岡病院	1,435	1,434	68	1,174	134	58	-	-
	藤枝市立総合病院	1,128	1,111	131	769	113	98	-	17
	浜松医科大学医学部附属病院	1,519	1,490	43	859	427	161	-	29
	浜松医療センター	1,162	1,156	75	881	110	90	-	-
	磐田市立総合病院	1,377	1,333	141	951	151	90	-	44
	富士市立中央病院	907	900	178	544	105	73	-	-
	国際医療福祉大学熱海病院	513	505	98	326	23	58	-	-
愛知県	愛知県がんセンター中央病院	2,858	2,830	13	990	1,331	496	-	28
	愛知県厚生農業共同組合連合会 安城更生病院	1,934	1,922	103	1,513	225	81	-	12
	海南病院	1,409	1,386	193	895	192	106	-	23
	国立病院機構 名古屋医療センター	1,842	1,782	123	1,173	255	230	-	60
	小牧市民病院	1,896	1,896	41	1,368	312	175	-	-
	豊橋市民病院	2,340	2,333	88	1,632	429	184	-	-
	名古屋大学医学部附属病院	3,759	3,481	150	1,709	1,154	468	-	278
	独立行政法人地域医療機能推進機構中京病院	1,385	1,351	77	925	240	109	-	34
	一宮市立市民病院	1,363	1,357	43	983	221	110	-	-
	公立陶生病院	1,163	1,149	69	926	106	48	-	14
	愛知県厚生農業協同組合連合会 豊田厚生病院	1,572	1,555	76	1,195	194	90	-	17
	名古屋市立大学病院	2,060	2,060	58	1,156	543	303	-	-
	名古屋第一赤十字病院	2,521	2,503	106	1,875	309	212	-	18
	名古屋第二赤十字病院	2,355	2,272	128	1,622	327	192	-	83

施設名称		全登録数	集計登録数	診断のみ	自施設診断自施設治療	他施設診断自施設治療	他施設初回治療開始後	剖検のみ	その他
愛知県	藤田保健衛生大学病院	3,234	3,109	90	1,760	950	309	-	125
	半田市立半田病院	991	989	96	749	120	22	-	-
	愛知県がんセンター愛知病院	557	555	-	421	129	-	-	-
三重県	国立大学法人 三重大学医学部附属病院	2,707	2,475	127	1,334	593	421	-	232
	日本赤十字社 伊勢赤十字病院	1,851	1,822	48	1,343	351	80	-	29
	松阪中央総合病院	904	904	125	563	133	83	-	-
	三重県厚生農業協同組合連合会鈴鹿中央総合病院	1,386	1,331	161	938	130	101	-	55
滋賀県	滋賀県立成人病センター	1,440	1,422	31	900	214	277	-	18
	市立長浜病院	788	788	50	579	60	93	-	-
	大津赤十字病院	1,480	1,476	48	1,130	182	114	-	-
	公立甲賀病院	557	557	32	489	36	-	-	-
	彦根市立病院	779	757	57	548	48	103	-	22
	滋賀医科大学医学部附属病院	1,524	1,524	34	742	586	162	-	-
	高島市民病院	161	161	31	92	-	32	-	-
京都府	京都府立医科大学附属病院	2,852	2,684	106	1,514	698	366	-	168
	国立大学法人 京都大学医学部附属病院	3,436	2,983	78	1,472	926	507	-	453
	京都桂病院	1,472	1,461	47	1,218	135	60	-	11
	京都市立病院	1,642	1,600	56	1,100	170	272	-	42
	京都第一赤十字病院	1,645	1,628	48	1,241	236	103	-	17
	京都第二赤十字病院	1,792	1,751	126	1,237	267	121	-	41
	独立行政法人国立病院機構 京都医療センター	2,139	2,111	62	1,373	345	330	-	28
	市立福知山市民病院	835	834	52	516	107	159	-	-
	社会医療法人岡本病院(財団)京都岡本記念病院	626	622	75	412	31	104	-	-
	公立南丹病院	527	524	59	418	31	16	-	-
	京都山城総合医療センター	534	530	74	389	31	36	-	-
	北部医療センター	480	479	22	375	75	-	-	-
大阪府	大阪府立成人病センター	4,228	4,228	168	1,862	1,822	376	-	-
	地方独立行政法人大阪府立病院機構 大阪府立急性期・総合医療センター	2,121	2,089	117	1,453	337	181	-	32
	市立岸和田市民病院	1,420	1,391	98	944	198	150	-	29
	東大阪市立総合病院	1,066	1,065	35	902	70	58	-	-
	市立豊中病院	2,203	2,190	175	1,584	271	157	-	13
	大阪市立総合医療センター	3,034	2,982	116	1,727	717	420	-	52
	大阪赤十字病院	2,549	2,487	131	1,873	368	115	-	62
	独立行政法人国立病院機構 大阪南医療センター	1,013	987	68	589	175	155	-	26
	独立行政法人労働者健康安全機構大阪労災病院	1,808	1,796	144	1,261	306	83	-	12
	大阪大学医学部附属病院	3,523	3,009	125	1,347	1,115	422	-	514
	大阪医科大学附属病院	3,138	3,107	70	1,567	951	519	-	31
	近畿大学医学部附属病院	3,404	3,085	146	1,770	839	325	-	319
	公立大学法人大阪市立大学医学部附属病院	3,612	3,527	221	1,541	1,318	444	-	85
	関西医科大学附属病院	2,759	2,749	110	1,692	747	200	-	-
	独立行政法人 国立病院機構 大阪医療センター	1,512	1,499	53	923	304	219	-	13

施設名称		全登録数	集計登録数	診断のみ	自施設診断自施設治療	他施設診断自施設治療	他施設初回治療開始後	剖検のみ	その他
大阪府	堺市立総合医療センター	1,448	1,409	140	965	198	106	-	39
	八尾市立病院	999	997	41	759	150	47	-	-
兵庫県	兵庫県立がんセンター	3,775	3,408	141	1,653	1,188	426	-	367
	国立大学法人 神戸大学医学部附属病院	3,665	3,317	146	1,635	1,092	444	-	348
	神戸市立医療センター中央市民病院	2,953	2,828	109	1,910	518	288	-	125
	独立行政法人労働者健康安全機構関西労災病院	2,285	2,214	77	1,382	500	254	-	71
	公立学校共済組合近畿中央病院	842	842	76	586	122	57	-	-
	姫路赤十字病院	1,981	1,962	107	1,247	522	86	-	19
	独立行政法人国立病院機構 姫路医療センター	1,795	1,791	97	1,363	236	95	-	-
	赤穂市民病院	512	494	45	396	27	26	-	18
	公立豊岡病院組合立豊岡病院	1,322	1,260	132	798	137	193	-	62
	兵庫県立淡路医療センター	990	978	76	707	115	80	-	12
	兵庫医科大学病院	2,726	2,612	157	1,459	648	348	-	114
	西脇市立西脇病院	483	482	36	348	35	62	-	-
	兵庫県立柏原病院	431	430	45	211	79	95	-	-
西神戸医療センター	1,589	1,580	95	1,083	264	138	-	-	
奈良県	奈良県立医科大学附属病院	2,712	2,598	115	1,417	777	289	-	114
	奈良県総合医療センター	1,233	1,209	78	719	315	97	-	24
	天理よろづ相談所病院	2,309	2,305	32	1,782	426	65	-	-
	近畿大学医学部奈良病院	1,381	1,342	78	912	226	126	-	39
	市立奈良病院	1,202	1,183	102	835	125	121	-	19
和歌山県	和歌山県立医科大学附属病院	2,837	2,807	137	1,593	828	249	-	30
	紀南病院	713	703	92	464	95	52	-	-
	独立行政法人国立病院機構 南和歌山医療センター	674	674	20	359	125	170	-	-
	日本赤十字社和歌山医療センター	2,220	2,220	84	1,660	355	121	-	-
	橋本市民病院	563	563	63	403	42	55	-	-
	公立那賀病院	656	644	80	421	67	76	-	12
鳥取県	鳥取大学医学部附属病院	1,790	1,757	37	1,087	484	149	-	33
	鳥取県立厚生病院	623	616	62	433	69	52	-	-
	独立行政法人国立病院機構米子医療センター	769	765	45	496	76	148	-	-
	鳥取県立中央病院	953	952	111	776	55	-	-	-
	鳥取市立病院	553	552	40	453	53	-	-	-
島根県	島根大学医学部附属病院	1,524	1,492	55	871	437	127	-	32
	松江市立病院	878	869	37	590	101	141	-	-
	松江赤十字病院	1,208	1,193	106	896	146	45	-	15
	島根県立中央病院	1,088	1,076	63	858	115	38	-	12
	浜田医療センター	774	773	101	483	91	98	-	-
岡山県	国立大学法人 岡山大学病院	3,399	3,105	138	1,431	1,098	438	-	294
	岡山済生会総合病院	1,536	1,497	164	956	289	87	-	39
	総合病院岡山赤十字病院	1,228	1,224	95	842	152	133	-	-
	公益財団法人 大原記念倉敷中央医療機構 倉敷中央病院	3,492	3,342	197	2,419	489	237	-	150
	津山中央病院	1,390	1,350	120	915	128	187	-	40

施設名称		全登録数	集計登録数	診断のみ	自施設診断自施設治療	他施設診断自施設治療	他施設初回治療開始後	剖検のみ	その他
岡山県	岡山医療センター	1,130	1,127	74	824	139	87	-	-
	川崎医科大学附属病院	1,801	1,786	42	1,115	375	254	-	15
	金田病院	149	148	46	46	13	43	-	-
	医療法人清梁会 高梁中央病院	123	123	35	45	-	43	-	-
広島県	国立大学法人 広島大学病院	2,930	2,818	116	1,648	799	255	-	112
	県立広島病院	2,195	2,175	71	1,238	381	485	-	20
	地方独立行政法人 広島市立病院機構 広島市立広島市民病院	3,121	3,019	151	2,001	735	132	-	102
	広島赤十字・原爆病院	1,440	1,425	110	1,057	176	82	-	15
	広島県厚生農業協同組合連合会広島総合病院	1,542	1,519	111	996	284	128	-	23
	呉医療センター	1,737	1,682	200	981	274	227	-	55
	独立行政法人国立病院機構 東広島医療センター	1,052	1,024	96	614	149	163	-	28
	広島県厚生農業協同組合連合会尾道総合病院	1,300	1,300	133	862	282	23	-	-
	福山市民病院	1,924	1,881	76	1,184	389	232	-	43
	市立三次中央病院	763	756	74	573	78	31	-	-
	広島市立安佐市民病院	2,262	2,225	172	1,740	242	69	-	37
山口県	山口大学医学部附属病院	1,964	1,886	83	1,042	573	188	-	78
	山口県立総合医療センター	900	900	81	595	148	76	-	-
	国立病院機構 岩国医療センター	1,491	1,473	84	1,040	224	125	-	18
	山口県厚生農業協同組合連合会周東総合病院	686	634	63	454	59	58	-	52
	独立行政法人地域医療機能推進機構徳山中央病院	1,425	1,421	77	989	218	137	-	-
	山口県済生会下関総合病院	917	874	73	594	156	51	-	43
	都志見病院	281	279	50	184	26	19	-	-
	長門総合病院	365	365	31	293	23	18	-	-
徳島県	徳島大学病院	1,877	1,875	58	1,052	552	213	-	-
	徳島県立中央病院	1,362	1,360	69	944	212	135	-	-
	徳島赤十字病院	1,190	1,186	97	847	171	70	-	-
	徳島市民病院	871	853	44	491	138	180	-	18
	徳島県立三好病院	319	313	36	182	27	68	-	-
香川県	国立大学法人 香川大学医学部附属病院	1,622	1,507	72	851	423	161	-	115
	香川県立中央病院	1,712	1,632	90	1,091	367	84	-	80
	独立行政法人労働者健康安全機構香川労災病院	1,294	1,265	94	908	191	72	-	29
	三豊総合病院	1,083	1,083	142	743	92	106	-	-
	高松赤十字病院	1,405	1,386	73	931	252	130	-	19
愛媛県	独立行政法人国立病院機構 四国がんセンター	2,714	2,374	92	1,307	765	210	-	340
	市立宇和島病院	1,230	1,195	109	844	171	68	-	35
	住友別子病院	594	583	107	386	44	46	-	11
	愛媛大学医学部附属病院	2,136	2,008	68	915	652	370	-	128
	愛媛県立中央病院	2,555	2,314	122	1,514	547	129	-	241
	松山赤十字病院	1,719	1,681	181	1,223	197	75	-	38
	社会福祉法人恩賜財団済生会今治病院	784	777	79	388	116	194	-	-
高知県	国立大学法人 高知大学医学部附属病院	1,516	1,512	62	871	429	150	-	-

	施設名称	全登録数	集計登録数	診断のみ	自施設診断自施設治療	他施設診断自施設治療	他施設初回治療開始後	剖検のみ	その他
高知県	高知県・高知市病院企業団立高知医療センター	1,605	1,605	99	943	502	61	-	-
	高知県立幡多けんみん病院	673	663	94	421	80	68	-	-
福岡県	独立行政法人国立病院機構 九州がんセンター	2,595	2,111	66	1,063	723	259	-	484
	国立大学法人 九州大学病院	4,106	3,800	185	1,972	1,096	547	-	306
	久留米大学病院	3,138	2,963	139	1,522	834	468	-	175
	公立八女総合病院	542	540	45	342	85	68	-	-
	地方独立行政法人 大牟田市立病院	851	831	86	485	147	113	-	20
	社会保険田川病院	578	559	101	358	59	41	-	19
	飯塚病院	2,290	2,236	157	1,560	337	182	-	54
	独立行政法人国立病院機構福岡東医療センター	663	663	46	475	58	84	-	-
	北九州市立医療センター	2,433	2,347	82	1,508	548	209	-	86
	独立行政法人国立病院機構九州医療センター	2,298	2,170	140	1,271	543	216	-	128
	福岡県済生会福岡総合病院	1,476	1,463	16	905	321	220	-	13
	福岡大学病院	2,051	2,042	70	1,094	585	293	-	-
	聖マリア病院	1,187	1,179	67	827	171	108	-	-
	独立行政法人地域医療機能推進機構九州病院	2,050	1,994	113	1,372	385	124	-	56
	産業医科大学病院	1,959	1,892	101	1,162	459	170	-	67
	福岡大学筑紫病院	758	742	92	436	179	35	-	16
	一般社団法人朝倉医師会朝倉医師会病院	413	413	40	260	39	74	-	-
佐賀県	国立大学法人 佐賀大学医学部附属病院	1,707	1,626	104	834	533	155	-	81
	地方独立行政法人佐賀県医療センター好生館	1,734	1,647	121	986	350	189	-	87
	唐津赤十字病院	765	743	48	517	75	103	-	22
	独立行政法人国立病院機構 嬉野医療センター	904	878	84	578	150	66	-	26
長崎県	国立大学法人 長崎大学病院	2,549	2,478	83	1,302	832	260	-	71
	日本赤十字社長崎原爆病院	1,071	1,069	34	792	186	57	-	-
	佐世保市総合医療センター	1,839	1,825	62	1,255	350	158	-	14
	独立行政法人国立病院機構長崎医療センター	1,608	1,546	69	957	375	145	-	62
	地方独立行政法人長崎市立病院機構 長崎みなとメディカルセンター市民病院	1,145	1,143	142	728	174	99	-	-
熊本県	長崎県島原病院	465	465	12	316	87	50	-	-
	熊本大学医学部附属病院	3,006	2,972	183	1,511	922	356	-	34
	熊本市立熊本市民病院	966	944	90	650	133	71	-	22
	独立行政法人労働者健康安全機構熊本労災病院	660	652	56	418	92	84	-	-
	人吉医療センター	764	754	90	470	89	105	-	-
	熊本赤十字病院	1,860	1,772	163	1,177	305	127	-	88
	国立病院機構 熊本医療センター	1,729	1,664	128	858	396	282	-	65
済生会熊本病院	1,857	1,794	119	1,177	367	131	-	63	
大分県	荒尾市民病院	424	424	29	256	76	63	-	-
	大分大学医学部附属病院	1,714	1,605	97	804	535	169	-	109
	大分県立病院	1,369	1,353	56	917	268	112	-	16
	大分赤十字病院	913	891	66	561	162	102	-	22
	独立行政法人国立病院機構別府医療センター	760	759	38	582	108	31	-	-
	大分県済生会日田病院	369	364	48	182	61	73	-	-
中津市立中津市民病院	742	741	84	474	133	50	-	-	

施設名称		全登録数	集計登録数	診断のみ	自施設診断自施設治療	他施設診断自施設治療	他施設初回治療開始後	剖検のみ	その他
宮崎県	国立大学法人宮崎大学医学部附属病院	1,707	1,582	128	764	458	232	-	125
	宮崎県立宮崎病院	1,291	1,273	94	824	219	136	-	18
	国立病院機構 都城医療センター	824	824	57	453	204	109	-	-
鹿児島県	国立大学法人 鹿児島大学病院	2,041	1,981	128	800	821	232	-	60
	国立病院機構鹿児島医療センター	1,188	1,176	77	596	348	155	-	12
	鹿児島県立薩南病院	217	217	14	126	51	26	-	-
	鹿児島県立大島病院	298	298	20	210	40	28	-	-
	済生会川内病院	670	656	85	341	117	113	-	14
	独立行政法人国立病院機構南九州病院	456	456	29	221	72	134	-	-
	県民健康プラザ 鹿屋医療センター	507	462	62	160	135	105	-	45
	鹿児島市立病院	1,208	1,200	96	642	285	177	-	-
	公益財団法人昭和会今給黎総合病院	773	756	47	376	189	144	-	17
	出水郡医師会広域医療センター	327	295	54	158	56	27	-	32
	社会医療法人義順顕彰会 種子島医療センター	119	113	68	36	-	-	-	-
	社会医療法人 博愛会 相良病院	975	950	68	157	556	169	-	25
沖縄県	国立大学法人琉球大学医学部附属病院	1,516	1,399	69	640	438	252	-	117
	地方独立行政法人 那覇市立病院	892	876	70	482	175	149	-	16
	沖縄県立中部病院	1,117	1,089	26	680	166	217	-	28
	沖縄県立宮古病院	253	253	85	144	17	-	-	-
	沖縄県立八重山病院	228	225	51	131	20	23	-	-

Ⅲ 2015年全国集計 結果詳細(診断情報) :症例区分8を除いた集計

1. 上皮内癌等を含む/含まない

(参照表:付表 1-1-1, 2,3, 1-2-1,2,3)

施設別、都道府県別の悪性新生物<腫瘍>、上皮内癌、良性腫瘍又は良悪性の別不詳の割合の分布を表 3-1-1~3 に示した。悪性新生物<腫瘍>の割合はわずかだが減少傾向にあり、上皮内癌の割合は微増傾向にある。良性腫瘍又は良悪性の別不詳の割合は、施設別、都道府県別ともに約 2.0%程度であった。上皮内癌の平均登録割合が 10%程度であるのに対し、1%以下にとど

まる施設、上皮内癌の登録割合が20%を超える施設があった。良性腫瘍又は良悪性の別不詳の登録が 1 例もない施設がある一方で、約 15%を占める施設があった。

2015 年集計の収集対象の良性腫瘍としては頭蓋内腫瘍、良悪性の別不詳の腫瘍としては頭蓋内腫瘍及び GIST(消化管間質腫瘍)が含まれる。なお、2014 年までの報告書では頭蓋内腫瘍以外の良性腫瘍、頭蓋内腫瘍及び GIST 以外の良悪性の別不詳が若干含まれている。

表 3-1-1 悪性新生物<腫瘍>の割合の分布:登録年別

	平均	標準偏差	中央値	最小値	p25	p75	最大値
施設別							
2009	90.8	3.4	91.1	77.2	88.9	92.9	100.0
2010	90.2	3.3	90.3	80.9	88.1	92.2	100.0
2011	89.8	3.3	89.8	77.6	87.7	91.8	100.0
2012	89.0	3.2	89.2	78.8	86.8	91.1	99.0
2013	88.4	3.3	88.4	78.0	86.1	90.5	98.4
2014	88.2	3.4	88.3	76.8	86.1	90.4	98.1
2015	88.0	3.4	88.0	71.5	85.9	90.0	99.2
都道府県別							
2013	88.3	1.5	88.3	84.4	87.2	89.2	91.7
2014	88.1	1.5	88.1	84.4	87.1	89.0	91.9
2015	87.8	1.5	87.5	84.4	86.9	88.7	91.8

表 3-1-2 上皮内癌の割合の分布:登録年別

	平均	標準偏差	中央値	最小値	p25	p75	最大値
施設別							
2009	7.9	3.2	7.5	0.0	5.9	9.6	22.8
2010	8.4	3.1	8.1	0.0	6.4	10.2	19.0
2011	8.7	3.1	8.5	0.0	6.4	10.4	18.9
2012	9.3	3.0	8.9	0.8	7.2	11.3	19.8
2013	9.7	3.1	9.5	1.4	7.5	11.6	21.5
2014	9.9	3.1	9.7	1.7	7.8	11.8	22.2
2015	10.1	3.0	10.0	0.8	8.1	11.9	21.3
都道府県別							
2013	9.6	1.4	9.7	6.9	8.6	10.5	13.2
2014	9.8	1.4	9.9	7.2	8.7	10.9	13.4
2015	10.1	1.3	10.3	7.3	9.4	10.9	12.4

表 3-1-3 良性腫瘍又は良悪性の別不詳の割合の分布:登録年別

	平均	標準偏差	中央値	最小値	p25	p75	最大値
施設別							
2009	1.3	1.4	1.0	0.0	0.2	1.9	10.5
2010	1.4	1.5	1.1	0.0	0.3	2.0	11.5
2011	1.5	1.5	1.2	0.0	0.5	2.0	12.1
2012	1.7	1.5	1.4	0.0	0.6	2.4	10.3
2013	1.9	1.7	1.6	0.0	0.8	2.6	11.6
2014	1.9	1.5	1.7	0.0	0.7	2.6	12.6
2015	2.0	1.7	1.6	0.0	0.8	2.7	15.2
都道府県別							
2013	2.1	0.6	2.1	1.3	1.6	2.3	3.6
2014	2.0	0.4	2.0	0.9	1.8	2.2	3.3
2015	2.1	0.5	2.1	0.9	1.8	2.4	3.4

2015 年集計:頭蓋内腫瘍以外の良性腫瘍、頭蓋内腫瘍及び GIST 以外の良悪性の別不詳の腫瘍は集計対象外

2. 診断時住所

(参照表:付表 2-1,2)

交通の利便や、医療機関の専門性を考慮すると、全ての患者が居住地と同一県内の拠点病院を受診するとは限らないため、登録患者の診断時住所と施設所在地との関係をここに示した。

表 3-2 に、患者の診断時の居住地と登録されている拠点病院の所在地が同じであった割合の分布を示した。全体で見ると居住する都道府県の拠点病院で登録された患者の平均登録割合は 92.2%であり、20 歳未満では約 80.2%であった。2009 年以降、居住する県の拠点病院

で登録された患者の割合はほとんど変化がない。

図 3-2 に全年齢、20 歳未満の居住する県の拠点病院で登録されている患者の割合を四分位別に示した。割合が小さい場合、異なる都道府県に居住する患者を多数診療している拠点病院があることを示す。割合が大きい場合、居住地の拠点病院を受診する患者が多く、かつ、異なる都道府県に居住している患者を診療している拠点病院が少ないことを意味する(県外流入出ともに少ない)。



図 3-2 居住する県の拠点病院で登録された患者の割合、四分位別(左:全体、右:20 歳未満)

表 3-2 居住する県の拠点病院で登録された患者の割合の分布:登録年別

	登録数	平均	標準偏差	中央値	最小値	p25	p75	最大値
全体								
2009	471,827	91.8	6.5	93.3	68.9	89.3	96.2	99.2
2010	530,363	92.1	6.2	94.0	67.8	90.2	96.4	99.2
2011	563,422	91.7	6.6	94.0	65.8	89.9	96.1	99.3
2012	590,856	91.7	6.6	93.3	65.5	90.2	96.4	99.2
2013	629,491	91.8	6.6	94.1	65.7	90.1	96.3	99.0
2014	643,480	92.2	6.2	94.2	68.6	90.4	96.6	99.1
2015	616,309	92.2	6.3	94.1	69.0	90.8	96.6	99.2
20 歳未満								
2009	2,713	81.2	13.0	83.3	42.5	70.7	90.6	100.0
2010	3,083	82.4	12.5	84.4	46.5	71.7	92.5	100.0
2011	3,107	80.3	14.5	83.3	40.6	71.6	90.4	100.0
2012	3,329	80.2	12.8	85.7	45.2	70.7	90.2	96.8
2013	3,342	80.9	11.8	83.3	48.1	74.4	89.7	97.1
2014	3,215	81.5	14.4	85.1	44.0	74.6	91.2	100.0
2015	2,769	80.2	12.9	82.1	37.0	73.3	90.3	96.8

3. 年齢

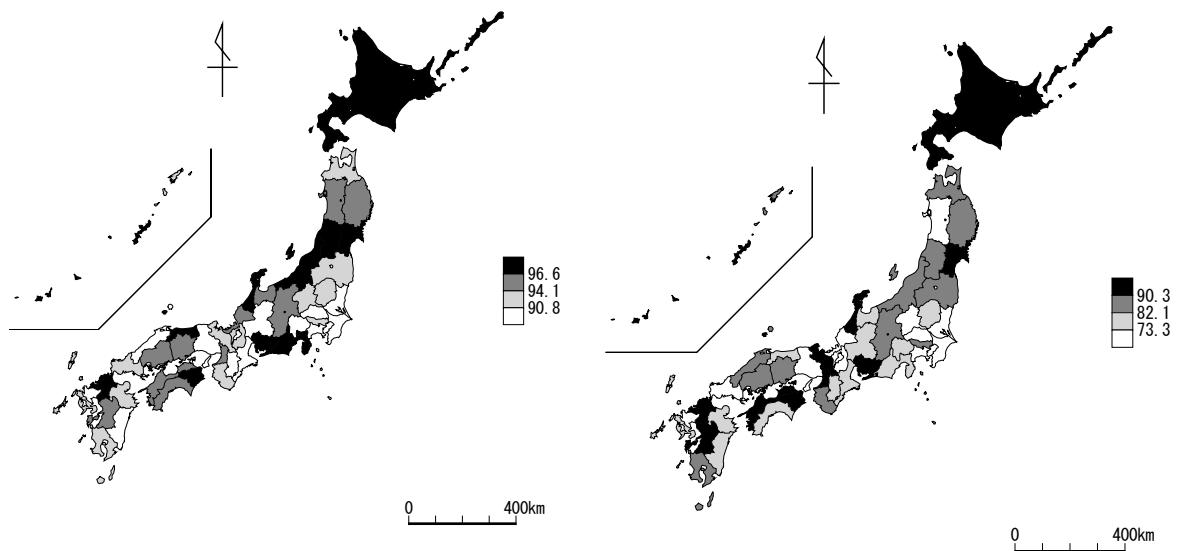
(参照表:付表 3-1,2,3)

登録患者の年齢分布は、都道府県の人口構成分布や施設の所在地の人口構成、また高齢者もしくは若年者に多い特定のがんを多く診療している場合には偏った値になると考えられる。

表 3-3-1 に登録患者の平均年齢を、施設別、都道府県別、登録年別に示した。2015 年登録患者の平均年齢は、都道府県別にみると 67.8 歳、施設別では 68.5 歳と若干ではあるが高齢化している。表 3-3-2 に施設別にみた 20 歳未満の登録患者数の分布を示した。20 歳未満の登録が 1 例もなかった施設は、2015 年で 90 施設とほぼ例年どおりであった。図 3-3-1 に施設別にみた 20 歳未満の 2015 年の登録数の分布と累積登録割合を示した。全拠点病院の 4 分の 1 の施設で、20 歳未満の患者の約 80%を診療していた。

表 3-3-3 に施設別にみた 75 歳以上の登録患

者の割合の分布を登録年別に示す。75 歳以上の患者の登録の占める割合は、徐々に増化傾向にある。



図 3-3-1 施設別 20 歳未満の登録数の分布

表 3-3-1 登録患者の平均年齢:施設別、都道府県別、登録年別

施設別	平均	標準偏差	中央値	最小値	p25	p75	最大値
2009	67.2	2.5	67.4	59.7	65.5	69.0	73.6
2010	67.4	2.5	67.5	59.6	65.7	69.2	74.8
2011	67.6	2.6	67.8	60.0	65.7	69.4	74.8
2012	67.6	2.6	67.9	58.8	66.0	69.5	73.9
2013	67.8	2.5	68.1	59.3	66.2	69.6	73.6
2014	68.3	2.6	68.4	59.4	66.5	70.1	76.9
2015	68.5	2.7	68.8	59.7	66.8	70.3	78.7
都道府県別							
2013	67.4	1.1	67.4	64.1	66.6	68.3	69.6
2014	67.7	1.1	67.6	64.6	67.0	68.5	70.0
2015	67.8	1.1	67.8	64.6	67.2	68.6	69.7

表 3-3-2 施設別にみた 20 歳未満の登録患者数の分布:登録年別

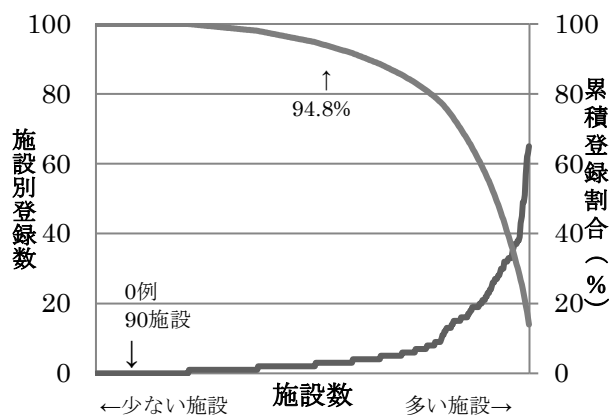
登録年	登録数	中央値	最小値	p25	p75	最大値	登録数0の施設数
2009	2,713	3	0	1	9	78	82
2010	3,083	2	0	1	10	70	67
2011	3,107	3	0	1	10	68	69
2012	3,331	3	0	1	11	85	76
2013	3,342	3	0	1	10	80	88
2014	3,215	3	0	1	8	88	90
2015	3,460	3	0	1	7	102	90

表 3-3-3 施設別にみた 75 歳以上の登録患者の割合の分布:登録年別

登録年	中央値	最小値	p25	p75	最大値
2009	33.0	13.8	27.5	38.4	56.3
2010	34.1	14.9	28.6	39.4	57.9
2011	34.5	13.8	29.4	39.7	57.4
2012	34.8	14.3	29.6	39.7	53.2
2013	35.7	15.4	30.0	40.2	52.5
2014	35.9	13.6	30.6	40.5	63.9
2015	36.5	15.4	31.2	41.0	70.7

4. 症例区分

(参照表:付表4)

症例区分は、がん診療連携拠点病院が、がんの診断から再発治療までの一連の治療の流れの中で、主にどのような役割を担っているのかを推察するための項目の一つである。なお、本章では、症例区分 8:その他の例は除外されている。平成26年1月からは院内がん登録数(入院、外来は問わない自施設初回治療例)年間500例以上が、がん診療連携拠点病院等の指定にあたり施設の診療実績を図る指標の一つとなっている。この条件は、症例区分2と3の件数に相当する。

図3-4-1に地域がん診療病院と特定領域がん診療連携拠点病院を除く、施設別にみた2015年の症例区分2,3の登録数と累積登録数を示した。がん診療連携拠点病院等全体でみると500件未満の施設は、58施設であった(地域がん診療病院と特定領域がん診療連携拠点病院を除くと36施設)。

表3-4-1に症例区分2(診断並びに初回治療に関する決定・施行がなされた例)と3(他施設で診断確定され、自施設で初回治療方針に関する決定・施行が行われた症例)の登録患者の割合の分布を、施設別、都道府県別、登録年別に示した。また表3-4-2に症例区分4(新発生初回治療開始後の継続治療の症例、もしくは

再発の症例)の分布を示した。症例区分2と3の割合が若干減少傾向にある。症例区分4の割合は2012年からほぼ同程度で推移している。施設別に見た症例区分2と3の登録割合の最大値は、99.1%で、これは登録症例のほとんどが症例区分2又は3であり、自施設で初回治療が行われた症例であることを意味している。



図3-4-1 施設別に見た症例区分2,3の登録数及び累積登録割合(地域がん診療病院と特定領域がん診療連携拠点病院を除く)

表3-4-1 症例区分2と3の登録患者の割合の分布:都道府県別、施設別、登録年別

	平均	標準偏差	中央値	最小値	p25	p75	最大値
施設別							
2009	85.8	7.1	86.6	50.3	81.5	90.9	99.5
2010	85.1	6.6	85.5	62.9	81.7	89.5	99.1
2011	84.3	6.6	84.8	59.8	80.3	88.8	98.5
2012	83.9	6.4	84.4	56.4	80.3	88.3	97.8
2013	83.3	6.3	83.9	57.8	80.0	87.9	98.5
2014	83.0	7.0	83.9	25.2	79.6	87.5	97.2
2015	82.5	7.6	83.8	34.5	79.1	87.2	99.1
都道府県別							
2013	84.0	2.7	83.8	75.5	82.2	85.6	90.5
2014	83.9	2.8	83.8	75.6	82.4	86.1	90.4
2015	83.9	2.7	83.9	75.3	82.6	85.6	89.7

表3-4-2 症例区分4の登録患者の割合の分布:施設別、都道府県別、登録年別

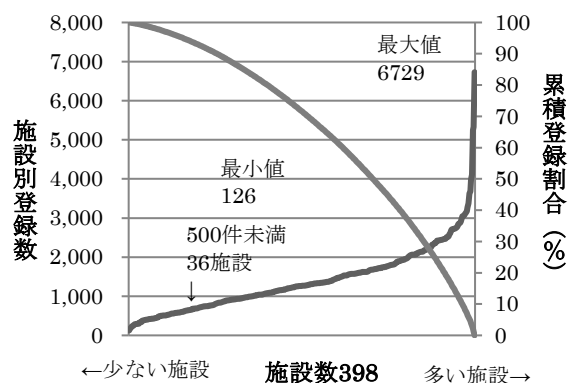
	平均	標準偏差	中央値	最小値	p25	p75	最大値	症例区分4が0の施設数
施設別								
2009	8.7	6.2	7.5	0.0	4.1	11.9	46.8	6
2010	9.2	5.7	8.8	0.0	4.9	12.7	34.6	6
2011	9.7	5.8	8.9	0.0	5.3	12.9	37.4	3
2012	10.0	5.8	9.3	0.0	5.8	13.4	38.7	2
2013	10.1	5.8	9.2	0.0	6.0	13.0	37.6	1
2014	10.1	5.7	9.5	0.0	6.1	13.0	39.5	1
2015	10.2	5.8	9.3	0.0	6.2	13.4	42.3	6
都道府県別								
2013	10.0	2.5	9.8	5.2	8.2	11.4	17.7	
2014	10.0	2.4	9.7	5.3	8.5	11.8	16.1	
2015	10.0	2.2	9.6	5.8	8.1	11.5	16.9	

5. 来院経路

(参照表:付表 5)

来院経路は、患者がどのような経路を経て自施設を受診したかを把握し、拠点病院が地域においてどのような機能を担っているのかを、他の医療機関との関係から推察するための項目である。来院経路では、がん検診・健康診断及び人間ドックは、検診機関からの紹介状を持った患者が受診した場合に適用され、次項の発見経緯のがん検診・健康診断・人間ドックの割合と比べて必ず小さな値となる。

図 3-5-1 に、全登録数における来院経路別の割合を示した。最も多いのは他施設からの紹介、次いで他疾患経過観察中で、この 2 区分で全体の 87% を占める。この傾向は昨年度とほぼ同様である。

表 3-5-1 に他施設からの紹介の登録患者の割合の分布を施設別、都道府県別、登録年別に示した。平均値は、都道府県別には約 70%、施設別には約 67%であった。2009 年以降、施設別、都道府県別の他施設からの紹介の登録患者の分布には大きな変動は認められていない。

図 3-5-2 に施設別に見た来院経路について他施設からの紹介の割合を示した。中央値は 67.4% で、半数の施設は 60.4% から 74.7% の間に分布している。



図 3-5-1 来院経路別割合



図 3-5-2 施設別にみた来院経路 他施設からの紹介の割合

表 3-5-1 他施設からの紹介の登録患者の割合の分布:施設別、都道府県別、登録年別

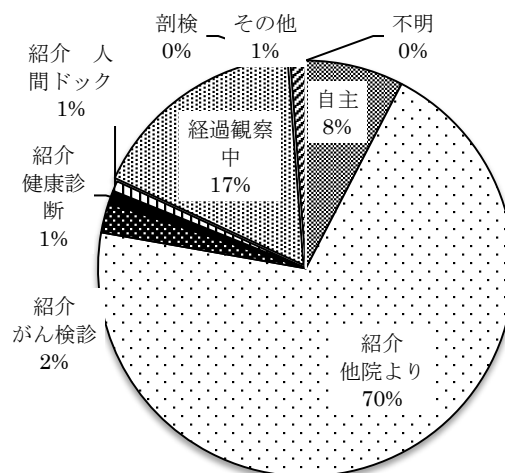
	平均	標準偏差	中央値	最小値	p25	p75	最大値
施設別							
2009	67.1	11.7	67.8	31.2	58.7	76.1	93.6
2010	67.4	11.8	68.2	7.6	60.2	75.6	93.7
2011	67.0	11.7	67.6	9.5	60.4	75.3	92.1
2012	67.0	10.8	67.2	36.7	60.1	74.7	92.5
2013	67.1	11.0	66.9	36.4	60.2	75.0	92.5
2014	66.7	11.4	66.5	31.8	60.2	74.8	94.1
2015	66.6	12.2	67.4	1.6	60.4	74.7	95.1
都道府県別							
2009	70.3	5.9	69.9	56.0	67.1	74.3	84.1
2010	70.4	5.9	69.7	56.5	66.8	74.7	85.3
2011	69.8	5.9	69.1	57.3	66.4	74.9	85.3
2012	69.8	5.5	69.3	57.1	66.8	73.4	85.0
2013	69.9	5.6	69.1	56.4	66.1	73.5	87.1
2014	70.0	5.5	69.9	58.1	66.1	74.0	86.0
2015	70.1	5.3	69.5	58.8	66.1	74.1	85.6

6. 発見経緯

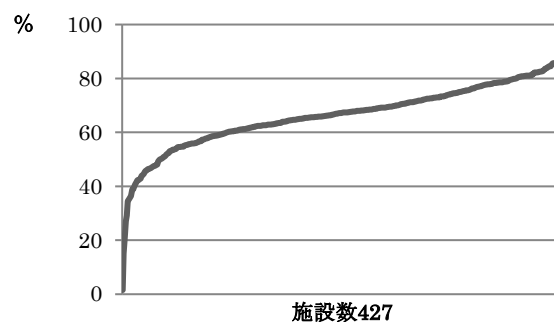
(参照表:付表6)

発見経緯は、来院経路とは異なり、当該腫瘍が診断される発端となった状況を把握するための項目である。「がん検診・健康診断・人間ドック」をまとめた割合は、症状受診前に発見された患者の指標の一つとなる。

表3-6-1に、発見経緯「がん検診・健康診断・人間ドック」の登録患者の割合を、施設別、都道府県別、登録年別に示す。2009年以降、都道府県別、施設別ともに、検診等を発見経緯とする登録患者の割合の平均には大きな差は認められないが、「がん検診・健康診断・人間ドック」の登録患者の割合が最大34.6%であった。なお、本集計には地域がん診療病院が含まれている。

図3-6-1に施設別にみた発見経緯「がん検診・健康診断・人間ドック」の登録患者の割合を示す。中央値は14.8%で、半数の施設は12.1%から18.1%の範囲に分布しており、例年とほぼ同様であった。



図3-6-1 施設別にみた発見経緯「がん検診・健康診断・人間ドック」の登録患者の割合

表3-6-1 「がん検診・健康診断・人間ドック」の登録患者の割合の分布:施設別、都道府県別、登録年別

	平均	標準偏差	中央値	最小値	p25	p75	最大値
施設別							
2009	15.5	5.1	15.1	3.7	11.9	18.9	41.6
2010	15.5	4.8	15.0	0.5	12.6	18.4	31.8
2011	15.4	4.9	15.1	3.5	12.2	16.1	35.3
2012	15.6	4.7	15.3	4.2	12.3	18.2	30.0
2013	15.4	4.5	14.8	4.0	12.4	18.1	30.6
2014	15.4	5.2	15.1	5.1	12.4	17.8	74.8
2015	15.2	4.4	14.8	5.4	12.1	18.1	34.6
都道府県別							
2009	15.7	2.8	15.7	11.2	13.6	17.5	23.5
2010	15.7	2.8	15.9	9.4	13.6	17.5	21.8
2011	15.6	2.6	15.3	10.8	13.9	17.4	21.3
2012	15.9	2.6	16.2	11.4	13.9	17.8	22.7
2013	15.8	2.4	16.3	10.8	13.6	17.4	20.7
2014	15.6	2.4	15.9	10.9	13.7	17.5	19.6
2015	15.6	2.4	16.1	10.7	13.8	17.5	20.7

7. 部位

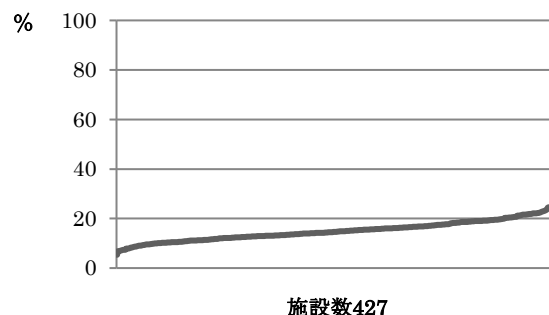
(参照表:付表 1-1-1)

表 3-7-1 に、登録上位 10 部位を示した。2009 年以降大腸、肺、胃、乳房、前立腺が上位 5 部位を占めている。2013 年以降子宮頸部が肝臓を抜いて 6 位となっている。膵臓は膀胱と並び 3.3% を占めた。なお、上位 10 位で登録数の 72.0% を占めた。全部位に占める上位 10 部位の登録割合は、2014 年度とほぼ同様であった。

部位別の登録数を評価する際の注意点としては、日本の標準的な院内がん登録において、同一部位に発生した新たな腫瘍をどこまで登録対象とするかの判定基準が統一されていない点に留意する必要がある。例えば、原発性肝臓について、初発時の腫瘍のみを登録対象とする施設と、2 か月を超えて新たに発生した場合は異なる腫瘍とみなして多重がんとして登録する施設が存在する。このため、登録数=患者数に近い場合と、登録数=述べ患者数に近い場合が混在する。

表 3-7-2 にがん診療連携拠点病院における 5 大がん(胃、大腸、肝臓、肺、乳房)の登録割合を登録年別に示す。都道府県別に昨年度の登録割合と比較すると、5 大がんの登録割合はわずかではあるが減少傾向を示したのが 31 都道府県あった。図 3-7 に 2015 年都道府県別 5 大がんの登録割合の分布を示した。九州地方、長野県、山梨県、兵庫県等で 5 大がんの登録割合が少なかった。

表 3-7-3 に、都道府県別の 5 大がんの登録割合の分

布を登録年別に示した。都道府県別にみると 5 大がんの登録割合はほぼ昨年と同様で平均 49.9% であった。

表 3-7-4 に施設別にみた 5 大がんの登録数の分布を登録年別に示した。2009 年以降、大腸、肺、乳房については、平均が若干増加傾向にあり、肝臓は横ばいで推移している。



図 3-7 2015 年都道府県別 5 大がんの登録割合の分布、4 分位別

表 3-7-1 集計登録数上位 10 部位

順位	2015 年		2014 年		2013 年		2012 年		2011 年		2010 年		2009 年	
	全体	100%	順位	100%	順位	100%	順位	100%	順位	100%	順位	100%	順位	100%
1	大腸	14.4	1	14.3	1	14.1	1	13.9	1	13.6	1	13.5	1	13.6
2	肺	11.1	3	11.3	3	11.2	3	11.3	3	11.3	3	11.5	3	11.4
3	胃	11.0	2	11.3	2	11.6	2	11.8	2	11.7	2	12.0	2	12.5
4	乳房	10.3	4	10.0	4	10	4	10.0	4	9.9	4	10.0	4	9.8
5	前立腺	7.9	5	7.6	5	7.7	5	7.8	5	8.2	5	7.7	5	7.7
6	子宮頸部	3.7	6	3.8	6	3.8	7	3.9	7	4.2	7	4.4	6	4.7
7	悪性リンパ腫	3.5	8	3.5	8	3.5	8	3.5	8	3.5	8	3.5	7	3.4
8	肝臓	3.4	7	3.6	7	3.7	6	3.8	6	3.8	6	3.7	8	3.5
9	膵臓	3.3	9	3.3	9	3.2	-	3.2	-	3.2	-	3.3	-	3.2
10	膀胱	3.3	10	3.3	11	3.2	9	3.2	10	3.2	10	3.2	10	3.2
11	食道	3.1	11	3.2	10	3.1	10	3.2	9	3.2	9	3.3	9	3.2

表 3-7-2 都道府県別にみた5大がんの登録割合

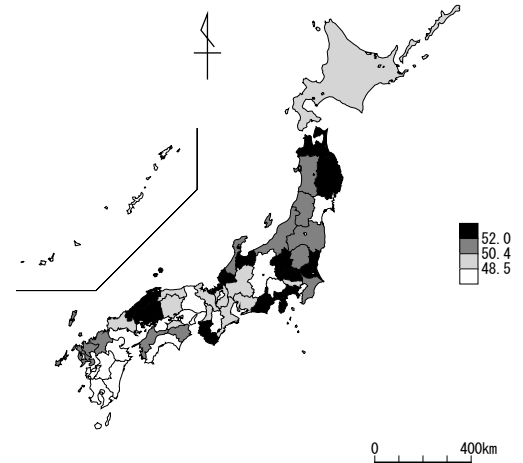
	2009年	2010年	2011年	2012年	2013年	2014年	2015年
全体	51.9	51.4	50.7	50.8	50.5	50.2	49.9
北海道	51.9	52.4	51.0	50.3	50.8	49.6	50.4
青森	51.7	52.6	51.5	50.7	51.3	52.4	52.2
岩手	54.5	55.0	56.0	54.2	54.2	55.4	53.8
宮城	47.8	47.3	48.8	49.3	47.9	49.9	47.3
秋田	52.8	52.2	51.5	52.6	50.7	49.7	50.8
山形	54.2	53.9	53.7	52.3	50.5	52.7	51.0
福島	54.6	55.5	54.5	54.2	52.1	50.8	51.8
茨城	55.1	53.4	52.0	51.2	52.5	52.1	52.0
栃木	52.8	51.0	50.6	51.2	51.6	52.3	51.3
群馬	50.3	52.0	50.0	51.1	50.1	55.0	54.8
埼玉	54.1	52.0	52.5	52.0	51.7	52.2	52.2
千葉	52.0	51.5	51.6	51.3	50.9	51.4	50.9
東京	52.3	51.3	49.8	50.6	49.7	50.1	49.4
神奈川	51.3	49.9	51.1	51.7	52.0	50.9	52.6
新潟	54.7	53.6	52.5	53.0	53.7	51.3	51.0
富山	57.0	56.7	55.5	55.0	56.3	54.3	53.7
石川	53.8	52.8	53.3	52.7	50.7	51.9	51.7
福井	55.0	53.5	53.8	55.9	54.0	51.8	53.7
山梨	49.1	49.3	46.9	50.4	49.7	47.4	46.6
長野	50.2	48.6	47.7	48.4	46.3	48.4	47.3
岐阜	52.1	52.5	51.0	51.0	50.5	50.6	50.4
静岡	53.5	53.9	52.7	52.8	52.9	52.9	52.2
愛知	51.1	50.9	50.2	49.7	49.4	50.2	49.2
三重	52.9	53.3	51.7	51.6	51.3	49.9	48.5
滋賀	52.7	50.7	49.8	51.1	49.3	49.6	49.3
京都	51.5	52.2	51.3	50.1	49.7	49.7	49.0
大阪	50.6	50.9	49.2	49.7	49.9	48.7	48.5
兵庫	51.3	50.9	49.9	48.9	49.3	49.1	48.4
奈良	50.5	48.4	49.5	49.1	48.7	49.9	48.2
和歌山	55.0	53.8	52.0	52.9	55.2	55.0	55.4
鳥取	54.7	54.6	50.6	49.5	50.7	48.8	49.3
島根	55.5	54.3	53.3	54.1	53.6	52.8	52.2
岡山	52.5	51.0	50.7	51.2	50.3	50.8	50.1
広島	52.9	52.3	51.8	52.1	52.4	52.4	52.5
山口	49.6	50.6	48.9	49.7	49.4	50.0	50.2
徳島	53.5	53.4	53.5	52.4	52.1	50.8	51.0
香川	52.1	50.7	51.3	51.4	51.0	50.3	49.6
愛媛	54.4	51.9	51.7	54.1	51.2	51.0	52.0
高知	50.2	50.3	49.8	50.2	51.8	50.2	47.7
福岡	50.7	50.8	50.4	50.2	50.0	49.4	50.4
佐賀	50.7	51.8	53.4	52.2	52.0	51.0	51.9
長崎	52.6	51.9	52.2	52.7	51.6	51.0	51.4
熊本	49.3	47.6	45.8	45.5	45.4	46.0	44.2
大分	45.3	48.7	47.8	47.3	48.1	48.2	46.1
宮崎	42.0	38.4	37.5	37.6	35.9	37.6	37.2
鹿児島	37.3	38.8	38.8	39.8	45.0	45.2	45.0
沖縄	40.8	41.2	40.7	39.3	37.1	37.3	39.9

表 3-7-3 5大がんの登録割合の分布:都道府県別、登録年別

	平均	標準偏差	中央値	最小値	p25	p75	最大値
2009	51.5	3.8	52.1	37.3	50.5	54.1	57.0
2010	51.1	3.7	51.9	38.4	50.6	53.4	56.7
2011	50.4	3.7	51.1	37.5	49.8	52.5	56.0
2012	50.5	3.6	51.2	37.6	49.7	52.6	55.9
2013	50.2	3.7	50.7	35.9	49.4	52.0	56.3
2014	50.2	3.4	50.6	37.3	49.6	52.1	55.4
2015	49.9	3.4	50.4	37.2	48.5	52.0	55.4

表 3-7-4 施設別にみた5大がんの登録数の分布:登録年別

		平均	標準偏差	中央値	最小値	p25	p75	最大値
胃	2009	159	105	138	6	92	205	995
	2010	165	105	146	16	98	209	919
	2011	167	106	144	18	97	213	897
	2012	175	110	152	6	102	220	912
	2013	178	113	155	8	104	228	1071
	2014	173	112	153	7	101	224	1065
	2015	174	120	150	8	96	224	1154
大腸	2009	174	97	155	24	108	220	799
	2010	185	104	163	23	113	235	865
	2011	194	108	178	25	113	246	855
	2012	206	117	186	26	123	267	1002
	2013	217	125	194	10	133	283	1210
	2014	219	129	196	10	131	284	1158
	2015	227	138	201	8	130	288	1194
肝臓	2009	59	45	48	1	27	78	250
	2010	60	46	48	4	27	79	247
	2011	60	44	48	3	29	79	288
	2012	58	43	47	1	29	77	228
	2013	57	44	45	2	27	74	384
	2014	54	40	44	3	27	72	212
	2015	54	42	44	1	27	69	306
肺	2009	145	97	126	8	76	188	681
	2010	158	104	139	15	84	207	704
	2011	162	107	144	7	86	209	709
	2012	168	111	151	11	89	213	826
	2013	172	115	149	8	90	226	918
	2014	172	117	158	2	91	225	868
	2015	176	123	160	9	94	229	918
乳房	2009	125	118	94	1	55	154	1181
	2010	137	120	109	6	63	174	1147
	2011	141	124	108	4	64	174	1161
	2012	148	130	117	10	66	189	1181
	2013	153	135	118	7	70	191	1162
	2014	152	136	122	5	71	190	1152
	2015	162	144	122	2	73	207	1198

IV 2015 年全国集計 結果詳細(腫瘍情報)

部位が胃、大腸、肝臓、肺、乳房、食道、膵臓、前立腺、子宮頸部、子宮内膜、膀胱、甲状腺であった登録例の治療前ステージ、術後病理学的ステージ、治療方法を、都道府県別、施設別に集計した。

治療前ステージ、術後病理学的ステージの分類は、UICC TNM 分類(第7版)を用いた。ただし、肝臓については、取扱い規約の分類が普及しているため、取扱い規約の分類分布及び取扱い規約の分類別に治療方法を集計した。

集計対象は、下記の条件を満たす登録例である。

1. 表 1-2 に示した定義に沿って作成された集計用症例区分 2 又は 3

(2:自施設診断・自施設治療、3:他施設診断・自施設治療)

2. 以下の定義で抽出したがん種

・胃、大腸(結腸・直腸)、乳房、肝臓、食道、子宮頸部、子宮内膜、膀胱、甲状腺

8051-8084, 8090-8110, 8120-8131, 8140-8149, 8160-8162, 8190-8221, 8260-8337, 8350-8551, 8570-8576, 8940-8941, 8030-8046, 8150-8157, 8170-8180, 8230-8231, 8246-8247, 8250-8255, 8340-8347, 8560-8562, 8580-8671, 8010-8015, 8020-8022, 8050, 8000-8005

・肺、膵臓(一部カルチノイドを含む)

8051-8084, 8090-8110, 8120-8131, 8140-8149, 8160-8162, 8190-8221, 8260-8337, 8350-8551, 8570-8576, 8940-8941, 8030-8046, 8150-8157, 8170-8180, 8230-8231, 8246-8247, 8250-8255, 8340-8347, 8560-8562, 8580-8671, 8010-8015, 8020-8022, 8050, 8000-8005, 8240-8245, 8248, 8249

・前立腺(移行上皮乳頭腫及び移行上皮癌を除外)

8051-8084, 8090-8110, 8140-8149, 8160-8162, 8190-8221, 8260-8337, 8350-8551, 8570-8576, 8940-8941, 8030-8046, 8150-8157, 8170-8180, 8230-8231, 8246-8247, 8250-8255, 8340-8347, 8560-8562, 8580-8671, 8010-8015, 8020-8022, 8050, 8000-8005

3. 術後病理学的ステージ別の集計では、上記 1, 2 に加えて、「項目:外科的・体腔鏡的・内視鏡的治療」の結果の区分が原発巣切除(1:治癒切除、2:非治癒切除、3:治癒/非治癒不明)の例を対象とした

施設別に見た UICC TNM 分類治療前ステージの割合の分布の解釈については、2009 年全国集計報告書のIV結果詳細(腫瘍情報)の解説を参照。ステージ別の治療方法の割合の分布は、治療前ステージ別に集計した。これは、術後病理学的ステージは手術が施行された症例にのみ適用されるため、薬物療法や放射線療法等の実績を反映することができないことによる。しかし、術後病理学的ステージは、治療前ステージをもとに、手術の結果を踏まえて修正される場合があり、初回治療内容の決定にも影響を与えることがある。当該ステージの標準的な治療方法と比較して、より積極的な治療あるいは消極的な治療が行われていると思われる場合、術後病理学的ステージと比較して治療前ステージが過小評価(術前評価と比べて進行していた)、または過大評価(術前評価ほど進行していなかった)であった可能性がある。

病期は、患者の予後に影響を与える重要な要因である。本集計では、治療前のがんの状態をより正確に表す術後病理学的ステージを第一優先として使い、術後病理学的ステージが対象外、適応外や不詳の場合に治療前ステージを用いて、治療前のがんの状態を表す指標として総合ステージを算出した。

1. 胃

	全登録		症例区分 8を除く	症例区分 2, 3	治療前ステージ集計			術後病理学的ステージ集計		
	全登録数	施設数			対象数*1	%*2	施設数	対象数*1	%*2	施設数
2009	60,674	370	59,003	54,683	54,229	99.2	370	43,898	80.3	369
2010	65,531	387	63,718	59,036	58,443	99.0	387	47,251	80.0	387
2011	67,928	395	65,877	60,761	60,089	98.9	395	48,242	79.4	395
2012	71,700	397	69,541	64,344	62,701	97.4	397	50,388	78.3	397
2013	75,265	409	72,682	66,965	64,905	96.9	409	52,365	78.2	408
2014	75,321	421	72,834	67,006	64,776	96.7	420	52,121	77.8	419
2015	76,884	427	74,266	68,165	65,691	96.4	427	52,570	77.1	426

*1 治療前ステージ、術後病理学的ステージ集計対象数の定義は、47 ページを参照

*2 分母は症例区分 2, 3

施設別登録数をみると、1 施設当たりの登録数の中央値は 133 例で、最小登録数が 6 例、最大登録数が 1,028 例であった(表 4-1-0、図 4-1-0)。対象例の登録数が多い施設から見て、本集計対象者数の 50%、80%を占める施設数は、それぞれ 117 施設、248 施設であった。なお、本集計には地域がん診療病院を含む。

症例区分 2, 3(当該施設における初回治療例)に占める治療前ステージ集計の対象数と術後病理学的ステージ集計の対象数の割合がわずかに減少傾向にある。

表 4-1-0 施設別登録件数(参照 Web 付表)

	平均	標準偏差	中央値	最小値	p25	p75	最大値	累積登録 割合 50%	累積登録 割合 80%
2014	154	103	136	6	90	202	959	119	249
2015	154	109	133	6	86	202	1028	117	248

累積登録割合：登録数の多い施設からみて、50%の登録数があった施設数

特定領域がん診療連携拠点病院を除く



図 4-1-0 施設別登録数の分布(特定領域がん診療連携拠点病院を除く)

表 4-1-1 に、UICC TNM 分類治療前ステージ別登録数の割合を登録年別に示した。I 期の割合が最も多く 63.2% を占め、次いでIV期 13.7%、II 期 10.7%であった。2012 年以降、UICC TNM 分類治療前ステージの割合の分布に大きな差は認められていない。

表 4-1-2 に、UICC TNM 分類術後病理学的ステージ別登録数の割合を登録年別に示した。I 期の割合が最も多く 74.8%を占めていた。こちらも 2012 年以降、UICC TNM 分類術後病理学的ステージに大きな変化は認められていない。

表 4-1-3 に、2014 年の UICC TNM 分類治療前ステージ施設別の病期の割合の分布を、また参考として施設毎の I 期とIV期の割合の分布図を示した。昨年度とほぼ同様に I 期は多くが 30～80%にばらついており、IV期はばらつきがやや小さく多くが 0～30%に分布していた。

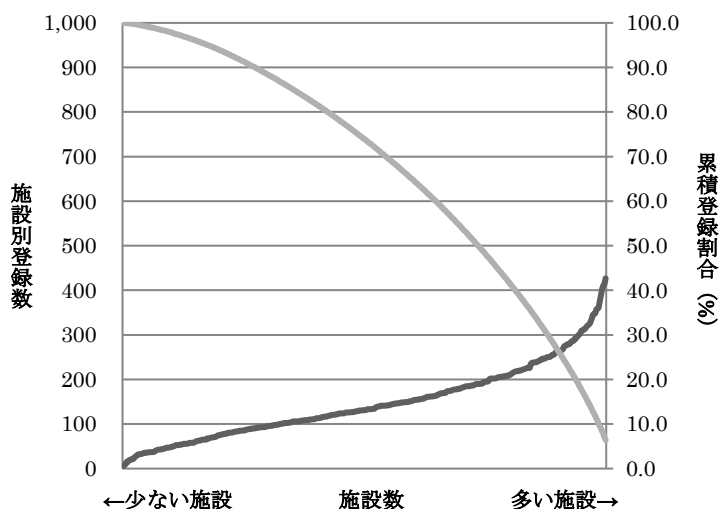
表 4-1-1 UICC TNM 分類 治療前ステージ別登録数の割合(参照付表 7-1-1)

	0 期	I 期	II 期	III 期	IV 期	不明	空欄	合計
2009	0.1	63.7	7.9	7.8	15.9	4.6	0.0	54,229
2010	0.1	64.8	7.8	6.9	16.2	4.2	0.0	58,443
2011	0.1	64.8	7.9	6.5	16.7	4.1	0.0	60,089
2012	0.1	61.9	11.2	8.1	14.2	4.6	0.0	62,701
2013	0.0	63.4	10.9	7.7	13.6	4.4	0.0	64,905
2014	0.0	63.0	10.7	8.1	13.7	4.5	0.0	64,776
2015	0.0	63.2	10.7	7.6	13.7	4.9	0.0	65,691

表 4-1-2 UICC TNM 分類 術後病理学的ステージ別登録数の割合(参照付表 7-1-2)

	0 期	I 期	II 期	III 期	IV 期	適用外等/術前治療後	不明	空欄	合計
2009	0.1	73.4	8.7	7.5	7.8	2.1	0.4	0.1	43,898
2010	0.0	74.6	8.2	6.9	7.9	2.1	0.3	0.0	47,251
2011	0.0	74.9	7.8	6.7	8.1	2.2	0.3	0.0	48,242
2012	0.0	72.5	9.8	10.5	4.6	2.2	0.3	0.0	50,388
2013	0.0	73.5	9.7	10.0	4.3	2.2	0.4	0.0	52,365
2014	0.0	74.0	9.3	10.0	4.2	2.2	0.3	0.0	52,121
2015	0.0	74.8	9.3	9.8	3.9	2.0	0.3	0.0	52,570

表 4-1-3 UICC TNM 分類治療前ステージ 施設別の病期の割合の分布(対象例 20 例以上の 420 施設)

	中央値	最小値	25%値	(四分位範囲)	75%値	最大値
I 期	60.5	13.5	52.8	15.2	68.0	84.6
II 期	10.9	0.0	8.1	6.1	14.2	45.5
III 期	7.9	0.0	5.3	5.2	10.5	23.5
IV 期	14.2	3.2	10.6	7.8	18.4	40.5

(参考) 施設毎の I 期とIV期の割合の分布図 (対象例20例以上の施設)



表 4-1-4 に、2014 年の UICC TNM 分類治療前ステージ別にみた治療方法の割合を、図 4-1 に UICC TNM 分類治療前ステージ別、登録年別にみた治療方法の割合を示した。

病期別の主な治療方法としては、Ⅰ期が内視鏡のみ(53.8%)、Ⅱ期が手術のみ(47.7%)、Ⅲ期が手術/内視鏡と薬物療法(53.9%)、Ⅳ期では薬物療法のみ(51.8%)であった。

2009 年以降、初回治療としてⅠ期で手術のみの例は減少傾向にあり、反対に内視鏡のみの例は増加傾向にある。Ⅱ期では、手術のみの例が昨年度に引き続き微増し、手術/内視鏡と薬物療法の割合が減少している。Ⅲ期では、手術のみの例が昨年度に引き続いて微増し、手術/内視鏡と薬物療法の割合が減少していた。Ⅳ期では、手術のみの例が約 30%と 2012 年以降ほぼ横ばいであった。また、Ⅰ期～Ⅳ期で治療なしの割合が若干ではあるが微増傾向にあった。但し、他施設で初回治療を行った場合には院内がん登録では治療なしと登録される点に留意する必要がある。

表 4-1-4 UICC TNM 分類治療前ステージ別にみた治療方法の割合(参照付表 7-1-3)

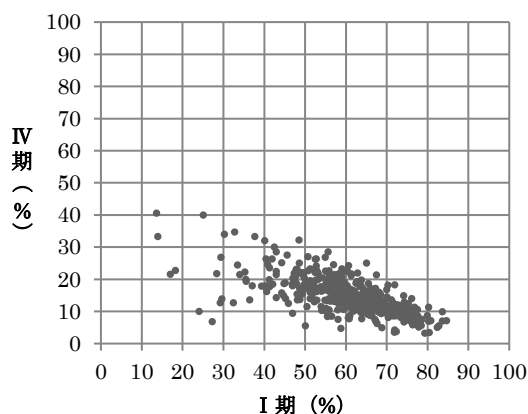
治療前ステージ 全体	0 期 — (100.0)	Ⅰ 期 41,505 (100.0)	Ⅱ 期 7,007 (100.0)	Ⅲ 期 4,973 (100.0)	Ⅳ 期 9,004 (100.0)	不明 3,201 (100.0)
手術のみ	0.0	32.0	47.7	31.0	5.2	15.2
内視鏡のみ	0.0	53.8	0.7	1.0	2.1	53.5
手術+内視鏡	0.0	3.8	0.1	0.1	0.0	1.0
放射線のみ	0.0	0.0	0.2	0.1	1.1	0.2
薬物療法のみ	0.0	0.4	2.1	7.4	51.8	2.5
放射線+薬物	0.0	0.0	0.1	0.2	1.7	0.2
薬物+その他	0.0	0.0	0.0	0.2	0.7	0.0
手術/内視鏡+放射線	0.0	0.0	0.1	0.1	0.2	0.1
手術/内視鏡+薬物	0.0	4.5	42.7	53.9	14.1	4.6
手術/内視鏡+その他	0.0	0.3	0.1	0.2	0.2	0.3
手術/内視鏡+放射線+薬物	0.0	0.0	0.2	0.3	0.2	0.0
他の組み合わせ	0.0	0.2	0.4	0.5	1.1	0.7
治療なし	100.0	5.0	5.6	5.0	21.5	21.9



図 4-1 UICC TNM 分類治療前ステージ別、登録年別にみた治療方法の割合(参照付表 7-1-3)

2. 大腸

	全登録		症例区分 8を除く	症例区分 2, 3	治療前ステージ集計			術後病理学的ステージ集計		
	全登録数	施設数			対象数*1	%*2	施設数	対象数*1	%*2	施設数
2009	65,724	370	64,263	58,037	57,301	98.7	370	51,988	89.6	369
2010	73,274	387	71,662	64,510	63,636	98.6	387	57,593	89.3	387
2011	78,487	395	76,499	68,497	67,542	98.6	395	60,822	88.8	395
2012	84,136	397	81,885	73,274	72,268	98.6	397	65,215	89.0	397
2013	91,530	409	88,946	79,493	78,323	98.5	409	70,683	88.9	408
2014	94,596	421	92,068	82,572	81,193	98.3	420	72,964	88.4	420
2015	99,799	427	97,106	86,750	85,111	98.1	426	76,131	87.8	426

*1 治療前ステージ、術後病理学的ステージ集計対象数の定義は、47 ページを参照

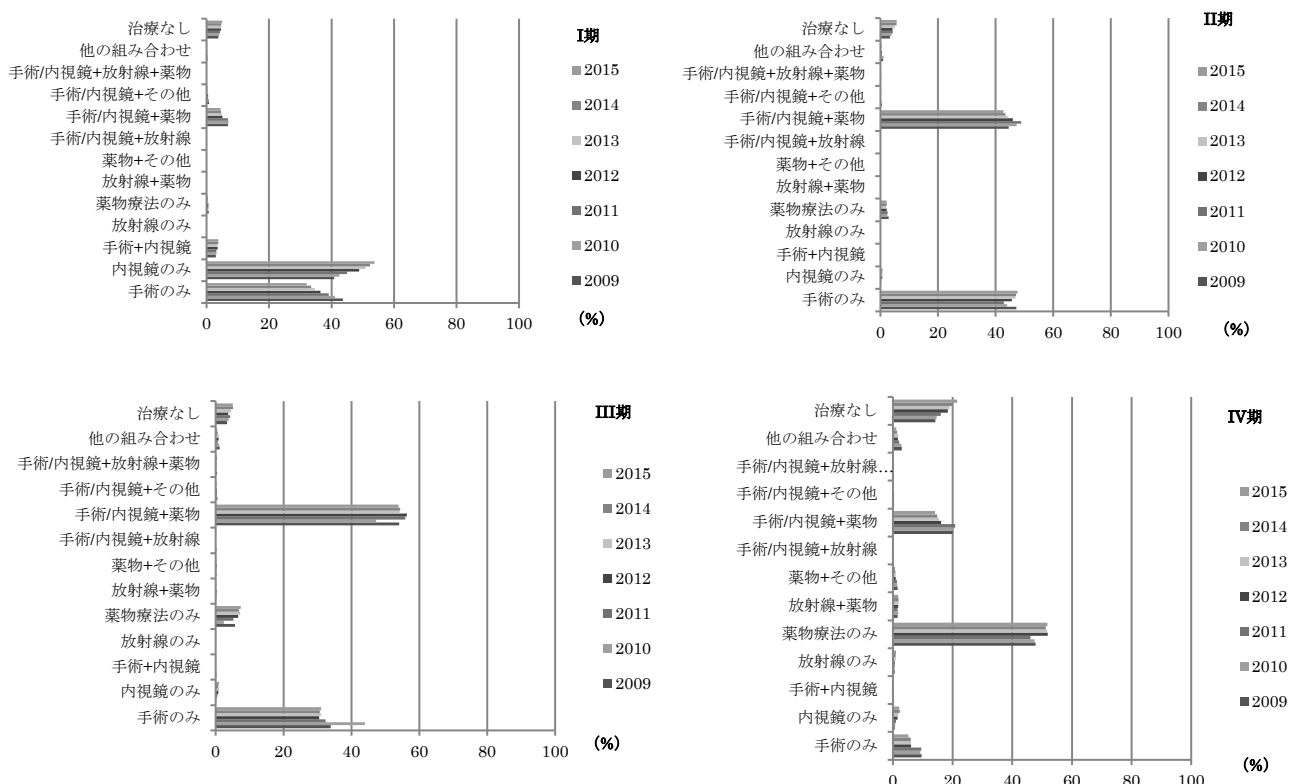
*2 分母は症例区分 2, 3

施設別に登録数をみると、1 施設当たりの登録数の中央値は 180 例で、最小登録数は 15 例、最大登録数は 944 例であった（表 4-2-0、図 4-2-0）（特定領域がん診療連携拠点病院を除く）。

症例区分 2, 3（当該施設における初回治療例）に占める治療前ステージ集計の対象数と術後病理学的ステージ集計の対象数の割合は 2009 年以降ほぼ同様である。

表 4-2-0 施設別登録数（参照 Web 付表）

	平均	標準偏差	中央値	最小値	p25	p75	最大値	累積登録割合 50%施設	累積登録割合 80%施設
2014	193	111	172	3	117	249	976	127	258
2015	200	117	180	15	118	258	944	126	258

累積登録割合：登録数の多い施設からみて、50%の登録数があった施設数
特定領域がん診療連携拠点病院を除く



図 4-2-0 施設別登録数の分布（特定領域がん診療連携拠点病院を除く）

表 4-2-1、2 に、UICC TNM 分類別登録数の割合を登録年別に示した。2009 年以降、UICC TNM 分類治療前ステージ、術後病理学的ステージの登録割合に大きな変化はない。

表 4-2-3 に、2014 年の施設別の UICC TNM 分類治療前ステージの病期分布と参考図として施設毎の 0/ I 期と IV 期の割合の分布図を示した。I 期、IV 期のばらつきは例年とほぼ同様であった。

表 4-2-1 UICC TNM 分類治療前ステージ別登録数の割合（参照付表 7-2-1）

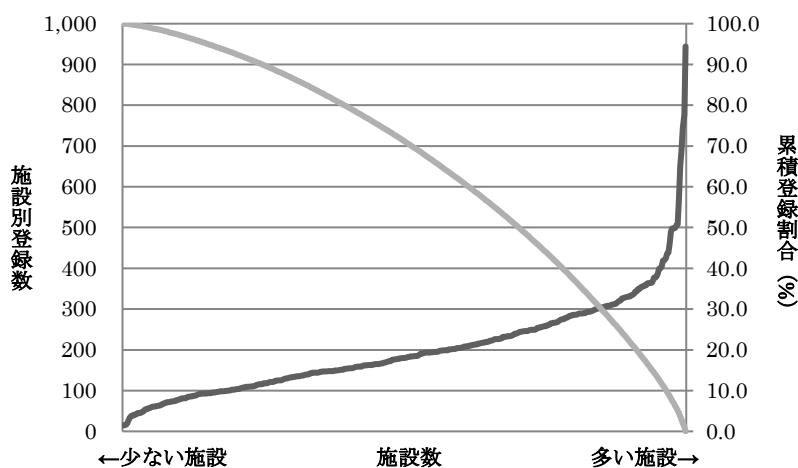
	0 期	I 期	II 期	III 期	IV 期	不明	空欄	合計
2009	13.6	22.4	17.3	19.3	13.9	13.6	0.0	57,301
2010	13.6	21.8	17.4	18.7	14.0	14.5	0.0	63,636
2011	13.7	21.4	17.0	18.6	14.0	15.3	0.0	67,542
2012	13.7	21.1	16.4	18.4	13.7	16.7	0.0	72,268
2013	14.7	20.8	15.9	18.5	13.3	16.8	0.0	78,323
2014	14.3	20.6	15.9	17.8	13.3	18.1	0.0	81,193
2015	13.8	20.4	15.3	18.3	13.0	19.2	0.0	8,5111

表 4-2-2 UICC TNM 分類術後病理学的ステージ別登録数の割合（参照付表 7-2-2）

	0 期	I 期	II 期	III 期	IV 期	適用外等/術前治療後	不明	空欄	合計
2009	24.4	20.7	22.1	21.1	10.0	1.4	0.3	0.0	51,988
2010	25.6	20.7	21.8	20.3	9.7	1.6	0.3	0.0	57,593
2011	26.8	20.4	21.5	20.0	9.3	1.8	0.3	0.0	60,822
2012	27.8	20.5	20.9	19.4	9.0	2.0	0.3	0.0	65,215
2013	29.5	20.1	20.0	19.1	8.6	2.2	0.3	0.0	70,683
2014	30.3	20.5	19.4	18.8	8.1	2.6	0.3	0.0	72,964
2015	30.5	20.9	19.4	18.8	7.7	2.4	0.3	0.0	76,131

表 4-2-3 UICC TNM 分類治療前ステージ施設別の病期の割合の分布（対象例 20 例以上の 422 施設）

	中央値	最小値	25%値	(四分位範囲)	75%値	最大値	
0/ I 期	9.4	0.0	4.9	13.6	18.5	55.9	
I 期	20.2	4.8	16.1	8.5	24.6	57.0	
II 期	15.3	1.4	11.5	7.3	18.8	35.7	
III 期	18.1	1.3	14.0	8.9	22.9	39.5	
IV 期	13.0	3.7	10.8	4.8	15.6	42.4	

(参考)施設毎の I 期と IV 期の割合の分布図(対象例20例以上の施設)



表 4-2-4 に、2015 年の UICC TNM 分類治療前ステージ別にみた治療方法の割合を、図 4-2 に UICC TNM 分類治療前ステージ別、登録年別にみた治療方法の割合を示した。

UICC TNM 分類治療前ステージ別にみた主な治療方法としては、0 期が内視鏡のみ（86.9%）、I 期が手術のみ（63.5%）、II 期が手術のみ（63.7%）、III 期が手術のみ（47.1%）と手術/内視鏡と薬物療法（44.1%）がほぼ同程度、IV 期が手術/内視鏡と薬物療法（43.0%）であった。

2009 年以降、UICC TNM 分類治療前ステージ I～IV 期において、治療方法の割合に大きな変化は認めていない。

表 4-2-4 UICC TNM 分類治療前ステージ別にみた治療方法の割合（参照付表 7-2-3）

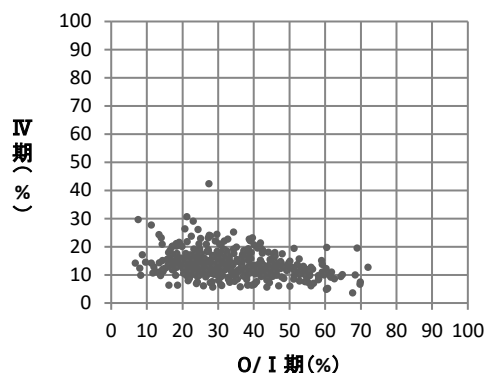
治療前ステージ	0 期	I 期	II 期	III 期	IV 期	不明	空欄
全体	11,748 (100.0)	17,396 (100.0)	12,981 (100.0)	15,565 (100.0)	11,067 (100.0)	16,337 (100.0)	17 (100.0)
手術のみ	7.7	63.5	63.7	47.1	19.8	11.4	23.5
内視鏡のみ	86.9	12.9	0.8	0.5	2.5	75.7	41.2
手術+内視鏡	3.4	6.1	1.6	0.8	0.6	4.2	0.0
放射線のみ	0.0	0.1	0.2	0.2	0.6	0.1	0.0
薬物療法のみ	0.0	0.3	0.4	0.7	16.9	0.3	5.9
放射線+薬物	0.0	0.1	0.2	0.5	0.8	0.0	0.0
薬物+その他	0.0	0.0	0.0	0.0	0.6	0.0	0.0
手術/内視鏡+放射線	0.0	0.1	0.2	0.2	0.4	0.1	0.0
手術/内視鏡+薬物	0.7	12.3	27.7	44.1	43.0	4.4	11.8
手術/内視鏡+その他	0.2	0.2	0.5	0.4	0.4	0.3	5.9
手術/内視鏡+放射線+薬物	0.0	0.4	1.8	3.3	1.4	0.1	0.0
他の組み合わせ	0.1	0.1	0.3	0.5	1.7	0.3	0.0
治療なし	1.0	3.8	2.4	1.6	11.4	3.3	11.8



図 4-2 UICC TNM 分類治療前ステージ別、年別にみた治療方法の割合（参照付表 7-2-3）

3. 肝臓

	全登録		症例区分 8 を除く	症例区分 2, 3	治療前ステージ集計			術後病理学的ステージ集計		
	全登録数	施設数			対象数*1	%*2	施設数	対象数*1	%*2	施設数
2009	22,970	370	21,992	17,902	17,836	99.6	370	4,757	26.6	346
2010	24,397	387	23,368	18,909	18,831	99.6	387	5,092	26.9	359
2011	24,712	395	23,641	19,033	18,963	99.6	395	5,388	28.3	366
2012	24,146	397	23,000	18,542	18,470	99.6	397	5,453	29.4	373
2013	24,660	409	23,361	18,576	18,484	99.5	408	5,494	29.6	381
2014	24,270	421	22,887	18,224	18,126	99.5	419	5,301	29.1	396
2015	24,537	427	23,139	18,350	18,267	99.5	424	5,557	30.3	392

*1 治療前ステージ、術後病理学的ステージ集計対象数の定義は、47 ページを参照

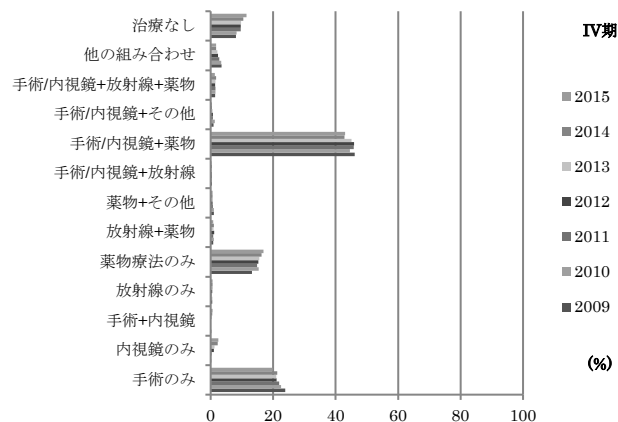
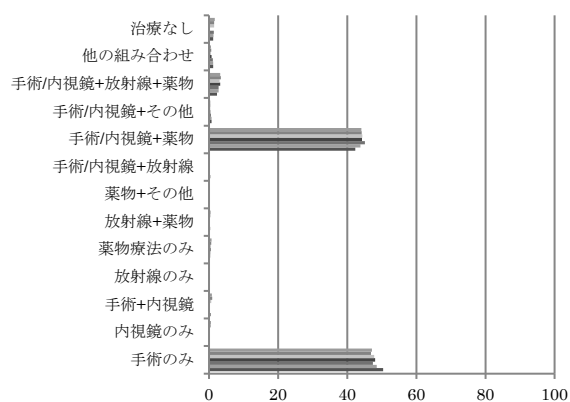
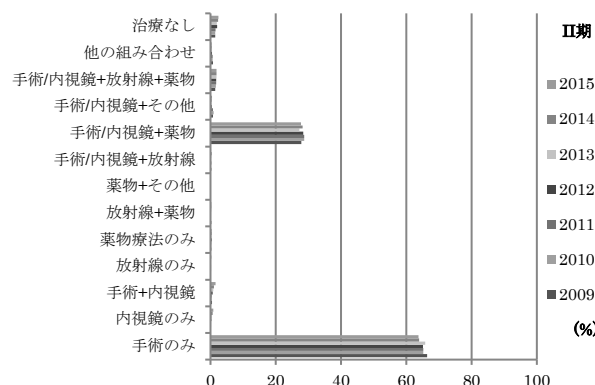
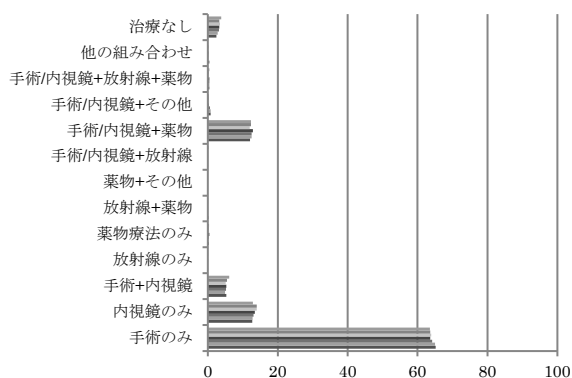
*2 分母は症例区分 2, 3

施設別の登録数を見ると、1施設当たりの登録数の中央値は34例で、最小登録数は0例、最大登録数は167例であった（表4-3-0、図4-3-0）（特定領域がん診療連携拠点病院を除く）。

集計対象数についてみると、治療前ステージ集計及び術後病理学的ステージ集計対象施設がやや増加した。

表 4-3-0 施設別登録件数（参照 Web 付表）

	平均	標準偏差	中央値	最小値	p25	p75	最大値
2014	43	32	34	0	21	58	159
2015	43	32	36	0	22	57	167

累積登録割合：登録数の多い施設からみて、50%、80%の登録数を占める施設数
特定領域がん診療連携拠点病院を除く



図 4-3-0 施設別登録数の分布（特定領域がん診療連携拠点病院を除く）

表 4-3-1 に、UICC TNM 分類治療前ステージ別登録数の割合を登録年別に示した。2012 年以降、UICC TNM 分類治療前ステージの分布に大きな変化は認められない。

表 4-3-2 に、取扱い規約分類ステージ別登録数の割合を示した。昨年度とほぼ同様であり、Ⅱ期が最も多く 33.9%であった。

表 4-3-3 に、UICC TNM 分類術後病理学的ステージ別の登録数の割合を示した。例年とほぼ同様の分布であった。

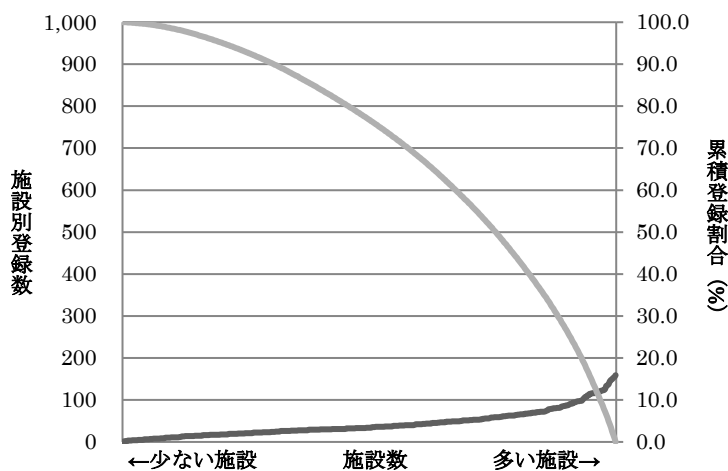
表 4-3-4 に、取扱い規約分類ステージ施設別の病期の割合の分布を、参考図として施設毎のⅠ期とⅣ期の割合の分布図を示した。昨年度と同様、Ⅰ期Ⅳ期ともに同程度のばらつきが見られた。

表 4-3-1 UICC TNM 分類治療前ステージ別登録数の割合 (参照付表 7-3-1①)

	I 期	II 期	III 期	IV 期	不明	空欄	合計
2009	41.0	27.2	20.8	8.0	3.0	0.0	17,836
2010	42.0	26.3	20.6	8.6	2.5	0.0	18,831
2011	42.3	25.7	20.4	8.8	2.9	0.0	18,963
2012	42.2	25.5	15.1	12.7	2.7	1.9	18,470
2013	43.2	24.7	14.2	13.4	3.5	1.0	18,484
2014	43.5	24.4	14.9	13.2	3.1	0.8	18,126
2015	44.1	23.3	14.4	14.1	3.2	0.9	18,267

表 4-3-2 取扱い規約分類ステージ別登録数の割合 (参照付表 7-3-1②)

	I 期	II 期	III 期	IV 期	不明	空欄	合計
2009	21.7	34.3	21.7	18.7	3.2	0.5	17,836
2010	21.0	34.1	21.9	18.8	3.2	1.1	18,831
2011	20.6	34.5	21.9	19.4	2.9	0.7	18,963
2012	20.0	33.8	22.0	19.7	2.9	1.5	18,470
2013	19.5	34.5	21.0	19.7	3.8	1.5	18,484
2014	19.6	34.3	21.7	19.7	3.4	1.3	18,126
2015	19.3	33.9	21.6	20.1	3.6	1.6	18,267

表 4-3-3 UICC TNM 分類術後病理学的ステージ別登録数の割合 (参照付表 7-3-2)

	I 期	II 期	III 期	IV 期	適用外等/術前治療後	不明	空欄	合計
2009	39.7	29.2	18.9	2.0	8.9	1.2	0.1	4,757
2010	41.1	30.0	17.0	2.0	9.0	0.8	0.1	5,092
2011	41.7	30.5	16.1	1.5	9.0	1.0	0.2	5,388
2012	42.3	30.1	11.8	5.4	8.3	0.4	1.7	5,453
2013	43.5	31.3	10.3	5.8	7.7	0.6	0.8	5,494
2014	46.2	30.2	10.0	5.8	6.6	0.5	0.8	5,301
2015	46.2	30.1	10.7	5.6	6.2	0.4	0.8	5,557

表 4-3-4 取扱い規約分類ステージ 施設別の病期の割合の分布 (対象例 10 例以上の 381 施設)

	中央値	最小値	25%値	(四分位範囲)	75%値	最大値
I 期	18.4	0.0	12.8	12.0	24.8	50.0
II 期	33.3	0.0	27.0	11.7	38.8	58.8
III 期	21.2	0.0	16.2	10.5	26.7	46.2
IV 期	20.0	0.0	15.2	12.1	27.3	62.5

(参考)施設毎の I 期と IV 期の割合の分布
(対象例10例以上の施設)



表 4-3-5 に、2014 年の肝臓取扱い規約分類ステージ別にみた治療方法の割合を、図 4-3 に登録年別にみた治療方法の割合を示した。病期別にみた主な治療方法は、I 期と III 期が薬物とその他の療法の併用（I 期 24.6%、III 期 42.3%）、II 期が手術のみ（38.4%）、IV 期が薬物療法のみ（24.9%）であった。

2009 年以降 I～IV 期において他の組み合わせが減少傾向にあり、I～III 期では手術のみ、薬物とその他の療法の併用が増加傾向にある。

表 4-3-5 肝臓の取扱い規約分類ステージ別にみた治療方法の割合（参照付表 7-3-3）

治療前ステージ 全体	I 期 3,518 (100.0)	II 期 6,187 (100.0)	III 期 3,943 (100.0)	IV 期 3,676 (100.0)	不明 649 (100.0)	空欄 294 (100.0)
手術のみ	24.6	38.4	23.0	6.0	29.9	25.5
内視鏡のみ	0.1	0.2	0.5	2.8	1.7	6.5
手術+内視鏡	0.0	0.1	0.2	0.1	0.2	1.0
放射線のみ	1.4	1.5	0.9	2.7	1.5	1.0
薬物療法のみ	0.8	1.5	5.6	24.9	6.3	17.3
放射線+薬物	0.1	0.1	0.6	3.3	0.2	1.4
薬物+その他	24.6	29.9	42.3	18.0	9.2	13.3
手術/内視鏡+放射線	0.0	0.0	0.1	0.1	0.0	0.0
手術/内視鏡+薬物	0.5	1.5	3.2	4.8	4.6	9.5
手術/内視鏡+その他	0.4	1.4	1.7	1.6	0.2	2.4
手術/内視鏡+放射線+薬物	0.0	0.0	0.0	0.2	0.0	0.7
他の組み合わせ	40.3	17.3	11.5	10.8	9.2	3.7
治療なし	7.2	7.9	10.6	24.8	37.0	17.7

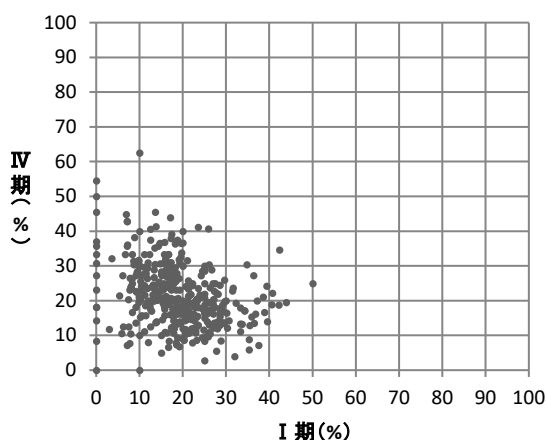

図 4-3 肝臓の取扱い規約分類ステージ別、年別にみた治療方法の割合（参照付表 7-3-3）

4. 肺

	全登録		症例区分 8 を除く	症例区分 2, 3	治療前ステージ集計			術後病理学的ステージ集計		
	全登録数	施設数			対象数*1	%*2	施設数	対象数*1	%*2	施設数
2009	55,344	370	53,687	45,702	45,534	99.6	370	19,476	42.6	343
2010	63,081	387	61,083	51,913	51,693	99.6	387	21,842	42.1	361
2011	66,168	395	63,880	53,886	53,658	99.6	395	23,671	43.9	363
2012	69,192	397	66,756	56,229	55,993	99.6	397	25,158	44.7	366
2013	73,017	409	70,218	58,784	58,511	99.5	409	26,546	45.2	377
2014	75,408	421	72,599	60,825	60,742	99.9	421	27,992	46.0	386
2015	78,152	427	75,214	63,432	63,355	99.9	427	29,478	46.5	391

*1 治療前ステージ、術後病理学的ステージ集計対象数の定義は、47 ページを参照

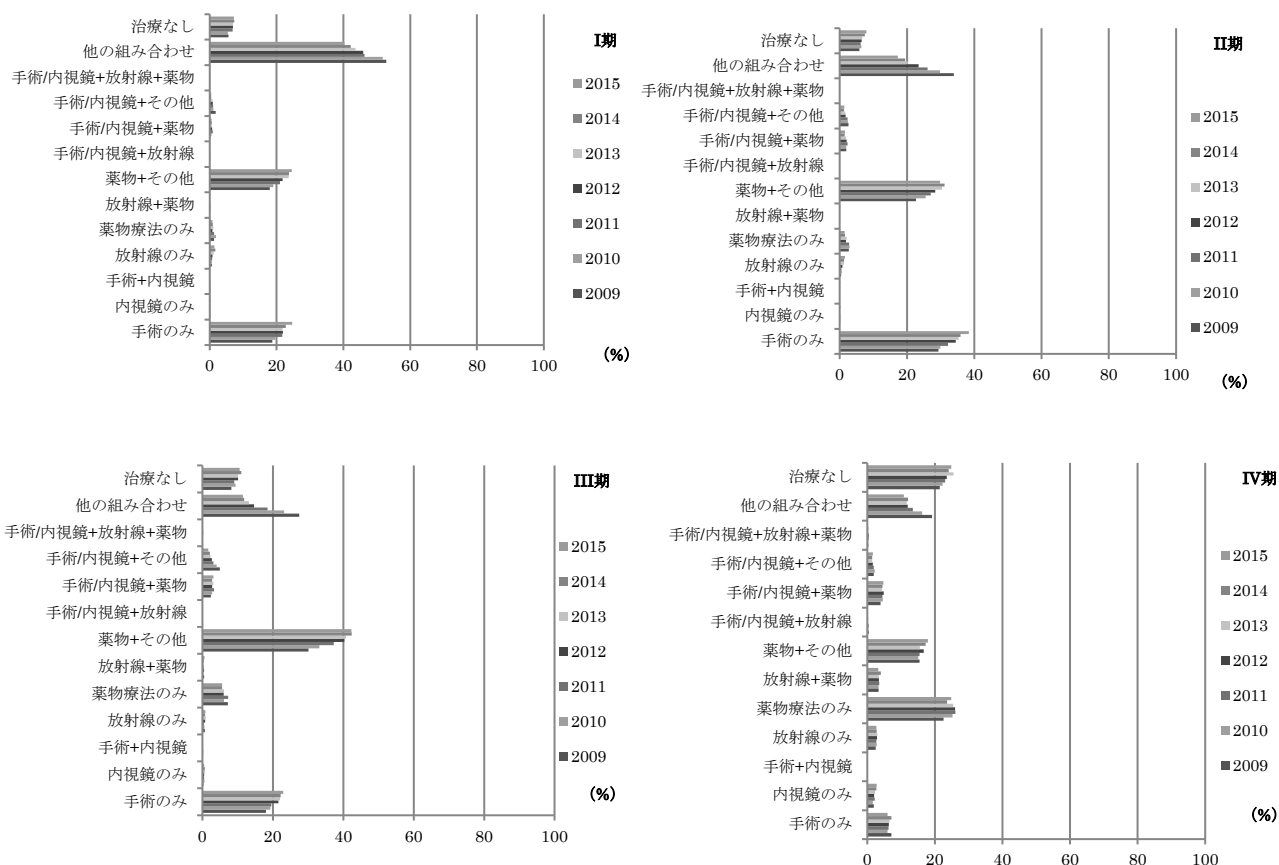
*2 分母は症例区分 2, 3

施設別に登録数をみると、1施設当たりの登録数の中央値は131例で、最小登録数は1例、最大登録数は780例であった（表 4-4-0、図 4-4-0）（特定領域がん診療連携拠点病院を除く）。

術後病理学的ステージの集計対象施設数が増加している。また、治療前ステージ集計及び術後病理学的ステージ集計対象数ともに増加傾向にある。

表 4-4-0 施設別登録件数（参照 Web 付表）

	平均	標準偏差	中央値	最小値	p25	p75	最大値	累積登録割合 50%	累積登録割合 80%
2014	145	103	132	1	75	189	740	112	232
2015	149	110	131	1	73	196	780	111	231

累積登録割合：登録数の多い施設からみて、50%の登録数があった施設数
特定領域がん診療連携拠点病院を除く



図 4-4-0 施設別登録数の分布（特定領域がん診療連携拠点病院を除く）

表 4-4-1 に、UICC TNM 分類治療前ステージ別登録数の割合を登録年別に示した。2012 年例からの UICC TNM 分類 7 版に準拠した登録がされるようになって以降、登録割合の分布には大きな変動はない。

表 4-4-2 に、UICC TNM 分類術後病理学的ステージ別登録数の割合を登録年別に示した。こちらも 2012 年例以降登録割合の分布に大きな変動は認められない。

表 4-4-3 に、UICC TNM 分類治療前ステージ施設別の病期の割合の分布を示した。昨年度とほぼ同様であり、I 期とIV期のばらつきが大きく、大きな楕円形の分布をしている。

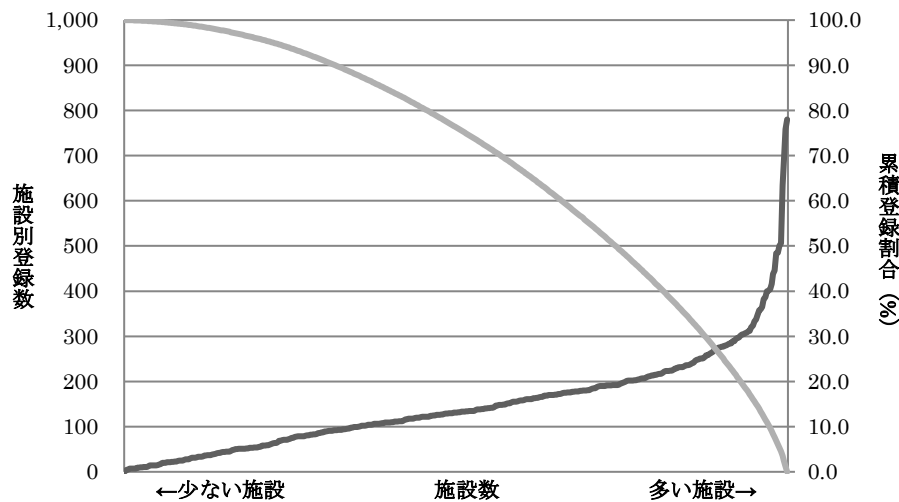
表 4-4-1 UICC TNM 分類治療前ステージ別登録数の割合 (参照付表 7-4-1)

	0期	I期	II期	III期	IV期	不明	空欄	合計
2009	0.1	37.9	6.2	22.3	29.7	3.7	0.1	45,534
2010	0.1	38.4	6.2	21.4	30.5	3.5	0.1	51,693
2011	0.1	39.5	6.2	20.5	30.0	3.5	0.1	53,658
2012	0.1	38.9	7.9	16.6	32.6	3.8	0.1	55,993
2013	0.1	40.0	8.0	15.6	32.4	3.9	0.1	58,511
2014*	0.1	40.4	8.1	15.4	32.1	3.9	0.1	60,742
2015*	0.1	41.6	7.8	15.0	31.5	3.9	0.1	63,355

表 4-4-2 UICC TNM 分類術後病理学的ステージ別登録数の割合 (参照付表 7-4-2)

	0期	I期	II期	III期	IV期	適用外等/術前治療後	不明	空欄	合計
2009	0.2	71.5	10.1	13.7	1.7	2.2	0.4	0.2	19,476
2010	0.3	73.1	9.7	12.9	1.7	2.0	0.3	0.1	21,842
2011	0.5	72.6	10.0	12.4	1.9	2.1	0.3	0.1	23,671
2012	0.6	70.1	13.7	10.6	2.5	2.3	0.2	0.1	25,158
2013	0.8	70.7	13.5	10.4	2.3	2.1	0.2	0.1	26,546
2014*	0.8	71.2	13.5	9.7	2.5	2.0	0.3	0.1	27,992
2015*	1.0	71.9	12.9	10.0	2.2	1.8	0.3	0.1	29,478

表 4-4-3 UICC TNM 分類治療前ステージ施設別の病期の割合の分布 (対象例 20 例以上の 402 施設)

	中央値	最小値	25%値	(四分位範囲)	75%値	最大値
0期	0.0	0.0	0.0	0.0	0.0	4.2
I期	39.9	2.2	29.7	18.4	48.1	88.2
II期	7.5	0.0	5.7	3.4	9.1	17.3
III期	14.8	0.0	12.1	6.0	18.1	36.4
IV期	32.4	3.9	26.6	13.4	40.0	82.1

(参考)施設毎の0/I期とIV期の割合の分布図



表 4-4-4 に、2014 年の UICC TNM 分類 治療前ステージ別に見た治療方法の割合を、図 4-4 に UICC TNM 分類治療前ステージ別、登録年別にみた治療方法の割合を示した。

UICC TNM 分類治療前ステージ別にみた主な治療方法は、I 期が手術のみ (69.1%)、II 期が手術のみ (36.6%)、III 期が放射線と薬物療法 (31.7%) で続いて薬物療法のみ (24.1%)、IV 期が薬物療法のみ (45.7%) であった。

2009 年以降、I ~ III 期で手術のみがやや増加し、IV 期で治療なしがやや増加している。

表 4-4-4 UICC TNM 分類治療前ステージ別にみた治療方法の割合 (参照付表 7-4-3)

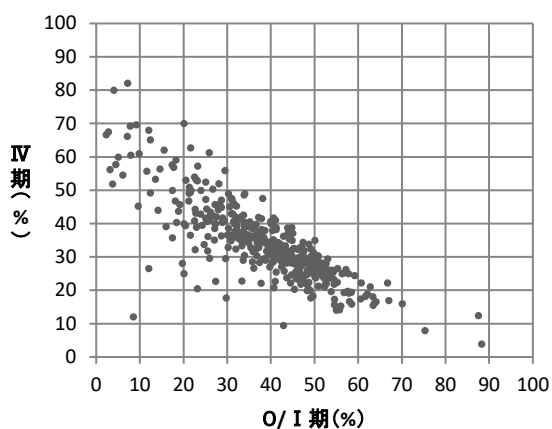
治療前ステージ	0 期	I 期	II 期	III 期	IV 期	不明	空欄
全体	68 (100.0)	26,340 (100.0)	4,948 (100.0)	9,523 (100.0)	19,981 (100.0)	2,438 (100.0)	57 (100.0)
手術のみ	69.1	65.9	36.6	8.0	1.1	53.1	17.5
内視鏡のみ	0.0	0.1	0.1	0.1	0.1	0.6	7.0
手術+内視鏡	0.0	0.1	0.0	0.0	0.0	0.0	0.0
放射線のみ	4.4	8.6	9.5	9.9	8.9	3.7	19.3
薬物療法のみ	2.9	0.9	5.2	24.1	45.7	2.9	0.0
放射線+薬物	4.4	0.4	7.3	31.7	15.3	1.6	17.5
薬物+その他	0.0	0.0	0.1	0.1	2.7	0.0	0.0
手術/内視鏡+放射線	0.0	0.3	1.8	0.6	0.5	0.5	21.1
手術/内視鏡+薬物	4.4	17.7	26.3	8.3	1.3	10.6	0.0
手術/内視鏡+その他	0.0	0.3	0.2	0.1	0.1	0.2	0.0
手術/内視鏡+放射線+薬物	0.0	0.3	2.8	3.6	0.9	0.7	0.0
他の組み合わせ	4.4	0.5	0.7	0.9	3.2	1.2	12.3
治療なし	10.3	4.9	9.4	12.5	20.3	24.9	5.3



図 4-4 UICC TNM 分類治療前ステージ別、年別にみた治療方法の割合 (参照付表 7-4-3)

5. 乳房

	全登録		症例区分 8 を除く	症例区分 2, 3	治療前ステージ集計			術後病理学的ステージ集計		
	全登録数	施設数			対象数*1	%*2	施設数	対象数*1	%*2	施設数
2009	47,442	370	46,120	36,597	36,490	99.7	370	33,337	91.1	368
2010	54,540	387	52,846	40,794	40,703	99.8	386	36,957	90.6	386
2011	57,456	395	55,590	42,460	42,353	99.7	394	38,276	90.1	393
2012	60,637	397	58,813	44,163	44,072	99.8	396	39,824	90.2	396
2013	64,916	409	62,650	47,105	46,995	99.8	409	42,242	89.7	409
2014	66,440	421	64,195	48,633	48,531	99.8	418	43,200	88.8	418
2015	71,634	427	69,278	53,303	53,168	99.7	425	47,264	88.7	423

*1 治療前ステージ、術後病理学的ステージ集計対象数の定義は、47 ページを参照

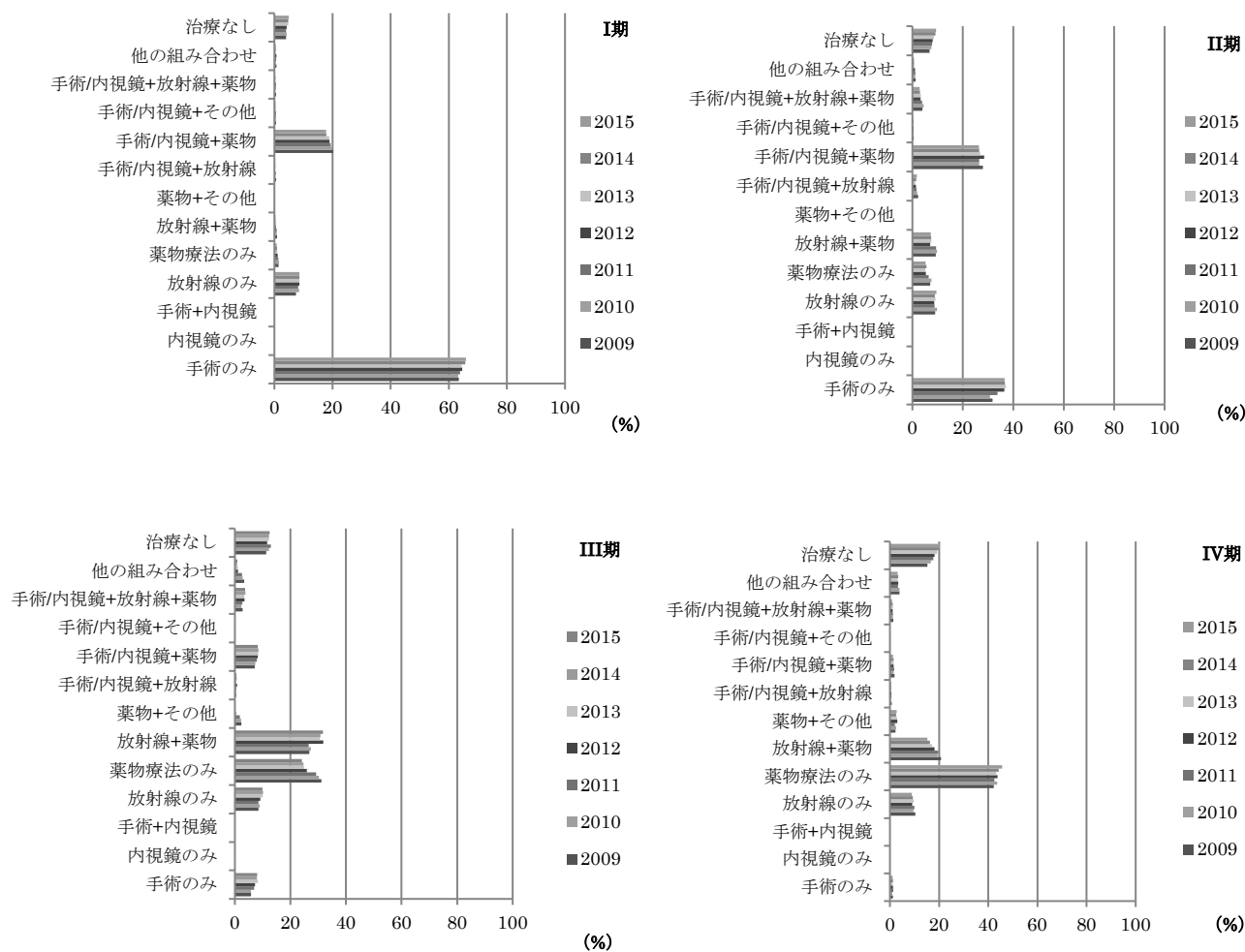
*2 分母は症例区分 2, 3

施設別の登録数をみると、1施設当たりの登録数の中央値は89例、最小値が0例、最大値は1,088例であった(表4-5-0、図4-5-0)。

術後病理学的ステージ集計対象は、わずかではあるが減少傾向にある。

表 4-5-0 施設別登録件数(参照 Web 付表)

	平均	標準偏差	中央値	最小値	p25	p75	最大値	累積登録割合 50%施設	累積登録割合 80%施設
2014	115	117	85	0	45	143	1066	85	206
2015	125	124	89	0	49	161	1085	88	210

累積登録割合：登録数の多い施設からみて、50%、80%の登録数を占める施設数



図 4-5-0 施設別登録数の分布

表 4-5-1 に UICC TNM 分類治療前ステージ別登録数の割合を登録年別に示した。2009 年以降、ステージの登録割合に大きな変化は認められない。

表 4-5-2 に UICC TNM 分類術後病理学的ステージ別登録数の割合を示した。こちらも、2009 年以降大きな変化は認められない。

表 4-5-3 に 2014 年の UICC TNM 分類治療前ステージ 施設別の病期の割合の分布を示した。IV 期はばらつきが小さく 0~30% の間に分布しているが、I 期の割合はばらつきがやや大きかった。

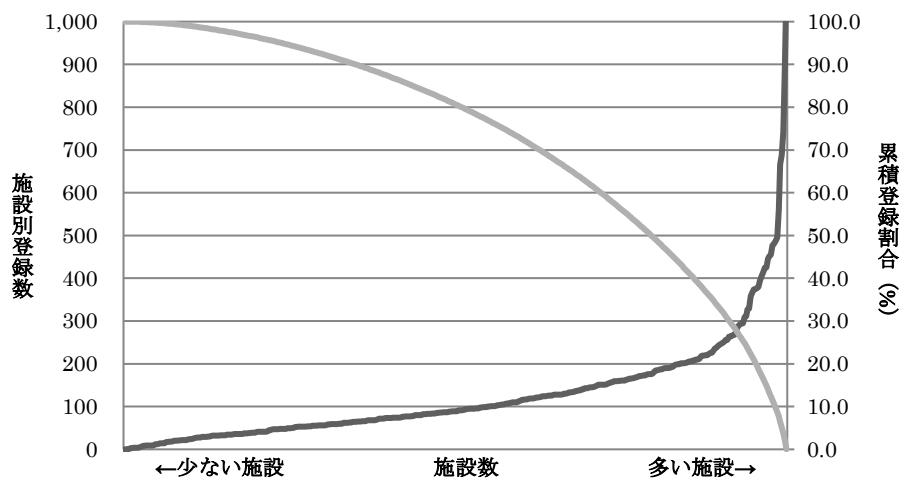
表 4-5-1 UICC TNM 分類治療前ステージ別登録数の割合 (参照付表 7-5-1)

	0 期	I 期	II 期	III 期	IV 期	不明	空欄	合計
2009	11.9	39.8	34.0	7.4	4.3	2.7	0.0	36,490
2010	13.1	40.6	32.8	7.7	4.2	1.6	0.0	40,703
2011	13.8	39.8	32.5	7.7	4.8	1.5	0.0	42,353
2012	14.0	40.0	31.9	7.6	4.8	1.6	0.0	44,072
2013	14.5	39.4	32.2	7.6	4.9	1.5	0.0	46,995
2014	14.5	39.0	32.3	7.6	5.1	1.6	0.0	48,531
2015	14.2	40.0	32.1	7.1	5.0	1.5	0.0	53,168

表 4-5-2 UICC TNM 分類術後病理学的ステージ別登録数の割合 (参照付表 7-5-2)

	0 期	I 期	II 期	III 期	IV 期	適用外等/術前治療後	不明	空欄	合計
2009	12.8	39.3	28.6	6.7	0.5	11.8	0.3	0.0	33,337
2010	13.5	39.6	27.4	6.6	0.3	12.2	0.3	0.0	36,957
2011	13.7	38.9	26.8	6.3	0.4	13.6	0.3	0.0	38,276
2012	13.9	40.1	24.9	6.0	0.3	14.4	0.3	0.1	39,824
2013	14.1	39.5	24.9	5.9	0.3	15.0	0.4	0.0	42,242
2014	13.7	39.8	25.2	6.2	0.3	14.6	0.3	0.0	43,200
2015	13.5	40.9	25.0	6.0	0.3	14.0	0.2	0.0	47,264

表 4-5-3 UICC TNM 分類治療前ステージ 施設別の病期の割合の分布 (対象例 20 例以上の 395 施設)

	中央値	最小値	25%値	(四分位範囲)	75%値	最大値
0 期	11.8	0.0	7.6	8.1	15.8	33.3
I 期	40.3	15.0	35.6	9.3	44.9	63.5
II 期	31.8	13.6	27.7	8.5	36.3	58.3
III 期	7.0	0.0	5.2	4.6	9.8	28.6
IV 期	5.3	0.0	3.6	3.6	7.1	17.6

(参考)施設毎の0/I 期とIV期の割合の分布図(対象例20例以上の施設)



表 4-5-4 に、2014 年の UICC TNM 分類 治療前ステージ別にみた治療方法の割合を、図 4-5 に UICC TNM 分類 治療前ステージ別、登録年別にみた治療方法の割合を示した。

UICC TNM 分類 治療前ステージ別にみた主な治療方法は、0 期が手術のみ(46.8%)、I 期が手術/内視鏡と放射線療法と薬物療法の組み合わせ(37.8%)と手術/内視鏡と薬物療法(40.7%)、II、III 期が手術/内視鏡と薬物療法(II 期 54.6%、III 期 40.1%)、IV 期が薬物療法のみ(65.4%)であった。

2009 年以降、I～III 期において手術のみが減少傾向にあり、IV 期では薬物療法のみが増加傾向にあった。

表 4-5-4 UICC TNM 分類治療前ステージ別にみた治療方法の割合(参照付表 7-5-3)

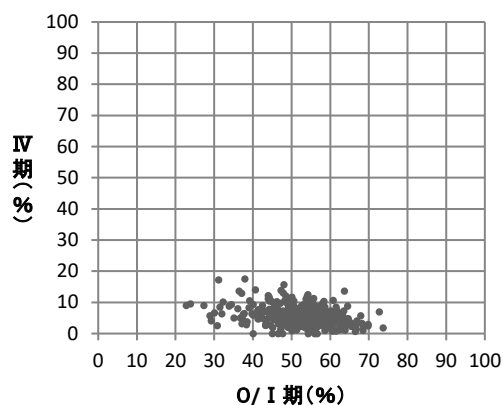
治療前ステージ	0 期	I 期	II 期	III 期	IV 期	不明	空欄
全体	7,547 (100.0)	21,284 (100.0)	17,090 (100.0)	3,751 (100.0)	2,670 (100.0)	821 (100.0)	— (100.0)
手術のみ	46.8	12.3	10.1	5.9	1.0	26.9	0.0
内視鏡のみ	0.0	0.0	0.0	0.0	0.0	0.0	0.0
手術+内視鏡	0.0	0.0	0.0	0.0	0.0	0.0	0.0
放射線のみ	0.2	0.1	0.0	0.3	2.1	0.2	0.0
薬物療法のみ	1.0	2.5	5.8	20.5	65.4	11.3	20.0
放射線+薬物	0.1	0.1	0.1	0.7	11.2	0.1	0.0
薬物+その他	0.0	0.1	0.0	0.1	0.7	0.1	0.0
手術/内視鏡+放射線	17.6	4.8	1.8	0.9	0.2	10.7	0.0
手術/内視鏡+薬物	20.1	40.7	54.6	40.1	9.3	22.2	40.0
手術/内視鏡+その他	0.1	0.1	0.0	0.0	0.0	0.1	0.0
手術/内視鏡+放射線+薬物	11.4	37.8	26.2	29.4	3.1	18.3	40.0
他の組み合わせ	0.3	0.7	0.1	0.1	0.6	0.5	0.0
治療なし	2.3	0.9	1.1	2.0	6.3	9.5	0.0



図 4-5 UICC TNM 分類治療前ステージ別、年別にみた治療方法の割合(参照付表 7-5-3)

6. 食道

	全登録		症例区分8を除く	症例区分2, 3	治療前ステージ集計			術後病理学的ステージ集計		
	全登録数	施設数			対象数*1	%*2	施設数	対象数*1	%*2	施設数
2014	18,428	327	17,341	15,131	15,014	99.2	325	8,404	55.5	311
2015	22,351	426	21,120	18,429	18,316	99.4	420	10,407	56.5	396

*1 治療前ステージ、術後病理学的ステージ集計対象数の定義は、47 ページを参照

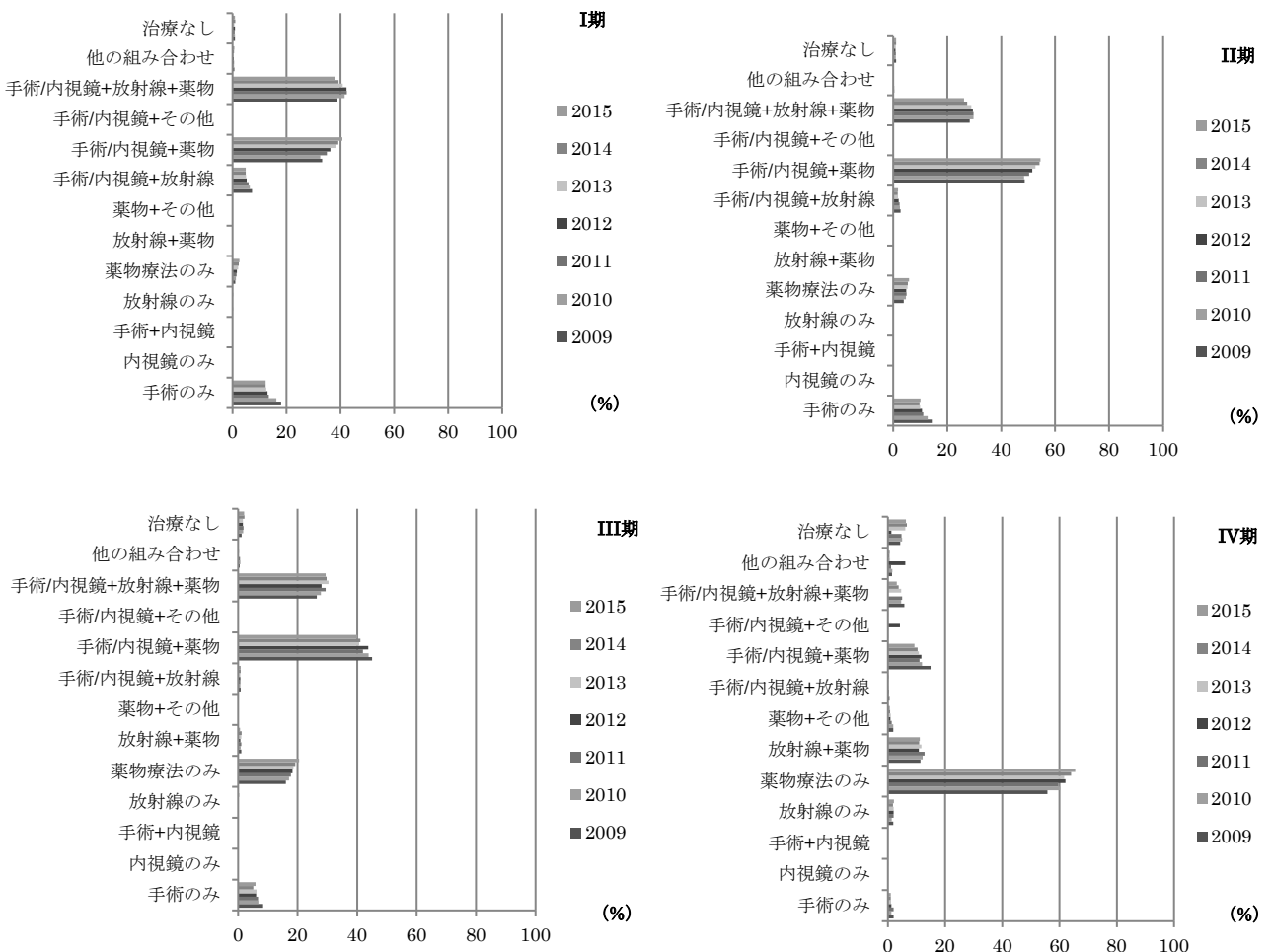
*2 分母は症例区分2, 3

図 4-6-0 に、施設別の登録数（症例区分2, 3、がん種）の分布を示した。登録数は、1施設当たりの最小登録数は0例、最大登録数は452例であった。

表 4-6-1 に、UICC TNM 分類治療前ステージ別登録数の割合を示した。例年とほぼ同様で、I 期が 34.6%と最も多く次いで、III 期が 23.8%、IV 期が 14.3%であった。

表 4-6-2 に UICC TNM 分類術後病理学的ステージ別登録数の割合を示した。I 期が 46.9%と最も多く、次いで術前治療後（適用外等）が 23.6%であった。

表 4-6-3 に UICC TNM 分類治療前ステージ 施設別の病期の割合の分布を示した。0 又は I 期のばらつきは大きく、IV 期の登録のばらつきも主要 5 部位と比較して大きかった。



図 4-6-0 施設別登録数の分布

表 4-6-0 施設別登録件数（参照 Web 付表）

	平均	標準偏差	中央値	最小値	p25	p75	最大値	累積登録割合 50%	累積登録割合 80%
2014*	46	53	31	0	17	51	425	56	156
2015	43	54	26	0	13	51	452	64	185

*は院内がん登録実務中級認定者在籍施設のみ

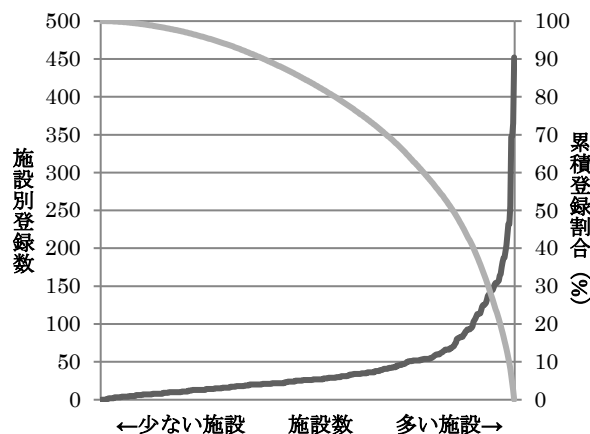
累積登録割合：登録数の多い施設からみて、50%、80%の登録数を占める施設数

表 4-6-1 UICC TNM 分類治療前ステージ別登録数の割合（参照付表 7-6-1）

	0 期	I 期	II 期	III 期	IV 期	不明	空欄	合計
2013	12.7	35.1	10.5	25.2	13.5	2.9	0.1	13,810
2014	13.4	34.3	10.5	24.2	14.3	3.2	0.1	15,014
2015	13.6	34.6	10.2	23.8	14.3	3.4	0.1	18,316

2013, 2014: 院内がん登録実務中級者認定者在籍施設のみ

表 4-6-2 UICC TNM 分類術後病理学的ステージ別登録数の割合（参照付表 7-6-2）

	0 期	I 期	II 期	III 期	IV 期	適用外等/ 術前治療後	不明	空欄	合計
2013	17.2	44.3	6.1	6.7	1.2	23.6	0.7	0.2	7,720
2014	17.7	45.0	5.1	5.8	1.2	24.3	0.7	0.2	8,404
2015	17.5	46.9	4.6	5.8	0.8	23.6	0.5	0.2	10,407

2013, 2014: 院内がん登録実務中級者認定者在籍施設のみ

表 4-6-3 UICC TNM 分類治療前ステージ 施設別の病期の割合の分布 (対象例 10 例以上の 356 施設)

	中央値	最小値	25p	(四分位範囲)	75p	最大値
0期	11.3	0.0	5.6	13.1	18.7	75.0
I 期	33.3	0.0	24.1	15.9	40.0	75.0
II 期	9.9	0.0	6.6	7.7	14.3	32.0
III 期	23.9	0.0	18.2	12.3	30.4	70.0
IV 期	14.9	0.0	9.7	10.4	20.1	46.7

(参考)施設毎の0/I 期とIV期の割合の分布図(対象例10例以上の施設)



表 4-6-4 に、2015 年の UICC TNM 分類治療前ステージ別にみた治療方法の割合を示した。

UICC TNM 分類治療前ステージ別にみた主要な治療方法は、0、I 期が内視鏡のみ (0 期 82.0%、I 期 46.8%)、II 期が手術/内視鏡と薬物療法の併用 (37.9%)、III 期が放射線療法と薬物療法の併用 (28.2%) と手術/内視鏡と薬物療法の併用 (28.4%)、IV 期が放射線療法と薬物療法の併用 (33.8%) であった。

表 4-6-4 UICC TNM 分類治療前ステージ別にみた治療方法の割合 (参照付表 7-6-3)

治療前ステージ	0 期	I 期	II 期	III 期	IV 期	不明	空欄
全体	2,496 (100.0)	6,333 (100.0)	1,859 (100.0)	4,363 (100.0)	2,627 (100.0)	618 (100.0)	20 (100.0)
手術のみ	1.0	16.5	16.1	6.7	1.1	8.3	5.0
内視鏡のみ	82.0	46.8	1.6	3.2	3.5	49.8	50.0
手術+内視鏡	0.7	2.0	0.2	0.0	0.0	1.0	0.0
放射線のみ	1.2	5.4	7.9	7.9	8.6	4.7	0.0
薬物療法のみ	0.4	1.6	5.0	7.5	23.6	3.2	0.0
放射線+薬物	1.4	9.5	20.3	28.2	33.8	4.5	15.0
薬物+その他	0.0	0.0	0.0	0.1	0.6	0.0	0.0
手術/内視鏡+放射線	0.3	0.9	1.2	1.3	1.4	1.3	0.0
手術/内視鏡+薬物	0.4	7.2	37.9	28.4	8.0	2.8	0.0
手術/内視鏡+その他	0.6	0.5	0.1	0.4	0.1	0.5	0.0
手術/内視鏡+放射線+薬物	0.6	2.8	5.0	10.3	7.1	1.9	0.0
他の組み合わせ	2.1	0.6	0.7	1.5	2.1	1.9	5.0
治療なし	9.4	6.4	4.0	4.5	10.0	20.1	25.0

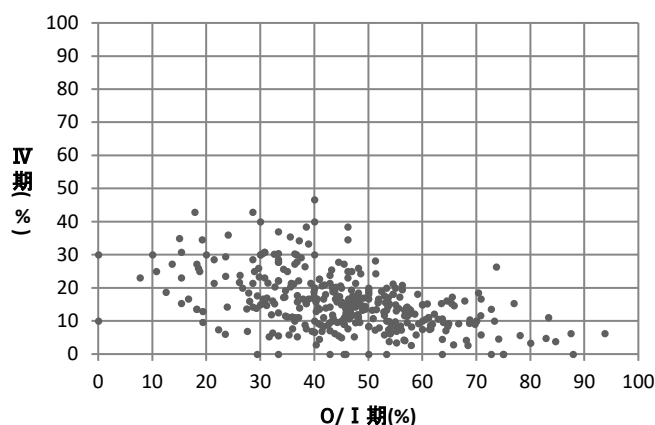

図 4-6 UICC TNM 分類治療前ステージ別に見た治療方法の割合 (参照付表 7-6-3)

7. 膵臓

	全登録		症例区分8を除く	症例区分2, 3	治療前ステージ集計			術後病理学的ステージ集計		
	全登録数	施設数			対象数*1	%*2	施設数	対象数*1	%*2	施設数
2014	19,258	327	17,956	14,803	14,794	99.9	327	4,723	31.9	317
2015	24,058	427	22,507	18,523	18,513	99.9	425	5,887	31.8	396

*1 治療前ステージ、術後病理学的ステージ集計対象数の定義は、47 ページを参照

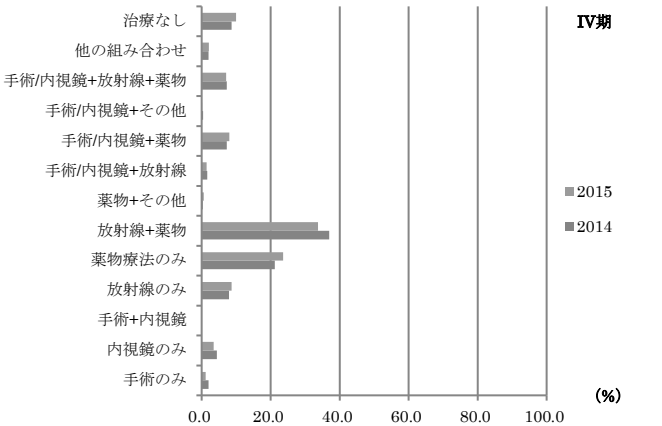
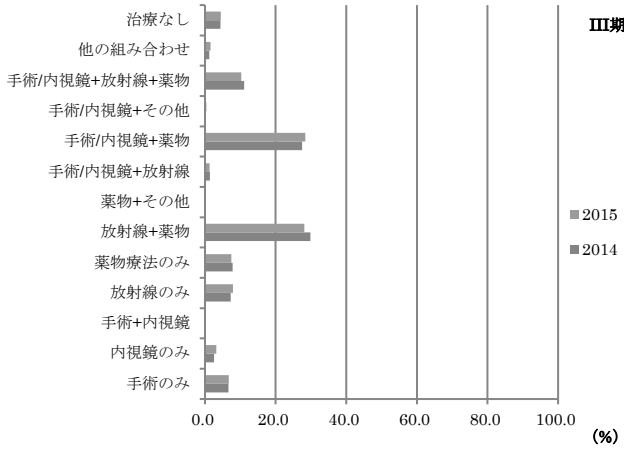
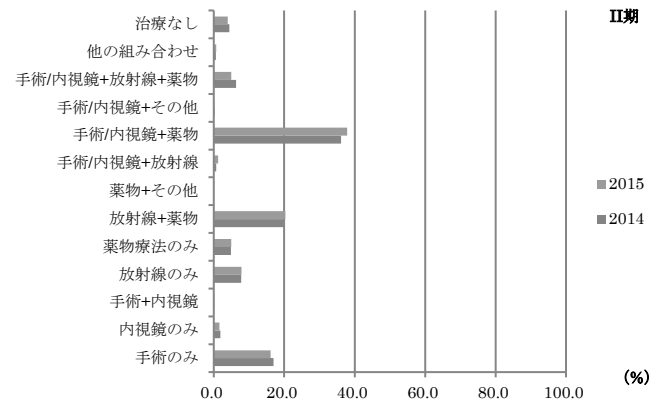
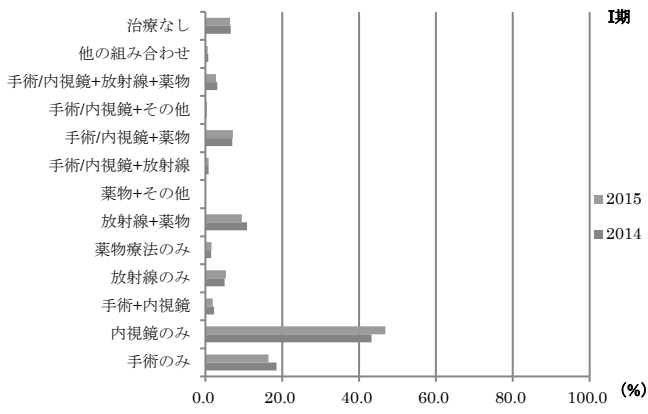
*2 分母は症例区分2, 3

施設別の登録数は、最小図 4-7-0 に、施設別の登録数の分布を示した。平均登録数は 43 例であった。

表 4-7-1 に、UICC TNM 分類治療前ステージ別登録数の割合を示した。IV期が 43.2%と最も多く、次いでII期 27.1%、III期が 12.9%であった。

表 4-7-2 に、UICC TNM 分類術後病理学的ステージ別登録数の割合を示した。II期が 54.0%と最も多かった。

表 4-7-3 に、UICC TNM 分類治療前ステージ施設別の病期の割合の分布を示した。5 大がんと比較しばらつきが大きかった。



図 4-7-0 施設別登録数の分布

表 4-7-0 施設別登録数の分布

	平均	標準偏差	中央値	最小値	p25	p75	最大値	累積登録割合 50%	累積登録割合 80%
2014*	45	31	39	1	25	57	211	91	193
2015	43	33	36	0	22	57	237	110	238

*は院内がん登録実務中級認定者在籍施設のみ

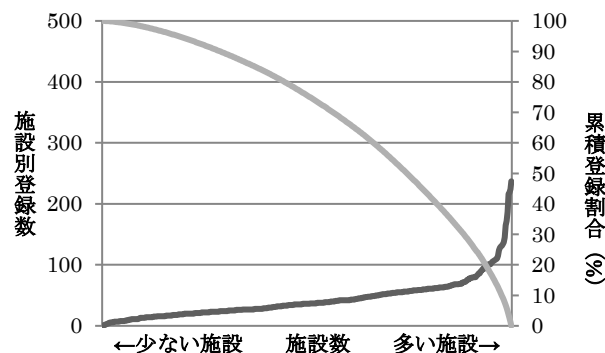
累積登録割合：登録数の多い施設からみて、50%、80%の登録数を占める施設数

表 4-7-1 UICC TNM 分類治療前ステージ別登録数の割合 (参照付表 7-7-1)

	0期	I期	II期	III期	IV期	不明	空欄	合計
2013*3	1.1	10.0	26.6	13.6	44.2	4.4	0.1	13,139
2014	1.1	11.2	27.0	13.1	43.4	4.0	0.2	14,794
2015	1.1	10.5	27.1	12.9	43.2	4.6	0.7	18,513

2013, 2014: 院内がん登録実務中級者認定者在籍施設のみ

*3 一部のカルチノイドを含まない(組織形態コード: 8240-8245, 8248, 8249)

表 4-7-2 UICC TNM 分類術後病理学的ステージ別登録数の割合 (参照付表 7-7-2)

	0期	I期	II期	III期	IV期	適用外等/術前治療後	不明	空欄	合計
2013*3	6.9	12.5	54.5	6.4	6.8	12.2	0.3	0.5	4,102
2014	6.0	14.2	54.7	5.2	6.4	12.5	0.5	0.6	4,723
2015	5.9	15.1	54.0	5.0	6.1	12.7	0.3	0.9	5,887

2013, 2014: 院内がん登録実務中級者認定者在籍施設のみ

*3 一部のカルチノイドを含まない(組織形態コード: 8240-8245, 8248, 8249)

表 4-7-3 UICC TNM 分類治療前ステージ 施設別の病期の割合の分布 (対象例 10 例以上の 399 施設)

	中央値	最小値	25%値	(四分位範囲)	75%値	最大値	
0期	0.0	0.0	0.0	0.7	0.7	12.6	
I期	9.5	0.0	5.6	8.7	14.3	28.1	
II期	25.0	0.0	16.7	14.8	31.4	60.7	
III期	12.0	0.0	12.0	5.6	17.6	40.4	
IV期	45.3	5.1	37.5	16.3	53.8	76.2	

(参考)施設毎の0/I期とIV期の割合の分布図(対象例10例以上の施設)



表 4-7-4 に、2015 年の UICC TNM 分類治療前ステージ別にみた治療方法の割合を示した。UICC TNM 分類治療前ステージ別にみた主な治療方法は、0 期が手術のみ(81.5%)、I 期が手術のみ(40.6%)と手術/内視鏡と薬物療法の併用(34.2%)、II 期が手術/内視鏡と薬物療法との併用(43.6%)、III 期が薬物療法のみ(32.9%)、IV 期が薬物療法のみ(49.2%)であった。

表 4-7-4 UICC TNM 分類治療前ステージ別にみた治療方法の割合(参照付表 7-7-3)

治療前ステージ	0 期	I 期	II 期	III 期	IV 期	不明	空欄
全体	211 (100.0)	1,948 (100.0)	5,018 (100.0)	2,380 (100.0)	7,989 (100.0)	842 (100.0)	125 (100.0)
手術のみ	81.5	40.6	15.2	4.9	1.7	40.1	12.8
内視鏡のみ	0.9	4.9	8.1	6.8	7.2	8.1	5.6
手術+内視鏡	0.9	1.1	2.1	0.6	0.1	0.5	0.0
放射線のみ	0.0	0.6	0.4	1.3	0.9	0.2	0.0
薬物療法のみ	0.0	3.9	10.5	32.9	49.2	5.1	30.4
放射線+薬物	0.0	0.7	2.9	9.7	2.0	0.5	1.6
薬物+その他	0.0	0.0	0.7	1.5	1.7	0.6	0.8
手術/内視鏡+放射線	0.0	0.4	0.3	0.3	0.2	0.1	0.8
手術/内視鏡+薬物	10.4	34.2	43.6	23.5	10.1	25.3	27.2
手術/内視鏡+その他	0.9	0.6	0.7	0.8	0.4	0.1	1.6
手術/内視鏡+放射線+薬物	0.5	1.2	6.7	3.9	0.4	0.4	0.0
他の組み合わせ	0.5	1.5	2.3	3.9	2.6	2.3	0.8
治療なし	4.3	10.4	6.5	9.8	23.5	16.7	18.4

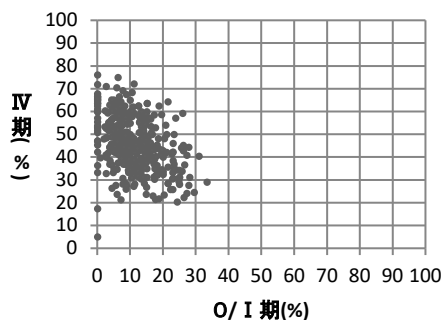

図 4-7 UICC TNM 分類治療前ステージ別、年別にみた治療方法の割合(参照付表 7-7-3)

8. 前立腺

	全登録		症例区分8を除く	症例区分2, 3	治療前ステージ集計			術後病理学的ステージ集計		
	全登録数	施設数			対象数*1	%*2	施設数	対象数*1	%*2	施設数
2014	42,652	326	40,884	32,331	32,309	99.9	324	10,388	32.1	301
2015	55,424	426	53,352	42,236	42,211	99.9	421	14,280	33.8	375

*1 治療前ステージ、術後病理学的ステージ集計対象数の定義は、47 ページを参照

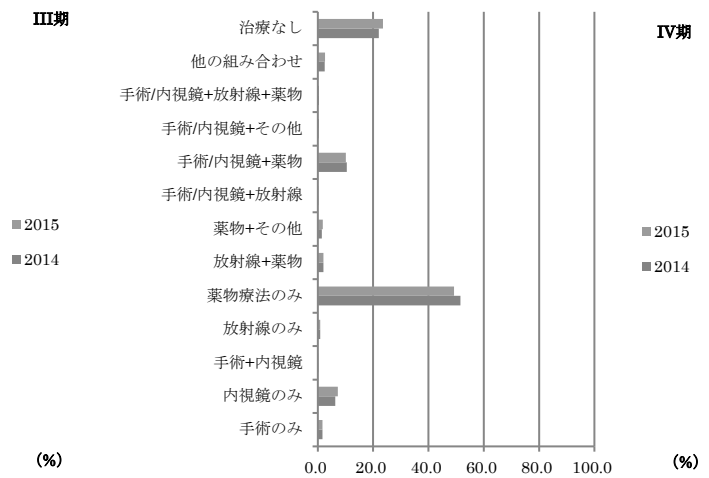
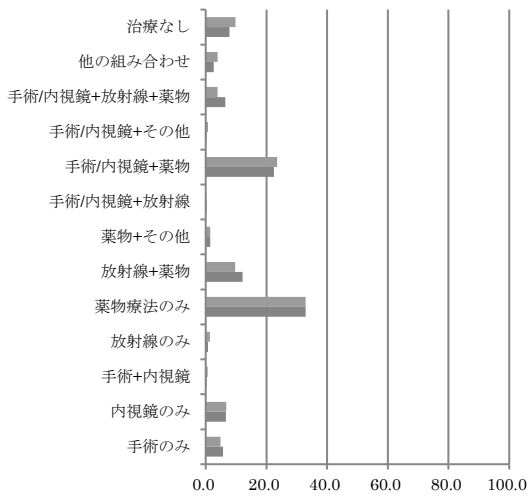
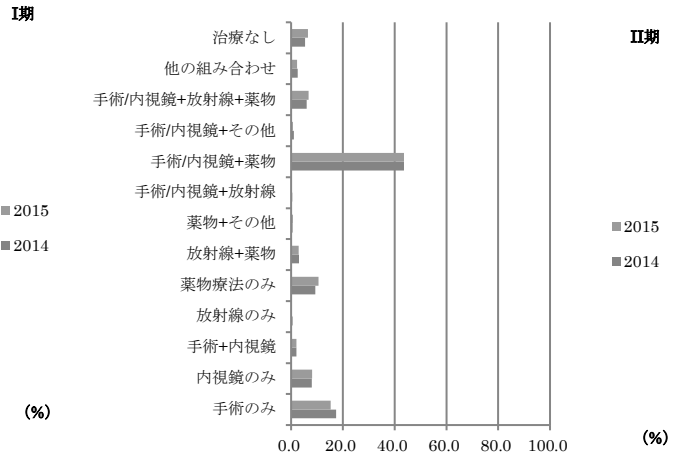
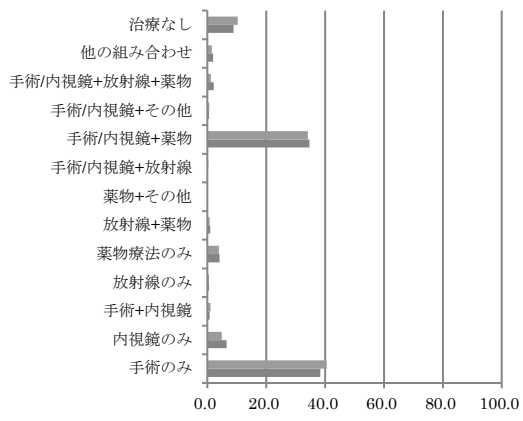
*2 分母は症例区分2、3

図 4-8-0 に、施設別の登録数の分布を示した。一施設当たりの最小登録数は0例、最大登録数は405例であった(表 4-8-0)。

表 4-8-1 に、UICC TNM 分類治療前ステージ別登録数の割合を示した。I 期が 51.9%と最も多く、次いでII 期が 21.7%、IV 期が 13.8%であった。

表 4-8-2 に、UICC TNM 分類術後病理学的ステージ別登録数の割合を示した。II 期が 47.6%と最も多く、次いでIII 期が 19.9%、I 期が 17.7%であった。

表 4-8-3 に、UICC TNM 分類治療前ステージ施設別の病期の割合の分布を示した。



図 4-8-0 施設別登録数の分布

表 4-8-0 施設別登録件数: 症例区分2、3、がん種

	平均	標準偏差	中央値	最小値	p25	p75	最大値	累積登録割合 50%	累積登録割合 80%
2014*	99	58	91	0	57	130	334	96	194
2015	99	67	85	0	52	132	405	114	236

*は院内がん登録実務中級認定者在籍施設のみ

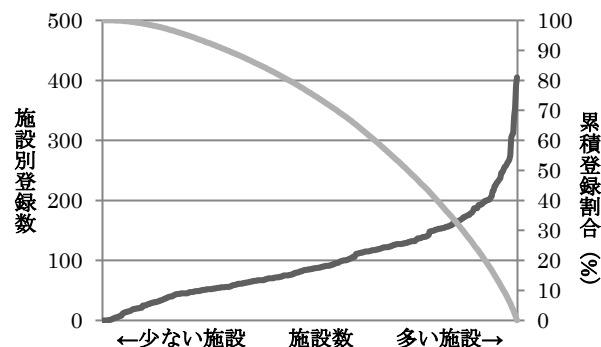
累積登録割合：登録数の多い施設からみて、50%、80%の登録数を占める施設数

表 4-8-1 UICC TNM 分類治療前ステージ別登録数の割合(参照付表 7-8-1)

	0 期	I 期	II 期	III 期	IV 期	不明	空欄	合計
2013*3	0.1	52.9	20.3	9.9	13.7	2.5	0.7	30,028
2014	0.0	51.2	21.4	10.6	14.1	2.0	0.6	32,309
2015	0.0	51.9	21.7	10.0	13.8	2.2	0.5	42,211

2013, 2014: 院内がん登録実務中級者認定者在籍施設のみ

*3 移行上皮癌(組織形態コード: 8120-8131 を含む)

表 4-8-2 UICC TNM 分類術後病理学的ステージ別登録数の割合(参照付表 7-8-2)

	0 期	I 期	II 期	III 期	IV 期	適用外等/術前治療後	不明	空欄	合計
2013*3		18.7	47.4	18.2	2.6	10.6	1.9	0.6	9,630
2014	0.0	17.1	47.8	19.5	2.5	10.2	2.3	0.6	10,388
2015		17.7	47.6	19.9	2.7	9.7	2.0	0.5	14,280

2013, 2014: 院内がん登録実務中級者認定者在籍施設のみ

*3 移行上皮癌(組織形態コード: 8120-8131 を含む)

表 4-8-3 UICC TNM 分類治療前ステージ 施設別の病期の割合の分布(対象例 20 例以上の 393 施設)

	中央値	最小値	25%値	(四分位範囲)	75%値	最大値
0 期	0.0	0.0	0.0	0.0	0.0	2.1
I 期	50.0	0.0	39.9	19.7	59.6	95.7
II 期	20.0	0.0	13.6	14.6	28.1	81.8
III 期	8.8	0.0	5.5	7.6	13.0	40.0
IV 期	14.9	0.0	11.0	9.0	20.0	38.5

(参考)施設毎の0/I期とIV期の割合の分布図(対象例10例以上の施設)



表 4-8-4 に、2015 年の UICC TNM 分類治療前ステージ別にみた治療方法の割合を示した。UICC TNM 分類治療前ステージ別にみた主要な治療方法は、I 期が手術のみ(35.7%)、II 期が手術のみ(34.0%)と薬物療法のみ(23.2%)、III 期が薬物療法のみ(50.2%)、IV 期が薬物療法のみ(83.2%)であった。

表 4-8-4 UICC TNM 分類治療前ステージ別にみた治療方法の割合(参照付表 7-8-3)

治療前ステージ	0 期	I 期	II 期	III 期	IV 期	不明	空欄
全体	3 (100.0)	21,889 (100.0)	9,139 (100.0)	4,231 (100.0)	5,832 (100.0)	915 (100.0)	202 (100.0)
手術のみ	0.0	35.7	34.0	12.7	0.7	35.6	11.9
内視鏡のみ	0.0	1.1	0.3	0.0	0.1	8.6	2.5
手術+内視鏡	0.0	0.1	0.0	0.0	0.0	0.3	0.5
放射線のみ	0.0	11.4	7.2	2.4	0.5	1.5	2.5
薬物療法のみ	33.3	23.2	32.3	50.2	83.2	38.0	45.0
放射線+薬物	0.0	10.6	14.5	24.6	9.4	1.1	5.4
薬物+その他	0.0	0.1	0.1	0.2	0.7	0.2	0.5
手術/内視鏡+放射線	0.0	0.3	0.5	0.4	0.1	0.3	1.0
手術/内視鏡+薬物	0.0	3.9	6.3	6.7	3.1	4.4	7.4
手術/内視鏡+その他	0.0	0.1	0.1	0.0	0.0	0.1	0.5
手術/内視鏡+放射線+薬物	0.0	0.1	0.4	0.4	0.3	1.0	1.5
他の組み合わせ	0.0	0.8	0.3	0.1	0.2	0.8	2.0
治療なし	66.7	12.4	4.1	2.1	1.8	8.0	19.3

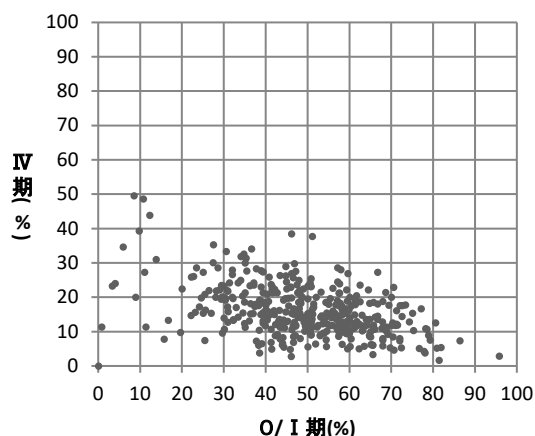

図 4-8 UICC TNM 分類治療前ステージ別、年別にみた治療方法の割合 (参照付表 7-8-3)

9. 子宮頸部

	全登録		症例区分8を除く	症例区分2, 3	治療前ステージ集計			術後病理学的ステージ集計		
	全登録数	施設数			対象数*1	%*2	施設数	対象数*1	%*2	施設数
2014	21,606	322	20,917	18,203	18,163	99.8	316	14,109	77.5	315
2015	25,819	413	25,004	21,534	21,488	99.8	394	16,749	77.8	389

*1 治療前ステージ、術後病理学的ステージ集計対象数の定義は、47 ページを参照

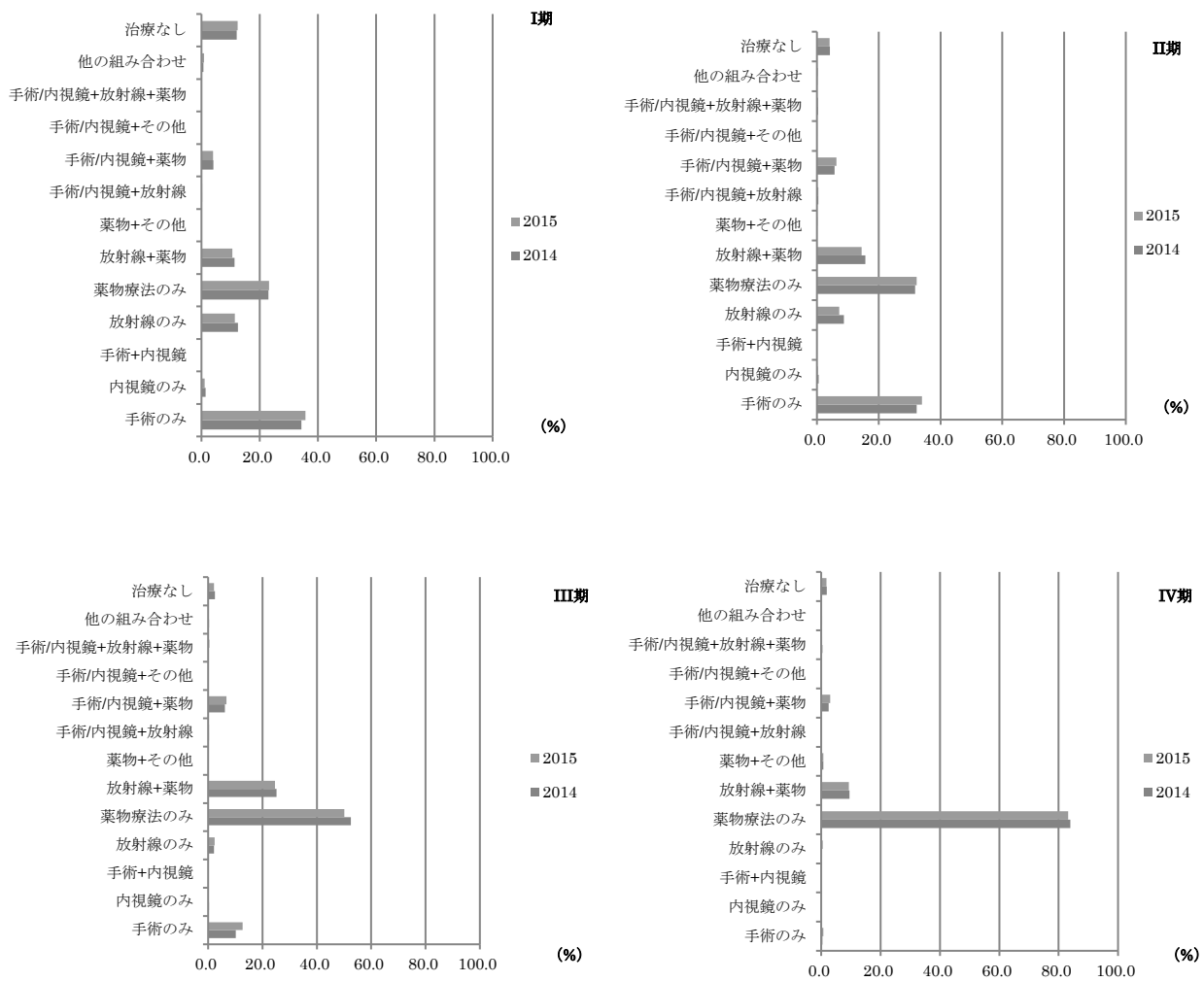
*2 分母は症例区分2, 3

図 4-9-0 に、施設別の登録数の分布を示した。1 施設当たりの最小登録数は 0 例、最大登録数は 361 例であった（表 4-9-0）。

表 4-9-1 に、UICC TNM 分類治療前ステージ別登録数の割合を示した。昨年度と同様 0 期が 62.2%と最も多く、次いで I 期が 14.2%であった。

表 4-9-2 に、UICC TNM 分類術後病理学的ステージ別登録数の割合を示した。昨年度と同様 0 期が 73.1%と最も多く、次いで I 期が 17.2%であった。

表 4-9-3 に、UICC TNM 分類治療前ステージ施設別の病期の割合の分布を示した。0 期が最も多く 4 分の 3 以上の施設で 0 期が 50%以上を占めていた。



図 4-9-0 施設別登録数の分布

表 4-9-0 施設別登録件数（参照 Web 付表）

	平均	標準偏差	中央値	最小値	p25	p75	最大値	累積登録割合 50%	累積登録割合 80%
2014*	56	49	45	0	24	73	348	73	164
2015	50	49	37	0	17	68	361	85	195

*は院内がん登録実務中級認定者在籍施設のみ

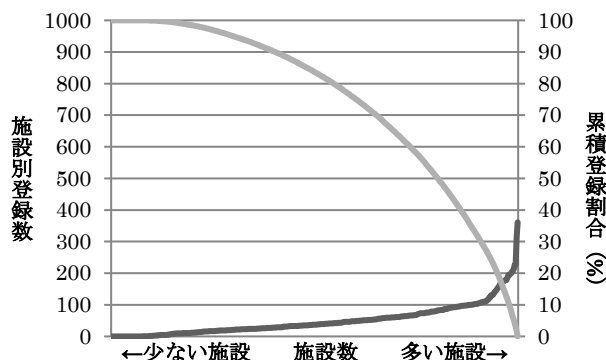
累積登録割合：登録数の多い施設からみて、50%、80%の登録数を占める施設数

表 4-9-1 UICC TNM 分類治療前ステージ別登録数の割合（参照付表 7-9-1）

	0 期	I 期	II 期	III 期	IV 期	不明	空欄	合計
2013	61.4	14.5	6.1	7.0	5.3	5.1	0.6	17,158
2014	61.2	15.1	6.3	6.9	5.3	4.9	0.4	18,163
2015	62.2	14.2	5.9	6.8	5.2	5.2	0.5	21,488

2013 ,2014:院内がん登録実務中級者認定者在籍施設のみ

表 4-9-2 UICC TNM 分類術後病理学的ステージ別登録数の割合（参照付表 7-9-2）

	0 期	I 期	II 期	III 期	IV 期	適用外等/術前治療後	不明	空欄	合計
2013	72.6	17.5	2.4	3.3	0.5	2.6	0.5	0.7	13,409
2014	72.4	17.7	2.4	3.6	0.5	2.7	0.3	0.5	14,109
2015	73.1	17.2	2.5	3.2	0.5	2.5	0.5	0.6	16,749

2013 ,2014:院内がん登録実務中級者認定者在籍施設のみ

表 4-9-3 UICC TNM 分類治療前ステージ 施設別の病期の割合の分布 (対象例 10 例以上の 359 施設)

	中央値	最小値	25%値	(四分位範囲)	75%値	最大値
0期	67.0	0.0	51.5	27.3	78.8	100.0
I 期	10.7	0.0	5.6	12.4	18.0	66.7
II 期	4.5	0.0	1.6	6.6	8.2	40.0
III 期	5.3	0.0	0.0	8.3	8.3	42.1
IV 期	4.7	0.0	1.2	6.5	7.7	24.1

(参考)施設毎の0/I期とIV期の割合の分布図(対象例10例以上の施設)



表 4-9-4 に、2015 年の UICC TNM 分類治療前ステージ別にみた治療方法の割合を示した。病期別にみた主な治療方法は、0 期と I 期が手術のみ (0 期 85.3%、I 期 53.2%)、II～IV 期が放射線療法と薬物療法の併用 (II 期 34.0%、III 期 54.4%、IV 期 41.9%) であった。

表 4-9-4 UICC TNM 分類治療前ステージ別にみた治療方法の割合 (参照付表 7-9-3)

治療前ステージ	0 期	I 期	II 期	III 期	IV 期	不明	空欄
全体	13,375 (100.0)	3,041 (100.0)	1,266 (100.0)	1,468 (100.0)	1,124 (100.0)	1,112 (100.0)	102 (100.0)
手術のみ	85.3	53.2	7.3	1.1	1.2	84.5	86.3
内視鏡のみ	1.1	0.3	0.0	0.0	0.2	0.9	0.0
手術+内視鏡	0.1	0.2	0.0	0.0	0.0	0.3	0.0
放射線のみ	0.0	6.8	17.8	18.9	19.1	0.8	1.0
薬物療法のみ	0.0	0.2	1.3	2.0	15.7	0.1	0.0
放射線+薬物	0.0	4.4	34.0	54.4	41.9	0.6	1.0
薬物+その他	0.0	0.0	0.1	0.1	0.0	0.0	0.0
手術/内視鏡+放射線	0.3	5.0	2.8	0.9	0.9	1.0	0.0
手術/内視鏡+薬物	0.1	16.8	18.1	9.9	4.5	3.1	2.0
手術/内視鏡+その他	3.3	0.4	0.1	0.0	0.3	2.5	1.0
手術/内視鏡+放射線+薬物	0.1	10.4	16.4	8.2	3.9	2.3	1.0
他の組み合わせ	4.8	0.1	0.3	1.3	3.2	0.0	1.0
治療なし	4.9	2.3	1.8	3.3	9.2	3.9	6.9

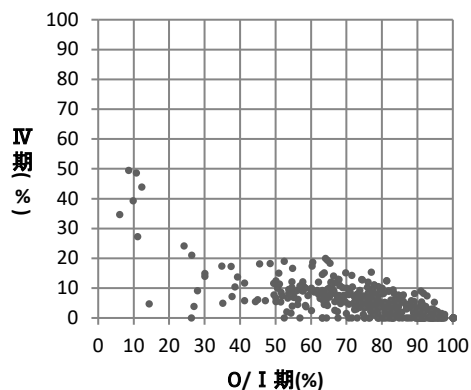

図 4-9 UICC TNM 分類治療前ステージ別、年別にみた治療方法の割合 (参照付表 7-9-3)

10. 子宮内膜

	全登録		症例区分8を除く	症例区分2, 3	治療前ステージ集計			術後病理学的ステージ集計		
	全登録数	施設数			対象数*1	%*2	施設数	対象数*1	%*2	施設数
2014	10,509	323	10,013	8,768	7,967	90.9	315	7,233	82.5	312
2015	12,597	414	12,109	10,494	9,564	91.1	384	8,765	83.5	373

*1 治療前ステージ、術後病理学的ステージ集計対象数の定義は、47 ページを参照

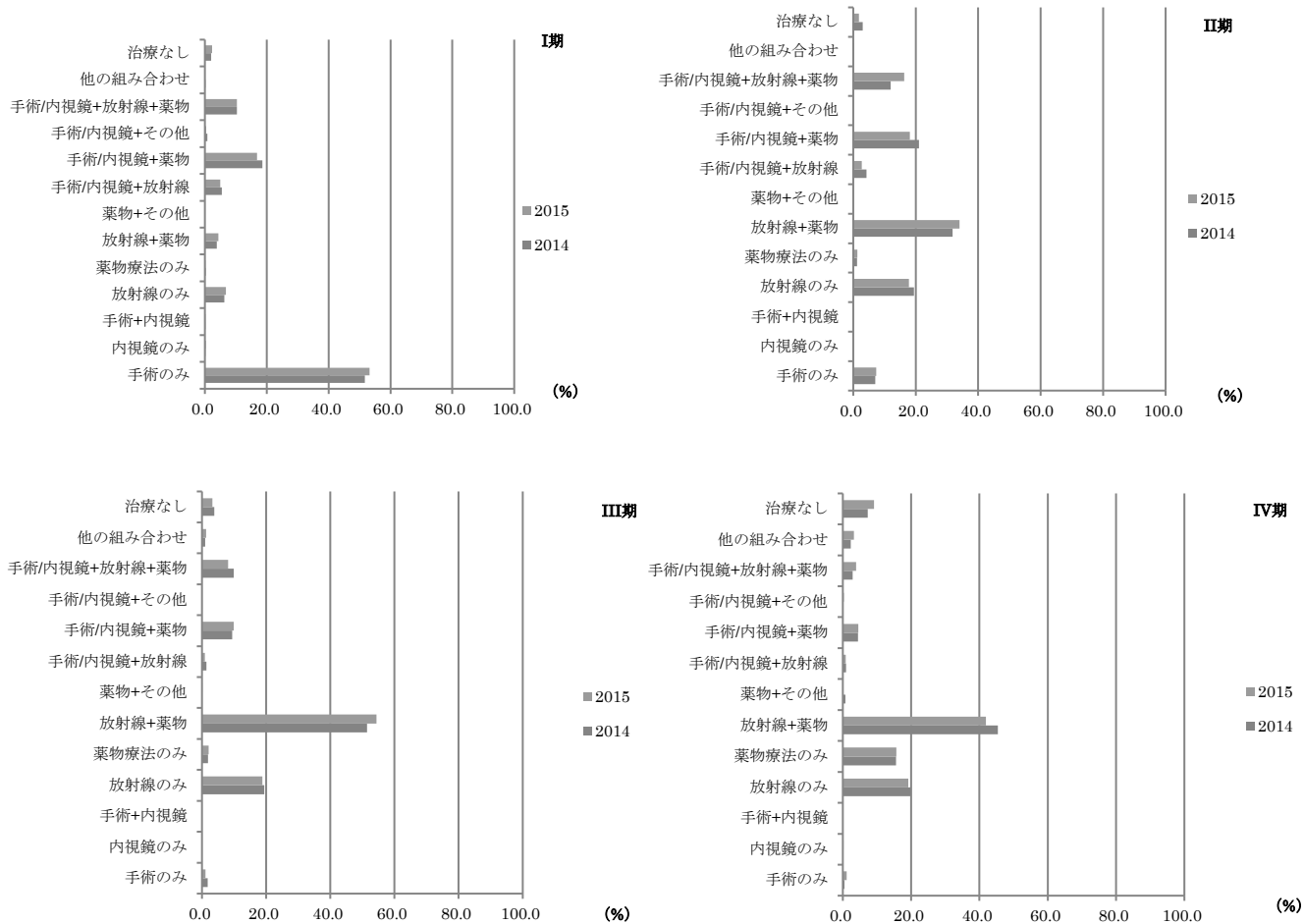
*2 分母は症例区分2, 3

図 4-10-0 に、施設別の登録数(症例区分2, 3、がん種)の分布を示した。1 施設当たりの最小登録数は 0 例、最大登録数は 216 例であった(表 4-10-0)。

表 4-10-1 に、UICC TNM 分類治療前ステージ別登録数の割合を示した。I 期が 71.6% と最も多く、次いで III 期が 8.4%、IV 期が 7.4% であった。

表 4-10-2 に、UICC TNM 分類術後病理学的ステージ別登録数の割合を示した。I 期が 74.2% と最も多く、次いで III 期 12.1% であった。

表 4-10-3 に、UICC TNM 分類治療前ステージ 施設別の病期の割合の分布を示した。I 期の登録にはばらつきがあるものの、多くが 50% 以上に偏っていた。



図 4-10-0 施設別登録数の分布

表 4-10-0 施設別登録件数(参照 Web 付表)

	平均	標準偏差	中央値	最小値	p25	p75	最大値	累積登録割合 50%	累積登録割合 80%
2014*	24	21	19	0	10	34	151	72	161
2015	22	23	16	0	7	32	216	82	184

*は院内がん登録実務中級認定者在籍施設のみ

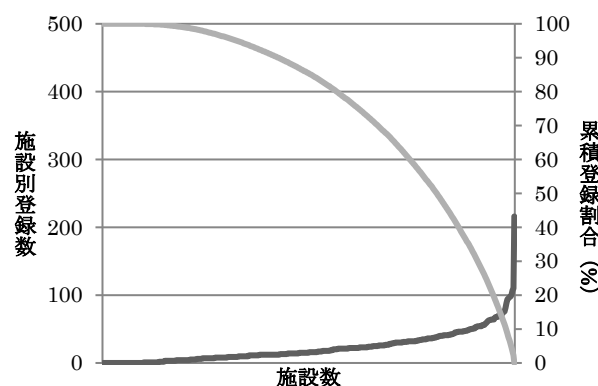
累積登録割合：登録数の多い施設からみて、50%、80%の登録数を占める施設数

表 4-10-1 UICC TNM 分類治療前ステージ別登録数の割合(参照付表 7-10-1)

	0 期	I 期	II 期	III 期	IV 期	不明	空欄	合計
2014	0.5	70.9	4.6	8.8	7.1	7.6	0.5	7,967
2015	0.5	71.6	4.5	8.4	7.4	7.0	0.6	9,564

2013, 2014: 院内がん登録実務中級者認定者在籍施設のみ

表 4-10-2 UICC TNM 分類術後病理学的ステージ別登録数の割合(参照付表 7-10-2)

	0 期	I 期	II 期	III 期	IV 期	適用外等/術前治療後	不明	空欄	合計
2014	0.8	74.3	6.0	12.2	3.9	1.9	0.2	0.6	7,233
2015	0.8	74.2	6.1	12.1	4.0	2.1	0.2	0.5	8,765

2013, 2014: 院内がん登録実務中級者認定者在籍施設のみ

表 4-10-3 UICC TNM 分類治療前ステージ 施設別の病期の割合の分布(対象例 10 例以上の 286 施設)

	中央値	最小値	25p	(四分位範囲)	75p	最大値
0 期	0.0	0.0	0.0	0.0	0.0	33.3
I 期	72.6	5.6	64.8	14.4	79.2	95.1
II 期	3.7	0.0	0.0	6.7	6.7	23.8
III 期	7.5	0.0	3.6	8.4	12.0	35.0
IV 期	7.0	0.0	3.1	7.4	10.5	33.3

(参考)施設毎の0/I期とIV期の割合
の分布図(対象例10例以上の施設)



表4-10-5に、2015年のUICC TNM分類治療前ステージ別にみた治療方法の割合を示した。病期別にみた主な治療方法は、0期とI期が手術のみ(0期84.6%、I期65.1%)、II～IV期が手術/内視鏡と薬物療法との併用(II期63.2%、III期71.6%、IV期35.9%)であった。IV期では薬物療法のみも24.3%あり、治療方法が分かっていた。またIV期では治療なしが19.7%であった。

表4-10-5 UICC TNM分類治療前ステージ別にみた治療方法の割合(参照付表7-10-3)

治療前ステージ	0期	I期	II期	III期	IV期	不明	空欄
全体	52 (100.0)	6,847 (100.0)	429 (100.0)	804 (100.0)	705 (100.0)	669 (100.0)	58 (100.0)
手術のみ	84.6	65.1	28.0	14.4	6.5	59.8	29.3
内視鏡のみ	1.9	0.1	0.0	0.0	0.1	0.4	1.7
手術+内視鏡	0.0	0.1	0.0	0.0	0.0	0.7	0.0
放射線のみ	0.0	0.9	3.3	3.4	4.8	0.4	0.0
薬物療法のみ	1.9	1.1	0.7	3.2	24.3	0.4	8.6
放射線+薬物	0.0	0.0	0.2	1.0	3.3	0.0	0.0
薬物+その他	0.0	0.0	0.0	0.1	0.6	0.0	0.0
手術/内視鏡+放射線	1.9	0.6	1.2	1.7	0.9	0.4	0.0
手術/内視鏡+薬物	7.7	30.4	63.2	71.6	35.9	31.8	50.0
手術/内視鏡+その他	0.0	0.1	0.2	0.1	0.1	0.1	0.0
手術/内視鏡+放射線+薬物	0.0	0.3	0.0	1.7	2.8	0.1	1.7
他の組み合わせ	0.0	0.1	0.0	0.1	1.0	0.4	0.0
治療なし	1.9	1.1	3.3	2.5	19.7	5.1	8.6

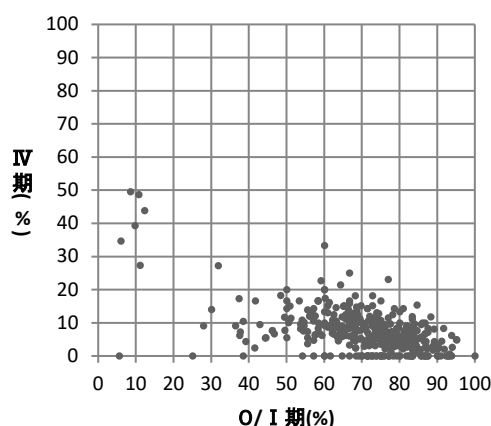

図 4-10 UICC TNM 分類治療前ステージ別、年別にみた治療方法の割合 (参照付表 7-10-3)

11. 膀胱

	全登録		症例区分8を除く	症例区分2, 3	治療前ステージ集計			術後病理学的ステージ集計		
	全登録数	施設数			対象数*1	%*2	施設数	対象数*1	%*2	施設数
2014	18,215	327	17,632	15,042	15,024	99.9	325	13,603	90.4	317
2015	23,096	423	22,460	19,107	19,085	99.9	412	17,264	90.4	405

*1 治療前ステージ、術後病理学的ステージ集計対象数の定義は、47 ページを参照

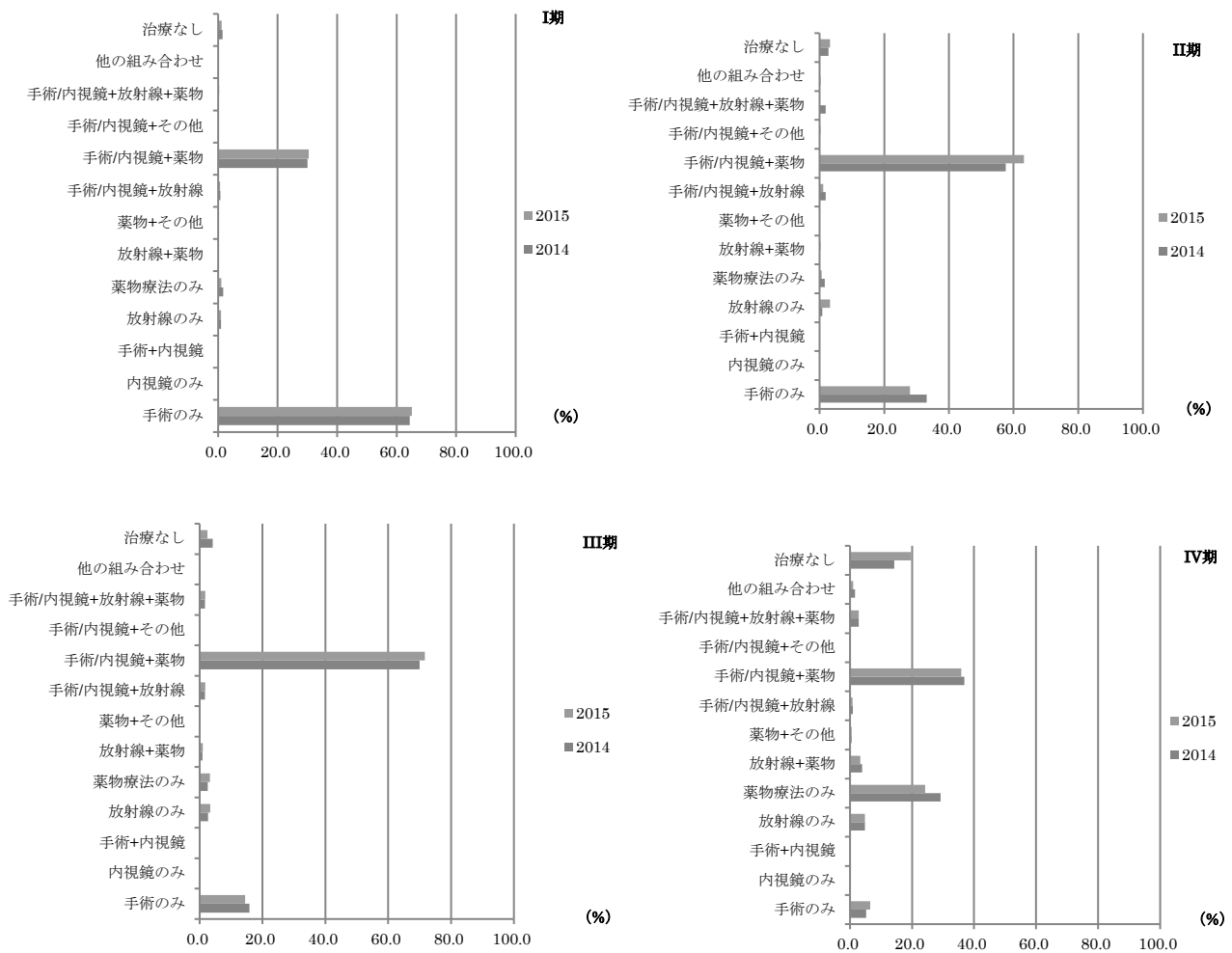
*2 分母は症例区分2, 3

図 4-11-0 に、施設別の登録数の分布を示した。1 施設当たりの最小登録数は 0 例、最大登録数は 132 例であった(表 4-11-0)。

表 4-11-1 に、UICC TNM 分類治療前ステージ別登録数の割合を示した。登録されている病期としては、0 期が最も多く 39.6%、次いで I 期が 28.1%であった。

表 4-11-2 に、UICC TNM 分類術後病理学的ステージ別登録数の割合を示した。0 期が 52.7%と最も多く、次いで I 期が 27.8%であった。

表 4-11-3 に、UICC TNM 分類治療前ステージ 施設別の病期の割合の分布を示した。I 期の登録割合にはバラつきがあるが IV 期の登録割合は 0~20%にほとんどの施設が含まれていた。I 期 IV 期比は、大きな楕円形を示した。



図 4-11-0 施設別登録数の分布

表 4-11-0 施設別登録件数(参照 Web 付表)

	平均	標準偏差	中央値	最小値	p25	p75	最大値	累積登録割合 50%	累積登録割合 80%
2014*	46	23	44	0	31	60	145	107	205
2015	45	25	41	0	28	60	132	129	254

*は院内がん登録実務中級認定者在籍施設のみ

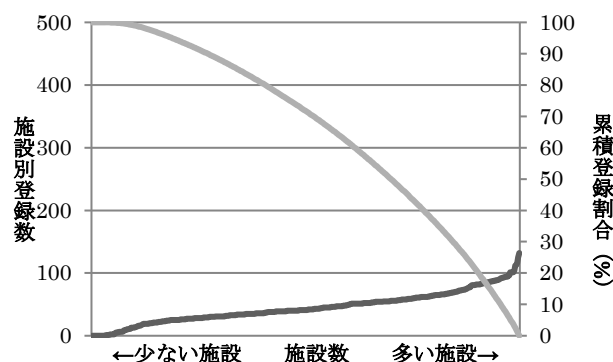
累積登録割合：登録数の多い施設からみて、50%、80%の登録数を占める施設数

表 4-11-1 UICC TNM 分類治療前ステージ別登録数の割合(参照付表 7-11-1)

	0 期	I 期	II 期	III 期	IV 期	不明	空欄	合計
2014	38.3	29.3	10.4	6.2	5.6	9.5	0.8	15,024
2015	39.6	28.1	10.3	5.7	5.4	10.3	0.6	19,085

2013, 2014: 院内がん登録実務中級者認定者在籍施設のみ

表 4-11-2 UICC TNM 分類術後病理学的ステージ別登録数の割合(参照付表 7-11-2)

	0 期	I 期	II 期	III 期	IV 期	適用外等/術前治療後	不明	空欄	合計
2014	50.7	28.5	8.8	2.9	3.5	3.4	1.5	0.7	13,603
2015	52.7	27.8	8.5	2.8	3.1	3.1	1.5	0.7	17,264

2013, 2014: 院内がん登録実務中級者認定者在籍施設のみ

表 4-11-3 UICC TNM 分類治療前ステージ 施設別の病期の割合の分布(対象例 10 例以上の 392 施設)

	中央値	最小値	25%値	(四分位範囲)	75%値	最大値
0 期	40.6	0.0	24.1	31.1	55.2	90.0
I 期	25.8	0.0	16.4	19.7	36.1	93.3
II 期	9.5	0.0	6.1	7.7	13.8	39.1
III 期	4.8	0.0	2.6	5.2	7.8	20.0
IV 期	4.9	0.0	2.5	5.2	7.7	21.1

(参考)施設毎の0/I期とIV期の割合の分布図(対象例10例以上の施設)



表 4-11-4 に、2015 年の UICC TNM 分類 治療前ステージ別にみた治療方法の割合を示した。病期別にみた主な治療方法は、0～Ⅲ期では、手術/内視鏡と薬物療法の併用(0期 43.9%、I期 49.4%、Ⅱ期 39.7%、Ⅲ期 35.9%)、次いで内視鏡のみ(0期 48.1%、I期 41.9%、Ⅱ期 27.2%、Ⅲ期 12.6%)となっており、Ⅲ期では内視鏡のみと同様手術のみが共に 1 割程度であった。

表 4-11-4 UICC TNM 分類治療前ステージ別にみた治療方法の割合(参照付表 7-11-3)

治療前ステージ	0期	I期	Ⅱ期	Ⅲ期	IV期	不明	空欄
全体	7,564 (100.0)	5,364 (100.0)	1,973 (100.0)	1,080 (100.0)	1,029 (100.0)	1,965 (100.0)	110 (100.0)
手術のみ	1.3	2.2	8.2	12.8	4.5	2.7	7.3
内視鏡のみ	48.1	41.9	27.2	12.6	10.2	46.1	50.9
手術+内視鏡	0.3	1.6	7.0	6.4	1.4	1.6	2.7
放射線のみ	0.1	0.1	1.8	4.4	4.6	0.4	0.0
薬物療法のみ	4.0	1.0	2.1	5.6	15.2	0.6	2.7
放射線+薬物	0.0	0.0	1.1	2.7	4.2	0.0	0.0
薬物+その他	0.0	0.0	0.1	0.2	1.7	0.0	0.0
手術/内視鏡+放射線	0.1	0.4	3.3	4.3	3.2	1.3	0.0
手術/内視鏡+薬物	43.9	49.4	39.7	35.9	29.5	37.0	29.1
手術/内視鏡+その他	0.2	0.3	0.5	0.6	0.9	0.5	0.0
手術/内視鏡+放射線+薬物	0.2	0.6	4.4	4.8	4.8	1.0	0.0
他の組み合わせ	0.2	0.3	0.8	2.9	4.8	0.5	0.9
治療なし	1.6	2.2	4.1	6.9	15.2	8.4	6.4

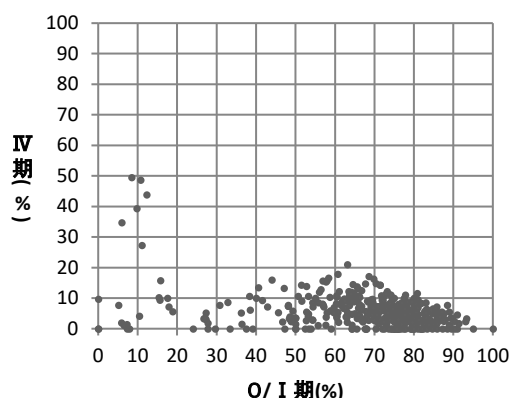

図 4-11 UICC TNM 分類治療前ステージ別、年別にみた治療方法の割合(参照付表 7-11-3)

12. 甲状腺

	全登録		症例区分8を除く	症例区分2, 3	治療前ステージ集計			術後病理学的ステージ集計		
	全登録数	施設数			対象数*1	%*2	施設数	対象数*1	%*2	施設数
2014	10,068	322	9,687	7,298	7,295	100.0	309	6,446	88.3	300
2015	12,082	417	11,680	8,849	8,845	100.0	393	7,786	88.0	380

*1 治療前ステージ、術後病理学的ステージ集計対象数の定義は、47 ページを参照

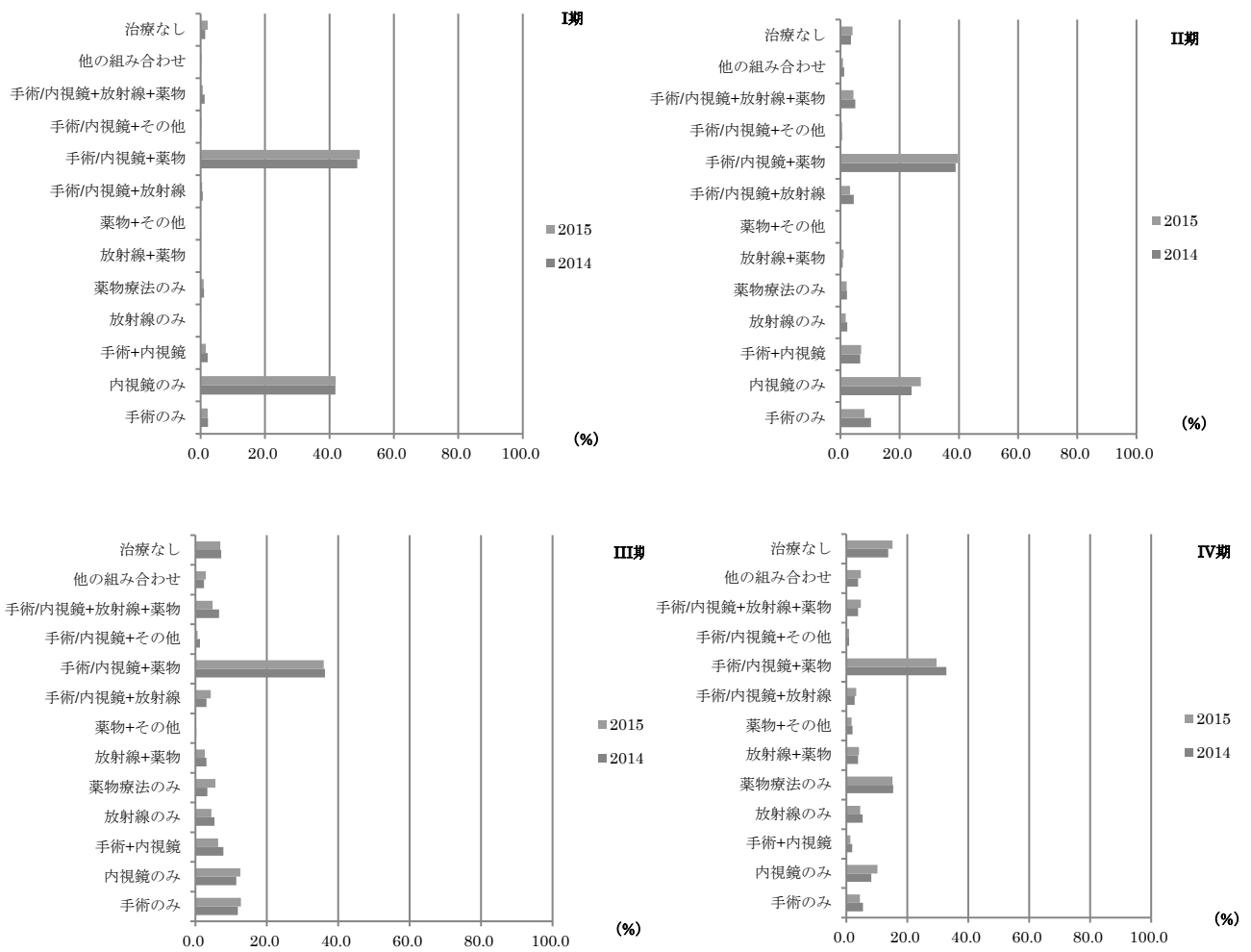
*2 分母は症例区分2, 3

図 4-12-0 に、施設別の登録数の分布を示した。1 施設当たりの最小登録数は 0 例、最大登録数は 193 例であった(表 4-12-0)。

表 4-12-1 に、UICC TNM 分類治療前ステージ別登録数の割合を示した。I 期の割合が最も多く 46.8%であり、次いでIV期が 20.2%であった。

表 4-12-2 に、UICC TNM 分類術後病理学的ステージ別登録数の割合を示した。I 期が 38.9%、III期が 33.0%、IV期が 21.7%であった。

表 4-12-3 に、UICC TNM 分類治療前ステージ 施設別の病期の割合の分布を示した。I 期の登録割合にはばらつきが大きく、施設によって病期の分布がばらついている。



図 4-12-0 施設別登録数の分布

表 4-12-0 施設別登録件数(参照 Web 付表)

	平均	標準偏差	中央値	最小値	p25	p75	最大値	累積登録割合 50%	累積登録割合 80%
2014*	22	22	17	0	7	29	159	66	152
2015	21	23	13	0	5	29	193	76	177

累積登録割合：登録数の多い施設からみて、50%、80%の登録数を占める施設数

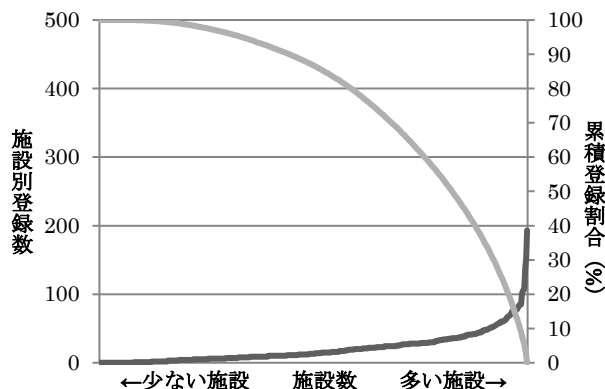
表 4-12-1 UICC TNM 分類治療前ステージ別登録数の割合(参照付表 7-12-1)

	0 期	I 期	II 期	III 期	IV 期	不明	空欄	合計
2014		47.3	9.5	11.8	20.7	10.4	0.3	7,295
2015		46.8	9.7	11.8	20.2	11.0	0.6	8,845

2013 ,2014:院内がん登録実務中級者認定者在籍施設のみ

表 4-12-2 UICC TNM 分類術後病理学的ステージ別登録数の割合(参照付表 7-12-2)

	0 期	I 期	II 期	III 期	IV 期	適用外等/術前治療後	不明	空欄	合計
2014		39.5	4.9	32.3	22.0	0.4	0.8	0.1	6,446
2015		38.9	4.6	33.0	21.7	0.4	0.8	0.6	7,786

2013 ,2014:院内がん登録実務中級者認定者在籍施設のみ

表 4-12-3 UICC TNM 分類治療前ステージ 施設別の病期の割合の分布(対象例 10 例以上の 259 施設)

	中央値	最小値	25%値	(四分位範囲)	75%値	最大値
I 期	46.2	0.0	34.4	22.1	56.4	86.4
II 期	9.1	0.0	5.3	8.4	13.6	40.0
III 期	10.0	0.0	5.9	11.8	17.6	60.0
IV 期	19.4	0.0	11.5	15.1	26.7	65.0

(参考)施設毎の0/I期とIV期の割合の
分布図(対象例10例以上の施設)



表4-12-4に、2015年のUICC TNM分類治療前ステージ別にみた治療方法の割合を示した。病期別にみた主な治療方法は、I～IV期のすべての病期において手術のみが最も多くを占めていた。I～III期では、手術のみの例の割合もほぼ同様に約7割程度を占めているのに対し、IV期では手術のみが45.4%、手術/内視鏡と放射線療法が11.3%、手術/内視鏡と薬物療法が16.7%と多かった。

表4-12-4 UICC TNM分類治療前ステージ別にみた治療方法の割合(参照付表7-12-3)

治療前ステージ	0期	I期	II期	III期	IV期	不明	空欄
全体		4,135	857	1,045	1,782	969	57
		(100.0)	(100.0)	(100.0)	(100.0)	(100.0)	(100.0)
手術のみ		71.7	69.4	66.0	45.4	75.7	73.7
内視鏡のみ		1.1	0.0	0.3	0.1	1.2	0.0
手術+内視鏡		0.0	0.1	0.1	0.1	0.1	0.0
放射線のみ		0.0	0.1	0.1	2.3	0.4	1.8
薬物療法のみ		0.0	0.4	0.1	3.8	0.4	0.0
放射線+薬物		0.0	0.1	0.0	1.5	0.0	3.5
薬物+その他		0.0	0.0	0.0	0.1	0.0	0.0
手術/内視鏡+放射線		3.0	4.2	6.1	11.3	2.2	1.8
手術/内視鏡+薬物		13.1	15.2	19.3	16.7	12.8	8.8
手術/内視鏡+その他		0.1	0.2	0.0	0.4	0.2	0.0
手術/内視鏡+放射線+薬物		1.2	1.8	2.6	6.4	0.9	1.8
他の組み合わせ		0.0	0.1	0.0	0.8	0.2	0.0
治療なし		9.7	8.4	5.4	11.0	5.8	8.8

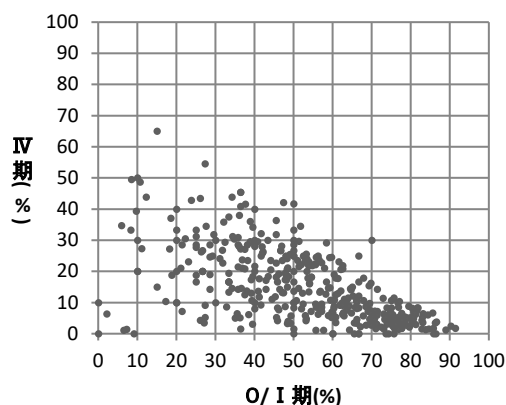

図 4-12 UICC TNM 分類治療前ステージ別、年別にみた治療方法の割合 (参照付表 7-12-3)

UICC TNM 分類 総合ステージ

IV結果詳細(腫瘍情報)の集計対象例における UICC TNM 分類 総合ステージ別登録数の割合を示した。主要 5 部位(胃、大腸、肝臓、肺、乳房)については、48 頁で定義する症例区分 2, 3 及びがん種を集計対象とした。

参考 UICC TNM 分類 総合ステージ別登録数の割合

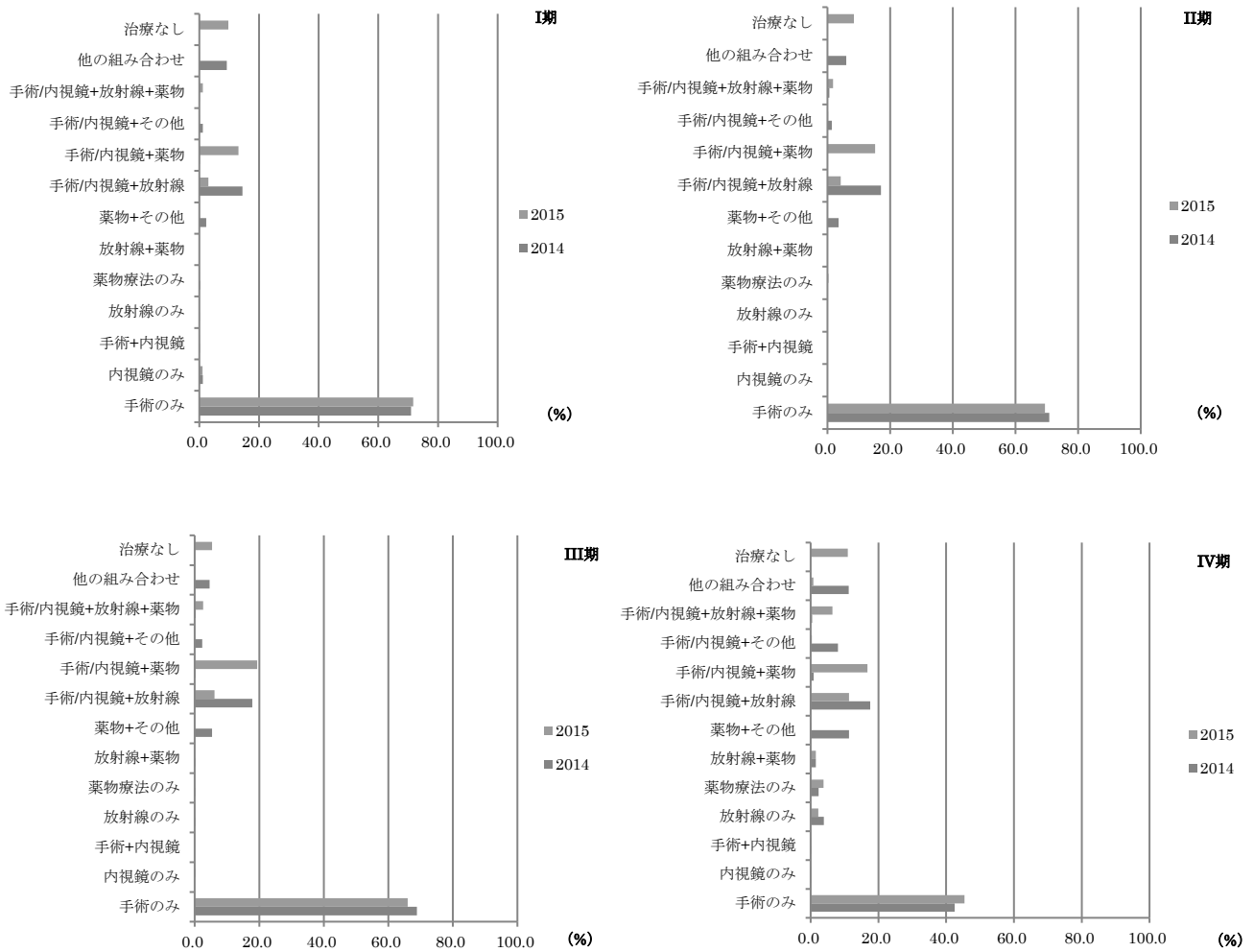
	0 期	I 期	II 期	III 期	IV 期	不明	空欄	合計
胃	0.0	63.8	8.9	10.0	15.9	1.4	0.0	65,691
大腸	27.4	19.8	18.7	19.0	13.9	1.2	0.0	85,111
肝臓	0.0	41.1	26.6	14.7	14.6	2.1	0.9	18,267
肺	0.5	39.9	8.7	17.2	32.2	1.4	0.1	63,355
乳房	12.8	40.2	31.4	10.1	5.0	0.4	0.0	53,168
食道	12.0	36.8	10.5	24.6	14.6	1.4	0.1	18,316
膵臓	1.9	7.7	30.6	12.7	44.6	1.8	0.7	18,513
前立腺	0.0	38.6	29.9	15.3	14.5	1.2	0.5	42,211
子宮頸部	63.3	15.8	6.0	8.5	5.4	0.4	0.4	21,488
子宮内膜	0.7	70.8	6.0	12.5	8.8	0.6	0.6	9,564
膀胱	50.3	26.6	9.7	4.9	6.2	1.7	0.5	19,085
甲状腺	0.0	39.2	5.1	29.9	24.1	1.3	0.5	8,845

13. 小児がん(20歳未満)、国際小児がん分類別 2015年(症例区分8を除く)

登録年	全登録数	症例区分8を除く	症例区分2,3
2009	2,826	2,713	2,113
2010	3,222	3,082	2,274
2011	3,286	3,107	2,326
2012	3,530	3,329	2,414
2013	3,547	3,340	2,455
2014	3,440	3,212	2,324
2015	3,700	3,460	2,481

本集計では、昨年度に引き続き国際小児がん分類 (International Classification of Childhood Cancer: ICC) 第3版に基づいて登録数を示した。本集計では、脳腫瘍に限って、良性・良悪性不詳の腫瘍を含めている。

2015年の20歳未満の患者の登録数は、3,700例で、症例区分8を除いた集計登録数の全登録数に占める割合は93.5%であった。初回治療が行われた症例区分2,3の全登録数に占める割合は67.1%と昨年度とほぼ同様であった。なお、本集計対象となるがん診療連携拠点病院の中に厚生労働省から小児がん拠点病院として指定されている9施設を含んでいる。また、参考値として小児がん拠点病院15施設全体での登録の割合を表4-13-3に示した。

20歳未満のICCC-3主分類別集計登録数を付表7-13-1～3に都道府県別、総数及び性別、付表7-13-4～6に診断時住所別、総数及び性別に示した。

表4-13-1 国際小児がん分類、第3版 主分類

略標記	診断群	内容
I 白血病	白血病、骨髄増殖性疾患、骨髄異形成疾患	リンパ性白血病、急性骨髄性白血病、慢性骨髄性増殖性疾患、骨髄異形成疾患及びその他の骨髄増殖性疾患、分類されない及びその他の白血病
II リンパ腫	リンパ腫、細網細胞腫瘍	ホジキンリンパ腫、非ホジキンリンパ腫、バーキットリンパ腫、その他のリンパ細網性新生物、分類されないリンパ腫
III 脳腫瘍*	中枢神経・その他の脳・脊髄腫瘍(胚細胞腫瘍を除く)	上衣腫及び脈絡叢腫瘍、星細胞腫、脳・脊髄胎生腫瘍、その他の神経膠腫、その他の特殊な脳・脊髄新生物、分類されない脳・脊髄新生物
IV 神経芽腫	神経芽腫・その他の末梢神経細胞腫瘍	神経芽腫及び神経節神経芽腫、その他の末梢神経細胞腫瘍
V 網膜芽腫	網膜芽腫	網膜芽腫
VI 腎腫瘍	腎腫瘍	腎芽腫及びその他の非上皮性腎腫瘍、腎癌
VII 肝腫瘍	肝腫瘍	肝芽腫、肝癌、分類されない悪性肝腫瘍
VIII 骨腫瘍	悪性骨腫瘍	骨肉腫、軟骨肉腫、ユーイング腫瘍及び関連骨腫瘍、その他の特殊な悪性骨腫瘍、分類されない悪性骨腫瘍
IX 軟部腫瘍	軟部組織・その他の骨外性肉腫	横紋筋肉腫、線維肉腫、ユーイング腫瘍及び関連骨腫瘍、その他の特殊な悪性骨腫瘍、分類されない悪性骨腫瘍
X 胚細胞腫瘍	胚細胞腫瘍、トロホブラスト性腫瘍、性腺新生物	脳脊髄胚細胞腫瘍、悪性頭蓋外・性腺外胚細胞腫瘍、悪性性腺胚細胞腫瘍、性腺癌、その他及び分類されない悪性性腺腫瘍
XI その他の癌	その他の悪性上皮性新生物、悪性黒色腫	副腎皮質癌、甲状腺癌、上咽頭癌、悪性黒色腫、皮膚癌、その他及び分類されない癌
XII その他	その他・分類不能の悪性新生物	その他の特殊な悪性腫瘍、その他の分類されない悪性腫瘍

Steliarova-Foucher E, et al. International Classification of Childhood Cancer, third edition. Cancer. 2005; 103(7):1457-67.

* 良性・良悪性不詳を含む

表 4-13-2 に、20 歳未満の小児がんの集計登録数を、ICCC-3 主分類別、性別、年齢階級別に示した。昨年度と同様、がん診療連携拠点病院で診療を受けた 20 歳未満の小児がん患者のうち、約 3 分の 1 が 15～19 歳であった。ICCC-3 主分類別にみると、昨年度と同様に最も多かったのが白血病、次いで脳腫瘍であった。

表 4-13-2 ICCC-3 主分類別登録数、割合：性別、年齢階級別

	0-14		0-19		0	1-4	5-9	10-14	15-19
総数	2,346	100%	3,457	100%	231	711	638	766	1,111
白血病	669	28.5	862	24.9	52	257	188	172	193
リンパ腫	117	5.0	240	6.9	-	-	50	56	123
脳腫瘍	528	22.5	772	22.3	30	126	178	194	244
神経芽腫	181	7.7	184	5.3	44	101	31	-	-
網膜芽腫	83	3.5	85	2.5	33	40	-	-	-
腎腫瘍	60	2.6	68	2.0	-	37	16	-	-
肝腫瘍	45	1.9	45	1.3	13	22	-	-	0
骨腫瘍	113	4.8	183	5.3	0	-	16	91	70
軟部腫瘍	206	8.8	323	9.3	14	45	76	71	117
胚細胞腫瘍	128	5.5	271	7.8	18	19	21	70	143
その他の癌	89	3.8	272	7.9	-	-	15	69	183
その他	27	1.2	36	1.0	-	11	-	-	-
変換不能	100	4.3	116	3.4	13	36	28	23	16
男児	1,277	100%	1,842	100%	115	408	345	409	565
白血病	377	29.5	486	26.4	25	164	101	87	109
リンパ腫	92	7.2	160	8.7	-	-	40	45	68
脳腫瘍	275	21.5	393	21.3	11	64	90	110	118
神経芽腫	94	7.4	95	5.2	21	52	17	-	-
網膜芽腫	44	3.4	44	2.4	20	19	-	-	0
腎腫瘍	32	2.5	37	2.0	-	23	-	-	-
肝腫瘍	22	1.7	22	1.2	-	13	-	-	0
骨腫瘍	58	4.5	106	5.8	0	-	12	43	48
軟部腫瘍	109	8.5	171	9.3	-	24	43	35	62
胚細胞腫瘍	72	5.6	148	8.0	14	14	-	34	76
その他の癌	39	3.1	102	5.5	-	-	-	34	63
その他	14	1.1	17	0.9	-	-	-	-	-
変換不能	49	3.8	61	3.3	-	19	16	-	12
女児	1,069	100%	1,615	100%	116	303	293	357	546
白血病	292	27.3	376	23.3	27	93	87	85	84
リンパ腫	25	2.3	80	5.0	-	-	-	11	55
脳腫瘍	253	23.7	379	23.5	19	62	88	84	126
神経芽腫	87	8.1	89	5.5	23	49	14	-	-
網膜芽腫	39	3.6	41	2.5	13	21	-	-	-
腎腫瘍	28	2.6	31	1.9	-	14	11	-	-
肝腫瘍	23	2.2	23	1.4	-	-	-	-	0
骨腫瘍	55	5.1	77	4.8	0	-	-	48	22
軟部腫瘍	97	9.1	152	9.4	-	21	33	36	55
胚細胞腫瘍	56	5.2	123	7.6	-	-	11	36	67
その他の癌	50	4.7	170	10.5	-	-	13	35	120
その他	13	1.2	19	1.2	-	-	-	-	-
変換不能	51	4.8	55	3.4	-	17	12	15	-

表 4-13-3 に小児がん拠点病院 15 施設の登録数を ICCC-3 主分類別、性別、年齢階級別に示した。20 歳未満の小児がん患者のうち、約 85%が 0～14 歳であった。ICCC-3 主要分類別にみると白血病が最も多く、次いで脳腫瘍が多かった。

表 4-13-3 小児がん拠点病院 15 施設の ICCC-3 主分類別登録数、割合：性別、年齢階級別

	0-14		0-19		0	1-4	5-9	10-14	15-19
総数	822	100%	968	100%	94	299	224	205	146
白血病	245	29.8	283	29.2	22	89	70	64	38
リンパ腫	48	5.8	65	6.7	-	-	18	23	17
脳腫瘍	168	20.4	200	20.7	14	49	62	43	32
神経芽腫	92	11.2	92	9.5	18	55	15	-	0
網膜芽腫	28	3.4	28	2.9	-	19	-	0	0
腎腫瘍	29	3.5	30	3.1	-	17	-	0	-
肝腫瘍	32	3.9	32	3.3	-	17	-	-	0
骨腫瘍	20	2.4	32	3.3	0	0	-	15	12
軟部腫瘍	45	5.5	54	5.6	-	14	13	12	-
胚細胞腫瘍	34	4.1	50	5.2	-	-	-	21	16
その他の癌	16	1.9	33	3.4	-	-	-	-	17
その他	-	0.9	-	0.7	-	-	-	-	0
変換不能	58	7.1	62	6.4	11	23	16	-	-
男児	444	100%	528	100%	40	163	124	117	84
白血病	137	30.9	159	30.1	13	51	42	31	22
リンパ腫	30	6.8	42	8.0	0	-	12	14	12
脳腫瘍	98	22.1	111	21.0	-	28	32	31	13
神経芽腫	45	10.1	45	8.5	-	32	-	-	0
網膜芽腫	-	2.3	-	1.9	-	-	0	0	0
腎腫瘍	11	2.5	12	2.3	-	-	-	0	-
肝腫瘍	16	3.6	16	3.0	-	-	-	-	0
骨腫瘍	-	2.3	16	3.0	0	0	-	-	-
軟部腫瘍	24	5.4	31	5.9	-	-	-	-	-
胚細胞腫瘍	20	4.5	33	6.3	-	-	-	13	13
その他の癌	-	2.0	16	3.0	-	-	-	-	-
その他	-	0.9	-	0.8	0	-	-	-	0
変換不能	30	6.8	33	6.3	-	-	11	-	-
女児	378	100%	440	100%	54	136	100	88	62
白血病	108	28.6	124	28.2	-	38	28	33	16
リンパ腫	18	4.8	23	5.2	-	-	-	-	-
脳腫瘍	70	18.5	89	20.2	-	21	30	12	19
神経芽腫	47	12.4	47	10.7	14	23	-	0	0
網膜芽腫	18	4.8	18	4.1	-	11	-	0	0
腎腫瘍	18	4.8	18	4.1	-	-	-	0	0
肝腫瘍	16	4.2	16	3.6	-	-	-	-	0
骨腫瘍	-	2.6	16	3.6	0	0	0	-	-
軟部腫瘍	21	5.6	23	5.2	-	-	-	-	-
胚細胞腫瘍	14	3.7	17	3.9	-	-	-	-	-
その他の癌	-	1.9	17	3.9	0	-	-	-	-
その他	-	0.8	-	0.7	-	-	0	-	0
変換不能	28	7.4	29	6.6	-	13	-	-	-

14. 特別集計高齢者のがん:年齢別 UICC TNM 分類総合ステージと治療方法の傾向

高齢化が進む我が国において高齢者におけるがん治療の状況を把握する一つと資料とするため、ここでは胃、大腸、肝臓、肺、乳房、食道、膵臓、前立腺、子宮頸部、子宮内膜、膀胱、甲状腺であった登録例の UICC TNM 分類総合ステージとステージ別の治療方法を集計した(肝は取扱い規約分類治療前ステージにて集計)。総合ステージとは、観血的治療を行った場合は、術後病理学的ステージを用い、観血的治療を行っていない、または術前治療を行った例については、治療前ステージを用いて、治療開始時点での患者の病期を示している。また、がん診療連携拠点病院等における傾向を把握するため、2012 年から 2015 年までのがん診療連携拠点病院等(地域がん診療連携拠点病院、都道府県がん診療連携拠点病院、国立がん研究センター、特定領域がん診療連携拠点病院、地域がん診療病院)のデータを用いて集計を行った。

国立研究開発法人国立がん研究センターでは、これまで院内がん登録実務者向けに各種研修に取り組んできた。がん登録実務初級認定者研修では主要 5 部位(胃、大腸、肝、肺、乳房)の登録について主に研修を行い、また院内がん登録実務中級者研修においては、主要 5 部位以外の部位の登録について研修を行ってきた。2008 年から 2013 年の間に院内がん登録実務中級認定者の在籍が確認された施設は、がん診療連携拠点病院の約 8 割にのぼる。各施設において中級認定者の退職や移動等があると考えられるものの多くのがん診療連携拠点病院に院内がん登録実務中級認定者が在籍していることになる。そのためか、がん診療連携拠点病院での主要 5 部位以外の部位の UICC TNM 分類ステージ情報について、登録をするか否かは施設の判断に任されているが、現在収集されたデータをみると、主要 5 部位以外であっても UICC TNM 分類の登録割合は高い(96%以上)。さらに、院内がん登録 2013 年報告書での集計の結果、院内がん登録実務中級認定者在籍施設と不在施設における登録ステージと登録 TNM 情報から導かれるステージとの一致率をみると、院内がん登録実務中級認定者在籍施設全体で約 99%、不在施設全体で約 98%とほぼ同様であった(本データ収集時点では、データ提出時の品質管理において収容部位以外のステージと TNM 情報の確認を実施していない)。よって、ここではがん診療連携拠点病院等全体における傾向をみるにあたって、院内がん登録実務中級認定者の在籍の有無に関わらず、がん診療連携拠点病院等全体のデータを用いて集計を行った。

集計対象は、下記の条件を満たす登録例である。

1. 表 1-2 に示した定義に沿って作成された集計用症例区分 2 又は 3
(2:自施設診断・自施設治療、3:他施設診断・自施設治療)
2. 以下の定義で抽出したがん種
 - ・胃、大腸(結腸・直腸)、乳房、肝臓、食道、子宮頸部、子宮内膜、膀胱、甲状腺
8051-8084, 8090-8110, 8120-8131, 8140-8149, 8160-8162, 8190-8221, 8260-8337, 8350-8551, 8570-8576, 8940-8941, 8030-8046, 8150-8157, 8170-8180, 8230-8231, 8246-8247, 8250-8255, 8340-8347, 8560-8562, 8580-8671, 8010-8015, 8020-8022, 8050, 8000-8005
 - ・肺、膵臓(一部カルチノイドを含む)
8051-8084, 8090-8110, 8120-8131, 8140-8149, 8160-8162, 8190-8221, 8260-8337, 8350-8551, 8570-8576, 8940-8941, 8030-8046, 8150-8157, 8170-8180, 8230-8231, 8246-8247, 8250-8255, 8340-8347, 8560-8562, 8580-8671, 8010-8015, 8020-8022, 8050, 8000-8005, 8240-8245, 8248, 8249
 - ・前立腺(移行上皮乳頭腫及び移行上皮癌を除外)
8051-8084, 8090-8110, 8140-8149, 8160-8162, 8190-8221, 8260-8337, 8350-8551, 8570-8576, 8940-8941, 8030-8046, 8150-8157, 8170-8180, 8230-8231, 8246-8247, 8250-8255, 8340-8347, 8560-8562, 8580-8671, 8010-8015, 8020-8022, 8050, 8000-8005
3. 診断時の年齢が 40 歳以上
4. 新生物<腫瘍>の性状コード 2, 3(2:上皮内癌、3:悪性、原発部位)

なお、院内がん登録におけるがん治療とは、1)原発巣・転移巣のがん組織に対して行われた治療と、2)がん組織に対するものではなくても、がんによる症状の緩和・軽減のために行なわれた特異的な治療の療法を含んでいる。ある治療が、1)がん組織に対して何らかの影響(がん組織の増大傾向を止めたり、切除したり、消失させたりする行為)、あるいは、2)症状の軽減を及ぼすことを意図して行われた場合、たとえそれが根治的ではない、もしくは期待する治療効果が得られなかったとしても、がん治療として定義する。院内がん登録では、登録対象となったがんに対する初回治療であり、初回治療とは、治療開始時点で計画された一連の治療のことであり、症状・治療の進行に伴って追加された治療などは含まれない。よって、当初経過観察が計画されていたが、病状が悪化したために治療がおこなわれた場合なども「初回治療なし」となる。

1. 胃(C16)

2012年以降、わずかではあるが、75歳以上の高齢者の登録割合が増加傾向にある。85歳以上では、比較的病期の進んだ例の登録が多い。病期別の治療方法について、経年的な変化はほとんどないが、I期では85歳以上で治療なしが多く、II～IV期では、75歳以上で手術のみ、85歳以上で治療なしが多い。但し、本集計では他施設で治療を受けた場合は、治療なしとして登録されている点に注意する必要がある。

年齢階級別登録数

	0～39歳	(%)	40～64歳	(%)	65～74歳	(%)	75歳～84歳	(%)	85歳以上	(%)	合計
2015年	606	0.9	13,799	21.0	24,318	37.0	21,448	32.6	5,520	8.4	65,691
2014年	635	1.0	14,638	22.6	23,411	36.1	20,830	32.2	5,261	8.1	64,775
2013年	660	1.0	15,803	24.3	22,578	34.8	21,037	32.4	4,827	7.4	64,905
2012年	610	1.0	16,788	26.8	21,285	33.9	19,533	31.2	4,484	7.2	62,700

UICC TNM 分類総合ステージ別登録数

	0期	(%)	I期	(%)	II期	(%)	III期	(%)	IV期	(%)	不明	(%)	空欄	(%)	合計	
2015年	40～64歳	0	0.0	8,525	61.8	1,275	9.2	1,479	10.7	2,450	17.8	70	0.5	0	0.0	13,799
	65～74歳	0	0.0	15,878	65.3	1,954	8.0	2,394	9.8	3,901	16.0	191	0.8	0	0.0	24,318
	75～84歳	-	-	14,153	66.0	1,866	8.7	2,063	9.6	3,032	14.1	332	1.5	0	0.0	21,448
	85歳以上	0	0.0	3,100	56.2	647	11.7	574	10.4	857	15.5	342	6.2	0	0.0	5,520
2014年	40～64歳	-	-	9,008	61.5	1,375	9.4	1,585	10.8	2,585	17.7	84	0.6	0	0.0	14,638
	65～74歳	-	-	15,396	65.8	1,879	8.0	2,328	9.9	3,626	15.5	180	0.8	0	0.0	23,411
	75～84歳	-	-	13,417	64.4	1,845	8.9	2,138	10.3	3,097	14.9	330	1.6	0	0.0	20,830
	85歳以上	0	0.0	2,909	55.3	597	11.3	592	11.3	840	16.0	323	6.1	0	0.0	5,261
2013年	40～64歳	-	-	9,710	61.4	1,484	9.4	1,702	10.8	2,806	17.8	99	0.6	-	-	15,803
	65～74歳	-	-	14,744	65.3	1,897	8.4	2,241	9.9	3,516	15.6	179	0.8	0	0.0	22,578
	75～84歳	0	0.0	13,682	65.0	1,945	9.2	2,093	9.9	3,007	14.3	309	1.5	-	-	21,037
	85歳以上	0	0.0	2,670	55.3	542	11.2	533	11.0	775	16.1	307	6.4	0	0.0	4,827
2012年	40～64歳	-	-	10,154	60.5	1,578	9.4	1,901	11.3	3,051	18.2	103	0.6	0	0.0	16,788
	65～74歳	-	-	13,634	64.1	1,850	8.7	2,204	10.4	3,406	16.0	184	0.9	0	0.0	21,285
	75～84歳	-	-	12,437	63.7	1,798	9.2	1,980	10.1	2,983	15.3	328	1.7	-	-	19,533
	85歳以上	-	-	2,427	54.1	491	11.0	522	11.6	760	16.9	283	6.3	0	0.0	4,484

UICC TNM 分類総合ステージ別治療方法割合(%)

I期

	手術のみ	内視鏡のみ	手術+内視鏡	放射線のみ	薬物療法のみ	放射線+薬物	薬物+その他	手術/内視鏡+放射線	手術/内視鏡+薬物	手術/内視鏡+その他	手術/内視鏡+放射線+薬物	他の組み合わせ	治療なし	合計
2015年	40～64歳	46.3	45.4	4.1	0.0	0.2	0.0	0.0	1.7	0.3	0.0	0.1	1.9	8,525
	65～74歳	31.6	58.6	4.9	0.0	0.4	0.0	0.0	1.2	0.2	0.0	0.1	3.0	15,878
	75～84歳	25.7	63.5	3.0	0.0	0.5	0.0	0.0	0.8	0.3	0.0	0.2	5.9	14,153
	85歳以上	20.5	56.7	0.7	0.2	0.6	0.1	0.0	0.4	0.4	0.0	0.6	19.7	3,100
2014年	40～64歳	47.3	44.1	4.5	0.0	0.2	0.0	0.0	1.6	0.2	0.0	0.0	1.9	9,008
	65～74歳	32.9	57.4	4.4	0.0	0.4	0.1	0.0	1.5	0.3	0.0	0.1	2.8	15,396
	75～84歳	27.0	62.2	3.1	0.0	0.6	0.0	0.0	0.1	0.8	0.4	0.2	5.6	13,417
	85歳以上	21.7	55.6	0.8	0.1	0.7	0.0	0.0	0.1	0.4	0.4	0.0	0.8	2,909
2013年	40～64歳	48.7	42.8	3.7	0.0	0.3	0.0	0.0	1.9	0.3	0.0	0.1	2.1	9,710
	65～74歳	33.3	57.1	4.1	0.0	0.4	0.1	0.0	1.6	0.4	0.0	0.1	2.9	14,744
	75～84歳	28.2	60.5	3.0	0.0	0.6	0.0	0.0	0.1	1.1	0.4	0.2	5.8	13,682
	85歳以上	21.3	55.1	0.7	0.1	1.4	0.0	0.0	0.2	0.3	0.4	0.0	1.1	2,670
2012年	40～64歳	48.6	42.3	4.0	0.0	0.3	0.0	0.0	2.4	0.4	0.0	0.1	1.8	10,154
	65～74歳	35.6	54.3	4.3	0.0	0.6	0.0	0.0	1.6	0.5	0.0	0.1	3.0	13,634
	75～84歳	30.0	58.5	3.0	0.0	0.8	0.1	0.0	0.9	0.6	0.0	0.2	5.8	12,437
	85歳以上	22.2	54.3	0.8	0.1	1.1	0.0	0.0	0.5	0.4	0.0	0.9	19.7	2,427

Ⅱ期

		手術のみ	内視鏡のみ	手術+内視鏡	放射線のみ	薬物療法のみ	放射線+薬物	薬物+その他	手術/内視鏡+放射線	手術/内視鏡+薬物	手術/内視鏡+その他	手術/内視鏡+放射線+薬物	他の組み合わせ	治療なし	合計
2015年	40～64歳	33.1	0.2	0.3	0.1	1.3	0.0	0.0	0.0	62.7	0.2	0.3	0.3	1.5	1,275
	65～74歳	40.7	0.4	0.8	0.0	2.1	0.3	0.0	0.1	52.8	0.1	0.2	0.1	2.6	1,954
	75～84歳	61.7	1.0	0.6	0.1	3.3	0.2	0.0	0.2	25.2	0.1	0.1	0.4	7.1	1,866
	85歳以上	56.7	3.6	0.3	1.2	4.3	0.2	0.0	0.0	2.5	0.2	0.0	1.5	29.5	647
2014年	40～64歳	30.5	0.3	0.7	0.0	1.9	0.1	0.1	0.1	64.1	0.2	0.1	0.2	1.7	1,375
	65～74歳	38.3	0.1	0.8	0.1	2.6	0.1	0.0	0.1	54.7	0.2	0.2	0.4	2.6	1,879
	75～84歳	61.1	0.7	0.7	0.1	2.9	0.2	0.1	0.1	25.9	0.4	0.2	0.3	7.4	1,845
	85歳以上	56.3	4.9	0.3	0.3	3.9	0.2	0.0	0.2	2.5	0.2	0.0	0.8	30.5	597
2013年	40～64歳	32.7	0.3	0.4	0.0	1.6	0.1	0.0	0.1	63.1	0.0	0.0	0.5	1.1	1,484
	65～74歳	41.2	0.3	0.7	0.0	1.6	0.3	0.0	0.1	52.7	0.2	0.2	0.3	2.3	1,897
	75～84歳	59.7	0.9	0.5	0.2	3.1	0.2	0.1	0.1	26.8	0.4	0.1	0.5	7.5	1,945
	85歳以上	59.8	4.1	0.6	0.4	4.4	0.0	0.4	0.2	2.6	0.7	0.0	0.7	26.2	542
2012年	40～64歳	30.7	0.1	0.1	0.0	2.1	0.0	0.1	0.1	65.0	0.0	0.3	0.4	1.3	1,578
	65～74歳	40.7	0.5	0.4	0.1	2.1	0.2	0.1	0.0	52.9	0.2	0.2	0.4	2.2	1,850
	75～84歳	63.6	1.0	0.6	0.2	3.2	0.1	0.0	0.1	25.1	0.2	0.0	0.5	5.5	1,798
	85歳以上	58.9	2.6	0.2	0.4	4.9	0.0	0.0	0.2	3.7	0.6	0.0	0.8	27.7	491

Ⅲ期

		手術のみ	内視鏡のみ	手術+内視鏡	放射線のみ	薬物療法のみ	放射線+薬物	薬物+その他	手術/内視鏡+放射線	手術/内視鏡+薬物	手術/内視鏡+その他	手術/内視鏡+放射線+薬物	他の組み合わせ	治療なし	合計
2015年	40～64歳	14.0	0.1	0.1	0.0	5.3	0.1	0.0	0.0	79.0	0.1	0.1	0.2	1.1	1,479
	65～74歳	20.6	0.3	0.1	0.0	6.1	0.3	0.1	0.2	69.8	0.1	0.4	0.3	1.7	2,394
	75～84歳	44.8	1.0	0.2	0.0	5.7	0.2	0.1	0.0	42.6	0.1	0.1	0.4	4.7	2,063
	85歳以上	63.9	3.7	0.7	0.9	3.5	0.2	0.3	0.2	8.4	0.3	0.0	1.2	16.7	574
2014年	40～64歳	14.1	0.0	0.1	0.1	5.4	0.1	0.3	0.0	78.4	0.1	0.4	0.8	0.4	1,585
	65～74歳	18.4	0.3	0.2	0.0	5.6	0.2	0.2	0.1	72.6	0.1	0.3	0.4	1.6	2,328
	75～84歳	45.5	0.7	0.3	0.1	4.9	0.2	0.2	0.1	41.8	0.3	0.3	0.2	5.3	2,138
	85歳以上	62.0	3.5	0.7	0.7	4.7	0.2	0.2	0.0	6.6	0.5	0.3	1.7	18.9	592
2013年	40～64歳	12.9	0.1	0.0	0.1	4.1	0.3	0.1	0.0	80.0	0.1	0.8	0.4	1.2	1,702
	65～74歳	19.4	0.1	0.1	0.0	6.2	0.0	0.1	0.0	71.0	0.4	0.1	0.9	1.6	2,241
	75～84歳	45.6	1.1	0.3	0.1	6.1	0.0	0.2	0.1	41.1	0.4	0.2	0.5	4.2	2,093
	85歳以上	66.8	3.8	0.4	0.9	3.9	0.0	0.0	0.2	6.4	0.4	0.0	1.7	15.6	533
2012年	40～64歳	14.7	0.1	0.2	0.0	5.2	0.2	0.2	0.0	78.5	0.1	0.1	0.5	0.3	1,901
	65～74歳	19.6	0.2	0.1	0.0	4.9	0.4	0.2	0.1	72.3	0.1	0.4	0.6	0.9	2,204
	75～84歳	43.9	0.7	0.2	0.0	5.5	0.1	0.3	0.2	43.8	0.6	0.1	0.8	4.0	1,980
	85歳以上	66.1	3.6	0.0	0.4	2.9	0.0	0.2	0.0	9.0	0.6	0.0	1.3	15.9	522

Ⅳ期

		手術のみ	内視鏡のみ	手術+内視鏡	放射線のみ	薬物療法のみ	放射線+薬物	薬物+その他	手術/内視鏡+放射線	手術/内視鏡+薬物	手術/内視鏡+その他	手術/内視鏡+放射線+薬物	他の組み合わせ	治療なし	合計
2015年	40～64歳	3.6	0.9	0.0	1.1	56.0	2.3	1.0	0.1	25.5	0.1	0.2	0.7	8.5	2,450
	65～74歳	6.0	1.3	0.1	0.7	50.1	1.6	0.7	0.2	25.8	0.1	0.2	0.8	12.5	3,901
	75～84歳	13.6	2.2	0.1	1.0	37.6	1.0	0.3	0.2	17.5	0.3	0.3	1.1	24.8	3,032
	85歳以上	19.7	6.0	0.0	1.3	9.8	0.1	0.5	0.1	3.6	0.5	0.1	2.3	56.0	857
2014年	40～64歳	4.1	0.9	0.1	0.8	53.0	2.5	0.9	0.1	27.4	0.1	0.4	0.9	8.8	2,585
	65～74歳	6.2	1.3	0.0	0.6	50.2	1.6	0.9	0.0	26.3	0.2	0.2	0.9	11.4	3,626
	75～84歳	15.8	2.2	0.1	0.9	36.8	1.2	0.3	0.2	17.4	0.3	0.3	1.5	23.1	3,097
	85歳以上	21.3	7.6	0.0	0.8	12.0	0.6	0.2	0.1	5.0	0.5	0.0	1.8	50.0	840
2013年	40～64歳	4.8	0.8	0.0	0.6	53.0	2.4	0.9	0.1	27.1	0.1	0.6	1.4	8.1	2,806
	65～74歳	6.3	0.7	0.0	0.9	50.5	1.4	0.9	0.1	27.1	0.1	0.3	1.5	10.2	3,516
	75～84歳	15.8	2.0	0.0	0.8	36.2	1.4	0.6	0.1	18.3	0.2	0.2	1.5	23.0	3,007
	85歳以上	21.2	6.3	0.0	1.0	13.5	0.1	0.1	0.1	4.1	0.8	0.1	2.3	50.2	775
2012年	40～64歳	4.4	0.6	0.0	0.5	52.1	2.0	1.0	0.2	29.9	0.2	0.3	1.3	7.5	3,051
	65～74歳	6.5	0.7	0.1	0.4	49.7	1.9	0.8	0.0	27.5	0.3	0.4	1.1	10.6	3,406
	75～84歳	15.5	2.1	0.1	0.6	38.4	1.0	0.4	0.1	17.5	0.5	0.2	1.9	21.9	2,983
	85歳以上	23.2	4.6	0.0	1.3	10.8	0.4	1.1	0.0	3.6	0.9	0.1	3.8	50.3	760

2. 大腸(C18-20)

2012年以降、わずかではあるが65歳以上の高齢者の登録割合が増加傾向にある。85歳以上では、比較的病期の進んだ登録例が多い。病期別の治療方法について、経年的な変化はほとんどないが、IとIV期では治療なしが若干増加傾向にあった。III～IV期では、75歳以上で手術のみの割合が増加し、手術療法と薬物療法といった身体に負担のかかる治療が減少する傾向にある。高齢者に対する大腸がんの治療では、食事がとれるか否かといった患者さんの症状によって治療方針が異なる。例えば、腸閉塞で食事の摂取が困難な場合には、患者さんのQOLを考慮し、食事が摂取可能となるように手術を行うことが多いが、逆に食事が摂取可能な場合は、比較的がんの進行がゆっくりであることや患者本人や家族の意向から高齢者に対してあまり積極的な治療を行わない場合もある。高齢の患者の症状によって治療方針が異なることに留意する必要がある。

年齢階級別登録数

	0～39歳	(%)	40～64歳	(%)	65～74歳	(%)	75歳～84歳	(%)	85歳以上	(%)	合計
2015年	1048	1.2	23,568	27.7	30,316	35.6	23,315	27.4	6,864	8.1	85,111
2014年	1052	1.3	23,325	28.7	28,478	35.1	22,158	27.3	6,179	7.6	81,192
2013年	1070	1.4	23,719	30.3	26,390	33.7	21,461	27.4	5,683	7.3	78,323
2012年	1009	1.4	23,181	32.1	23,081	31.9	19,779	27.4	5,216	7.2	72,266

UICC TNM 分類総合ステージ別登録数

	0期	(%)	I期	(%)	II期	(%)	III期	(%)	IV期	(%)	不明	(%)	空欄	(%)	合計
2015年	40～64歳	7,088	30.1	4,578	19.4	3,609	15.3	4,677	19.8	3,501	14.9	107	0.5	-	23,568
	65～74歳	8,901	29.4	6,059	20.0	5,455	18.0	5,565	18.4	4,094	13.5	239	0.8	-	30,316
	75～84歳	6,103	26.2	4,897	21.0	4,842	20.8	4,276	18.3	2,879	12.3	316	1.4	-	23,315
	85歳以上	998	14.5	1,147	16.7	1,870	27.2	1,397	20.4	1,112	16.2	338	4.9	-	6,864
2014年	40～64歳	6,974	29.9	4,340	18.6	3,579	15.3	4,654	20.0	3,646	15.6	125	0.5	-	23,325
	65～74歳	8,496	29.8	5,804	20.4	4,969	17.4	5,231	18.4	3,744	13.1	230	0.8	-	28,478
	75～84歳	5,702	25.7	4,480	20.2	4,763	21.5	4,077	18.4	2,881	13.0	252	1.1	-	22,158
	85歳以上	861	13.9	1,007	16.3	1,781	28.8	1,190	19.3	1,058	17.1	282	4.6	0 0.0	6,179
2013年	40～64歳	7,043	29.7	4,429	18.7	3,726	15.7	4,729	19.9	3,646	15.4	142	0.6	-	23,719
	65～74歳	7,651	29.0	5,256	19.9	4,898	18.6	4,840	18.3	3,550	13.5	195	0.7	0 0.0	26,390
	75～84歳	5,320	24.8	4,293	20.0	4,703	21.9	4,033	18.8	2,854	13.3	255	1.2	-	21,461
	85歳以上	792	13.9	933	16.4	1,577	27.7	1,191	21.0	932	16.4	258	4.5	0 0.0	5,683
2012年	40～64歳	6,488	28.0	4,371	18.9	3,904	16.8	4,580	19.8	3,707	16.0	130	0.6	-	23,181
	65～74歳	6,269	27.2	4,706	20.4	4,285	18.6	4,376	19.0	3,260	14.1	184	0.8	-	23,081
	75～84歳	4,583	23.2	4,064	20.5	4,558	23.0	3,659	18.5	2,648	13.4	267	1.3	0 0.0	19,779
	85歳以上	677	13.0	854	16.4	1,565	30.0	1,039	19.9	844	16.2	236	4.5	-	5,216

UICC TNM 分類総合ステージ別治療方法割合(%)

I期

	手術のみ	内視鏡のみ	手術+内視鏡	放射線のみ	薬物療法のみ	放射線+薬物	薬物+その他	手術/内視鏡+放射線	手術/内視鏡+薬物	手術/内視鏡+その他	手術/内視鏡+放射線+薬物	他の組み合わせ	治療なし	合計	
2015年	40～64歳	58.4	21.2	14.9	0.0	0.2	0.0	0.0	0.1	2.7	0.3	0.5	0.0	1.6	4,578
	65～74歳	57.5	23.6	12.9	0.1	0.4	0.1	0.0	0.1	2.1	0.2	0.4	0.0	2.6	6,059
	75～84歳	59.8	24.7	7.8	0.1	0.3	0.1	0.0	0.1	1.6	0.3	0.2	0.1	4.6	4,897
	85歳以上	54.1	23.5	1.8	0.6	0.4	0.1	0.0	0.1	0.3	0.2	0.1	0.6	18.1	1,147
2014年	40～64歳	59.7	21.9	13.4	0.0	0.2	0.1	0.0	0.1	2.3	0.3	0.5	0.0	1.4	4,340
	65～74歳	58.3	24.2	11.2	0.1	0.4	0.0	0.0	0.1	2.7	0.3	0.3	0.0	2.4	5,804
	75～84歳	60.0	24.9	7.5	0.1	0.4	0.2	0.0	0.2	1.7	0.3	0.1	0.1	4.7	4,480
	85歳以上	59.3	22.8	2.3	0.5	0.0	0.1	0.0	0.0	0.3	0.6	0.0	0.6	13.5	1,007
2013年	40～64歳	58.0	23.9	12.7	0.0	0.3	0.1	0.0	0.0	2.8	0.4	0.4	0.0	1.4	4,429
	65～74歳	59.2	24.2	10.4	0.0	0.3	0.0	0.0	0.1	2.5	0.3	0.4	0.0	2.3	5,256
	75～84歳	61.9	22.7	6.9	0.2	0.5	0.1	0.0	0.1	1.3	0.4	0.2	0.2	5.5	4,293
	85歳以上	56.9	22.8	1.7	0.5	0.3	0.2	0.0	0.3	0.2	0.1	0.0	1.3	15.5	933
2012年	40～64歳	58.2	24.1	11.4	0.0	0.1	0.1	0.0	0.1	3.2	0.3	0.5	0.1	1.7	4,371
	65～74歳	60.5	23.2	10.1	0.0	0.5	0.0	0.0	0.1	2.5	0.4	0.4	0.1	2.1	4,706
	75～84歳	61.5	23.1	7.0	0.1	0.4	0.1	0.0	0.2	1.8	0.5	0.3	0.1	4.9	4,064
	85歳以上	58.3	21.1	1.4	0.4	1.2	0.0	0.0	0.4	0.6	0.5	0.1	0.2	15.9	854

Ⅱ期

		手術のみ	内視鏡のみ	手術+内視鏡	放射線のみ	薬物療法のみ	放射線+薬物	薬物+その他	手術/内視鏡+放射線	手術/内視鏡+薬物	手術/内視鏡+その他	手術/内視鏡+放射線+薬物	他の組み合わせ	治療なし	合計
2015年	40～64歳	61.5	0.1	1.0	0.1	0.4	0.2	0.0	0.3	32.3	0.3	3.0	0.4	0.6	3,609
	65～74歳	69.3	0.4	1.4	0.1	0.4	0.2	0.0	0.1	25.0	0.4	1.6	0.1	0.9	5,455
	75～84歳	82.5	0.8	2.2	0.2	0.3	0.3	0.1	0.2	10.1	0.5	0.7	0.1	2.1	4,842
	85歳以上	83.2	2.6	2.6	0.5	0.0	0.1	0.0	0.1	1.5	0.9	0.1	0.9	7.6	1,870
2014年	40～64歳	61.8	0.3	1.1	0.2	0.4	0.3	0.1	0.3	30.9	0.4	3.0	0.5	0.8	3,579
	65～74歳	70.7	0.2	1.0	0.1	0.3	0.3	0.0	0.2	23.9	0.3	1.9	0.2	0.9	4,969
	75～84歳	83.3	0.6	1.4	0.1	0.3	0.2	0.0	0.4	10.3	0.4	0.7	0.2	2.2	4,763
	85歳以上	85.8	2.2	1.6	0.3	0.2	0.1	0.0	0.3	1.3	0.7	0.0	0.3	7.2	1,781
2013年	40～64歳	61.2	0.2	0.7	0.2	0.3	0.3	0.0	0.3	32.7	0.3	2.8	0.4	0.5	3,726
	65～74歳	72.9	0.2	1.1	0.0	0.4	0.2	0.0	0.3	21.8	0.4	2.0	0.2	0.6	4,898
	75～84歳	83.9	0.5	1.2	0.1	0.2	0.2	0.0	0.1	10.6	0.6	0.6	0.3	1.8	4,703
	85歳以上	87.8	1.1	1.4	0.1	0.1	0.1	0.0	0.1	1.1	0.7	0.2	0.6	6.7	1,577
2012年	40～64歳	61.8	0.2	0.7	0.1	0.3	0.2	0.1	0.2	32.5	0.4	2.4	0.5	0.6	3,904
	65～74歳	70.1	0.2	0.7	0.1	0.3	0.2	0.0	0.3	24.6	0.4	1.7	0.4	0.8	4,285
	75～84歳	84.4	0.3	0.8	0.1	0.2	0.1	0.0	0.0	10.8	0.4	0.6	0.4	1.8	4,558
	85歳以上	88.7	0.8	0.6	0.3	0.2	0.1	0.0	0.1	1.8	1.1	0.1	0.4	5.8	1,565

Ⅲ期

		手術のみ	内視鏡のみ	手術+内視鏡	放射線のみ	薬物療法のみ	放射線+薬物	薬物+その他	手術/内視鏡+放射線	手術/内視鏡+薬物	手術/内視鏡+その他	手術/内視鏡+放射線+薬物	他の組み合わせ	治療なし	合計
2015年	40～64歳	15.7	0.2	0.7	0.1	0.8	0.5	0.1	0.3	75.3	0.2	5.0	0.6	0.4	4,677
	65～74歳	24.5	0.2	0.9	0.2	0.8	0.4	0.0	0.3	67.9	0.3	3.3	0.6	0.7	5,565
	75～84歳	51.5	0.7	1.3	0.2	0.5	0.4	0.0	0.2	40.5	0.6	1.7	0.4	1.9	4,276
	85歳以上	80.2	2.3	2.2	0.1	0.2	0.2	0.0	0.2	4.9	0.8	0.4	0.7	7.8	1,397
2014年	40～64歳	17.4	0.1	0.7	0.4	0.8	0.4	0.1	0.2	73.2	0.3	5.2	0.6	0.5	4,654
	65～74歳	24.6	0.1	0.8	0.2	0.6	0.4	0.0	0.2	67.9	0.2	3.6	0.8	0.6	5,231
	75～84歳	51.8	0.7	1.5	0.3	0.4	0.3	0.0	0.4	40.9	0.6	1.1	0.4	1.7	4,077
	85歳以上	78.0	1.9	2.5	0.5	0.2	0.2	0.0	0.5	6.7	0.6	0.3	1.0	7.6	1,190
2013年	40～64歳	17.6	0.1	0.6	0.2	0.5	0.3	0.1	0.3	74.1	0.2	4.7	0.8	0.4	4,729
	65～74歳	26.4	0.2	0.7	0.2	0.7	0.3	0.1	0.3	66.2	0.2	3.1	0.5	0.9	4,840
	75～84歳	53.6	0.4	1.0	0.1	0.3	0.2	0.0	0.2	40.4	0.3	1.2	0.5	1.6	4,033
	85歳以上	80.9	1.3	1.1	0.3	0.1	0.3	0.1	0.3	6.4	1.1	0.3	0.8	7.1	1,191
2012年	40～64歳	18.9	0.0	0.4	0.2	0.4	0.5	0.1	0.3	72.9	0.2	5.0	0.8	0.4	4,580
	65～74歳	27.1	0.2	0.5	0.2	0.5	0.2	0.0	0.2	65.9	0.2	3.3	1.1	0.7	4,376
	75～84歳	53.5	0.5	0.8	0.1	0.7	0.2	0.1	0.3	40.0	0.5	1.0	0.7	1.8	3,659
	85歳以上	81.9	0.9	0.5	0.4	0.2	0.1	0.0	0.4	7.7	1.1	0.3	0.7	6.0	1,039

Ⅳ期

		手術のみ	内視鏡のみ	手術+内視鏡	放射線のみ	薬物療法のみ	放射線+薬物	薬物+その他	手術/内視鏡+放射線	手術/内視鏡+薬物	手術/内視鏡+その他	手術/内視鏡+放射線+薬物	他の組み合わせ	治療なし	合計
2015年	40～64歳	11.3	1.3	0.4	0.3	19.9	0.9	0.8	0.3	56.5	0.3	2.1	1.3	4.6	3,501
	65～74歳	15.9	1.3	0.5	0.5	18.0	0.8	0.6	0.1	52.4	0.2	1.3	1.6	6.7	4,094
	75～84歳	29.7	3.1	1.0	0.8	12.6	0.6	0.3	0.6	33.4	0.7	0.8	1.7	14.7	2,879
	85歳以上	39.2	7.8	1.2	1.0	2.6	0.3	0.2	0.9	7.2	0.9	0.1	2.6	36.1	1,112
2014年	40～64歳	12.5	0.5	0.2	0.4	18.9	1.4	0.9	0.4	55.9	0.3	2.8	1.7	4.1	3,646
	65～74歳	16.9	1.5	0.6	0.5	16.6	1.0	0.5	0.2	52.5	0.2	1.8	1.3	6.4	3,744
	75～84歳	31.6	2.8	1.2	0.8	12.7	0.5	0.3	0.4	33.6	0.7	0.7	1.7	13.2	2,881
	85歳以上	43.8	7.9	0.9	0.6	2.9	0.1	0.2	0.6	6.1	1.0	0.4	2.9	32.6	1,058
2013年	40～64歳	12.5	0.4	0.2	0.5	18.0	0.9	0.7	0.3	58.0	0.3	2.8	1.9	3.5	3,646
	65～74歳	15.9	0.7	0.2	0.8	16.5	0.9	0.8	0.4	53.7	0.4	1.4	2.1	6.3	3,550
	75～84歳	32.1	1.8	0.7	0.6	10.9	0.9	0.6	0.6	35.3	1.0	0.5	1.8	13.2	2,854
	85歳以上	48.8	3.8	1.0	1.0	3.3	0.1	0.2	0.0	7.0	0.6	0.0	3.3	30.9	932
2012年	40～64歳	12.7	0.4	0.1	0.5	17.7	1.6	0.6	0.2	57.9	0.4	2.1	2.2	3.6	3,707
	65～74歳	15.6	0.7	0.2	0.3	15.7	0.8	0.5	0.4	55.7	0.5	1.3	2.5	5.9	3,260
	75～84歳	32.2	1.2	0.4	0.6	10.6	0.6	0.5	0.4	35.9	1.2	0.8	2.2	13.5	2,648
	85歳以上	51.4	3.7	0.1	0.6	2.8	0.1	0.2	0.6	6.3	0.6	0.4	2.7	30.5	844

3. 肝(C22.0)

わずかではあるが2012年以降65歳以上の高齢者の登録割合が増加傾向。85歳以上では比較的病期の進んだ登録例が多い。病期別の治療方法は、2012年からの経年的な変化はほとんどない。肝癌は、比較的ゆっくりと進行し、早期の肝癌であっても手術療法が一概によいとは言えないので施設によって治療方法にばらつきがある可能性がある。どの病期においても、85歳以上で治療なしが多い。ここでは、C220肝実質の肝細胞癌について集計しているが、C22.1肝内胆管の登録割合は、2012年が12.6%であったのに対し、2015年には14.7%と徐々に増加傾向にある。

年齢階級別登録数

	0~39歳	(%)	40~64歳	(%)	65~74歳	(%)	75歳~84歳	(%)	85歳以上	(%)	合計
2015年	71	0.5	3,217	20.7	5,522	35.4	5,648	36.3	1,119	7.2	15,577
2014年	61	0.4	3,444	22.0	5,592	35.7	5,453	34.8	1,114	7.1	15,664
2013年	85	0.5	3,745	23.5	5,465	34.2	5,705	35.7	966	6.1	15,966
2012年	119	0.7	4,131	25.6	5,336	33.0	5,615	34.8	947	5.9	16,148

取扱い規約治療前ステージ別登録数

	0期	(%)	I期	(%)	II期	(%)	III期	(%)	IV期	(%)	不明	(%)	空欄	(%)	合計	
2015年	40~64歳	0	0.0	762	23.7	1,076	33.4	701	21.8	584	18.2	78	2.4	16	0.5	3,217
	65~74歳	0	0.0	1,258	22.8	2,000	36.2	1,271	23.0	823	14.9	127	2.3	43	0.8	5,522
	75~84歳	0	0.0	1,194	21.1	2,236	39.6	1,308	23.2	741	13.1	142	2.5	27	0.5	5,648
	85歳以上	0	0.0	157	14.0	437	39.1	258	23.1	187	16.7	72	6.4	-	-	1,119
2014年	40~64歳	0	0.0	805	23.4	1,181	34.3	740	21.5	622	18.1	78	2.3	18	0.5	3,444
	65~74歳	0	0.0	1,304	23.3	2,046	36.6	1,264	22.6	845	15.1	116	2.1	17	0.3	5,592
	75~84歳	0	0.0	1,131	20.7	2,200	40.3	1,265	23.2	709	13.0	133	2.4	15	0.3	5,453
	85歳以上	0	0.0	157	14.1	431	38.7	250	22.4	201	18.0	70	6.3	-	-	1,114
2013年	40~64歳	0	0.0	898	24.0	1,208	32.3	811	21.7	709	18.9	101	2.7	18	0.5	3,745
	65~74歳	0	0.0	1,278	23.4	2,087	38.2	1,168	21.4	777	14.2	133	2.4	22	0.4	5,465
	75~84歳	0	0.0	1,171	20.5	2,291	40.2	1,299	22.8	784	13.7	139	2.4	21	0.4	5,705
	85歳以上	0	0.0	124	12.8	378	39.1	218	22.6	172	17.8	69	7.1	-	-	966
2012年	40~64歳	0	0.0	1,041	25.2	1,294	31.3	932	22.6	762	18.4	86	2.1	16	0.4	4,131
	65~74歳	0	0.0	1,199	22.5	1,978	37.1	1,209	22.7	808	15.1	122	2.3	20	0.4	5,336
	75~84歳	0	0.0	1,170	20.8	2,260	40.2	1,324	23.6	740	13.2	105	1.9	16	0.3	5,615
	85歳以上	0	0.0	154	16.3	330	34.8	240	25.3	177	18.7	44	4.6	-	-	947

取扱い規約治療前ステージ別治療方法割合(%)

I期

	手術のみ	内視鏡のみ	手術+内視鏡	放射線のみ	薬物療法のみ	放射線+薬物	薬物+その他	手術/内視鏡+放射線	手術/内視鏡+薬物	手術/内視鏡+その他	手術/内視鏡+放射線+薬物	他の組み合わせ	治療なし	合計	TAE	PEIT	
2015年	40~64歳	32.2	0.0	0.0	1.0	0.5	0.0	22.7	0.0	0.5	0.4	0.0	37.3	5.4	762	24.5	2.1
	65~74歳	24.5	0.0	0.0	1.0	0.8	0.0	25.8	0.0	0.3	0.4	0.0	41.2	6.0	1,258	27.4	2.4
	75~84歳	18.5	0.0	0.0	1.5	0.4	0.0	26.2	0.0	0.1	0.4	0.0	44.7	8.1	1,194	28.4	3.0
	85歳以上	5.7	0.0	0.0	1.9	0.6	0.0	31.8	0.0	0.6	0.6	0.0	41.4	17.2	157	33.8	3.8
2014年	40~64歳	26.5	0.1	0.0	1.2	0.6	0.0	22.5	0.1	0.6	0.7	0.0	41.4	6.2	805	24.8	1.9
	65~74歳	23.9	0.1	0.0	1.6	0.6	0.0	25.1	0.1	0.3	0.3	0.0	42.7	5.3	1,304	27.2	1.9
	75~84歳	16.4	0.1	0.1	1.9	0.4	0.0	25.4	0.0	0.1	0.4	0.0	47.1	8.0	1,131	28.6	3.4
	85歳以上	7.0	0.0	0.0	1.9	0.6	0.0	26.8	0.0	0.0	0.0	0.0	37.6	26.1	157	28.7	5.7
2013年	40~64歳	25.8	0.0	0.0	0.9	1.3	0.0	21.6	0.1	0.8	0.2	0.0	43.4	5.8	898	24.8	2.1
	65~74歳	22.8	0.1	0.0	1.1	0.9	0.1	23.9	0.0	0.2	0.9	0.0	44.3	5.7	1,278	27.1	3.3
	75~84歳	15.0	0.1	0.0	1.2	1.0	0.2	26.4	0.0	0.3	0.9	0.0	47.1	7.9	1,171	29.8	3.6
	85歳以上	3.2	0.0	0.0	4.8	0.8	0.0	32.3	0.0	0.0	0.8	0.0	41.9	16.1	124	33.1	4.8
2012年	40~64歳	25.2	0.1	0.0	0.4	1.0	0.1	19.8	0.0	0.7	1.2	0.0	45.1	6.5	1,041	24.3	3.5
	65~74歳	22.4	0.0	0.0	0.8	0.5	0.0	23.4	0.0	0.7	0.9	0.0	45.1	6.3	1,199	28.8	2.2
	75~84歳	17.1	0.1	0.0	0.9	0.9	0.0	22.5	0.0	0.3	0.8	0.0	51.5	6.1	1,170	29.1	3.6
	85歳以上	2.6	0.0	0.0	2.6	0.6	0.0	34.4	0.0	0.0	0.0	0.0	42.2	17.5	154	43.5	3.2

Ⅱ期

		手術のみ	内視鏡のみ	手術+内視鏡	放射線のみ	薬物療法のみ	放射線+薬物	薬物+その他	手術/内視鏡+放射線	手術/内視鏡+薬物	手術/内視鏡+その他	手術/内視鏡+放射線+薬物	他の組み合わせ	治療なし	合計	TAE	PEIT
2015年	40~64歳	44.1	0.0	0.2	0.7	0.7	0.1	25.1	0.0	0.8	1.2	0.0	21.5	5.6	1,076	29.4	1.4
	65~74歳	41.9	0.1	0.2	1.4	1.0	0.1	30.0	0.0	0.5	1.7	0.0	18.5	4.9	2,000	34.8	1.5
	75~84歳	34.6	0.1	0.0	1.7	1.2	0.1	35.1	0.0	0.3	1.3	0.0	17.2	8.4	2,236	38.7	1.5
	85歳以上	14.2	0.7	0.0	2.7	1.1	0.0	41.2	0.0	0.0	0.0	0.0	15.8	24.3	437	43.7	1.1
2014年	40~64歳	39.7	0.0	0.0	0.9	1.5	0.1	27.8	0.1	0.8	1.9	0.0	21.8	5.3	1,181	34.0	1.1
	65~74歳	42.0	0.0	0.0	1.0	1.1	0.0	29.5	0.0	0.8	1.3	0.0	19.8	4.3	2,046	34.9	1.9
	75~84歳	29.4	0.1	0.0	1.4	1.6	0.1	37.5	0.1	0.5	1.1	0.0	20.6	7.6	2,200	42.6	1.7
	85歳以上	12.8	0.0	0.0	3.5	1.6	0.0	39.4	0.0	0.0	0.7	0.0	18.8	23.2	431	45.2	1.2
2013年	40~64歳	38.7	0.0	0.0	0.6	1.8	0.1	30.5	0.0	1.3	2.0	0.1	20.1	4.8	1,208	35.4	1.9
	65~74歳	39.1	0.0	0.1	1.1	1.3	0.0	28.8	0.0	0.8	1.9	0.0	21.6	4.9	2,087	35.9	2.0
	75~84歳	30.6	0.0	0.0	1.8	1.7	0.0	34.8	0.0	0.5	1.3	0.0	22.4	6.8	2,291	41.4	1.9
	85歳以上	14.6	0.0	0.3	1.6	2.9	0.0	43.1	0.0	0.5	0.8	0.0	18.3	18.0	378	50.5	1.6
2012年	40~64歳	38.9	0.0	0.0	0.4	1.5	0.0	26.0	0.1	1.2	2.3	0.2	25.2	4.2	1,294	33.9	1.8
	65~74歳	37.7	0.1	0.1	0.6	1.3	0.1	27.7	0.0	1.4	2.1	0.1	24.0	5.1	1,978	35.5	1.6
	75~84歳	29.7	0.1	0.1	1.0	1.5	0.1	33.1	0.0	0.6	1.5	0.0	25.0	7.3	2,260	41.5	2.2
	85歳以上	12.4	0.0	0.0	3.0	2.1	0.0	40.0	0.0	0.0	0.3	0.0	24.8	17.3	330	49.7	1.8

Ⅲ期

		手術のみ	内視鏡のみ	手術+内視鏡	放射線のみ	薬物療法のみ	放射線+薬物	薬物+その他	手術/内視鏡+放射線	手術/内視鏡+薬物	手術/内視鏡+その他	手術/内視鏡+放射線+薬物	他の組み合わせ	治療なし	合計	TAE	PEIT
2015年	40~64歳	24.0	0.3	0.1	0.9	4.1	0.9	44.1	0.0	1.4	2.0	0.0	13.6	8.7	701	50.9	0.9
	65~74歳	24.6	0.2	0.0	0.9	4.6	0.6	43.9	0.0	1.4	2.1	0.1	13.5	7.9	1,271	50.8	1.5
	75~84歳	20.0	0.4	0.0	0.6	4.3	0.3	50.3	0.2	0.5	1.2	0.0	11.5	10.7	1,308	55.2	1.1
	85歳以上	5.8	0.0	0.4	1.9	3.5	0.4	48.8	0.0	0.0	1.6	0.0	9.7	27.9	258	52.3	1.2
2014年	40~64歳	23.4	0.1	0.0	0.5	5.0	0.4	43.8	0.3	1.6	3.0	0.0	13.8	8.1	740	52.7	0.9
	65~74歳	23.1	0.0	0.0	0.6	5.4	0.6	46.8	0.0	1.1	2.1	0.0	13.0	7.5	1,264	54.9	0.7
	75~84歳	18.5	0.3	0.2	0.8	3.5	0.2	50.4	0.1	0.8	2.1	0.0	12.3	10.9	1,265	57.6	0.9
	85歳以上	10.4	0.0	0.0	1.2	0.8	0.4	36.8	0.0	0.0	0.8	0.0	10.0	39.6	250	40.4	0.0
2013年	40~64歳	23.3	0.5	0.2	0.7	6.3	0.2	41.9	0.4	2.3	3.0	0.1	13.9	7.0	811	51.2	1.1
	65~74歳	22.6	0.0	0.1	0.7	5.3	0.3	44.9	0.0	1.4	2.7	0.0	14.1	8.0	1,168	53.5	1.7
	75~84歳	19.1	0.2	0.1	1.4	3.9	0.3	47.0	0.1	0.5	1.9	0.0	14.7	10.9	1,299	55.4	1.3
	85歳以上	6.4	0.9	0.0	0.0	6.4	0.0	41.7	0.0	0.0	0.9	0.0	10.6	33.0	218	48.2	0.0
2012年	40~64歳	21.5	0.0	0.0	1.2	6.3	0.1	40.2	0.0	2.0	3.2	0.3	18.0	7.1	932	51.5	1.9
	65~74歳	22.5	0.2	0.0	0.5	5.1	0.6	43.9	0.2	1.4	2.7	0.0	15.0	7.9	1,209	54.0	1.6
	75~84歳	19.3	0.3	0.0	0.8	3.8	0.0	47.1	0.0	0.7	2.6	0.0	15.5	10.0	1,324	56.4	1.2
	85歳以上	7.5	0.0	0.0	0.8	3.8	0.0	38.8	0.0	0.4	0.8	0.0	11.7	36.3	240	46.3	0.0

Ⅳ期

		手術のみ	内視鏡のみ	手術+内視鏡	放射線のみ	薬物療法のみ	放射線+薬物	薬物+その他	手術/内視鏡+放射線	手術/内視鏡+薬物	手術/内視鏡+その他	手術/内視鏡+放射線+薬物	他の組み合わせ	治療なし	合計	TAE	PEIT
2015年	40~64歳	6.8	1.9	0.0	2.4	20.2	5.1	24.0	0.2	2.2	2.4	0.2	15.6	19.0	584	38.7	2.6
	65~74歳	8.6	0.9	0.0	3.6	15.7	3.3	28.6	0.2	1.6	2.6	0.1	13.5	21.4	823	41.6	9.6
	75~84歳	5.3	0.3	0.0	2.7	13.2	1.9	27.5	0.0	0.5	2.6	0.3	16.5	29.3	741	44.1	4.5
	85歳以上	1.6	1.6	0.0	2.7	2.7	2.1	19.3	0.0	0.0	0.5	0.0	19.3	50.3	187	36.9	0.0
2014年	40~64歳	5.8	0.2	0.0	2.6	18.3	4.7	26.4	0.5	1.4	2.3	0.5	18.3	19.1	622	44.4	0.0
	65~74歳	9.0	1.1	0.2	3.4	17.6	5.2	22.6	0.2	1.5	2.0	0.2	16.1	20.7	845	37.5	8.0
	75~84歳	7.3	1.4	0.0	3.0	12.1	2.0	29.5	0.1	0.4	2.0	0.0	14.5	27.6	709	43.2	9.3
	85歳以上	2.0	0.5	0.0	5.0	3.0	0.0	15.9	0.0	1.0	2.5	0.0	19.4	50.7	201	35.3	0.0
2013年	40~64歳	5.1	0.7	0.0	3.5	21.0	4.2	23.3	0.1	1.7	1.7	0.3	14.5	23.8	709	36.1	5.5
	65~74歳	9.3	0.9	0.0	3.2	19.7	4.5	21.0	0.6	1.2	1.5	0.1	15.7	22.3	777	36.2	5.5
	75~84歳	6.3	0.6	0.3	4.2	14.4	2.4	23.6	0.3	1.0	2.4	0.5	15.6	28.4	784	38.6	2.6
	85歳以上	1.2	0.6	0.0	2.9	4.1	0.6	14.0	0.0	0.0	0.6	0.0	21.5	54.7	172	32.0	3.1
2012年	40~64歳	5.6	0.3	0.0	3.4	22.2	4.9	23.8	0.1	2.9	1.3	0.5	13.8	21.3	762	36.0	8.3
	65~74歳	7.8	0.5	0.0	3.8	19.4	2.8	23.4	0.0	2.0	3.5	0.2	16.6	19.9	808	40.7	7.4
	75~84歳	6.2	0.4	0.0	3.1	15.8	2.6	21.2	0.3	1.4	2.0	0.0	15.4	31.6	740	35.3	8.5
	85歳以上	0.6	1.1	0.0	2.3	7.3	0.0	19.2	0.0	0.0	0.6	0.0	17.5	51.4	177	34.5	0.0

4. 肺(C33-34)

肺小細胞癌では、わずかではあるが65歳以上の登録割合が増加傾向にある。85歳以上で、比較的病期の進んだ登録例が多い。病期別の治療方法では、2012年以降経時的な変化はほとんどない。85歳以上では、I期～II期では手術のみや放射線のみが多く、III～IV期では薬物療法のみが多い。85歳の登録数は、いずれの病期も少ないため値の解釈には注意を要するが、高齢者に対して術後化学療法を行い一つの理由として、明確な科学的根拠がないことが考えられる。また薬物療法には、副作用リスクも伴うこと、小細胞癌は完治が難しいため、高齢者に対してはがん細胞が見つかった時点で薬物療法を追加する場合などが考えられる。

年齢階級別登録数(小細胞癌)

	0～39歳	(%)	40～64歳	(%)	65～74歳	(%)	75歳～84歳	(%)	85歳以上	(%)	合計
2015年	-		1,095	20.6	2,388	44.9	1,613	30.3	211	4.0	5,315
2014年	12	0.2	1,068	21.1	2,265	44.7	1,508	29.7	218	4.3	5,071
2013年	-		1,148	22.9	2,151	42.8	1,529	30.4	189	3.8	5,023
2012年	12	0.2	1,295	25.7	2,010	39.8	1,543	30.6	184	3.6	5,044

UICC TNM 分類総合ステージ別登録数(小細胞癌)

	0期	(%)	I期	(%)	II期	(%)	III期	(%)	IV期	(%)	不明	(%)	空欄	(%)	合計
2015年	40～64歳	0	0.0	62	5.7	70	6.4	330	30.1	620	56.6	12	1.1	-	1,095
	65～74歳	0	0.0	203	8.5	187	7.8	664	27.8	1,308	54.8	26	1.1	0	2,388
	75～84歳	0	0.0	153	9.5	119	7.4	383	23.7	943	58.5	15	0.9	0	1,613
	85歳以上	0	0.0	26	12.3	16	7.6	37	17.5	128	60.7	-	-	0	211
2014年	40～64歳	0	0.0	52	4.9	56	5.2	311	29.1	643	60.2	-	0	0.0	1,068
	65～74歳	0	0.0	175	7.7	161	7.1	628	27.7	1,272	56.2	29	1.3	0	2,265
	75～84歳	0	0.0	135	9.0	107	7.1	390	25.9	854	56.6	22	1.5	0	1,508
	85歳以上	0	0.0	22	10.1	18	8.3	44	20.2	129	59.2	-	0	0.0	218
2013年	40～64歳	0	0.0	64	5.6	84	7.3	323	28.1	665	57.9	12	1.0	0	1,148
	65～74歳	0	0.0	159	7.4	125	5.8	621	28.9	1,220	56.7	25	1.2	-	2,151
	75～84歳	0	0.0	150	9.8	101	6.6	379	24.8	879	57.5	19	1.2	-	1,529
	85歳以上	0	0.0	18	9.5	16	8.5	32	16.9	119	63.0	-	0	0.0	189
2012年	40～64歳	0	0.0	65	5.0	67	5.2	423	32.7	725	56.0	15	1.2	0	1,295
	65～74歳	0	0.0	142	7.1	127	6.3	571	28.4	1,144	56.9	25	1.2	-	2,010
	75～84歳	0	0.0	129	8.4	80	5.2	434	28.1	870	56.4	30	1.9	0	1,543
	85歳以上	0	0.0	14	7.6	-	-	36	19.6	121	65.8	-	0	0.0	184

UICC TNM 分類総合ステージ別治療方法割合(小細胞癌)(%)

I期(小細胞癌)

	手術のみ	内視鏡のみ	手術+内視鏡	放射線のみ	薬物療法のみ	放射線+薬物	薬物+その他	手術/内視鏡+放射線	手術/内視鏡+薬物	手術/内視鏡+その他	手術/内視鏡+放射線+薬物	他の組み合わせ	治療なし	合計
2015年	40～64歳	29.0	0.0	0.0	3.2	1.6	11.3	0.0	1.6	53.2	0.0	0.0	0.0	62
	65～74歳	22.2	0.0	0.0	2.5	7.9	9.9	0.0	0.0	51.7	0.5	1.0	1.5	203
	75～84歳	41.8	0.0	0.0	10.5	11.1	6.5	0.0	0.0	23.5	0.7	0.7	0.7	153
	85歳以上	34.6	0.0	0.0	38.5	7.7	7.7	0.0	0.0	0.0	0.0	0.0	0.0	26
2014年	40～64歳	23.1	0.0	0.0	1.9	9.6	11.5	0.0	0.0	46.2	0.0	3.8	1.9	52
	65～74歳	31.4	0.0	0.0	6.3	7.4	10.3	0.0	0.0	37.7	0.0	4.6	0.0	175
	75～84歳	37.0	0.0	0.7	6.7	13.3	5.9	0.0	0.7	25.9	1.5	0.0	1.5	135
	85歳以上	27.3	0.0	0.0	36.4	4.5	4.5	0.0	0.0	4.5	0.0	0.0	0.0	22
2013年	40～64歳	21.9	0.0	0.0	1.6	4.7	12.5	0.0	0.0	50.0	0.0	6.3	1.6	64
	65～74歳	27.0	0.0	0.0	3.8	4.4	14.5	0.0	0.0	46.5	0.0	1.9	0.6	159
	75～84歳	38.7	0.7	0.0	12.0	14.0	12.0	0.0	0.0	14.7	0.0	1.3	0.7	150
	85歳以上	38.9	0.0	0.0	27.8	0.0	11.1	0.0	0.0	5.6	5.6	0.0	0.0	18
2012年	40～64歳	18.5	0.0	1.5	0.0	3.1	7.7	0.0	0.0	61.5	0.0	3.1	1.5	65
	65～74歳	19.7	0.0	0.0	2.1	9.9	15.5	0.0	0.0	47.9	0.0	3.5	0.7	142
	75～84歳	33.3	0.0	0.0	10.1	13.2	12.4	0.0	0.0	20.2	0.8	0.8	0.0	129
	85歳以上	64.3	0.0	0.0	21.4	7.1	0.0	0.0	0.0	0.0	0.0	0.0	0.0	14

II期(小細胞癌)

		手術のみ	内視鏡のみ	手術+内視鏡	放射線のみ	薬物療法のみ	放射線+薬物	薬物+その他	手術/内視鏡+放射線	手術/内視鏡+薬物	手術/内視鏡+その他	手術/内視鏡+放射線+薬物	他の組み合わせ	治療なし	合計
2015年	40~64歳	1.4	0.0	0.0	0.0	11.4	57.1	0.0	0.0	24.3	0.0	4.3	0.0	1.4	70
	65~74歳	12.3	0.0	0.0	1.1	13.9	49.2	0.0	0.5	19.3	0.0	1.1	0.0	2.7	187
	75~84歳	13.4	0.0	0.0	6.7	26.9	28.6	0.0	0.0	13.4	0.0	0.8	0.8	9.2	119
	85歳以上	18.8	0.0	0.0	25.0	6.3	18.8	0.0	0.0	0.0	0.0	0.0	0.0	31.3	16
2014年	40~64歳	5.4	0.0	0.0	1.8	3.6	67.9	0.0	0.0	17.9	0.0	3.6	0.0	0.0	56
	65~74歳	12.4	0.0	0.0	2.5	14.9	51.6	0.0	0.0	13.7	0.0	3.1	0.0	1.9	161
	75~84歳	9.3	0.0	0.0	7.5	31.8	31.8	0.9	0.0	11.2	0.0	0.0	0.9	6.5	107
	85歳以上	5.6	0.0	0.0	27.8	33.3	11.1	0.0	0.0	0.0	0.0	0.0	0.0	22.2	18
2013年	40~64歳	2.4	0.0	0.0	2.4	6.0	64.3	0.0	0.0	16.7	0.0	8.3	0.0	0.0	84
	65~74歳	8.8	0.0	0.0	1.6	20.0	41.6	0.0	0.0	21.6	0.0	3.2	0.0	3.2	125
	75~84歳	19.8	0.0	0.0	5.9	22.8	35.6	0.0	0.0	9.9	0.0	2.0	0.0	4.0	101
	85歳以上	6.3	0.0	0.0	12.5	31.3	25.0	0.0	0.0	12.5	0.0	0.0	0.0	12.5	16
2012年	40~64歳	6.0	0.0	0.0	3.0	13.4	53.7	0.0	0.0	17.9	0.0	4.5	1.5	0.0	67
	65~74歳	11.8	0.0	0.0	1.6	12.6	44.9	0.0	0.0	25.2	0.0	2.4	0.0	1.6	127
	75~84歳	20.0	0.0	0.0	6.3	25.0	27.5	0.0	0.0	11.3	0.0	2.5	0.0	7.5	80
	85歳以上	14.3	0.0	0.0	14.3	0.0	57.1	0.0	0.0	0.0	0.0	0.0	0.0	14.3	-

III期(小細胞癌)

		手術のみ	内視鏡のみ	手術+内視鏡	放射線のみ	薬物療法のみ	放射線+薬物	薬物+その他	手術/内視鏡+放射線	手術/内視鏡+薬物	手術/内視鏡+その他	手術/内視鏡+放射線+薬物	他の組み合わせ	治療なし	合計
2015年	40~64歳	0.9	0.0	0.0	1.8	20.0	69.4	0.3	0.0	2.7	0.0	1.8	0.3	2.7	330
	65~74歳	1.5	0.0	0.0	1.7	33.4	54.4	0.2	0.2	5.4	0.0	0.6	0.0	2.7	664
	75~84歳	2.3	0.0	0.0	4.7	49.9	31.1	0.3	0.3	2.3	0.0	0.8	1.0	7.3	383
	85歳以上	0.0	0.0	0.0	18.9	40.5	10.8	0.0	0.0	0.0	0.0	0.0	2.7	27.0	37
2014年	40~64歳	1.0	0.0	0.0	2.6	26.0	64.3	0.3	0.0	2.6	0.0	1.3	0.3	1.6	311
	65~74歳	1.6	0.2	0.0	1.1	35.5	53.3	0.5	0.2	3.2	0.0	0.6	0.0	3.8	628
	75~84歳	2.1	0.0	0.0	3.8	52.3	31.5	0.0	0.3	2.1	0.0	0.3	0.5	7.2	390
	85歳以上	2.3	0.0	0.0	6.8	50.0	9.1	0.0	0.0	0.0	0.0	0.0	2.3	29.5	44
2013年	40~64歳	1.5	0.0	0.0	1.5	25.1	65.0	0.0	0.0	3.1	0.0	1.5	0.3	1.9	323
	65~74歳	1.9	0.0	0.0	2.1	33.7	54.8	0.2	0.3	2.9	0.0	1.3	0.2	2.7	621
	75~84歳	2.4	0.0	0.0	3.7	49.9	30.6	0.0	0.3	3.2	0.0	0.0	1.3	8.7	379
	85歳以上	3.1	0.0	0.0	6.3	46.9	6.3	0.0	0.0	0.0	0.0	0.0	0.0	37.5	32
2012年	40~64歳	0.9	0.0	0.0	0.7	25.3	65.0	0.2	0.0	4.3	0.0	0.9	0.2	2.4	423
	65~74歳	1.2	0.0	0.0	1.2	32.0	55.7	0.0	0.2	4.0	0.0	1.8	0.4	3.5	571
	75~84歳	2.3	0.2	0.0	2.3	48.6	33.6	0.5	0.2	1.6	0.0	2.1	0.9	7.6	434
	85歳以上	0.0	0.0	0.0	13.9	52.8	11.1	0.0	0.0	0.0	0.0	0.0	0.0	22.2	36

IV期(小細胞癌)

		手術のみ	内視鏡のみ	手術+内視鏡	放射線のみ	薬物療法のみ	放射線+薬物	薬物+その他	手術/内視鏡+放射線	手術/内視鏡+薬物	手術/内視鏡+その他	手術/内視鏡+放射線+薬物	他の組み合わせ	治療なし	合計
2015年	40~64歳	0.3	0.0	0.0	2.1	64.7	24.0	1.5	0.3	1.8	0.0	1.0	1.0	3.4	620
	65~74歳	0.5	0.0	0.0	3.4	65.7	19.2	1.0	0.4	1.0	0.0	0.5	0.8	7.6	1,308
	75~84歳	1.1	0.0	0.0	4.3	61.3	12.4	1.9	0.1	1.2	0.1	0.4	1.9	15.3	943
	85歳以上	0.8	0.0	0.0	10.2	26.6	6.3	3.9	0.0	0.0	0.0	0.0	9.4	43.0	128
2014年	40~64歳	0.2	0.0	0.0	3.1	60.8	27.2	0.8	0.0	0.3	0.0	1.6	0.6	5.4	643
	65~74歳	0.5	0.1	0.0	2.4	64.0	21.4	1.3	0.2	1.4	0.1	1.0	0.6	7.1	1,272
	75~84歳	0.2	0.0	0.0	4.6	62.5	12.2	1.2	0.4	0.6	0.0	0.4	2.5	15.6	854
	85歳以上	1.6	0.0	0.0	7.0	31.0	1.6	1.6	0.0	0.0	0.0	0.0	7.8	49.6	129
2013年	40~64歳	0.2	0.0	0.0	2.6	59.4	27.1	1.2	1.1	1.2	0.0	1.5	0.9	5.0	665
	65~74歳	0.7	0.1	0.0	2.5	61.0	23.9	1.1	0.3	1.1	0.0	0.8	1.3	7.2	1,220
	75~84歳	1.8	0.1	0.0	5.2	55.6	13.7	1.1	0.7	0.7	0.1	0.8	2.3	17.9	879
	85歳以上	0.0	0.8	0.0	9.2	31.1	4.2	0.8	0.0	0.0	0.0	0.0	5.0	48.7	119
2012年	40~64歳	0.6	0.0	0.0	2.3	59.7	29.5	1.2	0.1	1.4	0.0	0.8	1.0	3.3	725
	65~74歳	0.6	0.0	0.0	2.2	62.0	24.7	1.2	0.2	0.8	0.0	0.8	1.2	6.4	1,144
	75~84歳	1.0	0.1	0.0	3.9	57.4	14.6	1.5	0.6	0.7	0.0	0.5	3.1	16.7	870
	85歳以上	0.8	0.0	0.0	7.4	33.9	4.1	2.5	0.0	0.0	0.0	0.0	5.0	46.3	121

肺の非小細胞癌では、2012年以降わずかではあるが、65歳以上の登録例が増加傾向にある。85歳以上では、比較的病期の進んだ例の登録割合が多い。病期別の治療方法をみると、いずれの病期においても75歳以上では、放射線のみ、治療なしの割合が多い。Ⅲ期では、がんの発生した部位により治療方法が異なる為一概に割合について言及することが難しい点に留意する必要がある。Ⅳ期では、薬物療法を実施しても完治が難しいため、高齢者では治療を希望されない場合も多いことが影響している可能性がある。

年齢階級別登録数(非小細胞癌)

	0~39歳	(%)	40~64歳	(%)	65~74歳	(%)	75歳~84歳	(%)	85歳以上	(%)	合計
2015年	373	0.6	12,575	21.7	23,268	40.1	17,732	30.6	4,092	7.1	58,040
2014年	360	0.6	12,754	22.9	21,729	39.0	17,080	30.7	3,748	6.7	55,671
2013年	370	0.7	13,282	24.7	20,223	37.7	16,489	30.7	3,338	6.2	53,702
2012年	370	0.7	13,606	26.6	18,217	35.6	15,963	31.2	2,968	5.8	51,124

UICC TNM 分類総合ステージ別登録数(非小細胞癌)

	0期	(%)	I期	(%)	Ⅱ期	(%)	Ⅲ期	(%)	Ⅳ期	(%)	不明	(%)	空欄	(%)	合計	
2015年	40~64歳	93	0.7	5,056	40.2	1,020	8.1	2,244	17.8	4,071	32.4	75	0.6	16	0.1	12,575
	65~74歳	145	0.6	10,358	44.5	2,085	9.0	3,992	17.2	6,496	27.9	173	0.7	19	0.1	23,268
	75~84歳	62	0.3	7,939	44.8	1,636	9.2	2,702	15.2	5,078	28.6	304	1.7	11	0.1	17,732
	85歳以上	-	-	1,327	32.4	346	8.5	504	12.3	1,629	39.8	279	6.8	-	-	4,092
2014年	40~64歳	81	0.6	5,156	40.4	1,087	8.5	2,300	18.0	4,037	31.7	80	0.6	13	0.1	12,754
	65~74歳	105	0.5	9,388	43.2	1,960	9.0	3,715	17.1	6,377	29.3	166	0.8	18	0.1	21,729
	75~84歳	49	0.3	7,486	43.8	1,724	10.1	2,569	15.0	4,950	29.0	289	1.7	13	0.1	17,080
	85歳以上	-	-	1,171	31.2	338	9.0	480	12.8	1,521	40.6	229	6.1	-	-	3,748
2013年	40~64歳	63	0.5	5,216	39.3	1,078	8.1	2,520	19.0	4,299	32.4	89	0.7	17	0.1	13,282
	65~74歳	90	0.4	8,597	42.5	1,990	9.8	3,440	17.0	5,936	29.4	166	0.8	-	-	20,223
	75~84歳	61	0.4	7,201	43.7	1,527	9.3	2,549	15.5	4,823	29.2	315	1.9	13	0.1	16,489
	85歳以上	-	-	1,047	31.4	267	8.0	464	13.9	1,337	40.1	217	6.5	-	-	3,338
2012年	40~64歳	61	0.4	5,225	38.4	1,139	8.4	2,610	19.2	4,472	32.9	86	0.6	13	0.1	13,606
	65~74歳	67	0.4	7,715	42.4	1,687	9.3	3,254	17.9	5,345	29.3	133	0.7	16	0.1	18,217
	75~84歳	37	0.2	6,723	42.1	1,538	9.6	2,712	17.0	4,643	29.1	298	1.9	12	0.1	15,963
	85歳以上	-	-	938	31.6	247	8.3	419	14.1	1,205	40.6	153	5.2	-	-	2,968

UICC TNM 分類総合ステージ別治療方法割合(非小細胞癌)(%)

I期(非小細胞癌)

	手術のみ	内視鏡のみ	手術+内視鏡	放射線のみ	薬物療法のみ	放射線+薬物	薬物+その他	手術/内視鏡+放射線	手術/内視鏡+薬物	手術/内視鏡+その他	手術/内視鏡+放射線+薬物	他の組み合わせ	治療なし	合計	
2015年	40~64歳	73.6	0.1	0.1	2.2	0.4	0.2	0.0	0.2	20.7	0.3	0.3	0.3	1.6	5,056
	65~74歳	73.3	0.0	0.1	4.9	0.7	0.3	0.0	0.2	16.7	0.4	0.1	0.4	2.8	10,358
	75~84歳	67.9	0.1	0.1	14.5	0.9	0.3	0.0	0.3	7.9	0.4	0.1	0.5	7.1	7,939
	85歳以上	35.6	0.0	0.0	34.1	1.8	0.6	0.1	0.2	0.9	0.2	0.0	1.2	25.4	1,327
2014年	40~64歳	74.8	0.0	0.1	2.2	0.5	0.3	0.0	0.2	20.0	0.2	0.3	0.1	1.4	5,156
	65~74歳	73.3	0.0	0.1	4.7	0.7	0.3	0.0	0.2	17.4	0.5	0.1	0.5	2.2	9,388
	75~84歳	66.5	0.0	0.0	15.0	1.2	0.2	0.0	0.2	8.3	0.5	0.1	0.5	7.5	7,486
	85歳以上	34.7	0.0	0.1	34.7	1.5	0.3	0.0	0.2	1.0	0.3	0.1	0.7	26.6	1,171
2013年	40~64歳	74.2	0.1	0.1	2.1	0.4	0.2	0.0	0.1	20.7	0.4	0.2	0.2	1.2	5,216
	65~74歳	72.4	0.0	0.1	4.7	0.8	0.3	0.0	0.2	17.6	0.6	0.3	0.4	2.6	8,597
	75~84歳	64.8	0.0	0.1	15.4	1.4	0.6	0.0	0.3	8.7	0.4	0.1	0.4	7.8	7,201
	85歳以上	34.6	0.0	0.2	34.8	1.5	0.4	0.0	0.1	1.6	0.2	0.0	1.2	25.4	1,047
2012年	40~64歳	74.8	0.1	0.1	1.9	0.5	0.1	0.0	0.2	20.3	0.4	0.2	0.4	1.1	5,225
	65~74歳	72.2	0.1	0.1	4.8	0.7	0.3	0.0	0.1	18.0	0.5	0.3	0.5	2.3	7,715
	75~84歳	65.8	0.1	0.1	15.4	1.4	0.5	0.0	0.3	8.5	0.6	0.1	0.5	6.7	6,723
	85歳以上	33.8	0.0	0.0	36.6	2.7	0.3	0.0	0.0	1.2	0.4	0.0	1.4	23.7	938

II期(非小細胞癌)

		手術のみ	内視鏡のみ	手術+内視鏡	放射線のみ	薬物療法のみ	放射線+薬物	薬物+その他	手術/内視鏡+放射線	手術/内視鏡+薬物	手術/内視鏡+その他	手術/内視鏡+放射線+薬物	他の組み合わせ	治療なし	合計
2015年	40~64歳	34.3	0.2	0.0	2.1	1.7	3.6	0.0	1.8	47.5	0.0	6.4	0.3	2.2	1,020
	65~74歳	39.7	0.0	0.0	3.9	3.3	4.8	0.2	1.6	37.5	0.2	2.9	0.6	5.2	2,085
	75~84歳	48.4	0.1	0.0	15.2	5.4	3.2	0.0	2.1	12.4	0.2	0.7	0.4	11.8	1,636
	85歳以上	27.2	0.0	0.0	30.3	4.3	0.6	0.0	1.2	0.3	0.0	0.3	1.4	34.4	346
2014年	40~64歳	31.6	0.1	0.1	1.7	2.4	4.5	0.1	1.7	50.2	0.1	5.2	0.1	2.2	1,087
	65~74歳	40.3	0.0	0.1	3.6	3.7	4.8	0.1	1.7	37.6	0.2	3.5	0.4	4.0	1,960
	75~84歳	47.1	0.0	0.2	14.6	5.1	3.5	0.1	1.7	13.7	0.5	0.5	0.9	11.9	1,724
	85歳以上	26.3	0.3	0.0	22.8	6.2	0.9	0.3	1.2	2.1	0.3	0.0	1.5	38.2	338
2013年	40~64歳	31.3	0.0	0.2	1.4	2.9	3.8	0.0	1.9	48.7	0.2	6.7	0.6	2.4	1,078
	65~74歳	41.0	0.1	0.0	4.6	2.9	5.2	0.1	1.3	36.5	0.6	3.4	0.7	3.7	1,990
	75~84歳	48.8	0.1	0.2	14.7	5.5	3.7	0.1	1.4	11.7	0.4	0.3	0.9	12.3	1,527
	85歳以上	21.3	0.4	0.0	31.8	2.2	1.1	0.4	0.4	0.7	0.4	0.0	1.9	39.3	267
2012年	40~64歳	32.7	0.2	0.0	1.2	1.8	4.8	0.1	1.9	48.6	0.4	4.8	1.0	2.3	1,139
	65~74歳	40.7	0.1	0.2	3.4	3.4	4.5	0.1	1.3	36.8	0.4	3.7	1.2	4.3	1,687
	75~84歳	46.8	0.0	0.1	14.3	6.1	3.9	0.0	1.3	13.5	0.4	1.1	0.9	11.5	1,538
	85歳以上	28.3	0.0	0.0	31.2	6.5	1.2	0.0	0.4	0.4	0.4	0.0	1.2	30.4	247

III期(非小細胞癌)

		手術のみ	内視鏡のみ	手術+内視鏡	放射線のみ	薬物療法のみ	放射線+薬物	薬物+その他	手術/内視鏡+放射線	手術/内視鏡+薬物	手術/内視鏡+その他	手術/内視鏡+放射線+薬物	他の組み合わせ	治療なし	合計
2015年	40~64歳	10.7	0.1	0.0	3.2	14.1	34.9	0.0	1.1	24.2	0.0	7.8	0.8	3.0	2,244
	65~74歳	12.9	0.1	0.0	5.3	21.9	27.9	0.1	0.9	19.3	0.1	4.4	0.7	6.3	3,992
	75~84歳	16.7	0.2	0.0	18.1	20.9	14.2	0.2	1.2	7.1	0.1	0.8	1.0	19.3	2,702
	85歳以上	7.3	0.0	0.0	25.2	7.1	1.6	0.0	0.2	0.4	0.0	0.2	2.0	56.0	504
2014年	40~64歳	9.7	0.2	0.0	3.8	16.8	35.0	0.0	0.8	22.0	0.1	7.5	0.7	3.3	2,300
	65~74歳	13.4	0.1	0.1	6.3	20.7	27.7	0.2	0.9	18.6	0.1	5.3	0.6	6.3	3,715
	75~84歳	16.4	0.2	0.0	18.6	21.7	13.2	0.2	0.9	7.2	0.3	0.8	0.7	19.8	2,569
	85歳以上	5.4	0.6	0.0	24.6	10.8	2.7	0.0	0.4	0.4	0.0	0.0	2.9	52.1	480
2013年	40~64歳	9.5	0.2	0.0	2.9	18.3	33.5	0.1	0.8	23.4	0.0	7.2	1.2	2.9	2,520
	65~74歳	13.0	0.1	0.0	6.1	21.4	27.3	0.1	0.7	19.9	0.1	3.7	0.8	6.9	3,440
	75~84歳	17.1	0.2	0.0	18.3	21.1	12.4	0.3	0.7	7.3	0.1	1.0	1.1	20.4	2,549
	85歳以上	5.8	0.2	0.0	28.0	10.1	1.9	0.0	0.6	0.6	0.2	0.0	3.0	49.4	464
2012年	40~64歳	8.5	0.2	0.0	3.3	17.2	35.1	0.1	0.9	23.6	0.0	6.8	1.1	3.3	2,610
	65~74歳	12.8	0.2	0.1	5.8	22.5	26.6	0.5	1.1	18.3	0.2	4.0	1.2	6.9	3,254
	75~84歳	15.7	0.1	0.1	16.3	23.8	14.6	0.3	0.8	7.1	0.2	1.2	1.3	18.4	2,712
	85歳以上	7.6	0.0	0.2	27.7	11.5	3.1	0.0	1.2	0.5	0.2	0.0	2.4	45.6	419

IV期(非小細胞癌)

		手術のみ	内視鏡のみ	手術+内視鏡	放射線のみ	薬物療法のみ	放射線+薬物	薬物+その他	手術/内視鏡+放射線	手術/内視鏡+薬物	手術/内視鏡+その他	手術/内視鏡+放射線+薬物	他の組み合わせ	治療なし	合計
2015年	40~64歳	1.6	0.1	0.0	6.4	49.4	21.8	2.9	0.7	4.4	0.0	1.8	1.9	8.9	4,071
	65~74歳	2.2	0.1	0.0	8.8	47.8	16.9	3.3	0.6	3.2	0.1	1.2	2.2	13.7	6,496
	75~84歳	2.2	0.1	0.0	12.1	36.0	9.1	2.5	0.5	1.6	0.1	0.4	5.1	30.2	5,078
	85歳以上	1.5	0.1	0.0	13.7	14.4	2.5	2.0	0.1	0.2	0.2	0.0	7.4	58.0	1,629
2014年	40~64歳	2.0	0.0	0.0	7.7	45.7	24.0	2.8	0.8	4.0	0.1	2.7	2.0	8.1	4,037
	65~74歳	2.2	0.2	0.0	9.4	46.3	17.8	2.6	0.6	3.8	0.1	1.2	2.7	13.2	6,377
	75~84歳	2.4	0.2	0.0	12.6	36.1	8.8	2.6	0.6	2.1	0.1	0.3	4.7	29.5	4,950
	85歳以上	2.0	0.0	0.0	12.4	12.9	2.0	2.0	0.3	0.5	0.1	0.2	8.5	59.1	1,521
2013年	40~64歳	1.6	0.1	0.0	8.1	45.8	23.7	3.6	0.7	3.7	0.0	2.5	2.5	7.8	4,299
	65~74歳	2.4	0.1	0.0	9.3	45.7	18.0	3.4	0.7	3.6	0.1	1.5	2.5	12.8	5,936
	75~84歳	2.7	0.2	0.0	13.5	34.2	10.4	3.0	0.6	1.9	0.1	0.4	4.3	28.8	4,823
	85歳以上	1.3	0.1	0.0	14.1	11.4	3.4	1.9	0.1	0.4	0.1	0.0	7.6	59.4	1,337
2012年	40~64歳	1.8	0.1	0.0	7.3	45.4	25.4	3.2	0.6	4.0	0.0	2.4	2.1	7.7	4,472
	65~74歳	1.9	0.1	0.0	8.8	45.1	18.9	3.4	0.7	3.8	0.1	1.1	2.8	13.2	5,345
	75~84歳	2.3	0.2	0.0	13.0	35.6	10.3	3.0	0.7	2.2	0.0	0.5	4.9	27.5	4,643
	85歳以上	1.5	0.2	0.0	14.3	12.5	2.7	2.4	0.4	0.5	0.2	0.0	9.0	56.3	1,205

5. 乳房(C50)

2012年以降、わずかではあるが65歳以上の登録例が増加している。75歳、85歳以上では、Ⅱ期、Ⅲ期といった比較的病期が進んだ登録割合が多い。病期別の治療方法については、経年的な変化はほとんどない。Ⅰ～Ⅲ期では、85歳以上では手術のみ、薬物療法のみが多く、手術と薬物療法あるいは手術と放射線療法といった治療の組み合わせが減少している。Ⅳ期では、年齢が高くなるほど薬物療法のみが減少し、治療なしが増加する傾向があった。

年齢階級別登録数

	0～39歳	(%)	40～64歳	(%)	65～74歳	(%)	75歳～84歳	(%)	85歳以上	(%)	合計
2015年	2,746	5.2	28,978	54.5	12,613	23.7	6,865	12.9	1,966	3.7	53,168
2014年	2,661	5.5	26,693	55.0	11,408	23.5	6,028	12.4	1,741	3.6	48,531
2013年	2,772	5.9	26,470	56.3	10,481	22.3	5,641	12.0	1,631	3.5	46,995
2012年	2,817	6.4	25,729	58.4	9,071	20.6	5,059	11.5	1,396	3.2	44,072

UICC TNM 分類総合ステージ別登録数

	0期	(%)	Ⅰ期	(%)	Ⅱ期	(%)	Ⅲ期	(%)	Ⅳ期	(%)	不明	(%)	空欄	(%)	合計
2015年	40～64歳	4,141	14.3	11,607	40.1	8,979	31.0	2,709	9.3	1,467	5.1	74	0.3	-	28,978
	65～74歳	1,488	11.8	5,386	42.7	3,762	29.8	1,238	9.8	693	5.5	43	0.3	-	12,613
	75～84歳	640	9.3	2,868	41.8	2,244	32.7	768	11.2	302	4.4	42	0.6	-	6,865
	85歳以上	146	7.4	649	33.0	704	35.8	308	15.7	98	5.0	61	3.1	0	1,966
2014年	40～64歳	3,837	14.4	10,516	39.4	8,229	30.8	2,689	10.1	1,349	5.1	73	0.3	0	26,693
	65～74歳	1,379	12.1	4,734	41.5	3,484	30.5	1,183	10.4	586	5.1	42	0.4	0	11,408
	75～84歳	624	10.4	2,394	39.7	2,021	33.5	640	10.6	307	5.1	42	0.7	0	6,028
	85歳以上	121	7.0	555	31.9	636	36.5	301	17.3	80	4.6	48	2.8	0	1,741
2013年	40～64歳	3,878	14.7	10,249	38.7	8,280	31.3	2,617	9.9	1,370	5.2	76	0.3	0	26,470
	65～74歳	1,281	12.2	4,431	42.3	3,192	30.5	1,042	9.9	501	4.8	32	0.3	-	10,481
	75～84歳	589	10.4	2,265	40.2	1,856	32.9	650	11.5	235	4.2	46	0.8	0	5,641
	85歳以上	112	6.9	523	32.1	615	37.7	254	15.6	81	5.0	46	2.8	0	1,631
2012年	40～64歳	3,694	14.4	10,089	39.2	8,033	31.2	2,566	10.0	1,251	4.9	96	0.4	0	25,729
	65～74歳	1,135	12.5	3,782	41.7	2,781	30.7	897	9.9	436	4.8	40	0.4	0	9,071
	75～84歳	476	9.4	2,081	41.1	1,630	32.2	613	12.1	238	4.7	21	0.4	0	5,059
	85歳以上	88	6.3	458	32.8	507	36.3	213	15.3	70	5.0	60	4.3	0	1,396

UICC TNM 分類総合ステージ別治療方法割合(%)

Ⅰ期

	手術のみ	内視鏡のみ	手術+内視鏡	放射線のみ	薬物療法のみ	放射線+薬物	薬物+その他	手術/内視鏡+放射線	手術/内視鏡+薬物	手術/内視鏡+その他	手術/内視鏡+放射線+薬物	他の組み合わせ	治療なし	合計
2015年	40～64歳	10.7	0.0	0.0	0.1	1.2	0.1	4.9	41.8	0.1	39.6	0.8	0.7	11,607
	65～74歳	12.5	0.0	0.0	0.1	1.5	0.1	4.8	41.7	0.0	38.0	0.5	0.7	5,386
	75～84歳	22.4	0.0	0.0	0.1	5.3	0.1	4.4	46.1	0.1	19.8	0.2	1.4	2,868
	85歳以上	38.4	0.0	0.2	0.0	22.0	0.0	0.2	1.7	28.2	0.2	4.0	0.2	649
2014年	40～64歳	11.3	0.0	0.0	0.2	1.1	0.0	4.8	39.2	0.0	41.7	0.7	0.8	10,516
	65～74歳	12.3	0.0	0.0	0.1	1.9	0.0	5.0	40.8	0.1	38.2	0.6	1.0	4,734
	75～84歳	22.2	0.0	0.0	0.1	5.2	0.0	4.3	46.6	0.2	19.5	0.2	1.8	2,394
	85歳以上	42.3	0.0	0.0	0.4	17.5	0.2	0.0	1.8	29.9	0.0	3.8	0.2	555
2013年	40～64歳	11.1	0.0	0.0	0.1	1.0	0.1	4.7	38.3	0.1	43.5	0.6	0.5	10,249
	65～74歳	12.2	0.0	0.0	0.0	1.4	0.1	5.2	40.2	0.1	39.8	0.4	0.6	4,431
	75～84歳	22.3	0.0	0.0	0.0	5.4	0.0	4.6	45.6	0.0	20.8	0.2	1.0	2,265
	85歳以上	45.5	0.0	0.0	0.0	16.8	0.2	0.0	1.3	28.3	0.0	4.2	0.0	523
2012年	40～64歳	11.3	0.0	0.0	0.1	0.6	0.1	5.4	35.9	0.0	45.4	0.3	0.8	10,089
	65～74歳	13.9	0.1	0.0	0.1	1.3	0.1	5.4	38.1	0.0	39.7	0.4	0.9	3,782
	75～84歳	23.8	0.0	0.0	0.1	4.0	0.0	4.7	45.3	0.1	20.6	0.4	1.1	2,081
	85歳以上	38.9	0.0	0.0	0.2	15.3	0.0	0.0	1.5	36.9	0.2	4.6	0.0	458

Ⅱ期

		手術のみ	内視鏡のみ	手術+内視鏡	放射線のみ	薬物療法のみ	放射線+薬物	薬物+その他	手術/内視鏡+放射線	手術/内視鏡+薬物	手術/内視鏡+その他	手術/内視鏡+放射線+薬物	他の組み合わせ	治療なし	合計
2015年	40～64歳	5.9	0.0	0.0	0.0	4.5	0.1	0.0	1.3	55.2	0.0	32.1	0.1	0.8	8,979
	65～74歳	7.1	0.0	0.0	0.0	4.3	0.0	0.0	1.8	57.0	0.1	28.9	0.1	0.7	3,762
	75～84歳	19.4	0.0	0.0	0.1	7.8	0.0	0.0	2.5	53.2	0.1	14.8	0.2	1.9	2,244
	85歳以上	30.4	0.0	0.1	0.0	29.4	0.4	0.3	1.0	29.5	0.1	2.3	0.1	6.3	704
2014年	40～64歳	5.1	0.0	0.0	0.0	3.9	0.1	0.0	1.1	54.5	0.0	34.1	0.2	0.9	8,229
	65～74歳	8.0	0.0	0.0	0.1	3.5	0.1	0.0	1.8	58.0	0.0	27.6	0.2	0.7	3,484
	75～84歳	18.4	0.0	0.0	0.2	9.3	0.1	0.0	2.1	54.9	0.1	13.1	0.1	1.6	2,021
	85歳以上	29.7	0.0	0.0	0.2	29.7	0.2	0.2	1.4	31.0	0.0	2.0	0.3	5.3	636
2013年	40～64歳	5.4	0.0	0.0	0.1	3.5	0.1	0.0	1.3	53.0	0.0	35.5	0.3	0.7	8,280
	65～74歳	8.3	0.0	0.0	0.0	3.8	0.0	0.0	2.2	54.7	0.0	30.0	0.2	0.7	3,192
	75～84歳	19.1	0.0	0.0	0.2	8.2	0.1	0.1	2.7	53.4	0.1	14.4	0.2	1.5	1,856
	85歳以上	30.7	0.0	0.0	0.2	29.8	0.3	0.2	0.8	29.4	0.0	3.3	0.2	5.2	615
2012年	40～64歳	6.7	0.0	0.0	0.0	3.6	0.1	0.0	1.4	51.0	0.1	36.1	0.2	0.8	8,033
	65～74歳	8.1	0.0	0.0	0.0	4.1	0.1	0.0	2.0	54.6	0.0	29.8	0.4	0.8	2,781
	75～84歳	20.2	0.0	0.0	0.0	7.2	0.2	0.1	2.4	55.4	0.0	13.4	0.3	0.9	1,630
	85歳以上	33.7	0.0	0.0	0.2	22.7	0.2	0.2	1.4	33.9	0.0	3.0	0.4	4.3	507

Ⅲ期

		手術のみ	内視鏡のみ	手術+内視鏡	放射線のみ	薬物療法のみ	放射線+薬物	薬物+その他	手術/内視鏡+放射線	手術/内視鏡+薬物	手術/内視鏡+その他	手術/内視鏡+放射線+薬物	他の組み合わせ	治療なし	合計
2015年	40～64歳	3.3	0.0	0.0	0.1	11.7	0.4	0.1	0.5	43.6	0.0	39.2	0.1	0.9	2,709
	65～74歳	4.2	0.0	0.0	0.0	15.3	0.5	0.0	0.9	43.3	0.1	34.2	0.4	1.1	1,238
	75～84歳	13.3	0.0	0.0	0.5	18.4	0.4	0.0	4.4	38.3	0.0	22.4	0.1	2.2	768
	85歳以上	26.6	0.0	0.0	0.6	30.2	1.0	0.0	3.9	28.6	0.0	3.2	0.0	5.8	308
2014年	40～64歳	2.9	0.0	0.0	0.1	10.2	0.8	0.0	0.5	43.5	0.0	40.7	0.4	0.9	2,689
	65～74歳	4.6	0.0	0.0	0.3	14.1	0.7	0.2	1.4	43.1	0.0	34.6	0.0	1.2	1,183
	75～84歳	12.5	0.0	0.0	0.3	19.7	1.1	0.2	3.3	40.3	0.2	20.8	0.0	1.7	640
	85歳以上	23.6	0.0	0.0	1.0	32.9	1.0	0.0	3.3	23.6	0.0	6.0	0.3	8.3	301
2013年	40～64歳	3.6	0.0	0.0	0.1	10.8	0.6	0.1	0.6	41.2	0.0	41.6	0.4	0.9	2,617
	65～74歳	5.1	0.0	0.0	0.2	13.8	0.8	0.1	0.8	44.2	0.0	33.6	0.1	1.3	1,042
	75～84歳	14.2	0.0	0.0	0.0	18.9	1.1	0.0	3.2	40.6	0.0	20.3	0.3	1.4	650
	85歳以上	23.2	0.0	0.0	0.8	31.5	2.0	0.0	3.1	29.1	0.0	6.7	0.4	3.1	254
2012年	40～64歳	4.1	0.0	0.0	0.0	11.6	0.5	0.1	1.0	41.8	0.0	39.8	0.2	0.9	2,566
	65～74歳	4.9	0.0	0.0	0.1	12.5	0.6	0.0	0.7	46.3	0.2	33.8	0.4	0.6	897
	75～84歳	10.6	0.0	0.0	0.7	17.3	1.1	0.0	3.1	44.5	0.0	20.7	0.2	1.8	613
	85歳以上	27.2	0.0	0.5	0.0	29.6	0.0	0.0	1.9	29.6	0.0	5.6	0.0	5.6	213

Ⅳ期

		手術のみ	内視鏡のみ	手術+内視鏡	放射線のみ	薬物療法のみ	放射線+薬物	薬物+その他	手術/内視鏡+放射線	手術/内視鏡+薬物	手術/内視鏡+その他	手術/内視鏡+放射線+薬物	他の組み合わせ	治療なし	合計
2015年	40～64歳	0.3	0.1	0.0	1.9	65.7	13.0	0.9	0.0	9.1	0.0	3.2	0.6	5.2	1,467
	65～74歳	0.7	0.0	0.0	2.0	66.8	10.0	0.6	0.6	8.8	0.0	3.2	0.7	6.6	693
	75～84歳	2.6	0.0	0.0	4.3	59.3	7.9	0.3	0.3	12.9	0.3	2.6	1.0	8.3	302
	85歳以上	6.1	0.0	0.0	0.0	57.1	5.1	0.0	1.0	9.2	0.0	2.0	0.0	19.4	98
2014年	40～64歳	0.2	0.0	0.0	1.3	66.6	11.7	0.7	0.1	9.9	0.0	4.2	0.4	4.7	1,349
	65～74歳	0.9	0.0	0.0	2.6	63.3	10.9	0.9	0.0	11.1	0.0	3.2	0.7	6.5	586
	75～84歳	2.9	0.0	0.0	3.6	60.3	9.1	0.7	0.0	10.4	0.0	2.3	0.7	10.1	307
	85歳以上	8.8	0.0	0.0	1.3	43.8	2.5	2.5	0.0	11.3	0.0	0.0	2.5	27.5	80
2013年	40～64歳	0.7	0.0	0.0	1.6	62.7	12.1	1.2	0.1	10.4	0.1	4.9	1.1	5.0	1,370
	65～74歳	1.0	0.0	0.0	2.6	60.7	12.0	0.4	0.2	12.0	0.0	4.4	0.2	6.6	501
	75～84歳	2.6	0.0	0.0	2.6	57.4	8.9	1.3	0.0	12.3	0.0	5.5	0.4	8.9	235
	85歳以上	7.4	0.0	0.0	4.9	50.6	3.7	0.0	0.0	12.3	0.0	2.5	0.0	18.5	81
2012年	40～64歳	0.8	0.0	0.0	1.8	62.4	11.7	1.1	0.1	11.6	0.0	4.7	1.0	4.9	1,251
	65～74歳	1.4	0.0	0.0	3.7	64.9	7.8	0.9	0.2	11.5	0.0	3.9	0.7	5.0	436
	75～84歳	1.7	0.0	0.0	0.8	55.9	12.2	0.4	0.0	13.4	0.0	2.5	1.3	11.8	238
	85歳以上	4.3	0.0	0.0	2.9	50.0	8.6	0.0	0.0	11.4	0.0	0.0	1.4	21.4	70

6. 食道(C15)

2012年以降わずかではあるが、65歳以上の登録割合が増加傾向。85歳以上では、0期が少なく、病期不明が若干多い。病期別の治療方法については、2012年からの経時的な変化はほとんどないが、いずれの病期においても75歳以上では放射線のみ割合が他の年代と比較して多い。なお、85歳以上の登録数は、特にⅡ期、Ⅳ期で少ないことに留意する必要がある。

年齢階級別登録数

	0~39歳	(%)	40~64歳	(%)	65~74歳	(%)	75歳~84歳	(%)	85歳以上	(%)	合計
2015年	35	0.2	4,853	26.5	7,979	43.6	4,612	25.2	837	4.6	18,316
2014年	38	0.2	5,064	28.6	7,577	42.7	4,277	24.1	775	4.4	17,731
2013年	43	0.2	5,197	30.0	7,130	41.1	4,312	24.9	658	3.8	17,340
2012年	44	0.3	5,219	32.0	6,448	39.6	3,921	24.1	659	4.0	16,291

UICC TNM 分類総合ステージ別登録数

	0期	(%)	I期	(%)	Ⅱ期	(%)	Ⅲ期	(%)	Ⅳ期	(%)	不明	(%)	空欄	(%)	合計	
2015年	40~64歳	530	10.9	1,757	36.2	504	10.4	1,242	25.6	774	15.9	42	0.9	-	4,853	
	65~74歳	1,007	12.6	2,965	37.2	790	9.9	1,947	24.4	1,184	14.8	81	1.0	-	7,979	
	75~84歳	576	12.5	1,737	37.7	512	11.1	1,087	23.6	600	13.0	92	2.0	-	4,612	
	85歳以上	83	9.9	267	31.9	108	12.9	222	26.5	108	12.9	48	5.7	-	837	
2014年	40~64歳	542	10.7	1,740	34.4	549	10.8	1,352	26.7	823	16.3	47	0.9	11	0.2	5,064
	65~74歳	948	12.5	2,687	35.5	787	10.4	1,949	25.7	1,106	14.6	87	1.1	13	0.2	7,577
	75~84歳	563	13.2	1,524	35.6	480	11.2	1,051	24.6	553	12.9	96	2.2	-	4,277	
	85歳以上	66	8.5	262	33.8	99	12.8	200	25.8	102	13.2	41	5.3	-	775	
2013年	40~64歳	536	10.3	1,801	34.7	558	10.7	1,446	27.8	801	15.4	51	1.0	-	5,197	
	65~74歳	895	12.6	2,567	36.0	787	11.0	1,835	25.7	954	13.4	84	1.2	-	7,130	
	75~84歳	511	11.9	1,606	37.2	502	11.6	1,041	24.1	551	12.8	94	2.2	-	4,312	
	85歳以上	52	7.9	185	28.1	91	13.8	183	27.8	88	13.4	54	8.2	-	658	
2012年	40~64歳	547	10.5	1,695	32.5	607	11.6	1,501	28.8	809	15.5	56	1.1	-	5,219	
	65~74歳	819	12.7	2,187	33.9	747	11.6	1,654	25.7	954	14.8	83	1.3	-	6,448	
	75~84歳	495	12.6	1,349	34.4	441	11.2	1,044	26.6	502	12.8	85	2.2	-	3,921	
	85歳以上	58	8.8	209	31.7	94	14.3	181	27.5	72	10.9	42	6.4	-	659	

UICC TNM 分類総合ステージ別治療方法割合(%)

I期

	手術のみ	内視鏡のみ	手術+内視鏡	放射線のみ	薬物療法のみ	放射線+薬物	薬物+その他	手術/内視鏡+放射線	手術/内視鏡+薬物	手術/内視鏡+その他	手術/内視鏡+放射線+薬物	他の組み合わせ	治療なし	合計	
2015年	40~64歳	17.1	52.0	3.2	2.1	1.4	8.4	0.0	0.5	6.6	0.2	3.1	0.1	5.2	1,757
	65~74歳	15.8	53.6	2.0	2.6	1.7	8.4	0.0	1.0	5.6	0.7	3.3	0.5	4.8	2,965
	75~84歳	12.0	52.4	0.6	8.6	1.3	11.0	0.0	0.9	2.8	0.4	2.1	1.0	6.9	1,737
	85歳以上	1.9	40.4	0.7	28.1	1.5	4.5	0.0	0.7	0.7	0.0	0.0	1.9	19.5	267
2014年	40~64歳	19.3	48.7	3.2	1.6	1.9	8.7	0.0	0.7	6.0	0.5	3.6	0.6	5.1	1,740
	65~74歳	17.1	49.8	2.1	3.0	1.3	10.6	0.0	0.8	5.0	0.3	3.9	0.7	5.5	2,687
	75~84歳	13.5	48.9	0.9	9.1	1.1	12.9	0.1	1.0	2.2	0.5	1.4	1.0	7.3	1,524
	85歳以上	3.4	38.2	0.0	27.1	0.8	6.1	0.0	0.0	0.8	0.4	0.0	1.9	21.4	262
2013年	40~64歳	18.6	46.8	2.6	2.2	1.5	10.5	0.0	0.7	7.3	0.5	3.6	0.5	5.1	1,801
	65~74歳	17.0	49.0	1.5	3.0	1.4	11.5	0.1	1.1	5.6	0.3	4.0	0.5	5.2	2,567
	75~84歳	13.1	47.0	0.9	10.0	1.4	12.8	0.1	0.9	3.4	0.2	1.7	0.8	7.6	1,606
	85歳以上	4.3	40.5	0.0	26.5	2.2	7.6	0.0	0.5	0.0	0.0	0.0	4.3	14.1	185
2012年	40~64歳	21.4	45.4	3.2	2.6	1.5	9.1	0.1	0.7	6.9	0.5	3.5	0.5	4.7	1,695
	65~74歳	19.2	46.5	1.7	2.8	1.6	11.2	0.0	0.8	5.8	0.5	4.6	0.5	4.8	2,187
	75~84歳	13.7	45.3	0.9	10.6	1.5	13.4	0.0	1.0	2.0	0.7	2.8	1.0	7.0	1,349
	85歳以上	4.8	38.3	0.0	34.9	0.5	4.3	0.0	1.4	0.0	0.0	0.0	1.0	14.8	209

Ⅱ期

		手術のみ	内視鏡のみ	手術+内視鏡	放射線のみ	薬物療法のみ	放射線+薬物	薬物+その他	手術/内視鏡+放射線	手術/内視鏡+薬物	手術/内視鏡+その他	手術/内視鏡+放射線+薬物	他の組み合わせ	治療なし	合計
2015年	40～64歳	15.5	0.6	1.2	1.0	5.0	13.1	0.0	0.6	52.4	0.8	6.0	0.6	3.4	504
	65～74歳	15.9	0.3	0.6	2.8	4.6	21.0	0.0	0.6	46.3	0.0	5.6	0.1	2.2	790
	75～84歳	21.3	2.1	0.8	14.5	5.5	25.8	0.0	1.4	19.5	0.0	2.3	0.8	6.1	512
	85歳以上	11.1	13.0	0.0	42.6	3.7	11.1	0.0	3.7	1.9	0.0	0.0	4.6	8.3	108
2014年	40～64歳	14.4	0.7	0.5	2.6	6.2	18.2	0.0	0.5	46.6	0.2	8.0	0.4	1.6	549
	65～74歳	18.8	0.6	0.5	4.2	5.3	16.5	0.0	0.6	41.3	0.3	6.7	0.3	4.8	787
	75～84歳	22.7	2.9	0.4	13.5	4.0	25.8	0.0	0.8	19.6	0.6	2.5	0.8	6.3	480
	85歳以上	5.1	17.2	0.0	41.4	3.0	13.1	0.0	0.0	1.0	1.0	1.0	4.0	13.1	99
2013年	40～64歳	14.0	0.5	0.7	2.5	4.7	18.1	0.2	0.7	50.0	0.2	6.1	0.5	1.8	558
	65～74歳	19.9	0.5	1.0	3.4	4.7	17.9	0.0	0.3	40.7	0.0	6.5	0.9	4.2	787
	75～84歳	27.1	2.4	0.2	14.1	4.0	26.3	0.0	1.0	13.9	0.4	2.6	1.2	6.8	502
	85歳以上	13.2	7.7	1.1	34.1	2.2	15.4	0.0	3.3	1.1	0.0	0.0	5.5	16.5	91
2012年	40～64歳	16.1	0.5	0.7	1.6	5.3	16.5	0.0	0.5	47.8	0.0	7.9	1.0	2.1	607
	65～74歳	23.2	0.4	0.7	3.5	4.4	18.5	0.1	1.1	39.0	0.1	6.2	0.5	2.4	747
	75～84歳	25.9	3.2	0.5	15.0	3.4	27.9	0.2	0.9	14.7	0.5	1.6	1.8	4.5	441
	85歳以上	9.6	11.7	1.1	38.3	2.1	9.6	0.0	2.1	1.1	0.0	0.0	7.4	17.0	94

Ⅲ期

		手術のみ	内視鏡のみ	手術+内視鏡	放射線のみ	薬物療法のみ	放射線+薬物	薬物+その他	手術/内視鏡+放射線	手術/内視鏡+薬物	手術/内視鏡+その他	手術/内視鏡+放射線+薬物	他の組み合わせ	治療なし	合計
2015年	40～64歳	4.3	1.0	0.1	3.0	8.1	26.7	0.1	1.2	37.5	0.2	14.5	1.2	2.1	1,242
	65～74歳	7.0	1.3	0.1	4.2	7.9	28.7	0.1	1.2	34.2	0.4	10.5	1.1	3.5	1,947
	75～84歳	12.8	5.7	0.1	13.6	6.2	28.1	0.1	1.9	15.6	0.5	6.8	2.1	6.5	1,087
	85歳以上	7.7	18.0	0.0	36.0	2.3	13.5	0.0	3.2	1.4	1.4	0.5	3.2	13.1	222
2014年	40～64歳	5.1	1.0	0.1	3.9	7.0	26.8	0.3	1.4	34.3	0.1	14.3	1.8	3.8	1,352
	65～74歳	6.1	1.5	0.2	4.7	8.4	30.4	0.1	1.2	32.0	0.1	11.2	1.3	2.9	1,949
	75～84歳	12.0	4.7	0.0	15.4	7.8	30.4	0.2	1.8	14.4	0.2	5.4	1.0	6.8	1,051
	85歳以上	8.5	12.5	1.0	33.5	1.5	15.5	0.0	5.5	1.5	1.0	2.0	2.5	15.0	200
2013年	40～64歳	5.0	1.0	0.1	2.4	7.4	27.5	0.1	1.0	33.3	0.1	18.3	1.4	2.4	1,446
	65～74歳	7.0	1.4	0.1	4.6	7.8	31.9	0.1	1.5	29.5	0.1	11.9	1.6	2.6	1,835
	75～84歳	11.4	4.6	0.2	14.2	5.8	30.5	0.0	2.7	15.0	0.4	6.6	2.3	6.3	1,041
	85歳以上	12.6	11.5	0.0	38.3	2.7	13.1	0.0	3.3	2.2	0.0	1.1	4.4	10.9	183
2012年	40～64歳	7.5	1.1	0.0	2.2	7.2	29.5	0.2	1.3	31.8	0.0	15.5	1.1	2.6	1,501
	65～74歳	9.1	1.0	0.1	4.2	7.6	31.7	0.2	1.2	29.1	0.1	11.6	1.4	2.7	1,654
	75～84歳	14.8	2.3	0.0	15.2	5.0	30.8	0.4	2.4	15.1	0.2	6.1	1.5	6.0	1,044
	85歳以上	6.6	6.6	0.6	38.7	2.2	18.2	0.0	4.4	1.7	1.1	1.1	6.6	12.2	181

Ⅳ期

		手術のみ	内視鏡のみ	手術+内視鏡	放射線のみ	薬物療法のみ	放射線+薬物	薬物+その他	手術/内視鏡+放射線	手術/内視鏡+薬物	手術/内視鏡+その他	手術/内視鏡+放射線+薬物	他の組み合わせ	治療なし	合計
2015年	40～64歳	1.7	2.2	0.0	3.9	26.7	35.1	0.9	0.6	11.0	0.0	9.8	2.2	5.8	774
	65～74歳	1.4	2.9	0.0	6.2	23.5	37.8	0.6	1.7	10.2	0.0	7.3	1.3	7.3	1,184
	75～84歳	1.7	5.3	0.0	15.2	21.7	26.2	0.2	1.7	4.8	0.3	4.2	3.0	15.8	600
	85歳以上	1.9	10.2	0.0	29.6	4.6	9.3	0.0	2.8	0.9	0.9	0.9	5.6	33.3	108
2014年	40～64歳	2.2	2.6	0.1	4.6	22.1	38.6	0.2	1.5	11.2	0.1	8.7	1.7	6.3	823
	65～74歳	2.4	2.9	0.0	5.2	21.5	41.0	0.5	1.2	8.3	0.4	7.6	1.9	7.1	1,106
	75～84歳	4.7	7.8	0.2	12.8	17.0	32.4	0.2	2.4	3.8	0.5	3.1	3.4	11.8	553
	85歳以上	2.9	13.7	0.0	37.3	3.9	10.8	0.0	4.9	1.0	0.0	1.0	3.9	20.6	102
2013年	40～64歳	2.1	1.2	0.0	4.0	21.1	40.6	0.4	0.9	9.6	0.0	10.6	2.7	6.7	801
	65～74歳	2.6	2.3	0.0	6.6	21.7	39.2	0.3	2.3	9.4	0.2	5.7	2.4	7.2	954
	75～84歳	4.5	6.4	0.0	14.2	15.8	31.4	0.4	1.6	5.1	0.5	3.6	3.4	13.1	551
	85歳以上	3.4	12.5	0.0	31.8	6.8	8.0	0.0	4.5	2.3	1.1	0.0	5.7	23.9	88
2012年	40～64歳	1.7	1.4	0.1	3.7	21.1	42.5	0.1	0.5	10.8	0.1	10.3	1.7	5.9	809
	65～74歳	2.3	2.0	0.1	7.2	23.5	38.4	0.4	1.0	7.4	0.1	7.0	2.5	8.0	954
	75～84歳	2.6	4.8	0.4	13.5	16.5	31.9	0.4	2.2	6.4	0.0	3.0	1.0	17.3	502
	85歳以上	1.4	11.1	0.0	34.7	1.4	8.3	0.0	1.4	0.0	1.4	1.4	0.0	38.9	72

7. 膵臓(C25)

2012年以降わずかではあるが、65歳以上の登録割合が増加傾向にある。病期について、85歳以上では病期不明が若干多いほかは年代による大きな差は認めない。病期別の治療方法については、75歳以上では、手術又は内視鏡と薬物療法の組み合わせが、いずれの病期においても他の年代と比較し少なくなり、治療なしの割合が多い。

年齢階級別登録数

	0～39歳	(%)	40～64歳	(%)	65～74歳	(%)	75歳～84歳	(%)	85歳以上	(%)	合計
2015年	129	0.7	4,310	23.3	6,957	37.6	5,544	29.9	1,573	8.5	18,513
2014年	121	0.7	4,249	24.4	6,365	36.6	5,183	29.8	1,467	8.4	17,385
2013年	132	0.8	4,305	25.7	5,935	35.4	5,016	29.9	1,384	8.3	16,772
2012年	133	0.9	4,281	27.9	5,320	34.6	4,489	29.2	1,134	7.4	15,357

UICC TNM 分類総合ステージ別登録数

	0期	(%)	I期	(%)	II期	(%)	III期	(%)	IV期	(%)	不明	(%)	空欄	(%)	合計	
2015年	40～64歳	86	2.0	329	7.6	1,231	28.6	577	13.4	2,022	46.9	37	0.9	28	0.6	4,310
	65～74歳	160	2.3	458	6.6	2,220	31.9	884	12.7	3,124	44.9	60	0.9	51	0.7	6,957
	75～84歳	102	1.8	443	8.0	1,754	31.6	697	12.6	2,405	43.4	111	2.0	32	0.6	5,544
	85歳以上	11	0.7	148	9.4	435	27.7	189	12.0	667	42.4	115	7.3	-	-	1,573
2014年	40～64歳	83	2.0	287	6.8	1,141	26.9	598	14.1	2,064	48.6	46	1.1	30	0.7	4,249
	65～74歳	144	2.3	425	6.7	1,927	30.3	899	14.1	2,890	45.4	51	0.8	29	0.5	6,365
	75～84歳	98	1.9	424	8.2	1,636	31.6	650	12.5	2,215	42.7	119	2.3	41	0.8	5,183
	85歳以上	12	0.8	175	11.9	406	27.7	156	10.6	626	42.7	86	5.9	-	-	1,467
2013年	40～64歳	96	2.2	276	6.4	1,232	28.6	582	13.5	2,060	47.9	38	0.9	21	0.5	4,305
	65～74歳	133	2.2	391	6.6	1,726	29.1	894	15.1	2,709	45.6	55	0.9	27	0.5	5,935
	75～84歳	102	2.0	408	8.1	1,489	29.7	722	14.4	2,154	42.9	102	2.0	39	0.8	5,016
	85歳以上	-	-	128	9.2	344	24.9	140	10.1	641	46.3	109	7.9	14	1.0	1,384
2012年	40～64歳	70	1.6	266	6.2	1,094	25.6	689	16.1	2,085	48.7	52	1.2	25	0.6	4,281
	65～74歳	119	2.2	283	5.3	1,566	29.4	835	15.7	2,431	45.7	64	1.2	22	0.4	5,320
	75～84歳	89	2.0	346	7.7	1,235	27.5	716	16.0	1,961	43.7	111	2.5	31	0.7	4,489
	85歳以上	-	-	93	8.2	293	25.8	148	13.1	495	43.7	92	8.1	-	-	1,134

UICC TNM 分類総合ステージ別治療方法割合(%)

I期

	手術のみ	内視鏡のみ	手術+内視鏡	放射線のみ	薬物療法のみ	放射線+薬物	薬物+その他	手術/内視鏡+放射線	手術/内視鏡+薬物	手術/内視鏡+その他	手術/内視鏡+放射線+薬物	他の組み合わせ	治療なし	合計	
2015年	40～64歳	62.9	1.8	1.8	0.0	2.1	0.3	0.0	0.0	25.2	0.3	0.9	0.3	4.3	329
	65～74歳	53.3	2.2	0.4	0.9	4.8	0.7	0.0	0.7	25.1	0.7	2.8	0.7	7.9	458
	75～84歳	38.4	7.7	1.4	0.7	7.9	2.0	0.0	0.7	15.3	0.7	1.1	2.7	21.4	443
	85歳以上	9.5	29.7	0.0	2.7	8.1	0.7	0.0	0.0	3.4	1.4	0.0	7.4	37.2	148
2014年	40～64歳	62.7	3.8	1.0	0.0	1.7	0.7	0.0	0.0	19.5	0.0	1.7	1.0	7.7	287
	65～74歳	47.8	2.1	0.5	0.0	6.1	1.9	0.0	0.0	30.6	0.0	4.2	1.2	5.6	425
	75～84歳	34.0	9.9	0.5	2.4	9.7	2.4	0.5	0.5	17.2	0.7	2.4	2.6	17.5	424
	85歳以上	8.6	37.7	0.0	1.1	8.0	1.1	0.0	0.6	4.0	1.1	0.0	7.4	30.3	175
2013年	40～64歳	60.5	2.2	0.4	0.0	3.3	0.4	0.0	0.0	27.5	0.0	1.1	0.0	4.7	276
	65～74歳	48.8	1.5	0.8	0.3	5.9	1.0	0.0	0.0	33.2	1.3	1.0	1.3	4.9	391
	75～84歳	36.5	9.6	1.0	0.7	12.5	1.7	0.5	0.2	13.0	1.0	0.7	2.5	20.1	408
	85歳以上	3.9	28.9	0.0	0.8	12.5	0.0	0.8	0.8	2.3	1.6	0.0	8.6	39.8	128
2012年	40～64歳	53.8	2.3	0.4	0.0	3.8	0.4	0.4	0.4	32.3	0.0	1.5	1.1	3.8	266
	65～74歳	51.6	2.8	0.7	0.0	5.3	1.1	0.0	0.0	26.9	1.4	2.5	0.4	7.4	283
	75～84歳	41.0	8.7	0.6	0.9	11.3	2.6	0.9	0.3	13.3	0.6	1.2	2.9	15.9	346
	85歳以上	10.8	26.9	1.1	0.0	5.4	1.1	1.1	0.0	2.2	3.2	0.0	6.5	41.9	93

Ⅱ期

		手術のみ	内視鏡のみ	手術+内視鏡	放射線のみ	薬物療法のみ	放射線+薬物	薬物+その他	手術/内視鏡+放射線	手術/内視鏡+薬物	手術/内視鏡+その他	手術/内視鏡+放射線+薬物	他の組み合わせ	治療なし	合計
2015年	40～64歳	13.2	2.8	0.8	0.4	9.3	3.4	1.0	0.0	56.1	0.6	8.7	1.6	2.0	1,231
	65～74歳	15.7	3.1	2.3	0.3	9.2	3.0	0.6	0.2	53.7	0.4	7.3	1.4	2.9	2,220
	75～84歳	24.3	8.8	2.1	0.3	10.5	2.2	0.3	0.5	36.9	0.8	4.0	1.9	7.4	1,754
	85歳以上	13.8	34.9	0.7	0.7	5.7	0.2	0.5	0.5	10.3	1.1	0.2	6.4	24.8	435
2014年	40～64歳	15.5	3.2	1.4	0.2	8.4	2.8	0.4	0.3	56.0	0.9	6.7	2.9	1.5	1,141
	65～74歳	17.6	2.6	2.0	0.5	7.7	2.9	0.2	0.3	55.4	0.5	6.1	1.8	2.5	1,927
	75～84歳	24.9	7.8	3.0	0.6	9.7	2.3	0.9	0.2	36.6	1.5	3.8	2.3	6.5	1,636
	85歳以上	15.0	37.4	1.7	1.0	4.9	0.5	0.7	1.5	5.7	1.5	0.7	6.4	22.9	406
2013年	40～64歳	16.6	2.5	0.5	0.6	7.7	4.1	0.4	0.3	57.9	0.3	6.3	1.9	0.8	1,232
	65～74歳	17.2	2.8	1.6	0.4	8.1	3.8	0.4	0.3	52.8	0.8	7.5	2.4	2.0	1,726
	75～84歳	27.4	7.8	2.1	0.5	9.8	3.0	0.7	0.5	34.8	1.0	2.7	3.2	6.5	1,489
	85歳以上	9.6	35.5	0.6	1.5	8.7	1.2	0.6	0.3	8.4	0.6	0.3	7.8	25.0	344
2012年	40～64歳	17.6	1.4	0.9	0.3	7.9	3.0	0.5	0.2	55.8	0.5	6.6	3.8	1.7	1,094
	65～74歳	22.0	2.6	1.3	0.3	7.8	2.6	0.5	0.4	52.7	0.6	4.7	2.3	2.2	1,566
	75～84歳	26.8	7.0	2.2	0.5	10.6	2.1	1.5	0.5	33.6	1.2	3.0	3.2	7.8	1,235
	85歳以上	15.4	30.0	1.4	0.7	6.8	0.3	0.7	0.3	6.1	1.0	0.3	9.9	27.0	293

Ⅲ期

		手術のみ	内視鏡のみ	手術+内視鏡	放射線のみ	薬物療法のみ	放射線+薬物	薬物+その他	手術/内視鏡+放射線	手術/内視鏡+薬物	手術/内視鏡+その他	手術/内視鏡+放射線+薬物	他の組み合わせ	治療なし	合計
2015年	40～64歳	3.5	4.3	1.0	1.0	38.3	11.6	1.9	0.2	25.6	0.2	5.0	3.1	4.2	577
	65～74歳	5.0	3.8	0.9	1.6	37.9	9.7	1.2	0.1	25.6	0.5	4.8	3.5	5.4	884
	75～84歳	5.0	7.9	1.1	1.1	29.7	10.8	1.7	0.3	21.5	1.0	3.0	4.4	12.3	697
	85歳以上	2.6	24.9	0.0	2.1	10.1	1.6	0.5	0.5	8.5	2.1	0.0	6.9	40.2	189
2014年	40～64歳	5.0	3.3	0.0	0.7	31.9	13.2	2.5	0.3	27.1	0.3	8.4	2.5	4.7	598
	65～74歳	5.8	4.1	0.2	0.9	36.8	15.0	1.2	0.3	21.4	0.6	7.2	2.4	4.0	899
	75～84歳	6.0	10.2	0.6	1.5	32.3	8.3	1.4	0.2	19.7	0.5	2.9	3.1	13.4	650
	85歳以上	5.1	28.8	0.0	0.6	14.7	0.6	1.3	0.0	4.5	1.3	0.6	8.3	34.0	156
2013年	40～64歳	3.8	4.0	0.0	0.5	28.4	17.4	2.1	0.2	25.9	0.7	8.6	5.8	2.7	582
	65～74歳	6.0	3.9	0.9	1.1	33.6	13.3	1.8	0.2	24.2	0.3	6.8	3.4	4.5	894
	75～84歳	7.5	9.8	0.8	0.8	33.0	10.5	1.8	0.1	15.8	1.1	3.3	3.5	11.9	722
	85歳以上	5.0	32.1	0.0	2.9	10.0	0.7	0.7	0.0	5.7	3.6	0.0	10.0	29.3	140
2012年	40～64歳	2.9	2.9	0.4	0.6	36.1	14.1	2.5	0.6	27.7	0.6	5.4	3.2	3.0	689
	65～74歳	4.2	2.5	0.5	0.8	39.4	12.0	2.2	0.2	25.1	0.8	4.4	1.9	5.9	835
	75～84歳	10.8	7.3	0.4	0.6	32.7	7.1	1.3	1.0	18.4	0.4	2.5	4.9	12.7	716
	85歳以上	6.1	27.7	0.7	0.7	18.2	2.0	0.7	0.0	2.7	2.0	0.0	7.4	31.8	148

Ⅳ期

		手術のみ	内視鏡のみ	手術+内視鏡	放射線のみ	薬物療法のみ	放射線+薬物	薬物+その他	手術/内視鏡+放射線	手術/内視鏡+薬物	手術/内視鏡+その他	手術/内視鏡+放射線+薬物	他の組み合わせ	治療なし	合計
2015年	40～64歳	2.5	4.1	0.1	0.7	57.9	2.4	2.3	0.2	15.5	0.2	0.6	2.1	11.3	2,022
	65～74歳	1.9	4.9	0.3	0.6	55.3	2.5	1.9	0.1	14.0	0.3	0.5	2.1	15.7	3,124
	75～84歳	2.7	9.0	0.2	1.3	39.3	1.2	1.2	0.1	10.0	0.6	0.2	2.6	31.5	2,405
	85歳以上	1.8	18.4	0.0	0.9	9.0	0.3	0.1	0.1	1.9	0.9	0.0	6.4	60.0	667
2014年	40～64歳	2.2	3.5	0.1	0.6	59.7	2.4	2.5	0.1	15.4	0.4	0.8	2.2	10.2	2,064
	65～74歳	2.4	5.1	0.3	1.0	56.0	2.0	1.8	0.1	14.0	0.2	0.4	2.3	14.4	2,890
	75～84歳	2.5	8.2	0.5	0.9	40.5	1.9	1.1	0.3	9.0	0.7	0.4	2.7	31.4	2,215
	85歳以上	1.8	15.8	0.0	1.3	10.9	0.0	0.2	0.2	1.9	0.5	0.2	6.4	61.0	626
2013年	40～64歳	2.5	3.2	0.1	0.6	59.5	2.8	2.4	0.0	14.7	0.5	0.7	2.1	10.9	2,060
	65～74歳	3.1	3.6	0.1	0.7	55.5	2.9	2.2	0.0	14.1	0.5	0.6	2.5	14.3	2,709
	75～84歳	3.2	7.5	0.3	0.7	41.7	1.4	1.3	0.2	9.4	0.5	0.2	4.5	29.1	2,154
	85歳以上	1.6	14.8	0.0	0.8	10.9	0.3	0.8	0.2	2.7	1.6	0.0	7.2	59.3	641
2012年	40～64歳	2.4	2.6	0.1	0.8	59.5	3.1	2.9	0.1	14.8	0.3	1.0	3.0	9.4	2,085
	65～74歳	1.7	3.5	0.2	0.8	57.8	2.4	2.2	0.1	13.8	0.4	0.4	2.6	14.2	2,431
	75～84歳	3.1	6.1	0.4	0.9	43.4	1.8	1.6	0.4	8.9	0.5	0.2	3.4	29.5	1,961
	85歳以上	2.6	12.5	0.0	0.4	12.7	0.0	1.0	0.0	2.0	0.6	0.0	5.7	62.4	495

8. 子宮頸部(C53)

2012年以降わずかではあるが40歳以上の登録割合が増加傾向にある。40～64歳の若い世代では、0期が半数以上を占めるのに対し、85歳以上では比較的病期の進んだ例の登録割合が多い。病期別の治療方法について、2012年以降の経年的な変化はほとんどない。子宮頸癌のⅠ期では、手術療法か放射線治療が標準的治療となるが、75歳以上では放射線治療の登録割合が多い。Ⅱ期は、ⅡaかⅡbかで治療方法が異なるため(現状の院内がん登録ではⅡaかⅡbの情報は無い)、この集計値を見る際には注意が必要である。Ⅲ期では、放射線と薬物療法の組み合わせが標準的治療となるが、一般に、子宮頸がんの薬物療法においては、シスプラチンという腎毒性をもつ薬剤を使用する。高齢者で腎機能が低下している場合、薬物療法を行うことが難しくなるため、高齢者において放射線と薬物療法の組み合わせが減少している可能性がある。

年齢階級別登録数

	0～39歳	(%)	40～64歳	(%)	65～74歳	(%)	75歳～84歳	(%)	85歳以上	(%)	合計
2015年	8,860	41.2	9,564	44.5	1,805	8.4	944	4.4	315	1.5	21,488
2014年	8,818	42.0	9,184	43.7	1,776	8.5	913	4.3	317	1.5	21,008
2013年	8,924	43.2	8,958	43.4	1,569	7.6	900	4.4	297	1.4	20,648
2012年	8,517	43.4	8,443	43.1	1,468	7.5	906	4.6	270	1.4	19,604

UICC TNM 分類総合ステージ別登録数

	0期	(%)	Ⅰ期	(%)	Ⅱ期	(%)	Ⅲ期	(%)	Ⅳ期	(%)	不明	(%)	空欄	(%)	合計	
2015年	40～64歳	5,576	58.3	1,755	18.4	609	6.4	938	9.8	613	6.4	26	0.3	47	0.5	9,564
	65～74歳	530	29.4	396	21.9	284	15.7	330	18.3	250	13.9	-	-	-	-	1,805
	75～84歳	163	17.3	189	20.0	188	19.9	219	23.2	165	17.5	16	1.7	-	-	944
	85歳以上	20	6.3	52	16.5	65	20.6	98	31.1	62	19.7	17	5.4	-	-	315
2014年	40～64歳	5,241	57.1	1,729	18.8	597	6.5	941	10.2	591	6.4	21	0.2	64	0.7	9,184
	65～74歳	482	27.1	386	21.7	309	17.4	306	17.2	277	15.6	-	-	-	-	1,776
	75～84歳	187	20.5	175	19.2	181	19.8	191	20.9	167	18.3	-	-	-	-	913
	85歳以上	16	5.0	48	15.1	78	24.6	105	33.1	57	18.0	12	3.8	-	-	317
2013年	40～64歳	5,052	56.4	1,741	19.4	616	6.9	878	9.8	562	6.3	22	0.2	87	1.0	8,958
	65～74歳	426	27.2	332	21.2	277	17.7	274	17.5	235	15.0	14	0.9	11	0.7	1,569
	75～84歳	130	14.4	156	17.3	186	20.7	229	25.4	174	19.3	15	1.7	-	-	900
	85歳以上	24	8.1	37	12.5	68	22.9	72	24.2	79	26.6	15	5.1	-	-	297
2012年	40～64歳	4,491	53.2	1,758	20.8	565	6.7	942	11.2	575	6.8	32	0.4	80	0.9	8,443
	65～74歳	432	29.4	306	20.8	243	16.6	284	19.3	191	13.0	-	-	-	-	1,468
	75～84歳	141	15.6	167	18.4	204	22.5	202	22.3	168	18.5	16	1.8	-	-	906
	85歳以上	21	7.8	36	13.3	49	18.1	83	30.7	61	22.6	19	7.0	-	-	270

UICC TNM 分類総合ステージ別治療方法割合(%)

Ⅰ期

	手術のみ	内視鏡のみ	手術+内視鏡	放射線のみ	薬物療法のみ	放射線+薬物	薬物+その他	手術/内視鏡+放射線	手術/内視鏡+薬物	手術/内視鏡+その他	手術/内視鏡+放射線+薬物	他の組み合わせ	治療なし	合計	
2015年	40～64歳	67.4	0.4	0.3	2.3	0.2	3.6	0.0	5.0	13.0	0.6	5.9	0.0	1.4	1,755
	65～74歳	54.3	0.0	0.3	13.1	0.0	9.1	0.0	5.3	10.6	0.0	4.8	0.0	2.5	396
	75～84歳	37.6	0.0	0.5	42.9	0.0	6.3	0.0	5.8	1.1	0.0	1.6	0.0	4.2	189
	85歳以上	7.7	0.0	0.0	51.9	0.0	1.9	0.0	1.9	1.9	0.0	0.0	0.0	34.6	52
2014年	40～64歳	64.8	0.2	0.2	2.6	0.1	3.8	0.0	5.4	15.4	1.0	5.6	0.2	0.6	1,729
	65～74歳	48.4	0.0	0.3	14.0	0.3	6.5	0.0	8.5	14.5	0.5	4.9	0.0	2.1	386
	75～84歳	37.7	0.0	0.0	41.7	1.1	5.7	0.0	4.6	2.3	0.0	0.0	0.0	6.9	175
	85歳以上	16.7	0.0	0.0	56.3	0.0	0.0	0.0	0.0	0.0	0.0	0.0	0.0	27.1	48
2013年	40～64歳	67.1	0.2	0.1	2.5	0.0	3.4	0.0	5.0	14.0	1.3	4.9	0.1	1.4	1,741
	65～74歳	50.0	0.0	0.0	13.9	0.3	6.6	0.0	10.8	10.2	0.3	5.7	0.3	1.8	332
	75～84歳	32.7	0.0	0.0	50.6	0.0	6.4	0.0	3.2	1.9	0.6	0.6	0.0	3.8	156
	85歳以上	5.4	0.0	0.0	59.5	0.0	0.0	0.0	0.0	0.0	0.0	0.0	0.0	35.1	37
2012年	40～64歳	67.7	0.6	0.3	2.2	0.3	3.4	0.1	6.3	13.3	0.8	3.9	0.5	1.0	1,758
	65～74歳	54.6	0.3	0.0	13.7	0.3	7.2	0.0	7.2	11.1	1.6	2.9	0.3	0.7	306
	75～84歳	33.5	0.0	0.0	41.9	0.0	7.8	0.0	7.2	3.0	0.0	0.6	0.6	5.4	167
	85歳以上	13.9	0.0	0.0	52.8	2.8	0.0	0.0	0.0	0.0	0.0	0.0	0.0	30.6	36

Ⅱ期

		手術のみ	内視鏡のみ	手術+内視鏡	放射線のみ	薬物療法のみ	放射線+薬物	薬物+その他	手術/内視鏡+放射線	手術/内視鏡+薬物	手術/内視鏡+その他	手術/内視鏡+放射線+薬物	他の組み合わせ	治療なし	合計
2015年	40～64歳	8.4	0.0	0.0	4.1	1.8	35.3	0.2	5.3	24.8	0.0	19.7	0.0	0.5	609
	65～74歳	4.6	0.0	0.0	15.5	1.1	41.2	0.0	3.5	16.5	0.0	16.2	0.7	0.7	284
	75～84歳	5.3	0.0	0.0	54.3	0.5	28.2	0.0	3.7	1.6	0.0	2.7	0.0	3.7	188
	85歳以上	1.5	0.0	0.0	80.0	0.0	4.6	0.0	1.5	0.0	0.0	0.0	0.0	12.3	65
2014年	40～64歳	10.1	0.0	0.0	6.5	1.3	32.7	0.0	4.2	27.0	0.0	16.1	0.3	1.8	597
	65～74歳	8.4	0.0	0.0	13.9	1.9	44.0	0.0	3.9	12.3	0.0	12.9	0.3	2.3	309
	75～84歳	6.6	0.0	0.0	53.0	0.0	27.1	0.0	2.8	2.8	0.0	0.6	0.0	7.2	181
	85歳以上	0.0	0.0	0.0	84.6	0.0	5.1	0.0	0.0	0.0	0.0	0.0	0.0	10.3	78
2013年	40～64歳	8.3	0.0	0.0	5.0	1.3	34.7	0.0	5.8	24.4	0.0	18.2	0.2	2.1	616
	65～74歳	5.1	0.0	0.0	15.2	1.1	45.1	0.4	6.1	14.1	0.0	10.5	0.7	1.8	277
	75～84歳	5.4	0.0	0.0	61.3	1.1	20.4	0.0	5.4	2.2	0.0	1.1	0.5	2.7	186
	85歳以上	0.0	0.0	0.0	79.4	1.5	5.9	0.0	0.0	0.0	0.0	0.0	1.5	11.8	68
2012年	40～64歳	9.7	0.2	0.0	6.5	2.3	33.6	0.2	4.1	23.9	0.0	17.2	0.9	1.4	565
	65～74歳	6.6	0.0	0.0	14.8	0.0	45.7	0.0	4.5	16.9	0.0	10.7	0.4	0.4	243
	75～84歳	3.9	0.0	0.0	62.3	0.0	23.5	0.0	2.0	2.0	0.0	2.0	0.0	4.4	204
	85歳以上	2.0	0.0	0.0	79.6	0.0	0.0	0.0	0.0	0.0	0.0	0.0	0.0	18.4	49

Ⅲ期

		手術のみ	内視鏡のみ	手術+内視鏡	放射線のみ	薬物療法のみ	放射線+薬物	薬物+その他	手術/内視鏡+放射線	手術/内視鏡+薬物	手術/内視鏡+その他	手術/内視鏡+放射線+薬物	他の組み合わせ	治療なし	合計
2015年	40～64歳	1.8	0.0	0.0	4.6	1.1	50.0	0.1	1.8	17.8	0.0	20.6	1.0	1.3	938
	65～74歳	2.4	0.0	0.0	10.9	2.1	54.8	0.0	1.5	11.5	0.0	12.7	1.5	2.4	330
	75～84歳	1.4	0.0	0.0	52.1	3.2	32.9	0.0	0.9	1.4	0.0	0.9	1.4	5.9	219
	85歳以上	0.0	0.0	0.0	82.7	1.0	4.1	0.0	0.0	0.0	0.0	0.0	0.0	12.2	98
2014年	40～64歳	4.3	0.0	0.0	4.5	1.9	44.7	0.0	2.9	18.2	0.0	20.9	1.1	1.6	941
	65～74歳	0.7	0.0	0.0	15.4	1.3	56.9	0.0	2.6	8.8	0.0	10.5	0.3	3.6	306
	75～84歳	1.0	0.0	0.0	57.1	1.6	28.3	0.0	1.6	1.6	0.5	1.6	2.1	4.7	191
	85歳以上	0.0	0.0	0.0	75.2	0.0	4.8	0.0	0.0	0.0	0.0	0.0	1.0	19.0	105
2013年	40～64歳	3.9	0.0	0.0	4.7	1.9	46.7	0.0	2.5	16.9	0.1	21.3	1.1	0.9	878
	65～74歳	2.6	0.0	0.0	16.1	0.4	56.6	0.0	2.9	6.9	0.4	10.6	0.4	3.3	274
	75～84歳	2.2	0.0	0.0	56.3	0.0	28.8	0.0	1.3	1.3	0.0	1.7	3.1	5.2	229
	85歳以上	2.8	0.0	0.0	83.3	0.0	2.8	0.0	1.4	0.0	0.0	1.4	1.4	6.9	72
2012年	40～64歳	3.6	0.0	0.0	4.7	1.4	47.0	0.0	3.2	16.3	0.0	21.5	0.7	1.5	942
	65～74歳	1.4	0.0	0.0	13.4	1.4	57.0	0.0	4.2	9.9	0.0	9.9	0.7	2.1	284
	75～84歳	3.0	0.0	0.0	52.0	2.5	33.2	0.0	2.0	1.0	0.0	1.5	2.5	2.5	202
	85歳以上	0.0	0.0	0.0	83.1	0.0	6.0	0.0	1.2	0.0	0.0	0.0	1.2	8.4	83

Ⅳ期

		手術のみ	内視鏡のみ	手術+内視鏡	放射線のみ	薬物療法のみ	放射線+薬物	薬物+その他	手術/内視鏡+放射線	手術/内視鏡+薬物	手術/内視鏡+その他	手術/内視鏡+放射線+薬物	他の組み合わせ	治療なし	合計
2015年	40～64歳	1.0	0.2	0.0	8.8	15.8	48.5	0.0	1.1	7.3	0.3	7.5	3.3	6.2	613
	65～74歳	2.4	0.4	0.0	18.4	19.6	39.6	0.0	1.6	5.2	0.0	2.0	2.4	8.4	250
	75～84歳	2.4	0.0	0.0	49.1	7.9	24.2	0.0	0.6	1.2	0.0	0.0	1.8	12.7	165
	85歳以上	3.2	0.0	0.0	43.5	6.5	3.2	0.0	0.0	0.0	1.6	0.0	6.5	35.5	62
2014年	40～64歳	1.2	0.2	0.0	9.3	17.6	48.2	0.7	0.8	8.0	0.0	5.9	2.4	5.8	591
	65～74歳	0.0	0.0	0.0	16.6	14.8	49.8	1.4	1.4	6.1	0.0	2.9	1.8	5.1	277
	75～84歳	1.2	0.0	0.0	45.5	7.8	20.4	0.0	3.0	1.8	0.0	1.8	3.0	15.6	167
	85歳以上	1.8	0.0	0.0	66.7	0.0	1.8	0.0	0.0	0.0	0.0	1.8	1.8	26.3	57
2013年	40～64歳	1.2	0.0	0.0	8.4	18.0	46.8	0.5	0.7	9.8	0.2	4.4	3.6	6.4	562
	65～74歳	1.3	0.0	0.0	13.2	15.7	49.4	0.0	1.3	2.6	0.0	5.1	3.8	7.7	235
	75～84歳	2.3	0.0	0.0	47.7	8.0	24.1	0.0	4.0	1.7	0.0	0.0	1.7	10.3	174
	85歳以上	2.5	0.0	0.0	59.5	2.5	2.5	0.0	1.3	0.0	0.0	0.0	3.8	27.8	79
2012年	40～64歳	0.9	0.0	0.0	8.9	18.4	46.8	0.9	0.7	9.4	0.2	6.1	3.1	4.7	575
	65～74歳	2.6	0.0	0.0	19.4	14.7	44.0	0.0	2.1	5.2	0.0	4.7	1.6	5.8	191
	75～84歳	0.6	0.6	0.0	40.5	10.7	23.8	0.0	0.6	3.6	0.0	0.6	3.0	16.1	168
	85歳以上	1.6	0.0	0.0	52.5	1.6	6.6	0.0	1.6	0.0	0.0	0.0	1.6	34.4	61

10. 子宮内膜(C54)

2012年以降わずかではあるが65歳以上の登録割合が増加している。年齢が高くなるほど、比較的病期の進んだ例の登録割合が多い。病期別の治療方法について、2012年以降経年的な変化はほとんどない。I期においては、漿液性腺癌、明細胞腺癌においては、再発リスクが高いとされ、手術療法のみではなく薬物療法の追加治療が行われるため、こうした組織形態の違いも考慮する必要がある。II～IV期では、85歳以上の登録数が少ないため傾向をみるには注意する必要があるが、85歳以上では治療なしが一定数存在する。なお、子宮内膜癌では、出血を止めることが患者のQOLを維持する上で重要となる。

年齢階級別登録数

	0～39歳	(%)	40～64歳	(%)	65～74歳	(%)	75歳～84歳	(%)	85歳以上	(%)	合計
2015年	434	4.5	5,758	60.2	2,134	22.3	1,005	10.5	233	2.4	9,564
2014年	479	5.2	5,435	59.4	1,984	21.7	1,041	11.4	215	2.3	9,154
2013年	482	5.5	5,436	61.5	1,773	20.1	944	10.7	200	2.3	8,835
2012年	454	5.5	5,068	61.3	1,664	20.1	886	10.7	201	2.4	8,273

UICC TNM分類総合ステージ別登録数

	0期	(%)	I期	(%)	II期	(%)	III期	(%)	IV期	(%)	不明	(%)	空欄	(%)	合計	
2015年	40～64歳	49	0.9	4,206	73.0	329	5.7	702	12.2	419	7.3	21	0.4	32	0.6	5,758
	65～74歳	-	-	1,480	69.4	107	5.0	281	13.2	233	10.9	11	0.5	12	0.6	2,134
	75～84歳	-	-	635	63.2	77	7.7	135	13.4	136	13.5	12	1.2	-	-	1,005
	85歳以上	-	-	124	53.2	25	10.7	31	13.3	36	15.5	14	6.0	-	-	233
2014年	40～64歳	36	0.7	3,936	72.4	303	5.6	688	12.7	385	7.1	31	0.6	56	1.0	5,435
	65～74歳	14	0.7	1,374	69.3	103	5.2	247	12.4	219	11.0	10	0.5	17	0.9	1,984
	75～84歳	-	-	671	64.5	76	7.3	136	13.1	127	12.2	17	1.6	-	-	1,041
	85歳以上	-	-	119	55.3	16	7.4	32	14.9	27	12.6	18	8.4	-	-	215
2013年	40～64歳	38	0.7	3,830	70.5	327	6.0	709	13.0	415	7.6	37	0.7	80	1.5	5,436
	65～74歳	-	-	1,229	69.3	87	4.9	230	13.0	179	10.1	11	0.6	30	1.7	1,773
	75～84歳	-	-	603	63.9	48	5.1	153	16.2	110	11.7	15	1.6	-	-	944
	85歳以上	-	-	110	55.0	19	9.5	26	13.0	29	14.5	14	7.0	0	0.0	200
2012年	40～64歳	22	0.4	3,668	72.4	323	6.4	642	12.7	328	6.5	58	1.1	27	0.5	5,068
	65～74歳	-	-	1,121	67.4	103	6.2	237	14.2	173	10.4	20	1.2	-	-	1,664
	75～84歳	-	-	565	63.8	58	6.5	147	16.6	96	10.8	16	1.8	-	-	886
	85歳以上	0	0.0	106	52.7	23	11.4	22	10.9	34	16.9	14	7.0	-	-	201

UICC TNM分類総合ステージ別治療方法割合(%)

I期

	手術のみ	内視鏡のみ	手術+内視鏡	放射線のみ	薬物療法のみ	放射線+薬物	薬物+その他	手術/内視鏡+放射線	手術/内視鏡+薬物	手術/内視鏡+その他	手術/内視鏡+放射線+薬物	他の組み合わせ	治療なし	合計	
2015年	40～64歳	73.6	0.1	0.2	0.3	0.4	0.0	0.0	0.3	24.1	0.1	0.2	0.1	0.7	4,206
	65～74歳	63.6	0.0	0.1	0.7	0.1	0.0	0.0	0.7	34.1	0.0	0.1	0.1	0.5	1,480
	75～84歳	71.0	0.2	0.2	3.3	0.3	0.2	0.0	1.1	20.3	0.5	0.0	0.0	3.0	635
	85歳以上	66.1	0.0	0.0	15.3	0.8	0.0	0.0	1.6	2.4	0.0	0.0	0.0	13.7	124
2014年	40～64歳	72.6	0.1	0.1	0.3	0.5	0.1	0.0	0.5	24.4	0.2	0.2	0.1	1.0	3,936
	65～74歳	63.8	0.0	0.1	0.4	0.2	0.0	0.0	0.4	33.3	0.2	0.3	0.0	1.2	1,374
	75～84歳	72.9	0.0	0.0	3.4	0.3	0.1	0.0	2.1	18.2	0.0	0.0	0.0	3.0	671
	85歳以上	61.3	0.0	0.8	19.3	1.7	0.0	0.0	0.8	0.8	0.0	0.0	0.0	15.1	119
2013年	40～64歳	74.3	0.1	0.1	0.2	0.3	0.1	0.0	0.5	23.2	0.2	0.0	0.1	0.9	3,830
	65～74歳	65.1	0.1	0.1	0.8	0.2	0.0	0.0	1.1	31.3	0.1	0.1	0.1	1.1	1,229
	75～84歳	73.6	0.2	0.0	3.6	0.3	0.2	0.0	2.0	16.7	0.2	0.0	0.3	2.8	603
	85歳以上	55.5	0.0	0.0	18.2	1.8	0.0	0.0	0.0	4.5	0.0	0.0	0.0	20.0	110
2012年	40～64歳	72.2	0.1	0.1	0.3	0.4	0.0	0.0	0.6	24.8	0.3	0.1	0.1	1.0	3,668
	65～74歳	64.1	0.0	0.1	0.6	0.4	0.0	0.0	1.2	32.1	0.3	0.1	0.2	1.0	1,121
	75～84歳	75.4	0.0	0.0	4.1	0.5	0.0	0.2	1.9	14.0	0.4	0.4	0.2	3.0	565
	85歳以上	67.0	0.0	0.0	18.9	0.9	0.0	0.0	1.9	0.0	0.0	0.0	0.0	11.3	106

・漿液性腺癌又は明細胞癌の割合は、年齢が高いほど若干多く(2015年40～64歳3.8%、65～74歳8.9%、75～84歳12.4%、85歳以上12.9%)、75歳未満ではその多くが手術又は内視鏡療法と薬物療法を受けている(60～66%)。

Ⅱ期

		手術のみ	内視鏡のみ	手術+内視鏡	放射線のみ	薬物療法のみ	放射線+薬物	薬物+その他	手術/内視鏡+放射線	手術/内視鏡+薬物	手術/内視鏡+その他	手術/内視鏡+放射線+薬物	他の組み合わせ	治療なし	合計
2015年	40～64歳	21.9	0.0	0.0	0.3	0.0	0.0	0.0	0.9	74.8	0.0	0.9	0.0	1.2	329
	65～74歳	21.5	0.0	0.0	1.9	1.9	0.9	0.0	1.9	69.2	0.0	0.0	0.0	2.8	107
	75～84歳	53.2	0.0	0.0	5.2	0.0	0.0	0.0	7.8	29.9	0.0	1.3	0.0	2.6	77
	85歳以上	52.0	0.0	0.0	24.0	0.0	0.0	0.0	4.0	0.0	0.0	0.0	0.0	20.0	25
2014年	40～64歳	26.4	0.0	0.0	0.0	1.7	0.0	0.0	2.6	66.3	0.0	1.7	0.3	1.0	303
	65～74歳	26.2	0.0	0.0	1.0	1.0	0.0	0.0	1.0	68.0	0.0	0.0	1.0	1.9	103
	75～84歳	51.3	0.0	0.0	2.6	1.3	0.0	0.0	2.6	36.8	0.0	0.0	0.0	5.3	76
	85歳以上	56.3	0.0	0.0	6.3	0.0	0.0	0.0	0.0	18.8	0.0	0.0	0.0	18.8	16
2013年	40～64歳	22.9	0.0	0.0	0.0	0.3	0.0	0.0	2.4	73.4	0.0	0.3	0.3	0.3	327
	65～74歳	25.3	0.0	0.0	0.0	0.0	1.1	0.0	5.7	67.8	0.0	0.0	0.0	0.0	87
	75～84歳	56.3	0.0	0.0	0.0	0.0	2.1	0.0	0.0	37.5	0.0	0.0	0.0	4.2	48
	85歳以上	52.6	0.0	0.0	15.8	0.0	0.0	0.0	0.0	0.0	0.0	0.0	0.0	31.6	19
2012年	40～64歳	27.2	0.0	0.0	0.9	0.0	0.6	0.0	2.5	67.2	0.0	0.9	0.0	0.6	323
	65～74歳	30.1	0.0	0.0	2.9	1.9	1.0	0.0	6.8	55.3	0.0	1.0	0.0	1.0	103
	75～84歳	56.9	0.0	0.0	3.4	1.7	1.7	0.0	12.1	20.7	0.0	0.0	0.0	3.4	58
	85歳以上	56.5	0.0	0.0	13.0	0.0	0.0	0.0	4.3	8.7	0.0	0.0	0.0	17.4	23

・漿液性腺癌・明細胞癌の割合は75～84歳でやや多く(2015年40～64歳5.5%、65～74歳13.1%、75～84歳19.5%、85歳以上4.0%)、74歳未満のそのほとんどが「手術又は内視鏡療法と薬物療法」を実施(80～94%)。

Ⅲ期

		手術のみ	内視鏡のみ	手術+内視鏡	放射線のみ	薬物療法のみ	放射線+薬物	薬物+その他	手術/内視鏡+放射線	手術/内視鏡+薬物	手術/内視鏡+その他	手術/内視鏡+放射線+薬物	他の組み合わせ	治療なし	合計
2015年	40～64歳	8.5	0.0	0.0	0.3	1.3	0.4	0.1	0.7	85.8	0.0	1.6	0.3	1.0	702
	65～74歳	8.5	0.0	0.0	1.1	3.2	0.7	0.0	3.2	80.1	0.4	1.8	0.4	0.7	281
	75～84歳	28.9	0.0	0.0	7.4	5.9	2.2	0.0	5.9	45.2	0.0	0.7	0.0	3.7	135
	85歳以上	41.9	0.0	0.0	38.7	0.0	0.0	0.0	0.0	0.0	0.0	0.0	0.0	19.4	31
2014年	40～64歳	9.3	0.0	0.0	0.4	1.5	0.4	0.3	0.6	84.6	0.0	1.6	0.4	0.9	688
	65～74歳	10.9	0.0	0.0	3.2	1.6	1.2	0.0	2.4	74.5	0.4	2.4	0.0	3.2	247
	75～84歳	31.6	0.0	0.0	5.1	5.9	0.0	0.0	6.6	42.6	0.0	0.7	0.0	7.4	136
	85歳以上	43.8	0.0	0.0	12.5	0.0	3.1	0.0	6.3	6.3	0.0	0.0	0.0	28.1	32
2013年	40～64歳	9.0	0.0	0.0	0.1	2.1	0.6	0.0	0.8	83.4	0.0	2.8	0.1	1.0	709
	65～74歳	14.3	0.0	0.0	2.2	1.7	0.4	0.4	0.9	75.2	0.0	2.2	0.9	1.7	230
	75～84歳	30.7	0.0	0.0	5.9	2.6	0.0	0.0	5.2	45.8	0.0	0.7	0.0	9.2	153
	85歳以上	46.2	0.0	0.0	23.1	0.0	0.0	0.0	7.7	3.8	0.0	0.0	0.0	19.2	26
2012年	40～64歳	10.6	0.0	0.0	0.3	1.7	0.3	0.0	0.9	82.2	0.0	3.0	0.2	0.8	642
	65～74歳	16.5	0.0	0.0	1.3	3.4	1.7	0.0	0.4	70.5	0.0	3.8	0.4	2.1	237
	75～84歳	31.3	0.0	0.0	7.5	2.7	2.0	0.0	6.1	42.2	0.0	0.7	0.0	7.5	147
	85歳以上	36.4	0.0	0.0	22.7	9.1	0.0	0.0	9.1	4.5	0.0	0.0	0.0	18.2	22

・漿液性腺癌・明細胞癌の割合は65～84歳で多く(2015年40～64歳7.1%、65～74歳26.3%、75～84歳26.7%、85歳以上25.8%)、74歳未満の多くが「手術または内視鏡療法と薬物療法」を実施(43～57%)。

IV期

		手術のみ	内視鏡のみ	手術+内視鏡	放射線のみ	薬物療法のみ	放射線+薬物	薬物+その他	手術/内視鏡+放射線	手術/内視鏡+薬物	手術/内視鏡+その他	手術/内視鏡+放射線+薬物	他の組み合わせ	治療なし	合計
2015年	40～64歳	5.5	0.0	0.0	2.9	18.9	3.3	0.2	0.5	54.4	0.0	4.5	0.5	9.3	419
	65～74歳	6.9	0.0	0.0	3.4	25.8	2.6	0.4	1.3	40.8	0.4	2.1	1.3	15.0	233
	75～84歳	13.2	0.0	0.0	6.6	20.6	2.2	0.7	2.2	24.3	0.0	0.7	0.7	28.7	136
	85歳以上	11.1	2.8	0.0	13.9	0.0	0.0	0.0	0.0	2.8	0.0	0.0	2.8	66.7	36
2014年	40～64歳	4.4	0.0	0.0	2.1	21.8	3.6	0.5	0.3	54.8	0.0	4.2	1.0	7.3	385
	65～74歳	6.8	0.0	0.0	3.2	26.0	2.7	0.0	1.4	44.3	0.0	1.8	1.8	11.9	219
	75～84歳	13.4	0.0	0.0	9.4	25.2	1.6	0.8	2.4	22.0	0.0	0.8	2.4	22.0	127
	85歳以上	11.1	0.0	0.0	22.2	11.1	0.0	0.0	0.0	0.0	0.0	0.0	0.0	55.6	27
2013年	40～64歳	8.9	0.0	0.0	2.2	19.3	4.3	1.0	0.7	48.9	0.0	3.9	1.0	9.9	415
	65～74歳	8.4	0.0	0.0	1.7	23.5	2.8	0.0	0.0	46.9	0.0	1.1	2.8	12.8	179
	75～84歳	15.5	0.0	0.0	10.9	19.1	4.5	0.0	1.8	25.5	0.0	1.8	0.9	20.0	110
	85歳以上	10.3	0.0	0.0	13.8	6.9	0.0	0.0	3.4	3.4	0.0	0.0	0.0	62.1	29
2012年	40～64歳	4.0	0.3	0.0	2.1	18.6	2.4	0.0	0.6	56.4	0.0	4.6	1.5	9.5	328
	65～74歳	7.5	0.0	0.0	2.3	22.0	3.5	0.6	2.3	50.3	0.0	4.0	0.6	6.9	173
	75～84歳	13.5	0.0	0.0	6.3	18.8	0.0	1.0	3.1	21.9	1.0	0.0	3.1	31.3	96
	85歳以上	2.9	0.0	0.0	20.6	0.0	0.0	8.8	0.0	8.8	0.0	0.0	8.8	50.0	34

・ 漿液性腺癌または明細胞癌は、65～84歳で多く（2015年40～64歳15.8%、65～74歳32.6%、75～84歳33.1%、85歳以上13.9%）、75歳未満ではその多くが「手術または内視鏡療法と薬物療法」を受けている（35～43%）。

11. 前立腺(C61)

2012年以降65歳以上の登録割合が増加している。85歳以上では、比較的病期が進んだ登録例が多い。病期別の治療方法については、経年的な変化はあまりない。I期は、治療方法にばらつきがあり、85歳以上では薬物療法のみが多い。またどの年代も治療なしが1割以上ある。II～III期では、若い世代では手術のみが多いのに対し、75歳以上では薬物療法のみが多い。IV期では、どの年代も薬物療法のみが多い。

年齢階級別登録数

	0～39歳	(%)	40～64歳	(%)	65～74歳	(%)	75歳～84歳	(%)	85歳以上	(%)	合計
2015年	2	0.0	7,214	17.1	20,348	48.2	12,620	29.9	2,027	4.8	42,211
2014年	5	0.0	6,736	17.4	18,353	47.5	11,693	30.2	1,879	4.9	38,666
2013年	2	0.0	7,298	19.2	17,829	46.9	11,161	29.4	1,721	4.5	38,011
2012年	5	0.0	7,659	20.8	16,648	45.2	11,015	29.9	1,472	4.0	36,799

UICC TNM 分類総合ステージ別登録数

	0期	(%)	I期	(%)	II期	(%)	III期	(%)	IV期	(%)	不明	(%)	空欄	(%)	合計	
2015年	40～64歳	0	0.0	2,731	37.9	2,617	36.3	1,082	15.0	736	10.2	25	0.3	23	0.3	7,214
	65～74歳	0	0.0	7,703	37.9	6,661	32.7	3,362	16.5	2,422	11.9	122	0.6	78	0.4	20,348
	75～84歳	-	-	5,293	41.9	3,052	24.2	1,736	13.8	2,253	17.9	211	1.7	72	0.6	12,620
	85歳以上	0	0.0	570	28.1	290	14.3	281	13.9	725	35.8	139	6.9	22	1.1	2,027
2014年	40～64歳	0	0.0	2,515	37.3	2,339	34.7	1,038	15.4	780	11.6	21	0.3	43	0.6	6,736
	65～74歳	-	-	7,055	38.4	5,867	32.0	2,994	16.3	2,199	12.0	104	0.6	130	0.7	18,353
	75～84歳	-	-	4,901	41.9	2,705	23.1	1,640	14.0	2,175	18.6	182	1.6	87	0.7	11,693
	85歳以上	0	0.0	490	26.1	308	16.4	286	15.2	623	33.2	151	8.0	21	1.1	1,879
2013年	40～64歳	-	-	2,878	39.4	2,491	34.1	1,075	14.7	788	10.8	27	0.4	38	0.5	7,298
	65～74歳	-	-	7,045	39.5	5,645	31.7	2,736	15.3	2,163	12.1	125	0.7	114	0.6	17,829
	75～84歳	-	-	4,712	42.2	2,580	23.1	1,528	13.7	2,048	18.3	209	1.9	83	0.7	11,161
	85歳以上	0	0.0	457	26.6	232	13.5	272	15.8	604	35.1	130	7.6	26	1.5	1,721
2012年	40～64歳	-	-	3,018	39.4	2,679	35.0	1,118	14.6	760	9.9	53	0.7	30	0.4	7,659
	65～74歳	-	-	6,399	38.4	5,538	33.3	2,642	15.9	1,871	11.2	133	0.8	63	0.4	16,648
	75～84歳	-	-	4,516	41.0	2,648	24.0	1,497	13.6	2,070	18.8	217	2.0	66	0.6	11,015
	85歳以上	0	0.0	352	23.9	287	19.5	223	15.1	448	30.4	147	10.0	15	1.0	1,472

UICC TNM 分類総合ステージ別治療方法割合(%)

I期

	手術のみ	内視鏡のみ	手術+内視鏡	放射線のみ	薬物療法のみ	放射線+薬物	薬物+その他	手術/内視鏡+放射線	手術/内視鏡+薬物	手術/内視鏡+その他	手術/内視鏡+放射線+薬物	他の組み合わせ	治療なし	合計	
2015年	40～64歳	25.2	0.8	0.1	21.8	11.9	12.8	0.2	0.1	6.3	0.0	0.0	1.2	19.6	2,731
	65～74歳	19.3	1.4	0.1	17.1	20.7	16.1	0.1	0.1	6.3	0.0	0.1	1.3	17.5	7,703
	75～84歳	4.3	1.8	0.0	11.1	51.8	13.7	0.3	0.1	1.8	0.0	0.1	0.9	14.2	5,293
	85歳以上	1.4	3.2	0.0	1.2	74.2	2.6	0.5	0.0	1.4	0.0	0.0	1.2	14.2	570
2014年	40～64歳	22.5	0.9	0.0	22.7	11.5	14.2	0.2	0.2	6.8	0.2	0.2	1.1	19.6	2,515
	65～74歳	18.6	1.6	0.1	18.0	20.9	16.7	0.2	0.1	6.1	0.1	0.1	1.0	16.5	7,055
	75～84歳	4.2	1.9	0.0	11.3	52.8	13.7	0.2	0.1	1.8	0.0	0.0	0.8	13.3	4,901
	85歳以上	2.0	3.9	0.0	1.6	72.9	1.8	0.0	0.0	1.4	0.0	0.0	0.8	15.5	490
2013年	40～64歳	24.3	0.9	0.0	23.3	10.8	13.5	0.2	0.2	7.1	0.1	0.1	1.4	18.1	2,878
	65～74歳	17.9	1.5	0.0	20.5	20.9	15.7	0.2	0.0	6.3	0.1	0.2	1.2	15.7	7,045
	75～84歳	3.7	1.9	0.0	11.4	51.8	14.2	0.2	0.0	1.7	0.1	0.1	0.7	14.1	4,712
	85歳以上	1.1	3.5	0.0	1.3	75.9	2.2	0.2	0.0	1.1	0.0	0.0	0.4	14.2	457
2012年	40～64歳	22.6	0.5	0.1	24.8	11.8	13.7	0.3	0.1	8.0	0.1	0.1	1.1	17.0	3,018
	65～74歳	17.0	1.5	0.0	20.2	21.3	17.2	0.2	0.2	6.5	0.1	0.1	1.0	14.9	6,399
	75～84歳	3.8	1.5	0.0	11.7	53.8	13.2	0.2	0.0	1.5	0.1	0.1	0.4	13.8	4,516
	85歳以上	1.4	3.1	0.0	1.7	77.6	1.7	0.0	0.0	2.0	0.0	0.0	0.0	12.5	352

Ⅱ期

		手術のみ	内視鏡のみ	手術+内視鏡	放射線のみ	薬物療法のみ	放射線+薬物	薬物+その他	手術/内視鏡+放射線	手術/内視鏡+薬物	手術/内視鏡+その他	手術/内視鏡+放射線+薬物	他の組み合わせ	治療なし	合計
2015年	40～64歳	73.9	0.8	0.0	4.4	6.4	6.5	0.0	0.2	5.2	0.2	0.2	0.2	2.1	2,617
	65～74歳	62.7	0.7	0.1	4.8	13.4	10.4	0.1	0.1	4.9	0.1	0.2	0.2	2.4	6,661
	75～84歳	16.4	0.3	0.1	7.1	54.0	14.8	0.2	0.1	2.2	0.1	0.1	0.2	4.6	3,052
	85歳以上	1.7	0.7	0.0	1.4	84.8	3.4	0.7	0.0	0.7	0.0	0.0	0.7	5.9	290
2014年	40～64歳	69.5	1.9	0.1	4.6	8.4	6.8	0.1	0.3	4.6	0.0	0.3	0.2	3.3	2,339
	65～74歳	59.7	0.8	0.1	6.4	14.2	11.1	0.0	0.2	4.6	0.2	0.2	0.1	2.3	5,867
	75～84歳	17.1	0.4	0.0	6.8	52.7	15.8	0.1	0.0	2.0	0.1	0.0	0.3	4.5	2,705
	85歳以上	1.0	0.6	0.0	1.9	83.8	3.9	0.6	0.0	0.3	0.0	0.0	0.0	7.8	308
2013年	40～64歳	70.4	0.2	0.2	5.2	7.4	7.6	0.1	0.4	4.7	0.3	0.2	0.2	3.0	2,491
	65～74歳	58.0	0.2	0.1	6.0	14.3	12.2	0.1	0.4	4.9	0.1	0.2	0.3	3.2	5,645
	75～84歳	14.1	0.1	0.0	7.2	55.7	15.7	0.2	0.1	1.9	0.0	0.2	0.3	4.5	2,580
	85歳以上	1.7	0.9	0.0	0.9	84.9	3.4	0.0	0.0	1.3	0.0	0.0	0.4	6.5	232
2012年	40～64歳	68.6	0.4	0.1	5.9	6.6	7.2	0.1	0.6	6.2	0.1	0.3	0.2	3.7	2,679
	65～74歳	56.7	0.3	0.2	6.0	14.6	11.9	0.1	0.4	5.9	0.2	0.2	0.2	3.1	5,538
	75～84歳	12.2	0.3	0.0	7.6	56.0	15.8	0.3	0.0	2.1	0.1	0.2	0.2	5.4	2,648
	85歳以上	2.1	1.0	0.0	0.3	83.6	3.5	0.3	0.0	1.7	0.0	0.3	0.0	7.0	287

Ⅲ期

		手術のみ	内視鏡のみ	手術+内視鏡	放射線のみ	薬物療法のみ	放射線+薬物	薬物+その他	手術/内視鏡+放射線	手術/内視鏡+薬物	手術/内視鏡+その他	手術/内視鏡+放射線+薬物	他の組み合わせ	治療なし	合計
2015年	40～64歳	59.0	0.4	0.1	1.0	13.6	14.8	0.1	1.9	7.4	0.1	0.6	0.0	1.1	1,082
	65～74歳	49.8	0.4	0.0	1.6	20.9	17.0	0.1	1.6	6.9	0.1	0.7	0.1	0.7	3,362
	75～84歳	16.0	0.1	0.0	2.1	58.8	17.7	0.2	0.2	2.5	0.0	0.1	0.1	2.2	1,736
	85歳以上	0.7	0.0	0.0	0.4	89.7	1.4	0.4	0.0	2.1	0.0	0.0	0.0	5.3	281
2014年	40～64歳	53.8	1.0	0.0	1.8	16.4	15.2	0.0	2.2	7.6	0.2	0.7	0.0	1.2	1,038
	65～74歳	47.2	0.8	0.1	1.5	22.5	17.5	0.2	1.2	6.6	0.1	0.6	0.3	1.4	2,994
	75～84歳	12.1	0.2	0.0	1.4	62.6	18.9	0.3	0.1	1.6	0.1	0.0	0.1	2.6	1,640
	85歳以上	0.0	0.0	0.0	0.7	93.0	1.0	0.0	0.0	0.7	0.0	0.0	0.0	4.5	286
2013年	40～64歳	54.6	0.0	0.0	1.4	14.7	16.6	0.2	2.8	7.6	0.0	1.3	0.3	0.6	1,075
	65～74歳	45.4	0.3	0.0	1.4	23.1	19.7	0.1	1.8	6.3	0.3	0.5	0.1	1.0	2,736
	75～84歳	10.8	0.1	0.0	1.2	62.6	19.9	0.2	0.2	2.4	0.1	0.2	0.1	2.2	1,528
	85歳以上	0.7	0.4	0.0	0.0	88.2	2.6	0.4	0.0	1.1	0.0	0.0	0.0	6.6	272
2012年	40～64歳	49.6	0.2	0.1	2.0	15.6	17.6	0.1	3.0	8.7	0.2	1.7	0.1	1.3	1,118
	65～74歳	45.5	0.1	0.0	2.0	22.4	19.5	0.1	1.6	5.9	0.3	1.2	0.1	1.2	2,642
	75～84歳	10.0	0.0	0.0	2.0	61.3	21.6	0.3	0.1	1.6	0.1	0.2	0.3	2.5	1,497
	85歳以上	0.4	0.4	0.0	0.9	85.7	2.7	0.0	0.0	1.8	0.0	0.0	0.4	7.6	223

Ⅳ期

		手術のみ	内視鏡のみ	手術+内視鏡	放射線のみ	薬物療法のみ	放射線+薬物	薬物+その他	手術/内視鏡+放射線	手術/内視鏡+薬物	手術/内視鏡+その他	手術/内視鏡+放射線+薬物	他の組み合わせ	治療なし	合計
2015年	40～64歳	6.9	0.0	0.0	0.0	69.3	12.2	1.1	0.4	8.3	0.0	0.8	0.1	0.8	736
	65～74歳	6.1	0.1	0.0	0.6	74.9	9.9	0.5	0.4	5.2	0.0	0.9	0.1	1.3	2,422
	75～84歳	0.8	0.1	0.0	0.4	84.5	7.9	0.7	0.1	2.9	0.0	0.4	0.2	2.0	2,253
	85歳以上	0.1	0.3	0.0	0.7	86.1	5.4	0.7	0.0	2.8	0.0	0.1	0.4	3.4	725
2014年	40～64歳	7.1	0.3	0.0	0.0	72.4	11.7	1.2	0.3	4.5	0.0	0.8	0.4	1.5	780
	65～74歳	4.8	0.0	0.0	0.3	76.3	10.1	0.4	0.2	5.4	0.0	0.9	0.2	1.3	2,199
	75～84歳	0.9	0.0	0.0	0.4	85.8	7.9	0.6	0.0	2.3	0.0	0.1	0.2	1.7	2,175
	85歳以上	0.0	0.2	0.0	0.8	86.4	4.7	0.5	0.2	2.6	0.0	0.2	0.2	4.5	623
2013年	40～64歳	5.3	0.3	0.0	0.3	72.0	12.8	0.6	0.6	6.1	0.0	0.4	0.1	1.5	788
	65～74歳	4.7	0.1	0.0	0.4	76.3	10.0	0.6	0.5	5.4	0.0	0.6	0.1	1.4	2,163
	75～84歳	0.7	0.0	0.0	0.5	85.9	6.2	1.3	0.0	2.2	0.0	0.6	0.1	2.2	2,048
	85歳以上	0.2	0.0	0.0	0.5	87.1	4.3	0.7	0.0	1.7	0.0	0.5	0.3	4.8	604
2012年	40～64歳	5.0	0.0	0.0	0.5	68.3	14.7	0.9	0.5	7.2	0.0	0.9	0.4	1.4	760
	65～74歳	4.3	0.0	0.0	0.5	78.2	9.2	0.2	0.4	4.8	0.0	0.6	0.1	1.5	1,871
	75～84歳	0.7	0.0	0.0	0.5	84.4	8.0	0.8	0.0	3.0	0.0	0.1	0.2	2.1	2,070
	85歳以上	0.7	0.2	0.0	0.9	83.5	6.3	2.0	0.2	2.0	0.2	0.4	0.4	3.1	448

12. 膀胱(C67)

2012年以降わずかではあるが65歳以上の登録割合が増加している。85歳以上では、ほかの年代と比較し0期が若干少なく、I期が若干多い。病期別の治療方法について、2012年以降大きな変化はないが、いずれの病期においても75歳以上では、手術または内視鏡と薬物療法の組み合わせが減少する傾向があり、治療なしが増加する。

年齢階級別登録数

	0~39歳	(%)	40~64歳	(%)	65~74歳	(%)	75歳~84歳	(%)	85歳以上	(%)	合計
2015年	122	0.6	3,640	19.1	6,335	33.2	6,414	33.6	2,574	13.5	19,085
2014年	113	0.6	3,485	19.2	5,942	32.8	6,225	34.4	2,355	13.0	18,120
2013年	112	0.7	3,450	20.6	5,173	30.9	5,906	35.3	2,091	12.5	16,732
2012年	114	0.7	3,554	22.3	4,717	29.6	5,607	35.2	1,956	12.3	15,948

UICC TNM 分類総合ステージ別登録数

	0期	(%)	I期	(%)	II期	(%)	III期	(%)	IV期	(%)	不明	(%)	空欄	(%)	合計	
2015年	40~64歳	2,011	55.2	901	24.8	270	7.4	139	3.8	265	7.3	39	1.1	15	0.4	3,640
	65~74歳	3,320	52.4	1,707	26.9	549	8.7	300	4.7	366	5.8	62	1.0	31	0.5	6,335
	75~84歳	3,155	49.2	1,708	26.6	662	10.3	354	5.5	401	6.3	96	1.5	38	0.6	6,414
	85歳以上	1,040	40.4	738	28.7	371	14.4	145	5.6	151	5.9	118	4.6	11	0.4	2,574
2014年	40~64歳	1,821	52.3	954	27.4	270	7.7	144	4.1	244	7.0	27	0.8	25	0.7	3,485
	65~74歳	3,056	51.4	1,570	26.4	505	8.5	295	5.0	408	6.9	54	0.9	54	0.9	5,942
	75~84歳	2,882	46.3	1,769	28.4	696	11.2	344	5.5	389	6.2	81	1.3	64	1.0	6,225
	85歳以上	920	39.1	672	28.5	353	15.0	153	6.5	128	5.4	106	4.5	23	1.0	2,355
2013年	40~64歳	1,720	49.9	964	27.9	296	8.6	153	4.4	254	7.4	33	1.0	30	0.9	3,450
	65~74歳	2,546	49.2	1,471	28.4	477	9.2	243	4.7	351	6.8	48	0.9	37	0.7	5,173
	75~84歳	2,696	45.6	1,770	30.0	606	10.3	320	5.4	380	6.4	92	1.6	42	0.7	5,906
	85歳以上	812	38.8	638	30.5	284	13.6	126	6.0	129	6.2	81	3.9	21	1.0	2,091
2012年	40~64歳	1,780	50.1	999	28.1	308	8.7	164	4.6	255	7.2	31	0.9	17	0.5	3,554
	65~74歳	2,235	47.4	1,394	29.6	441	9.3	265	5.6	311	6.6	46	1.0	25	0.5	4,717
	75~84歳	2,478	44.2	1,692	30.2	617	11.0	328	5.8	356	6.3	95	1.7	41	0.7	5,607
	85歳以上	706	36.1	596	30.5	320	16.4	129	6.6	107	5.5	86	4.4	12	0.6	1,956

UICC TNM 分類総合ステージ別治療方法割合(%)

I期

	手術のみ	内視鏡のみ	手術/内視鏡	放射線のみ	薬物療法のみ	放射線+薬物	薬物+その他	手術/内視鏡+放射線	手術/内視鏡+薬物	手術/内視鏡+その他	手術/内視鏡+放射線+薬物	他の組み合わせ	治療なし	合計
2015年	40~64歳	3.2	35.0	2.7	0.1	0.9	0.0	0.0	56.7	0.3	0.2	0.2	0.7	901
	65~74歳	2.5	37.9	1.7	0.1	1.1	0.1	0.0	54.4	0.2	0.4	0.5	1.0	1,707
	75~84歳	2.8	41.9	1.0	0.0	0.9	0.1	0.0	48.8	0.4	0.6	0.2	3.1	1,708
	85歳以上	1.5	52.4	0.1	0.5	1.2	0.0	0.0	35.8	0.3	0.8	0.3	5.7	738
2014年	40~64歳	2.9	37.3	2.1	0.0	0.6	0.1	0.0	55.0	0.2	0.5	0.2	0.6	954
	65~74歳	4.2	38.3	2.3	0.1	1.1	0.0	0.0	51.3	0.4	0.7	0.4	0.9	1,570
	75~84歳	2.7	43.7	1.7	0.1	1.4	0.1	0.0	46.5	0.3	1.0	0.2	1.9	1,769
	85歳以上	1.8	51.8	0.9	0.3	1.5	0.1	0.0	37.9	0.3	0.4	0.3	3.6	672
2013年	40~64歳	3.7	39.9	2.6	0.0	0.5	0.1	0.0	51.0	0.1	0.2	0.7	1.0	964
	65~74歳	3.1	37.3	3.0	0.1	1.0	0.1	0.0	52.3	0.7	0.5	0.5	1.2	1,471
	75~84歳	2.2	45.0	1.3	0.1	1.8	0.0	0.0	45.9	0.3	0.8	0.3	1.6	1,770
	85歳以上	2.0	50.6	0.0	1.4	1.3	0.0	0.0	36.4	0.5	0.3	1.1	5.0	638
2012年	40~64歳	5.0	37.3	2.8	0.2	1.3	0.0	0.1	50.2	0.9	0.7	0.7	0.7	999
	65~74歳	4.9	41.1	2.1	0.2	0.9	0.1	0.0	48.0	0.6	0.3	0.6	0.9	1,394
	75~84歳	3.5	47.0	1.4	0.2	1.4	0.1	0.0	42.0	0.4	1.0	0.5	1.2	1,692
	85歳以上	2.7	50.7	0.2	0.3	1.5	0.3	0.0	37.2	0.8	0.8	0.2	3.7	596

Ⅱ期

		手術のみ	内視鏡のみ	手術+内視鏡	放射線のみ	薬物療法のみ	放射線+薬物	薬物+その他	手術/内視鏡+放射線	手術/内視鏡+薬物	手術/内視鏡+その他	手術/内視鏡+放射線+薬物	他の組み合わせ	治療なし	合計
2015年	40～64歳	9.3	20.0	10.0	1.1	1.9	1.5	0.0	1.1	46.7	1.1	4.4	2.6	0.4	270
	65～74歳	10.0	20.2	10.4	0.4	1.6	0.7	0.0	3.1	45.4	0.4	5.3	0.7	1.8	549
	75～84歳	6.8	27.8	7.1	2.6	3.6	1.1	0.0	7.3	29.2	0.5	9.2	0.9	4.1	662
	85歳以上	2.2	41.5	1.9	3.5	0.8	1.6	0.3	9.4	19.1	0.8	7.3	0.3	11.3	371
2014年	40～64歳	12.2	15.2	10.7	0.4	1.5	0.7	0.0	1.5	50.0	1.5	4.8	0.7	0.7	270
	65～74歳	11.7	17.6	9.9	0.4	2.8	0.4	0.0	3.2	44.0	0.4	6.9	1.8	1.0	505
	75～84歳	7.2	30.5	7.5	2.9	2.4	1.6	0.0	6.9	25.3	0.9	10.5	0.9	3.6	696
	85歳以上	2.8	46.5	2.0	5.4	0.8	0.0	0.0	12.5	13.3	0.8	6.2	0.6	9.1	353
2013年	40～64歳	10.8	18.6	14.2	0.3	2.0	1.0	0.0	1.0	42.2	1.7	5.7	1.7	0.7	296
	65～74歳	10.3	19.1	12.4	1.7	1.5	1.3	0.0	1.7	42.3	0.4	6.7	1.3	1.5	477
	75～84歳	7.1	30.5	7.6	2.0	2.0	2.0	0.0	7.3	24.9	0.5	10.4	0.8	5.0	606
	85歳以上	2.5	40.1	3.5	3.9	1.8	0.7	0.0	14.1	17.6	0.0	5.3	1.8	8.8	284
2012年	40～64歳	13.3	21.4	11.0	0.6	1.0	0.3	0.0	0.6	42.5	1.3	5.5	1.6	0.6	308
	65～74歳	11.8	23.4	13.2	0.7	1.8	0.9	0.5	2.7	37.9	0.5	5.7	0.5	0.7	441
	75～84歳	8.8	28.0	6.3	2.1	3.2	1.3	0.2	9.6	26.1	0.6	8.9	0.5	4.4	617
	85歳以上	4.4	41.3	3.1	4.1	1.9	1.3	0.0	14.1	13.1	0.9	9.7	1.3	5.0	320

Ⅲ期

		手術のみ	内視鏡のみ	手術+内視鏡	放射線のみ	薬物療法のみ	放射線+薬物	薬物+その他	手術/内視鏡+放射線	手術/内視鏡+薬物	手術/内視鏡+その他	手術/内視鏡+放射線+薬物	他の組み合わせ	治療なし	合計
2015年	40～64歳	10.8	4.3	7.9	0.0	5.8	2.2	0.7	0.0	58.3	0.0	4.3	2.9	2.9	139
	65～74歳	15.3	5.3	7.7	1.7	6.7	2.7	0.3	1.3	49.3	1.3	2.7	3.3	2.3	300
	75～84歳	15.0	7.6	13.3	4.2	7.3	4.2	0.0	5.9	24.0	0.8	5.6	3.1	8.8	354
	85歳以上	9.7	13.1	4.8	19.3	4.1	2.1	0.0	6.9	8.3	0.0	4.8	4.1	22.8	145
2014年	40～64歳	13.2	3.5	9.7	0.0	3.5	1.4	0.7	0.0	54.9	2.1	4.9	4.2	2.1	144
	65～74歳	12.5	3.7	12.9	1.4	4.4	2.7	0.3	2.0	48.1	0.7	4.4	3.4	3.4	295
	75～84歳	18.6	6.4	9.3	6.4	5.5	4.7	0.0	3.2	27.0	0.3	9.0	2.9	6.7	344
	85歳以上	9.8	11.8	3.3	17.6	0.7	5.9	0.0	9.2	10.5	0.7	4.6	0.7	25.5	153
2013年	40～64歳	13.7	7.8	9.2	0.0	4.6	1.3	0.7	0.0	53.6	0.7	3.3	2.0	3.3	153
	65～74歳	15.6	6.6	12.3	1.6	4.9	4.1	0.4	0.8	42.4	2.1	4.5	1.6	2.9	243
	75～84歳	16.6	9.7	9.4	8.4	5.9	2.8	0.6	4.1	23.8	0.9	6.9	2.5	8.4	320
	85歳以上	4.8	15.9	7.1	21.4	1.6	1.6	0.0	9.5	3.2	2.4	5.6	1.6	25.4	126
2012年	40～64歳	19.5	4.3	7.9	1.8	4.9	1.2	0.0	0.6	55.5	0.0	1.2	1.8	1.2	164
	65～74歳	17.0	4.9	7.2	2.3	3.8	2.3	0.4	1.1	46.8	1.1	5.7	3.4	4.2	265
	75～84歳	18.6	6.4	8.8	11.3	6.1	5.2	0.0	4.9	23.8	1.5	5.5	0.6	7.3	328
	85歳以上	8.5	17.1	3.1	13.2	4.7	4.7	0.0	8.5	5.4	0.8	3.1	4.7	26.4	129

Ⅳ期

		手術のみ	内視鏡のみ	手術+内視鏡	放射線のみ	薬物療法のみ	放射線+薬物	薬物+その他	手術/内視鏡+放射線	手術/内視鏡+薬物	手術/内視鏡+その他	手術/内視鏡+放射線+薬物	他の組み合わせ	治療なし	合計
2015年	40～64歳	3.8	6.8	3.0	0.8	15.5	3.0	2.3	1.9	49.4	1.1	4.5	4.5	3.4	265
	65～74歳	4.9	8.2	3.8	2.5	17.2	3.6	2.2	1.6	41.5	0.3	4.1	3.3	6.8	366
	75～84歳	10.7	11.2	4.5	4.7	11.7	4.0	1.0	3.7	23.2	1.0	5.0	4.2	15.0	401
	85歳以上	4.0	15.9	2.6	11.3	2.0	4.0	0.0	5.3	7.3	1.3	1.3	4.6	40.4	151
2014年	40～64歳	6.1	5.7	0.8	0.4	16.8	4.5	3.3	0.4	48.4	1.2	4.5	4.9	2.9	244
	65～74歳	7.1	5.9	3.9	2.2	13.2	3.2	1.5	2.2	44.1	1.5	4.4	3.2	7.6	408
	75～84歳	9.3	9.5	5.7	6.7	11.3	1.5	1.3	6.4	26.2	1.8	4.4	2.1	13.9	389
	85歳以上	4.7	15.6	1.6	14.1	3.9	5.5	0.0	3.9	3.9	0.0	3.1	3.9	39.8	128
2013年	40～64歳	5.1	5.5	3.1	1.6	11.0	3.9	2.8	2.4	49.2	0.0	3.9	7.1	4.3	254
	65～74歳	6.3	6.8	3.1	2.0	16.8	2.8	1.1	1.7	41.0	0.6	6.0	4.6	7.1	351
	75～84歳	10.5	8.2	4.5	7.1	9.2	4.5	0.3	5.3	23.4	1.8	2.9	6.1	16.3	380
	85歳以上	4.7	10.9	3.1	13.2	5.4	0.8	0.0	7.8	5.4	0.8	3.1	4.7	40.3	129
2012年	40～64歳	6.7	4.7	2.0	2.0	13.3	6.3	1.2	0.8	49.4	0.8	6.3	3.5	3.1	255
	65～74歳	8.7	3.9	2.6	1.6	15.1	4.2	1.0	1.9	42.4	0.3	6.4	4.5	7.4	311
	75～84歳	12.4	10.4	4.5	7.3	12.9	4.2	0.3	3.9	22.5	1.4	4.2	3.4	12.6	356
	85歳以上	6.5	12.1	0.0	13.1	4.7	1.9	0.9	9.3	3.7	1.9	3.7	5.6	36.4	107

12. 甲状腺(C73)

2012年以降わずかではあるが、65歳以上の登録割合が増加している。75歳以上では、比較的病期の進んだ登録例が多い。2012年以降病期別の治療方法について、経年的変化はあまりない。85歳以上の登録数は少なく、特にⅠ～Ⅲ期においては、50例未満のため数値の解釈には注意する必要があるが、いずれの病期においても75歳以上では、手術のみが減少し、治療なしが増加する。

年齢階級別登録数

	0～39歳	(%)	40～64歳	(%)	65～74歳	(%)	75歳～84歳	(%)	85歳以上	(%)	合計
2015年	1,154	13.0	3,919	44.3	2,413	27.3	1,147	13.0	212	2.4	8,845
2014年	1,173	13.7	3,810	44.6	2,182	25.6	1,139	13.3	232	2.7	8,536
2013年	1,209	14.1	3,910	45.7	2,012	23.5	1,216	14.2	211	2.5	8,558
2012年	1,116	14.1	3,782	47.7	1,848	23.3	1,036	13.1	144	1.8	7,926

UICC TNM 分類総合ステージ別登録数

	0期	(%)	Ⅰ期	(%)	Ⅱ期	(%)	Ⅲ期	(%)	Ⅳ期	(%)	不明	(%)	空欄	(%)	合計	
2015年	40～64歳	0	0.0	1,530	39.0	199	5.1	1,298	33.1	838	21.4	36	0.9	18	0.5	3,919
	65～74歳	0	0.0	619	25.7	113	4.7	917	38.0	710	29.4	38	1.6	16	0.7	2,413
	75～84歳	0	0.0	224	19.5	82	7.1	359	31.3	447	39.0	28	2.4	-	-	1,147
	85歳以上	0	0.0	17	8.0	20	9.4	40	18.9	124	58.5	-	-	-	-	212
2014年	40～64歳	0	0.0	1,508	39.6	189	5.0	1,285	33.7	781	20.5	34	0.9	13	0.3	3,810
	65～74歳	0	0.0	541	24.8	116	5.3	789	36.2	697	31.9	22	1.0	17	0.8	2,182
	75～84歳	0	0.0	218	19.1	86	7.6	355	31.2	431	37.8	36	3.2	13	1.1	1,139
	85歳以上	0	0.0	26	11.2	13	5.6	38	16.4	131	56.5	18	7.8	-	-	232
2013年	40～64歳	0	0.0	1,519	38.8	208	5.3	1,285	32.9	840	21.5	39	1.0	19	0.5	3,910
	65～74歳	0	0.0	500	24.9	117	5.8	750	37.3	605	30.1	27	1.3	13	0.6	2,012
	75～84歳	0	0.0	252	20.7	78	6.4	375	30.8	484	39.8	20	1.6	-	-	1,216
	85歳以上	0	0.0	24	11.4	16	7.6	39	18.5	116	55.0	11	5.2	-	-	211
2012年	40～64歳	0	0.0	1,454	38.4	191	5.1	1,256	33.2	830	21.9	40	1.1	11	0.3	3,782
	65～74歳	0	0.0	438	23.7	87	4.7	687	37.2	597	32.3	30	1.6	-	-	1,848
	75～84歳	0	0.0	204	19.7	51	4.9	291	28.1	447	43.1	37	3.6	-	-	1,036
	85歳以上	0	0.0	16	11.1	13	9.0	27	18.8	67	46.5	20	13.9	-	-	144

UICC TNM 分類総合ステージ別治療方法割合(%)

Ⅰ期

	手術のみ	内視鏡のみ	手術+内視鏡	放射線のみ	薬物療法のみ	放射線+薬物	薬物+その他	手術/内視鏡+放射線	手術/内視鏡+薬物	手術/内視鏡+その他	手術/内視鏡+放射線+薬物	他の組み合わせ	治療なし	合計
2015年	40～64歳	73.1	1.1	0.1	0.0	0.0	0.0	2.0	12.2	0.1	0.8	0.1	10.4	1,530
	65～74歳	74.0	0.2	0.0	0.0	0.0	0.0	0.5	8.4	0.2	0.2	0.0	16.6	619
	75～84歳	53.1	0.0	0.0	0.0	0.0	0.0	0.4	12.9	0.0	0.0	0.0	33.5	224
	85歳以上	35.3	0.0	0.0	0.0	5.9	0.0	0.0	0.0	0.0	0.0	0.0	58.8	17
2014年	40～64歳	72.9	1.5	0.0	0.0	0.3	0.0	1.3	13.3	0.3	0.9	0.1	9.5	1,508
	65～74歳	69.5	0.4	0.0	0.0	0.9	0.0	0.4	11.8	0.2	0.2	0.0	16.6	541
	75～84歳	51.8	0.5	0.0	0.0	2.3	0.0	0.0	10.6	0.0	0.5	0.5	33.9	218
	85歳以上	30.8	0.0	0.0	3.8	0.0	0.0	0.0	3.8	0.0	0.0	0.0	61.5	26
2013年	40～64歳	73.2	1.0	0.1	0.0	0.1	0.0	1.9	13.8	0.3	0.9	0.1	8.7	1,519
	65～74歳	70.2	0.6	0.0	0.0	0.0	0.0	0.4	13.8	0.2	0.0	0.0	14.8	500
	75～84歳	55.6	0.0	0.0	0.0	0.8	0.0	0.4	10.7	0.0	0.0	0.0	32.5	252
	85歳以上	20.8	0.0	0.0	0.0	0.0	0.0	0.0	8.3	0.0	0.0	0.0	70.8	24
2012年	40～64歳	72.1	0.8	0.1	0.0	0.2	0.0	0.9	14.9	0.2	0.8	0.1	9.9	1,454
	65～74歳	71.7	0.2	0.0	0.0	0.2	0.0	0.5	10.7	0.2	0.2	0.0	16.2	438
	75～84歳	62.3	0.0	0.0	0.0	0.5	0.0	0.0	11.8	0.0	0.5	0.0	25.0	204
	85歳以上	37.5	0.0	0.0	0.0	0.0	0.0	0.0	6.3	0.0	0.0	0.0	56.3	16

Ⅱ期

		手術のみ	内視鏡のみ	手術+内視鏡	放射線のみ	薬物療法のみ	放射線+薬物	薬物+その他	手術/内視鏡+放射線	手術/内視鏡+薬物	手術/内視鏡+その他	手術/内視鏡+放射線+薬物	他の組み合わせ	治療なし	合計
2015年	40～64歳	79.9	0.5	0.0	0.0	1.0	0.5	0.0	1.5	11.1	0.0	0.5	0.0	5.0	199
	65～74歳	65.5	0.0	0.0	0.9	0.0	0.0	0.0	1.8	11.5	0.9	0.9	0.0	18.6	113
	75～84歳	57.3	0.0	0.0	0.0	1.2	0.0	0.0	0.0	9.8	0.0	0.0	0.0	31.7	82
	85歳以上	25.0	0.0	0.0	0.0	0.0	0.0	0.0	0.0	5.0	0.0	0.0	0.0	70.0	20
2014年	40～64歳	76.7	0.5	0.0	0.0	0.5	0.0	0.0	4.2	13.2	0.5	1.6	0.0	2.6	189
	65～74歳	75.9	0.0	0.0	0.0	0.0	0.0	0.0	2.6	10.3	0.0	0.0	1.7	9.5	116
	75～84歳	60.5	0.0	0.0	0.0	1.2	0.0	0.0	1.2	7.0	0.0	0.0	2.3	27.9	86
	85歳以上	30.8	0.0	0.0	0.0	0.0	0.0	0.0	0.0	0.0	0.0	0.0	0.0	69.2	13
2013年	40～64歳	80.3	0.0	0.0	0.0	0.0	0.0	0.0	1.4	13.9	1.0	0.5	0.0	2.9	208
	65～74歳	73.5	0.9	0.9	0.0	1.7	0.0	0.0	3.4	12.8	0.0	0.0	0.0	6.8	117
	75～84歳	60.3	0.0	0.0	1.3	3.8	0.0	0.0	1.3	14.1	0.0	0.0	0.0	19.2	78
	85歳以上	25.0	0.0	0.0	6.3	12.5	0.0	0.0	0.0	18.8	0.0	0.0	0.0	37.5	16
2012年	40～64歳	78.0	0.0	0.0	0.0	0.0	0.0	0.0	1.0	15.7	0.0	0.5	0.5	4.2	191
	65～74歳	73.6	0.0	0.0	0.0	0.0	0.0	0.0	1.1	18.4	0.0	0.0	0.0	6.9	87
	75～84歳	60.8	0.0	0.0	0.0	3.9	0.0	0.0	0.0	15.7	0.0	0.0	0.0	19.6	51
	85歳以上	23.1	0.0	0.0	0.0	0.0	0.0	0.0	0.0	0.0	0.0	0.0	0.0	76.9	13

Ⅲ期

		手術のみ	内視鏡のみ	手術+内視鏡	放射線のみ	薬物療法のみ	放射線+薬物	薬物+その他	手術/内視鏡+放射線	手術/内視鏡+薬物	手術/内視鏡+その他	手術/内視鏡+放射線+薬物	他の組み合わせ	治療なし	合計
2015年	40～64歳	76.5	0.8	0.1	0.0	0.0	0.0	0.0	3.9	16.4	0.1	1.1	0.1	1.0	1,298
	65～74歳	74.6	0.1	0.1	0.0	0.0	0.0	0.0	4.1	18.2	0.0	1.2	0.0	1.6	917
	75～84歳	74.4	0.0	0.0	0.3	0.3	0.0	0.0	3.1	16.7	0.0	1.1	0.0	4.2	359
	85歳以上	52.5	0.0	0.0	0.0	0.0	0.0	0.0	0.0	17.5	0.0	0.0	0.0	30.0	40
2014年	40～64歳	74.9	0.5	0.1	0.0	0.0	0.0	0.0	3.0	19.2	0.1	1.5	0.0	0.7	1,285
	65～74歳	74.0	0.3	0.1	0.0	0.0	0.0	0.0	3.4	18.5	0.0	1.4	0.3	2.0	789
	75～84歳	76.6	0.0	0.3	0.0	0.0	0.3	0.0	3.9	13.2	0.6	0.6	0.0	4.5	355
	85歳以上	60.5	0.0	0.0	2.6	2.6	0.0	0.0	0.0	7.9	0.0	2.6	0.0	23.7	38
2013年	40～64歳	74.3	0.2	0.0	0.0	0.0	0.0	0.0	3.1	20.2	0.3	0.9	0.2	0.6	1,285
	65～74歳	74.1	0.0	0.0	0.0	0.1	0.0	0.0	2.9	19.9	0.5	1.1	0.0	1.3	750
	75～84歳	69.3	0.3	0.3	0.0	0.5	0.3	0.0	1.6	21.9	0.3	1.3	0.3	4.0	375
	85歳以上	48.7	0.0	0.0	0.0	7.7	0.0	0.0	2.6	12.8	0.0	0.0	2.6	25.6	39
2012年	40～64歳	75.1	0.7	0.2	0.0	0.0	0.0	0.0	2.1	19.7	0.2	1.3	0.1	0.6	1,256
	65～74歳	73.4	0.3	0.0	0.0	0.3	0.0	0.0	2.2	21.7	0.0	1.0	0.3	0.9	687
	75～84歳	74.9	0.0	0.0	0.0	0.7	0.0	0.0	1.4	19.2	0.7	0.0	0.3	2.7	291
	85歳以上	70.4	0.0	0.0	0.0	3.7	0.0	0.0	0.0	11.1	0.0	0.0	0.0	14.8	27

Ⅳ期

		手術のみ	内視鏡のみ	手術+内視鏡	放射線のみ	薬物療法のみ	放射線+薬物	薬物+その他	手術/内視鏡+放射線	手術/内視鏡+薬物	手術/内視鏡+その他	手術/内視鏡+放射線+薬物	他の組み合わせ	治療なし	合計
2015年	40～64歳	53.0	0.2	0.1	1.0	1.4	0.7	0.0	12.4	21.1	0.4	7.3	0.2	2.1	838
	65～74歳	46.9	0.0	0.0	1.7	3.2	1.5	0.1	12.7	18.3	0.4	7.7	0.6	6.8	710
	75～84歳	45.6	0.0	0.0	3.4	5.8	2.0	0.2	8.1	14.8	0.2	3.8	1.1	15.0	447
	85歳以上	24.2	0.8	0.0	4.0	5.6	0.8	0.0	3.2	5.6	0.8	0.0	4.0	50.8	124
2014年	40～64歳	51.2	0.0	0.1	1.5	1.0	0.8	0.0	12.9	20.2	0.1	9.5	0.3	2.3	781
	65～74歳	47.6	0.0	0.1	3.2	1.6	1.7	0.0	13.1	18.4	1.6	6.6	0.6	5.6	697
	75～84歳	47.1	0.2	0.2	5.1	3.2	1.2	0.0	6.3	14.4	1.2	5.3	0.7	15.1	431
	85歳以上	21.4	0.8	0.0	9.2	3.8	0.0	0.0	0.0	4.6	0.0	0.8	2.3	57.3	131
2013年	40～64歳	50.7	0.2	0.2	0.8	0.5	1.1	0.1	10.8	24.0	0.6	6.4	0.6	3.8	840
	65～74歳	49.8	0.0	0.2	1.0	1.8	1.0	0.0	12.4	21.0	0.2	6.1	0.2	6.4	605
	75～84歳	45.0	0.2	0.0	5.0	2.3	1.0	0.0	8.1	16.7	0.8	4.1	0.2	16.5	484
	85歳以上	30.2	0.0	0.0	6.9	3.4	0.9	0.0	2.6	7.8	0.9	0.9	2.6	44.0	116
2012年	40～64歳	49.8	0.5	0.0	1.0	1.1	0.8	0.0	7.8	29.8	0.2	6.4	0.2	2.4	830
	65～74歳	46.1	0.2	0.0	2.2	2.2	1.7	0.2	9.2	23.6	1.0	6.4	1.0	6.4	597
	75～84歳	44.5	0.2	0.0	4.0	4.9	2.5	0.0	6.5	18.6	1.1	3.6	0.7	13.4	447
	85歳以上	28.4	0.0	0.0	7.5	3.0	0.0	0.0	1.5	6.0	1.5	0.0	3.0	49.3	67

2015 年拠点病院 都道府県別付表

がん診療連携拠点病院等 院内がん登録 2015 年全国集計
WEB 付表一覧(都道府県別)

付表 1～6 の集計対象は、集計用症例区分 8 が除かれている。

付表 1-1-1 登録数:都道府県、部位別、総数
付表 1-1-2 登録数:都道府県、部位別、男性
付表 1-1-3 登録数:都道府県、部位別、女性
付表 1-2-1 登録数(悪性新生物<腫瘍>):都道府県、部位別、総数
付表 1-2-2 登録数(悪性新生物<腫瘍>):都道府県、部位別、男性
付表 1-2-3 登録数(悪性新生物<腫瘍>):都道府県、部位別、女性
付表 2-1 登録数:都道府県、5 歳年齢階級別、総数
付表 2-2 登録数(20 歳未満):都道府県、診断時住所別
付表 3-1 登録数:都道府県、5 歳年齢階級別、総数
付表 3-2 登録数:都道府県、5 歳年齢階級別、男性
付表 3-3 登録数:都道府県、5 歳年齢階級別、女性
付表 4 登録数:都道府県、症例区分別
付表 5 登録数:都道府県、来院経路別
付表 6 登録数:都道府県、発見経緯別

付表 7-1～12 の集計対象は、以下の条件を満たす登録である

1. 本報告書用の定義で作成された集計用症例区分 2 又は 3(2:自施設診断・自施設治療、3:他施設診断・自施設治療)
2. 「癌腫」
3. 術後病理学的別の集計においては、上記1、2に加えて、「項目:外科的・体腔鏡的・内視鏡的治療」の結果の区分が原発巣切除(1:治癒切除、2:非治癒切除、3:治癒/非治癒不明)

付表 7-1-1 胃癌登録数(自施設初回治療、癌腫):都道府県、UICC TNM 分類治療前ステージ別
付表 7-1-2 胃癌登録数(自施設初回治療、癌腫、原発巣切除):都道府県、UICC TNM 分類 術後病理学的のステージ別
付表 7-1-3① 胃癌登録数(自施設初回治療、癌腫、UICC TNM 分類 治療前ステージ I 期):都道府県、治療方法別
付表 7-1-3② 胃癌登録数(自施設初回治療、癌腫、UICC TNM 分類 治療前ステージ II 期):都道府県、治療方法別
付表 7-1-3③ 胃癌登録数(自施設初回治療、癌腫、UICC TNM 分類 治療前ステージ III 期):都道府県、治療方法別
付表 7-1-3④ 胃癌登録数(自施設初回治療、癌腫、UICC TNM 分類 治療前ステージ IV 期):都道府県、治療方法別
付表 7-2-1 大腸癌登録数(自施設初回治療、癌腫):都道府県、UICC TNM 分類 治療前ステージ別
付表 7-2-2 大腸癌登録数(自施設初回治療、癌腫、原発巣切除):都道府県、UICC TNM 分類術後病理学的のステージ別
付表 7-2-3① 大腸癌登録数(自施設初回治療、癌腫、UICC TNM 分類 治療前ステージ 0 期):都道府県、治療方法別
付表 7-2-3② 大腸癌登録数(自施設初回治療、癌腫、UICC TNM 分類 治療前ステージ I 期):都道府県、治療方法別
付表 7-2-3③ 大腸癌登録数(自施設初回治療、癌腫、UICC TNM 分類 治療前ステージ II 期):都道府県、治療方法別

付表 7-8-3① 前立腺癌登録数(自施設初回治療、癌腫、UICC TNM 分類 治療前ステージⅠ期):都道府県、治療方法別

付表 7-8-3② 前立腺癌登録数(自施設初回治療、癌腫、UICC TNM 分類 治療前ステージⅡ期):都道府県、治療方法別

付表 7-8-3③ 前立腺癌登録数(自施設初回治療、癌腫、UICC TNM 分類 治療前ステージⅢ期):都道府県、治療方法別

付表 7-8-3④ 前立腺癌登録数(自施設初回治療、癌腫、UICC TNM 分類 治療前ステージⅣ期):都道府県、治療方法別

付表 7-9-1 子宮頸癌登録数(自施設初回治療、癌腫):都道府県、UICC TNM 分類 治療前ステージ別

付表 7-9-2 子宮頸癌登録数(自施設初回治療、癌腫、原発巣切除):都道府県、UICC TNM 分類 術後病理学的ステージ別

付表 7-9-3① 子宮頸癌登録数(自施設初回治療、癌腫、UICC TNM 分類 治療前ステージⅠ期):都道府県、治療方法別

付表 7-9-3② 子宮頸癌登録数(自施設初回治療、癌腫、UICC TNM 分類 治療前ステージⅡ期):都道府県、治療方法別

付表 7-9-3③ 子宮頸癌登録数(自施設初回治療、癌腫、UICC TNM 分類 治療前ステージⅢ期):都道府県、治療方法別

付表 7-9-3④ 子宮頸癌登録数(自施設初回治療、癌腫、UICC TNM 分類 治療前ステージⅣ期):都道府県、治療方法別

付表 7-9-3⑤ 子宮頸癌登録数(自施設初回治療、癌腫、UICC TNM 分類 治療前ステージⅣ期):都道府県、治療方法別

付表 7-10-1 子宮体癌登録数(自施設初回治療、癌腫):都道府県、UICC TNM 分類 治療前ステージ別

付表 7-10-2 子宮体癌登録数(自施設初回治療、癌腫、原発巣切除):都道府県、UICC TNM 分類 術後病理学的ステージ別

付表 7-10-3① 子宮体癌登録数(自施設初回治療、癌腫、UICC TNM 分類 治療前ステージ別Ⅰ期):都道府県、治療方法別

付表 7-10-3② 子宮体癌登録数(自施設初回治療、癌腫、UICC TNM 分類 治療前ステージ別Ⅱ期):都道府県、治療方法別

付表 7-10-3③ 子宮体癌登録数(自施設初回治療、癌腫、UICC TNM 分類 治療前ステージ別Ⅲ期):都道府県、治療方法別

付表 7-10-3④ 子宮体癌登録数(自施設初回治療、癌腫、UICC TNM 分類 治療前ステージ別Ⅳ期):都道府県、治療方法別

付表 7-10-3⑤ 子宮体癌登録数(自施設初回治療、癌腫、UICC TNM 分類 治療前ステージ別Ⅳ期):都道府県、治療方法別

付表 7-11-1 膀胱癌登録数(自施設初回治療、癌腫):都道府県、UICC TNM 分類 治療前ステージ別

付表 7-11-2 膀胱癌登録数(自施設初回治療、癌腫、原発巣切除):都道府県、UICC TNM 分類 術後病理学的ステージ別

付表 7-11-3① 膀胱癌登録数(自施設初回治療、癌腫、UICC TNM 分類 治療前ステージⅠ期):都道府県、治療方法別

付表 7-11-3② 膀胱癌登録数(自施設初回治療、癌腫、UICC TNM 分類 治療前ステージⅡ期):都道府県、治療方法別

付表 7-11-3③ 膀胱癌登録数(自施設初回治療、癌腫、UICC TNM 分類 治療前ステージⅢ期):都道府県、治療方法別

付表 7-11-3④ 膀胱癌登録数(自施設初回治療、癌腫、UICC TNM 分類 治療前ステージⅣ期):都道府県、治療方法別

付表 7-11-3⑤ 膀胱癌登録数(自施設初回治療、癌腫、UICC TNM 分類 治療前ステージⅣ期):都道府県、治療方法別

付表 7-12-1 甲状腺癌登録数(自施設初回治療、癌腫):都道府県、UICC TNM 分類 治療前ステージ別

付表 7-12-2 甲状腺癌登録数(自施設初回治療、癌腫、原発巣切除):都道府県、UICC TNM 分類 術後病理学的ステージ別

付表 7-12-3① 甲状腺癌登録数(自施設初回治療、癌腫、UICC TNM 分類 治療前ステージⅠ期):都道府県、治療方法別

付表 7-12-3② 甲状腺癌登録数(自施設初回治療、癌腫、UICC TNM 分類 治療前ステージⅡ期):都道府県、治療方法別

付表 7-12-3③ 甲状腺癌登録数(自施設初回治療、癌腫、UICC TNM 分類 治療前ステージⅢ期):都道府県、治療方法別

付表 7-12-3④ 甲状腺癌登録数(自施設初回治療、癌腫、UICC TNM 分類 治療前ステージⅣ期):都道府県、治療方法別

付表 7-13 の集計対象は、集計用症例区分 8 が除かれている。

付表 7-13-1 ICCC-3 主分類別登録数(20 歳未満):都道府県、総数

付表 7-13-2 ICCC-3 主分類別登録数(20 歳未満):都道府県、男児

付表 7-13-3 ICCC-3 主分類別登録数(20 歳未満):都道府県、女児

付表 7-13-4 ICCC-3 主分類別登録数(20 歳未満):診断時住所、総数

付表 7-13-5 ICCC-3 主分類別登録数(20 歳未満):診断時住所、男児

付表 7-13-6 ICCC-3 主分類別登録数(20 歳未満):診断時住所、女児

2015年拠点病院
付表1～6 登録数：都道府県

	総数	口腔 咽頭	食道	胃	結腸	直腸	(大腸)	肝臓	胆嚢 胆管	膵臓	喉頭	肺	骨 軟部	皮膚	乳房
全体	675,314	19,745	21,120	74,266	64,212	32,894	97,106	23,139	12,041	22,507	5,180	75,214	3,752	20,685	69,278
北海道	30,091	820	861	2,815	3,075	1,531	4,606	987	577	1,210	226	3,526	179	807	3,220
青森	7,809	235	223	804	891	491	1,382	224	175	269	73	956	49	259	709
岩手	10,001	259	253	1,296	1,160	650	1,810	340	261	356	64	1,026	35	280	909
宮城	11,893	376	444	1,359	1,023	504	1,527	337	222	441	123	1,239	81	376	1,165
秋田	8,313	231	300	1,125	982	387	1,369	168	217	219	54	925	26	417	635
山形	8,732	145	250	1,377	868	411	1,279	194	181	272	68	905	38	278	695
福島	11,863	353	361	1,604	1,246	586	1,832	419	258	417	87	1,417	60	317	876
茨城	13,584	276	291	1,375	1,384	719	2,103	499	211	405	87	1,557	47	346	1,535
栃木	12,545	316	309	1,450	1,255	656	1,911	466	206	397	96	1,383	50	394	1,226
群馬	9,549	166	229	1,064	981	544	1,525	398	199	247	55	1,238	13	205	1,010
埼玉	24,952	695	736	2,685	2,556	1,380	3,936	651	373	698	197	2,812	153	643	2,951
千葉	28,259	1,132	1,119	2,942	2,405	1,416	3,821	914	545	1,026	240	3,342	149	940	3,369
東京	79,033	2,675	3,271	7,926	7,293	3,650	10,943	2,407	1,047	2,475	587	7,898	703	2,017	9,868
神奈川	37,859	1,123	1,277	4,068	3,857	1,996	5,853	1,302	681	1,365	281	4,026	184	911	4,649
新潟	13,874	374	548	1,961	1,328	697	2,025	254	263	414	127	1,617	69	470	1,220
富山	7,317	172	220	1,139	820	366	1,186	196	151	270	48	783	37	194	628
石川	6,690	177	162	800	538	240	778	232	99	220	48	915	43	182	732
福井	5,882	130	116	786	589	290	879	232	107	178	31	714	15	155	546
山梨	5,297	137	115	495	419	228	647	215	109	168	42	506	21	137	604
長野	13,709	313	361	1,403	1,312	645	1,957	369	333	509	104	1,380	87	374	1,380
岐阜	11,469	255	257	1,397	1,223	710	1,933	349	172	386	93	1,202	55	382	897
静岡	21,886	630	656	2,515	2,129	1,140	3,269	741	377	791	156	2,699	137	652	2,210
愛知	32,530	874	845	3,187	2,975	1,645	4,620	884	576	1,050	241	3,926	158	1,083	3,395
三重	6,532	167	133	625	664	306	970	206	118	261	46	593	44	325	776
滋賀	6,685	124	132	753	558	315	873	207	111	199	45	877	31	234	586
京都	17,207	447	559	2,016	1,607	792	2,399	562	293	545	143	1,899	85	488	1,558
大阪	38,597	1,345	1,622	4,278	3,547	1,937	5,484	1,557	613	1,319	385	3,813	255	1,050	3,606
兵庫	24,198	888	787	2,720	2,006	1,027	3,033	846	335	710	187	2,926	149	846	2,195
奈良	8,637	277	200	993	741	334	1,075	315	128	286	68	1,033	29	307	746
和歌山	7,611	156	225	1,167	788	343	1,131	326	142	331	37	929	33	178	663
鳥取	4,642	122	133	532	417	184	601	171	94	169	22	607	35	212	377
島根	5,403	119	168	716	656	265	921	198	116	215	34	529	13	111	455
岡山	13,702	425	410	1,588	1,107	619	1,726	560	293	457	110	1,744	80	434	1,244
広島	19,824	483	492	2,340	2,221	995	3,216	845	336	636	108	1,965	78	552	2,046
山口	7,832	223	247	887	876	374	1,250	309	173	213	60	821	40	277	663
徳島	5,587	119	129	618	518	304	822	238	111	186	43	675	25	169	494
香川	6,873	170	156	828	591	329	920	273	135	255	57	840	29	230	545
愛媛	10,932	253	212	1,249	938	517	1,455	500	189	380	57	1,300	45	277	1,178
高知	3,780	128	139	513	322	184	506	152	84	150	28	349	19	145	284
福岡	27,945	907	880	2,891	2,486	1,340	3,826	1,247	509	916	216	3,235	144	950	2,897
佐賀	4,894	119	120	644	503	236	739	226	91	157	36	560	16	163	369
長崎	8,526	227	254	869	1,024	436	1,460	350	164	250	73	986	45	373	716
熊本	10,976	358	285	979	918	400	1,318	504	251	374	82	1,026	50	491	1,024
大分	5,713	178	131	457	378	236	614	264	131	215	59	740	33	309	560
宮崎	3,679	181	104	235	175	89	264	136	55	103	40	445	15	136	290
鹿児島	8,560	276	287	597	538	281	819	279	182	318	75	1,018	35	399	1,137
沖縄	3,842	189	111	198	324	169	493	90	47	79	41	312	35	210	440

	総数	子宮 頸部	子宮 体部	子宮	卵巣	前立腺	膀胱	腎 尿路	脳 神経	甲状腺	悪性リ ンパ腫	多発性 骨髄腫	白血病	他の 血液	その他
全体	675,314	25,004	12,109	38	7,479	53,352	22,460	18,902	16,163	11,680	23,563	4,779	8,777	8,029	18,946
北海道	30,091	1,208	614	--	336	2,134	972	1,015	453	734	1,086	224	324	267	888
青森	7,809	257	168	--	87	525	246	234	156	158	197	36	67	110	209
岩手	10,001	200	127	--	126	936	333	253	194	140	266	73	118	91	254
宮城	11,893	430	242	--	174	935	393	311	283	178	472	105	184	174	321
秋田	8,313	234	134	0	81	678	283	234	173	110	258	69	101	68	204
山形	8,732	347	125	0	92	805	268	266	237	116	275	63	108	111	237
福島	11,863	335	195	0	133	946	321	253	388	271	374	76	107	109	354
茨城	13,584	429	190	--	155	1,304	581	409	294	202	488	104	184	114	397
栃木	12,545	530	243	0	157	1,026	312	290	317	198	479	106	174	172	337
群馬	9,549	335	168	0	108	940	381	280	109	113	303	76	82	92	213
埼玉	24,952	801	501	--	342	2,248	803	672	479	283	844	169	294	295	687
千葉	28,259	850	513	--	323	1,970	960	761	475	334	898	209	263	277	881
東京	79,033	2,985	1,531	--	933	6,040	2,120	2,006	2,620	1,349	2,688	509	1,020	921	2,492
神奈川	37,859	1,301	723	--	402	3,213	1,099	944	662	675	1,205	192	395	358	969
新潟	13,874	416	219	0	166	1,131	517	390	360	191	404	74	150	161	353
富山	7,317	167	108	0	73	479	250	234	136	208	259	39	87	68	185
石川	6,690	163	131	0	83	530	184	189	156	157	284	70	100	83	172
福井	5,882	182	71	0	67	435	222	183	144	136	219	43	69	65	157
山梨	5,297	259	96	0	52	590	262	175	76	106	210	45	49	66	115
長野	13,709	496	246	--	154	1,430	454	380	386	284	496	94	145	189	384
岐阜	11,469	480	193	0	133	928	498	331	281	115	451	89	144	187	261
静岡	21,886	840	374	--	224	1,603	707	550	407	375	681	150	252	292	596
愛知	32,530	933	554	--	420	2,753	1,180	979	776	587	1,328	276	524	409	971
三重	6,532	231	97	--	62	463	258	215	118	161	245	65	103	71	177
滋賀	6,685	299	96	0	58	635	264	198	180	117	228	57	100	116	165
京都	17,207	701	248	--	191	1,381	597	473	497	454	602	130	185	193	559
大阪	38,597	1,635	727	--	394	2,718	1,523	1,080	910	668	1,346	219	541	433	1,075
兵庫	24,198	1,054	472	0	275	1,837	894	776	560	315	844	178	282	281	808
奈良	8,637	323	150	0	80	797	259	224	243	185	366	67	118	146	222
和歌山	7,611	161	91	--	62	634	289	206	129	114	238	37	83	41	207
鳥取	4,642	149	81	--	36	358	176	129	86	88	156	39	72	92	104
島根	5,403	171	82	0	39	403	185	123	169	119	200	39	58	83	137
岡山	13,702	366	180	0	123	1,062	462	397	281	301	596	118	175	179	391
広島	19,824	668	293	--	164	1,457	681	556	704	304	728	137	260	308	466
山口	7,832	251	127	0	67	739	358	234	156	112	224	41	81	82	197
徳島	5,587	227	136	0	69	457	194	168	132	89	187	50	65	59	125
香川	6,873	283	119	--	65	608	216	193	137	134	265	51	97	87	179
愛媛	10,932	529	201	--	94	903	339	303	306	222	382	65	129	112	251
高知	3,780	180	58	--	49	258	91	105	91	59	154	19	65	48	105
福岡	27,945	1,170	540	--	286	1,721	829	756	727	450	1,032	199	443	368	803
佐賀	4,894	244	89	0	46	303	160	131	121	45	169	32	121	72	121
長崎	8,526	248	104	0	70	566	249	236	200	148	300	71	207	133	227
熊本	10,976	653	195	0	134	805	361	329	337	161	417	126	215	176	325
大分	5,713	310	117	0	101	396	186	200	99	31	225	32	77	73	175
宮崎	3,679	326	96	--	54	291	157	137	107	61	134	30	102	42	137
鹿児島	8,560	323	224	0	102	754	290	252	193	245	224	39	136	114	242
沖縄	3,842	324	120	0	37	227	96	142	118	77	136	47	121	41	111

	総数	口腔 咽頭	食道	胃	結腸	直腸 (大腸)	肝臓	胆嚢 胆管	膵臓	喉頭	肺	骨 軟部	皮膚	乳房	
全体	377,266	14,103	17,756	52,045	36,779	21,368	58,147	16,137	6,791	12,508	4,785	51,046	2,134	10,420	406
北海道	16,318	589	710	1,935	1,789	997	2,786	698	331	628	215	2,364	114	388	18
青森	4,312	167	193	556	532	334	866	148	93	136	68	620	25	121	--
岩手	5,764	172	208	892	638	416	1,054	242	150	182	58	701	15	118	--
宮城	6,761	257	372	983	575	339	914	243	121	252	109	859	47	182	--
秋田	4,871	167	267	803	567	255	822	115	112	122	52	652	14	203	--
山形	5,003	88	224	962	492	258	750	131	102	151	63	608	18	143	--
福島	7,023	246	316	1,134	780	400	1,180	288	142	235	82	999	35	158	--
茨城	7,865	202	248	999	832	495	1,327	373	116	230	81	1,084	29	177	--
栃木	7,142	221	268	1,041	755	431	1,186	352	116	216	92	1,003	34	199	--
群馬	5,512	119	189	791	541	365	906	256	107	127	52	890	--	100	--
埼玉	14,076	476	627	1,914	1,485	933	2,418	473	225	382	180	1,967	81	318	13
千葉	16,096	823	932	2,151	1,430	945	2,375	658	351	563	214	2,342	92	492	21
東京	42,498	2,018	2,715	5,577	4,199	2,275	6,474	1,716	611	1,354	540	5,016	387	1,063	47
神奈川	21,082	840	1,078	2,884	2,243	1,304	3,547	904	407	758	250	2,717	113	477	23
新潟	8,116	252	465	1,374	779	458	1,237	182	149	251	117	1,158	40	244	--
富山	4,145	122	185	757	428	243	671	126	75	158	44	553	28	114	--
石川	3,732	117	141	572	305	162	467	171	62	128	46	592	21	95	11
福井	3,320	99	87	546	329	192	521	162	58	89	29	490	--	72	0
山梨	2,995	103	102	351	239	144	383	148	64	95	39	364	12	87	--
長野	7,673	208	306	1,017	762	396	1,158	241	200	299	95	917	45	187	--
岐阜	6,627	175	230	982	687	437	1,124	213	91	210	85	870	37	213	--
静岡	12,365	473	568	1,776	1,221	767	1,988	534	217	463	148	1,864	81	322	--
愛知	18,317	605	724	2,264	1,651	1,041	2,692	588	306	612	223	2,678	98	561	22
三重	3,551	116	114	443	371	200	571	156	69	146	44	395	25	183	--
滋賀	3,824	92	113	512	323	212	535	142	56	118	45	595	16	133	--
京都	9,499	300	453	1,366	876	528	1,404	383	144	310	131	1,231	54	250	14
大阪	21,682	960	1,326	2,981	2,001	1,247	3,248	1,075	355	742	347	2,591	150	518	35
兵庫	13,633	600	640	1,943	1,148	636	1,784	608	192	401	168	2,021	78	410	12
奈良	4,923	196	170	664	407	228	635	225	78	175	62	685	23	149	--
和歌山	4,486	96	176	828	455	239	694	211	75	178	36	636	21	94	--
鳥取	2,630	90	120	372	224	114	338	118	44	93	21	425	20	93	0
島根	3,045	91	145	478	370	170	540	135	55	118	34	371	--	51	0
岡山	7,846	290	336	1,084	626	399	1,025	391	161	258	102	1,202	45	205	--
広島	11,116	350	406	1,633	1,316	643	1,959	608	184	352	97	1,357	35	257	--
山口	4,559	169	210	596	522	246	768	214	91	112	58	546	23	120	--
徳島	3,165	80	113	428	305	199	504	169	59	104	42	465	14	90	--
香川	3,903	122	135	562	308	206	514	195	76	135	54	588	17	122	--
愛媛	5,888	173	179	854	519	333	852	344	100	231	54	853	24	126	--
高知	2,085	82	116	343	192	122	314	96	44	85	26	245	--	72	--
福岡	14,894	643	743	1,916	1,374	844	2,218	860	268	495	200	2,092	79	460	16
佐賀	2,746	92	93	449	289	159	448	154	52	76	34	396	--	82	--
長崎	4,850	172	215	603	600	280	880	241	95	127	69	672	24	192	--
熊本	5,852	258	244	693	495	252	747	340	141	205	76	666	24	245	--
大分	3,064	118	115	309	191	160	351	180	80	123	57	518	18	163	--
宮崎	1,969	127	92	156	91	61	152	88	35	54	39	304	--	72	--
鹿児島	4,525	209	251	429	300	184	484	185	103	184	69	673	19	198	--
沖縄	1,918	138	96	142	217	119	336	57	28	45	38	211	17	101	--

	総数	子宮 頸部	子宮 体部	子宮	卵巣	前立腺	膀胱	腎 尿路	脳 神経	甲状腺	悪性リ ンパ腫	多発性 骨髄腫	白血病	他の 血液	その他
全体	377,266					53,352	17,717	13,184	6,993	3,416	12,783	2,546	5,222	4,957	10,818
北海道	16,318					2,134	732	714	193	224	546	122	203	170	504
青森	4,312					525	184	161	68	44	96	14	43	64	116
岩手	5,764					936	265	179	92	33	148	40	68	54	151
宮城	6,761					935	306	226	153	68	267	52	115	113	178
秋田	4,871					678	218	169	77	31	138	37	52	37	100
山形	5,003					805	188	186	102	32	147	37	57	71	136
福島	7,023					946	243	178	189	89	205	44	59	64	188
茨城	7,865					1,304	464	285	143	54	262	54	109	71	244
栃木	7,142					1,026	244	195	131	64	278	51	93	107	215
群馬	5,512					940	294	200	53	33	176	44	44	62	119
埼玉	14,076					2,248	632	461	204	76	486	95	189	190	421
千葉	16,096					1,970	777	529	217	104	504	119	167	168	527
東京	42,498					6,040	1,664	1,440	1,096	419	1,463	293	596	591	1,378
神奈川	21,082					3,213	879	677	289	203	660	105	251	239	568
新潟	8,116					1,131	400	257	142	56	214	42	97	104	198
富山	4,145					479	207	156	61	66	128	21	49	40	100
石川	3,732					530	149	145	68	49	140	35	52	47	94
福井	3,320					435	187	121	62	35	121	23	36	40	101
山梨	2,995					590	201	113	38	32	110	27	26	35	71
長野	7,673					1,430	347	248	162	69	276	46	89	100	225
岐阜	6,627					928	407	236	120	36	240	48	98	124	154
静岡	12,365					1,603	564	373	162	105	379	79	149	178	332
愛知	18,317					2,753	960	703	351	165	724	144	317	246	581
三重	3,551					463	201	152	52	44	142	39	54	43	98
滋賀	3,824					635	208	128	72	33	125	34	56	69	99
京都	9,499					1,381	475	333	195	126	320	64	124	119	322
大阪	21,682					2,718	1,222	754	403	198	733	108	314	283	621
兵庫	13,633					1,837	698	547	234	102	445	78	176	173	486
奈良	4,923					797	208	158	109	42	227	33	70	91	121
和歌山	4,486					634	238	141	58	31	138	23	48	26	99
鳥取	2,630					358	142	81	29	24	86	19	45	58	54
島根	3,045					403	148	92	78	24	115	19	30	40	75
岡山	7,846					1,062	378	277	123	77	306	66	102	107	239
広島	11,116					1,457	539	393	294	93	395	70	168	176	283
山口	4,559					739	290	166	73	39	109	31	43	58	99
徳島	3,165					457	151	124	57	29	97	32	34	34	80
香川	3,903					608	175	129	60	34	142	23	55	57	99
愛媛	5,888					903	275	212	129	59	206	29	75	73	129
高知	2,085					258	58	64	36	19	86	--	39	30	51
福岡	14,894					1,721	649	531	294	153	570	112	259	219	396
佐賀	2,746					303	125	89	45	18	82	21	69	45	65
長崎	4,850					566	193	164	96	43	150	36	111	61	130
熊本	5,852					805	266	206	150	43	222	62	134	122	196
大分	3,064					396	144	131	43	--	121	12	48	45	83
宮崎	1,969					291	124	97	58	17	74	13	59	27	81
鹿児島	4,525					754	227	171	80	60	118	16	79	61	149
沖縄	1,918					227	71	92	52	15	66	26	71	25	62

	総数	口腔 咽頭	食道	胃	結腸	直腸	(大腸)	肝臓	胆嚢 胆管	膵臓	喉頭	肺	骨 軟部	皮膚	乳房
全体	298,048	5,642	3,364	22,221	27,433	11,526	38,959	7,002	5,250	9,999	395	24,168	1,618	10,265	68,872
北海道	13,773	231	151	880	1,286	534	1,820	289	246	582	11	1,162	65	419	3,202
青森	3,497	68	30	248	359	157	516	76	82	133	--	336	24	138	705
岩手	4,237	87	45	404	522	234	756	98	111	174	--	325	20	162	903
宮城	5,132	119	72	376	448	165	613	94	101	189	14	380	34	194	1,156
秋田	3,442	64	33	322	415	132	547	53	105	97	--	273	12	214	630
山形	3,729	57	26	415	376	153	529	63	79	121	--	297	20	135	693
福島	4,840	107	45	470	466	186	652	131	116	182	--	418	25	159	873
茨城	5,719	74	43	376	552	224	776	126	95	175	--	473	18	169	1,526
栃木	5,403	95	41	409	500	225	725	114	90	181	--	380	16	195	1,216
群馬	4,037	47	40	273	440	179	619	142	92	120	--	348	--	105	1,009
埼玉	10,876	219	109	771	1,071	447	1,518	178	148	316	17	845	72	325	2,938
千葉	12,163	309	187	791	975	471	1,446	256	194	463	26	1,000	57	448	3,348
東京	36,535	657	556	2,349	3,094	1,375	4,469	691	436	1,121	47	2,882	316	954	9,821
神奈川	16,777	283	199	1,184	1,614	692	2,306	398	274	607	31	1,309	71	434	4,626
新潟	5,758	122	83	587	549	239	788	72	114	163	--	459	29	226	1,214
富山	3,172	50	35	382	392	123	515	70	76	112	--	230	--	80	623
石川	2,958	60	21	228	233	78	311	61	37	92	--	323	22	87	721
福井	2,562	31	29	240	260	98	358	70	49	89	--	224	--	83	546
山梨	2,302	34	13	144	180	84	264	67	45	73	--	142	--	50	600
長野	6,036	105	55	386	550	249	799	128	133	210	--	463	42	187	1,372
岐阜	4,842	80	27	415	536	273	809	136	81	176	--	332	18	169	891
静岡	9,521	157	88	739	908	373	1,281	207	160	328	--	835	56	330	2,203
愛知	14,213	269	121	923	1,324	604	1,928	296	270	438	18	1,248	60	522	3,373
三重	2,981	51	19	182	293	106	399	50	49	115	--	198	19	142	775
滋賀	2,861	32	19	241	235	103	338	65	55	81	0	282	15	101	578
京都	7,708	147	106	650	731	264	995	179	149	235	12	668	31	238	1,544
大阪	16,915	385	296	1,297	1,546	690	2,236	482	258	577	38	1,222	105	532	3,571
兵庫	10,565	288	147	777	858	391	1,249	238	143	309	19	905	71	436	2,183
奈良	3,714	81	30	329	334	106	440	90	50	111	--	348	--	158	741
和歌山	3,125	60	49	339	333	104	437	115	67	153	--	293	12	84	658
鳥取	2,012	32	13	160	193	70	263	53	50	76	--	182	15	119	377
島根	2,358	28	23	238	286	95	381	63	61	97	0	158	--	60	455
岡山	5,856	135	74	504	481	220	701	169	132	199	--	542	35	229	1,234
広島	8,708	133	86	707	905	352	1,257	237	152	284	11	608	43	295	2,036
山口	3,273	54	37	291	354	128	482	95	82	101	--	275	17	157	658
徳島	2,422	39	16	190	213	105	318	69	52	82	--	210	11	79	492
香川	2,970	48	21	266	283	123	406	78	59	120	--	252	12	108	544
愛媛	5,044	80	33	395	419	184	603	156	89	149	--	447	21	151	1,170
高知	1,695	46	23	170	130	62	192	56	40	65	--	104	--	73	281
福岡	13,051	264	137	975	1,112	496	1,608	387	241	421	16	1,143	65	490	2,881
佐賀	2,148	27	27	195	214	77	291	72	39	81	--	164	--	81	367
長崎	3,676	55	39	266	424	156	580	109	69	123	--	314	21	181	706
熊本	5,124	100	41	286	423	148	571	164	110	169	--	360	26	246	1,017
大分	2,649	60	16	148	187	76	263	84	51	92	--	222	15	146	557
宮崎	1,710	54	12	79	84	28	112	48	20	49	--	141	--	64	289
鹿児島	4,035	67	36	168	238	97	335	94	79	134	--	345	16	201	1,131
沖縄	1,924	51	15	56	107	50	157	33	19	34	--	101	18	109	438

	総数	子宮 頸部	子宮 体部	子宮	卵巣	前立腺	膀胱	腎 尿路	脳 神経	甲状腺	悪性リ ンパ腫	多発性 骨髄腫	白血病	他の 血液	その他
全体	298,048	25,004	12,109	38	7,479		4,743	5,718	9,170	8,264	10,780	2,233	3,555	3,072	8,128
北海道	13,773	1,208	614	--	336		240	301	260	510	540	102	121	97	384
青森	3,497	257	168	--	87		62	73	88	114	101	22	24	46	93
岩手	4,237	200	127	--	126		68	74	102	107	118	33	50	37	103
宮城	5,132	430	242	--	174		87	85	130	110	205	53	69	61	143
秋田	3,442	234	134	0	81		65	65	96	79	120	32	49	31	104
山形	3,729	347	125	0	92		80	80	135	84	128	26	51	40	101
福島	4,840	335	195	0	133		78	75	199	182	169	32	48	45	166
茨城	5,719	429	190	--	155		117	124	151	148	226	50	75	43	153
栃木	5,403	530	243	0	157		68	95	186	134	201	55	81	65	122
群馬	4,037	335	168	0	108		87	80	56	80	127	32	38	30	94
埼玉	10,876	801	501	--	342		171	211	275	207	358	74	105	105	266
千葉	12,163	850	513	--	323		183	232	258	230	394	90	96	109	354
東京	36,535	2,985	1,531	--	933		456	566	1,524	930	1,225	216	424	330	1,114
神奈川	16,777	1,301	723	--	402		220	267	373	472	545	87	144	119	401
新潟	5,758	416	219	0	166		117	133	218	135	190	32	53	57	155
富山	3,172	167	108	0	73		43	78	75	142	131	18	38	28	85
石川	2,958	163	131	0	83		35	44	88	108	144	35	48	36	78
福井	2,562	182	71	0	67		35	62	82	101	98	20	33	25	56
山梨	2,302	259	96	0	52		61	62	38	74	100	18	23	31	44
長野	6,036	496	246	--	154		107	132	224	215	220	48	56	89	159
岐阜	4,842	480	193	0	133		91	95	161	79	211	41	46	63	107
静岡	9,521	840	374	--	224		143	177	245	270	302	71	103	114	264
愛知	14,213	933	554	--	420		220	276	425	422	604	132	207	163	390
三重	2,981	231	97	--	62		57	63	66	117	103	26	49	28	79
滋賀	2,861	299	96	0	58		56	70	108	84	103	23	44	47	66
京都	7,708	701	248	--	191		122	140	302	328	282	66	61	74	237
大阪	16,915	1,635	727	--	394		301	326	507	470	613	111	227	150	454
兵庫	10,565	1,054	472	0	275		196	229	326	213	399	100	106	108	322
奈良	3,714	323	150	0	80		51	66	134	143	139	34	48	55	101
和歌山	3,125	161	91	--	62		51	65	71	83	100	14	35	15	108
鳥取	2,012	149	81	--	36		34	48	57	64	70	20	27	34	50
島根	2,358	171	82	0	39		37	31	91	95	85	20	28	43	62
岡山	5,856	366	180	0	123		84	120	158	224	290	52	73	72	152
広島	8,708	668	293	--	164		142	163	410	211	333	67	92	132	183
山口	3,273	251	127	0	67		68	68	83	73	115	--	38	24	98
徳島	2,422	227	136	0	69		43	44	75	60	90	18	31	25	45
香川	2,970	283	119	--	65		41	64	77	100	123	28	42	30	80
愛媛	5,044	529	201	--	94		64	91	177	163	176	36	54	39	122
高知	1,695	180	58	--	49		33	41	55	40	68	11	26	18	54
福岡	13,051	1,170	540	--	286		180	225	433	297	462	87	184	149	407
佐賀	2,148	244	89	0	46		35	42	76	27	87	11	52	27	56
長崎	3,676	248	104	0	70		56	72	104	105	150	35	96	72	97
熊本	5,124	653	195	0	134		95	123	187	118	195	64	81	54	129
大分	2,649	310	117	0	101		42	69	56	25	104	20	29	28	92
宮崎	1,710	326	96	--	54		33	40	49	44	60	17	43	15	56
鹿児島	4,035	323	224	0	102		63	81	113	185	106	23	57	53	93
沖縄	1,924	324	120	0	37		25	50	66	62	70	21	50	16	49

	総数	口腔 咽頭	食道	胃	結腸	直腸	(大腸)	肝臓	胆嚢 胆管	膵臓	喉頭	肺	骨 軟部	皮膚	乳房
全体	592,391	18,722	18,737	72,410	46,484	26,781	73,265	23,123	11,813	22,118	4,881	74,904	3,752	16,596	60,825
北海道	26,479	774	796	2,747	2,094	1,200	3,294	986	559	1,192	213	3,518	179	691	2,882
青森	6,849	233	203	783	576	400	976	224	174	266	65	952	49	220	639
岩手	9,057	250	238	1,264	911	542	1,453	340	259	355	64	1,025	35	233	807
宮城	10,613	374	421	1,315	793	405	1,198	337	220	435	115	1,230	81	308	1,035
秋田	7,272	216	261	1,112	674	315	989	168	215	216	53	923	26	329	586
山形	7,612	144	224	1,363	635	326	961	194	180	266	62	905	38	218	612
福島	10,522	336	324	1,571	855	462	1,317	419	252	410	83	1,411	60	265	817
茨城	11,974	270	275	1,332	1,031	581	1,612	498	209	399	81	1,541	47	273	1,341
栃木	11,036	297	284	1,414	917	541	1,458	466	205	395	93	1,372	50	322	1,077
群馬	8,765	163	219	1,056	843	481	1,324	398	199	247	54	1,224	13	175	921
埼玉	22,179	669	674	2,630	1,847	1,140	2,987	650	365	692	194	2,801	153	511	2,634
千葉	25,152	1,054	979	2,860	1,795	1,179	2,974	914	537	1,006	235	3,338	149	746	2,981
東京	68,014	2,527	2,854	7,674	4,968	2,922	7,890	2,405	1,020	2,410	557	7,828	703	1,598	8,462
神奈川	33,668	1,071	1,145	3,980	2,902	1,641	4,543	1,300	671	1,345	270	4,022	184	732	4,128
新潟	12,053	342	437	1,934	937	539	1,476	254	260	410	117	1,617	69	383	1,067
富山	6,458	165	187	1,103	576	291	867	196	145	264	44	783	37	168	551
石川	6,065	173	135	796	426	205	631	232	99	216	48	907	43	148	648
福井	5,124	127	104	763	438	235	673	232	102	172	29	714	15	122	463
山梨	4,603	131	97	483	323	197	520	215	106	168	42	502	21	120	521
長野	11,928	293	316	1,359	928	497	1,425	369	329	506	91	1,372	87	300	1,215
岐阜	9,866	236	235	1,361	859	550	1,409	349	169	383	85	1,201	55	297	812
静岡	19,257	575	574	2,447	1,593	944	2,537	741	370	776	143	2,692	137	537	1,906
愛知	29,303	854	815	3,106	2,398	1,408	3,806	884	569	1,033	215	3,905	158	850	2,930
三重	5,620	162	121	614	452	223	675	205	116	257	43	593	44	268	646
滋賀	5,744	113	118	738	407	250	657	207	107	195	40	872	31	168	514
京都	14,731	403	496	1,955	1,134	599	1,733	562	276	520	130	1,898	85	380	1,358
大阪	33,587	1,269	1,423	4,209	2,360	1,562	3,922	1,555	597	1,294	360	3,805	255	844	3,192
兵庫	20,949	830	683	2,632	1,455	838	2,293	845	326	702	171	2,918	149	622	1,914
奈良	7,556	264	179	974	506	274	780	315	126	279	64	1,028	29	247	644
和歌山	6,820	147	186	1,136	564	304	868	326	138	325	33	925	33	151	581
鳥取	4,109	105	107	526	326	156	482	171	91	163	20	604	35	159	335
島根	4,626	115	142	685	421	203	624	198	115	214	32	529	13	90	397
岡山	12,254	410	351	1,538	888	529	1,417	560	290	450	104	1,742	80	339	1,098
広島	16,732	456	421	2,279	1,370	757	2,127	844	326	616	102	1,958	78	418	1,793
山口	6,850	215	224	850	604	286	890	308	173	208	58	814	40	221	617
徳島	4,884	115	110	600	404	256	660	238	107	185	40	675	25	124	429
香川	6,003	162	136	807	447	257	704	273	133	250	55	839	29	181	467
愛媛	9,534	240	192	1,235	737	439	1,176	499	187	378	54	1,294	45	223	1,036
高知	3,317	115	125	500	254	156	410	152	82	147	27	349	19	106	251
福岡	24,701	860	770	2,823	1,926	1,143	3,069	1,246	500	902	207	3,214	144	761	2,573
佐賀	4,251	115	105	623	375	193	568	226	90	152	33	558	16	128	328
長崎	7,363	216	211	842	646	340	986	350	162	245	72	976	45	317	614
熊本	9,515	342	261	943	713	335	1,048	503	245	368	76	1,022	50	406	896
大分	5,068	174	120	443	308	204	512	264	129	213	56	740	33	253	480
宮崎	3,189	174	91	229	162	82	244	136	55	102	39	444	15	117	263
鹿児島	7,779	264	269	581	460	250	710	279	182	312	72	1,014	35	346	968
沖縄	3,360	182	99	195	246	144	390	90	46	79	40	310	35	181	396

	総数	子宮 頸部	子宮 体部	子宮	卵巣	前立腺	膀胱	腎 尿路	脳 神経	甲状腺	悪性リ ンパ腫	多発性 骨髄腫	白血病	他の 血液	その他
全体	592,391	10,380	12,032	38	7,478	53,323	12,001	17,686	3,921	11,680	23,561	4,776	8,777	8,027	17,565
北海道	26,479	453	608	--	336	2,134	555	932	167	734	1,086	224	324	267	826
青森	6,849	83	167	--	87	525	178	222	48	158	197	36	67	110	186
岩手	9,057	109	124	--	126	936	213	244	49	140	266	73	118	91	244
宮城	10,613	180	242	--	174	935	212	297	104	178	472	105	184	174	286
秋田	7,272	64	134	0	81	678	150	227	48	110	258	69	101	68	190
山形	7,612	88	124	0	92	805	154	244	49	116	275	63	108	111	216
福島	10,522	160	194	0	133	946	208	237	104	271	374	76	107	109	338
茨城	11,974	198	190	--	155	1,303	303	381	93	202	488	104	184	114	380
栃木	11,036	214	241	0	157	1,025	172	279	79	198	479	106	174	172	307
群馬	8,765	161	168	0	108	940	227	262	39	113	303	76	82	92	201
埼玉	22,179	378	496	--	342	2,244	465	637	136	283	843	169	294	295	633
千葉	25,152	380	512	--	323	1,970	533	720	132	334	898	209	263	277	822
東京	68,014	1,353	1,520	--	933	6,032	1,134	1,885	443	1,349	2,688	507	1,020	921	2,299
神奈川	33,668	589	719	--	402	3,213	561	883	175	675	1,205	192	395	358	909
新潟	12,053	164	219	0	166	1,131	244	365	85	191	404	74	150	161	333
富山	6,458	71	106	0	73	479	139	219	39	208	259	39	87	68	161
石川	6,065	62	131	0	83	530	103	177	51	157	284	70	100	83	158
福井	5,124	71	71	0	67	435	83	169	32	136	219	43	69	65	148
山梨	4,603	67	96	0	52	590	111	160	20	106	210	45	49	66	105
長野	11,928	184	246	--	154	1,430	239	367	75	284	496	94	145	189	362
岐阜	9,866	184	193	0	132	919	235	313	68	115	451	89	144	187	244
静岡	19,257	335	373	--	224	1,602	353	518	108	375	681	149	252	292	558
愛知	29,303	625	551	--	420	2,753	640	924	225	587	1,328	276	524	407	917
三重	5,620	87	97	--	62	463	119	200	33	161	245	65	103	71	168
滋賀	5,744	83	96	0	58	635	125	185	41	117	228	57	100	116	143
京都	14,731	221	246	--	191	1,381	272	433	110	454	602	130	185	193	515
大阪	33,587	721	724	--	394	2,718	897	993	218	668	1,346	219	541	433	989
兵庫	20,949	398	468	0	275	1,836	411	713	113	315	844	178	282	281	750
奈良	7,556	101	150	0	80	797	152	210	53	185	366	67	118	146	202
和歌山	6,820	83	91	--	62	634	180	192	30	114	238	37	83	41	185
鳥取	4,109	67	81	--	36	358	88	117	18	88	156	39	72	92	98
島根	4,626	62	82	0	39	403	106	115	40	119	200	39	58	83	126
岡山	12,254	160	179	0	123	1,062	203	360	70	301	596	118	175	179	349
広島	16,732	194	286	--	164	1,454	401	532	112	304	727	137	260	308	434
山口	6,850	119	127	0	67	739	195	221	42	112	224	41	81	82	182
徳島	4,884	75	134	0	69	457	98	153	26	89	187	50	65	59	114
香川	6,003	91	117	--	65	608	88	170	30	134	265	51	97	87	163
愛媛	9,534	162	196	--	94	903	153	274	46	222	382	65	129	112	236
高知	3,317	52	58	--	49	258	46	100	29	59	154	19	65	48	96
福岡	24,701	542	538	--	286	1,720	428	701	169	450	1,032	199	443	368	753
佐賀	4,251	91	86	0	46	303	90	121	27	45	169	32	121	72	106
長崎	7,363	103	104	0	70	566	133	225	60	148	300	71	207	133	207
熊本	9,515	214	193	0	134	805	216	315	80	161	417	126	215	176	303
大分	5,068	106	117	0	101	396	93	192	42	31	225	32	77	73	166
宮崎	3,189	105	96	--	54	291	63	126	52	61	134	30	102	42	123
鹿児島	7,779	198	221	0	102	754	181	238	66	245	224	39	136	114	229
沖縄	3,360	172	120	0	37	227	51	138	45	77	136	47	121	41	105

	総数	口腔 咽頭	食道	胃	結腸	直腸 (大腸)	肝臓	胆嚢 胆管	膵臓	喉頭	肺	骨 軟部	皮膚	乳房	
全体	340,460	13,374	15,785	51,049	25,267	17,312	42,579	16,130	6,661	12,255	4,509	50,894	2,134	8,597	382
北海道	14,737	555	658	1,902	1,157	772	1,929	698	321	616	203	2,361	114	339	17
青森	3,871	166	176	543	318	270	588	148	92	134	62	620	25	104	--
岩手	5,309	166	196	879	482	339	821	242	149	181	58	701	15	99	--
宮城	6,197	256	357	961	425	277	702	243	121	249	101	853	47	153	--
秋田	4,357	155	234	797	367	207	574	115	110	119	51	651	14	168	--
山形	4,556	87	201	955	341	209	550	131	101	148	59	608	18	114	--
福島	6,339	234	285	1,116	519	317	836	288	138	231	78	997	35	133	--
茨城	7,075	197	232	979	588	396	984	372	115	225	76	1,079	29	138	--
栃木	6,510	208	246	1,022	526	357	883	352	116	214	89	996	34	165	--
群馬	5,169	118	179	788	455	316	771	256	107	127	51	880	--	87	--
埼玉	12,832	459	584	1,883	1,027	768	1,795	472	221	379	177	1,964	81	260	11
千葉	14,657	760	814	2,101	1,036	784	1,820	658	345	552	209	2,340	92	411	20
東京	37,825	1,906	2,369	5,435	2,729	1,823	4,552	1,715	593	1,314	513	4,979	387	881	43
神奈川	19,186	797	969	2,838	1,614	1,075	2,689	902	401	743	241	2,714	113	401	21
新潟	7,217	231	368	1,357	511	351	862	182	147	248	107	1,158	40	207	--
富山	3,712	117	155	733	288	192	480	126	73	155	40	553	28	101	--
石川	3,465	114	119	569	233	134	367	171	62	125	46	590	21	80	--
福井	2,951	97	78	533	230	148	378	162	55	86	27	490	--	59	0
山梨	2,716	99	87	343	177	124	301	148	62	95	39	363	12	75	--
長野	6,851	191	268	993	504	294	798	241	200	296	83	914	45	149	--
岐阜	5,856	161	212	966	452	331	783	213	90	207	77	869	37	170	--
静岡	11,219	435	491	1,741	872	639	1,511	534	213	453	136	1,861	81	272	--
愛知	16,817	593	702	2,219	1,289	887	2,176	588	302	601	198	2,669	98	446	22
三重	3,146	113	103	438	234	149	383	156	67	144	41	395	25	154	--
滋賀	3,418	86	100	503	224	165	389	142	54	115	40	592	16	89	--
京都	8,431	271	407	1,332	585	401	986	383	135	296	118	1,230	54	198	13
大阪	19,399	911	1,169	2,948	1,257	1,002	2,259	1,074	344	721	326	2,586	150	428	34
兵庫	12,222	555	558	1,895	791	511	1,302	608	186	396	153	2,017	78	319	12
奈良	4,479	192	154	653	260	184	444	225	77	172	58	682	23	119	--
和歌山	4,084	94	145	808	306	210	516	211	72	174	32	635	21	83	--
鳥取	2,384	79	97	369	171	94	265	118	42	90	19	423	20	76	0
島根	2,661	89	122	459	206	132	338	135	55	117	32	371	--	42	0
岡山	7,151	278	288	1,059	473	339	812	391	160	253	97	1,200	45	171	--
広島	9,684	331	349	1,600	738	480	1,218	608	176	339	92	1,350	35	198	--
山口	4,032	162	190	579	333	184	517	214	91	108	56	543	23	95	--
徳島	2,865	77	96	417	225	168	393	169	59	103	39	465	14	64	--
香川	3,542	117	120	552	227	164	391	195	75	131	52	587	17	97	--
愛媛	5,341	162	161	845	382	276	658	343	98	230	51	851	24	103	--
高知	1,923	77	106	333	149	104	253	96	44	83	25	245	--	58	--
福岡	13,525	608	653	1,883	1,004	715	1,719	860	263	485	191	2,082	79	377	16
佐賀	2,487	89	79	440	208	129	337	154	51	76	32	394	--	67	--
長崎	4,277	162	180	592	352	217	569	241	95	123	68	670	24	170	--
熊本	5,346	248	223	675	365	213	578	340	137	201	70	664	24	208	--
大分	2,852	116	105	302	149	138	287	180	80	121	54	518	18	145	--
宮崎	1,810	123	79	153	84	56	140	88	35	53	38	304	--	64	--
鹿児島	4,229	198	235	422	244	165	409	185	103	181	66	670	19	174	--
沖縄	1,748	134	86	139	160	106	266	57	28	45	38	210	17	86	--

	総数	子宮 頸部	子宮 体部	子宮	卵巣	前立腺	膀胱	腎 尿路	脳 神経	甲状腺	悪性リ ンパ腫	多発性 骨髄腫	白血病	他の 血液	その他
全体	340,460					53,323	9,275	12,250	2,219	3,416	12,782	2,545	5,222	4,955	10,124
北海道	14,737					2,134	411	650	90	224	546	122	203	170	474
青森	3,871					525	132	152	31	44	96	14	43	64	108
岩手	5,309					936	167	173	30	33	148	40	68	54	147
宮城	6,197					935	156	213	63	68	267	52	115	113	163
秋田	4,357					678	110	165	23	31	138	37	52	37	93
山形	4,556					805	105	173	27	32	147	37	57	71	128
福島	6,339					946	154	164	64	89	205	44	59	64	177
茨城	7,075					1,303	236	266	50	54	262	54	109	71	235
栃木	6,510					1,025	133	185	42	64	278	51	93	107	197
群馬	5,169					940	176	185	24	33	176	44	44	62	111
埼玉	12,832					2,244	364	433	70	76	486	95	189	190	399
千葉	14,657					1,970	423	500	87	104	504	119	167	168	493
東京	37,825					6,032	879	1,349	235	419	1,463	293	596	591	1,281
神奈川	19,186					3,213	436	626	92	203	660	105	251	239	532
新潟	7,217					1,131	187	238	47	56	214	42	97	104	188
富山	3,712					479	110	145	21	66	128	21	49	40	87
石川	3,465					530	81	137	31	49	140	35	52	47	89
福井	2,951					435	65	110	20	35	121	23	36	40	95
山梨	2,716					590	91	101	12	32	110	27	26	35	65
長野	6,851					1,430	170	240	35	69	276	46	89	100	210
岐阜	5,856					919	195	221	41	36	240	48	98	124	145
静岡	11,219					1,602	282	344	58	105	379	78	149	178	309
愛知	16,817					2,753	521	659	130	165	724	144	317	244	546
三重	3,146					463	91	140	14	44	142	39	54	43	96
滋賀	3,418					635	101	119	22	33	125	34	56	69	91
京都	8,431					1,381	210	301	59	126	320	64	124	119	304
大阪	19,399					2,718	714	685	127	198	733	108	314	283	569
兵庫	12,222					1,836	305	499	70	102	445	78	176	173	459
奈良	4,479					797	122	147	33	42	227	33	70	91	113
和歌山	4,084					634	144	130	21	31	138	23	48	26	93
鳥取	2,384					358	65	75	--	24	86	19	45	58	49
島根	2,661					403	86	86	24	24	115	19	30	40	71
岡山	7,151					1,062	160	249	38	77	306	66	102	107	221
広島	9,684					1,454	315	373	72	93	394	70	168	176	264
山口	4,032					739	157	158	23	39	109	31	43	58	92
徳島	2,865					457	79	112	19	29	97	32	34	34	74
香川	3,542					608	70	110	19	34	142	23	55	57	89
愛媛	5,341					903	124	190	28	59	206	29	75	73	121
高知	1,923					258	26	61	16	19	86	--	39	30	47
福岡	13,525					1,720	312	491	95	153	570	112	259	219	378
佐賀	2,487					303	70	82	13	18	82	21	69	45	57
長崎	4,277					566	90	155	40	43	150	36	111	61	123
熊本	5,346					805	154	197	45	43	222	62	134	122	187
大分	2,852					396	70	125	22	--	121	12	48	45	79
宮崎	1,810					291	49	86	32	17	74	13	59	27	76
鹿児島	4,229					754	138	161	33	60	118	16	79	61	141
沖縄	1,748					227	39	89	24	15	66	26	71	25	58

	総数	口腔 咽頭	食道	胃	結腸	直腸 (大腸)	肝臓	胆嚢 胆管	膵臓	喉頭	肺	骨 軟部	皮膚	乳房	
全体	251,931	5,348	2,952	21,361	21,217	9,469	30,686	6,993	5,152	9,863	372	24,010	1,618	7,999	60,443
北海道	11,742	219	138	845	937	428	1,365	288	238	576	--	1,157	65	352	2,865
青森	2,978	67	27	240	258	130	388	76	82	132	--	332	24	116	635
岩手	3,748	84	42	385	429	203	632	98	110	174	--	324	20	134	801
宮城	4,416	118	64	354	368	128	496	94	99	186	14	377	34	155	1,026
秋田	2,915	61	27	315	307	108	415	53	105	97	--	272	12	161	581
山形	3,056	57	23	408	294	117	411	63	79	118	--	297	20	104	610
福島	4,183	102	39	455	336	145	481	131	114	179	--	414	25	132	815
茨城	4,899	73	43	353	443	185	628	126	94	174	--	462	18	135	1,332
栃木	4,526	89	38	392	391	184	575	114	89	181	--	376	16	157	1,067
群馬	3,596	45	40	268	388	165	553	142	92	120	--	344	--	88	920
埼玉	9,347	210	90	747	820	372	1,192	178	144	313	17	837	72	251	2,623
千葉	10,495	294	165	759	759	395	1,154	256	192	454	26	998	57	335	2,961
東京	30,189	621	485	2,239	2,239	1,099	3,338	690	427	1,096	44	2,849	316	717	8,419
神奈川	14,482	274	176	1,142	1,288	566	1,854	398	270	602	29	1,308	71	331	4,107
新潟	4,836	111	69	577	426	188	614	72	113	162	--	459	29	176	1,061
富山	2,746	48	32	370	288	99	387	70	72	109	--	230	--	67	546
石川	2,600	59	16	227	193	71	264	61	37	91	--	317	22	68	638
福井	2,173	30	26	230	208	87	295	70	47	86	--	224	--	63	463
山梨	1,887	32	--	140	146	73	219	67	44	73	--	139	--	45	518
長野	5,077	102	48	366	424	203	627	128	129	210	--	458	42	151	1,207
岐阜	4,010	75	23	395	407	219	626	136	79	176	--	332	18	127	808
静岡	8,038	140	83	706	721	305	1,026	207	157	323	--	831	56	265	1,899
愛知	12,486	261	113	887	1,109	521	1,630	296	267	432	17	1,236	60	404	2,908
三重	2,474	49	18	176	218	74	292	49	49	113	--	198	19	114	645
滋賀	2,326	27	18	235	183	85	268	65	53	80	0	280	15	79	507
京都	6,300	132	89	623	549	198	747	179	141	224	12	668	31	182	1,345
大阪	14,188	358	254	1,261	1,103	560	1,663	481	253	573	34	1,219	105	416	3,158
兵庫	8,727	275	125	737	664	327	991	237	140	306	18	901	71	303	1,902
奈良	3,077	72	25	321	246	90	336	90	49	107	--	346	--	128	639
和歌山	2,736	53	41	328	258	94	352	115	66	151	--	290	12	68	576
鳥取	1,725	26	--	157	155	62	217	53	49	73	--	181	15	83	335
島根	1,965	26	20	226	215	71	286	63	60	97	0	158	--	48	397
岡山	5,103	132	63	479	415	190	605	169	130	197	--	542	35	168	1,089
広島	7,048	125	72	679	632	277	909	236	150	277	--	608	43	220	1,784
山口	2,818	53	34	271	271	102	373	94	82	100	--	271	17	126	612
徳島	2,019	38	14	183	179	88	267	69	48	82	--	210	11	60	427
香川	2,461	45	16	255	220	93	313	78	58	119	--	252	12	84	466
愛媛	4,193	78	31	390	355	163	518	156	89	148	--	443	21	120	1,029
高知	1,394	38	19	167	105	52	157	56	38	64	--	104	--	48	248
福岡	11,176	252	117	940	922	428	1,350	386	237	417	16	1,132	65	384	2,557
佐賀	1,764	26	26	183	167	64	231	72	39	76	--	164	--	61	326
長崎	3,086	54	31	250	294	123	417	109	67	122	--	306	21	147	606
熊本	4,169	94	38	268	348	122	470	163	108	167	--	358	26	198	889
大分	2,216	58	15	141	159	66	225	84	49	92	--	222	15	108	478
宮崎	1,379	51	12	76	78	26	104	48	20	49	--	140	--	53	262
鹿児島	3,550	66	34	159	216	85	301	94	79	131	--	344	16	172	962
沖縄	1,612	48	13	56	86	38	124	33	18	34	--	100	18	95	394

	総数	子宮 頸部	子宮 体部	子宮	卵巣	前立腺	膀胱	腎 尿路	脳 神経	甲状腺	悪性リ ンパ腫	多発性 骨髄腫	白血病	他の 血液	その他
全体	251,931	10,380	12,032	38	7,478		2,726	5,436	1,702	8,264	10,779	2,231	3,555	3,072	7,441
北海道	11,742	453	608	--	336		144	282	77	510	540	102	121	97	352
青森	2,978	83	167	--	87		46	70	17	114	101	22	24	46	78
岩手	3,748	109	124	--	126		46	71	19	107	118	33	50	37	97
宮城	4,416	180	242	--	174		56	84	41	110	205	53	69	61	123
秋田	2,915	64	134	0	81		40	62	25	79	120	32	49	31	97
山形	3,056	88	124	0	92		49	71	22	84	128	26	51	40	88
福島	4,183	160	194	0	133		54	73	40	182	169	32	48	45	161
茨城	4,899	198	190	--	155		67	115	43	148	226	50	75	43	145
栃木	4,526	214	241	0	157		39	94	37	134	201	55	81	65	110
群馬	3,596	161	168	0	108		51	77	15	80	127	32	38	30	90
埼玉	9,347	378	496	--	342		101	204	66	207	357	74	105	105	234
千葉	10,495	380	512	--	323		110	220	45	230	394	90	96	109	329
東京	30,189	1,353	1,520	--	933		255	536	208	930	1,225	214	424	330	1,018
神奈川	14,482	589	719	--	402		125	257	83	472	545	87	144	119	377
新潟	4,836	164	219	0	166		57	127	38	135	190	32	53	57	145
富山	2,746	71	106	0	73		29	74	18	142	131	18	38	28	74
石川	2,600	62	131	0	83		22	40	20	108	144	35	48	36	69
福井	2,173	71	71	0	67		18	59	12	101	98	20	33	25	53
山梨	1,887	67	96	0	52		20	59	--	74	100	18	23	31	40
長野	5,077	184	246	--	154		69	127	40	215	220	48	56	89	152
岐阜	4,010	184	193	0	132		40	92	27	79	211	41	46	63	99
静岡	8,038	335	373	--	224		71	174	50	270	302	71	103	114	249
愛知	12,486	625	551	--	420		119	265	95	422	604	132	207	163	371
三重	2,474	87	97	--	62		28	60	19	117	103	26	49	28	72
滋賀	2,326	83	96	0	58		24	66	19	84	103	23	44	47	52
京都	6,300	221	246	--	191		62	132	51	328	282	66	61	74	211
大阪	14,188	721	724	--	394		183	308	91	470	613	111	227	150	420
兵庫	8,727	398	468	0	275		106	214	43	213	399	100	106	108	291
奈良	3,077	101	150	0	80		30	63	20	143	139	34	48	55	89
和歌山	2,736	83	91	--	62		36	62	--	83	100	14	35	15	92
鳥取	1,725	67	81	--	36		23	42	11	64	70	20	27	34	49
島根	1,965	62	82	0	39		20	29	16	95	85	20	28	43	55
岡山	5,103	160	179	0	123		43	111	32	224	290	52	73	72	128
広島	7,048	194	286	--	164		86	159	40	211	333	67	92	132	170
山口	2,818	119	127	0	67		38	63	19	73	115	--	38	24	90
徳島	2,019	75	134	0	69		19	41	--	60	90	18	31	25	40
香川	2,461	91	117	--	65		18	60	11	100	123	28	42	30	74
愛媛	4,193	162	196	--	94		29	84	18	163	176	36	54	39	115
高知	1,394	52	58	--	49		20	39	13	40	68	11	26	18	49
福岡	11,176	542	538	--	286		116	210	74	297	462	87	184	149	375
佐賀	1,764	91	86	0	46		20	39	14	27	87	11	52	27	49
長崎	3,086	103	104	0	70		43	70	20	105	150	35	96	72	84
熊本	4,169	214	193	0	134		62	118	35	118	195	64	81	54	116
大分	2,216	106	117	0	101		23	67	20	25	104	20	29	28	87
宮崎	1,379	105	96	--	54		14	40	20	44	60	17	43	15	47
鹿児島	3,550	198	221	0	102		43	77	33	185	106	23	57	53	88
沖縄	1,612	172	120	0	37		12	49	21	62	70	21	50	16	47

	全体	北海道	青森	岩手	宮城	秋田	山形	福島	茨城	栃木	群馬	埼玉	千葉	東京	神奈川	新潟	富山	石川
全体	675,314	30,146	8,109	9,958	11,571	8,663	8,868	12,099	16,149	11,878	8,601	34,500	29,325	60,782	42,405	14,097	7,476	6,492
北海道	30,091	29,913	33	--	--	--	--	--	--	--	--	--	11	25	14	--	0	0
青森	7,809	--	7,627	74	--	86	--	--	--	0	0	0	--	--	--	0	0	0
岩手	10,001	--	192	9,535	79	152	0	--	--	--	--	--	--	--	--	0	0	0
宮城	11,893	--	47	197	11,206	21	36	305	--	--	--	--	--	22	--	--	--	0
秋田	8,313	--	34	15	--	8,233	--	--	--	0	--	--	--	--	--	0	0	0
山形	8,732	--	--	0	14	23	8,661	--	--	0	0	--	--	--	--	--	0	0
福島	11,863	12	17	24	100	19	53	11,277	71	60	12	28	28	53	23	22	--	0
茨城	13,594	--	--	--	--	0	--	49	12,754	243	16	156	136	102	45	--	--	--
栃木	12,545	--	--	--	--	--	--	40	1,034	11,070	120	186	--	37	16	--	0	--
群馬	9,549	--	0	0	0	0	--	--	--	156	8,043	1,285	--	35	--	--	0	0
埼玉	24,952	--	--	--	--	--	--	17	71	61	49	23,822	76	710	35	--	--	0
千葉	28,259	13	12	--	19	--	--	94	1,386	19	20	1,063	23,945	1,233	185	19	--	--
東京	79,033	109	98	71	93	64	56	242	767	232	257	7,720	4,891	56,248	6,031	107	39	21
神奈川	37,859	12	15	--	--	36	--	28	21	--	14	73	113	1,861	35,326	14	--	--
新潟	13,874	--	0	--	--	--	25	14	--	--	--	--	--	25	--	13,750	--	0
富山	7,317	0	0	0	0	0	0	0	--	0	0	--	0	--	--	88	7,106	22
石川	6,690	--	0	0	--	--	0	0	0	0	0	--	--	--	--	--	275	6,292
福井	5,882	0	0	0	--	--	0	--	0	0	0	0	--	--	--	0	15	112
山梨	5,297	--	--	0	0	0	0	--	0	--	0	--	--	19	--	--	0	0
長野	13,709	--	--	0	--	--	--	--	--	0	38	18	--	40	16	37	--	--
岐阜	11,469	0	--	0	--	0	0	0	0	--	--	--	--	--	--	0	--	--
静岡	21,886	--	--	--	--	--	--	--	--	--	--	17	--	70	512	--	0	--
愛知	32,530	--	--	--	--	0	0	--	0	--	--	--	--	25	26	--	--	--
三重	6,532	0	0	0	0	--	0	0	--	0	0	--	0	--	--	0	0	--
滋賀	6,685	--	0	0	0	0	0	--	--	--	--	--	--	--	--	0	0	--
京都	17,207	--	--	--	0	0	0	0	--	--	--	--	--	18	--	--	--	--
大阪	38,597	--	0	--	--	--	--	--	--	--	--	17	12	44	28	--	--	11
兵庫	24,198	--	--	--	0	0	0	0	--	--	--	--	--	15	--	0	--	--
奈良	8,637	--	--	0	0	0	0	0	--	0	0	--	--	--	--	--	0	0
和歌山	7,611	--	--	0	0	0	0	0	--	0	0	0	0	--	--	0	0	0
鳥取	4,642	0	0	0	0	0	0	0	--	0	0	--	--	--	--	0	0	0
島根	5,403	0	0	0	0	0	0	0	0	--	0	--	0	--	--	0	0	0
岡山	13,702	--	0	0	0	0	0	0	0	--	0	--	--	--	--	0	--	--
広島	19,824	0	0	0	0	0	0	--	--	--	--	--	--	13	--	0	0	--
山口	7,832	0	0	0	--	0	0	0	--	0	0	--	0	--	0	0	0	--
徳島	5,587	0	0	--	0	0	0	0	0	--	--	0	--	0	0	0	--	0
香川	6,873	--	0	0	0	0	0	--	0	0	0	--	--	--	0	--	0	0
愛媛	10,932	0	0	0	0	--	0	--	0	0	0	--	--	--	--	--	0	0
高知	3,780	0	0	0	0	0	--	0	0	0	0	--	--	--	--	0	0	0
福岡	27,945	--	--	0	--	0	0	0	--	--	--	--	--	41	19	0	--	--
佐賀	4,894	--	0	0	0	0	0	--	0	0	0	0	0	--	--	0	0	0
長崎	8,526	0	--	0	--	0	0	--	--	0	0	--	--	13	0	--	0	0
熊本	10,976	0	0	0	0	0	0	0	0	0	0	0	--	--	--	--	0	0
大分	5,713	0	0	0	0	0	0	0	0	0	0	--	--	--	--	0	0	0
宮崎	3,679	0	0	0	0	0	0	--	0	0	0	--	--	--	--	0	0	0
鹿児島	8,560	--	--	0	--	0	0	0	--	0	0	0	0	--	--	0	0	0
沖縄	3,842	--	0	--	0	0	0	0	0	0	0	--	--	--	--	0	--	0

	全体	福井	山梨	長野	岐阜	静岡	愛知	三重	滋賀	京都	大阪	兵庫	奈良	和歌山	鳥取	島根	岡山	広島
全体	675,314	5,925	5,814	13,900	12,545	21,421	30,541	8,289	7,009	16,965	36,670	25,478	8,771	7,671	4,184	6,185	13,067	19,333
北海道	30,091	0	0	--	--	--	11	--	--	--	--	--	--	--	0	0	0	--
青森	7,809	0	0	0	0	0	0	0	0	0	0	--	0	0	0	0	0	0
岩手	10,001	0	0	0	0	--	0	0	0	0	0	0	0	0	0	0	0	--
宮城	11,893	--	0	--	0	--	--	0	0	--	--	--	--	--	0	0	--	0
秋田	8,313	0	0	0	--	0	0	0	0	0	0	0	0	0	0	0	0	0
山形	8,732	0	0	--	0	--	--	0	0	0	0	0	0	0	0	0	0	0
福島	11,863	--	0	--	--	--	16	--	0	--	--	--	0	--	0	0	--	--
茨城	13,584	0	--	--	--	--	--	--	0	--	--	--	0	--	--	--	--	--
栃木	12,545	0	--	--	0	--	--	--	0	0	--	--	--	0	0	0	--	0
群馬	9,549	0	0	--	--	0	--	0	--	0	--	0	0	0	0	0	0	0
埼玉	24,952	0	--	15	--	--	--	0	0	0	--	--	--	0	0	--	--	--
千葉	28,259	--	13	30	--	26	17	--	--	--	18	14	--	--	--	--	--	--
東京	79,033	12	362	222	49	286	98	50	15	31	116	84	16	27	14	29	22	51
神奈川	37,859	--	27	14	--	121	20	--	--	--	12	--	0	--	--	--	--	--
新潟	13,874	0	0	--	--	--	--	0	0	0	--	0	0	0	0	--	0	--
富山	7,317	--	0	--	74	0	0	0	0	--	0	--	0	--	0	0	--	0
石川	6,690	44	0	--	--	--	--	--	--	--	--	--	--	0	0	--	0	--
福井	5,882	5,708	--	--	--	0	--	--	--	--	--	--	0	--	0	0	--	0
山梨	5,297	0	5,195	41	0	--	--	0	0	0	0	0	0	0	0	0	0	0
長野	13,709	--	40	13,425	13	--	17	--	--	--	--	--	--	0	--	0	--	0
岐阜	11,489	--	0	13	11,205	--	172	15	16	--	--	--	--	0	0	0	0	0
静岡	21,886	--	151	--	11	20,774	235	--	--	--	--	--	--	0	0	--	--	--
愛知	32,530	13	--	93	1,099	105	29,752	1,173	35	13	23	24	--	15	--	--	--	--
三重	6,532	0	0	0	21	--	36	6,392	--	--	--	--	13	21	0	0	0	0
滋賀	6,685	--	0	--	--	--	14	47	6,379	123	42	17	--	--	0	--	--	--
京都	17,207	96	--	--	15	11	12	44	441	15,690	424	212	105	24	--	--	13	--
大阪	38,597	20	--	--	12	--	37	98	58	529	34,764	1,418	794	418	19	15	33	34
兵庫	24,198	--	0	--	0	--	16	--	13	177	545	23,123	37	22	12	12	49	17
奈良	8,637	--	--	--	0	--	--	384	--	325	173	20	7,665	14	--	0	--	--
和歌山	7,611	0	0	0	0	0	0	25	--	--	355	14	92	7,100	0	--	--	0
鳥取	4,642	0	0	0	--	0	--	0	0	0	--	144	--	--	4,047	375	40	0
島根	5,403	--	--	0	0	0	--	0	0	--	--	--	--	0	21	5,339	--	--
岡山	13,702	--	0	0	--	--	12	--	--	--	39	211	--	--	44	21	12,573	453
広島	19,824	0	0	0	--	--	--	--	--	--	17	--	--	0	--	311	297	18,660
山口	7,832	0	--	0	0	0	--	--	--	--	--	--	0	0	--	37	0	45
徳島	5,587	0	0	0	0	0	--	0	0	--	--	94	--	0	0	--	0	0
香川	6,873	0	--	0	--	--	0	0	0	--	11	13	0	0	0	--	--	--
愛媛	10,932	0	0	0	0	--	--	0	--	--	12	--	0	0	0	--	--	--
高知	3,780	0	0	0	0	--	--	0	0	--	--	--	--	0	0	0	--	--
福岡	27,945	--	--	0	--	--	--	--	--	--	17	14	--	0	--	--	--	18
佐賀	4,894	0	0	0	0	--	--	0	0	--	--	--	--	0	0	--	--	--
長崎	8,526	0	0	0	0	0	--	--	0	0	--	--	0	--	0	0	0	--
熊本	10,976	0	--	0	0	--	--	--	--	0	--	--	0	0	0	0	--	--
大分	5,713	0	0	0	0	0	--	0	0	--	--	0	0	0	0	0	0	--
宮崎	3,679	0	0	0	0	0	--	0	0	0	--	0	0	0	0	0	0	0
鹿児島	8,560	0	0	0	--	0	--	0	--	--	--	--	0	0	0	0	0	0
沖縄	3,842	--	0	0	0	0	--	--	0	--	--	0	--	0	0	0	--	0

	全体	山口	徳島	香川	愛媛	高知	福岡	佐賀	長崎	熊本	大分	宮崎	鹿児島	沖縄	国外	不明
全体	675,314	8,415	5,553	6,872	11,176	3,943	26,038	5,668	8,979	10,837	5,889	3,995	8,963	3,909	141	49
北海道	30,091	0	0	0	0	--	--	0	0	--	--	--	0	--	--	0
青森	7,809	0	0	0	0	0	0	0	0	0	0	0	0	0	0	0
岩手	10,001	0	0	0	0	--	--	0	0	0	0	0	0	0	0	0
宮城	11,893	0	0	0	0	0	--	--	0	0	0	0	--	--	0	0
秋田	8,313	0	0	0	0	0	0	0	0	0	0	0	0	0	0	0
山形	8,732	--	0	0	0	0	0	0	0	0	0	0	0	0	--	0
福島	11,863	--	0	--	0	0	--	--	0	0	0	0	--	--	--	--
茨城	13,584	--	0	0	--	--	--	0	0	0	--	--	0	--	0	0
栃木	12,545	--	0	0	0	0	0	0	0	0	0	0	0	--	--	0
群馬	9,549	0	0	0	--	0	0	0	0	0	0	--	0	0	0	0
埼玉	24,952	--	0	0	--	--	0	--	0	0	--	--	0	--	--	--
千葉	28,259	--	--	0	--	--	19	--	--	--	--	--	13	--	--	--
東京	79,033	47	27	23	23	15	54	--	25	20	34	40	53	40	88	--
神奈川	37,859	--	--	--	--	--	11	--	--	--	--	--	17	11	--	--
新潟	13,874	0	0	0	0	0	--	0	0	0	0	0	0	--	--	0
富山	7,317	0	0	0	0	0	0	0	0	0	0	0	--	0	0	0
石川	6,690	--	--	--	0	0	--	0	0	0	0	0	0	0	0	0
福井	5,882	0	0	0	0	0	0	0	--	0	0	0	0	0	--	0
山梨	5,297	0	0	0	0	0	--	--	0	--	0	0	0	0	0	0
長野	13,709	0	0	--	--	0	0	0	0	0	0	0	--	--	--	0
岐阜	11,489	0	0	0	0	--	0	0	--	0	0	--	0	0	0	0
静岡	21,886	0	--	--	--	--	--	0	--	--	0	0	0	--	0	0
愛知	32,530	--	--	--	--	--	--	--	--	--	--	--	--	--	0	--
三重	6,532	0	0	0	0	0	--	0	0	0	0	0	0	0	0	0
滋賀	6,685	--	--	--	--	0	--	--	0	--	0	--	--	0	0	0
京都	17,207	--	--	--	--	--	--	--	--	--	--	--	--	--	--	0
大阪	38,597	--	24	14	16	11	12	--	--	--	--	--	47	--	--	--
兵庫	24,198	--	15	13	--	--	11	--	--	--	--	--	17	--	--	0
奈良	8,637	--	--	--	--	0	--	--	--	--	0	--	--	--	0	0
和歌山	7,611	0	0	--	0	--	--	0	0	--	0	--	--	--	0	0
鳥取	4,642	--	0	0	--	0	0	0	0	0	0	0	0	--	0	--
島根	5,403	--	0	0	0	0	0	0	0	0	0	--	0	0	0	0
岡山	13,702	20	--	170	40	24	--	0	--	--	--	--	--	--	--	0
広島	19,824	366	--	--	82	--	11	--	--	--	--	--	0	--	--	0
山口	7,832	7,717	--	--	--	0	--	0	--	0	0	--	0	0	0	0
徳島	5,587	0	5,393	45	--	27	0	0	--	0	0	--	0	--	0	0
香川	6,873	0	46	6,534	243	--	0	0	--	0	0	--	--	0	0	0
愛媛	10,932	--	16	46	10,696	109	--	0	0	--	--	0	0	--	0	0
高知	3,780	0	--	--	18	3,729	--	0	--	0	0	0	0	0	0	0
福岡	27,945	191	--	--	--	--	25,294	944	420	298	396	82	68	17	--	15
佐賀	4,894	--	0	0	--	0	127	4,568	157	--	--	--	--	0	0	--
長崎	8,526	--	0	0	0	0	27	116	8,318	--	--	--	--	0	0	--
熊本	10,976	--	0	0	--	0	119	13	--	10,442	14	215	126	--	0	0
大分	5,713	--	0	0	0	0	265	--	--	--	5,395	16	--	0	--	0
宮崎	3,679	0	--	0	0	0	--	0	0	--	0	3,468	196	0	0	0
鹿児島	8,560	--	0	0	0	0	18	--	--	16	--	112	8,373	0	0	0
沖縄	3,842	0	0	0	0	0	--	0	--	--	0	0	16	3,793	0	0

	全体	北海道	青森	岩手	宮城	秋田	山形	福島	茨城	栃木	群馬	埼玉	千葉	東京	神奈川	新潟	富山	石川
全体	3,460	125	34	44	65	26	37	96	75	70	27	163	146	312	181	90	26	35
北海道	124	121	0	0	0	0	0	0	0	0	0	0	0	--	--	0	0	0
青森	35	0	30	--	0	--	0	0	0	0	0	0	0	0	0	0	0	0
岩手	39	0	--	37	0	0	0	0	0	0	0	0	0	0	0	0	0	0
宮城	73	0	0	--	61	--	--	--	0	0	0	0	0	0	0	--	0	0
秋田	17	0	0	0	0	17	0	0	0	0	0	0	0	0	0	0	0	0
山形	32	0	0	0	0	0	32	0	0	0	0	0	0	0	0	0	0	0
福島	92	0	0	0	--	0	0	84	0	0	0	0	0	0	0	0	0	0
茨城	85	--	0	0	0	0	0	0	54	0	--	--	--	--	--	--	0	0
栃木	67	0	0	0	0	0	--	--	--	54	--	--	0	0	0	0	0	0
群馬	--	0	0	0	0	0	0	0	0	0	--	0	0	0	0	0	0	0
埼玉	86	0	0	0	0	0	0	0	0	--	0	77	--	--	--	0	--	0
千葉	143	0	0	--	--	0	0	--	--	--	--	--	78	29	--	0	0	0
東京	533	--	--	--	0	--	0	--	--	11	--	71	59	259	59	--	0	0
神奈川	118	0	0	0	0	--	0	0	0	0	0	0	--	--	104	0	0	0
新潟	87	0	0	0	0	--	--	--	0	0	0	0	0	0	0	79	0	0
富山	23	0	0	0	0	0	0	0	0	0	0	0	0	0	0	--	20	0
石川	44	0	0	0	0	0	0	0	0	0	0	0	--	0	0	0	--	33
福井	19	0	0	0	0	0	0	0	0	0	0	0	0	0	0	0	0	0
山梨	19	0	0	0	0	0	0	0	0	0	0	0	0	0	0	0	0	0
長野	58	0	0	0	0	0	0	0	--	0	0	0	0	--	--	0	0	0
岐阜	58	0	0	0	0	0	0	0	0	--	0	0	0	0	0	0	0	0
静岡	81	0	0	0	0	0	0	0	0	0	0	--	0	--	--	0	0	0
愛知	262	0	0	0	0	0	0	0	0	--	0	0	0	0	0	--	0	0
三重	40	0	0	0	0	0	0	0	0	0	0	0	0	0	0	0	0	0
滋賀	32	0	0	0	0	0	0	0	0	0	0	0	0	0	0	0	0	0
京都	85	0	0	0	0	0	0	0	0	0	0	0	0	0	0	0	0	0
大阪	235	0	0	0	0	0	0	0	0	0	0	0	0	0	0	0	0	--
兵庫	68	0	0	0	0	0	0	0	0	0	0	0	0	--	0	0	0	0
奈良	35	0	0	0	0	0	0	0	0	0	0	0	0	0	0	0	0	0
和歌山	23	0	0	0	0	0	0	0	0	0	0	0	0	0	0	0	0	0
鳥取	15	0	0	0	0	0	0	0	0	0	0	0	0	0	0	0	0	0
島根	19	0	0	0	0	0	0	0	0	0	0	0	0	0	0	0	0	0
岡山	69	0	0	0	0	0	0	0	0	0	0	0	0	0	0	0	0	0
広島	120	0	0	0	0	0	0	0	0	0	0	0	0	0	--	0	0	0
山口	26	0	0	0	0	0	0	0	0	0	0	0	0	0	0	0	0	0
徳島	23	0	0	0	0	0	0	0	0	0	0	0	0	0	0	0	0	0
香川	22	0	0	0	0	0	0	0	0	0	0	0	0	0	0	0	0	0
愛媛	53	0	0	0	0	0	0	0	0	0	0	0	0	0	0	0	0	0
高知	18	0	0	0	0	0	0	0	0	0	0	0	0	0	0	0	0	0
福岡	187	0	0	0	0	0	0	0	0	0	0	--	--	--	0	0	0	0
佐賀	21	0	0	0	0	0	0	0	0	0	0	0	0	0	0	0	0	0
長崎	46	0	0	0	0	0	0	0	0	0	0	0	0	0	0	0	0	0
熊本	57	0	0	0	0	0	0	0	0	0	0	0	0	0	0	0	0	0
大分	28	0	0	0	0	0	0	0	0	0	0	0	0	0	0	0	0	0
宮崎	36	0	0	0	0	0	0	0	0	0	0	0	0	0	0	0	0	0
鹿児島	59	--	0	0	0	0	0	0	0	0	0	0	0	0	0	0	0	0
沖縄	38	0	0	0	0	0	0	0	0	0	0	0	--	0	0	0	0	0

	全体	福井	山梨	長野	岐阜	静岡	愛知	三重	滋賀	京都	大阪	兵庫	奈良	和歌山	鳥取	島根	岡山	広島
全体	3,460	26	24	56	75	78	242	50	44	62	216	93	43	24	16	21	63	125
北海道	124	0	0	0	0	0	0	0	0	0	0	0	0	0	0	0	0	0
青森	35	0	0	0	0	0	0	0	0	0	0	0	0	0	0	0	0	0
岩手	39	0	0	0	0	0	0	0	0	0	0	0	0	0	0	0	0	0
宮城	73	0	0	0	0	0	0	0	0	0	0	0	0	0	0	0	0	0
秋田	17	0	0	0	0	0	0	0	0	0	0	0	0	0	0	0	0	0
山形	32	0	0	0	0	0	0	0	0	0	0	0	0	0	0	0	0	0
福島	92	0	0	0	0	--	--	--	0	0	0	0	0	0	0	0	0	0
茨城	85	0	--	0	0	0	--	--	0	0	--	0	0	0	--	0	0	--
栃木	67	0	0	0	0	--	0	0	0	0	0	0	0	0	0	0	0	0
群馬	--	0	0	0	0	0	0	0	0	0	0	0	0	0	0	0	0	0
埼玉	86	0	0	--	0	0	0	0	0	0	0	0	0	0	0	0	0	0
千葉	143	0	--	0	0	--	0	0	0	0	0	--	0	0	0	0	0	0
東京	533	0	--	--	--	--	--	0	0	0	--	0	0	0	0	--	0	--
神奈川	118	0	0	0	0	--	0	--	0	0	0	0	0	0	--	0	0	0
新潟	87	0	0	--	0	0	0	0	0	0	0	0	0	0	0	0	0	0
富山	23	0	0	0	0	0	0	0	0	0	0	0	0	0	0	0	0	0
石川	44	--	0	0	0	0	0	0	0	0	0	0	0	0	0	--	0	0
福井	19	19	0	0	0	0	0	0	0	0	0	0	0	0	0	0	0	0
山梨	19	0	18	--	0	0	0	0	0	0	0	0	0	0	0	0	0	0
長野	58	0	0	46	0	0	0	0	--	--	--	0	0	0	0	0	0	0
岐阜	58	0	0	0	55	0	0	--	--	0	0	0	0	0	0	0	0	0
静岡	81	0	0	0	0	64	--	0	--	0	--	0	0	0	0	0	0	--
愛知	262	0	0	--	13	--	227	--	0	0	--	--	--	0	0	0	0	0
三重	40	0	0	0	0	0	0	40	0	0	0	0	0	0	0	0	0	0
滋賀	32	0	0	0	0	0	0	0	31	--	0	0	0	0	0	0	0	0
京都	85	--	0	0	--	--	0	0	--	56	--	--	--	--	--	0	0	--
大阪	235	0	0	0	0	0	0	0	0	--	200	21	--	--	0	0	--	0
兵庫	68	0	0	0	0	--	0	0	--	0	0	63	0	0	0	0	--	0
奈良	35	0	0	0	0	0	0	0	--	0	--	0	33	0	0	0	0	0
和歌山	23	0	0	0	0	0	0	0	0	0	--	0	0	21	0	0	0	0
鳥取	15	0	0	0	0	0	0	0	0	0	0	0	0	0	13	0	--	0
島根	19	0	0	0	0	0	0	0	0	0	--	0	0	0	0	18	0	0
岡山	69	0	0	0	0	0	0	0	0	0	0	--	0	0	0	0	55	--
広島	120	0	0	0	0	0	0	0	0	0	--	0	0	0	0	--	--	108
山口	26	0	0	0	0	0	0	0	0	0	0	0	0	0	0	0	0	0
徳島	23	0	0	0	0	0	0	0	0	0	0	--	0	0	0	0	0	0
香川	22	0	0	0	0	0	0	0	0	0	0	0	0	0	0	0	0	0
愛媛	53	0	0	0	0	0	0	0	0	0	0	0	0	0	0	0	0	0
高知	18	0	0	0	0	0	0	0	0	0	0	0	0	0	0	0	0	0
福岡	187	0	0	0	0	--	--	0	0	0	0	0	--	0	0	0	0	0
佐賀	21	0	0	0	0	0	0	0	0	0	0	0	0	0	0	0	0	0
長崎	46	0	0	0	0	0	0	0	0	0	0	0	0	0	0	0	0	0
熊本	57	0	0	0	0	0	0	0	0	0	0	0	0	0	0	0	0	0
大分	28	0	0	0	0	0	0	0	0	0	0	0	0	0	0	0	0	0
宮崎	36	0	0	0	0	0	0	0	0	0	0	0	0	0	0	0	0	0
鹿児島	59	0	0	0	0	0	--	0	0	0	0	0	0	0	0	0	0	0
沖縄	38	0	0	0	0	0	0	0	0	0	0	0	0	0	0	0	0	0

	全体	山口	徳島	香川	愛媛	高知	福岡	佐賀	長崎	熊本	大分	宮崎	鹿児島	沖縄	国外	不明
全体	3,460	38	23	24	56	23	159	27	58	58	35	42	59	38	--	--
北海道	124	0	0	0	0	0	0	0	0	0	0	0	0	0	--	0
青森	35	0	0	0	0	0	0	0	0	0	0	0	0	0	0	0
岩手	39	0	0	0	0	0	0	0	0	0	0	0	0	0	0	0
宮城	73	0	0	0	0	0	0	0	0	0	0	0	0	0	0	0
秋田	17	0	0	0	0	0	0	0	0	0	0	0	0	0	0	0
山形	32	0	0	0	0	0	0	0	0	0	0	0	0	0	0	0
福島	92	0	0	0	0	0	0	0	0	0	0	0	0	0	0	0
茨城	85	0	0	0	--	0	--	0	0	0	--	0	0	0	0	0
栃木	67	0	0	0	0	0	0	0	0	0	0	0	0	0	0	0
群馬	--	0	0	0	0	0	0	0	0	0	0	0	0	0	0	0
埼玉	86	0	0	0	0	0	0	0	0	0	0	0	0	0	0	0
千葉	143	0	0	0	0	0	0	0	0	0	0	0	0	0	0	0
東京	533	--	--	0	--	--	--	0	--	0	--	0	--	--	--	0
神奈川	118	0	0	0	0	0	0	0	0	0	0	0	0	--	0	0
新潟	87	0	0	0	0	0	0	0	0	0	0	0	0	0	0	0
富山	23	0	0	0	0	0	0	0	0	0	0	0	0	0	0	0
石川	44	0	0	0	0	0	0	0	0	0	0	0	0	0	0	0
福井	19	0	0	0	0	0	0	0	0	0	0	0	0	0	0	0
山梨	19	0	0	0	0	0	0	0	0	0	0	0	0	0	0	0
長野	58	0	0	--	0	0	0	0	0	0	0	0	0	0	--	0
岐阜	58	0	0	0	0	0	0	0	0	0	0	0	0	0	0	0
静岡	81	0	0	0	0	0	--	0	0	--	0	0	0	0	0	0
愛知	262	0	0	0	0	0	--	0	0	0	0	--	--	0	0	0
三重	40	0	0	0	0	0	0	0	0	0	0	0	0	0	0	0
滋賀	32	0	0	0	0	0	0	0	0	0	0	0	0	0	0	0
京都	85	0	0	0	0	0	0	0	0	0	0	0	0	0	0	0
大阪	235	0	0	0	0	--	--	0	0	0	0	--	--	0	0	0
兵庫	68	0	0	0	0	0	0	0	0	0	0	0	0	0	0	0
奈良	35	0	0	0	0	0	0	0	0	0	0	0	0	0	0	0
和歌山	23	0	0	0	0	0	0	0	0	0	0	0	0	0	0	0
鳥取	15	0	0	0	0	0	0	0	0	0	0	0	0	0	0	0
島根	19	0	0	0	0	0	0	0	0	0	0	0	0	0	0	0
岡山	69	0	0	--	0	--	0	0	0	0	0	0	0	0	--	0
広島	120	--	0	0	--	0	0	0	0	0	0	0	0	0	0	0
山口	26	26	0	0	0	0	0	0	0	0	0	0	0	0	0	0
徳島	23	0	21	0	0	0	0	0	0	0	0	0	0	0	0	0
香川	22	0	0	22	0	0	0	0	0	0	0	0	0	0	0	0
愛媛	53	0	0	0	51	--	0	0	0	0	0	0	0	0	0	0
高知	18	0	0	0	0	18	0	0	0	0	0	0	0	0	0	0
福岡	187	--	0	0	0	0	147	--	--	--	--	--	0	0	0	--
佐賀	21	0	0	0	0	0	--	19	0	0	0	0	0	0	0	0
長崎	46	0	0	0	0	0	0	0	45	0	--	0	0	0	0	0
熊本	57	0	0	0	0	0	--	0	0	54	0	0	--	0	0	0
大分	28	0	0	0	0	0	0	0	0	0	28	0	0	0	0	0
宮崎	36	0	0	0	0	0	--	0	0	0	0	33	--	0	0	0
鹿児島	59	0	0	0	0	0	--	0	0	0	0	--	52	0	0	0
沖縄	38	0	0	0	0	0	0	0	--	0	0	0	0	36	0	0

	総数	0-4	5-9	10-14	15-19	20-24	25-29	30-34	35-39	40-44	45-49	50-54	55-59	60-64	65-69	70-74	75-79	80-84	85-89	90-
全体	675,314	942	638	767	1,113	1,988	4,350	8,129	12,960	21,627	27,508	33,698	45,073	72,292	110,597	112,097	97,789	72,889	37,714	13,143
北海道	30,091	47	24	13	40	78	200	312	569	1,003	1,212	1,443	2,119	3,528	4,979	4,871	4,379	3,149	1,589	536
青森	7,809	11	--	--	--	27	67	96	149	187	279	382	605	901	1,241	1,178	1,157	903	463	139
岩手	10,001	--	--	13	--	13	42	79	119	230	311	432	652	1,148	1,579	1,554	1,495	1,333	725	250
宮城	11,893	18	14	17	24	38	76	147	246	340	421	548	895	1,479	1,872	1,883	1,662	1,299	669	245
秋田	8,313	--	--	--	--	16	35	76	143	169	222	354	576	940	1,218	1,174	1,264	1,205	661	243
山形	8,732	--	--	--	--	29	57	92	162	220	253	382	567	969	1,310	1,301	1,301	1,191	632	234
福島	11,863	15	13	24	40	50	62	129	184	296	406	514	843	1,432	1,794	1,798	1,736	1,408	801	318
茨城	13,584	32	14	18	21	41	69	138	245	429	526	648	958	1,531	2,164	2,354	2,018	1,334	783	261
栃木	12,545	20	15	13	19	28	75	188	257	351	467	660	887	1,512	2,089	2,085	1,611	1,333	725	210
群馬	9,549	--	--	--	--	18	47	76	158	246	308	435	549	954	1,613	1,661	1,431	1,124	683	236
埼玉	24,952	13	--	16	47	50	136	250	420	806	1,071	1,165	1,563	2,658	4,334	4,795	3,871	2,383	1,020	344
千葉	28,259	23	32	29	59	82	132	343	497	913	1,249	1,408	1,695	3,077	4,914	5,028	4,263	2,836	1,261	418
東京	79,033	143	106	108	176	283	650	1,267	2,110	3,613	4,655	5,244	5,963	8,356	12,606	12,487	10,363	6,935	3,043	925
神奈川	37,859	30	17	21	50	113	195	417	761	1,408	1,732	2,055	2,373	3,797	6,230	6,816	5,656	3,822	1,798	568
新潟	13,874	26	18	19	24	37	96	130	242	366	565	612	865	1,590	2,214	2,237	2,080	1,597	852	304
富山	7,317	--	--	--	--	--	21	65	118	182	216	287	403	758	1,252	1,246	1,114	885	486	251
石川	6,690	--	--	15	14	23	38	75	131	229	243	375	429	735	1,193	1,149	904	636	366	120
福井	5,882	--	--	--	--	18	36	61	91	177	190	291	352	615	920	958	820	727	453	154
山梨	5,297	--	--	--	--	13	34	74	112	160	216	268	339	528	822	854	774	621	351	112
長野	13,709	13	--	21	18	39	73	144	262	401	568	647	911	1,344	2,012	2,212	1,918	1,612	1,075	433
岐阜	11,469	20	12	13	13	27	65	129	186	306	377	544	700	1,141	1,812	1,974	1,801	1,369	714	266
静岡	21,886	21	16	15	29	73	148	229	373	683	844	1,037	1,452	2,254	3,575	3,818	3,233	2,443	1,205	438
愛知	32,530	80	53	54	75	99	206	328	614	1,106	1,486	1,792	2,119	3,197	5,558	5,712	4,860	3,152	1,548	491
三重	6,532	11	--	--	11	17	43	75	126	201	281	348	423	647	1,047	1,025	922	709	448	180
滋賀	6,685	--	--	--	--	18	54	84	136	213	205	262	424	701	1,130	1,173	958	706	435	154
京都	17,207	22	17	19	27	57	153	242	325	518	643	732	1,114	1,674	2,969	2,928	2,542	1,911	980	334
大阪	38,597	74	35	52	74	128	255	478	715	1,323	1,748	1,995	2,410	3,981	6,609	6,996	6,006	3,778	1,511	429
兵庫	24,198	--	--	20	31	77	186	284	465	732	903	1,163	1,592	2,515	3,928	4,228	3,573	2,721	1,352	411
奈良	8,637	--	--	--	14	20	49	83	145	213	288	427	488	880	1,454	1,603	1,427	917	454	154
和歌山	7,611	--	--	--	--	--	24	57	70	181	237	313	462	744	1,283	1,374	1,159	980	503	193
鳥取	4,642	--	--	--	--	11	21	63	62	109	148	180	318	519	738	672	645	600	373	168
島根	5,403	--	--	--	--	13	24	53	72	112	165	246	348	530	831	817	819	703	455	196
岡山	13,702	16	14	21	18	47	84	145	237	360	441	585	830	1,367	2,265	2,270	1,965	1,739	966	332
広島	19,824	31	28	29	32	60	114	229	329	641	745	940	1,253	2,064	3,342	3,304	2,712	2,228	1,269	474
山口	7,832	11	--	--	--	16	25	67	104	180	219	289	477	728	1,328	1,357	1,152	1,001	627	236
徳島	5,587	--	--	--	--	--	34	56	103	155	178	274	379	634	886	879	798	663	392	123
香川	6,873	--	--	--	--	12	47	70	124	203	216	259	436	719	1,197	1,127	919	845	514	163
愛媛	10,932	18	--	13	16	38	91	147	215	324	380	486	739	1,175	1,835	1,680	1,617	1,226	699	227
高知	3,780	--	--	--	--	--	23	49	72	111	117	169	247	384	662	600	516	437	270	98
福岡	27,945	62	33	39	53	82	186	420	590	866	1,108	1,317	1,964	3,239	4,695	4,409	3,831	2,984	1,521	546
佐賀	4,894	11	--	--	--	--	39	68	94	108	144	213	342	583	742	653	747	632	377	123
長崎	8,526	--	11	--	19	18	47	80	107	239	280	362	615	1,016	1,328	1,372	1,291	966	569	190
熊本	10,976	17	--	11	20	48	103	159	274	323	394	504	779	1,237	1,637	1,496	1,489	1,347	791	338
大分	5,713	--	--	--	--	27	50	84	87	161	218	248	362	617	945	861	796	737	357	135
宮崎	3,679	--	--	14	--	20	58	83	90	122	135	183	264	441	598	518	490	391	193	57
鹿児島	8,560	14	16	16	13	24	53	122	162	239	310	434	659	973	1,347	1,195	1,202	982	543	256
沖縄	3,842	--	--	13	13	17	27	86	107	172	188	246	333	480	500	415	502	389	212	130

	総数	0-4	5-9	10-14	15-19	20-24	25-29	30-34	35-39	40-44	45-49	50-54	55-59	60-64	65-69	70-74	75-79	80-84	85-89	90-
全体	377,266	523	345	410	565	770	1,087	1,697	2,987	5,329	7,757	13,085	23,019	42,688	70,079	73,350	62,875	44,433	20,744	5,523
北海道	16,318	28	15	--	27	31	41	59	116	246	327	554	1,035	1,995	3,025	3,128	2,668	1,911	870	234
青森	4,312	--	--	0	--	13	17	27	34	43	86	153	300	572	782	739	719	520	238	50
岩手	5,764	--	--	--	--	--	--	22	24	64	82	189	349	730	1,042	1,010	951	783	377	111
宮城	6,761	--	--	--	--	19	35	38	66	94	123	209	467	896	1,218	1,263	1,072	768	349	109
秋田	4,871	--	0	--	--	--	--	16	32	44	60	158	327	592	832	756	831	737	358	109
山形	5,003	--	--	--	--	--	11	14	39	56	72	145	295	612	893	865	850	730	316	82
福島	7,023	--	--	13	12	22	15	27	50	92	135	218	456	929	1,214	1,232	1,123	860	450	163
茨城	7,865	17	--	--	--	15	19	38	57	108	135	242	501	872	1,408	1,632	1,400	838	436	120
栃木	7,142	--	--	--	--	--	18	33	54	94	161	242	464	912	1,360	1,404	1,043	811	421	84
群馬	5,512	--	--	--	--	--	--	16	39	56	85	182	305	560	1,043	1,097	930	678	402	94
埼玉	14,076	--	--	--	26	19	27	63	99	203	309	443	745	1,494	2,676	3,175	2,564	1,508	555	150
千葉	16,096	--	15	11	35	47	44	83	121	230	332	563	824	1,759	3,070	3,349	2,922	1,806	693	185
東京	42,498	73	63	55	89	116	210	301	519	890	1,300	2,064	3,111	4,887	7,917	8,119	6,516	4,149	1,708	411
神奈川	21,082	21	--	14	26	40	51	96	174	331	450	770	1,197	2,207	3,924	4,460	3,664	2,347	1,037	265
新潟	8,116	11	--	--	12	--	24	23	71	91	162	257	455	984	1,507	1,499	1,355	1,012	483	142
富山	4,145	--	--	--	--	--	12	14	31	48	68	119	211	433	799	805	696	519	275	102
石川	3,732	--	--	--	--	--	12	14	30	69	59	132	209	438	792	746	571	377	196	55
福井	3,320	--	--	--	--	--	--	--	24	45	51	113	179	383	581	646	518	459	238	49
山梨	2,995	--	--	--	--	--	--	--	30	24	61	91	171	315	526	573	501	409	208	61
長野	7,673	--	--	12	--	13	--	15	66	106	162	243	436	764	1,301	1,475	1,245	1,012	600	195
岐阜	6,627	14	0	--	--	--	15	24	43	77	117	223	363	673	1,175	1,302	1,174	869	420	119
静岡	12,365	13	--	--	18	27	34	46	79	164	223	423	716	1,326	2,242	2,530	2,123	1,514	693	179
愛知	18,317	43	25	28	44	50	84	93	164	303	438	689	1,051	1,915	3,472	3,759	3,216	1,903	845	195
三重	3,551	--	--	--	--	--	12	14	28	48	67	135	229	344	643	668	592	422	245	74
滋賀	3,824	--	--	--	--	--	--	15	34	44	72	105	218	424	705	788	656	437	235	61
京都	9,499	15	13	12	12	26	38	54	69	109	160	271	616	935	1,808	1,856	1,617	1,162	553	173
大阪	21,682	39	17	29	37	58	67	100	140	325	540	787	1,240	2,397	4,116	4,528	3,913	2,333	856	160
兵庫	13,633	--	--	--	12	26	43	58	98	183	242	434	839	1,486	2,516	2,791	2,272	1,682	769	160
奈良	4,923	--	--	--	--	11	--	17	22	54	81	163	224	503	916	1,049	948	582	262	66
和歌山	4,486	--	--	--	--	--	--	11	20	41	68	129	247	466	863	899	749	608	289	76
鳥取	2,630	--	--	--	--	--	--	14	17	26	51	77	163	332	466	445	400	381	187	51
島根	3,045	--	--	--	--	--	--	--	16	24	57	101	191	327	541	527	526	411	214	77
岡山	7,846	11	--	11	--	17	20	34	58	87	142	231	436	818	1,468	1,511	1,235	1,058	557	135
広島	11,116	22	15	18	13	19	20	53	81	155	222	353	652	1,247	2,124	2,178	1,737	1,341	692	174
山口	4,559	--	--	--	--	--	--	14	20	45	50	114	281	425	871	882	746	629	351	104
徳島	3,165	--	0	--	--	--	--	11	27	34	48	114	172	375	589	593	524	389	211	58
香川	3,903	--	--	--	--	--	--	--	23	51	59	87	231	441	755	741	623	503	289	65
愛媛	5,888	--	--	--	--	--	15	14	45	70	103	172	363	687	1,114	1,060	1,019	713	382	93
高知	2,085	--	--	--	--	0	--	--	15	25	27	64	118	231	454	391	312	260	130	35
福岡	14,894	37	18	22	21	29	38	84	140	217	322	491	990	1,875	2,847	2,740	2,311	1,737	760	215
佐賀	2,746	--	--	--	--	--	--	11	19	21	39	93	163	348	486	429	458	396	209	51
長崎	4,850	--	--	--	--	--	14	18	28	59	83	154	315	647	865	895	779	583	295	77
熊本	5,852	--	--	--	--	13	13	23	50	73	114	184	390	723	1,033	947	921	800	403	139
大分	3,064	--	--	--	--	--	13	--	16	41	45	88	181	351	599	537	497	422	190	56
宮崎	1,969	--	--	--	--	--	--	--	15	28	35	73	133	251	372	326	315	239	109	34
鹿児島	4,525	--	--	11	--	--	--	17	25	49	76	153	300	556	825	758	759	589	275	89
沖縄	1,918	--	--	11	--	--	--	19	19	42	56	90	160	251	304	247	314	236	113	36

	総数	0-4	5-9	10-14	15-19	20-24	25-29	30-34	35-39	40-44	45-49	50-54	55-59	60-64	65-69	70-74	75-79	80-84	85-89	90-
全体	298,048	419	293	357	548	1,218	3,263	6,432	9,973	16,298	19,751	20,613	22,054	29,604	40,518	38,747	34,914	28,456	16,970	7,620
北海道	13,773	19	--	--	13	47	159	253	453	757	885	889	1,084	1,533	1,954	1,743	1,711	1,238	719	302
青森	3,497	--	--	--	--	14	50	69	115	144	193	229	305	329	459	439	438	383	225	89
岩手	4,237	--	--	--	--	--	37	57	95	166	229	243	303	418	537	544	544	550	348	139
宮城	5,132	--	--	--	14	19	41	109	180	246	298	339	428	583	654	620	590	531	320	136
秋田	3,442	--	--	--	--	13	30	60	111	125	162	196	249	348	386	418	433	468	303	134
山形	3,729	--	--	--	--	19	46	78	123	164	181	237	272	357	417	436	451	461	316	152
福島	4,840	--	--	11	28	28	47	102	134	204	271	296	387	503	580	566	613	548	351	155
茨城	5,719	15	--	--	12	26	50	100	188	321	391	406	457	659	756	722	618	496	347	141
栃木	5,403	--	--	--	--	18	57	155	203	257	306	418	423	600	729	681	568	522	304	126
群馬	4,037	--	--	0	0	--	38	60	119	190	223	253	244	394	570	564	501	446	281	142
埼玉	10,876	--	--	--	21	31	109	187	321	603	762	722	818	1,164	1,658	1,620	1,307	875	465	194
千葉	12,163	16	17	18	24	35	88	260	376	683	917	845	871	1,318	1,844	1,679	1,341	1,030	568	233
東京	36,535	70	43	53	87	167	440	966	1,591	2,723	3,355	3,180	2,852	3,469	4,689	4,368	3,847	2,786	1,335	514
神奈川	16,777	--	--	--	24	73	144	321	587	1,077	1,282	1,285	1,176	1,590	2,306	2,356	1,992	1,475	761	303
新潟	5,758	15	--	--	12	27	72	107	171	275	403	355	410	606	707	738	725	585	369	162
富山	3,172	--	--	--	--	--	--	51	87	134	148	168	192	325	453	441	418	366	211	149
石川	2,958	--	--	--	--	14	26	61	101	160	184	243	220	297	401	403	333	259	170	65
福井	2,562	--	--	--	--	11	28	53	67	132	139	178	173	232	339	312	302	268	215	105
山梨	2,302	--	--	--	--	11	29	67	82	136	155	177	168	213	296	281	273	212	143	51
長野	6,036	--	--	--	--	26	65	129	196	295	406	404	475	580	711	737	673	600	475	238
岐阜	4,842	--	12	--	--	19	50	105	143	229	260	321	337	468	637	672	627	500	294	147
静岡	9,521	--	--	--	11	46	114	183	294	519	621	614	736	928	1,333	1,288	1,110	929	512	259
愛知	14,213	37	28	26	31	49	122	235	450	803	1,048	1,103	1,068	1,282	2,086	1,953	1,644	1,249	703	296
三重	2,981	--	--	--	--	--	31	61	98	153	214	213	194	303	404	357	330	287	203	106
滋賀	2,861	--	--	--	--	12	45	69	102	169	133	157	206	277	425	385	302	269	200	93
京都	7,708	--	--	--	15	31	115	188	256	409	483	461	498	739	1,161	1,072	925	749	427	161
大阪	16,915	35	18	23	37	70	188	378	575	998	1,208	1,208	1,170	1,584	2,493	2,468	2,093	1,445	655	269
兵庫	10,565	--	--	--	19	51	143	226	367	549	661	729	753	1,029	1,412	1,437	1,301	1,039	583	251
奈良	3,714	--	--	--	--	--	43	66	123	159	207	264	264	377	538	554	479	335	192	88
和歌山	3,125	--	--	--	--	--	18	46	50	140	169	184	215	278	420	475	410	372	214	117
鳥取	2,012	0	--	0	--	--	15	49	45	83	97	103	155	187	272	227	245	219	186	117
島根	2,358	--	--	--	--	--	21	43	56	88	108	145	157	203	290	290	293	292	241	119
岡山	5,856	--	--	--	--	30	64	111	179	273	299	354	394	549	797	759	730	681	409	197
広島	8,708	--	13	11	19	41	94	176	248	486	523	587	601	817	1,218	1,126	975	887	577	300
山口	3,273	--	--	--	--	--	20	53	84	135	169	175	196	303	457	475	406	372	276	132
徳島	2,422	--	--	--	--	--	29	45	76	121	130	160	207	259	297	286	274	274	181	65
香川	2,970	0	--	--	--	--	37	63	101	152	157	172	205	278	442	386	296	342	225	98
愛媛	5,044	--	--	--	--	29	76	133	170	254	277	314	376	488	721	620	598	513	317	134
高知	1,695	--	--	--	0	--	17	45	57	86	90	105	129	153	208	209	204	177	140	63
福岡	13,051	25	15	17	32	53	148	336	450	649	786	826	974	1,364	1,848	1,669	1,520	1,247	761	331
佐賀	2,148	--	--	--	--	--	30	57	75	87	105	120	179	235	256	224	289	236	168	72
長崎	3,676	0	--	--	--	11	33	62	79	180	197	208	300	369	463	477	512	383	274	113
熊本	5,124	--	--	--	13	35	90	136	224	250	280	320	389	514	604	549	568	547	388	199
大分	2,649	--	--	--	--	20	37	75	71	120	173	160	181	266	346	324	299	315	167	79
宮崎	1,710	--	--	--	--	16	53	74	75	94	100	110	131	190	226	192	175	152	84	23
鹿児島	4,035	--	--	--	--	17	43	105	137	190	234	281	359	417	522	437	443	393	268	167
沖縄	1,924	--	--	--	--	11	22	67	88	130	132	156	173	229	196	168	188	153	99	94

	総数	診断のみ	自施設診断 自施設治療	他施設診断 自施設治療	他施設にて 初回治療開始後	剖検のみ
全体	675,314	39,269	417,605	147,424	70,738	278
北海道	30,091	1,558	18,646	6,295	3,582	--
青森	7,809	543	4,526	1,994	740	--
岩手	10,001	796	5,939	2,362	899	--
宮城	11,893	742	7,350	2,657	1,137	--
秋田	8,313	486	5,607	1,561	655	--
山形	8,732	502	5,882	1,662	681	--
福島	11,863	687	7,125	2,448	1,600	--
茨城	13,584	746	8,944	2,481	1,404	--
栃木	12,545	962	8,031	2,498	1,048	--
群馬	9,549	680	6,176	1,937	753	--
埼玉	24,952	1,663	15,146	5,659	2,472	12
千葉	28,259	1,842	17,064	6,001	3,334	18
東京	79,033	4,120	45,060	20,109	9,674	70
神奈川	37,859	2,046	22,776	8,030	4,995	12
新潟	13,874	615	9,180	3,270	808	--
富山	7,317	387	5,190	1,203	536	--
石川	6,690	447	4,167	1,536	536	--
福井	5,882	234	4,091	1,142	406	--
山梨	5,297	268	3,663	760	603	--
長野	13,709	778	8,552	2,916	1,463	0
岐阜	11,469	569	8,100	1,985	811	--
静岡	21,886	1,326	14,145	4,588	1,826	--
愛知	32,530	1,457	20,892	7,037	3,136	--
三重	6,532	461	4,178	1,207	685	--
滋賀	6,685	283	4,480	1,132	781	--
京都	17,207	805	11,265	3,052	2,081	--
大阪	38,597	1,958	22,759	9,886	3,977	17
兵庫	24,198	1,339	14,778	5,483	2,592	--
奈良	8,637	405	5,665	1,869	698	0
和歌山	7,611	476	4,900	1,512	723	0
鳥取	4,642	295	3,245	737	365	0
島根	5,403	362	3,698	890	449	--
岡山	13,702	911	8,593	2,683	1,509	--
広島	19,824	1,310	12,894	3,789	1,827	--
山口	7,832	542	5,191	1,427	672	0
徳島	5,587	304	3,516	1,100	666	--
香川	6,873	471	4,524	1,325	553	0
愛媛	10,932	758	6,577	2,492	1,092	13
高知	3,780	255	2,235	1,011	279	0
福岡	27,945	1,546	16,612	6,569	3,211	--
佐賀	4,894	357	2,915	1,108	513	--
長崎	8,526	402	5,350	2,004	769	--
熊本	10,976	858	6,517	2,380	1,219	--
大分	5,713	389	3,520	1,267	537	0
宮崎	3,679	279	2,041	881	477	--
鹿児島	8,560	748	3,823	2,673	1,316	0
沖縄	3,842	301	2,077	816	648	0

	総数	自主	紹介 他院より	紹介 がん検診	紹介 健康診断	紹介 人間ドック	他疾患経過 観察中	剖検	その他	不明
全体	675,314	51,454	473,756	15,736	6,666	5,306	114,060	277	7,886	173
北海道	30,091	3,633	19,893	772	335	142	4,963	--	334	11
青森	7,809	529	5,811	168	86	--	1,137	--	64	--
岩手	10,001	859	6,942	342	43	15	1,641	--	152	--
宮城	11,893	528	9,050	356	55	20	1,718	--	156	--
秋田	8,313	1,158	4,956	260	55	147	1,585	--	136	12
山形	8,732	762	6,033	318	37	33	1,301	--	228	16
福島	11,863	1,377	7,759	354	160	123	1,912	--	165	--
茨城	13,584	1,500	9,190	363	281	123	1,965	--	152	0
栃木	12,545	855	8,720	379	70	88	2,325	--	98	--
群馬	9,549	818	7,247	178	73	98	1,032	--	100	--
埼玉	24,952	1,488	18,741	475	188	151	3,574	11	315	--
千葉	28,259	2,593	19,639	525	190	224	4,892	16	176	--
東京	79,033	5,312	54,421	1,180	1,255	880	15,025	67	882	11
神奈川	37,859	2,052	27,052	776	482	319	5,906	16	1,241	15
新潟	13,874	669	9,285	600	98	138	2,943	--	140	0
富山	7,317	965	4,301	355	77	53	1,511	--	54	0
石川	6,690	642	4,733	141	27	34	1,090	--	15	--
福井	5,882	978	3,634	110	21	--	1,108	--	--	--
山梨	5,297	489	3,701	74	98	86	824	--	20	--
長野	13,709	919	9,505	176	89	319	2,507	--	187	--
岐阜	11,469	1,172	7,333	242	104	82	2,379	--	152	--
静岡	21,886	1,185	15,904	540	197	160	3,565	--	331	--
愛知	32,530	2,767	23,282	332	275	100	5,305	--	446	15
三重	6,532	528	4,964	66	18	20	889	--	45	--
滋賀	6,685	796	4,267	113	113	66	1,189	--	132	--
京都	17,207	1,720	11,185	159	98	259	3,530	--	248	--
大阪	38,597	2,267	29,282	475	182	186	6,056	15	123	11
兵庫	24,198	1,522	17,540	255	103	111	4,494	--	167	0
奈良	8,637	838	5,650	167	86	50	1,793	0	51	--
和歌山	7,611	682	5,169	186	55	19	1,407	0	93	0
鳥取	4,642	409	3,108	173	27	47	828	0	50	0
島根	5,403	527	3,426	185	56	102	1,027	--	74	--
岡山	13,702	895	9,422	276	129	218	2,677	--	78	--
広島	19,824	1,018	14,040	688	257	278	3,305	--	230	--
山口	7,832	943	5,153	133	72	39	1,410	0	82	0
徳島	5,587	253	4,356	86	19	46	729	--	96	--
香川	6,873	637	4,544	224	74	58	1,309	--	26	0
愛媛	10,932	860	7,698	272	62	72	1,869	13	86	0
高知	3,780	256	2,801	89	26	11	592	0	--	0
福岡	27,945	1,348	18,925	2,318	515	148	4,511	--	170	--
佐賀	4,894	383	3,536	120	24	27	768	--	27	0
長崎	8,526	325	6,572	129	47	15	1,373	--	64	0
熊本	10,976	541	8,140	187	256	100	1,447	--	300	--
大分	5,713	439	4,100	147	68	--	917	0	36	--
宮崎	3,679	84	3,148	27	--	16	365	0	30	0
鹿児島	8,560	586	6,855	135	50	31	819	0	78	--
沖縄	3,842	347	2,743	110	24	29	548	0	41	0

	総数	がん検診	健康診断 人間ドック	他疾患経過 観察中	剖検発見	その他 不明
全体	675,314	55,210	50,779	203,442	277	365,606
北海道	30,091	2,001	1,786	9,374	--	16,922
青森	7,809	988	544	2,448	--	3,825
岩手	10,001	1,334	376	3,012	--	5,274
宮城	11,893	1,556	629	3,277	--	6,425
秋田	8,313	802	463	2,776	--	4,268
山形	8,732	1,420	387	2,392	--	4,529
福島	11,863	1,191	744	3,302	--	6,622
茨城	13,584	1,249	1,106	3,467	--	7,752
栃木	12,545	1,369	838	3,749	--	6,583
群馬	9,549	1,014	568	2,113	--	5,852
埼玉	24,952	2,152	1,793	6,170	11	14,826
千葉	28,259	2,047	2,039	9,126	16	15,031
東京	79,033	5,460	9,222	24,736	67	39,548
神奈川	37,859	3,519	3,289	10,326	16	20,709
新潟	13,874	1,691	917	5,257	--	6,008
富山	7,317	808	531	2,249	--	3,728
石川	6,690	650	478	2,368	--	3,187
福井	5,882	467	386	1,886	--	3,134
山梨	5,297	272	720	1,540	--	2,762
長野	13,709	815	1,481	4,792	--	6,620
岐阜	11,469	705	760	3,506	--	6,494
静岡	21,886	2,421	1,558	6,284	--	11,622
愛知	32,530	2,343	2,890	8,613	--	18,676
三重	6,532	812	351	1,736	--	3,632
滋賀	6,685	398	593	2,006	--	3,680
京都	17,207	842	1,524	6,181	--	8,658
大阪	38,597	2,315	2,470	10,933	15	22,864
兵庫	24,198	1,217	1,570	8,082	--	13,323
奈良	8,637	532	523	3,066	0	4,516
和歌山	7,611	468	344	2,346	0	4,453
鳥取	4,642	503	308	1,507	0	2,324
島根	5,403	449	438	1,816	--	2,697
岡山	13,702	963	1,038	4,737	--	6,958
広島	19,824	1,764	1,555	6,370	--	10,131
山口	7,832	636	464	2,326	0	4,406
徳島	5,587	617	292	1,466	--	3,211
香川	6,873	704	444	2,096	--	3,628
愛媛	10,932	845	539	3,543	13	5,992
高知	3,780	289	168	1,143	0	2,180
福岡	27,945	1,842	1,547	8,517	--	16,032
佐賀	4,894	515	188	1,606	--	2,576
長崎	8,526	671	508	2,695	--	4,651
熊本	10,976	700	1,137	2,781	--	6,356
大分	5,713	447	356	1,911	0	2,999
宮崎	3,679	355	227	921	0	2,176
鹿児島	8,560	746	473	1,949	0	5,392
沖縄	3,842	306	217	945	0	2,374

2015年拠点病院
付表7-1 胃癌登録数：都道府県

	総数	0期	I期	II期	III期	IV期	不明	空欄
全体	65,691	--	41,505	7,007	4,973	9,004	3,201	0
北海道	2,505	0	1,364	321	164	375	281	0
青森	695	0	431	78	51	105	30	0
岩手	1,154	0	756	153	64	127	54	0
宮城	1,226	0	829	116	66	165	50	0
秋田	1,020	0	556	115	95	152	102	0
山形	1,245	0	874	115	101	135	20	0
福島	1,405	0	969	135	78	154	69	0
茨城	1,212	0	689	158	125	203	37	0
栃木	1,266	0	784	163	78	184	57	0
群馬	953	0	438	138	113	193	71	0
埼玉	2,410	0	1,374	285	219	383	149	0
千葉	2,591	0	1,495	334	204	408	150	0
東京	6,937	0	4,656	657	467	818	339	0
神奈川	3,482	0	2,153	372	245	545	167	0
新潟	1,829	0	1,271	189	88	215	66	0
富山	1,022	--	721	84	55	129	32	0
石川	714	0	507	53	58	80	16	0
福井	722	0	489	68	52	102	11	0
山梨	442	0	274	34	33	57	44	0
長野	1,243	0	797	118	103	170	55	0
岐阜	1,258	0	680	190	123	211	54	0
静岡	2,257	0	1,422	181	170	341	143	0
愛知	2,811	0	1,437	356	262	486	270	0
三重	529	0	351	52	28	80	18	0
滋賀	657	0	382	89	56	114	16	0
京都	1,801	0	1,229	167	121	217	67	0
大阪	3,809	0	2,471	383	315	524	116	0
兵庫	2,401	0	1,522	241	200	347	91	0
奈良	925	0	650	74	70	110	21	0
和歌山	1,036	0	663	120	75	96	82	0
鳥取	473	0	304	50	44	59	16	0
島根	624	0	444	42	47	67	24	0
岡山	1,397	0	957	129	84	182	45	0
広島	2,051	0	1,424	180	189	217	41	0
山口	770	0	479	98	58	97	38	0
徳島	562	0	326	78	56	81	21	0
香川	749	0	481	98	68	83	19	0
愛媛	1,085	0	712	123	82	148	20	0
高知	473	0	285	63	53	54	18	0
福岡	2,507	0	1,627	248	192	333	107	0
佐賀	571	0	382	57	48	71	13	0
長崎	777	0	521	71	43	73	69	0
熊本	858	0	611	69	40	104	34	0
大分	400	0	250	49	27	66	--	0
宮崎	206	0	110	32	18	27	19	0
鹿児島	473	0	267	64	39	83	20	0
沖縄	158	0	91	17	--	33	11	0

	総数	0期	I期	II期	III期	IV期	術前治療	不明	空欄
全体	52,570	--	39,306	4,888	5,124	2,023	1,033	177	18
北海道	1,964	0	1,391	227	225	87	14	20	0
青森	542	0	401	51	56	24	--	0	--
岩手	922	0	693	73	99	37	--	11	0
宮城	971	0	771	84	83	25	--	--	0
秋田	782	0	587	79	79	26	11	0	0
山形	1,007	--	772	89	104	33	--	0	0
福島	1,144	0	883	93	83	38	21	26	0
茨城	947	0	636	108	119	61	21	--	0
栃木	994	0	728	100	95	52	18	0	--
群馬	654	0	411	103	101	28	--	--	--
埼玉	1,863	0	1,332	193	196	102	36	--	--
千葉	1,989	0	1,409	217	230	72	48	13	0
東京	5,776	0	4,468	487	466	204	132	16	--
神奈川	2,717	0	2,078	247	245	83	60	--	0
新潟	1,531	0	1,168	119	103	66	75	0	0
富山	808	0	641	72	59	29	--	--	0
石川	612	0	486	40	47	20	16	--	0
福井	562	0	440	52	53	--	--	--	0
山梨	342	0	241	31	46	18	--	--	0
長野	976	0	747	90	104	28	--	--	0
岐阜	952	0	638	116	135	38	22	--	0
静岡	1,766	0	1,374	118	166	83	19	--	0
愛知	2,062	0	1,382	246	295	84	51	--	--
三重	416	0	309	32	58	14	--	0	0
滋賀	507	0	346	65	63	25	--	--	0
京都	1,450	0	1,157	110	121	35	19	--	0
大阪	3,119	0	2,329	295	258	108	117	11	--
兵庫	1,933	0	1,452	172	185	68	52	--	--
奈良	752	0	593	59	68	25	--	0	0
和歌山	883	0	683	74	94	16	--	--	--
鳥取	389	0	292	43	35	12	--	0	0
島根	498	0	391	38	45	13	--	--	0
岡山	1,144	0	892	99	82	47	21	--	0
広島	1,764	0	1,359	143	147	66	41	--	0
山口	636	0	442	68	70	41	--	--	0
徳島	456	0	310	56	64	21	--	0	0
香川	627	0	465	44	52	28	38	0	0
愛媛	887	0	661	89	84	45	--	0	0
高知	413	0	285	43	52	22	--	--	0
福岡	2,006	0	1,524	175	188	83	30	--	--
佐賀	483	0	369	33	46	23	12	0	0
長崎	669	0	517	58	58	28	--	--	0
熊本	709	0	576	53	61	18	--	0	0
大分	305	0	221	36	32	--	--	0	0
宮崎	172	0	122	16	21	--	--	--	--
鹿児島	357	0	259	36	41	14	--	--	--
沖縄	112	0	75	16	--	--	--	0	0

	総数	手	内	手+内	放	薬	放+薬	薬+他	手/内 +放	手/内 +薬	手/内 +他	手/内 +放+薬	他	治療 なし
全体	41,505	13,285	22,315	1,582	11	166	13	--	16	1,851	115	--	68	2,074
北海道	1,364	445	720	53	--	--	0	0	0	59	0	0	--	77
青森	431	126	240	--	0	--	--	0	0	20	0	0	--	31
岩手	756	195	454	24	0	--	0	0	0	31	--	0	0	40
宮城	829	237	502	15	0	--	0	0	0	33	0	0	--	35
秋田	556	173	299	25	0	0	0	0	0	26	--	0	--	31
山形	874	246	463	38	0	--	0	0	0	50	12	0	12	51
福島	969	299	531	26	0	--	0	0	0	42	0	0	--	63
茨城	689	283	306	14	0	--	0	0	0	46	--	0	--	36
栃木	784	256	406	36	0	--	0	0	0	34	--	0	--	36
群馬	438	219	142	--	0	--	0	0	--	21	--	0	--	38
埼玉	1,374	482	717	29	0	--	0	0	--	68	0	0	0	72
千葉	1,495	447	811	36	--	--	0	0	--	91	--	--	--	95
東京	4,656	1,415	2,551	247	--	15	--	0	0	174	--	--	--	241
神奈川	2,153	711	1,143	76	0	--	0	0	--	91	--	0	--	112
新潟	1,271	313	767	41	0	--	0	0	0	76	--	0	--	64
富山	721	243	359	35	0	--	0	0	0	29	0	0	0	54
石川	507	156	313	15	0	0	0	0	0	--	0	0	--	13
福井	489	120	308	14	0	--	0	--	0	15	0	0	--	28
山梨	274	104	130	--	0	--	0	0	0	13	--	0	0	15
長野	797	262	446	17	0	--	0	0	--	34	--	0	0	28
岐阜	680	261	305	22	0	--	0	0	--	26	--	0	--	60
静岡	1,422	406	798	100	0	--	0	--	0	47	--	0	0	64
愛知	1,437	595	597	39	0	--	--	0	--	82	--	--	--	102
三重	351	111	175	--	0	0	0	0	--	21	--	0	0	26
滋賀	382	118	212	--	--	--	0	0	0	18	--	0	--	19
京都	1,229	296	758	57	0	0	--	0	--	35	--	0	--	72
大阪	2,471	753	1,362	111	--	12	0	0	--	136	--	--	0	90
兵庫	1,522	476	856	59	0	--	0	0	0	58	--	--	--	64
奈良	650	169	398	17	0	--	0	0	0	23	--	0	0	35
和歌山	663	198	404	16	0	--	0	0	0	20	--	--	0	17
鳥取	304	156	117	--	0	--	0	0	0	--	--	0	--	--
島根	444	125	245	16	0	0	0	0	0	23	--	0	--	32
岡山	957	300	522	45	0	--	0	0	0	40	--	0	--	42
広島	1,424	418	833	71	0	--	0	0	0	51	--	0	--	42
山口	479	165	234	26	0	0	0	0	0	28	--	0	0	25
徳島	326	122	167	12	0	--	0	0	--	13	--	0	0	--
香川	481	133	288	15	0	--	0	0	0	26	--	0	--	11
愛媛	712	290	327	29	0	--	0	0	0	37	0	0	0	28
高知	285	117	142	--	0	0	0	0	0	--	0	0	0	--
福岡	1,627	546	831	67	--	--	--	0	0	73	13	0	--	80
佐賀	382	145	188	11	0	--	0	0	0	26	0	0	0	11
長崎	521	164	289	23	0	--	0	0	0	25	0	0	0	16
熊本	611	203	326	30	0	--	0	0	0	25	--	0	--	23
大分	250	81	129	--	--	--	0	0	0	18	0	0	0	12
宮崎	110	46	57	--	0	--	0	0	0	--	0	0	0	--
鹿児島	267	123	115	--	0	--	0	0	--	--	0	0	0	12
沖縄	91	36	32	--	0	--	0	0	0	--	0	0	--	--

	総数	手	内	手+内	放	薬	放+薬	薬+他	手/内 +放	手/内 +薬	手/内 +他	手/内 +放+薬	他	治療 なし
全体	7,007	3,339	48	--	11	149	--	0	--	2,993	--	11	29	393
北海道	321	159	--	0	--	--	0	0	0	131	0	0	--	23
青森	78	38	0	0	0	0	--	0	0	34	0	0	0	--
岩手	153	78	--	--	--	--	--	0	--	48	0	--	--	11
宮城	116	46	--	0	0	--	--	0	0	51	--	0	--	--
秋田	115	59	--	0	0	--	0	0	0	42	--	0	--	--
山形	115	49	--	--	0	--	0	0	0	46	0	0	--	11
福島	135	68	0	--	0	--	0	0	0	54	0	0	0	--
茨城	158	67	--	0	0	--	0	0	0	70	--	--	--	15
栃木	163	79	--	--	0	--	0	0	0	63	0	0	0	11
群馬	138	75	0	0	0	--	0	0	0	48	--	0	--	--
埼玉	285	124	0	--	--	--	--	0	0	135	0	--	--	19
千葉	334	153	--	0	0	--	0	0	0	160	0	0	0	11
東京	657	310	--	0	--	--	0	0	0	313	0	--	--	17
神奈川	372	168	--	--	0	--	--	0	--	157	--	0	--	26
新潟	189	80	0	0	0	--	0	0	0	94	0	0	--	--
富山	84	37	--	0	0	--	0	0	0	37	0	0	0	--
石川	53	29	--	0	0	--	0	0	0	19	0	0	0	--
福井	68	29	0	0	0	--	0	0	0	29	0	0	--	--
山梨	34	15	0	0	0	--	0	0	0	15	0	0	0	--
長野	118	67	--	0	0	--	0	0	0	34	0	0	--	12
岐阜	190	80	--	0	--	--	0	0	--	78	0	0	0	24
静岡	181	86	--	--	0	--	0	0	0	75	0	0	0	14
愛知	356	159	--	0	0	--	0	0	0	157	0	--	--	27
三重	52	17	0	0	0	0	--	0	0	27	0	0	--	--
滋賀	89	37	0	0	0	--	0	0	0	37	0	0	--	11
京都	167	85	--	0	--	--	0	0	--	65	0	0	0	--
大阪	383	205	--	0	--	--	0	0	0	149	0	--	--	13
兵庫	241	112	--	0	0	--	0	0	0	116	0	0	0	--
奈良	74	35	0	0	0	--	0	0	0	29	--	0	--	--
和歌山	120	58	0	--	0	--	0	0	0	51	--	0	--	--
鳥取	50	20	0	0	0	0	0	0	0	26	--	0	0	--
島根	42	15	0	0	0	--	0	0	0	24	0	0	--	--
岡山	129	61	0	--	0	--	0	0	--	51	0	--	0	11
広島	180	96	0	0	0	--	0	0	0	75	0	0	0	--
山口	98	42	0	--	0	--	0	0	0	47	--	0	0	--
徳島	78	51	0	0	0	0	0	0	0	27	0	0	0	0
香川	98	41	--	0	0	--	0	0	0	50	0	0	0	--
愛媛	123	63	0	0	--	0	0	0	0	52	0	0	0	--
高知	63	29	0	0	0	--	0	0	0	32	0	0	0	--
福岡	248	120	0	0	0	--	--	0	0	106	--	--	--	15
佐賀	57	30	0	0	0	--	0	0	0	25	0	0	0	--
長崎	71	34	0	0	0	--	0	0	0	32	0	0	0	--
熊本	69	36	0	0	0	--	0	0	0	29	0	0	0	--
大分	49	27	--	0	0	--	0	0	0	18	0	0	0	--
宮崎	32	20	0	0	0	0	0	0	0	12	0	0	0	0
鹿児島	64	40	--	0	--	--	0	0	0	16	0	0	0	--
沖縄	17	--	0	0	0	0	0	0	0	--	0	0	0	0

	総数	手	内	手+内	放	薬	放+薬	薬+他	手/内 +放	手/内 +薬	手/内 +他	手/内 +放+薬	他	治療 なし
全体	4,973	1,543	51	--	--	366	12	--	--	2,678	--	15	26	249
北海道	164	50	0	0	0	11	--	0	--	92	--	0	--	--
青森	51	15	--	0	0	--	0	0	0	26	0	--	--	0
岩手	64	20	0	0	--	--	0	0	0	30	0	0	0	--
宮城	66	20	--	0	--	11	0	0	--	27	0	0	0	--
秋田	95	35	--	0	0	12	0	0	--	35	0	0	--	--
山形	101	28	0	0	--	--	--	0	0	56	0	0	--	--
福島	78	29	0	0	0	--	--	0	--	35	0	--	--	--
茨城	125	41	0	0	0	--	--	0	0	66	0	0	--	--
栃木	78	36	--	0	0	--	0	0	0	33	0	0	0	--
群馬	113	32	--	0	0	13	--	0	0	53	--	0	--	11
埼玉	219	52	0	0	0	17	--	0	0	134	--	0	0	14
千葉	204	70	--	0	0	20	--	0	0	97	0	0	0	13
東京	467	142	--	--	0	25	0	0	0	273	0	--	0	17
神奈川	245	64	--	0	0	25	0	0	0	141	0	--	0	13
新潟	88	19	0	0	0	--	--	0	0	62	0	--	0	0
富山	55	17	--	0	0	--	0	0	0	25	0	0	--	--
石川	58	19	0	0	0	--	0	0	0	28	0	0	0	--
福井	52	16	--	0	0	--	0	0	0	28	0	0	0	--
山梨	33	13	0	0	0	--	0	0	0	12	0	--	0	--
長野	103	40	--	0	0	--	0	--	--	45	0	0	0	--
岐阜	123	43	--	0	0	--	0	0	0	72	0	0	0	--
静岡	170	53	--	--	0	11	0	0	0	92	0	0	0	--
愛知	262	79	--	0	0	13	0	--	0	143	0	0	--	15
三重	28	11	0	0	0	--	0	0	0	15	0	0	0	--
滋賀	56	23	0	0	0	--	0	0	0	26	--	0	--	--
京都	121	38	--	--	0	--	0	0	0	63	0	0	--	--
大阪	315	85	--	0	0	30	--	--	0	187	0	--	0	--
兵庫	200	49	--	0	0	17	0	0	0	118	0	0	--	--
奈良	70	17	0	0	0	--	0	0	0	43	0	0	0	--
和歌山	75	26	--	0	0	--	--	--	0	31	--	0	0	--
鳥取	44	12	--	0	0	--	0	0	0	26	0	--	0	0
島根	47	--	--	0	0	--	0	0	0	26	0	0	0	--
岡山	84	30	--	0	0	--	0	0	0	42	0	0	0	--
広島	189	63	0	--	0	11	0	0	0	106	0	0	0	--
山口	58	18	0	0	0	--	0	0	0	37	0	0	0	--
徳島	56	30	--	0	0	--	0	0	0	23	0	0	0	0
香川	68	16	0	0	0	--	--	0	0	43	0	0	0	--
愛媛	82	22	--	0	0	--	0	0	0	48	0	0	--	--
高知	53	--	0	0	0	--	0	0	0	40	0	0	0	--
福岡	192	70	--	0	--	13	--	0	0	98	--	0	0	--
佐賀	48	13	0	0	0	--	0	0	0	29	0	0	0	--
長崎	43	14	--	0	0	--	0	0	0	21	--	0	0	--
熊本	40	25	0	0	0	--	0	0	0	12	0	0	0	--
大分	27	--	--	0	--	--	0	0	0	15	0	0	0	0
宮崎	18	--	0	0	0	0	0	0	0	11	0	0	0	0
鹿児島	39	12	--	0	0	--	0	--	0	--	0	0	--	--
沖縄	--	--	0	0	0	--	0	0	0	--	0	0	0	0

	総数	手	内	手+内	放	薬	放+薬	薬+他	手/内 +放	手/内 +薬	手/内 +他	手/内 +放+薬	他	治療 なし
全体	9,004	472	189	--	95	4,662	157	66	14	1,273	17	20	99	1,936
北海道	375	26	--	0	--	198	--	--	--	53	0	--	--	65
青森	105	--	--	0	--	45	--	--	0	19	0	0	--	24
岩手	127	--	--	0	--	45	0	0	--	11	--	0	--	49
宮城	165	--	--	0	--	90	--	--	0	16	0	--	--	31
秋田	152	13	--	0	--	53	--	--	0	20	--	--	--	47
山形	135	--	--	0	--	59	--	--	0	14	0	--	--	39
福島	154	--	--	0	--	68	--	--	0	23	0	--	--	39
茨城	203	13	--	0	--	86	--	0	--	44	--	--	0	44
栃木	184	13	--	0	0	89	0	--	0	19	--	0	--	57
群馬	193	13	--	0	--	106	--	--	--	24	0	0	--	36
埼玉	383	20	--	0	--	196	--	--	--	52	--	--	--	96
千葉	408	17	--	0	--	233	--	0	0	54	0	--	0	83
東京	818	39	16	0	--	421	--	--	--	158	0	--	--	152
神奈川	545	20	13	0	--	299	12	--	--	68	--	0	0	120
新潟	215	11	--	0	0	86	--	--	0	41	0	--	13	49
富山	129	--	--	0	0	71	--	0	0	12	0	0	0	31
石川	80	--	--	0	--	40	--	--	0	17	0	0	--	--
福井	102	--	--	0	0	55	--	0	--	--	0	0	--	27
山梨	57	--	0	0	0	26	--	--	0	--	0	0	0	20
長野	170	--	--	0	--	92	--	0	0	12	--	0	--	43
岐阜	211	12	--	0	--	114	--	--	0	22	0	0	0	52
静岡	341	16	--	0	--	166	--	0	0	45	0	--	0	96
愛知	486	16	17	--	--	234	--	12	--	64	0	0	--	126
三重	80	--	0	0	0	42	--	0	0	--	0	--	0	18
滋賀	114	--	--	0	--	41	--	--	0	15	--	0	--	34
京都	217	13	--	0	--	103	--	--	0	31	0	0	--	49
大阪	524	18	--	0	--	315	--	--	0	81	0	0	--	89
兵庫	347	--	12	--	--	193	--	--	0	66	--	0	--	50
奈良	110	--	--	0	--	60	--	0	0	13	0	--	--	26
和歌山	96	--	0	0	--	48	0	--	0	15	--	0	--	22
鳥取	59	--	--	0	--	22	--	--	0	--	0	0	--	14
島根	67	--	--	0	--	34	0	0	0	--	0	0	0	17
岡山	182	--	--	0	--	97	--	--	--	25	--	0	--	39
広島	217	12	11	0	--	115	--	0	--	32	0	--	0	35
山口	97	--	0	0	--	52	0	0	0	17	0	0	0	22
徳島	81	--	--	0	0	47	--	--	0	12	0	0	0	11
香川	83	--	--	0	--	46	--	--	0	11	0	0	0	14
愛媛	148	--	--	0	0	92	--	--	0	--	--	0	--	15
高知	54	--	--	0	0	31	0	0	0	--	0	0	0	--
福岡	333	19	--	0	--	199	--	--	0	41	0	0	--	56
佐賀	71	--	--	0	--	33	0	0	0	14	0	0	0	11
長崎	73	--	--	0	--	39	0	0	0	14	0	0	0	11
熊本	104	--	--	0	--	64	--	0	0	--	0	0	--	18
大分	66	--	--	0	0	38	--	0	0	--	0	0	0	16
宮崎	27	--	0	0	0	14	0	0	0	--	0	0	0	--
鹿児島	83	--	--	--	0	47	--	--	0	12	0	0	--	13
沖縄	33	--	0	0	0	18	0	--	0	--	0	0	0	--

2015年 拠点病院
付表7-2 大腸癌登録数:都道府県

	総数	0期	I期	II期	III期	IV期	不明	空欄
全体	85,111	11,748	17,396	12,981	15,565	11,067	16,337	17
北海道	4,158	562	734	622	620	517	1,102	--
青森	1,221	137	244	121	230	149	340	0
岩手	1,664	119	385	276	313	232	339	0
宮城	1,340	126	334	146	255	188	291	0
秋田	1,258	67	188	196	211	175	414	--
山形	1,166	292	336	125	182	132	99	0
福島	1,591	260	318	226	267	202	318	0
茨城	1,889	330	383	331	351	290	202	--
栃木	1,685	181	394	228	301	237	344	0
群馬	1,344	106	292	228	325	232	161	0
埼玉	3,466	577	722	557	683	430	497	0
千葉	3,254	301	638	548	563	438	765	--
東京	9,239	1,103	1,776	1,365	1,447	1,066	2,482	0
神奈川	4,854	569	1,014	711	1,032	636	890	--
新潟	1,839	235	413	349	227	218	397	0
富山	1,097	201	212	186	191	134	173	0
石川	684	104	156	123	169	89	43	0
福井	791	151	183	137	142	109	69	0
山梨	565	63	102	106	87	90	116	--
長野	1,751	286	347	228	309	237	344	0
岐阜	1,765	199	275	244	412	229	406	0
静岡	2,901	343	580	413	615	412	538	0
愛知	4,074	315	886	611	776	626	860	0
三重	824	240	203	95	108	103	75	0
滋賀	770	141	184	110	133	104	98	0
京都	2,183	311	438	322	373	247	492	0
大阪	4,819	1,209	1,079	658	887	538	447	--
兵庫	2,631	375	531	437	492	333	463	0
奈良	958	172	193	135	183	106	169	0
和歌山	996	210	166	211	189	113	107	0
鳥取	544	70	125	72	135	76	66	0
島根	826	218	147	98	144	90	129	0
岡山	1,444	145	332	222	306	168	271	0
広島	2,895	637	587	431	413	339	488	0
山口	1,126	72	177	209	162	137	369	0
徳島	752	69	113	128	175	118	149	0
香川	825	89	175	141	151	123	146	0
愛媛	1,279	103	334	238	209	179	216	0
高知	455	21	79	95	104	63	93	0
福岡	3,227	412	660	582	655	432	484	--
佐賀	677	77	136	112	156	88	108	0
長崎	1,323	323	242	138	248	126	246	0
熊本	1,144	55	227	182	210	187	283	0
大分	539	59	110	106	139	71	54	0
宮崎	207	--	48	32	52	37	31	0
鹿児島	657	59	112	101	153	146	86	0
沖縄	414	47	86	49	80	75	77	0

	総数	0期	I期	II期	III期	IV期	術前治療	不明	空欄
全体	76,131	23,199	15,880	14,783	14,297	5,877	1,829	235	31
北海道	3,746	1,286	756	668	658	290	60	27	--
青森	1,088	392	214	188	185	68	41	0	0
岩手	1,440	349	322	312	292	138	20	--	0
宮城	1,150	326	269	224	232	78	16	--	0
秋田	1,093	379	206	221	166	89	25	0	--
山形	1,033	306	229	213	205	66	12	--	--
福島	1,412	494	262	281	208	116	37	14	0
茨城	1,617	482	293	345	339	144	--	--	--
栃木	1,496	444	321	291	273	128	38	--	0
群馬	1,131	191	252	263	287	116	--	13	0
埼玉	3,108	922	631	572	642	243	89	--	0
千葉	2,848	816	616	585	534	194	94	--	--
東京	8,488	2,942	1,863	1,409	1,374	619	261	16	--
神奈川	4,356	1,269	882	865	829	311	188	11	--
新潟	1,677	535	356	296	315	135	35	--	0
富山	983	317	199	204	175	68	16	--	0
石川	617	138	141	114	149	49	21	--	0
福井	690	201	152	146	130	45	14	--	0
山梨	493	125	101	107	102	52	--	--	--
長野	1,525	521	309	303	263	105	19	--	--
岐阜	1,576	511	302	316	300	119	25	--	0
静岡	2,588	706	582	525	527	209	32	--	--
愛知	3,517	786	802	756	760	327	74	11	--
三重	731	289	143	122	125	45	--	--	0
滋賀	679	213	156	125	120	52	13	0	0
京都	1,941	654	389	400	335	107	43	13	0
大阪	4,464	1,526	970	735	779	303	149	--	0
兵庫	2,399	715	462	472	492	196	49	12	--
奈良	878	293	187	162	154	51	30	--	0
和歌山	895	256	174	192	178	66	21	--	--
鳥取	460	118	107	98	98	19	19	0	--
島根	736	295	107	132	136	46	18	--	0
岡山	1,289	297	322	266	269	105	26	--	0
広島	2,669	1,072	480	440	441	182	46	--	0
山口	1,032	346	184	227	169	83	--	12	--
徳島	662	159	134	158	131	60	20	0	0
香川	737	210	160	139	122	68	35	--	0
愛媛	1,187	274	267	264	242	117	19	--	0
高知	430	96	85	109	77	52	11	0	0
福岡	2,887	738	615	622	600	237	63	--	--
佐賀	624	167	123	105	150	60	19	0	0
長崎	1,240	458	229	207	230	85	30	--	0
熊本	1,008	262	204	247	186	83	25	--	0
大分	490	98	96	123	102	45	26	0	0
宮崎	178	19	43	46	39	26	--	--	0
鹿児島	515	107	109	126	108	60	--	--	0
沖縄	328	99	74	62	69	20	--	0	0

	総数	手	内	手+内	放	薬	放+薬	薬+他	手/内 +放	手/内 +薬	手/内 +他	手/内 +放+薬	他	治療 なし
全体	11,748	901	10,205	400	0	--	--	0	--	81	29	--	--	114
北海道	562	35	491	27	0	--	0	0	0	--	0	0	0	--
青森	137	11	123	0	0	0	0	0	0	0	--	0	0	--
岩手	119	13	95	--	0	0	0	0	0	--	0	0	--	0
宮城	126	12	105	--	0	0	0	0	0	--	0	0	0	--
秋田	67	12	49	--	0	0	0	0	0	--	0	0	0	0
山形	292	15	261	--	0	0	0	0	0	--	--	0	0	--
福島	260	27	215	12	0	0	0	0	0	--	0	0	--	--
茨城	330	37	274	--	0	--	0	0	0	--	--	0	0	--
栃木	181	--	159	--	0	0	0	0	0	--	--	0	0	--
群馬	106	18	84	--	0	0	0	0	0	--	0	0	0	--
埼玉	577	37	524	--	0	0	0	0	--	--	0	0	0	--
千葉	301	29	252	12	0	0	0	0	0	--	0	--	0	--
東京	1,103	71	949	55	0	0	0	0	0	--	--	0	0	20
神奈川	569	33	507	13	0	0	0	0	0	--	--	--	0	--
新潟	235	24	199	--	0	0	0	0	0	--	0	0	0	--
富山	201	20	167	--	0	0	0	0	0	--	--	0	0	--
石川	104	--	92	--	0	0	0	0	0	0	0	0	0	--
福井	151	--	138	--	0	0	0	0	0	0	--	0	0	--
山梨	63	--	59	--	0	0	0	0	0	--	0	0	0	0
長野	286	18	249	15	0	0	0	0	0	0	0	0	0	--
岐阜	199	29	159	--	0	0	0	0	0	--	0	0	0	--
静岡	343	19	293	22	0	0	0	0	--	--	0	0	0	--
愛知	315	34	270	--	0	0	--	0	0	--	--	0	0	--
三重	240	19	216	--	0	0	0	0	0	--	--	0	0	0
滋賀	141	--	132	--	0	0	0	0	0	--	0	0	0	0
京都	311	22	279	--	0	0	0	0	0	0	--	0	--	--
大阪	1,209	60	1,101	36	0	0	0	0	--	--	--	0	0	--
兵庫	375	25	329	14	0	0	0	0	0	--	0	0	0	--
奈良	172	22	147	0	0	0	0	0	0	--	--	0	0	--
和歌山	210	16	178	--	0	0	0	0	0	--	--	0	0	--
鳥取	70	--	57	--	0	0	0	0	0	--	--	0	0	0
島根	218	11	200	--	0	0	0	0	0	--	--	--	0	0
岡山	145	--	124	12	0	0	0	0	0	--	0	0	0	--
広島	637	34	579	18	0	0	0	0	0	--	--	--	0	--
山口	72	11	56	0	0	0	0	0	0	--	0	0	0	--
徳島	69	--	57	--	0	0	0	0	0	--	--	0	0	--
香川	89	--	76	--	0	0	0	0	0	--	0	0	0	0
愛媛	103	16	80	--	0	0	0	0	0	0	--	0	0	--
高知	21	--	15	--	0	0	0	0	0	--	0	0	0	0
福岡	412	49	336	17	0	0	0	0	--	--	--	0	0	--
佐賀	77	--	70	--	0	0	0	0	0	0	0	0	0	0
長崎	323	26	280	--	0	0	0	0	0	--	--	0	--	--
熊本	55	--	44	--	0	0	0	0	0	--	0	0	0	--
大分	59	--	49	--	0	0	0	0	0	0	0	0	0	--
宮崎	--	--	--	0	0	0	0	0	0	0	0	0	0	0
鹿児島	59	--	46	--	0	0	0	0	0	--	0	0	0	0
沖縄	47	--	36	--	0	0	0	0	0	0	0	0	0	--

	総数	手	内	手+内	放	薬	放+薬	薬+他	手/内 +放	手/内 +薬	手/内 +他	手/内 +放+薬	他	治療 なし
全体	17,396	11,046	2,243	1,060	19	55	12	0	23	2,140	43	69	19	667
北海道	734	477	81	40	0	--	--	0	--	91	--	--	--	36
青森	244	152	36	--	0	--	0	0	0	34	0	0	--	--
岩手	385	263	39	13	0	--	0	0	0	51	--	--	--	14
宮城	334	220	51	--	--	--	0	0	0	42	0	0	--	--
秋田	188	119	28	--	0	--	--	0	0	24	0	--	0	--
山形	336	198	59	18	0	0	--	0	0	42	0	0	--	16
福島	318	202	35	13	0	--	0	0	0	40	0	--	--	21
茨城	383	220	56	20	--	0	0	0	--	60	--	--	--	19
栃木	394	246	49	28	--	--	0	0	0	50	--	--	0	13
群馬	292	200	27	16	0	0	--	0	0	34	0	0	--	12
埼玉	722	425	109	43	0	--	0	0	--	110	--	--	0	28
千葉	638	402	75	42	--	--	--	0	--	77	--	--	--	22
東京	1,776	1,174	183	100	--	--	--	0	--	224	--	--	--	71
神奈川	1,014	621	147	69	0	--	0	0	0	128	--	--	0	37
新潟	413	257	44	22	0	--	0	0	--	70	--	0	--	11
富山	212	145	21	--	0	0	0	0	0	30	--	--	0	--
石川	156	99	25	--	0	--	0	0	0	17	--	--	0	--
福井	183	100	29	11	0	0	0	0	--	32	0	0	0	--
山梨	102	69	14	--	0	0	0	0	0	11	--	0	--	--
長野	347	240	47	11	--	0	0	0	0	31	--	--	--	12
岐阜	275	171	27	24	0	--	0	0	0	28	0	0	0	23
静岡	580	359	96	39	0	--	0	0	--	65	--	0	0	17
愛知	886	533	116	59	0	--	0	0	0	135	--	0	0	39
三重	203	125	25	14	0	0	0	0	--	23	--	0	0	13
滋賀	184	117	20	16	0	--	0	0	0	21	0	--	--	--
京都	438	275	69	35	0	--	--	0	0	32	--	--	0	21
大阪	1,079	708	136	83	--	--	0	0	--	108	--	14	0	22
兵庫	531	324	92	38	--	--	--	0	0	53	0	--	0	20
奈良	193	110	43	11	0	0	0	0	0	22	0	0	0	--
和歌山	166	104	21	17	0	0	0	0	0	20	0	--	0	--
鳥取	125	84	18	--	0	0	0	0	0	13	0	0	--	--
島根	147	81	12	--	0	0	--	0	--	36	0	--	0	--
岡山	332	222	29	24	0	--	--	0	--	32	--	--	0	17
広島	587	326	100	65	--	0	0	0	0	76	--	--	0	16
山口	177	126	--	--	0	0	0	0	0	23	0	--	0	--
徳島	113	74	13	--	0	0	--	0	0	11	--	0	0	--
香川	175	103	24	19	0	0	0	0	0	22	--	0	0	--
愛媛	334	244	20	17	0	0	0	0	--	44	0	0	0	--
高知	79	65	--	--	0	0	0	0	0	--	0	0	0	0
福岡	660	424	95	34	--	--	0	0	--	71	--	--	0	27
佐賀	136	82	16	15	0	0	0	0	0	18	0	0	0	--
長崎	242	169	24	13	0	0	0	0	0	25	--	--	0	--
熊本	227	142	36	12	0	--	0	0	--	24	0	0	0	11
大分	110	81	--	--	0	0	0	0	--	12	--	--	0	--
宮崎	48	39	--	--	0	--	0	0	0	--	0	0	0	0
鹿児島	112	66	21	--	--	--	--	0	0	--	--	0	--	--
沖縄	86	63	11	--	0	0	0	0	0	--	--	0	0	--

	総数	手	内	手+内	放	薬	放+薬	薬+他	手/内 +放	手/内 +薬	手/内 +他	手/内 +放+薬	他	治療 なし
全体	12,981	8,270	106	205	32	49	31	--	25	3,602	61	234	45	315
北海道	622	425	0	--	--	--	--	0	0	162	--	--	--	--
青森	121	66	--	--	0	0	0	--	0	42	--	0	--	--
岩手	276	171	--	--	--	0	--	0	0	68	--	--	--	11
宮城	146	91	--	--	--	--	--	0	0	41	0	--	0	--
秋田	196	127	--	--	0	--	0	0	--	39	--	--	--	--
山形	125	82	--	--	0	0	0	0	0	29	0	--	--	--
福島	226	144	--	--	--	--	--	0	--	56	0	--	--	--
茨城	331	220	--	--	--	0	--	--	0	83	--	--	--	--
栃木	228	143	--	--	--	0	--	0	--	66	0	--	0	--
群馬	228	138	--	--	--	--	--	0	--	56	0	--	--	21
埼玉	557	339	--	--	--	--	--	0	--	180	--	13	0	--
千葉	548	337	0	12	--	--	--	0	0	158	--	15	0	17
東京	1,365	897	--	18	0	--	--	0	--	346	--	54	0	26
神奈川	711	424	--	--	--	--	--	0	0	213	0	29	--	20
新潟	349	209	--	14	--	0	0	0	0	102	--	--	--	--
富山	186	118	--	0	0	0	--	0	--	51	--	--	--	--
石川	123	88	0	--	--	--	--	0	0	28	--	0	0	--
福井	137	78	0	0	0	0	--	--	0	49	0	0	--	--
山梨	106	68	0	--	0	--	0	--	0	27	0	--	--	--
長野	228	146	--	--	--	0	0	0	0	65	--	--	0	--
岐阜	244	168	--	--	--	0	0	0	0	59	0	--	0	--
静岡	413	268	--	--	--	--	0	0	--	116	--	--	0	--
愛知	611	417	--	--	--	--	--	--	--	155	--	--	--	14
三重	95	53	0	0	0	0	0	0	0	30	--	0	--	--
滋賀	110	64	--	--	0	0	0	0	0	36	--	--	--	--
京都	322	204	--	14	--	--	--	0	--	80	--	--	0	--
大阪	658	451	--	--	--	--	0	0	--	165	--	--	0	--
兵庫	437	274	--	--	--	--	--	0	0	135	0	--	0	--
奈良	135	88	0	0	--	--	0	0	0	34	--	--	--	--
和歌山	211	135	0	--	--	--	--	0	0	57	--	--	--	--
鳥取	72	50	--	--	0	--	--	0	0	14	--	--	--	--
島根	98	41	--	--	0	0	0	0	--	43	0	--	--	--
岡山	222	156	--	--	0	--	0	0	--	50	--	--	0	--
広島	431	264	--	20	0	0	--	0	0	127	--	--	0	--
山口	209	105	0	--	0	--	--	0	0	96	0	--	0	--
徳島	128	97	0	--	0	0	0	0	0	24	--	--	0	0
香川	141	75	--	--	0	--	--	0	0	51	0	--	0	--
愛媛	238	162	--	11	0	0	0	0	0	60	0	--	0	--
高知	95	70	--	0	0	0	0	0	0	22	0	--	0	--
福岡	582	373	--	--	0	--	0	0	--	174	--	--	0	13
佐賀	112	62	--	--	0	0	0	0	0	37	0	--	0	--
長崎	138	85	--	--	0	--	0	0	0	45	0	0	0	--
熊本	182	119	--	--	0	0	0	0	0	52	--	--	0	--
大分	106	61	0	0	--	--	0	0	0	36	0	--	--	--
宮崎	32	17	0	--	0	--	0	0	0	--	0	0	0	--
鹿児島	101	76	--	0	--	--	0	0	0	17	0	0	--	0
沖縄	49	24	0	0	0	0	--	0	0	17	0	0	0	--

	総数	手	内	手+内	放	薬	放+薬	薬+他	手/内 +放	手/内 +薬	手/内 +他	手/内 +放+薬	他	治療 なし
全体	15,565	7,338	81	130	27	110	71	--	37	6,862	60	506	83	253
北海道	620	291	--	--	0	--	--	--	0	287	--	17	--	11
青森	230	105	0	--	0	--	0	0	--	107	--	--	--	--
岩手	313	148	--	--	--	0	0	0	--	139	--	--	--	--
宮城	255	125	--	0	0	--	--	0	--	100	--	--	--	--
秋田	211	101	--	--	0	--	0	0	0	86	--	11	0	--
山形	182	95	--	--	0	--	--	0	0	66	0	--	0	11
福島	267	125	--	--	--	0	--	0	--	117	0	12	--	--
茨城	351	146	--	--	0	--	--	--	--	157	--	12	--	--
栃木	301	136	--	--	0	0	--	0	0	138	0	11	--	--
群馬	325	170	--	--	--	--	0	0	--	131	0	--	--	--
埼玉	683	317	--	--	0	--	--	0	--	286	--	37	--	--
千葉	563	244	--	--	--	--	--	0	--	264	--	31	--	--
東京	1,447	678	--	12	--	--	12	0	--	634	--	71	--	14
神奈川	1,032	494	--	16	--	--	--	0	--	452	--	37	--	--
新潟	227	102	--	--	0	--	--	0	--	111	--	--	--	--
富山	191	97	0	--	0	--	--	0	0	79	0	--	0	--
石川	169	80	--	0	--	--	0	0	0	74	0	0	--	--
福井	142	52	0	0	0	--	0	0	0	82	0	--	--	--
山梨	87	41	--	--	--	--	0	0	0	35	0	--	--	--
長野	309	158	--	--	0	--	0	0	0	122	--	--	--	--
岐阜	412	199	0	0	0	--	--	0	0	187	0	--	0	12
静岡	615	312	--	--	--	--	0	0	0	251	--	22	0	11
愛知	776	344	--	--	0	--	0	0	0	381	--	--	--	21
三重	108	40	--	0	0	0	--	0	--	47	--	--	--	--
滋賀	133	46	0	0	0	0	0	--	0	68	--	--	--	--
京都	373	168	0	--	0	--	--	0	--	170	--	--	--	--
大阪	887	435	--	--	--	--	--	0	--	382	--	35	--	--
兵庫	492	230	--	--	--	--	--	0	--	231	0	14	--	--
奈良	183	92	--	--	0	--	--	0	0	77	--	--	--	0
和歌山	189	97	0	--	--	--	--	0	0	70	0	--	0	--
鳥取	135	55	--	--	0	--	--	--	--	57	--	--	--	--
島根	144	57	0	--	0	--	0	0	--	67	0	--	0	--
岡山	306	139	--	--	0	--	--	0	--	138	--	--	--	--
広島	413	200	--	--	0	--	--	0	0	172	--	23	--	--
山口	162	73	0	0	0	0	0	0	0	84	0	--	0	--
徳島	175	107	0	0	0	--	--	0	0	57	--	--	0	--
香川	151	69	0	--	0	--	0	0	--	70	0	--	0	--
愛媛	209	99	--	--	0	--	--	0	0	94	0	--	--	--
高知	104	59	0	0	0	0	--	0	0	31	--	--	--	0
福岡	655	331	--	--	--	--	--	0	--	294	--	--	--	--
佐賀	156	54	0	--	0	0	--	0	0	89	0	--	--	--
長崎	248	102	--	--	0	0	0	--	--	123	0	--	--	0
熊本	210	105	0	0	0	0	0	0	0	101	0	--	0	--
大分	139	78	0	0	--	0	--	0	0	47	0	--	0	--
宮崎	52	28	0	0	0	0	0	0	0	21	--	--	0	--
鹿児島	153	81	--	0	0	13	--	0	0	50	--	0	--	--
沖縄	80	33	0	--	0	0	--	0	--	36	0	--	0	--

	総数	手	内	手+内	放	薬	放+薬	薬+他	手/内 +放	手/内 +薬	手/内 +他	手/内 +放+薬	他	治療 なし
全体	11,067	2,186	274	64	66	1,867	88	67	39	4,762	49	151	188	1,266
北海道	517	101	--	0	--	80	--	--	--	224	--	--	18	56
青森	149	30	--	0	0	21	--	--	0	66	0	--	--	16
岩手	232	49	--	--	--	11	--	--	--	105	--	--	--	39
宮城	188	25	--	0	--	41	--	0	0	69	--	--	--	28
秋田	175	35	--	0	0	16	0	--	0	73	0	--	--	35
山形	132	20	--	--	--	12	--	0	0	60	--	0	--	22
福島	202	44	--	0	--	22	--	--	0	80	0	--	19	25
茨城	290	56	--	0	0	64	0	0	--	116	--	--	--	38
栃木	237	64	--	--	--	36	0	--	0	89	0	--	--	27
群馬	232	32	--	0	--	36	--	0	--	106	--	--	--	44
埼玉	430	85	--	0	--	66	0	0	--	207	--	--	--	44
千葉	438	79	13	--	--	97	--	0	--	178	--	15	--	42
東京	1,066	221	19	11	--	178	--	0	--	506	0	22	--	91
神奈川	636	106	22	12	--	105	--	--	--	287	0	--	--	83
新潟	218	34	--	0	--	38	0	--	--	103	--	--	13	16
富山	134	26	--	0	--	24	0	--	0	53	0	--	--	18
石川	89	20	--	0	--	20	0	0	0	37	0	--	--	--
福井	109	16	0	0	0	17	--	--	--	52	0	--	--	16
山梨	90	17	--	--	0	14	--	--	--	32	0	0	--	14
長野	237	43	--	--	--	52	--	--	0	89	--	--	--	29
岐阜	229	35	--	--	--	33	--	0	--	111	--	--	0	34
静岡	412	92	--	--	--	72	--	--	--	166	0	--	--	55
愛知	626	121	25	--	--	82	--	18	0	260	--	--	--	97
三重	103	21	0	--	0	20	--	--	0	29	--	--	--	18
滋賀	104	17	--	0	--	17	--	--	0	39	0	0	--	17
京都	247	36	--	--	--	46	--	--	--	113	--	--	--	28
大阪	538	117	--	--	--	95	--	--	0	238	0	--	--	52
兵庫	333	68	12	0	0	59	--	0	--	161	--	--	--	24
奈良	106	20	0	0	0	26	--	0	0	45	0	--	0	13
和歌山	113	23	--	0	0	24	0	0	--	42	--	0	--	15
鳥取	76	--	--	0	0	19	0	--	0	25	0	0	--	14
島根	90	11	--	--	--	23	--	--	0	26	--	--	0	13
岡山	168	38	--	--	--	18	0	0	0	70	--	--	--	19
広島	339	68	--	--	--	54	--	--	0	150	0	--	--	34
山口	137	25	--	0	--	20	0	0	0	66	0	--	--	18
徳島	118	32	--	--	0	23	--	--	--	46	0	--	--	--
香川	123	20	--	0	0	19	--	--	0	63	--	--	0	16
愛媛	179	46	--	--	0	31	--	0	--	74	--	--	--	--
高知	63	17	--	0	0	--	0	--	0	29	--	--	--	--
福岡	432	99	--	0	--	79	--	--	--	191	--	--	--	34
佐賀	88	17	--	--	0	12	--	0	0	47	0	--	--	--
長崎	126	25	--	--	0	20	--	0	0	59	--	--	--	--
熊本	187	49	--	--	--	35	--	0	--	71	--	--	--	15
大分	71	--	--	0	0	14	--	0	--	36	0	--	--	--
宮崎	37	--	0	--	0	--	--	0	0	14	0	0	0	--
鹿児島	146	40	--	0	0	37	--	--	0	39	--	--	--	16
沖縄	75	17	--	0	--	21	--	0	0	20	0	0	0	12

2015年 拠点病院
付表7-3 肝癌登録数：都道府県

	総数	0期	I期	II期	III期	IV期	不明	空欄
全体	18,267		8,053	4,260	2,629	2,569	591	165
北海道	800		364	158	114	118	39	--
青森	168		61	40	39	27	--	0
岩手	269		94	71	46	34	22	--
宮城	277		119	61	36	50	--	--
秋田	139		58	31	20	23	--	--
山形	167		66	39	30	28	--	--
福島	340		136	80	49	56	13	--
茨城	371		151	87	61	59	--	--
栃木	394		166	97	64	57	--	0
群馬	322		98	96	55	40	31	--
埼玉	530		203	116	74	90	40	--
千葉	745		302	181	116	116	27	--
東京	1,823		831	418	241	259	64	--
神奈川	883		384	187	127	160	20	--
新潟	222		87	51	30	35	17	--
富山	166		70	46	22	24	--	0
石川	201		78	65	28	24	--	--
福井	180		76	47	33	19	--	--
山梨	160		68	40	24	21	--	0
長野	293		130	67	39	48	--	--
岐阜	298		129	83	40	42	--	0
静岡	599		249	141	92	88	29	0
愛知	737		310	147	111	119	43	--
三重	158		65	27	40	18	--	--
滋賀	152		57	34	25	31	--	--
京都	449		183	106	75	54	26	--
大阪	1,289		632	279	158	154	22	44
兵庫	673		339	141	108	69	--	--
奈良	262		142	48	36	34	--	--
和歌山	246		125	57	36	23	--	--
鳥取	141		58	39	16	21	--	--
島根	153		70	33	20	28	--	0
岡山	429		226	89	47	50	13	--
広島	683		308	192	103	63	13	--
山口	244		105	49	42	40	--	--
徳島	193		90	45	23	27	--	--
香川	218		93	50	34	38	--	0
愛媛	402		187	94	60	55	--	--
高知	124		51	37	22	12	--	0
福岡	976		457	249	134	111	18	--
佐賀	180		83	54	19	21	--	--
長崎	273		132	75	27	31	--	--
熊本	385		183	87	39	64	--	--
大分	213		105	52	23	28	--	--
宮崎	91		38	19	12	16	--	0
鹿児島	172		70	43	29	23	--	--
沖縄	77		24	12	--	21	--	--

	総数	0期	I期	II期	III期	IV期	不明	空欄
全体	18,267		3,518	6,187	3,943	3,676	649	294
北海道	800		136	285	161	156	42	20
青森	168		20	65	36	46	--	0
岩手	269		33	82	66	56	20	12
宮城	277		52	92	57	57	12	--
秋田	139		20	44	30	28	--	--
山形	167		19	66	40	36	--	--
福島	340		61	103	83	76	15	--
茨城	371		95	100	78	84	--	--
栃木	394		59	135	103	84	--	--
群馬	322		40	87	66	55	20	54
埼玉	530		72	171	132	104	45	--
千葉	745		141	223	194	154	30	--
東京	1,823		358	644	365	360	78	18
神奈川	883		181	288	170	211	20	13
新潟	222		38	68	49	46	16	--
富山	166		40	51	37	33	--	0
石川	201		44	72	46	33	--	--
福井	180		36	61	41	38	--	--
山梨	160		32	59	27	33	--	--
長野	293		54	91	54	63	30	--
岐阜	298		65	99	66	63	--	--
静岡	599		110	186	150	122	28	--
愛知	737		170	200	151	164	46	--
三重	158		29	45	36	40	--	--
滋賀	152		24	43	40	41	--	0
京都	449		84	152	95	85	28	--
大阪	1,289		284	474	256	227	16	32
兵庫	673		141	243	150	110	11	18
奈良	262		61	93	48	55	--	--
和歌山	246		54	98	40	50	--	--
鳥取	141		20	52	36	26	--	--
島根	153		35	43	27	42	--	--
岡山	429		111	152	73	69	15	--
広島	683		139	248	175	105	14	--
山口	244		42	72	52	69	--	--
徳島	193		31	77	35	41	--	--
香川	218		38	75	55	47	--	0
愛媛	402		83	145	81	85	--	--
高知	124		15	47	33	27	--	0
福岡	976		209	355	205	180	19	--
佐賀	180		34	68	43	34	--	0
長崎	273		57	100	62	42	--	--
熊本	385		64	145	77	77	18	--
大分	213		45	79	45	37	--	--
宮崎	91		--	33	19	21	--	--
鹿児島	172		27	55	45	36	--	--
沖縄	77		--	21	13	28	--	--

	総数	0期	I期	II期	III期	IV期	術前治療	不明	空欄
全体	5,557		2,569	1,673	593	309	343	24	46
北海道	266		131	58	40	19	--	--	--
青森	43		15	21	--	0	0	0	0
岩手	56		18	17	--	--	--	--	0
宮城	66		35	17	--	--	--	0	--
秋田	36		24	--	--	0	0	0	0
山形	49		24	15	--	--	--	0	0
福島	77		40	20	--	--	--	--	0
茨城	94		46	30	11	--	--	--	--
栃木	110		47	40	--	--	12	0	0
群馬	28		--	11	--	0	--	0	0
埼玉	182		93	47	20	12	--	--	--
千葉	193		99	44	34	--	--	0	--
東京	582		259	190	54	38	30	--	--
神奈川	236		106	74	35	11	--	0	--
新潟	70		37	14	--	--	--	0	0
富山	38		21	11	--	--	--	0	0
石川	55		13	26	--	--	--	--	0
福井	39		15	17	--	--	0	0	--
山梨	49		20	22	--	--	0	0	0
長野	100		43	27	19	--	--	0	--
岐阜	93		50	21	--	--	--	0	0
静岡	185		83	75	16	--	--	0	0
愛知	209		99	62	16	15	16	0	--
三重	28		--	--	--	--	--	0	--
滋賀	49		18	15	--	--	--	0	--
京都	186		77	52	27	15	14	--	0
大阪	455		212	127	51	22	37	--	--
兵庫	267		120	83	39	16	--	0	--
奈良	83		46	20	--	--	--	0	0
和歌山	61		24	23	--	--	--	0	0
鳥取	39		17	13	--	0	--	0	0
島根	29		13	11	--	--	--	0	0
岡山	138		71	34	--	--	14	0	--
広島	288		133	109	20	--	19	0	--
山口	53		26	17	--	--	--	0	--
徳島	48		14	24	--	--	--	0	--
香川	51		14	--	--	--	23	0	0
愛媛	104		43	25	--	--	20	0	--
高知	44		20	--	--	--	--	0	0
福岡	294		140	94	30	--	18	0	--
佐賀	63		29	20	--	--	--	0	--
長崎	95		52	24	--	--	--	0	0
熊本	135		76	34	--	--	--	0	--
大分	93		51	21	--	--	--	0	--
宮崎	27		14	--	--	--	--	0	--
鹿児島	52		21	20	--	--	--	0	--
沖縄	19		--	11	--	--	--	0	0

	総数	手	内	手+内	放	薬	放+薬	薬+他	手/内 +放	手/内 +薬	手/内 +他	手/内 +放+薬	他	治療 なし
全体	3,518	867	--	0	48	27	--	865	--	17	14	0	1,418	255
北海道	136	25	0	0	0	0	0	34	0	--	--	0	64	11
青森	20	--	0	0	0	0	0	--	0	0	0	0	--	--
岩手	33	--	0	0	--	0	0	--	0	0	0	0	22	--
宮城	52	14	0	0	--	--	0	--	0	0	--	0	22	--
秋田	20	--	0	0	0	0	0	--	0	0	0	0	12	--
山形	19	--	0	0	0	0	0	--	0	0	0	0	--	--
福島	61	13	0	0	--	0	0	11	0	--	0	0	25	--
茨城	95	28	0	0	--	--	0	20	0	--	--	0	31	--
栃木	59	16	0	0	0	0	0	--	0	--	0	0	28	--
群馬	40	--	--	0	0	0	0	19	0	0	0	0	13	--
埼玉	72	28	0	0	0	0	0	--	0	--	0	0	26	--
千葉	141	25	--	0	0	0	0	24	0	--	0	0	78	12
東京	358	74	0	0	--	--	0	69	0	--	0	0	189	22
神奈川	181	30	0	0	--	--	0	57	0	--	0	0	67	13
新潟	38	14	0	0	--	0	0	12	0	0	0	0	--	--
富山	40	--	0	0	0	0	0	14	0	0	0	0	11	--
石川	44	11	0	0	0	0	0	--	0	0	0	0	23	--
福井	36	--	0	0	--	--	0	18	0	0	0	0	--	--
山梨	32	--	0	0	--	0	0	--	--	0	0	0	13	--
長野	54	17	0	0	--	0	0	15	0	--	0	0	16	--
岐阜	65	23	--	0	0	--	0	--	0	0	0	0	28	--
静岡	110	31	0	0	0	0	0	27	0	0	0	0	42	--
愛知	170	42	0	0	--	--	--	43	0	0	--	0	57	22
三重	29	--	0	0	0	0	0	17	0	0	0	0	--	--
滋賀	24	--	0	0	--	--	0	--	0	--	0	0	15	--
京都	84	34	0	0	0	0	0	15	0	0	--	0	27	--
大阪	284	72	0	0	--	--	0	58	0	--	--	0	125	15
兵庫	141	44	0	0	--	--	0	42	0	--	0	0	46	--
奈良	61	11	0	0	0	0	0	17	0	0	0	0	29	--
和歌山	54	--	0	0	0	0	0	--	0	--	0	0	30	--
鳥取	20	--	0	0	0	0	0	--	0	0	0	0	--	--
島根	35	--	0	0	0	0	0	--	0	0	0	0	18	--
岡山	111	23	0	0	0	--	0	28	0	--	0	0	48	--
広島	139	60	--	0	--	0	--	31	0	--	0	0	30	14
山口	42	--	0	0	0	0	0	--	0	0	--	0	24	--
徳島	31	--	0	0	0	0	0	--	0	0	0	0	14	--
香川	38	--	0	0	0	0	0	23	0	0	--	0	12	--
愛媛	83	--	0	0	0	0	0	59	0	0	0	0	14	--
高知	15	--	0	0	0	0	0	--	0	0	0	0	--	0
福岡	209	58	0	0	--	--	0	54	0	0	--	0	78	14
佐賀	34	--	0	0	0	0	0	--	0	0	0	0	21	--
長崎	57	22	0	0	--	--	0	--	0	0	0	0	18	--
熊本	64	22	0	0	--	0	0	--	0	0	0	0	30	--
大分	45	12	0	0	0	0	0	11	0	0	0	0	21	--
宮崎	--	--	0	0	0	0	0	--	0	0	0	0	--	0
鹿児島	27	--	0	0	0	--	0	11	0	0	0	0	--	0
沖縄	--	--	0	0	0	--	0	--	0	0	0	0	--	--

	総数	手	内	手+内	放	薬	放+薬	薬+他	手/内 +放	手/内 +薬	手/内 +他	手/内 +放+薬	他	治療 なし
全体	6,187	2,374	15	--	95	94	--	1,849	--	95	84	--	1,070	490
北海道	285	134	0	--	--	--	--	65	0	--	--	0	38	19
青森	65	29	0	0	0	--	0	22	0	--	0	0	--	--
岩手	82	24	--	0	0	--	0	28	0	--	--	0	23	--
宮城	92	30	0	0	--	--	--	29	0	0	0	0	20	--
秋田	44	22	0	0	0	0	0	--	0	--	--	0	--	--
山形	66	24	--	0	--	--	0	19	0	--	--	0	11	--
福島	103	34	0	0	--	--	0	28	0	--	--	0	17	14
茨城	100	36	0	0	--	--	--	23	0	--	--	0	19	--
栃木	135	49	--	0	0	0	0	43	0	0	--	0	31	--
群馬	87	--	0	0	0	--	0	57	0	0	--	0	11	--
埼玉	171	82	0	0	0	--	0	41	0	--	--	0	24	12
千葉	223	86	--	0	12	--	0	48	0	--	--	--	47	13
東京	644	263	0	--	--	--	0	151	--	--	--	0	174	39
神奈川	288	111	--	0	--	--	--	92	0	--	--	0	43	18
新潟	68	24	0	0	--	--	0	23	0	--	--	0	--	--
富山	51	18	0	0	--	--	0	18	0	--	--	0	--	--
石川	72	16	0	0	--	--	0	22	0	--	--	0	22	--
福井	61	11	0	0	--	0	0	29	0	--	0	0	--	--
山梨	59	25	0	0	--	--	0	13	0	0	0	0	--	--
長野	91	37	--	0	0	0	0	24	0	0	--	0	14	13
岐阜	99	29	0	0	0	--	0	23	0	--	--	0	26	13
静岡	186	83	0	0	0	--	--	54	0	0	0	0	26	21
愛知	200	79	--	--	--	--	0	57	0	--	--	0	29	19
三重	45	--	0	0	0	0	0	26	0	--	0	0	0	--
滋賀	43	17	0	0	0	--	0	--	0	0	--	0	--	--
京都	152	70	--	0	--	--	0	42	0	--	--	0	14	13
大阪	474	194	--	--	0	--	0	133	--	14	--	0	82	31
兵庫	243	119	0	0	--	--	0	71	0	--	--	0	21	16
奈良	93	40	0	0	0	0	0	30	0	0	--	0	16	--
和歌山	98	15	0	0	--	0	0	22	0	--	--	0	41	15
鳥取	52	11	0	0	0	--	0	20	0	--	0	0	13	--
島根	43	14	0	0	0	--	0	19	0	0	0	0	--	--
岡山	152	54	--	0	--	--	0	42	0	--	--	0	23	21
広島	248	107	--	0	--	--	0	76	0	--	--	0	37	15
山口	72	24	0	0	0	0	0	27	0	--	0	0	12	--
徳島	77	24	0	0	0	0	0	16	0	0	--	0	24	11
香川	75	17	0	0	0	0	0	39	0	--	0	0	14	--
愛媛	145	45	0	0	--	--	0	71	0	--	--	0	13	--
高知	47	19	0	0	0	0	0	18	0	0	0	0	--	--
福岡	355	127	0	0	--	--	0	124	0	--	11	0	61	20
佐賀	68	29	0	0	0	--	0	19	0	--	--	0	12	--
長崎	100	39	--	0	--	0	--	23	0	0	--	0	16	12
熊本	145	66	0	--	--	--	0	44	0	--	--	0	18	--
大分	79	42	0	0	0	0	0	17	0	--	0	0	12	--
宮崎	33	--	0	0	0	0	0	18	0	0	--	0	--	--
鹿児島	55	21	0	0	0	0	0	22	0	--	0	0	--	--
沖縄	21	11	0	0	0	0	--	--	0	--	0	0	--	--

	総数	手	内	手+内	放	薬	放+薬	薬+他	手/内 +放	手/内 +薬	手/内 +他	手/内 +放+薬	他	治療 なし
全体	3,943	905	19	--	35	219	24	1,669	--	125	67	--	453	416
北海道	161	41	--	0	--	--	--	67	0	--	--	0	13	20
青森	36	--	0	0	0	--	0	16	0	--	0	0	--	--
岩手	66	11	0	0	0	0	0	33	--	--	--	0	--	--
宮城	57	--	--	0	0	--	0	21	0	--	--	0	--	--
秋田	30	--	0	0	0	--	--	12	0	0	0	0	--	--
山形	40	--	0	0	0	--	--	13	0	--	--	0	--	--
福島	83	16	--	0	--	--	0	29	0	--	--	0	--	17
茨城	78	17	--	0	--	--	--	25	0	0	--	0	12	--
栃木	103	20	--	0	0	--	0	50	0	--	--	0	14	--
群馬	66	--	0	0	0	--	0	39	0	0	--	0	--	--
埼玉	132	28	--	0	0	--	0	56	0	--	--	0	--	24
千葉	194	31	--	--	--	21	0	72	0	--	--	0	27	28
東京	365	107	0	--	--	19	--	133	--	13	--	0	62	21
神奈川	170	34	--	0	--	13	0	70	0	--	--	0	17	21
新潟	49	--	0	0	--	--	0	26	0	--	0	0	--	--
富山	37	--	--	0	0	--	0	21	0	0	--	0	--	--
石川	46	12	0	0	0	--	--	23	0	--	--	0	--	--
福井	41	13	0	0	--	--	0	17	0	0	--	0	0	--
山梨	27	--	0	0	0	--	0	14	0	0	0	0	--	0
長野	54	16	0	0	0	--	0	15	0	--	--	0	--	--
岐阜	66	15	0	0	0	--	0	30	0	0	--	0	--	--
静岡	150	47	--	0	--	--	--	54	0	--	--	0	17	15
愛知	151	37	0	0	0	12	--	57	0	--	--	0	15	22
三重	36	--	0	0	0	0	0	21	0	0	0	0	--	--
滋賀	40	18	--	0	0	--	0	--	0	0	0	0	--	--
京都	95	29	0	0	0	--	--	34	0	--	--	0	--	--
大阪	256	57	0	0	0	--	--	112	0	17	--	0	30	24
兵庫	150	45	0	0	0	--	--	68	--	--	0	0	11	--
奈良	48	13	0	0	0	--	--	23	0	--	0	0	--	--
和歌山	40	--	0	0	0	--	--	13	0	--	--	0	--	--
鳥取	36	--	0	0	0	--	0	16	0	0	--	0	--	--
島根	27	--	0	0	--	--	0	15	0	0	0	0	--	--
岡山	73	23	0	0	0	11	0	26	0	0	--	0	--	--
広島	175	46	0	--	--	--	--	87	0	--	--	--	13	--
山口	52	--	0	0	0	--	--	25	0	0	--	0	--	--
徳島	35	--	0	0	0	--	0	--	--	--	--	0	--	--
香川	55	--	--	0	0	--	0	33	0	--	0	0	--	--
愛媛	81	11	0	--	--	--	0	43	0	--	--	0	--	--
高知	33	--	0	0	0	--	--	17	0	--	0	0	--	--
福岡	205	43	0	--	--	--	0	90	0	--	--	0	29	19
佐賀	43	--	0	0	0	--	0	23	0	0	--	0	--	0
長崎	62	13	0	0	--	--	--	28	0	--	--	0	--	--
熊本	77	19	--	0	0	--	--	40	0	--	--	0	--	--
大分	45	20	0	0	0	0	0	14	0	--	0	0	--	--
宮崎	19	--	0	0	0	0	0	15	0	0	0	0	--	0
鹿児島	45	14	0	0	0	--	0	16	0	--	0	0	--	--
沖縄	13	0	0	--	0	--	0	--	0	--	0	0	--	--

	総数	手	内	手+内	放	薬	放+薬	薬+他	手/内 +放	手/内 +薬	手/内 +他	手/内 +放+薬	他	治療 なし
全体	3,676	219	102	--	98	914	120	660	--	176	60	--	397	913
北海道	156	11	--	0	14	38	15	17	--	--	--	--	11	24
青森	46	--	0	0	--	14	--	12	0	0	0	0	--	--
岩手	56	--	0	0	--	--	--	--	0	--	--	--	--	19
宮城	57	--	--	0	--	14	--	12	0	--	0	0	--	13
秋田	28	0	0	0	0	--	--	--	0	0	--	0	--	--
山形	36	--	--	0	--	--	--	--	0	0	0	0	--	16
福島	76	--	0	0	--	14	--	18	0	--	0	0	--	24
茨城	84	--	--	0	--	21	--	15	0	--	0	--	--	26
栃木	84	--	--	--	--	19	--	11	0	--	--	0	12	23
群馬	55	--	0	0	0	--	--	13	0	0	0	0	--	26
埼玉	104	--	--	0	--	26	--	16	0	--	--	0	--	31
千葉	154	--	--	0	--	40	--	26	0	--	--	0	--	44
東京	360	22	14	0	--	87	11	77	0	18	--	0	43	73
神奈川	211	13	--	--	--	55	--	33	0	14	--	--	11	62
新潟	46	--	--	0	--	16	--	--	0	--	0	0	--	--
富山	33	--	0	0	--	12	0	--	0	0	0	0	--	12
石川	33	--	--	0	0	--	--	--	0	0	0	0	--	--
福井	38	--	0	0	--	14	--	--	0	--	0	0	0	13
山梨	33	--	--	0	--	--	--	--	0	--	0	0	--	11
長野	63	--	0	0	--	14	--	11	0	--	0	0	11	15
岐阜	63	--	--	0	--	--	0	12	0	--	--	0	--	32
静岡	122	--	--	0	--	32	--	22	0	--	--	0	18	29
愛知	164	--	--	0	--	41	--	23	0	--	--	0	15	64
三重	40	--	0	0	0	--	0	--	0	--	--	0	--	16
滋賀	41	--	--	--	--	--	--	--	0	0	--	0	--	12
京都	85	12	--	0	--	17	--	11	0	--	--	--	--	19
大阪	227	16	--	--	--	62	--	37	--	14	--	0	38	42
兵庫	110	12	--	0	0	28	--	23	0	12	--	--	14	13
奈良	55	--	0	0	0	15	--	--	0	--	0	0	--	--
和歌山	50	--	--	0	0	13	0	--	0	--	--	0	--	17
鳥取	26	--	--	0	0	--	0	--	0	--	0	0	--	--
島根	42	0	--	0	--	--	0	--	0	--	0	0	--	16
岡山	69	--	--	0	--	21	--	--	0	--	--	0	--	16
広島	105	--	0	0	--	25	--	27	0	--	--	0	20	--
山口	69	--	--	0	--	22	--	15	0	--	--	0	--	20
徳島	41	--	--	0	--	13	0	--	0	0	0	0	--	11
香川	47	--	--	0	0	--	--	--	0	--	--	0	--	--
愛媛	85	--	--	0	--	25	--	11	0	--	--	0	11	15
高知	27	--	--	0	--	--	--	--	0	--	--	--	--	--
福岡	180	--	--	0	--	43	--	45	--	--	--	0	25	32
佐賀	34	--	--	0	--	--	--	--	0	--	0	0	--	--
長崎	42	--	--	0	--	--	--	--	0	--	--	0	--	--
熊本	77	--	--	0	--	26	0	11	0	--	--	0	--	14
大分	37	--	--	0	--	--	--	--	0	--	--	0	--	11
宮崎	21	--	--	0	--	--	0	--	0	0	0	0	--	--
鹿児島	36	--	--	0	0	--	--	--	0	0	--	0	--	--
沖縄	28	--	--	0	0	--	--	--	0	--	0	0	--	14

2015年 拠点病院
付表7-4 肺癌登録数：都道府県

	総数	0期	I期	II期	III期	IV期	不明	空欄
全体	63,355	68	26,340	4,948	9,523	19,981	2,438	57
北海道	2,926	--	1,056	215	482	964	207	--
青森	791	0	323	57	123	272	16	0
岩手	826	--	293	62	128	317	25	0
宮城	1,044	--	427	94	172	327	19	0
秋田	751	0	242	53	146	277	33	0
山形	751	0	292	73	117	248	19	--
福島	1,165	--	412	93	189	410	60	0
茨城	1,326	--	537	107	200	429	46	--
栃木	1,159	--	433	103	180	400	38	0
群馬	1,059	--	355	87	174	402	39	--
埼玉	2,361	--	773	187	425	897	72	--
千葉	2,802	0	1,075	218	499	923	87	0
東京	6,612	--	3,005	531	901	1,791	379	--
神奈川	3,329	--	1,282	274	531	1,093	143	--
新潟	1,449	0	732	102	164	384	64	--
富山	684	0	304	48	108	208	16	0
石川	776	0	422	57	94	198	--	0
福井	637	0	301	42	91	188	15	0
山梨	433	0	133	29	49	147	75	0
長野	1,130	--	507	90	153	348	29	0
岐阜	1,046	0	397	78	172	353	43	--
静岡	2,366	--	958	207	347	771	79	--
愛知	3,389	--	1,285	295	496	1,170	135	--
三重	502	0	228	28	61	172	12	--
滋賀	752	--	283	55	142	256	13	--
京都	1,626	--	620	125	257	533	90	0
大阪	3,171	--	1,280	253	511	1,041	75	--
兵庫	2,407	--	1,039	204	363	716	81	--
奈良	942	--	438	80	140	270	--	--
和歌山	784	--	274	61	123	253	69	0
鳥取	517	--	228	38	82	144	22	--
島根	448	--	216	26	51	151	--	0
岡山	1,517	0	747	106	192	448	23	--
広島	1,660	--	802	105	246	474	26	--
山口	656	--	289	45	97	206	16	--
徳島	572	0	278	48	85	153	--	0
香川	718	0	312	59	102	233	12	0
愛媛	1,029	0	501	79	120	289	40	0
高知	282	0	147	16	36	73	--	--
福岡	2,726	--	1,195	188	394	868	75	0
佐賀	467	0	215	36	70	136	--	0
長崎	884	0	420	64	112	237	49	--
熊本	831	--	366	55	84	263	60	--
大分	660	0	336	58	99	157	--	--
宮崎	368	0	143	36	67	78	43	--
鹿児島	800	0	384	61	116	210	28	--
沖縄	224	--	55	20	32	103	13	0

	総数	0期	I期	II期	III期	IV期	術前治療	不明	空欄
全体	29,478	285	21,185	3,788	2,959	637	522	75	27
北海道	1,203	--	805	178	158	29	14	--	--
青森	291	--	209	41	28	--	--	0	0
岩手	305	0	219	33	33	--	--	--	0
宮城	454	--	319	62	51	--	--	--	0
秋田	266	--	191	27	34	--	--	0	0
山形	353	0	251	50	38	--	--	--	0
福島	441	--	315	63	45	--	--	--	0
茨城	605	15	425	88	54	13	--	--	0
栃木	525	--	322	80	72	24	19	0	0
群馬	431	13	303	69	32	11	0	--	--
埼玉	931	11	597	136	132	27	25	--	--
千葉	1,190	--	801	169	127	27	60	--	--
東京	3,532	67	2,471	485	354	99	47	--	--
神奈川	1,478	--	1,060	216	153	19	25	0	--
新潟	728	0	550	82	84	--	--	0	0
富山	311	0	230	33	38	--	0	--	0
石川	474	--	349	52	51	--	--	--	0
福井	267	0	208	29	20	--	--	0	0
山梨	188	--	139	19	19	--	--	0	0
長野	537	--	415	67	37	--	0	--	0
岐阜	380	--	275	49	39	--	--	0	0
静岡	1,028	--	742	132	102	20	24	0	--
愛知	1,474	21	1,074	187	141	28	20	--	0
三重	218	0	172	27	--	--	--	0	--
滋賀	351	--	240	42	41	11	11	0	--
京都	686	0	501	87	72	13	13	0	0
大阪	1,444	--	1,039	193	145	31	28	0	--
兵庫	1,267	--	913	153	123	26	36	--	--
奈良	462	--	344	63	45	--	--	0	--
和歌山	358	--	252	43	39	14	--	0	--
鳥取	270	--	195	33	28	--	--	--	0
島根	220	0	174	21	15	--	--	0	0
岡山	794	--	606	89	61	12	24	0	0
広島	878	--	665	87	82	16	22	--	--
山口	327	--	238	43	27	--	--	--	0
徳島	319	0	246	41	21	--	--	0	0
香川	349	--	259	42	29	--	--	--	0
愛媛	485	--	387	48	35	--	--	0	--
高知	174	0	123	27	20	--	--	0	--
福岡	1,350	21	964	160	129	32	35	--	--
佐賀	227	--	173	33	17	--	0	0	0
長崎	441	--	335	45	34	--	--	0	--
熊本	433	--	333	40	46	--	--	0	--
大分	347	0	267	37	28	--	--	0	0
宮崎	211	--	144	30	25	--	--	0	0
鹿児島	416	--	307	47	40	11	--	0	--
沖縄	59	--	38	--	--	0	--	--	0

	総数	手	内	手+内	放	薬	放+薬	薬+他	手/内 +放	手/内 +薬	手/内 +他	手/内 +放+薬	他	治療 なし
全体	26,340	17,349	16	26	2,253	227	111	--	86	4,669	91	76	136	1,297
北海道	1,056	590	0	0	145	12	--	--	--	199	--	--	--	88
青森	323	151	0	0	61	--	--	0	--	89	0	--	0	13
岩手	293	176	0	0	18	0	--	0	--	67	0	--	--	25
宮城	427	287	0	0	49	--	--	0	--	52	--	0	--	28
秋田	242	141	--	0	--	--	--	0	0	60	0	--	--	21
山形	292	210	0	0	11	--	0	0	--	49	--	0	--	14
福島	412	248	0	0	47	--	--	0	--	72	--	--	--	31
茨城	537	350	0	--	41	--	--	0	--	101	--	--	--	31
栃木	433	319	0	0	28	--	--	0	--	57	0	--	0	18
群馬	355	255	0	0	23	--	--	0	--	53	0	--	0	19
埼玉	773	481	0	0	59	11	--	0	--	175	0	--	0	38
千葉	1,075	684	--	--	66	11	--	0	--	200	--	--	25	64
東京	3,005	2,155	--	--	251	21	--	--	--	420	--	--	18	111
神奈川	1,282	792	0	--	128	15	--	0	--	260	--	--	--	57
新潟	732	401	0	0	132	--	--	0	--	162	--	0	--	23
富山	304	171	0	0	30	--	0	0	--	72	0	--	--	22
石川	422	322	0	0	13	--	0	0	--	67	--	--	0	--
福井	301	181	0	0	51	--	--	0	0	45	0	--	--	17
山梨	133	76	0	0	33	--	0	0	0	16	0	0	0	--
長野	507	349	0	--	38	--	--	0	--	80	--	--	0	24
岐阜	397	229	0	0	76	--	--	0	0	52	--	0	0	33
静岡	958	582	--	0	120	--	--	0	--	187	--	--	14	34
愛知	1,285	918	--	--	76	--	--	0	--	196	--	0	--	67
三重	228	146	--	0	19	--	--	0	--	31	--	--	--	22
滋賀	283	193	0	0	14	--	--	0	--	56	0	--	0	--
京都	620	358	0	0	63	--	--	0	--	137	--	--	--	38
大阪	1,280	899	--	0	103	13	--	0	--	191	--	--	--	59
兵庫	1,039	683	--	0	30	11	--	0	0	258	--	--	--	39
奈良	438	306	0	0	29	--	--	0	--	63	--	--	0	30
和歌山	274	125	0	--	15	--	--	0	0	100	0	--	--	20
鳥取	228	160	0	--	--	--	0	0	--	50	--	0	--	--
島根	216	132	0	0	--	--	0	0	--	53	--	0	0	14
岡山	747	521	0	--	38	--	--	--	--	124	--	--	--	32
広島	802	560	0	0	51	--	--	0	--	151	--	--	0	30
山口	289	199	0	0	20	0	--	0	0	58	--	0	0	--
徳島	278	243	0	--	--	--	0	0	0	--	--	0	--	--
香川	312	218	0	--	19	--	--	0	0	45	--	--	--	13
愛媛	501	323	0	0	63	--	--	0	--	77	--	--	--	26
高知	147	94	--	--	--	--	0	0	0	39	--	--	0	--
福岡	1,195	790	--	--	88	--	--	0	--	237	--	--	--	51
佐賀	215	132	0	0	21	--	--	0	0	48	--	--	0	--
長崎	420	296	0	--	55	--	--	0	--	35	--	--	--	22
熊本	366	270	0	--	24	--	0	0	--	41	--	--	--	17
大分	336	240	0	0	27	--	--	0	--	40	--	0	0	18
宮崎	143	89	0	0	12	--	0	0	0	40	0	0	0	--
鹿児島	384	278	0	0	29	--	--	0	0	46	--	0	--	17
沖縄	55	26	0	--	11	0	0	0	0	--	0	0	0	--

	総数	手	内	手+内	放	薬	放+薬	薬+他	手/内 +放	手/内 +薬	手/内 +他	手/内 +放+薬	他	治療 なし
全体	4,948	1,811	--	0	471	256	361	--	90	1,302	11	140	34	464
北海道	215	80	0	0	24	--	14	0	--	54	0	--	--	24
青森	57	--	0	0	--	--	--	0	--	21	0	--	0	--
岩手	62	14	0	0	--	--	--	0	--	13	0	--	0	--
宮城	94	32	0	0	--	--	--	0	0	31	0	--	0	--
秋田	53	12	0	0	--	--	--	0	0	15	0	--	0	11
山形	73	35	0	0	--	--	--	0	--	16	0	0	--	--
福島	93	28	0	0	20	--	--	0	--	17	0	--	0	16
茨城	107	42	0	0	11	--	--	--	--	23	0	--	0	15
栃木	103	34	0	0	--	11	--	0	--	29	0	0	--	--
群馬	87	36	--	0	--	0	--	0	--	18	0	--	0	--
埼玉	187	67	0	0	23	--	11	0	--	54	0	--	0	16
千葉	218	77	--	0	28	16	13	0	--	38	--	--	--	28
東京	531	220	0	0	42	24	49	0	--	139	--	13	--	30
神奈川	274	111	0	0	27	20	12	0	--	72	--	--	--	17
新潟	102	43	0	0	13	--	--	0	--	27	0	--	--	--
富山	48	--	0	0	--	--	--	0	--	16	0	--	0	--
石川	57	30	0	0	--	--	--	0	0	15	0	--	0	--
福井	42	11	0	0	--	--	--	0	--	13	0	0	--	--
山梨	29	--	0	0	--	--	--	0	0	--	0	--	0	--
長野	90	38	0	0	--	--	--	0	0	24	0	0	0	--
岐阜	78	22	0	0	--	--	--	0	--	20	0	--	0	16
静岡	207	54	0	0	31	14	12	0	--	58	0	--	--	24
愛知	295	128	--	0	21	13	28	--	--	59	0	--	--	30
三重	28	13	0	0	--	--	0	0	--	--	0	0	0	--
滋賀	55	16	0	0	--	--	--	0	--	20	0	--	0	--
京都	125	33	0	0	--	12	12	0	--	36	0	--	0	14
大阪	253	109	0	0	20	--	19	0	--	55	0	--	--	24
兵庫	204	86	--	0	--	11	--	0	--	61	--	--	--	13
奈良	80	28	0	0	--	--	--	0	0	20	--	--	--	--
和歌山	61	13	0	0	--	--	--	0	--	18	0	--	0	--
鳥取	38	--	0	0	--	--	--	0	--	12	0	--	--	--
島根	26	--	0	0	--	--	--	0	--	12	0	--	0	--
岡山	106	38	0	0	--	--	--	0	--	35	0	--	--	--
広島	105	31	0	0	--	--	13	0	0	33	0	--	--	--
山口	45	16	0	0	0	--	--	--	0	20	0	--	0	--
徳島	48	25	0	0	--	--	--	0	0	--	0	0	0	--
香川	59	19	0	0	--	--	--	--	--	18	0	--	--	--
愛媛	79	21	0	0	--	--	11	0	0	23	0	--	--	--
高知	16	--	0	0	--	0	--	0	0	--	0	0	0	0
福岡	188	76	0	0	20	--	13	0	--	52	0	--	0	12
佐賀	36	16	0	0	--	--	--	0	--	--	0	0	0	--
長崎	64	27	0	0	12	--	--	0	--	--	0	--	0	--
熊本	55	17	0	0	--	--	--	0	--	17	--	--	--	--
大分	58	20	0	0	--	--	--	0	0	16	--	--	0	--
宮崎	36	15	0	0	--	--	--	0	--	--	0	--	0	--
鹿児島	61	29	0	0	--	0	--	0	--	13	0	--	0	--
沖縄	20	--	0	0	--	--	--	0	0	--	0	0	0	--

	総数	手	内	手+内	放	薬	放+薬	薬+他	手/内 +放	手/内 +薬	手/内 +他	手/内 +放+薬	他	治療 なし
全体	9,523	764	--	--	943	2,294	3,021	14	58	790	--	347	84	1,191
北海道	482	39	0	0	39	139	135	--	--	44	0	--	--	74
青森	123	--	0	0	15	23	54	0	--	--	--	--	--	--
岩手	128	--	0	0	--	32	50	0	0	--	0	--	0	26
宮城	172	14	0	0	26	40	52	0	--	14	0	--	--	17
秋田	146	--	--	0	--	36	45	0	0	--	0	--	--	32
山形	117	--	0	0	--	32	21	--	--	12	0	--	--	29
福島	189	12	0	--	21	52	56	0	--	11	--	--	--	28
茨城	200	14	0	0	21	55	56	0	--	17	0	--	--	33
栃木	180	16	--	0	--	72	32	0	--	25	--	--	--	15
群馬	174	12	0	0	34	29	61	0	--	13	0	--	0	23
埼玉	425	43	0	0	38	108	122	0	--	34	0	25	--	50
千葉	499	30	--	0	39	126	165	0	0	32	0	37	--	68
東京	901	98	0	0	96	211	287	--	--	77	0	35	--	85
神奈川	531	37	0	0	50	130	169	0	--	43	0	16	--	80
新潟	164	11	0	0	23	33	62	0	--	12	0	0	--	17
富山	108	11	0	0	11	18	38	0	0	13	0	--	0	15
石川	94	11	0	0	--	17	25	0	0	11	0	--	--	15
福井	91	--	0	0	12	24	24	0	--	--	0	--	0	19
山梨	49	--	0	0	--	12	14	0	0	0	0	--	0	--
長野	153	11	0	0	21	42	36	0	0	14	0	--	--	26
岐阜	172	12	--	0	11	37	61	0	--	--	0	--	0	33
静岡	347	20	0	0	38	74	117	--	--	32	0	18	--	39
愛知	496	40	--	0	65	96	174	--	--	30	0	15	--	70
三重	61	--	0	0	--	31	--	0	0	--	0	0	0	--
滋賀	142	13	--	0	12	31	40	0	--	21	0	--	0	18
京都	257	--	0	0	22	68	93	0	0	21	0	13	--	28
大阪	511	51	0	0	58	96	190	--	--	40	--	14	--	51
兵庫	363	33	0	0	19	107	105	--	--	42	0	11	--	41
奈良	140	--	0	0	18	34	42	0	0	14	0	--	--	19
和歌山	123	--	0	0	11	29	37	0	--	12	0	--	0	22
鳥取	82	--	0	0	11	13	25	0	--	--	0	--	--	--
島根	51	--	0	0	--	--	13	0	--	--	0	--	--	13
岡山	192	11	--	0	19	42	60	--	--	14	--	20	--	17
広島	246	16	0	0	19	58	91	0	0	31	0	16	--	14
山口	97	--	0	0	13	19	26	--	--	11	0	--	--	14
徳島	85	13	0	0	--	21	22	0	0	--	0	--	--	12
香川	102	--	0	0	--	27	30	0	0	14	0	--	--	11
愛媛	120	--	0	0	26	23	48	0	0	--	0	--	--	11
高知	36	--	0	0	--	--	15	0	--	--	0	--	0	--
福岡	394	41	--	0	33	86	138	0	--	31	0	26	--	34
佐賀	70	--	0	0	--	25	20	0	0	--	0	--	--	--
長崎	112	11	0	0	18	24	32	0	--	--	0	--	0	14
熊本	84	--	0	0	11	19	24	0	0	14	0	--	--	--
大分	99	--	0	0	--	27	35	0	--	--	0	--	--	13
宮崎	67	--	0	0	--	22	27	0	--	--	--	--	0	0
鹿児島	116	13	0	0	--	31	38	0	0	--	--	--	--	12
沖縄	32	--	0	0	--	--	--	0	0	--	0	--	0	11

	総数	手	内	手+内	放	薬	放+薬	薬+他	手/内 +放	手/内 +薬	手/内 +他	手/内 +放+薬	他	治療 なし
全体	19,981	215	19	0	1,781	9,136	3,058	542	99	250	13	183	634	4,051
北海道	964	--	0	0	132	397	183	16	--	--	--	--	22	191
青森	272	--	--	0	26	106	43	13	0	--	--	--	19	51
岩手	317	0	0	0	30	137	44	--	0	--	0	--	--	84
宮城	327	--	0	0	27	145	57	--	0	--	0	--	25	60
秋田	277	--	--	0	33	104	39	--	0	--	0	--	12	72
山形	248	--	0	0	16	110	30	--	--	--	0	0	--	76
福島	410	--	0	0	23	180	62	--	--	--	0	--	--	121
茨城	429	--	--	0	35	187	61	--	--	--	--	--	--	110
栃木	400	--	0	0	31	202	51	18	--	--	0	--	--	71
群馬	402	--	0	0	31	197	51	--	0	--	0	--	--	100
埼玉	897	--	--	0	103	401	176	--	--	13	0	12	14	158
千葉	923	--	--	0	68	456	134	13	--	13	0	--	--	214
東京	1,791	28	--	0	177	846	278	58	19	21	--	17	55	288
神奈川	1,093	--	--	0	123	476	137	32	--	13	0	--	33	253
新潟	384	--	0	0	29	193	48	--	--	--	0	--	17	78
富山	208	0	0	0	--	100	27	--	--	--	0	--	--	48
石川	198	--	0	0	--	129	21	--	--	0	0	--	--	26
福井	188	--	0	0	--	73	30	--	0	--	0	--	--	53
山梨	147	--	0	0	16	73	--	--	--	--	0	--	--	34
長野	348	--	0	0	26	165	30	15	--	--	0	0	13	89
岐阜	353	--	0	0	43	136	54	--	--	--	0	--	--	95
静岡	771	--	0	0	73	327	143	24	--	--	0	--	30	158
愛知	1,170	18	--	0	108	480	204	29	--	20	0	12	37	255
三重	172	0	0	0	--	85	26	--	--	--	0	--	--	45
滋賀	256	--	0	0	17	90	64	--	--	--	--	--	--	66
京都	533	--	0	0	41	219	97	22	--	11	0	--	19	113
大阪	1,041	14	--	0	85	539	153	24	12	11	--	11	29	161
兵庫	716	--	0	0	59	346	103	24	--	12	--	12	26	118
奈良	270	--	0	0	28	118	35	--	0	--	0	--	--	67
和歌山	253	--	0	0	15	121	31	--	0	--	--	--	--	59
鳥取	144	--	0	0	--	79	--	--	--	--	0	--	--	40
島根	151	--	0	0	--	60	21	13	0	--	0	--	--	40
岡山	448	--	--	0	35	224	58	27	0	--	0	--	23	73
広島	474	--	--	0	36	223	91	12	0	--	0	--	13	76
山口	206	--	0	0	--	100	29	--	0	--	0	--	--	50
徳島	153	--	0	0	17	74	24	--	--	0	0	--	--	29
香川	233	0	0	0	17	96	43	12	--	--	0	--	--	46
愛媛	289	0	--	0	27	139	35	19	--	0	--	--	35	28
高知	73	0	0	0	--	32	--	--	0	--	0	0	--	13
福岡	868	15	--	0	71	439	129	19	--	23	--	--	29	126
佐賀	136	--	0	0	--	69	28	--	--	0	0	--	--	15
長崎	237	--	0	0	30	97	47	--	--	--	0	--	--	50
熊本	263	--	0	0	35	103	43	--	0	0	0	--	16	54
大分	157	--	0	0	13	94	--	--	0	0	0	0	--	31
宮崎	78	--	0	0	--	41	14	--	--	--	0	--	--	--
鹿児島	210	--	--	0	19	90	34	--	0	--	0	0	16	28
沖縄	103	--	0	0	13	38	13	--	0	0	0	0	--	34

2015年 拠点病院
付表7-5 乳癌登録数：都道府県

	総数	0期	I期	II期	III期	IV期	不明	空欄
全体	53,168	7,547	21,284	17,090	3,751	2,670	821	--
北海道	2,154	270	867	662	160	148	47	0
青森	571	57	221	193	37	41	22	0
岩手	652	79	255	211	57	34	16	0
宮城	871	104	383	243	71	58	12	0
秋田	526	51	208	170	43	35	19	0
山形	516	50	220	168	50	23	--	0
福島	580	49	263	185	44	29	--	0
茨城	1,242	164	533	375	86	72	12	0
栃木	1,015	131	443	286	75	65	15	0
群馬	854	97	349	277	77	45	--	0
埼玉	2,320	292	824	869	157	137	41	0
千葉	2,470	349	1,009	772	173	131	36	0
東京	8,024	1,453	3,183	2,470	484	300	134	0
神奈川	3,521	538	1,299	1,199	278	169	38	0
新潟	1,050	155	414	356	64	44	17	0
富山	496	73	207	160	28	25	--	0
石川	635	110	270	174	42	35	--	0
福井	479	82	212	123	31	28	--	0
山梨	448	59	196	129	32	20	11	--
長野	1,086	161	479	316	64	47	18	--
岐阜	751	77	317	265	49	40	--	0
静岡	1,846	317	692	545	136	93	63	0
愛知	2,721	409	1,092	865	178	117	60	0
三重	636	133	278	163	36	23	--	0
滋賀	409	40	190	135	21	20	--	0
京都	942	128	374	285	80	52	23	0
大阪	2,955	345	1,200	1,037	192	162	19	0
兵庫	1,524	197	546	564	112	75	30	0
奈良	571	93	220	200	36	17	--	0
和歌山	550	77	229	177	31	32	--	0
鳥取	306	33	131	97	26	14	--	0
島根	366	50	146	115	29	22	--	0
岡山	906	133	390	273	51	42	16	--
広島	1,686	222	724	533	110	83	14	0
山口	507	34	220	165	40	39	--	0
徳島	294	36	120	97	21	19	--	0
香川	388	42	175	128	24	15	--	0
愛媛	951	136	371	322	69	43	--	--
高知	204	28	61	74	26	12	--	0
福岡	2,123	271	865	694	142	108	42	--
佐賀	246	27	90	91	19	17	--	0
長崎	530	85	187	188	34	28	--	0
熊本	686	103	270	211	46	45	11	0
大分	358	43	172	94	33	14	--	0
宮崎	189	21	72	53	24	15	--	0
鹿児島	857	129	251	332	119	25	--	0
沖縄	156	14	66	49	14	12	--	0

	総数	0期	I期	II期	III期	IV期	術前治療	不明	空欄
全体	47,264	6,393	19,327	11,813	2,841	140	6,635	108	--
北海道	1,803	214	739	506	100	--	221	16	--
青森	480	54	199	127	33	--	65	0	0
岩手	571	68	234	129	48	--	78	12	0
宮城	734	84	339	152	31	0	127	0	--
秋田	440	40	199	102	27	--	66	--	0
山形	460	61	210	113	21	--	54	0	0
福島	483	37	214	123	23	0	83	--	0
茨城	1,071	139	448	247	67	--	166	--	0
栃木	901	111	328	207	47	--	205	--	0
群馬	775	75	309	231	49	--	104	--	0
埼玉	2,013	232	754	585	152	--	277	--	0
千葉	2,165	291	880	561	141	11	276	--	0
東京	7,304	1,131	2,945	1,696	373	--	1,141	--	0
神奈川	3,162	409	1,166	780	208	--	590	--	0
新潟	980	125	386	257	62	--	149	0	0
富山	456	59	186	154	33	--	20	--	0
石川	569	70	236	135	43	--	77	--	0
福井	431	69	196	99	17	0	50	0	0
山梨	400	66	157	104	21	--	47	0	0
長野	983	143	418	220	35	--	163	--	--
岐阜	660	65	320	153	41	--	80	0	0
静岡	1,584	244	568	341	90	--	334	--	0
愛知	2,406	378	1,079	588	133	--	225	--	0
三重	578	109	272	146	32	0	19	0	0
滋賀	362	47	141	87	24	--	61	0	0
京都	833	119	326	180	54	--	146	--	0
大阪	2,640	326	1,078	726	166	--	339	--	0
兵庫	1,381	192	466	341	98	--	277	--	0
奈良	531	81	192	179	32	0	47	0	0
和歌山	489	71	233	121	28	--	31	--	--
鳥取	283	34	125	81	22	--	17	--	0
島根	323	44	127	103	32	0	17	0	0
岡山	810	102	387	182	45	--	71	19	--
広島	1,545	206	667	408	75	--	183	0	0
山口	453	34	214	121	42	--	36	0	0
徳島	272	35	110	61	--	--	54	0	0
香川	359	54	169	72	17	--	45	0	0
愛媛	880	119	367	244	56	--	92	0	--
高知	172	22	67	42	--	0	31	0	0
福岡	1,877	237	843	455	122	--	209	--	--
佐賀	224	29	80	82	17	0	16	0	0
長崎	474	73	191	132	22	--	50	--	0
熊本	575	88	227	99	36	--	121	--	0
大分	334	50	140	73	22	--	48	0	0
宮崎	166	17	72	30	19	--	27	0	0
鹿児島	747	124	283	209	65	--	62	--	0
沖縄	125	15	40	29	--	--	38	0	0

	総数	手	内	手+内	放	薬	放+薬	薬+他	手/内 +放	手/内 +薬	手/内 +他	手/内 +放+薬	他	治療 なし
全体	7,547	3,532	0	--	17	72	--	0	1,327	1,520	--	864	21	177
北海道	270	103	0	0	--	--	0	0	51	67	0	33	0	11
青森	57	21	0	0	0	--	0	0	--	--	--	19	0	0
岩手	79	42	0	0	--	--	0	0	--	19	0	11	0	0
宮城	104	35	0	0	0	--	--	0	30	17	0	15	0	--
秋田	51	20	0	0	0	--	0	0	--	15	0	--	0	0
山形	50	22	0	0	0	--	0	0	17	--	0	--	0	0
福島	49	22	0	0	0	--	0	0	--	--	0	--	0	--
茨城	164	56	0	0	0	--	0	0	39	36	0	26	0	--
栃木	131	64	0	0	--	--	0	0	11	27	0	26	0	0
群馬	97	38	0	0	0	--	0	0	19	23	0	14	0	--
埼玉	292	121	0	0	--	--	0	0	62	62	0	30	0	12
千葉	349	188	0	0	--	--	0	0	64	55	0	28	--	--
東京	1,453	690	0	--	--	15	0	0	272	306	--	129	--	28
神奈川	538	258	0	0	0	--	--	0	102	97	--	59	0	--
新潟	155	89	0	0	0	--	--	0	27	27	0	--	0	--
富山	73	35	0	0	0	0	0	0	--	18	0	--	0	--
石川	110	43	0	0	--	0	0	0	25	24	0	12	0	--
福井	82	35	0	0	--	--	0	0	27	11	0	--	--	--
山梨	59	21	0	0	0	0	0	0	--	15	0	--	0	--
長野	161	62	0	0	0	0	0	0	33	42	0	23	0	--
岐阜	77	42	0	0	0	0	0	0	16	12	0	--	0	--
静岡	317	130	0	0	--	12	0	0	63	71	0	33	0	--
愛知	409	254	0	0	0	--	0	0	54	57	--	24	--	14
三重	133	96	0	0	0	0	0	0	--	25	0	0	0	--
滋賀	40	--	0	0	0	0	--	0	--	--	0	16	0	--
京都	128	46	0	0	0	0	0	0	16	47	0	15	0	--
大阪	345	167	0	0	0	--	--	0	67	60	0	42	--	--
兵庫	197	78	0	0	0	--	0	0	32	39	0	41	0	--
奈良	93	45	0	0	0	0	0	0	--	26	0	16	0	--
和歌山	77	42	0	0	0	0	0	0	--	22	0	--	0	--
鳥取	33	--	0	0	0	0	0	0	--	--	0	14	0	0
島根	50	21	0	0	0	0	0	0	--	11	0	14	0	0
岡山	133	58	0	0	0	0	0	0	22	27	0	23	--	--
広島	222	118	0	0	0	--	--	0	35	35	0	29	--	--
山口	34	--	0	0	--	0	0	0	--	--	0	11	0	0
徳島	36	26	0	0	0	0	0	0	--	--	0	--	0	0
香川	42	13	0	0	0	0	0	0	--	13	0	--	0	0
愛媛	136	68	0	0	0	--	0	0	30	17	0	16	0	--
高知	28	13	0	0	0	0	0	0	--	--	0	--	0	--
福岡	271	134	0	0	--	--	--	0	44	58	0	24	0	--
佐賀	27	11	0	0	0	0	0	0	--	11	0	--	0	0
長崎	85	45	0	0	0	--	0	0	--	20	0	--	0	--
熊本	103	60	0	0	0	--	0	0	18	15	0	--	0	--
大分	43	17	0	0	0	0	0	0	15	--	0	--	0	0
宮崎	21	--	0	0	0	0	0	0	--	--	0	--	0	0
鹿児島	129	42	0	0	--	--	0	0	23	22	0	30	0	--
沖縄	14	--	0	0	0	0	0	0	0	--	0	--	0	--

	総数	手	内	手+内	放	薬	放+薬	薬+他	手/内 +放	手/内 +薬	手/内 +他	手/内 +放+薬	他	治療 なし
全体	21,284	2,610	0	--	24	536	15	16	1,029	8,663	13	8,035	139	201
北海道	867	81	0	0	11	53	--	0	32	320	0	358	--	--
青森	221	39	0	0	0	16	0	0	--	64	0	91	0	--
岩手	255	38	0	0	0	--	--	0	--	105	0	88	--	--
宮城	383	27	0	--	0	13	0	--	26	154	0	155	--	--
秋田	208	18	0	0	0	--	0	0	--	96	0	75	0	--
山形	220	26	0	0	0	--	0	0	24	69	0	95	--	--
福島	263	38	0	0	0	20	0	0	12	87	--	100	--	--
茨城	533	25	0	0	0	19	--	0	20	192	--	272	0	--
栃木	443	39	0	0	0	--	0	0	14	151	0	230	0	--
群馬	349	56	0	0	0	--	0	0	30	131	0	129	--	0
埼玉	824	85	0	0	--	29	--	0	36	296	0	371	0	--
千葉	1,009	140	0	0	0	26	--	--	34	367	0	384	44	--
東京	3,183	341	0	0	--	47	--	--	113	1,450	0	1,163	35	28
神奈川	1,299	210	0	0	--	40	--	0	54	439	--	544	--	--
新潟	414	54	0	0	0	--	0	0	17	233	0	104	--	--
富山	207	15	0	0	0	--	0	0	21	67	0	97	0	--
石川	270	27	0	0	0	--	--	0	--	121	0	101	--	--
福井	212	27	0	0	0	0	0	0	--	77	0	96	0	--
山梨	196	25	0	0	--	0	0	0	16	93	0	55	0	--
長野	479	68	0	0	0	--	0	0	31	182	0	182	0	--
岐阜	317	27	0	0	0	--	0	0	--	161	0	113	--	--
静岡	692	72	0	0	0	41	0	0	30	260	0	282	--	--
愛知	1,092	154	0	0	0	26	--	0	60	526	--	306	--	17
三重	278	64	0	0	0	--	0	0	--	151	--	45	--	--
滋賀	190	13	0	0	0	--	0	0	12	65	0	96	0	--
京都	374	35	0	0	0	--	--	0	16	165	0	141	--	--
大阪	1,200	134	0	0	0	22	0	--	45	518	0	455	--	19
兵庫	546	63	0	0	0	17	0	0	39	193	0	230	0	--
奈良	220	29	0	0	0	--	0	0	14	93	--	81	0	--
和歌山	229	29	0	0	0	--	0	0	--	123	0	57	--	--
鳥取	131	--	0	0	0	--	0	0	--	41	0	74	0	--
島根	146	14	0	0	0	--	0	0	--	62	0	55	0	0
岡山	390	57	0	0	--	--	0	--	16	172	--	124	--	--
広島	724	107	0	0	0	--	0	--	80	313	0	201	--	--
山口	220	18	0	0	--	--	0	0	--	86	0	101	0	--
徳島	120	44	0	--	0	0	0	0	14	35	--	24	0	--
香川	175	15	0	0	0	--	0	0	--	67	0	82	0	--
愛媛	371	47	0	0	0	--	0	0	27	118	0	173	--	--
高知	61	--	0	0	0	--	--	0	--	24	0	23	0	0
福岡	865	93	0	0	0	22	0	0	58	372	--	304	--	11
佐賀	90	--	0	0	--	0	0	0	--	40	0	36	--	--
長崎	187	23	0	0	--	--	0	0	21	66	0	68	--	--
熊本	270	60	0	--	0	14	0	0	--	128	0	57	0	--
大分	172	27	0	0	0	--	0	0	14	52	0	74	0	0
宮崎	72	12	0	0	0	--	0	0	0	39	0	19	0	0
鹿児島	251	44	0	0	0	--	--	0	--	82	--	109	0	--
沖縄	66	28	0	0	0	--	0	0	--	17	0	15	0	0

	総数	手	内	手+内	放	薬	放+薬	薬+他	手/内 +放	手/内 +薬	手/内 +他	手/内 +放+薬	他	治療 なし
全体	17,090	1,731	0	--	--	999	14	--	302	9,328	--	4,483	23	192
北海道	662	75	0	0	--	57	--	0	17	337	0	167	0	--
青森	193	18	0	0	0	13	0	0	--	81	0	75	0	--
岩手	211	23	0	0	0	17	0	--	--	116	0	45	--	--
宮城	243	26	0	0	0	24	0	0	--	111	0	73	--	--
秋田	170	13	0	0	0	11	0	0	--	101	0	35	0	--
山形	168	24	0	0	0	14	--	0	--	89	0	30	0	--
福島	185	16	0	0	--	22	--	0	--	90	--	46	0	--
茨城	375	27	0	0	0	31	0	0	--	197	0	110	0	--
栃木	286	19	0	0	0	20	0	0	0	147	0	99	0	--
群馬	277	55	0	0	--	--	--	0	--	141	0	58	0	--
埼玉	869	73	0	0	0	67	--	0	--	474	0	241	0	--
千葉	772	81	0	0	0	36	--	0	12	415	--	216	0	--
東京	2,470	147	0	0	0	121	--	0	24	1,418	0	731	--	23
神奈川	1,199	154	0	0	0	60	0	0	28	582	0	362	--	12
新潟	356	35	0	0	0	--	0	0	--	251	0	57	0	--
富山	160	13	0	0	0	--	0	0	--	83	0	52	0	--
石川	174	14	0	0	0	--	0	0	--	90	0	54	0	--
福井	123	18	0	0	0	--	0	0	--	69	0	27	0	0
山梨	129	12	0	0	0	--	0	0	0	78	--	29	0	--
長野	316	28	0	0	0	22	0	0	--	157	0	95	0	--
岐阜	265	24	0	0	0	23	0	0	0	166	0	50	0	--
静岡	545	37	0	0	0	51	--	0	--	276	0	162	0	--
愛知	865	90	0	0	--	56	0	0	12	553	--	133	--	17
三重	163	25	0	0	--	--	0	0	--	108	0	14	0	--
滋賀	135	--	0	0	0	15	0	0	0	76	0	33	0	--
京都	285	23	0	0	0	17	0	0	--	163	0	73	0	--
大阪	1,037	99	0	0	0	59	0	0	20	534	0	313	--	--
兵庫	564	76	0	0	0	24	0	0	13	270	0	175	0	--
奈良	200	17	0	0	0	--	0	0	--	127	0	40	--	--
和歌山	177	26	0	--	--	12	0	0	--	92	0	40	--	--
鳥取	97	--	0	0	0	--	0	0	--	53	0	35	0	--
島根	115	--	0	0	0	--	0	0	--	63	0	32	--	0
岡山	273	30	0	0	0	17	0	0	--	135	0	78	--	--
広島	533	79	0	0	0	21	0	0	17	268	--	144	0	--
山口	165	--	0	0	0	--	0	0	--	114	0	34	0	0
徳島	97	25	0	0	0	--	0	0	--	57	0	--	0	0
香川	128	--	0	0	0	--	0	0	0	82	0	28	0	--
愛媛	322	38	0	0	0	--	0	0	--	176	0	93	0	0
高知	74	--	0	0	0	--	0	0	--	36	0	21	0	0
福岡	694	70	0	0	0	40	0	--	16	391	0	161	--	12
佐賀	91	--	0	0	0	0	0	0	--	63	0	23	0	0
長崎	188	27	0	0	0	11	0	0	--	117	0	28	--	0
熊本	211	31	0	0	0	20	--	0	--	125	0	27	0	--
大分	94	11	0	0	0	--	0	0	0	47	0	34	0	0
宮崎	53	11	0	0	0	--	0	0	0	33	0	--	0	0
鹿児島	332	58	0	--	0	12	--	0	--	151	0	86	0	16
沖縄	49	--	0	0	0	--	0	--	0	25	0	--	0	--

	総数	手	内	手+内	放	薬	放+薬	薬+他	手/内 +放	手/内 +薬	手/内 +他	手/内 +放+薬	他	治療 なし
全体	3,751	221	0	0	--	770	26	--	32	1,505	--	1,102	--	76
北海道	160	--	0	0	--	36	--	--	--	58	0	52	0	--
青森	37	--	0	0	--	12	0	0	--	--	0	12	0	--
岩手	57	--	0	0	0	--	0	0	0	24	0	20	0	0
宮城	71	--	0	0	0	21	0	0	0	33	0	13	0	--
秋田	43	--	0	0	0	16	0	0	0	17	0	--	0	--
山形	50	--	0	0	0	--	0	0	--	29	0	--	0	--
福島	44	--	0	0	0	11	--	0	0	21	0	--	0	0
茨城	86	--	0	0	--	21	--	0	--	38	0	19	0	--
栃木	75	--	0	0	0	14	--	0	0	22	0	34	0	--
群馬	77	--	0	0	--	17	--	0	--	26	0	21	0	--
埼玉	157	11	0	0	--	46	0	0	--	64	0	29	0	--
千葉	173	12	0	0	0	31	0	0	--	74	0	52	0	--
東京	484	26	0	0	--	109	--	0	--	175	0	154	0	--
神奈川	278	12	0	0	--	47	0	0	--	123	0	85	0	--
新潟	64	--	0	0	0	--	--	0	--	29	0	24	0	--
富山	28	--	0	0	0	--	--	0	0	--	0	11	0	0
石川	42	--	0	0	0	11	0	0	--	15	0	13	0	0
福井	31	--	0	0	0	--	0	0	--	--	0	14	0	0
山梨	32	--	0	0	0	--	0	0	0	16	0	--	--	--
長野	64	--	0	0	0	11	0	0	0	27	0	19	0	--
岐阜	49	--	0	0	0	12	0	0	0	20	0	11	0	--
静岡	136	--	0	0	0	39	0	--	--	42	0	46	0	--
愛知	178	18	0	0	0	37	--	0	0	76	0	41	0	--
三重	36	--	0	0	0	--	--	0	0	18	0	--	0	--
滋賀	21	--	0	0	0	--	0	0	0	--	0	--	0	--
京都	80	--	0	0	0	--	0	0	0	48	0	20	0	0
大阪	192	--	0	0	--	35	--	0	0	76	0	69	--	--
兵庫	112	--	0	0	0	12	0	0	--	43	0	49	0	--
奈良	36	--	0	0	0	--	--	0	0	21	0	--	--	0
和歌山	31	--	0	0	0	--	0	0	0	--	0	--	0	0
鳥取	26	--	0	0	0	--	0	0	0	--	0	12	0	0
島根	29	--	0	0	0	--	0	0	0	11	0	--	0	0
岡山	51	--	0	0	0	11	0	0	0	21	0	13	0	--
広島	110	11	0	0	--	17	--	0	0	42	0	36	0	--
山口	40	--	0	0	0	11	0	0	0	21	0	--	0	--
徳島	21	--	0	0	0	--	--	0	0	12	0	--	--	0
香川	24	--	0	0	0	--	0	--	0	12	0	--	0	0
愛媛	69	--	0	0	0	12	0	0	0	18	0	32	0	--
高知	26	0	0	0	0	--	--	0	0	--	0	11	0	0
福岡	142	--	0	0	0	31	--	0	--	57	0	46	--	--
佐賀	19	--	0	0	0	--	0	0	--	--	0	--	0	0
長崎	34	0	0	0	0	--	0	0	--	15	0	--	0	--
熊本	46	--	0	0	--	11	0	0	0	20	0	--	0	--
大分	33	--	0	0	0	--	--	0	0	--	0	18	0	0
宮崎	24	--	0	0	0	--	0	0	0	15	0	--	0	0
鹿児島	119	14	0	0	0	14	--	0	--	58	--	16	0	14
沖縄	14	--	0	0	0	--	0	0	0	--	0	--	0	--

	総数	手	内	手+内	放	薬	放+薬	薬+他	手/内 +放	手/内 +薬	手/内 +他	手/内 +放+薬	他	治療 なし
全体	2,670	26	--	0	56	1,747	299	19	--	249	--	82	17	167
北海道	148	--	0	0	--	100	16	--	0	11	0	--	--	13
青森	41	0	0	0	--	19	--	0	0	--	0	--	0	--
岩手	34	--	0	0	--	21	--	0	0	--	--	--	--	0
宮城	58	0	0	0	0	35	13	--	0	--	0	--	0	--
秋田	35	0	0	0	0	20	--	0	0	--	0	--	--	--
山形	23	--	0	0	0	19	0	0	0	--	0	--	0	--
福島	29	0	0	0	--	17	--	0	0	--	0	--	0	--
茨城	72	--	0	0	0	48	12	0	0	--	0	--	0	--
栃木	65	0	0	0	0	50	--	0	0	--	0	0	0	--
群馬	45	--	0	0	0	25	--	0	0	--	0	--	0	--
埼玉	137	--	0	0	--	92	16	0	0	17	0	--	--	--
千葉	131	--	0	0	--	99	--	0	0	--	0	--	--	--
東京	300	--	0	0	--	210	30	--	0	29	0	--	0	17
神奈川	169	0	0	0	--	100	17	--	0	20	0	--	0	13
新潟	44	0	0	0	--	28	--	0	0	--	0	--	--	--
富山	25	--	0	0	--	12	0	0	0	--	0	--	0	--
石川	35	0	--	0	0	17	--	0	0	--	0	--	--	--
福井	28	0	0	0	0	23	--	0	0	--	0	0	0	--
山梨	20	--	0	0	0	--	--	0	0	--	0	--	0	--
長野	47	--	0	0	0	33	--	--	0	--	0	--	0	--
岐阜	40	0	0	0	0	26	--	0	0	--	0	--	--	--
静岡	93	0	0	0	--	56	16	--	0	--	0	--	0	--
愛知	117	0	0	0	0	79	19	0	0	--	0	0	--	13
三重	23	--	0	0	0	14	--	0	0	0	0	--	0	--
滋賀	20	0	0	0	0	14	0	0	0	--	0	--	0	0
京都	52	--	0	0	--	32	--	--	--	--	0	0	--	--
大阪	162	0	0	0	--	114	21	--	0	--	0	--	--	--
兵庫	75	0	0	0	0	48	11	0	--	--	0	--	0	--
奈良	17	0	0	0	0	15	--	0	0	0	0	0	0	--
和歌山	32	0	0	0	0	16	--	0	0	--	0	--	--	--
鳥取	14	--	0	0	0	--	0	--	0	0	0	--	0	0
島根	22	0	0	0	0	15	--	0	0	--	0	--	0	--
岡山	42	--	0	0	--	23	--	0	--	--	0	--	0	--
広島	83	0	0	0	0	54	--	--	0	15	0	--	0	--
山口	39	0	0	0	0	28	--	0	0	--	0	0	0	--
徳島	19	--	0	0	--	--	--	0	0	--	0	--	0	--
香川	15	0	0	0	0	12	--	0	0	--	0	0	0	0
愛媛	43	--	0	0	--	30	--	--	--	--	0	--	--	0
高知	12	0	0	0	0	--	--	--	0	--	0	0	0	--
福岡	108	0	0	0	--	68	--	--	--	--	0	--	0	--
佐賀	17	0	0	0	0	12	0	0	0	--	0	--	0	--
長崎	28	--	0	0	0	16	--	0	--	--	0	0	0	0
熊本	45	0	0	0	0	32	--	0	0	--	0	0	0	--
大分	14	0	0	0	--	--	--	0	0	--	0	--	0	--
宮崎	15	0	0	0	0	11	--	0	0	--	0	0	0	0
鹿児島	25	--	0	0	--	17	--	--	0	--	0	0	0	0
沖縄	12	0	0	0	--	--	--	0	0	--	0	0	0	0

2015年拠点病院

付表7-6 食道癌登録数:都道府県

	総数	0期	I期	II期	III期	IV期	不明	空欄
全体	18,316	2,496	6,333	1,859	4,363	2,627	618	20
北海道	696	94	216	67	178	94	46	--
青森	195	19	60	28	44	37	--	0
岩手	215	12	79	29	60	26	--	--
宮城	379	36	126	44	95	67	--	--
秋田	257	36	77	25	65	36	17	--
山形	220	24	77	21	59	38	--	0
福島	302	40	114	34	77	32	--	0
茨城	242	16	59	28	78	47	13	--
栃木	267	26	91	34	62	42	12	0
群馬	185	--	48	25	59	43	--	--
埼玉	635	39	193	74	172	99	58	0
千葉	952	123	310	74	239	181	25	0
東京	2,897	539	1,043	276	584	354	98	--
神奈川	1,076	127	368	111	260	167	43	0
新潟	514	104	177	61	109	47	16	0
富山	196	33	62	21	38	35	--	--
石川	139	21	55	20	28	14	--	0
福井	107	--	51	14	19	--	--	0
山梨	94	--	30	--	19	18	--	--
長野	332	47	129	38	64	50	--	0
岐阜	217	26	70	24	62	28	--	0
静岡	579	80	194	42	133	106	24	0
愛知	727	35	230	80	211	125	46	0
三重	107	16	27	17	23	23	0	--
滋賀	118	11	46	16	28	15	--	0
京都	494	60	202	50	80	69	32	--
大阪	1,430	194	542	132	353	186	22	--
兵庫	681	106	237	78	154	94	12	0
奈良	183	24	49	17	62	30	--	0
和歌山	192	30	69	12	44	21	16	0
鳥取	119	20	37	--	32	17	--	0
島根	144	31	62	13	16	21	--	0
岡山	358	62	140	37	76	38	--	0
広島	437	71	165	37	96	66	--	0
山口	216	22	83	27	45	30	--	--
徳島	109	17	34	--	34	11	--	0
香川	140	26	46	17	29	18	--	0
愛媛	185	19	71	19	46	28	--	0
高知	130	15	36	18	36	20	--	0
福岡	777	127	250	72	206	105	17	0
佐賀	102	14	40	11	29	--	--	0
長崎	228	38	87	17	46	29	11	0
熊本	230	29	89	22	43	42	--	0
大分	110	12	45	--	24	17	--	0
宮崎	88	17	26	--	25	--	--	0
鹿児島	229	20	73	18	91	24	--	0
沖縄	86	11	18	14	30	12	--	0

	総数	0期	I期	II期	III期	IV期	術前治療	不明	空欄
全体	10,407	1,817	4,880	483	604	87	2,456	55	25
北海道	362	39	196	22	57	--	34	--	0
青森	60	12	24	0	--	--	19	0	0
岩手	99	12	46	--	--	--	19	--	--
宮城	194	17	117	--	12	0	38	--	--
秋田	138	34	67	--	--	0	29	0	--
山形	97	18	30	--	12	--	24	0	--
福島	143	23	77	--	--	0	27	--	0
茨城	78	--	32	--	--	0	27	0	0
栃木	156	22	79	12	11	--	31	0	0
群馬	56	--	30	--	--	0	11	0	--
埼玉	304	47	141	16	31	--	68	0	0
千葉	535	103	221	25	36	--	137	--	--
東京	1,919	316	960	65	111	26	431	--	--
神奈川	574	111	272	33	45	--	106	--	--
新潟	323	84	133	--	--	--	91	0	0
富山	103	20	45	--	--	--	29	0	--
石川	84	16	42	--	--	0	17	--	0
福井	46	--	30	0	0	0	--	0	0
山梨	46	13	14	0	--	0	14	0	--
長野	170	39	91	--	--	--	23	0	0
岐阜	126	16	60	--	--	0	35	0	0
静岡	327	62	151	13	13	--	84	0	--
愛知	373	20	153	19	21	--	154	--	--
三重	50	--	22	--	--	--	--	0	0
滋賀	66	13	33	--	--	--	16	0	0
京都	323	54	175	12	--	--	58	13	--
大阪	938	163	409	39	32	--	291	0	0
兵庫	441	77	200	26	22	--	111	--	0
奈良	74	14	31	--	--	--	19	0	0
和歌山	128	30	63	--	--	0	23	0	0
鳥取	57	22	12	--	--	0	19	0	0
島根	84	19	47	--	--	--	--	0	0
岡山	240	47	117	--	17	--	42	0	0
広島	254	62	119	--	12	--	52	--	0
山口	116	15	55	--	--	0	30	--	0
徳島	60	17	23	--	--	--	12	0	0
香川	86	16	43	--	--	0	23	--	0
愛媛	87	16	45	--	--	0	20	0	0
高知	84	11	35	--	0	--	36	0	0
福岡	462	89	191	29	31	--	117	0	--
佐賀	61	12	24	--	--	--	13	0	0
長崎	124	38	48	--	--	--	22	0	--
熊本	134	16	65	11	12	0	29	--	0
大分	58	--	30	--	--	0	17	0	0
宮崎	45	--	19	--	--	0	11	0	0
鹿児島	93	11	57	--	--	0	12	0	0
沖縄	29	--	--	--	--	0	--	0	0

	総数	手	内	手+内	放	薬	放+薬	薬+他	手/内 +放	手/内 +薬	手/内 +他	手/内 +放+薬	他	治療 なし
全体	2,496	24	2,047	18	31	--	34	0	--	--	14	15	52	235
北海道	94	--	70	0	--	0	0	0	--	--	0	0	--	15
青森	19	0	12	0	0	0	--	0	0	0	0	0	0	--
岩手	12	0	--	0	0	0	0	0	0	0	--	0	0	--
宮城	36	--	28	0	0	0	0	0	0	0	0	--	--	--
秋田	36	0	32	0	0	0	0	0	0	0	--	0	--	--
山形	24	0	17	0	0	--	0	0	0	0	0	0	--	--
福島	40	0	32	--	0	0	0	0	0	0	0	0	0	--
茨城	16	0	--	0	--	0	--	0	0	0	0	0	0	--
栃木	26	0	22	--	--	--	--	0	0	0	0	0	0	0
群馬	--	0	--	0	--	0	0	0	0	0	0	0	--	--
埼玉	39	0	32	0	--	--	--	0	0	0	0	0	0	--
千葉	123	--	96	--	--	0	--	0	0	0	0	0	--	19
東京	539	--	464	--	0	0	--	0	--	--	--	--	--	52
神奈川	127	0	117	0	--	0	--	0	--	--	0	0	--	--
新潟	104	0	82	0	--	0	--	0	0	0	0	--	--	13
富山	33	--	24	0	0	0	--	0	0	0	0	0	--	--
石川	21	0	19	0	--	0	--	0	0	0	0	0	0	0
福井	--	0	--	0	0	0	0	0	0	0	0	0	--	--
山梨	--	0	--	0	0	0	0	0	--	0	0	0	0	--
長野	47	0	42	0	0	0	--	0	0	0	0	0	0	--
岐阜	26	--	18	0	0	0	0	0	0	0	0	--	0	--
静岡	80	0	60	0	0	--	0	0	0	0	--	--	--	14
愛知	35	0	28	0	--	0	--	0	0	--	0	0	0	--
三重	16	0	12	0	0	--	0	0	0	0	0	0	0	--
滋賀	11	0	--	0	0	0	0	0	0	0	0	0	0	--
京都	60	0	52	0	0	0	0	0	0	0	--	0	--	--
大阪	194	--	159	--	--	0	--	0	0	0	0	--	--	20
兵庫	106	0	87	--	--	0	0	0	0	0	0	0	--	--
奈良	24	0	17	0	--	0	0	0	0	0	0	0	--	--
和歌山	30	0	27	0	0	0	--	0	0	0	0	0	0	--
鳥取	20	0	15	0	--	0	0	0	0	0	--	0	0	0
島根	31	--	23	0	0	0	0	0	0	0	0	0	--	--
岡山	62	--	50	0	0	--	0	0	0	0	0	--	--	--
広島	71	--	62	--	--	0	0	0	0	0	0	--	0	0
山口	22	0	19	0	0	0	0	0	0	0	0	0	0	--
徳島	17	0	15	0	0	0	0	0	0	0	0	--	0	--
香川	26	0	23	0	0	0	--	0	--	0	0	0	--	0
愛媛	19	0	14	--	0	0	0	0	0	0	0	--	0	--
高知	15	0	12	0	0	0	0	0	0	0	0	0	0	--
福岡	127	--	103	--	--	0	--	0	--	--	0	--	--	--
佐賀	14	0	12	0	0	0	--	0	0	--	0	0	0	0
長崎	38	0	36	0	0	0	0	0	0	0	0	0	--	--
熊本	29	0	21	0	--	0	--	0	0	0	--	0	--	--
大分	12	0	--	0	--	0	--	0	0	0	0	0	0	--
宮崎	17	0	12	0	--	0	--	0	0	0	0	0	0	--
鹿児島	20	--	16	0	0	--	0	0	0	0	0	0	0	--
沖縄	11	0	--	--	0	0	0	0	0	0	0	0	0	--

	総数	手	内	手+内	放	薬	放+薬	薬+他	手/内 +放	手/内 +薬	手/内 +他	手/内 +放+薬	他	治療 なし
全体	6,333	1,042	2,965	124	339	101	601	--	55	453	29	177	39	407
北海道	216	48	87	0	18	--	27	0	--	--	--	--	--	14
青森	60	--	16	0	--	--	15	--	0	--	0	0	0	--
岩手	79	13	31	--	--	--	11	0	0	--	0	--	0	--
宮城	126	12	78	--	13	0	--	0	--	--	0	--	--	--
秋田	77	--	47	--	0	--	11	0	--	--	0	--	--	--
山形	77	--	26	0	--	--	--	0	--	--	0	--	--	--
福島	114	18	44	--	16	--	13	0	0	--	0	--	0	--
茨城	59	14	13	--	--	0	15	0	0	--	0	--	0	--
栃木	91	15	46	--	--	--	--	0	--	--	0	--	0	--
群馬	48	14	15	0	--	--	--	0	--	--	0	0	0	--
埼玉	193	33	89	--	13	--	26	0	--	12	--	0	0	--
千葉	310	38	162	--	11	--	19	0	--	--	0	--	--	39
東京	1,043	142	548	31	35	--	80	0	--	93	--	24	--	71
神奈川	368	61	163	--	27	--	43	0	--	20	--	--	--	23
新潟	177	22	87	--	15	--	21	0	--	--	--	--	0	--
富山	62	11	25	--	--	0	--	0	0	--	0	--	0	--
石川	55	--	22	0	--	0	--	0	0	--	--	--	--	--
福井	51	--	23	--	--	--	--	0	0	--	0	--	--	--
山梨	30	--	--	0	--	--	--	0	0	--	0	0	0	--
長野	129	21	61	--	--	--	--	0	--	--	--	--	0	12
岐阜	70	15	29	--	--	0	--	0	--	--	0	--	0	--
静岡	194	24	106	--	--	--	17	0	--	15	--	--	--	--
愛知	230	53	78	--	14	--	26	0	--	30	0	--	0	13
三重	27	--	--	0	--	0	0	0	0	--	0	0	0	--
滋賀	46	--	26	0	0	0	--	0	--	--	0	--	--	--
京都	202	22	121	--	--	--	12	0	--	--	--	--	--	13
大阪	542	86	277	13	20	--	42	0	--	43	--	21	--	26
兵庫	237	38	134	--	11	--	13	0	--	18	0	--	0	14
奈良	49	--	19	0	--	--	--	0	0	--	0	--	0	--
和歌山	69	16	31	--	--	0	--	0	--	--	0	--	--	--
鳥取	37	--	--	0	--	--	--	0	0	--	--	0	0	--
島根	62	--	30	--	--	--	--	0	0	--	0	--	--	--
岡山	140	42	62	--	--	--	--	0	0	--	--	--	--	--
広島	165	24	78	--	--	--	23	0	--	--	0	--	0	--
山口	83	22	31	0	--	--	--	0	--	--	0	0	0	--
徳島	34	--	14	0	--	--	--	0	0	--	--	0	--	--
香川	46	--	23	--	--	--	--	0	0	--	0	--	0	--
愛媛	71	--	30	0	--	--	--	0	0	--	0	--	0	--
高知	36	--	19	--	0	0	--	0	0	--	0	--	0	0
福岡	250	63	94	--	12	--	28	0	0	21	--	--	--	18
佐賀	40	16	--	--	--	0	--	0	0	--	0	--	0	--
長崎	87	14	31	0	--	--	14	0	--	--	0	--	--	--
熊本	89	25	39	--	--	0	11	0	0	--	0	--	0	--
大分	45	--	23	0	0	--	--	0	--	--	0	--	0	--
宮崎	26	--	--	0	--	--	--	0	0	--	0	0	--	--
鹿児島	73	12	37	0	--	--	11	0	0	--	0	--	0	--
沖縄	18	--	--	0	--	0	--	0	0	--	0	0	0	--

	総数	手	内	手+内	放	薬	放+薬	薬+他	手/内 +放	手/内 +薬	手/内 +他	手/内 +放+薬	他	治療 なし
全体	1,859	300	30	--	147	93	377	0	23	704	--	93	13	74
北海道	67	15	--	0	--	--	11	0	--	19	--	--	0	--
青森	28	--	--	0	--	0	13	0	0	--	0	--	--	0
岩手	29	--	--	0	--	0	--	0	--	--	0	--	--	--
宮城	44	11	--	0	--	--	--	0	--	12	0	--	--	--
秋田	25	--	0	0	--	0	--	0	0	--	0	--	--	--
山形	21	--	--	0	0	--	--	0	0	--	0	0	0	--
福島	34	--	--	0	--	--	--	0	0	--	0	--	0	--
茨城	28	--	--	0	--	--	11	0	--	--	0	--	0	--
栃木	34	--	--	0	--	--	--	0	--	11	0	0	0	--
群馬	25	--	0	0	--	--	--	0	0	--	0	--	0	--
埼玉	74	--	--	0	--	--	19	0	--	28	0	--	--	--
千葉	74	19	--	--	--	--	18	0	--	23	0	--	0	--
東京	276	41	--	0	12	16	47	0	--	122	0	24	--	--
神奈川	111	18	0	--	11	--	31	0	--	35	0	--	0	--
新潟	61	--	0	0	--	--	--	0	0	28	0	--	--	--
富山	21	--	--	0	--	0	--	0	0	--	0	--	0	0
石川	20	--	--	0	--	--	--	0	0	--	0	--	0	0
福井	14	0	0	0	--	0	--	0	0	--	0	--	0	--
山梨	--	--	0	0	--	0	--	0	0	--	0	0	0	0
長野	38	--	0	0	--	0	11	0	0	--	0	0	--	--
岐阜	24	--	0	0	--	--	--	0	0	13	0	0	0	0
静岡	42	--	--	0	--	--	--	0	--	22	0	--	0	0
愛知	80	--	--	0	--	--	15	0	0	38	0	--	0	--
三重	17	--	0	0	--	--	--	0	0	--	0	--	--	--
滋賀	16	--	0	0	--	--	--	0	0	--	0	--	0	0
京都	50	--	--	0	--	0	--	0	0	28	0	--	--	--
大阪	132	21	--	0	--	11	--	0	--	70	0	--	0	--
兵庫	78	24	--	0	--	--	12	0	0	34	0	--	0	--
奈良	17	--	0	0	--	--	--	0	0	--	0	--	0	--
和歌山	12	--	0	0	0	0	0	0	0	--	0	0	0	--
鳥取	--	0	--	0	0	--	--	0	0	--	0	0	0	--
島根	13	0	0	0	--	0	--	0	0	--	0	0	0	0
岡山	37	--	--	0	--	--	--	0	--	18	--	--	0	0
広島	37	--	0	0	--	--	--	0	0	--	0	--	0	--
山口	27	--	--	0	--	0	--	0	0	12	0	0	0	--
徳島	--	--	0	0	0	--	--	0	0	--	0	0	0	0
香川	17	0	0	--	--	--	--	0	0	--	0	0	0	0
愛媛	19	--	0	0	--	--	--	0	0	--	0	0	--	--
高知	18	--	--	0	0	--	--	0	0	--	0	0	0	0
福岡	72	22	0	0	0	--	11	0	--	27	0	--	0	--
佐賀	11	--	0	0	0	--	--	0	0	--	0	0	0	--
長崎	17	--	0	0	--	--	--	0	0	--	0	0	0	0
熊本	22	--	--	0	--	--	--	0	0	11	0	--	0	0
大分	--	0	0	0	--	0	--	0	0	--	0	0	--	0
宮崎	--	--	0	0	0	0	0	0	0	--	0	0	0	--
鹿児島	18	--	0	0	--	0	--	0	0	--	0	--	0	0
沖縄	14	--	0	0	--	--	--	0	0	--	0	--	0	0

	総数	手	内	手+内	放	薬	放+薬	薬+他	手/内 +放	手/内 +薬	手/内 +他	手/内 +放+薬	他	治療 なし
全体	4,363	293	141	--	346	326	1,229	--	58	1,238	16	449	67	195
北海道	178	18	--	0	52	12	30	0	--	32	--	--	--	--
青森	44	--	--	0	--	--	20	0	0	--	0	--	0	--
岩手	60	--	--	0	--	--	18	0	--	--	0	--	0	--
宮城	95	--	0	0	--	--	39	0	--	26	0	--	--	--
秋田	65	--	--	0	--	--	15	0	--	--	--	16	--	--
山形	59	--	--	0	0	--	--	0	0	14	0	--	11	--
福島	77	--	--	0	11	--	32	0	--	--	0	--	--	--
茨城	78	--	--	0	--	--	31	0	--	22	0	--	0	--
栃木	62	--	--	0	--	14	--	0	--	21	0	--	0	--
群馬	59	--	--	0	--	--	19	0	--	12	0	--	--	--
埼玉	172	12	--	0	25	12	63	0	--	33	0	--	--	--
千葉	239	28	--	--	--	19	77	0	--	73	--	19	--	--
東京	584	37	15	0	18	29	140	0	--	206	--	115	--	13
神奈川	260	25	17	0	24	21	77	0	0	62	0	26	--	--
新潟	109	--	--	0	13	--	22	0	--	48	0	--	--	--
富山	38	--	0	0	--	--	--	0	0	12	0	--	0	--
石川	28	--	0	0	0	--	--	0	--	--	0	--	--	--
福井	19	0	--	0	--	--	--	0	0	--	0	0	0	--
山梨	19	--	0	0	--	--	--	0	0	--	0	--	0	--
長野	64	--	--	0	13	--	20	0	0	13	0	--	--	--
岐阜	62	--	--	0	--	--	19	0	0	23	0	--	0	--
静岡	133	--	--	0	--	--	43	0	--	45	0	18	--	--
愛知	211	17	--	0	11	16	54	--	--	64	--	21	--	13
三重	23	--	0	0	--	--	--	0	0	--	0	0	0	--
滋賀	28	--	--	0	0	--	--	0	0	--	0	--	0	--
京都	80	--	--	0	--	--	28	0	--	23	0	--	--	--
大阪	353	21	--	0	24	38	68	--	--	133	0	32	--	19
兵庫	154	11	--	0	13	--	28	0	--	57	--	19	0	--
奈良	62	--	0	0	11	--	21	--	0	15	0	--	0	--
和歌山	44	--	--	0	--	--	--	0	0	13	0	--	--	--
鳥取	32	0	--	0	--	--	--	0	--	--	0	--	--	--
島根	16	--	--	0	0	--	--	0	0	--	0	--	0	--
岡山	76	--	--	0	--	--	11	0	0	31	0	--	--	--
広島	96	--	--	0	--	--	39	0	--	18	0	16	0	--
山口	45	--	0	0	0	--	17	0	0	11	0	--	0	--
徳島	34	0	--	0	--	15	--	0	0	--	0	--	--	--
香川	29	--	0	0	--	--	--	0	0	11	0	--	--	0
愛媛	46	--	--	0	--	--	17	0	0	--	0	--	--	--
高知	36	0	0	0	0	--	--	0	0	24	--	--	--	0
福岡	206	21	--	0	16	15	60	0	--	52	--	26	--	--
佐賀	29	--	--	0	--	--	--	0	0	--	--	--	0	--
長崎	46	--	0	0	--	--	25	0	0	14	0	--	--	0
熊本	43	--	--	0	--	--	12	0	0	13	0	--	--	--
大分	24	0	0	0	--	--	--	0	0	--	0	--	0	0
宮崎	25	--	0	0	--	--	--	0	0	--	0	--	0	--
鹿児島	91	--	--	0	17	--	49	0	0	--	--	--	--	--
沖縄	30	0	--	0	--	--	11	0	--	--	0	--	0	--

	総数	手	内	手+内	放	薬	放+薬	薬+他	手/内 +放	手/内 +薬	手/内 +他	手/内 +放+薬	他	治療 なし
全体	2,627	30	91	0	227	621	887	15	37	211	--	187	56	262
北海道	94	--	--	0	17	19	34	0	--	--	--	--	--	--
青森	37	--	--	0	--	--	25	0	--	0	0	--	0	--
岩手	26	0	--	0	--	--	--	0	0	--	0	--	0	--
宮城	67	--	--	0	--	--	34	0	--	0	0	--	--	--
秋田	36	0	0	0	--	--	16	0	--	0	0	--	0	--
山形	38	0	--	0	--	--	--	0	--	--	0	--	--	--
福島	32	0	0	0	--	--	21	0	--	--	0	0	--	--
茨城	47	0	--	0	--	--	16	0	--	--	0	--	--	--
栃木	42	0	--	0	--	24	--	--	--	--	0	--	--	--
群馬	43	0	--	0	--	17	--	0	--	--	0	0	--	--
埼玉	99	--	--	0	18	23	32	--	--	--	0	--	0	12
千葉	181	--	--	0	--	48	63	0	--	30	--	--	0	--
東京	354	--	15	0	18	98	100	--	--	31	0	49	--	23
神奈川	167	0	--	0	15	39	64	0	--	11	0	--	--	19
新潟	47	--	--	0	--	--	24	0	--	--	0	--	--	--
富山	35	0	--	0	--	--	--	0	0	--	0	--	0	--
石川	14	0	0	0	--	--	--	0	0	--	0	0	0	--
福井	--	0	0	0	--	--	--	0	0	0	0	0	0	--
山梨	18	--	0	0	--	--	--	--	0	--	0	--	0	--
長野	50	--	--	0	--	11	18	--	--	--	0	--	--	--
岐阜	28	0	0	0	--	--	12	0	0	--	0	--	0	--
静岡	106	0	--	0	--	18	35	0	--	--	0	20	0	15
愛知	125	0	--	0	--	19	47	--	--	--	0	--	--	24
三重	23	0	0	0	--	--	12	0	0	0	0	0	0	--
滋賀	15	0	0	0	0	--	--	0	0	0	0	0	0	--
京都	69	--	--	0	--	--	26	0	--	--	0	--	--	--
大阪	186	0	--	0	21	61	49	0	--	25	0	12	0	11
兵庫	94	--	--	0	--	17	30	0	--	--	0	14	--	12
奈良	30	0	--	0	--	--	12	0	0	--	0	--	0	--
和歌山	21	0	--	0	--	--	--	0	0	--	0	0	--	--
鳥取	17	0	0	0	--	--	--	--	0	0	0	--	0	--
島根	21	--	0	0	--	--	--	0	0	--	0	--	0	--
岡山	38	0	--	0	--	--	--	0	0	--	0	--	0	--
広島	66	0	0	0	--	16	30	0	0	--	0	--	--	--
山口	30	0	--	0	--	12	--	0	0	--	0	0	0	--
徳島	11	0	0	0	--	--	--	--	0	0	0	0	0	--
香川	18	0	--	0	0	--	--	0	0	--	0	--	0	--
愛媛	28	--	0	0	--	11	--	0	--	0	0	0	--	--
高知	20	0	0	0	0	--	--	--	0	--	0	--	--	--
福岡	105	0	--	0	11	25	39	0	0	--	0	--	--	--
佐賀	--	0	--	0	0	--	0	0	0	0	0	--	0	0
長崎	29	0	0	0	--	--	15	0	--	--	0	--	0	--
熊本	42	0	--	0	--	15	11	0	0	--	--	--	--	--
大分	17	--	0	0	--	--	--	0	0	--	0	--	0	--
宮崎	--	0	--	0	0	--	--	0	0	0	0	0	0	--
鹿児島	24	0	--	0	--	--	--	--	--	0	0	--	0	0
沖縄	12	0	0	0	--	--	--	0	--	--	0	--	0	--

2015年拠点病院 付表7-7 膵臓癌登録数:都道府県

	総数	0期	I期	II期	III期	IV期	不明	空欄
全体	18,513	211	1,948	5,018	2,380	7,989	842	125
北海道	992	--	79	352	109	399	45	0
青森	220	--	25	64	31	92	--	0
岩手	294	0	26	53	42	153	18	--
宮城	357	--	34	80	39	172	15	16
秋田	192	--	30	27	34	86	13	--
山形	227	--	30	54	33	96	--	0
福島	325	--	42	61	47	155	18	0
茨城	315	--	31	67	44	159	--	0
栃木	317	--	40	91	38	131	15	0
群馬	201	0	15	26	35	117	--	--
埼玉	567	--	51	120	94	245	49	--
千葉	816	--	88	225	103	357	33	0
東京	1,967	36	246	592	150	808	133	--
神奈川	1,086	--	107	238	154	461	42	74
新潟	373	--	48	105	38	162	17	0
富山	236	--	18	63	30	105	--	--
石川	170	--	12	41	35	79	0	0
福井	151	--	24	42	13	61	--	0
山梨	130	--	13	36	19	52	--	--
長野	417	--	50	102	55	193	16	0
岐阜	336	0	24	111	42	151	--	0
静岡	664	--	60	192	68	290	47	--
愛知	911	11	75	216	125	419	61	--
三重	214	--	21	60	40	88	--	0
滋賀	169	--	17	37	38	70	--	0
京都	466	--	41	131	54	188	39	--
大阪	1,145	24	113	374	142	463	28	--
兵庫	607	--	76	165	74	261	24	--
奈良	254	--	32	71	39	106	--	0
和歌山	254	0	26	58	44	110	16	0
鳥取	150	--	16	29	22	74	--	--
島根	177	--	15	53	11	94	--	0
岡山	371	--	47	123	41	149	--	0
広島	531	12	53	164	104	188	--	0
山口	181	0	15	36	34	88	--	0
徳島	159	0	20	36	23	74	--	0
香川	209	0	17	69	20	93	--	0
愛媛	320	--	30	105	33	139	12	0
高知	130	--	--	57	--	45	--	--
福岡	740	--	87	169	126	325	23	--
佐賀	131	--	18	34	14	60	0	0
長崎	194	--	28	49	29	73	13	--
熊本	315	--	46	97	31	127	12	0
大分	191	--	20	44	28	89	--	0
宮崎	73	0	--	18	11	31	--	0
鹿児島	214	--	18	73	22	87	11	--
沖縄	54	0	--	--	12	24	--	0

	総数	0期	I期	II期	III期	IV期	術前治療	不明	空欄
全体	5,887	346	888	3,178	292	359	749	20	55
北海道	294	16	53	142	--	14	51	--	0
青森	59	--	--	29	--	--	--	0	--
岩手	65	--	--	36	--	--	--	--	--
宮城	89	--	13	42	--	--	16	0	--
秋田	41	--	--	14	--	--	--	0	0
山形	70	--	--	44	--	--	--	0	0
福島	68	--	17	34	--	--	0	--	0
茨城	86	--	20	50	--	--	--	0	0
栃木	99	--	13	57	--	--	18	0	0
群馬	26	0	--	--	--	--	--	0	--
埼玉	171	--	14	107	12	15	15	--	--
千葉	256	14	37	146	--	17	30	0	--
東京	778	62	124	453	13	56	66	--	--
神奈川	334	17	42	156	27	14	48	0	30
新潟	136	--	29	73	--	--	20	0	0
富山	72	--	14	35	--	--	--	--	--
石川	35	--	--	--	--	--	16	0	0
福井	48	--	--	26	--	--	--	--	0
山梨	41	0	12	19	--	--	--	0	0
長野	111	--	13	77	--	--	--	0	0
岐阜	113	--	13	65	--	--	22	0	0
静岡	218	13	35	142	--	--	15	0	0
愛知	246	16	42	137	13	18	19	0	--
三重	71	--	--	34	--	--	22	0	0
滋賀	63	--	--	33	--	--	--	0	0
京都	164	24	23	93	--	--	--	0	--
大阪	436	24	55	191	17	27	121	0	--
兵庫	207	--	27	123	--	18	29	0	0
奈良	88	--	--	41	--	--	23	--	0
和歌山	77	--	12	36	--	--	15	0	0
鳥取	40	--	--	16	--	--	--	0	0
島根	41	--	--	25	--	--	--	0	0
岡山	126	--	18	83	--	--	--	0	--
広島	203	20	34	99	13	13	24	0	0
山口	46	--	--	13	--	--	--	0	0
徳島	32	--	11	15	--	--	--	0	0
香川	62	--	--	24	0	--	29	0	0
愛媛	104	--	14	76	--	--	--	0	0
高知	62	--	--	25	0	--	25	0	--
福岡	223	12	43	115	28	--	17	--	--
佐賀	45	--	12	20	--	--	--	0	0
長崎	71	--	12	39	--	--	--	0	--
熊本	110	--	15	78	--	--	--	0	0
大分	67	--	11	37	--	--	--	0	--
宮崎	25	0	--	17	--	--	0	--	0
鹿児島	54	--	--	35	0	--	--	0	0
沖縄	14	0	--	--	--	0	--	0	0

	総数	手	内	手+内	放	薬	放+薬	薬+他	手/内 +放	手/内 +薬	手/内 +他	手/内 +放+薬	他	治療 なし
全体	211	172	--	--	0	0	0	0	0	22	--	--	--	--
北海道	--	--	0	0	0	0	0	0	0	--	0	0	0	--
青森	--	--	0	0	0	0	0	0	0	0	0	0	--	0
岩手	0	0	0	0	0	0	0	0	0	0	0	0	0	0
宮城	--	--	0	0	0	0	0	0	0	0	0	0	0	0
秋田	--	0	0	--	0	0	0	0	0	0	0	0	0	0
山形	--	--	0	0	0	0	0	0	0	--	0	0	0	0
福島	--	0	0	0	0	0	0	0	0	0	0	--	0	--
茨城	--	--	0	0	0	0	0	0	0	0	0	0	0	--
栃木	--	--	0	--	0	0	0	0	0	0	0	0	0	0
群馬	0	0	0	0	0	0	0	0	0	0	0	0	0	0
埼玉	--	--	0	0	0	0	0	0	0	0	0	0	0	--
千葉	--	--	--	0	0	0	0	0	0	0	0	0	0	--
東京	36	30	0	0	0	0	0	0	0	--	0	0	0	--
神奈川	--	--	0	0	0	0	0	0	0	--	0	0	0	0
新潟	--	--	0	0	0	0	0	0	0	0	0	0	0	0
富山	--	--	0	0	0	0	0	0	0	0	0	0	0	--
石川	--	--	0	0	0	0	0	0	0	0	0	0	0	0
福井	--	--	0	0	0	0	0	0	0	0	0	0	0	0
山梨	--	--	0	0	0	0	0	0	0	0	0	0	0	0
長野	--	0	0	0	0	0	0	0	0	--	0	0	0	0
岐阜	0	0	0	0	0	0	0	0	0	0	0	0	0	0
静岡	--	--	0	0	0	0	0	0	0	0	0	0	0	0
愛知	11	--	0	0	0	0	0	0	0	--	0	0	0	--
三重	--	--	0	0	0	0	0	0	0	0	0	0	0	0
滋賀	--	--	0	0	0	0	0	0	0	--	0	0	0	0
京都	--	--	--	0	0	0	0	0	0	--	0	0	0	0
大阪	24	19	0	0	0	0	0	0	0	--	0	0	0	0
兵庫	--	--	0	0	0	0	0	0	0	--	0	0	0	0
奈良	--	--	0	0	0	0	0	0	0	0	0	0	0	0
和歌山	0	0	0	0	0	0	0	0	0	0	0	0	0	0
鳥取	--	--	0	0	0	0	0	0	0	0	0	0	0	0
島根	--	--	0	0	0	0	0	0	0	0	0	0	0	0
岡山	--	--	0	0	0	0	0	0	0	0	0	0	0	0
広島	12	--	0	0	0	0	0	0	0	--	--	0	0	0
山口	0	0	0	0	0	0	0	0	0	0	0	0	0	0
徳島	0	0	0	0	0	0	0	0	0	0	0	0	0	0
香川	0	0	0	0	0	0	0	0	0	0	0	0	0	0
愛媛	--	0	0	0	0	0	0	0	0	--	0	0	0	0
高知	--	--	0	0	0	0	0	0	0	0	0	0	0	0
福岡	--	--	0	0	0	0	0	0	0	0	0	0	0	0
佐賀	--	--	0	0	0	0	0	0	0	0	0	0	0	0
長崎	--	--	0	0	0	0	0	0	0	0	0	0	0	0
熊本	--	--	0	0	0	0	0	0	0	0	0	0	0	0
大分	--	--	0	0	0	0	0	0	0	0	0	0	0	0
宮崎	0	0	0	0	0	0	0	0	0	0	0	0	0	0
鹿児島	--	--	0	0	0	0	0	0	0	0	0	0	0	0
沖縄	0	0	0	0	0	0	0	0	0	0	0	0	0	0

	総数	手	内	手+内	放	薬	放+薬	薬+他	手/内 +放	手/内 +薬	手/内 +他	手/内 +放+薬	他	治療 なし
全体	1,948	791	95	22	11	76	14	0	--	666	12	23	29	202
北海道	79	37	--	0	0	--	--	0	--	22	0	0	--	--
青森	25	--	--	0	--	--	--	0	0	--	--	0	0	--
岩手	26	12	--	0	0	--	0	0	0	--	0	0	--	--
宮城	34	17	0	0	0	--	0	0	0	--	0	0	--	--
秋田	30	13	--	--	0	0	0	0	0	--	--	0	0	--
山形	30	11	--	--	0	0	0	0	0	12	0	0	--	--
福島	42	12	--	0	--	--	--	0	0	14	0	0	--	--
茨城	31	15	--	--	0	--	0	0	0	--	0	--	0	--
栃木	40	14	--	0	0	--	0	0	0	18	0	0	0	--
群馬	15	--	--	0	0	--	0	0	0	--	0	0	--	--
埼玉	51	12	--	0	0	--	0	0	0	27	0	0	--	--
千葉	88	39	--	--	0	--	0	0	--	30	0	0	--	--
東京	246	105	--	--	--	--	0	0	--	100	0	--	0	16
神奈川	107	32	--	--	0	--	--	0	--	43	0	--	--	--
新潟	48	19	--	0	--	--	--	0	0	18	0	--	0	--
富山	18	--	--	0	0	0	0	0	0	--	0	0	0	--
石川	12	--	0	0	0	0	0	0	0	--	0	--	0	--
福井	24	--	0	0	--	--	0	0	0	--	0	0	0	--
山梨	13	--	0	0	0	--	0	0	0	--	0	0	0	--
長野	50	14	--	0	0	--	0	0	0	21	0	0	--	--
岐阜	24	16	0	0	0	--	0	0	0	--	0	0	0	--
静岡	60	23	--	0	0	--	--	0	0	19	0	--	--	--
愛知	75	33	--	0	0	--	0	0	0	25	0	0	--	--
三重	21	--	0	0	0	--	0	0	0	--	0	--	0	--
滋賀	17	--	0	0	0	--	0	0	0	--	0	0	0	--
京都	41	23	--	0	0	--	--	0	0	11	--	0	0	--
大阪	113	37	--	--	--	--	--	0	0	47	0	--	--	11
兵庫	76	24	--	--	0	--	0	0	0	26	--	--	0	16
奈良	32	12	--	0	0	--	--	0	--	--	0	--	0	--
和歌山	26	--	--	0	0	--	0	0	0	12	0	0	0	--
鳥取	16	--	0	0	0	0	0	0	0	--	--	0	--	--
島根	15	--	--	--	0	--	0	0	0	--	0	0	--	--
岡山	47	27	0	0	0	--	0	0	0	16	0	0	0	--
広島	53	23	--	0	0	0	0	0	0	17	--	0	0	--
山口	15	--	0	0	0	0	0	0	0	--	--	0	0	--
徳島	20	--	--	0	0	--	0	0	0	--	--	0	0	--
香川	17	--	0	0	0	--	0	0	0	--	0	0	0	--
愛媛	30	15	--	0	0	--	0	0	0	--	0	0	--	--
高知	--	--	--	0	0	0	0	0	0	--	0	0	0	0
福岡	87	34	--	--	0	--	0	0	0	35	--	0	--	--
佐賀	18	--	--	0	0	0	0	0	0	--	0	0	0	--
長崎	28	16	0	0	0	--	0	0	0	--	0	0	--	--
熊本	46	21	0	--	0	0	0	0	0	15	0	--	--	--
大分	20	--	--	--	0	0	0	0	0	--	0	0	--	0
宮崎	--	--	0	0	0	0	0	0	0	--	0	0	0	0
鹿児島	18	--	--	0	--	--	0	0	0	--	0	0	0	--
沖縄	--	--	0	0	0	0	0	0	0	--	0	0	--	--

	総数	手	内	手+内	放	薬	放+薬	薬+他	手/内 +放	手/内 +薬	手/内 +他	手/内 +放+薬	他	治療 なし
全体	5,018	764	408	103	19	529	148	33	13	2,187	35	338	114	327
北海道	352	47	28	--	--	52	24	--	--	138	--	29	--	19
青森	64	--	--	0	0	--	--	--	0	28	0	0	--	--
岩手	53	15	--	--	0	--	0	0	0	16	--	0	--	--
宮城	80	11	--	--	0	--	0	--	0	37	0	--	--	--
秋田	27	--	--	0	0	--	--	--	0	--	--	0	--	--
山形	54	--	--	--	0	--	0	--	0	22	--	0	--	--
福島	61	--	--	--	--	--	--	--	--	21	--	--	--	--
茨城	67	11	--	0	0	--	--	--	--	28	--	--	--	--
栃木	91	14	12	--	0	--	--	--	0	46	--	--	0	--
群馬	26	--	--	--	0	0	0	0	0	--	--	--	--	--
埼玉	120	17	11	--	0	14	0	0	0	52	--	--	--	17
千葉	225	30	30	--	0	28	--	0	0	103	0	--	--	16
東京	592	106	32	12	0	57	16	--	--	321	--	22	--	20
神奈川	238	33	28	--	0	27	--	0	0	97	0	24	--	15
新潟	105	19	--	--	--	--	--	--	0	58	0	--	0	--
富山	63	--	--	--	0	--	0	--	0	35	0	--	--	--
石川	41	--	--	0	0	--	--	0	0	22	0	--	0	--
福井	42	--	--	0	0	--	--	0	0	17	0	--	--	--
山梨	36	--	0	--	0	--	--	0	0	13	--	--	0	--
長野	102	15	16	--	0	13	--	0	0	43	0	--	0	--
岐阜	111	25	--	0	0	17	--	0	0	36	--	13	--	11
静岡	192	28	17	--	--	18	--	--	0	96	0	--	--	11
愛知	216	29	21	--	--	17	0	--	0	103	--	--	--	19
三重	60	--	--	0	0	--	--	--	0	23	0	--	--	--
滋賀	37	--	--	--	0	--	--	--	0	19	0	0	--	--
京都	131	22	--	--	--	--	--	--	0	50	--	--	--	--
大阪	374	49	--	--	--	29	34	0	0	133	--	90	--	20
兵庫	165	30	14	--	--	--	--	--	0	86	--	--	--	--
奈良	71	--	--	0	0	--	--	0	--	25	0	15	--	--
和歌山	58	--	--	--	0	--	0	0	0	31	--	--	--	--
鳥取	29	--	--	0	0	--	0	0	0	--	--	0	--	--
島根	53	--	--	--	0	--	--	0	0	22	0	--	--	--
岡山	123	19	--	--	0	16	--	0	0	58	0	--	--	--
広島	164	22	22	--	0	19	0	0	0	78	0	--	--	--
山口	36	--	--	0	0	--	0	0	0	19	0	--	--	--
徳島	36	--	--	--	0	--	0	--	0	--	--	--	--	0
香川	69	--	--	--	0	--	--	0	0	17	0	24	--	--
愛媛	105	13	14	--	0	--	0	0	0	55	--	--	--	--
高知	57	12	--	0	0	--	--	0	0	--	0	14	13	--
福岡	169	27	--	--	--	27	--	--	--	68	--	11	--	--
佐賀	34	--	--	--	0	--	0	0	0	21	0	0	--	--
長崎	49	--	--	0	0	--	0	0	--	18	--	--	--	--
熊本	97	13	11	--	0	11	0	0	0	46	0	--	--	--
大分	44	--	--	0	0	--	--	0	0	23	0	--	--	--
宮崎	18	--	--	--	0	--	0	0	0	--	0	0	0	--
鹿児島	73	24	12	--	--	14	--	--	--	--	0	--	--	--
沖縄	--	0	--	0	0	0	0	0	0	--	0	--	0	--

	総数	手	内	手+内	放	薬	放+薬	薬+他	手/内 +放	手/内 +薬	手/内 +他	手/内 +放+薬	他	治療 なし
全体	2,380	117	162	15	32	784	231	35	--	559	18	94	93	234
北海道	109	--	--	0	--	49	15	--	0	18	0	--	--	--
青森	31	--	--	0	0	12	--	0	0	--	0	--	--	--
岩手	42	--	--	--	0	--	0	--	0	11	--	--	--	--
宮城	39	--	--	0	0	19	--	--	0	--	0	--	0	--
秋田	34	--	--	--	0	--	--	--	0	--	0	--	--	--
山形	33	--	--	0	0	--	--	--	0	--	--	--	--	--
福島	47	--	--	--	--	12	--	--	0	--	0	--	--	--
茨城	44	--	--	0	--	16	--	--	0	--	--	--	--	--
栃木	38	--	--	0	0	12	--	0	0	--	--	--	--	--
群馬	35	--	--	0	--	11	--	0	0	--	0	0	0	--
埼玉	94	--	--	--	--	31	--	--	0	24	0	0	--	--
千葉	103	--	--	--	0	45	--	0	0	32	0	--	--	--
東京	150	--	17	--	--	58	--	--	0	38	0	--	0	12
神奈川	154	--	11	--	--	51	--	0	0	55	0	--	--	--
新潟	38	--	0	0	0	--	--	--	0	--	0	--	--	--
富山	30	0	--	0	0	--	0	--	0	--	--	0	--	--
石川	35	--	0	0	0	--	--	--	0	--	0	--	0	--
福井	13	--	0	0	0	--	--	0	0	--	0	0	--	--
山梨	19	0	0	0	--	--	0	--	0	--	0	0	--	--
長野	55	--	--	0	--	13	--	0	0	12	0	--	--	--
岐阜	42	--	--	0	0	--	--	0	0	11	0	--	--	--
静岡	68	--	--	0	--	22	--	--	--	15	0	--	--	--
愛知	125	--	--	0	--	50	--	--	0	25	--	--	--	13
三重	40	--	0	0	0	--	18	0	0	--	0	--	--	--
滋賀	38	--	--	0	0	--	--	--	0	13	0	0	--	--
京都	54	0	--	0	0	--	11	0	--	17	0	--	--	--
大阪	142	--	--	0	--	44	35	--	0	22	0	13	--	--
兵庫	74	--	--	0	0	24	--	0	--	14	0	--	0	16
奈良	39	--	0	0	0	20	--	0	0	--	0	--	--	--
和歌山	44	--	--	0	0	15	--	--	0	--	--	0	--	--
鳥取	22	--	--	0	0	--	--	0	0	--	0	0	--	--
島根	11	0	--	0	0	--	0	0	0	--	0	0	0	--
岡山	41	--	--	0	0	17	--	0	0	--	0	--	--	--
広島	104	--	11	--	--	33	--	--	0	33	0	--	--	--
山口	34	--	--	--	0	--	0	0	0	11	0	--	--	--
徳島	23	0	--	0	0	12	--	0	0	--	0	0	0	--
香川	20	0	--	0	0	--	--	0	0	--	0	--	--	0
愛媛	33	--	--	0	--	13	--	0	0	--	--	0	0	0
高知	--	0	0	0	0	--	--	0	0	0	0	--	--	--
福岡	126	11	--	--	--	37	12	0	--	35	--	--	--	--
佐賀	14	0	--	0	0	--	0	0	0	--	0	0	0	--
長崎	29	--	--	0	--	--	--	--	0	--	--	0	--	--
熊本	31	--	--	0	0	--	0	0	0	--	0	0	0	--
大分	28	--	--	0	0	12	--	0	0	--	0	0	--	--
宮崎	11	--	--	0	0	--	--	0	0	--	0	0	0	--
鹿児島	22	0	--	0	0	--	--	0	0	--	0	0	--	--
沖縄	12	0	--	0	--	0	--	0	--	0	0	--	0	0

	総数	手	内	手+内	放	薬	放+薬	薬+他	手/内 +放	手/内 +薬	手/内 +他	手/内 +放+薬	他	治療 なし
全体	7,989	134	574	11	69	3,934	160	139	12	807	32	29	210	1,878
北海道	399	--	21	0	--	213	--	--	0	47	0	--	--	84
青森	92	--	--	0	0	38	--	--	0	--	--	0	--	15
岩手	153	--	18	--	--	43	0	--	--	16	--	0	--	57
宮城	172	--	--	0	--	96	--	--	0	--	0	--	11	37
秋田	86	--	--	0	0	30	0	--	0	--	0	0	--	35
山形	96	0	--	0	0	35	0	--	0	--	0	0	--	36
福島	155	--	--	0	--	59	--	--	0	12	0	0	--	53
茨城	159	0	--	0	--	81	--	--	0	--	--	0	--	46
栃木	131	--	--	0	--	62	--	--	0	15	--	0	--	36
群馬	117	0	--	0	0	58	--	--	0	--	0	0	--	43
埼玉	245	--	26	--	--	98	--	--	0	25	--	0	--	74
千葉	357	--	45	0	--	181	--	--	0	39	0	--	--	75
東京	808	13	53	0	--	440	--	--	0	118	--	--	12	145
神奈川	461	--	49	0	--	225	--	--	0	51	--	--	--	111
新潟	162	--	--	--	--	76	--	--	0	28	--	--	--	26
富山	105	--	--	0	0	47	0	0	0	15	0	0	--	34
石川	79	0	--	0	0	41	--	0	0	--	--	--	0	26
福井	61	--	0	0	0	32	--	--	0	--	0	0	--	15
山梨	52	0	--	0	0	29	--	--	0	--	0	0	--	12
長野	193	--	15	0	0	91	--	--	0	22	--	0	--	45
岐阜	151	--	15	0	0	59	--	--	--	18	0	--	--	47
静岡	290	--	13	--	--	121	--	--	--	29	--	--	--	97
愛知	419	--	18	0	0	198	--	41	0	31	--	0	12	108
三重	88	--	0	0	0	38	11	--	0	--	--	--	--	29
滋賀	70	--	--	--	--	36	0	0	0	--	0	0	--	24
京都	188	--	13	0	0	86	15	--	0	19	--	0	--	36
大阪	463	--	29	0	--	263	12	--	--	42	--	0	12	87
兵庫	261	--	27	0	--	129	--	--	--	32	--	--	--	52
奈良	106	--	--	0	0	60	--	--	0	--	0	--	--	19
和歌山	110	--	--	--	0	33	--	--	0	11	--	0	11	37
鳥取	74	--	--	0	0	39	--	--	0	--	0	0	--	20
島根	94	--	--	0	--	37	0	--	--	18	0	--	--	27
岡山	149	--	16	0	--	75	--	0	--	20	0	--	0	32
広島	188	--	12	0	--	107	--	--	--	20	--	0	--	28
山口	88	--	--	--	0	39	--	0	0	14	--	0	0	21
徳島	74	0	--	0	--	46	--	--	--	--	0	0	--	--
香川	93	0	--	--	0	46	--	0	0	11	0	--	--	20
愛媛	139	--	--	0	--	81	--	--	0	--	0	0	--	24
高知	45	--	--	0	--	26	0	--	0	--	0	--	--	--
福岡	325	13	19	--	--	187	--	--	--	26	--	--	--	58
佐賀	60	--	--	0	0	28	--	--	0	--	0	0	--	--
長崎	73	0	--	0	--	35	--	--	0	--	0	--	--	14
熊本	127	--	15	0	--	66	--	--	0	11	0	0	--	29
大分	89	0	--	0	0	51	--	--	0	11	0	0	--	14
宮崎	31	--	--	0	0	16	0	0	0	--	0	0	0	--
鹿児島	87	--	--	0	--	45	--	--	0	--	0	--	--	18
沖縄	24	0	--	0	0	12	--	0	0	--	0	--	0	--

2015年拠点病院

付表7-8 前立腺癌登録数：都道府県

	総数	0期	I期	II期	III期	IV期	不明	空欄
全体	42,211	--	21,889	9,139	4,231	5,832	915	202
北海道	1,680	0	1,020	202	137	227	82	12
青森	417	0	218	85	42	69	--	0
岩手	770	0	445	138	70	98	16	--
宮城	741	0	432	87	74	105	11	32
秋田	574	0	347	91	26	85	25	0
山形	652	0	321	189	43	92	--	0
福島	648	0	326	138	56	107	20	--
茨城	1,056	0	554	216	111	154	16	--
栃木	794	0	422	177	88	97	--	--
群馬	752	0	379	140	81	127	24	--
埼玉	1,753	0	836	412	208	245	46	--
千葉	1,552	0	792	283	191	238	39	--
東京	4,808	0	2,751	952	461	537	89	18
神奈川	2,516	0	1,255	608	251	358	34	--
新潟	966	0	404	278	121	147	16	0
富山	369	0	145	82	41	62	--	31
石川	435	0	240	116	27	46	--	0
福井	361	0	216	55	23	52	13	--
山梨	469	0	265	69	38	55	21	21
長野	1,118	0	583	273	69	153	40	0
岐阜	768	0	391	198	52	106	12	--
静岡	1,273	0	594	256	184	198	40	--
愛知	2,280	0	1,145	569	217	299	45	--
三重	315	0	123	65	61	57	--	--
滋賀	502	0	207	167	58	65	--	0
京都	1,074	0	469	320	109	156	19	--
大阪	2,182	0	1,059	439	318	321	41	--
兵庫	1,467	0	724	331	167	215	28	--
奈良	629	0	346	103	106	65	--	0
和歌山	509	0	219	162	53	71	--	--
鳥取	281	0	116	68	41	54	--	0
島根	323	0	135	102	45	34	--	0
岡山	824	0	417	211	86	91	17	--
広島	1,218	--	674	242	114	161	23	--
山口	621	0	279	173	52	102	15	0
徳島	319	0	221	29	17	47	--	0
香川	535	0	307	142	26	44	16	0
愛媛	712	0	456	126	41	76	11	--
高知	202	0	107	40	22	30	--	0
福岡	1,311	0	648	312	128	197	25	--
佐賀	218	0	106	37	30	41	--	0
長崎	469	0	253	69	46	84	15	--
熊本	565	0	250	165	52	78	--	--
大分	317	0	187	55	20	43	--	--
宮崎	206	0	99	61	--	35	--	0
鹿児島	494	0	322	73	15	70	14	0
沖縄	166	0	84	33	--	38	--	0

	総数	0期	I期	II期	III期	IV期	術前治療	不明	空欄
全体	14,280		2,521	6,790	2,846	383	1,379	292	69
北海道	761		192	341	171	25	15	17	0
青森	115		21	48	16	--	28	0	0
岩手	278		43	154	36	--	25	14	0
宮城	239		33	141	45	--	--	--	--
秋田	164		22	103	14	--	14	--	--
山形	222		71	95	37	12	--	--	0
福島	201		36	91	35	--	12	19	--
茨城	285		75	138	42	11	--	15	--
栃木	304		37	129	71	--	55	--	--
群馬	183		37	108	29	--	--	0	0
埼玉	406		60	159	89	13	77	--	--
千葉	444		85	184	95	14	59	--	0
東京	1,803		238	855	420	53	180	48	--
神奈川	760		87	422	187	17	34	--	--
新潟	187		47	80	39	--	--	--	0
富山	80		14	29	--	--	--	--	19
石川	132		40	66	15	--	--	0	0
福井	106		20	54	13	--	--	12	--
山梨	110		22	52	22	--	--	0	--
長野	330		81	152	55	--	35	--	--
岐阜	208		28	72	66	--	36	--	0
静岡	375		60	122	94	--	86	--	0
愛知	885		175	353	194	18	128	16	--
三重	102		21	40	15	--	23	0	--
滋賀	121		16	70	26	--	--	0	0
京都	312		36	170	65	--	21	13	0
大阪	767		141	375	144	14	91	0	--
兵庫	559		86	273	134	22	42	--	--
奈良	251		72	103	59	--	--	--	0
和歌山	230		24	126	66	--	--	0	--
鳥取	80		11	52	--	--	--	0	0
島根	95		13	50	17	--	--	--	0
岡山	331		43	195	77	--	--	0	--
広島	644		122	313	111	24	66	--	--
山口	205		35	84	40	0	45	--	0
徳島	118		11	38	--	0	61	0	0
香川	269		58	143	35	--	26	--	0
愛媛	290		59	137	60	--	26	0	0
高知	79		30	30	11	--	--	0	0
福岡	357		50	219	60	15	11	--	0
佐賀	52		--	27	--	0	--	--	0
長崎	145		21	74	28	--	11	--	--
熊本	270		44	121	30	--	--	54	--
大分	125		31	64	16	--	--	--	0
宮崎	80		18	27	14	--	18	--	0
鹿児島	187		41	95	15	--	35	0	0
沖縄	33		--	16	--	--	--	0	0

	総数	手	内	手+内	放	薬	放+薬	薬+他	手/内 +放	手/内 +薬	手/内 +他	手/内 +放+薬	他	治療 なし
全体	21,889	7,823	249	17	2,501	5,081	2,330	32	56	862	14	22	186	2,716
北海道	1,020	525	--	--	124	199	50	0	--	14	--	0	--	94
青森	218	72	0	--	22	56	30	--	0	16	0	0	0	20
岩手	445	177	--	--	82	54	68	0	--	14	0	0	0	43
宮城	432	184	--	0	45	96	12	0	0	--	0	0	--	91
秋田	347	111	--	0	25	84	62	--	--	11	0	0	0	51
山形	321	126	--	0	22	62	13	--	0	--	0	--	28	57
福島	326	105	--	0	21	108	34	--	--	--	0	0	--	43
茨城	554	174	12	0	49	152	97	0	--	--	--	--	0	59
栃木	422	155	--	0	39	84	29	0	0	32	0	--	0	80
群馬	379	57	60	0	23	124	55	--	--	--	0	--	--	44
埼玉	836	174	--	0	121	197	160	--	--	47	0	--	14	110
千葉	792	209	--	0	74	223	99	--	--	48	0	--	0	117
東京	2,751	1,028	33	--	382	440	335	--	--	93	--	--	29	397
神奈川	1,255	409	--	--	222	250	156	--	--	30	--	--	18	152
新潟	404	94	--	--	32	135	53	0	0	--	0	0	--	79
富山	145	20	--	0	30	44	14	0	0	0	0	0	12	19
石川	240	67	--	0	38	59	46	--	0	--	0	0	0	16
福井	216	67	--	0	15	84	31	0	--	--	0	0	0	14
山梨	265	60	--	0	18	130	13	0	--	--	0	0	0	35
長野	583	195	--	--	129	132	57	--	--	26	0	0	--	36
岐阜	391	89	--	0	57	109	83	0	0	16	0	0	--	34
静岡	594	200	--	0	81	127	43	--	--	53	--	0	18	55
愛知	1,145	460	17	--	66	343	94	0	--	41	0	0	0	120
三重	123	41	--	0	--	32	17	0	0	--	0	0	--	15
滋賀	207	54	0	0	26	41	32	0	0	--	0	0	0	51
京都	469	147	--	0	21	135	53	--	--	23	0	0	--	84
大阪	1,059	412	--	--	107	245	97	--	--	58	--	--	--	127
兵庫	724	312	0	0	77	154	67	0	--	17	0	--	--	90
奈良	346	129	--	0	72	51	33	0	--	--	--	0	--	44
和歌山	219	121	--	0	16	40	--	--	--	--	--	0	0	21
鳥取	116	36	--	0	11	29	12	0	0	--	0	0	0	26
島根	135	49	--	0	--	32	18	0	0	--	0	0	0	19
岡山	417	191	--	0	16	80	45	--	--	0	0	0	--	73
広島	674	378	--	0	36	123	27	0	--	49	--	0	0	54
山口	279	84	--	0	--	111	14	0	0	22	0	0	--	36
徳島	221	44	--	--	32	57	20	0	0	61	0	0	0	--
香川	307	147	--	0	16	57	29	--	0	14	0	--	14	23
愛媛	456	196	--	--	57	77	51	0	0	15	--	0	12	45
高知	107	43	0	0	--	19	--	0	0	--	--	0	--	21
福岡	648	195	--	0	102	190	59	0	0	--	0	--	--	86
佐賀	106	26	0	0	--	39	12	--	--	--	0	0	--	14
長崎	253	86	--	0	50	51	24	--	--	--	0	0	--	31
熊本	250	125	--	--	15	46	18	0	--	19	0	--	--	17
大分	187	68	--	0	18	44	17	0	--	12	0	0	0	23
宮崎	99	39	--	0	--	21	--	0	--	--	0	0	--	17
鹿児島	322	125	0	0	43	98	16	0	--	23	0	0	--	15
沖縄	84	17	0	0	17	17	17	0	0	--	0	0	0	13

	総数	手	内	手+内	放	薬	放+薬	薬+他	手/内 +放	手/内 +薬	手/内 +他	手/内 +放+薬	他	治療 なし
全体	9,139	3,107	26	--	656	2,952	1,323	11	44	579	--	37	23	373
北海道	202	94	0	0	29	42	25	0	--	--	0	0	--	--
青森	85	--	0	0	--	36	19	0	0	--	0	0	0	--
岩手	138	44	0	0	15	36	24	--	--	15	0	0	0	--
宮城	87	26	0	0	--	36	--	0	0	--	0	--	0	--
秋田	91	23	0	0	--	31	20	0	0	--	0	--	0	--
山形	189	61	0	--	--	67	34	0	--	--	0	0	--	--
福島	138	48	--	0	--	47	16	0	--	--	0	--	0	--
茨城	216	59	0	0	--	86	50	0	--	--	0	0	0	11
栃木	177	72	--	0	--	54	29	0	--	--	0	0	0	--
群馬	140	22	12	0	--	67	21	0	--	--	0	--	0	--
埼玉	412	94	0	0	33	138	90	0	--	31	0	--	--	19
千葉	283	91	0	0	12	112	32	0	--	17	0	--	--	14
東京	952	370	--	0	98	211	157	0	--	62	0	--	--	39
神奈川	608	208	0	0	71	159	122	--	0	24	0	--	0	21
新潟	278	62	0	0	--	119	61	0	0	--	0	0	--	16
富山	82	22	0	0	16	23	14	--	0	0	0	--	0	--
石川	116	40	0	0	--	42	28	0	0	--	0	0	0	--
福井	55	16	0	0	0	17	15	0	--	--	0	--	0	--
山梨	69	23	0	0	--	30	--	0	0	--	0	0	0	--
長野	273	72	0	--	37	102	35	--	--	17	0	--	--	--
岐阜	198	62	0	0	14	57	36	0	--	22	0	0	0	--
静岡	256	43	0	0	24	104	39	--	0	24	0	--	--	15
愛知	569	207	--	0	27	175	59	0	--	71	0	0	0	26
三重	65	18	0	0	--	22	--	0	--	--	0	0	0	--
滋賀	167	49	0	0	21	52	35	0	--	--	0	0	0	--
京都	320	98	0	0	18	122	53	0	--	15	--	0	0	11
大阪	439	160	0	0	36	142	51	0	--	33	--	--	0	13
兵庫	331	134	--	0	18	98	35	0	0	25	0	--	--	16
奈良	103	57	0	0	11	14	11	0	0	--	0	0	0	--
和歌山	162	70	--	0	15	33	13	--	0	--	--	0	0	17
鳥取	68	28	0	0	--	24	--	0	0	--	0	0	0	--
島根	102	27	0	0	--	37	22	0	0	--	0	--	0	--
岡山	211	106	0	0	11	64	16	0	--	--	0	--	--	--
広島	242	122	0	0	--	77	14	0	--	14	0	0	0	--
山口	173	61	0	0	--	63	25	0	--	16	0	0	0	--
徳島	29	--	0	0	--	11	--	--	0	--	0	0	0	--
香川	142	69	--	0	--	49	--	0	0	--	--	0	--	--
愛媛	126	44	0	0	--	43	11	0	0	13	--	--	--	--
高知	40	20	0	0	--	--	--	0	0	--	0	--	0	0
福岡	312	114	0	0	22	125	21	--	--	--	0	0	--	15
佐賀	37	11	0	0	--	18	--	0	0	--	0	0	0	--
長崎	69	22	0	0	--	18	--	0	--	--	0	--	0	--
熊本	165	54	--	0	--	51	19	0	--	15	0	--	--	--
大分	55	24	0	0	--	15	--	0	0	--	0	--	0	--
宮崎	61	17	0	0	--	24	--	0	0	11	0	0	0	--
鹿児島	73	20	0	0	--	36	--	0	0	--	0	0	0	--
沖縄	33	--	0	0	--	13	--	0	0	--	0	0	0	--

	総数	手	内	手+内	放	薬	放+薬	薬+他	手/内 +放	手/内 +薬	手/内 +他	手/内 +放+薬	他	治療 なし
全体	4,231	539	--	--	102	2,123	1,042	--	16	283	--	18	--	90
北海道	137	36	0	--	--	46	28	0	--	--	0	--	--	--
青森	42	0	0	0	--	21	--	0	0	--	0	0	--	--
岩手	70	--	0	0	0	37	17	--	--	--	0	--	0	0
宮城	74	--	0	0	--	49	--	0	0	--	0	0	0	--
秋田	26	--	0	0	0	11	11	0	0	--	0	0	0	--
山形	43	--	0	0	0	26	--	0	0	--	0	0	0	--
福島	56	--	0	0	0	27	--	0	0	--	0	--	0	--
茨城	111	--	0	0	--	60	36	0	0	--	0	0	0	0
栃木	88	--	0	0	0	45	20	0	0	12	0	0	0	--
群馬	81	--	--	0	--	46	27	0	0	--	0	0	0	--
埼玉	208	16	0	0	--	101	63	0	--	--	0	--	--	--
千葉	191	13	0	0	--	106	53	0	--	--	0	--	0	--
東京	461	80	0	0	11	198	114	0	--	44	0	--	0	--
神奈川	251	44	0	0	17	97	78	--	--	--	0	0	0	--
新潟	121	--	0	0	--	71	37	0	0	--	0	0	0	--
富山	41	--	0	0	--	26	--	0	0	--	0	0	0	0
石川	27	--	0	0	0	--	15	0	0	--	0	0	0	0
福井	23	--	0	0	0	12	--	0	0	--	0	0	0	--
山梨	38	--	0	0	0	19	--	0	0	--	0	0	0	--
長野	69	--	0	0	--	36	22	0	0	--	0	0	0	--
岐阜	52	--	0	0	--	29	16	0	0	--	0	0	0	0
静岡	184	--	0	0	--	105	36	--	0	19	0	0	--	--
愛知	217	33	0	0	--	102	44	--	0	26	0	0	0	--
三重	61	--	0	0	--	29	--	--	0	--	0	0	0	--
滋賀	58	--	0	0	--	18	29	0	0	--	0	0	0	--
京都	109	--	0	0	--	74	19	0	0	--	0	0	0	--
大阪	318	45	0	0	--	173	70	0	0	13	0	--	0	--
兵庫	167	35	0	0	--	87	33	0	--	--	0	--	0	0
奈良	106	22	0	0	--	44	17	0	0	16	0	0	0	--
和歌山	53	--	0	0	--	28	12	--	0	--	0	0	0	0
鳥取	41	--	0	0	0	19	11	0	0	--	0	0	0	0
島根	45	--	0	0	0	21	21	0	0	--	0	0	0	0
岡山	86	11	0	0	--	46	23	0	0	--	--	0	0	--
広島	114	31	0	0	--	56	12	0	--	12	0	0	0	--
山口	52	--	0	0	0	32	--	0	0	--	0	--	0	0
徳島	17	0	0	0	0	--	--	0	0	--	0	0	0	0
香川	26	--	0	0	0	11	--	0	0	--	0	0	--	0
愛媛	41	--	0	0	--	26	--	0	0	--	0	0	0	0
高知	22	--	0	0	--	11	--	0	0	--	0	0	0	0
福岡	128	11	0	0	--	78	31	0	0	--	0	0	0	--
佐賀	30	--	0	0	--	12	--	0	0	--	0	--	0	0
長崎	46	--	0	0	0	23	14	0	0	--	0	0	0	--
熊本	52	--	0	0	--	29	--	0	0	--	0	--	0	0
大分	20	--	0	0	0	--	--	0	--	--	0	0	0	--
宮崎	--	--	0	0	0	--	--	0	0	--	0	0	0	0
鹿児島	15	--	0	0	0	--	--	0	0	--	0	0	0	0
沖縄	--	--	0	0	0	--	--	0	0	--	0	0	0	0

	総数	手	内	手+内	放	薬	放+薬	薬+他	手/内 +放	手/内 +薬	手/内 +他	手/内 +放+薬	他	治療 なし
全体	5,832	42	--	0	28	4,851	547	42	--	178	0	18	11	107
北海道	227	--	0	0	--	169	35	0	0	11	0	--	0	--
青森	69	0	0	0	0	54	--	--	0	--	0	--	--	--
岩手	98	0	0	0	0	74	21	0	0	0	0	0	0	--
宮城	105	0	0	0	0	84	14	--	0	0	0	--	--	--
秋田	85	0	0	0	--	65	13	--	0	0	0	--	0	--
山形	92	0	0	0	0	76	--	0	0	--	0	0	0	--
福島	107	0	0	0	0	94	--	--	0	--	0	0	0	--
茨城	154	--	0	0	--	128	11	--	0	--	0	--	0	--
栃木	97	--	0	0	0	81	--	--	0	--	0	0	0	0
群馬	127	0	--	0	0	114	--	0	0	--	0	0	0	--
埼玉	245	0	0	0	--	202	30	0	0	--	0	--	--	--
千葉	238	--	0	0	0	189	32	--	0	--	0	0	0	--
東京	537	--	0	0	--	447	56	--	--	16	0	0	--	--
神奈川	358	0	0	0	--	288	34	--	0	18	0	--	0	--
新潟	147	0	0	0	0	130	12	--	0	--	0	--	--	--
富山	62	--	0	0	0	58	--	0	0	--	0	--	0	0
石川	46	--	0	0	0	41	--	--	0	--	0	0	0	0
福井	52	0	0	0	0	46	--	0	0	0	0	0	0	0
山梨	55	0	0	0	0	51	--	0	0	--	0	0	0	--
長野	153	0	--	0	--	133	--	--	0	--	0	0	0	--
岐阜	106	0	0	0	--	92	--	0	0	--	0	--	0	0
静岡	198	--	0	0	--	166	22	0	0	--	0	--	0	--
愛知	299	--	0	0	--	239	28	--	--	16	0	--	0	--
三重	57	0	0	0	0	49	--	0	0	--	0	0	0	--
滋賀	65	0	0	0	--	55	--	--	0	--	0	0	0	--
京都	156	0	0	0	0	131	15	0	0	--	0	0	0	--
大阪	321	--	0	0	--	274	23	--	0	--	0	0	--	--
兵庫	215	--	0	0	0	180	26	--	0	--	0	0	0	--
奈良	65	0	0	0	--	57	--	0	0	0	0	0	0	--
和歌山	71	--	0	0	0	58	--	--	0	--	0	0	--	--
鳥取	54	0	0	0	0	47	--	--	0	--	0	0	0	--
島根	34	--	0	0	0	30	--	0	0	0	0	0	--	0
岡山	91	0	--	0	0	69	11	--	0	--	0	--	0	--
広島	161	--	0	0	--	142	--	0	0	--	0	--	0	0
山口	102	0	0	0	0	93	--	--	0	--	0	0	0	--
徳島	47	0	0	0	0	38	--	0	0	--	0	0	0	0
香川	44	0	0	0	0	33	--	0	0	--	0	0	0	--
愛媛	76	--	--	0	0	63	--	--	0	--	0	0	0	--
高知	30	--	0	0	--	24	--	0	0	--	0	0	0	0
福岡	197	--	--	0	--	159	24	0	0	--	0	0	0	--
佐賀	41	0	0	0	0	37	--	0	0	--	0	0	0	0
長崎	84	0	0	0	0	75	--	--	0	--	0	0	0	0
熊本	78	0	0	0	--	60	--	0	0	11	0	0	0	--
大分	43	--	0	0	0	37	--	0	0	--	0	0	0	0
宮崎	35	0	0	0	0	29	--	--	0	--	0	0	0	--
鹿児島	70	--	0	0	--	59	--	--	0	0	0	0	--	0
沖縄	38	0	0	0	0	31	--	--	0	0	0	--	0	0

2015年拠点病院

付表7-9 子宮頸癌登録数：都道府県

付表7-9-1 子宮頸癌登録数(自施設初回治療、癌腫):都道府県、UICC-TNM分類 治療前ステージ別 2015年

	総数	0期	I期	II期	III期	IV期	不明	空欄
全体	21,488	13,375	3,041	1,266	1,468	1,124	1,112	102
北海道	1,080	672	132	67	81	45	83	0
青森	236	163	24	13	--	15	11	--
岩手	159	85	22	18	14	12	--	--
宮城	380	229	63	25	24	20	19	0
秋田	213	157	17	11	--	--	16	0
山形	312	242	28	11	--	12	11	--
福島	279	153	50	16	25	13	21	--
茨城	359	200	42	22	44	23	28	0
栃木	451	290	49	24	38	24	26	0
群馬	299	161	51	19	25	17	26	0
埼玉	679	380	103	50	71	45	30	0
千葉	719	445	91	58	48	37	40	0
東京	2,384	1,425	392	135	145	112	173	--
神奈川	1,127	684	181	73	78	69	42	0
新潟	384	228	56	24	18	19	39	0
富山	146	90	20	--	--	--	--	--
石川	150	95	17	12	12	12	--	--
福井	165	109	20	17	--	--	--	0
山梨	242	171	16	--	13	--	28	--
長野	425	287	43	29	30	18	18	0
岐阜	439	285	64	17	33	24	16	0
静岡	722	384	79	33	55	45	47	79
愛知	738	261	187	67	94	66	59	--
三重	190	132	21	--	--	--	--	0
滋賀	269	200	27	12	11	--	13	0
京都	608	432	69	18	27	25	37	0
大阪	1,431	845	256	83	100	83	62	--
兵庫	939	645	107	68	66	39	14	0
奈良	286	208	30	12	24	--	--	0
和歌山	136	82	17	12	12	11	--	0
鳥取	125	63	16	11	--	--	23	0
島根	143	100	13	--	--	--	--	0
岡山	300	190	45	18	20	20	--	0
広島	589	431	64	23	20	24	26	--
山口	216	115	32	22	17	12	17	--
徳島	187	136	20	11	--	--	--	0
香川	244	169	32	--	11	16	--	0
愛媛	465	354	46	17	21	23	--	0
高知	162	124	14	--	14	--	--	0
福岡	1,020	598	187	59	71	56	49	0
佐賀	205	141	22	12	17	--	--	--
長崎	213	117	33	13	12	25	13	0
熊本	591	414	82	26	19	21	29	0
大分	276	201	25	--	21	11	--	0
宮崎	297	221	28	14	19	12	--	0
鹿児島	245	117	61	23	23	15	--	0
沖縄	263	144	47	17	33	17	--	--

	総数	0期	I期	II期	III期	IV期	術前治療	不明	空欄
全体	16,749	12,239	2,873	417	538	83	423	83	93
北海道	860	619	124	18	21	--	52	20	0
青森	201	158	26	--	--	0	--	0	--
岩手	116	78	19	--	--	0	--	--	0
宮城	296	215	44	--	17	0	--	--	--
秋田	194	160	25	--	--	0	--	0	0
山形	259	225	27	--	0	0	--	0	--
福島	235	155	41	--	14	--	--	12	--
茨城	263	207	40	--	--	--	--	0	0
栃木	357	284	47	--	--	--	--	0	0
群馬	222	149	45	--	--	--	--	16	0
埼玉	464	351	77	--	15	--	--	--	0
千葉	580	423	96	17	34	--	--	0	0
東京	1,920	1,333	389	56	80	14	39	--	0
神奈川	885	627	180	29	30	--	16	--	0
新潟	330	241	52	13	--	--	12	0	0
富山	124	88	29	--	--	0	--	0	0
石川	113	77	14	--	--	0	11	--	--
福井	140	101	27	--	--	0	--	0	0
山梨	206	177	21	--	--	0	--	0	--
長野	332	266	45	--	--	--	--	0	0
岐阜	352	260	65	--	--	--	--	0	0
静岡	571	378	70	--	13	--	29	0	74
愛知	522	278	137	33	39	--	25	--	--
三重	164	129	22	--	--	--	--	0	0
滋賀	236	196	29	--	--	--	--	0	0
京都	518	409	79	--	--	0	15	--	0
大阪	1,169	814	224	35	50	--	37	0	--
兵庫	780	598	107	14	20	--	39	0	--
奈良	243	202	30	--	--	--	--	0	--
和歌山	98	71	19	--	--	0	0	0	0
鳥取	105	81	14	--	--	0	--	0	--
島根	122	92	22	--	--	--	0	0	0
岡山	224	174	40	--	--	0	--	0	0
広島	508	422	61	--	--	--	--	0	--
山口	172	117	38	--	--	0	13	0	--
徳島	142	113	21	--	--	0	--	0	0
香川	191	155	25	--	--	--	--	0	0
愛媛	240	182	38	--	--	0	--	0	0
高知	120	100	--	--	--	0	--	--	0
福岡	694	455	175	26	29	--	--	0	0
佐賀	163	140	19	--	0	0	--	0	--
長崎	164	114	25	--	15	--	--	0	0
熊本	429	321	73	--	12	--	--	--	0
大分	226	180	31	--	--	0	--	--	0
宮崎	143	104	27	--	--	0	0	0	0
鹿児島	189	97	65	14	--	--	0	0	--
沖縄	167	123	40	0	--	0	0	--	0

	総数	手	内	手+内	放	薬	放+薬	薬+他	手/内 +放	手/内 +薬	手/内 +他	手/内 +放+薬	他	治療 なし
全体	13,375	11,404	145	11	--	0	--	0	38	16	437	15	640	662
北海道	672	590	--	--	0	0	0	0	--	--	--	--	54	22
青森	163	150	--	0	0	0	0	0	--	0	0	0	--	--
岩手	85	73	--	--	0	0	0	0	--	0	--	0	0	--
宮城	229	204	--	0	--	0	0	0	--	0	--	0	0	20
秋田	157	151	0	0	0	0	0	0	0	--	0	0	0	--
山形	242	220	0	0	0	0	0	0	0	--	--	0	14	--
福島	153	145	0	0	0	0	0	0	0	0	0	0	0	--
茨城	200	190	0	0	--	0	--	0	0	0	0	0	--	--
栃木	290	278	--	--	0	0	0	0	--	0	0	0	0	--
群馬	161	156	0	0	0	0	0	0	0	0	0	0	0	--
埼玉	380	325	0	0	0	0	0	0	0	--	26	0	--	27
千葉	445	422	0	0	--	0	0	0	0	0	--	--	--	17
東京	1,425	1,257	0	0	--	0	0	0	--	--	21	0	38	103
神奈川	684	575	--	--	0	0	0	0	--	0	59	0	--	31
新潟	228	220	--	0	0	0	0	0	0	0	0	0	0	--
富山	90	87	--	0	0	0	0	0	0	0	0	0	0	0
石川	95	80	0	0	0	0	0	0	0	0	--	0	--	--
福井	109	105	0	0	0	0	0	0	0	0	0	0	0	--
山梨	171	161	0	0	0	0	0	0	0	0	0	--	--	--
長野	287	232	27	--	0	0	0	0	--	0	--	0	0	19
岐阜	285	258	--	0	0	0	0	0	0	--	--	--	--	19
静岡	384	358	0	0	0	0	0	0	--	--	0	--	--	12
愛知	261	248	--	--	0	0	0	0	--	--	0	--	0	--
三重	132	95	0	0	0	0	0	0	0	0	32	0	0	--
滋賀	200	191	0	0	0	0	0	0	0	0	0	--	0	--
京都	432	383	18	0	0	0	0	0	--	--	0	0	0	27
大阪	845	803	0	0	--	0	0	0	--	0	--	--	--	27
兵庫	645	429	--	0	0	0	0	0	0	--	182	0	0	32
奈良	208	163	38	0	0	0	0	0	0	0	--	0	0	--
和歌山	82	58	14	0	0	0	0	0	--	--	--	0	--	--
鳥取	63	63	0	0	0	0	0	0	0	0	0	0	0	0
島根	100	88	0	--	0	0	0	0	--	0	0	--	--	--
岡山	190	170	0	0	0	0	0	0	--	0	--	0	--	15
広島	431	399	--	0	0	0	0	0	0	0	--	0	--	13
山口	115	84	22	0	0	0	0	0	0	0	--	0	--	--
徳島	136	67	--	0	0	0	0	0	0	--	45	0	--	18
香川	169	145	--	0	0	0	0	0	--	0	0	0	13	--
愛媛	354	152	0	0	0	0	0	0	0	0	33	0	150	19
高知	124	102	0	0	0	0	0	0	0	--	0	0	18	--
福岡	598	448	0	0	--	0	0	0	--	0	--	--	111	34
佐賀	141	139	0	0	0	0	0	0	--	0	0	0	--	0
長崎	117	100	--	0	0	0	0	0	--	--	--	0	--	--
熊本	414	312	--	0	0	0	0	0	--	0	0	--	52	47
大分	201	183	0	0	0	0	0	0	0	0	--	0	11	--
宮崎	221	109	0	0	0	0	0	0	0	0	0	0	108	--
鹿児島	117	105	0	0	0	0	0	0	0	0	--	0	--	--
沖縄	144	131	0	--	0	0	0	0	--	0	0	0	0	11

	総数	手	内	手+内	放	薬	放+薬	薬+他	手/内 +放	手/内 +薬	手/内 +他	手/内 +放+薬	他	治療 なし
全体	3,041	1,619	--	--	206	--	133	--	151	512	11	316	--	70
北海道	132	72	0	0	--	0	--	0	--	40	0	--	0	--
青森	24	--	0	0	--	0	0	0	--	--	0	--	0	0
岩手	22	13	0	0	0	0	0	0	--	--	0	--	0	0
宮城	63	23	0	0	--	--	--	0	11	--	0	17	0	--
秋田	17	12	0	0	0	0	0	0	--	--	0	--	0	0
山形	28	17	0	0	--	0	--	0	0	--	0	0	0	--
福島	50	29	--	0	0	0	--	0	--	--	0	11	0	0
茨城	42	17	0	0	--	0	--	0	--	--	0	--	0	0
栃木	49	23	0	0	--	0	--	0	--	--	0	--	0	0
群馬	51	23	0	0	--	0	--	0	--	--	0	0	0	--
埼玉	103	43	0	0	12	0	--	0	--	18	--	--	0	--
千葉	91	45	0	0	--	0	--	0	--	11	0	17	0	--
東京	392	204	0	0	25	--	13	--	12	91	--	40	0	--
神奈川	181	114	0	0	--	--	--	0	--	19	0	19	--	--
新潟	56	23	0	0	--	0	--	0	0	18	0	--	0	--
富山	20	13	0	0	--	0	--	0	--	--	0	--	0	0
石川	17	--	0	0	--	0	0	0	0	--	0	--	0	--
福井	20	17	0	0	0	0	--	0	--	--	0	0	0	0
山梨	16	--	0	0	--	0	--	0	0	--	0	0	0	--
長野	43	22	0	0	--	0	--	0	--	--	0	--	0	--
岐阜	64	34	0	--	--	0	--	0	--	--	0	12	0	--
静岡	79	35	0	0	--	--	--	0	--	15	0	--	0	--
愛知	187	89	0	0	13	--	--	0	13	29	0	31	0	--
三重	21	13	0	0	--	0	0	0	0	--	--	--	0	0
滋賀	27	16	0	0	0	0	0	0	--	--	0	--	0	--
京都	69	44	--	--	--	0	--	0	--	13	0	--	0	--
大阪	256	144	0	0	18	0	--	0	--	46	0	27	0	--
兵庫	107	60	0	0	--	0	--	0	--	14	--	11	0	--
奈良	30	16	--	0	--	0	0	0	0	--	0	--	0	0
和歌山	17	--	0	0	--	0	0	0	--	--	--	--	0	--
鳥取	16	--	0	0	--	0	--	0	0	--	0	--	0	--
島根	13	--	0	0	0	0	0	0	--	0	0	--	0	0
岡山	45	19	0	0	--	0	--	0	--	--	--	--	0	--
広島	64	35	0	--	--	0	--	0	--	17	0	--	--	--
山口	32	15	--	--	--	0	--	0	--	--	--	--	0	0
徳島	20	13	0	0	--	0	--	0	--	0	0	0	0	0
香川	32	20	0	0	--	0	--	0	--	--	0	--	0	0
愛媛	46	21	0	0	--	0	--	0	0	--	--	--	0	--
高知	14	--	0	0	--	0	0	0	0	--	0	--	0	0
福岡	187	108	0	0	13	0	--	0	--	28	0	18	0	--
佐賀	22	--	0	0	--	0	--	0	--	--	0	--	0	--
長崎	33	14	--	0	--	0	--	0	0	14	0	--	0	0
熊本	82	50	0	0	--	0	--	0	--	--	0	11	0	--
大分	25	16	0	0	0	0	0	0	--	--	0	--	0	--
宮崎	28	14	0	0	--	0	--	0	0	--	0	--	0	0
鹿児島	61	53	0	0	--	0	--	0	0	--	0	--	0	0
沖縄	47	20	0	--	--	0	--	0	0	--	0	0	0	--

	総数	手	内	手+内	放	薬	放+薬	薬+他	手/内 +放	手/内 +薬	手/内 +他	手/内 +放+薬	他	治療 なし
全体	1,266	93	0	0	225	17	431	--	35	229	--	207	--	23
北海道	67	--	0	0	--	--	15	0	--	24	0	--	0	--
青森	13	--	0	0	--	0	0	0	0	--	0	--	0	--
岩手	18	0	0	0	--	0	--	0	--	--	0	0	0	0
宮城	25	--	0	0	--	0	14	0	--	--	0	--	0	0
秋田	11	--	0	0	--	0	0	0	--	--	0	--	0	0
山形	11	--	0	0	--	--	--	0	0	--	0	0	0	--
福島	16	--	0	0	--	0	--	0	--	--	0	--	0	0
茨城	22	--	0	0	--	0	12	0	--	0	0	--	0	--
栃木	24	0	0	0	--	0	--	0	--	--	0	--	--	--
群馬	19	0	0	0	--	0	12	0	0	0	0	0	0	0
埼玉	50	--	0	0	--	0	32	0	0	--	0	--	0	0
千葉	58	--	0	0	--	0	23	0	0	--	0	15	0	--
東京	135	12	0	0	19	--	45	0	--	28	0	24	--	--
神奈川	73	--	0	0	12	--	34	0	--	--	0	--	0	--
新潟	24	--	0	0	--	0	--	0	0	--	0	--	0	0
富山	--	--	0	0	--	0	--	0	--	--	0	--	0	0
石川	12	0	0	0	0	0	--	0	0	--	0	--	0	0
福井	17	--	0	0	--	0	--	0	--	0	0	--	0	0
山梨	--	0	0	0	0	0	--	0	0	--	0	0	0	0
長野	29	0	0	0	--	0	16	0	--	--	0	--	0	0
岐阜	17	--	0	0	--	0	--	0	--	0	0	--	0	--
静岡	33	--	0	0	12	--	--	0	--	--	0	--	0	0
愛知	67	--	0	0	--	0	31	0	--	--	0	18	0	--
三重	--	0	0	0	--	--	--	0	--	--	0	--	0	0
滋賀	12	0	0	0	--	--	--	0	0	--	0	--	0	0
京都	18	--	0	0	--	0	0	0	0	12	0	--	0	0
大阪	83	--	0	0	13	--	24	0	--	31	0	--	0	0
兵庫	68	--	0	0	--	0	23	0	--	19	0	11	0	--
奈良	12	0	0	0	--	--	--	0	--	--	0	--	0	0
和歌山	12	0	0	0	--	0	--	0	0	--	--	--	0	0
鳥取	11	--	0	0	--	0	--	0	0	--	0	--	0	0
島根	--	--	0	0	--	0	--	0	0	0	0	--	0	0
岡山	18	0	0	0	--	0	--	0	--	0	0	--	0	0
広島	23	--	0	0	--	--	--	0	0	--	0	--	0	0
山口	22	0	0	0	--	--	--	--	--	--	0	--	0	0
徳島	11	--	0	0	--	--	--	0	0	--	0	0	--	--
香川	--	--	0	0	--	0	--	0	0	--	0	--	0	0
愛媛	17	0	0	0	--	0	--	0	0	--	0	--	0	0
高知	--	0	0	0	0	0	0	0	0	--	0	0	0	0
福岡	59	--	0	0	14	0	17	0	--	--	0	16	--	--
佐賀	12	--	0	0	--	0	--	0	0	0	0	--	0	--
長崎	13	--	0	0	--	0	--	0	0	--	0	--	0	0
熊本	26	0	0	0	--	0	12	0	0	--	0	--	0	0
大分	--	0	0	0	--	0	--	0	0	--	0	--	0	0
宮崎	14	--	0	0	--	0	--	0	0	--	0	--	0	--
鹿児島	23	--	0	0	--	--	--	0	0	--	0	--	0	0
沖縄	17	--	0	0	--	0	12	0	0	0	0	0	0	0

	総数	手	内	手+内	放	薬	放+薬	薬+他	手/内 +放	手/内 +薬	手/内 +他	手/内 +放+薬	他	治療 なし
全体	1,468	16	0	0	277	30	799	--	13	145	0	120	19	48
北海道	81	--	0	0	22	--	33	0	0	13	0	--	0	--
青森	--	0	0	0	--	--	--	0	0	--	0	0	0	0
岩手	14	0	0	0	--	0	--	0	0	0	0	--	0	--
宮城	24	0	0	0	--	0	13	0	0	0	0	--	0	0
秋田	--	0	0	0	--	--	--	0	0	0	0	0	--	0
山形	--	0	0	0	--	0	--	0	0	0	0	0	0	0
福島	25	--	0	0	--	0	12	0	--	0	0	--	0	0
茨城	44	0	0	0	11	--	26	0	0	--	0	--	--	0
栃木	38	--	0	0	--	--	22	0	0	--	0	0	--	--
群馬	25	0	0	0	--	0	12	0	--	0	0	--	0	--
埼玉	71	0	0	0	12	0	51	0	0	--	0	--	0	--
千葉	48	--	0	0	--	--	24	0	0	--	0	--	--	--
東京	145	--	0	0	17	--	78	0	--	19	0	14	--	--
神奈川	78	0	0	0	--	0	52	0	--	--	0	--	0	--
新潟	18	0	0	0	--	0	--	0	0	--	0	--	0	--
富山	--	0	0	0	--	0	--	0	0	--	0	--	0	--
石川	12	0	0	0	0	--	--	0	0	--	0	0	0	0
福井	--	0	0	0	0	0	--	0	0	0	0	--	--	0
山梨	13	0	0	0	--	0	11	0	0	0	0	0	0	0
長野	30	--	0	0	--	0	18	0	0	--	0	--	--	--
岐阜	33	--	0	0	--	0	14	0	0	--	0	--	--	--
静岡	55	0	0	0	--	--	28	--	0	11	0	--	0	--
愛知	94	0	0	0	20	--	45	0	--	--	0	13	--	--
三重	--	0	0	0	--	0	--	0	0	0	0	--	0	--
滋賀	11	0	0	0	--	0	--	0	0	--	0	0	0	0
京都	27	0	0	0	--	--	12	0	0	--	0	--	0	--
大阪	100	0	0	0	18	--	53	0	0	13	0	12	--	--
兵庫	66	--	0	0	12	--	24	0	0	18	0	--	--	--
奈良	24	0	0	0	--	--	12	0	0	--	0	--	0	--
和歌山	12	0	0	0	--	0	--	0	0	--	0	--	--	0
鳥取	--	0	0	0	--	0	--	0	0	0	0	0	0	0
島根	--	0	0	0	--	0	--	0	0	0	0	--	0	0
岡山	20	--	0	0	--	0	--	0	0	0	0	--	0	--
広島	20	0	0	0	--	0	15	0	0	--	0	0	0	0
山口	17	0	0	0	--	--	--	0	0	--	0	--	0	0
徳島	--	0	0	0	--	0	--	0	0	--	0	--	0	0
香川	11	0	0	0	--	0	--	0	0	0	0	--	0	--
愛媛	21	0	0	0	--	0	--	0	0	--	0	--	0	--
高知	14	0	0	0	--	0	12	0	0	0	0	0	0	0
福岡	71	--	0	0	11	0	45	0	--	--	0	--	--	--
佐賀	17	0	0	0	--	0	15	0	0	--	0	0	0	0
長崎	12	--	0	0	0	0	--	0	0	--	0	--	0	0
熊本	19	0	0	0	--	0	15	0	0	0	0	--	0	0
大分	21	--	0	0	--	0	--	0	0	--	0	--	0	--
宮崎	19	0	0	0	--	--	11	0	--	--	0	0	0	0
鹿児島	23	--	0	0	--	--	--	0	0	0	0	--	0	0
沖縄	33	0	0	0	--	0	27	0	0	0	0	--	0	0

	総数	手	内	手+内	放	薬	放+薬	薬+他	手/内 +放	手/内 +薬	手/内 +他	手/内 +放+薬	他	治療 なし
全体	1,124	13	--	0	215	176	471	0	--	51	--	44	36	103
北海道	45	--	0	0	16	--	14	0	--	--	0	0	0	--
青森	15	0	0	0	--	--	--	0	0	0	--	--	--	--
岩手	12	0	0	0	--	--	--	0	0	--	0	0	0	0
宮城	20	0	0	0	--	--	--	0	0	--	0	0	0	--
秋田	--	0	0	0	--	0	--	0	0	--	0	0	0	0
山形	12	0	0	0	--	--	--	0	--	--	0	0	0	--
福島	13	0	0	0	--	--	--	0	0	0	0	--	--	--
茨城	23	0	0	0	--	--	16	0	0	--	0	--	0	--
栃木	24	0	0	0	--	--	14	0	0	--	0	--	0	--
群馬	17	0	0	0	--	--	--	0	0	0	0	0	--	--
埼玉	45	--	0	0	--	--	19	0	0	--	--	--	--	--
千葉	37	0	0	0	--	--	15	0	0	0	0	--	0	--
東京	112	--	0	0	21	18	48	0	--	--	0	--	--	--
神奈川	69	--	--	0	17	--	24	0	0	--	0	--	--	--
新潟	19	0	0	0	--	--	--	0	--	--	0	--	0	0
富山	--	0	0	0	--	--	--	0	0	0	0	0	0	0
石川	12	0	0	0	--	--	--	0	0	--	0	0	0	0
福井	--	0	0	0	--	0	--	0	0	0	0	0	0	--
山梨	--	0	0	0	--	0	--	0	0	0	0	0	0	--
長野	18	0	0	0	--	0	11	0	0	--	0	--	0	0
岐阜	24	0	0	0	--	0	15	0	--	0	0	--	0	--
静岡	45	0	0	0	--	--	20	0	0	--	0	--	--	--
愛知	66	0	0	0	--	--	27	0	0	--	0	--	--	13
三重	--	0	0	0	--	--	--	0	0	--	0	--	0	--
滋賀	--	0	0	0	--	0	0	0	0	--	0	0	--	--
京都	25	0	0	0	--	--	--	0	0	0	0	--	--	--
大阪	83	--	0	0	17	25	26	0	0	--	0	--	--	--
兵庫	39	0	0	0	--	13	14	0	0	--	0	--	--	--
奈良	--	--	0	0	--	--	--	0	0	--	0	0	--	0
和歌山	11	0	0	0	--	--	--	0	0	0	0	0	0	--
鳥取	--	0	0	0	--	0	--	0	0	0	0	--	--	--
島根	--	0	0	0	--	--	--	0	0	0	0	0	0	--
岡山	20	--	0	0	--	--	--	0	0	0	0	--	0	--
広島	24	--	0	0	--	--	--	0	0	--	--	0	--	--
山口	12	0	0	0	--	--	--	0	0	0	0	0	0	--
徳島	--	0	--	0	--	0	--	0	0	0	0	0	--	0
香川	16	0	0	0	--	--	--	0	0	--	0	0	--	0
愛媛	23	0	0	0	--	--	--	0	0	0	0	0	--	0
高知	--	0	0	0	0	0	--	0	0	--	0	--	0	--
福岡	56	--	0	0	--	--	28	0	--	--	0	--	--	--
佐賀	--	0	0	0	0	--	--	0	--	--	0	0	0	0
長崎	25	0	0	0	--	--	14	0	0	--	0	0	0	--
熊本	21	0	0	0	--	--	--	0	0	--	0	--	--	--
大分	11	0	0	0	0	--	--	0	0	0	0	0	--	0
宮崎	12	--	0	0	--	--	--	0	0	0	0	--	--	0
鹿児島	15	0	0	0	--	--	--	0	0	0	0	0	--	--
沖縄	17	0	0	0	--	--	--	0	0	0	0	0	0	--

2015年拠点病院
付表7-10 子宮内膜癌登録数：都道府県

付表7-10-1 子宮内膜癌登録数(自施設初回治療、癌腫):都道府県、UICC-TNM分類 治療前ステージ別 2015年

	総数	0期	I期	II期	III期	IV期	不明	空欄
全体	9,564	52	6,847	429	804	705	669	58
北海道	491	--	349	17	51	25	44	--
青森	126	--	95	--	11	--	--	0
岩手	93	--	51	--	16	--	13	0
宮城	194	0	142	--	16	15	11	--
秋田	99	--	66	--	--	11	13	0
山形	100	--	71	--	--	--	--	0
福島	161	--	117	--	12	13	--	--
茨城	146	0	103	11	--	17	--	0
栃木	184	0	134	--	17	15	--	0
群馬	131	--	93	--	--	15	--	0
埼玉	418	--	298	16	31	25	45	--
千葉	380	--	259	33	30	23	31	--
東京	1,207	--	874	43	95	76	116	--
神奈川	564	--	389	19	44	44	33	34
新潟	171	0	125	--	--	13	22	0
富山	87	--	55	--	--	--	--	0
石川	107	0	86	--	--	--	--	0
福井	60	0	47	--	--	--	--	0
山梨	72	0	48	--	0	--	13	--
長野	199	0	142	12	24	12	--	0
岐阜	158	0	125	--	11	13	--	--
静岡	297	0	191	20	27	32	26	--
愛知	451	--	341	--	32	32	33	--
三重	72	0	56	--	--	--	--	0
滋賀	70	--	54	--	--	--	--	0
京都	172	--	114	11	17	--	18	--
大阪	614	--	448	38	57	38	24	--
兵庫	372	--	273	15	38	31	14	0
奈良	132	0	95	--	13	11	--	0
和歌山	78	0	55	--	--	--	--	0
鳥取	58	0	40	--	--	--	--	0
島根	61	--	50	--	--	--	--	0
岡山	123	0	85	--	--	13	--	--
広島	250	--	202	--	14	15	--	0
山口	98	0	68	--	--	--	--	0
徳島	95	0	76	--	--	--	--	0
香川	90	--	67	--	--	--	--	0
愛媛	149	11	107	--	11	12	--	0
高知	52	0	31	--	--	--	--	0
福岡	435	--	306	12	43	42	31	0
佐賀	73	--	54	--	--	--	--	0
長崎	89	0	64	--	--	--	--	0
熊本	161	0	106	--	20	18	--	0
大分	89	0	64	--	--	--	--	0
宮崎	71	0	51	--	--	--	--	0
鹿児島	161	--	109	--	20	14	--	0
沖縄	103	0	71	--	--	--	--	0

	総数	0期	I期	II期	III期	IV期	術前治療	不明	空欄
全体	8,765	69	6,500	530	1,064	352	182	21	47
北海道	448	--	329	21	63	14	12	--	0
青森	115	--	86	--	16	--	--	0	0
岩手	80	--	59	--	13	--	--	0	0
宮城	172	0	128	--	20	--	--	--	0
秋田	89	0	72	--	--	--	--	--	0
山形	89	--	64	--	--	--	--	--	0
福島	142	--	112	13	--	--	--	0	--
茨城	128	0	93	13	12	--	--	0	0
栃木	163	--	116	16	22	--	--	0	0
群馬	114	0	92	--	16	--	0	0	0
埼玉	376	--	287	24	45	--	--	--	--
千葉	340	--	240	35	47	--	--	0	--
東京	1,122	--	841	52	144	50	21	--	--
神奈川	513	--	372	25	62	12	--	0	32
新潟	157	0	116	--	20	--	--	0	0
富山	81	--	54	--	11	--	--	--	0
石川	102	0	82	--	--	--	--	0	0
福井	56	0	44	--	--	--	--	0	0
山梨	65	0	50	--	--	--	--	0	--
長野	185	0	127	14	29	14	--	0	0
岐阜	147	0	117	--	17	--	--	0	0
静岡	259	--	193	21	28	11	--	0	0
愛知	418	--	329	15	47	13	--	--	--
三重	72	0	48	--	--	--	--	0	0
滋賀	68	0	47	--	--	--	0	--	0
京都	160	--	121	11	20	--	--	0	0
大阪	581	--	431	25	73	24	20	--	--
兵庫	344	--	253	29	36	19	--	--	0
奈良	123	0	90	--	14	--	--	0	0
和歌山	69	0	54	--	--	--	0	0	0
鳥取	52	0	37	--	--	--	--	0	0
島根	59	0	40	--	12	0	0	0	0
岡山	109	--	76	--	14	--	--	0	--
広島	230	--	187	11	13	--	--	0	0
山口	92	0	64	--	12	--	--	0	0
徳島	89	--	74	--	--	--	--	0	0
香川	82	--	61	--	--	--	--	0	0
愛媛	140	--	103	--	15	--	--	0	0
高知	46	0	40	--	--	0	--	0	0
福岡	406	--	294	24	48	27	--	--	--
佐賀	70	--	50	--	--	--	--	0	0
長崎	79	0	64	--	--	--	0	0	0
熊本	150	--	97	11	26	--	--	0	0
大分	83	0	58	--	--	--	--	0	0
宮崎	68	0	46	--	--	--	0	0	0
鹿児島	146	--	102	--	26	--	--	0	0
沖縄	86	0	60	--	13	--	0	0	0

	総数	手	内	手+内	放	薬	放+薬	薬+他	手/内 +放	手/内 +薬	手/内 +他	手/内 +放+薬	他	治療 なし
全体	6,847	4,456	--	--	63	74	--	--	44	2,083	--	21	--	77
北海道	349	216	0	0	--	--	--	0	--	115	0	--	0	--
青森	95	51	0	0	--	--	0	0	--	38	0	0	0	--
岩手	51	33	0	0	--	0	0	0	0	15	0	0	0	--
宮城	142	78	0	0	--	--	0	0	0	55	0	--	--	--
秋田	66	49	0	0	0	0	0	0	--	15	0	0	0	0
山形	71	52	0	0	0	0	--	0	--	12	0	--	0	--
福島	117	67	0	0	0	--	0	0	--	42	0	0	0	--
茨城	103	73	0	0	--	0	0	0	--	20	0	0	0	--
栃木	134	84	0	0	--	--	0	0	--	43	0	0	0	--
群馬	93	58	0	0	--	--	0	0	0	33	0	0	0	0
埼玉	298	225	--	--	--	--	0	0	0	57	0	--	0	--
千葉	259	175	0	0	--	--	0	0	0	67	0	--	0	--
東京	874	580	--	0	--	16	0	0	--	254	0	--	0	--
神奈川	389	263	0	0	--	--	0	0	--	112	--	0	--	--
新潟	125	69	0	0	--	--	0	--	0	51	0	--	0	0
富山	55	31	0	0	0	--	0	0	0	22	0	0	0	--
石川	86	60	0	0	--	0	0	--	--	22	0	--	0	0
福井	47	34	0	0	0	--	0	0	0	11	0	0	0	0
山梨	48	34	0	0	0	--	0	0	0	12	0	0	0	--
長野	142	86	0	0	--	0	0	0	0	54	0	0	0	--
岐阜	125	78	0	0	0	--	0	0	0	44	0	--	0	--
静岡	191	115	0	0	--	--	0	0	--	68	0	--	0	0
愛知	341	226	0	0	--	--	0	0	--	104	--	0	0	--
三重	56	36	0	0	0	0	0	0	0	19	0	0	--	0
滋賀	54	34	0	0	0	--	0	0	0	18	0	--	0	0
京都	114	72	--	--	0	--	0	0	--	35	0	0	--	--
大阪	448	292	0	0	--	--	0	0	--	144	0	--	0	--
兵庫	273	193	0	0	--	--	0	0	0	71	0	0	0	--
奈良	95	58	0	--	--	0	0	0	0	35	0	0	0	0
和歌山	55	32	--	0	0	--	0	0	0	19	0	0	--	--
鳥取	40	25	0	0	0	0	0	0	0	14	0	0	0	--
島根	50	28	0	--	0	0	0	0	0	20	--	0	0	0
岡山	85	55	0	0	--	--	0	0	0	28	0	0	0	0
広島	202	132	0	0	--	0	0	0	--	64	0	0	0	--
山口	68	33	0	--	0	0	0	0	0	32	0	--	0	--
徳島	76	60	0	0	0	0	0	0	0	11	--	0	--	--
香川	67	44	0	0	--	0	0	0	0	22	0	0	0	0
愛媛	107	77	0	0	--	--	0	0	--	27	0	0	0	0
高知	31	22	0	0	0	0	0	0	0	--	0	0	0	--
福岡	306	191	0	--	--	--	0	0	--	99	0	--	0	--
佐賀	54	27	0	0	0	0	0	0	--	25	0	--	0	0
長崎	64	38	0	0	--	--	0	0	--	20	0	0	0	0
熊本	106	63	0	0	0	--	0	0	--	38	0	0	--	0
大分	64	37	0	0	--	0	0	0	--	22	0	0	0	--
宮崎	51	29	0	0	0	0	0	0	--	20	0	0	0	--
鹿児島	109	88	0	0	--	--	0	0	0	17	0	0	0	--
沖縄	71	53	0	0	0	--	0	0	--	--	0	0	--	--

	総数	手	内	手+内	放	薬	放+薬	薬+他	手/内 +放	手/内 +薬	手/内 +他	手/内 +放+薬	他	治療 なし
全体	429	120	0	0	14	--	--	0	--	271	--	0	0	14
北海道	17	--	0	0	--	0	0	0	0	11	0	0	0	--
青森	--	--	0	0	0	0	0	0	--	--	0	0	0	0
岩手	--	0	0	0	0	0	0	0	0	--	0	0	0	0
宮城	--	--	0	0	0	0	0	0	0	--	0	0	0	0
秋田	--	0	0	0	0	0	0	0	0	--	0	0	0	0
山形	--	--	0	0	--	0	0	0	0	--	0	0	0	0
福島	--	--	0	0	0	0	0	0	0	--	0	0	0	0
茨城	11	--	0	0	--	0	0	0	--	--	0	0	0	0
栃木	--	--	0	0	0	0	0	0	0	--	0	0	0	0
群馬	--	--	0	0	0	0	0	0	0	--	0	0	0	0
埼玉	16	--	0	0	--	0	0	0	0	--	0	0	0	--
千葉	33	13	0	0	0	--	0	0	0	17	0	0	0	--
東京	43	--	0	0	--	0	0	0	0	29	0	0	0	--
神奈川	19	12	0	0	0	0	0	0	0	--	0	0	0	0
新潟	--	--	0	0	0	0	0	0	0	--	0	0	0	0
富山	--	--	0	0	--	0	0	0	0	--	0	0	0	0
石川	--	0	0	0	0	0	0	0	0	--	0	0	0	0
福井	--	--	0	0	0	0	0	0	0	0	0	0	0	0
山梨	--	--	0	0	--	0	0	0	0	--	0	0	0	0
長野	12	--	0	0	--	0	0	0	0	--	0	0	0	--
岐阜	--	0	0	0	0	0	0	0	--	--	0	0	0	0
静岡	20	--	0	0	--	--	0	0	0	15	0	0	0	0
愛知	--	--	0	0	0	0	0	0	0	--	0	0	0	--
三重	--	0	0	0	0	0	0	0	--	--	0	0	0	0
滋賀	--	--	0	0	0	0	0	0	0	--	0	0	0	0
京都	11	--	0	0	0	0	0	0	0	--	0	0	0	0
大阪	38	--	0	0	0	0	--	0	0	30	0	0	0	--
兵庫	15	--	0	0	0	0	0	0	0	12	0	0	0	0
奈良	--	--	0	0	0	0	0	0	0	--	0	0	0	0
和歌山	--	--	0	0	0	0	0	0	0	--	--	0	0	--
鳥取	--	0	0	0	0	0	0	0	0	--	0	0	0	--
島根	--	--	0	0	0	0	0	0	0	--	0	0	0	0
岡山	--	--	0	0	0	0	0	0	0	--	0	0	0	0
広島	--	--	0	0	0	0	0	0	0	--	0	0	0	0
山口	--	--	0	0	0	0	0	0	0	--	0	0	0	0
徳島	--	--	0	0	0	--	0	0	0	--	0	0	0	0
香川	--	--	0	0	0	0	0	0	0	0	0	0	0	0
愛媛	--	0	0	0	0	0	0	0	0	--	0	0	0	--
高知	--	--	0	0	0	0	0	0	0	--	0	0	0	0
福岡	12	--	0	0	0	0	0	0	0	--	0	0	0	0
佐賀	--	--	0	0	0	0	0	0	0	--	0	0	0	0
長崎	--	0	0	0	0	0	0	0	0	--	0	0	0	0
熊本	--	--	0	0	0	0	0	0	0	--	0	0	0	0
大分	--	--	0	0	--	0	0	0	0	0	0	0	0	0
宮崎	--	0	0	0	0	0	0	0	0	--	0	0	0	0
鹿児島	--	--	0	0	--	0	0	0	0	--	0	0	0	0
沖縄	--	--	0	0	--	0	0	0	0	--	0	0	0	0

	総数	手	内	手+内	放	薬	放+薬	薬+他	手/内 +放	手/内 +薬	手/内 +他	手/内 +放+薬	他	治療 なし
全体	804	116	0	0	27	26	--	--	14	576	--	14	--	20
北海道	51	--	0	0	--	0	--	0	0	41	0	--	0	--
青森	11	--	0	0	0	--	0	0	0	--	0	0	0	0
岩手	16	--	0	0	--	--	0	0	0	--	0	0	0	0
宮城	16	--	0	0	0	--	0	0	0	13	0	0	0	0
秋田	--	0	0	0	--	0	0	0	0	--	0	0	0	0
山形	--	--	0	0	--	0	0	0	0	--	0	0	0	--
福島	12	0	0	0	0	--	0	0	--	--	0	0	0	--
茨城	--	0	0	0	--	0	0	0	--	--	0	--	0	0
栃木	17	--	0	0	0	0	--	0	--	14	0	0	0	0
群馬	--	--	0	0	0	--	0	0	0	--	0	0	0	--
埼玉	31	--	0	0	--	--	0	0	0	20	0	0	0	--
千葉	30	--	0	0	0	--	0	0	0	20	0	0	0	0
東京	95	13	0	0	--	--	0	0	--	72	0	--	0	--
神奈川	44	--	0	0	--	--	0	0	--	33	0	0	0	0
新潟	--	0	0	0	0	0	0	0	0	--	0	0	0	0
富山	--	0	0	0	0	0	0	0	0	--	0	0	0	0
石川	--	--	0	0	0	0	0	0	0	--	0	0	0	0
福井	--	--	0	0	0	0	0	0	0	--	0	0	0	--
山梨	0	0	0	0	0	0	0	0	0	0	0	0	0	0
長野	24	--	0	0	--	--	--	0	0	18	0	0	0	0
岐阜	11	--	0	0	0	--	0	0	0	--	0	0	0	0
静岡	27	--	0	0	--	--	0	0	--	19	0	--	0	0
愛知	32	--	0	0	--	--	0	0	--	22	0	--	0	--
三重	--	--	0	0	0	0	0	0	0	--	0	0	0	0
滋賀	--	0	0	0	0	0	0	0	0	--	0	0	0	0
京都	17	--	0	0	--	0	0	0	0	12	0	--	0	0
大阪	57	12	0	0	0	0	0	--	0	41	0	--	0	--
兵庫	38	--	0	0	0	--	0	0	0	28	0	0	0	--
奈良	13	--	0	0	0	0	0	0	0	--	0	0	0	--
和歌山	--	--	0	0	0	--	0	0	0	--	0	--	0	--
鳥取	--	--	0	0	0	0	0	0	0	--	0	0	0	0
島根	--	0	0	0	0	--	0	0	0	--	0	0	0	0
岡山	--	--	0	0	--	0	0	0	0	--	0	--	0	0
広島	14	--	0	0	--	--	--	0	0	--	0	--	0	0
山口	--	0	0	0	0	--	0	0	0	--	0	0	0	--
徳島	--	--	0	0	0	0	0	0	0	--	0	0	0	0
香川	--	--	0	0	--	0	--	0	0	--	0	0	0	0
愛媛	11	--	0	0	--	0	0	0	0	--	0	--	0	0
高知	--	0	0	0	--	0	0	0	0	0	0	0	0	--
福岡	43	--	0	0	--	--	0	0	--	33	0	0	0	0
佐賀	--	--	0	0	0	0	0	0	0	--	0	0	0	0
長崎	--	0	0	0	--	0	0	0	0	--	0	0	0	0
熊本	20	--	0	0	0	0	0	0	0	16	--	--	0	0
大分	--	--	0	0	0	0	0	0	--	--	0	0	0	0
宮崎	--	0	0	0	0	--	0	0	0	--	0	0	0	0
鹿児島	20	11	0	0	0	0	0	0	--	--	0	0	0	0
沖縄	--	--	0	0	0	0	0	0	0	--	0	0	--	--

	総数	手	内	手+内	放	薬	放+薬	薬+他	手/内 +放	手/内 +薬	手/内 +他	手/内 +放+薬	他	治療 なし
全体	705	46	--	0	34	171	23	--	--	253	--	20	--	139
北海道	25	--	0	0	--	--	--	0	0	--	0	0	0	--
青森	--	--	0	0	0	0	0	0	--	--	0	0	0	--
岩手	--	0	0	0	0	--	0	0	0	--	0	0	0	--
宮城	15	0	0	0	--	--	0	0	--	--	0	0	0	--
秋田	11	--	0	0	--	--	--	--	0	--	0	0	0	--
山形	--	0	0	0	0	--	0	0	0	--	0	--	0	--
福島	13	0	0	0	--	--	0	0	0	--	0	0	0	--
茨城	17	--	0	0	--	--	0	0	0	--	0	--	0	--
栃木	15	0	0	0	0	--	--	0	0	--	0	0	0	--
群馬	15	0	0	0	--	--	0	0	0	--	0	--	0	--
埼玉	25	--	0	0	--	11	0	0	0	--	0	0	0	--
千葉	23	--	0	0	--	--	--	0	0	--	0	0	0	--
東京	76	--	0	0	--	19	--	0	0	32	0	--	0	13
神奈川	44	--	--	0	--	--	--	--	0	12	0	--	--	12
新潟	13	0	0	0	0	--	0	0	0	--	0	--	0	0
富山	--	--	0	0	0	--	0	0	0	--	0	0	0	--
石川	--	0	0	0	0	--	0	0	0	--	0	--	--	0
福井	--	0	0	0	0	--	0	0	0	--	0	--	0	0
山梨	--	--	0	0	0	--	0	0	0	--	0	0	0	0
長野	12	0	0	0	0	--	0	0	0	--	0	0	--	--
岐阜	13	0	0	0	0	--	--	0	0	--	0	--	0	--
静岡	32	--	0	0	--	12	--	--	0	--	0	--	--	--
愛知	32	--	0	0	--	--	--	0	0	15	0	0	--	--
三重	--	0	0	0	0	0	0	0	0	--	0	0	0	0
滋賀	--	0	0	0	0	0	0	0	0	--	0	0	0	--
京都	--	0	0	0	0	--	--	0	0	--	0	0	0	--
大阪	38	--	0	0	0	--	--	0	--	16	--	--	0	--
兵庫	31	--	0	0	--	--	--	0	0	--	0	--	--	--
奈良	11	0	0	0	0	--	0	0	0	--	0	--	0	--
和歌山	--	--	0	0	0	0	0	--	0	--	0	0	0	--
鳥取	--	0	0	0	0	0	0	0	0	--	0	0	0	--
島根	--	0	0	0	0	--	0	0	0	0	0	0	0	0
岡山	13	0	0	0	0	--	--	0	0	--	0	0	0	--
広島	15	--	0	0	--	--	--	0	0	--	0	0	0	--
山口	--	--	0	0	0	--	0	0	0	--	0	0	0	0
徳島	--	--	0	0	--	--	0	0	0	--	0	--	0	0
香川	--	--	0	0	0	--	0	0	0	--	0	0	0	--
愛媛	12	--	0	0	--	0	--	0	0	--	0	0	0	--
高知	--	0	0	0	--	--	0	0	0	0	0	0	0	--
福岡	42	--	0	0	--	--	--	0	0	23	0	--	0	--
佐賀	--	0	0	0	--	0	0	0	0	--	0	0	0	--
長崎	--	0	0	0	--	--	--	0	0	--	0	0	0	0
熊本	18	--	0	0	--	--	0	0	0	--	0	--	0	--
大分	--	0	0	0	0	--	0	0	--	--	0	0	0	0
宮崎	--	0	0	0	0	0	--	0	0	--	0	0	0	0
鹿児島	14	--	0	0	--	--	0	0	--	--	0	0	0	--
沖縄	--	--	0	0	0	--	0	0	0	--	0	0	0	--

2015年拠点病院 付表7-11 膀胱癌登録数：都道府県

	総数	0期	I期	II期	III期	IV期	不明	空欄
全体	19,085	7,564	5,364	1,973	1,080	1,029	1,965	110
北海道	803	320	137	52	47	48	198	--
青森	198	59	64	22	19	11	23	0
岩手	275	110	55	41	34	20	15	0
宮城	354	119	118	36	28	27	11	15
秋田	259	99	62	30	14	22	32	0
山形	233	96	63	37	13	11	12	--
福島	273	97	87	29	17	28	15	0
茨城	494	211	117	67	35	30	32	--
栃木	250	73	92	41	16	17	11	0
群馬	351	83	80	47	23	21	97	0
埼玉	685	250	221	70	38	37	68	--
千葉	811	323	231	97	44	47	68	--
東京	1,739	751	424	167	76	88	233	0
神奈川	976	340	259	109	50	52	131	35
新潟	474	234	95	34	18	26	67	0
富山	231	78	68	22	15	--	18	22
石川	154	61	52	22	11	--	0	0
福井	208	102	53	17	--	11	16	0
山梨	243	41	22	26	--	--	111	27
長野	386	170	131	28	17	20	20	0
岐阜	442	172	162	45	28	22	12	--
静岡	583	263	134	56	22	37	71	0
愛知	1,037	383	326	98	74	49	107	0
三重	229	122	44	19	23	11	--	0
滋賀	237	137	52	24	--	11	--	0
京都	525	210	147	45	30	27	65	--
大阪	1,105	465	351	116	59	67	47	0
兵庫	792	362	175	69	44	42	99	--
奈良	234	87	87	33	15	12	0	0
和歌山	243	73	88	32	--	12	29	0
鳥取	142	54	40	19	12	--	--	0
島根	172	46	75	20	17	--	--	0
岡山	382	164	128	36	24	12	18	0
広島	582	210	239	54	31	25	22	--
山口	321	85	160	42	16	--	--	0
徳島	155	85	32	16	--	--	13	0
香川	186	99	50	22	--	--	--	0
愛媛	280	130	90	27	--	15	11	0
高知	74	41	16	--	--	--	--	0
福岡	717	314	164	65	39	27	108	0
佐賀	136	61	40	--	11	13	--	0
長崎	209	66	53	26	22	18	23	--
熊本	299	61	118	43	15	15	47	0
大分	175	89	45	13	--	14	--	0
宮崎	140	69	31	12	--	--	17	0
鹿児島	214	58	69	24	11	--	43	0
沖縄	77	41	17	--	--	--	--	0

	総数	0期	I期	II期	III期	IV期	術前治療	不明	空欄
全体	17,264	9,099	4,795	1,463	475	530	532	253	117
北海道	745	376	221	54	24	38	17	15	0
青森	148	45	66	11	0	--	20	--	0
岩手	214	107	63	--	--	--	11	11	--
宮城	294	153	50	20	--	--	19	29	15
秋田	207	98	56	17	--	--	--	17	--
山形	197	86	66	25	--	--	--	0	--
福島	228	97	69	23	--	--	12	15	0
茨城	448	256	99	40	18	22	11	--	--
栃木	220	119	56	20	--	--	12	--	0
群馬	310	125	96	28	--	--	--	34	--
埼玉	638	307	203	68	20	13	19	--	--
千葉	722	374	214	66	16	23	24	--	0
東京	1,627	875	453	138	45	54	50	--	--
神奈川	915	463	240	97	23	29	30	--	31
新潟	433	253	104	44	--	14	--	--	0
富山	210	96	59	15	--	--	--	--	21
石川	139	70	41	13	--	--	--	--	0
福井	186	130	26	12	--	--	--	--	0
山梨	233	137	51	13	--	--	0	--	17
長野	343	193	101	20	--	--	--	--	--
岐阜	382	227	106	18	11	--	11	--	--
静岡	524	308	129	50	14	16	--	--	0
愛知	954	476	288	85	36	39	22	--	--
三重	198	122	43	13	--	--	--	0	0
滋賀	218	127	62	12	--	--	--	0	0
京都	490	276	113	24	16	15	--	37	--
大阪	988	509	295	96	17	27	38	--	--
兵庫	740	433	179	49	23	24	20	11	--
奈良	217	94	82	20	--	--	--	0	0
和歌山	222	97	72	26	--	13	--	0	--
鳥取	126	69	27	14	--	--	--	--	--
島根	146	68	49	13	--	0	11	--	0
岡山	342	212	76	21	--	--	12	--	0
広島	524	227	194	45	--	14	22	--	--
山口	286	144	97	27	--	--	--	0	0
徳島	145	80	36	18	--	--	--	0	0
香川	176	114	40	13	--	--	--	--	0
愛媛	259	157	58	17	--	--	12	--	0
高知	65	41	16	--	--	--	--	0	0
福岡	679	373	181	64	21	21	13	--	--
佐賀	119	60	33	--	--	--	13	0	0
長崎	174	97	38	16	11	--	--	0	0
熊本	282	127	108	21	--	--	16	--	0
大分	156	84	48	--	--	--	--	--	0
宮崎	137	87	24	13	--	--	--	0	0
鹿児島	193	91	52	34	--	--	--	0	--
沖縄	65	39	15	--	--	--	--	0	--

	総数	手	内	手+内	放	薬	放+薬	薬+他	手/内 +放	手/内 +薬	手/内 +他	手/内 +放+薬	他	治療 なし
全体	7,564	98	3,637	25	--	301	--	--	11	3,319	16	15	12	121
北海道	320	--	193	--	0	--	0	0	0	111	0	0	0	--
青森	59	--	26	0	0	--	0	--	0	25	0	0	0	--
岩手	110	--	72	0	--	--	0	0	0	32	0	0	0	0
宮城	119	--	41	--	0	--	0	0	0	66	0	--	--	0
秋田	99	--	63	0	--	--	0	0	0	21	--	0	0	--
山形	96	--	18	--	0	--	0	0	0	59	0	0	0	11
福島	97	--	38	0	0	--	0	0	0	46	0	0	0	--
茨城	211	--	111	0	0	--	0	0	--	84	0	--	0	--
栃木	73	0	45	0	0	--	0	0	0	22	0	0	0	--
群馬	83	--	13	0	0	0	0	0	--	65	0	0	0	--
埼玉	250	--	116	0	0	--	0	0	0	123	0	0	0	--
千葉	323	0	166	0	0	16	0	0	0	139	0	0	0	--
東京	751	--	272	--	0	14	0	0	0	441	0	--	--	--
神奈川	340	--	127	--	0	--	0	--	--	195	0	--	--	--
新潟	234	--	125	--	0	--	0	0	--	93	0	0	0	--
富山	78	0	46	--	--	--	0	0	0	27	0	0	0	0
石川	61	--	46	0	0	--	0	0	0	--	--	0	0	--
福井	102	--	39	0	0	--	0	0	0	58	0	0	0	--
山梨	41	0	28	0	0	--	0	0	0	--	0	0	0	0
長野	170	--	107	--	0	--	0	0	0	51	0	0	--	0
岐阜	172	--	42	0	--	11	--	0	0	110	0	0	--	--
静岡	263	--	170	0	0	12	0	0	0	74	--	0	0	--
愛知	383	--	226	--	0	21	0	0	--	112	--	--	0	--
三重	122	--	70	0	0	--	--	0	--	39	--	--	--	--
滋賀	137	0	77	0	0	--	0	0	0	55	0	0	0	--
京都	210	--	43	0	0	--	0	0	0	157	0	0	0	--
大阪	465	--	244	0	0	32	0	0	--	179	--	--	0	--
兵庫	362	--	169	0	0	12	0	0	--	170	0	--	--	--
奈良	87	--	63	0	0	--	0	0	0	12	--	0	0	--
和歌山	73	--	55	0	0	--	0	0	0	--	--	0	0	--
鳥取	54	0	19	0	0	--	0	0	0	27	0	0	0	--
島根	46	0	23	0	0	--	0	0	0	17	0	0	0	--
岡山	164	--	99	0	0	--	0	0	0	45	0	0	--	--
広島	210	--	89	--	0	16	0	0	0	88	0	0	--	--
山口	85	0	34	0	0	--	0	0	0	43	0	--	0	--
徳島	85	0	49	--	0	--	0	0	0	26	--	--	0	0
香川	99	--	18	0	0	--	0	0	0	75	0	0	0	--
愛媛	130	0	83	0	0	--	0	0	0	36	0	0	0	--
高知	41	--	31	0	0	--	0	0	0	--	0	0	0	0
福岡	314	--	157	0	0	--	0	0	0	141	0	--	--	--
佐賀	61	0	15	0	0	--	0	0	0	44	0	0	0	0
長崎	66	0	35	0	0	--	0	0	--	22	0	0	--	--
熊本	61	0	34	0	0	--	0	0	0	24	0	0	0	--
大分	89	--	19	--	0	--	0	0	0	63	0	0	0	--
宮崎	69	--	31	--	0	0	0	0	0	35	0	0	0	0
鹿児島	58	0	41	0	--	--	0	0	0	--	0	0	0	--
沖縄	41	--	--	0	0	--	0	0	0	28	0	0	0	--

	総数	手	内	手+内	放	薬	放+薬	薬+他	手/内 +放	手/内 +薬	手/内 +他	手/内 +放+薬	他	治療 なし
全体	5,364	116	2,248	87	--	51	--	0	23	2,648	15	34	16	118
北海道	137	--	76	--	--	--	0	0	0	47	0	0	0	--
青森	64	--	--	0	0	--	0	0	0	48	--	--	0	0
岩手	55	--	34	0	--	--	0	0	--	13	--	0	0	0
宮城	118	--	36	0	--	--	0	0	0	66	0	--	--	--
秋田	62	--	37	--	0	0	0	0	--	16	0	0	0	--
山形	63	--	13	--	0	0	0	0	0	41	--	0	0	--
福島	87	--	24	--	0	0	0	0	0	53	0	--	0	--
茨城	117	--	39	--	0	--	0	0	0	68	0	--	0	0
栃木	92	--	69	0	--	0	0	0	0	17	0	--	0	--
群馬	80	--	24	0	0	--	0	0	--	45	0	0	--	--
埼玉	221	--	58	--	0	--	0	0	0	144	0	--	0	--
千葉	231	--	96	--	0	--	0	0	0	111	--	0	--	--
東京	424	--	87	18	0	--	--	0	--	291	0	--	--	--
神奈川	259	--	66	--	0	0	0	0	0	175	0	--	0	--
新潟	95	--	51	--	0	0	0	0	--	37	0	0	0	--
富山	68	0	24	--	0	--	0	0	0	37	0	0	--	--
石川	52	--	32	--	0	--	0	0	0	13	--	0	0	--
福井	53	0	16	--	0	0	0	0	0	30	0	0	0	--
山梨	22	--	--	0	0	0	0	0	0	11	0	0	0	0
長野	131	--	81	--	0	0	0	0	--	38	0	--	0	--
岐阜	162	0	91	0	0	--	0	0	0	66	0	--	0	--
静岡	134	--	65	--	0	--	0	0	--	58	0	--	0	--
愛知	326	--	188	--	0	--	0	0	--	111	--	--	--	--
三重	44	0	20	0	0	--	0	0	--	21	--	0	0	0
滋賀	52	0	28	0	0	0	0	0	0	24	0	0	0	0
京都	147	--	47	--	0	--	0	0	--	94	0	0	0	--
大阪	351	--	177	0	0	--	0	0	0	154	0	--	--	--
兵庫	175	--	60	--	0	--	0	0	0	107	0	0	0	--
奈良	87	--	55	--	0	0	0	0	0	22	0	0	--	--
和歌山	88	--	35	--	0	--	0	0	--	38	--	--	0	--
鳥取	40	--	13	--	0	0	0	0	--	22	0	--	0	0
島根	75	--	29	--	0	0	0	0	0	39	--	0	0	--
岡山	128	--	57	--	0	0	--	0	0	62	0	--	--	--
広島	239	--	102	--	0	--	0	0	--	113	0	0	0	--
山口	160	--	101	--	--	--	0	0	0	48	0	--	0	--
徳島	32	--	--	--	0	0	0	0	0	20	0	0	0	0
香川	50	0	--	0	0	0	0	0	--	39	0	0	--	--
愛媛	90	--	46	--	0	--	0	0	0	35	0	0	0	--
高知	16	0	--	0	0	0	0	0	0	--	0	0	0	--
福岡	164	--	67	--	0	0	0	0	--	80	0	--	--	--
佐賀	40	0	--	--	0	0	0	0	0	32	0	--	0	0
長崎	53	--	21	0	0	--	0	0	0	26	0	0	--	--
熊本	118	--	39	--	0	--	0	0	--	71	0	0	0	--
大分	45	0	15	0	0	0	0	0	--	28	0	0	0	--
宮崎	31	0	24	0	0	0	0	0	0	--	0	0	0	0
鹿児島	69	--	53	0	0	0	0	0	0	12	0	--	0	0
沖縄	17	--	--	0	0	0	0	0	0	11	0	0	0	--

	総数	手	内	手+内	放	薬	放+薬	薬+他	手/内 +放	手/内 +薬	手/内 +他	手/内 +放+薬	他	治療 なし
全体	1,973	161	536	138	35	41	21	--	65	783	--	86	16	80
北海道	52	--	15	--	0	--	0	0	--	13	0	0	--	--
青森	22	0	--	0	0	--	0	0	0	16	0	--	0	0
岩手	41	0	15	--	--	0	--	0	--	12	0	0	0	--
宮城	36	--	--	0	--	--	--	0	0	--	0	--	--	--
秋田	30	--	--	--	--	0	0	0	--	--	0	--	--	--
山形	37	--	--	--	0	--	0	0	--	20	--	--	0	--
福島	29	--	--	0	--	--	0	0	0	17	0	--	--	--
茨城	67	--	21	--	0	--	--	0	--	18	0	--	0	--
栃木	41	--	15	--	0	0	0	0	--	20	0	0	0	--
群馬	47	--	15	--	--	0	0	0	0	18	0	--	--	--
埼玉	70	--	15	--	0	0	0	0	--	40	0	--	--	0
千葉	97	--	26	--	0	--	--	0	--	32	0	--	0	11
東京	167	--	40	16	--	--	0	0	--	87	--	--	0	--
神奈川	109	--	27	--	--	--	0	0	--	62	0	--	0	0
新潟	34	--	14	--	0	0	--	0	--	--	--	--	0	--
富山	22	--	--	--	0	0	0	0	--	--	0	--	0	--
石川	22	--	--	--	0	0	0	--	--	--	0	--	0	--
福井	17	--	--	--	--	0	0	0	--	--	0	0	0	--
山梨	26	--	14	--	0	0	0	0	0	--	0	--	--	0
長野	28	--	--	--	--	--	0	0	0	--	--	--	0	--
岐阜	45	--	--	--	0	--	--	0	0	25	0	0	0	--
静岡	56	--	23	--	--	--	0	0	--	12	0	--	--	--
愛知	98	--	32	--	0	--	0	0	--	34	0	--	--	--
三重	19	--	--	--	0	--	0	0	--	--	0	--	0	--
滋賀	24	--	--	--	0	--	0	0	0	12	0	0	0	--
京都	45	0	--	--	0	0	0	0	0	31	0	--	--	--
大阪	116	--	32	--	--	--	--	0	--	36	0	--	0	--
兵庫	69	--	23	--	--	0	0	0	--	26	--	--	--	--
奈良	33	--	11	--	--	--	0	0	--	--	0	0	0	0
和歌山	32	--	--	--	--	0	0	0	--	--	--	0	0	--
鳥取	19	--	--	--	0	0	0	0	0	--	0	0	0	0
島根	20	--	--	--	--	--	--	0	--	--	0	0	0	--
岡山	36	--	11	--	0	--	0	0	0	--	--	0	--	--
広島	54	--	14	0	0	--	0	0	--	28	0	--	--	--
山口	42	--	14	--	--	0	--	0	0	11	0	--	0	--
徳島	16	--	--	--	0	0	--	0	0	--	0	--	--	0
香川	22	--	--	--	0	0	0	0	0	11	0	--	0	--
愛媛	27	--	12	0	0	0	0	0	0	12	0	0	--	--
高知	--	0	--	0	0	0	0	0	0	--	0	0	0	0
福岡	65	--	18	--	0	0	--	0	--	25	0	--	0	--
佐賀	--	0	0	0	--	--	0	0	--	--	0	0	0	0
長崎	26	--	--	0	--	--	0	0	0	--	0	--	0	0
熊本	43	--	13	0	0	--	0	0	--	23	0	--	0	0
大分	13	--	--	0	--	0	0	0	--	--	0	0	0	--
宮崎	12	0	--	--	0	0	0	0	--	--	0	0	0	0
鹿児島	24	--	--	--	--	--	0	0	--	--	--	--	0	0
沖縄	--	--	0	0	0	0	--	0	0	--	0	0	--	0

	総数	手	内	手+内	放	薬	放+薬	薬+他	手/内 +放	手/内 +薬	手/内 +他	手/内 +放+薬	他	治療 なし
全体	1,080	138	136	69	48	60	29	--	46	388	--	52	31	75
北海道	47	12	--	--	--	--	--	0	--	11	0	--	0	--
青森	19	--	--	0	0	--	--	--	0	--	0	--	--	--
岩手	34	--	--	0	--	--	--	0	--	--	0	0	--	--
宮城	28	--	--	0	--	--	--	0	--	--	0	0	--	--
秋田	14	--	0	--	--	--	--	0	0	--	0	--	0	0
山形	13	--	--	0	--	0	0	0	0	--	0	0	--	--
福島	17	0	--	0	--	--	0	0	--	--	0	0	--	--
茨城	35	--	--	--	0	0	0	0	0	18	0	--	0	--
栃木	16	--	--	0	0	--	0	0	0	--	0	0	--	--
群馬	23	--	--	--	--	0	--	0	--	--	0	0	--	--
埼玉	38	11	--	--	0	--	0	0	0	16	0	0	--	--
千葉	44	--	--	--	0	--	--	0	--	12	0	--	--	--
東京	76	--	--	--	--	--	--	0	--	28	--	12	--	--
神奈川	50	--	--	--	--	--	--	--	--	21	0	--	--	--
新潟	18	--	--	--	0	0	0	0	--	--	0	--	--	--
富山	15	--	--	0	--	0	0	0	0	--	0	--	0	0
石川	11	0	--	--	0	0	0	0	0	--	--	--	0	0
福井	--	--	--	--	0	0	0	0	0	--	0	0	0	0
山梨	--	0	--	--	0	--	0	0	0	--	0	--	0	0
長野	17	--	--	--	--	0	--	0	--	--	0	--	0	--
岐阜	28	--	--	0	--	--	0	0	--	--	0	--	--	--
静岡	22	--	--	0	0	--	0	0	0	--	0	--	0	--
愛知	74	--	14	--	--	--	--	0	--	34	0	--	--	--
三重	23	--	--	0	--	--	--	0	0	11	0	0	0	--
滋賀	--	--	--	0	0	--	0	0	--	--	0	0	0	--
京都	30	--	--	--	--	0	--	0	--	16	--	--	0	0
大阪	59	11	--	--	0	--	--	0	--	23	0	--	--	0
兵庫	44	--	--	--	--	--	0	0	--	22	--	--	--	--
奈良	15	--	--	--	--	--	0	0	--	--	0	--	0	0
和歌山	--	--	--	0	--	0	0	0	0	--	0	0	0	0
鳥取	12	--	--	0	0	0	0	0	0	--	0	0	0	--
島根	17	--	--	0	--	--	--	0	--	--	0	0	--	--
岡山	24	--	--	--	0	--	0	0	--	--	0	--	0	--
広島	31	--	--	--	--	--	0	0	--	--	0	--	--	0
山口	16	--	0	--	0	0	0	0	0	--	0	--	0	--
徳島	--	--	--	0	0	0	0	0	0	--	0	0	0	0
香川	--	0	0	0	0	0	0	0	0	--	0	0	0	0
愛媛	--	--	--	--	0	0	0	0	0	--	0	0	0	0
高知	--	0	0	--	--	--	0	0	0	--	0	0	0	0
福岡	39	--	--	--	0	0	--	0	--	17	--	0	0	--
佐賀	11	--	0	--	0	--	0	0	--	--	--	0	0	0
長崎	22	--	0	--	0	--	--	0	--	--	0	0	0	--
熊本	15	--	0	--	--	0	0	0	0	--	0	--	0	--
大分	--	--	0	--	0	--	0	0	0	--	0	--	0	0
宮崎	--	0	--	0	0	0	0	0	0	--	0	0	0	0
鹿児島	11	0	--	0	--	0	--	0	--	--	0	0	--	0
沖縄	--	--	0	0	0	0	0	0	0	--	0	0	0	0

	総数	手	内	手+内	放	薬	放+薬	薬+他	手/内 +放	手/内 +薬	手/内 +他	手/内 +放+薬	他	治療 なし
全体	1,029	46	105	14	47	156	43	18	33	304	--	49	49	156
北海道	48	--	--	0	--	--	--	0	--	13	--	--	--	--
青森	11	0	--	0	0	--	--	0	--	--	0	0	0	0
岩手	20	0	0	0	--	--	--	0	0	--	0	--	--	--
宮城	27	--	--	0	--	--	0	--	--	--	0	--	--	--
秋田	22	--	--	0	--	--	--	--	--	--	0	--	--	--
山形	11	--	--	0	0	0	0	0	--	--	0	--	0	--
福島	28	--	--	0	--	--	--	--	--	--	--	--	--	--
茨城	30	--	--	0	--	--	0	0	0	--	0	--	--	--
栃木	17	0	--	0	0	--	--	--	0	--	0	0	--	--
群馬	21	0	--	0	--	--	--	--	--	--	0	--	--	--
埼玉	37	--	--	0	--	--	--	0	--	13	--	--	--	--
千葉	47	--	--	0	0	--	--	0	--	13	0	--	--	11
東京	88	--	--	--	--	--	0	--	0	31	--	--	--	14
神奈川	52	--	--	--	--	--	--	0	--	17	0	--	--	--
新潟	26	0	--	--	--	--	0	0	0	--	0	--	0	--
富山	--	--	0	0	--	--	0	0	0	--	0	--	0	--
石川	--	--	--	0	0	--	0	0	0	--	0	0	0	--
福井	11	0	--	0	0	--	--	0	--	--	0	--	--	--
山梨	--	0	--	0	0	0	0	0	0	--	0	0	0	0
長野	20	0	--	--	--	--	0	0	0	--	0	--	0	--
岐阜	22	--	--	0	--	--	0	--	0	--	0	0	0	--
静岡	37	--	--	0	--	--	--	--	--	--	0	--	--	--
愛知	49	--	--	--	--	11	0	0	0	19	0	--	--	--
三重	11	0	0	0	0	--	--	0	0	--	0	0	0	--
滋賀	11	0	0	0	0	--	--	0	--	--	0	0	0	--
京都	27	0	--	--	--	--	0	--	0	12	--	0	0	--
大阪	67	--	--	--	--	18	--	--	--	17	0	--	--	15
兵庫	42	--	--	0	--	--	--	0	--	11	0	--	--	--
奈良	12	0	--	0	0	--	0	0	--	--	0	0	--	--
和歌山	12	--	--	0	0	--	--	0	0	--	--	0	--	0
鳥取	--	--	--	--	0	--	0	0	0	--	0	0	0	--
島根	--	0	0	0	0	--	--	0	0	--	0	0	0	--
岡山	12	0	--	0	0	--	--	0	--	--	0	0	--	--
広島	25	--	--	0	--	--	0	--	0	--	0	--	--	--
山口	--	0	0	0	--	0	--	0	0	--	0	--	0	--
徳島	--	0	--	0	0	0	0	0	0	--	0	--	0	0
香川	--	0	0	0	0	0	0	--	0	--	0	0	0	0
愛媛	15	--	--	0	0	--	0	0	0	--	0	0	--	--
高知	--	0	0	0	0	--	0	0	0	0	0	0	--	--
福岡	27	--	--	--	0	--	--	0	--	--	0	--	--	--
佐賀	13	--	0	0	--	0	--	0	0	--	0	0	--	--
長崎	18	--	--	0	--	--	--	0	--	--	0	0	--	--
熊本	15	0	--	0	0	--	0	0	0	--	0	--	0	--
大分	14	0	--	0	--	--	0	0	0	--	0	0	--	--
宮崎	--	0	--	--	0	0	0	0	--	--	0	0	0	0
鹿児島	--	0	--	0	--	--	--	--	0	--	0	0	0	--
沖縄	--	--	--	0	0	0	0	0	0	--	0	0	0	--

2015年拠点病院

付表7-12 甲状腺癌登録数：都道府県

付表7-12-1 甲状腺癌登録数(自施設初回治療、癌腫):都道府県、UICC-TNM分類 治療前ステージ別 2015年

	総数	0期	I期	II期	III期	IV期	不明	空欄
全体	8,845		4,135	857	1,045	1,782	969	57
北海道	549		228	47	61	80	133	0
青森	112		42	14	16	34	--	--
岩手	89		37	--	--	22	15	0
宮城	129		62	11	11	34	--	--
秋田	83		28	11	11	14	17	--
山形	99		45	17	17	16	--	0
福島	198		116	16	21	28	16	--
茨城	175		83	21	29	30	11	--
栃木	150		74	24	13	25	14	0
群馬	91		45	--	16	12	11	0
埼玉	180		66	20	24	46	24	0
千葉	236		103	25	26	54	28	0
東京	1,050		512	96	95	237	104	--
神奈川	512		229	43	54	117	45	24
新潟	160		77	18	16	32	17	0
富山	180		98	14	21	31	12	--
石川	119		60	15	14	24	--	0
福井	115		65	--	14	15	13	--
山梨	69		35	--	--	11	--	--
長野	239		146	19	21	31	21	--
岐阜	81		34	15	--	14	--	0
静岡	271		104	24	20	61	62	0
愛知	483		238	52	49	94	48	--
三重	132		63	15	16	32	--	--
滋賀	93		53	--	--	16	--	0
京都	338		143	27	41	67	59	--
大阪	507		228	51	88	116	23	--
兵庫	201		69	22	31	50	28	--
奈良	157		59	14	37	40	--	0
和歌山	79		38	--	--	18	--	0
鳥取	69		37	--	--	17	--	0
島根	93		37	--	20	22	--	0
岡山	237		136	22	18	35	24	--
広島	219		122	18	27	35	16	--
山口	82		25	--	14	22	13	0
徳島	73		42	--	--	16	--	0
香川	125		76	12	--	17	17	0
愛媛	167		79	12	24	33	19	0
高知	51		22	--	--	--	--	0
福岡	302		124	28	38	73	39	0
佐賀	38		--	--	--	--	--	0
長崎	119		48	17	23	20	11	0
熊本	110		59	19	--	13	--	--
大分	20		11	0	--	--	--	0
宮崎	51		27	--	--	--	--	0
鹿児島	158		70	--	26	38	14	0
沖縄	54		33	--	--	--	--	--

	総数	0期	I期	II期	III期	IV期	術前治療	不明	空欄
全体	7,786		3,029	361	2,567	1,691	30	59	49
北海道	501		194	19	190	80	--	15	0
青森	105		32	--	31	38	--	0	0
岩手	79		30	--	16	26	--	--	0
宮城	110		44	--	23	33	0	--	--
秋田	70		28	--	17	19	0	--	0
山形	93		32	--	37	15	--	0	--
福島	172		86	11	45	24	--	--	--
茨城	156		65	--	57	23	0	0	--
栃木	130		54	--	52	15	0	0	0
群馬	86		37	--	31	11	0	--	0
埼玉	152		49	--	41	48	0	--	--
千葉	192		67	--	69	44	0	--	--
東京	890		392	44	224	218	--	--	--
神奈川	469		179	21	161	82	--	--	20
新潟	138		50	--	55	23	--	0	0
富山	167		65	--	58	34	0	--	--
石川	104		41	--	35	21	0	--	0
福井	104		57	--	35	--	0	0	0
山梨	59		17	0	28	12	--	0	--
長野	209		89	--	56	53	--	0	0
岐阜	72		29	--	27	13	0	0	0
静岡	219		91	11	66	47	--	--	0
愛知	423		162	20	140	97	0	0	--
三重	122		49	--	30	32	0	--	0
滋賀	88		34	--	32	17	0	0	0
京都	292		94	--	119	68	--	--	0
大阪	452		148	22	163	115	--	--	--
兵庫	169		49	--	61	48	--	--	--
奈良	144		43	--	55	40	0	0	0
和歌山	70		20	--	32	11	0	--	0
鳥取	60		28	--	17	14	0	0	0
島根	87		25	--	38	22	0	0	0
岡山	214		103	--	55	43	0	--	--
広島	198		79	--	70	37	--	0	--
山口	67		21	--	20	22	0	--	0
徳島	71		39	--	--	18	--	0	--
香川	113		55	--	38	16	0	--	0
愛媛	160		56	--	61	34	0	--	0
高知	44		17	--	13	11	--	0	0
福岡	256		91	--	89	64	0	--	0
佐賀	34		--	--	12	--	0	0	0
長崎	110		40	--	43	21	0	--	0
熊本	84		35	--	32	--	0	0	0
大分	16		--	0	--	--	0	0	0
宮崎	44		21	0	15	--	0	0	0
鹿児島	141		53	--	48	34	0	0	0
沖縄	50		19	--	19	--	0	0	--

	総数	手	内	手+内	放	薬	放+薬	薬+他	手/内 +放	手/内 +薬	手/内 +他	手/内 +放+薬	他	治療 なし
全体	4,135	2,965	44	--	0	--	0	0	124	542	--	48	--	402
北海道	228	183	--	0	0	0	0	0	--	21	0	0	0	18
青森	42	20	0	0	0	0	0	0	0	19	0	--	0	--
岩手	37	19	0	0	0	0	0	0	0	14	--	--	0	--
宮城	62	45	0	0	0	0	0	0	--	--	0	0	0	--
秋田	28	24	0	0	0	0	0	0	--	--	0	--	0	0
山形	45	36	0	0	0	0	0	0	--	--	0	0	0	--
福島	116	74	0	0	0	0	0	0	0	26	0	0	0	16
茨城	83	57	--	0	0	0	0	0	0	13	0	0	0	--
栃木	74	56	0	0	0	0	0	0	--	--	0	--	0	--
群馬	45	25	0	0	0	0	0	0	--	16	0	--	0	--
埼玉	66	53	0	0	0	0	0	0	0	--	0	0	0	--
千葉	103	80	0	0	0	0	0	0	--	--	0	0	0	16
東京	512	320	16	0	0	--	0	0	22	62	0	--	0	90
神奈川	229	193	0	0	0	0	0	0	--	18	0	--	0	--
新潟	77	58	0	0	0	0	0	0	--	11	0	0	--	--
富山	98	64	--	0	0	0	0	0	0	26	0	--	0	--
石川	60	39	0	0	0	--	0	0	0	--	0	--	--	--
福井	65	52	0	0	0	0	0	0	0	--	0	0	0	--
山梨	35	29	0	0	0	0	0	0	0	--	0	0	0	--
長野	146	88	0	0	0	0	0	0	--	29	0	--	0	17
岐阜	34	25	0	0	0	0	0	0	--	--	0	0	0	--
静岡	104	67	0	--	0	0	0	0	--	14	0	--	0	16
愛知	238	184	0	0	0	0	0	0	15	13	0	--	0	25
三重	63	54	0	0	0	0	0	0	--	--	0	0	0	--
滋賀	53	47	0	0	0	0	0	0	0	--	0	--	0	--
京都	143	87	0	0	0	0	0	0	--	34	0	--	0	17
大阪	228	166	0	0	0	0	0	0	--	37	0	0	0	17
兵庫	69	42	0	0	0	0	0	0	--	--	0	--	0	14
奈良	59	55	0	0	0	0	0	0	0	0	0	--	0	--
和歌山	38	34	0	0	0	0	0	0	--	0	--	0	0	--
鳥取	37	28	0	0	0	0	0	0	--	--	0	0	0	--
島根	37	23	0	0	0	0	0	0	--	--	0	--	0	0
岡山	136	106	--	0	0	0	0	0	--	13	0	0	0	14
広島	122	83	0	0	0	0	0	0	0	29	--	0	0	--
山口	25	19	0	0	0	0	0	0	0	--	0	--	0	--
徳島	42	38	0	0	0	0	0	0	0	--	0	0	0	--
香川	76	68	0	0	0	0	0	0	0	--	0	0	0	--
愛媛	79	69	0	0	0	0	0	0	0	--	0	--	0	--
高知	22	11	0	0	0	0	0	0	0	--	0	0	0	--
福岡	124	78	0	0	0	0	0	0	--	28	0	--	0	14
佐賀	--	--	0	0	0	0	0	0	0	0	0	0	0	0
長崎	48	33	0	--	0	0	0	0	--	--	0	--	0	--
熊本	59	43	0	0	0	0	0	0	--	--	0	0	0	--
大分	11	--	0	0	0	0	0	0	0	--	0	0	0	--
宮崎	27	20	0	0	0	0	0	0	--	0	0	--	0	--
鹿児島	70	38	16	0	0	0	0	0	--	--	0	0	0	--
沖縄	33	22	0	0	0	0	0	0	--	--	0	0	0	--

	総数	手	内	手+内	放	薬	放+薬	薬+他	手/内 +放	手/内 +薬	手/内 +他	手/内 +放+薬	他	治療 なし
全体	857	595	0	--	--	--	--	0	36	130	--	15	--	72
北海道	47	36	0	0	0	0	0	0	--	--	0	0	0	--
青森	14	--	0	0	0	0	0	0	0	--	0	--	0	--
岩手	--	--	0	0	0	0	0	0	0	--	0	--	0	--
宮城	11	--	0	0	0	0	0	0	--	--	0	0	0	--
秋田	11	--	0	0	0	0	0	0	0	0	0	0	0	--
山形	17	--	0	0	0	0	0	0	--	--	0	--	0	--
福島	16	11	0	0	0	0	0	0	0	--	0	0	0	0
茨城	21	15	0	--	0	0	0	0	0	--	0	0	0	--
栃木	24	21	0	0	0	0	0	0	--	--	0	0	0	--
群馬	--	--	0	0	0	0	0	0	0	--	0	0	0	0
埼玉	20	16	0	0	0	0	0	0	0	--	0	0	0	--
千葉	25	17	0	0	0	0	0	0	--	--	0	0	0	--
東京	96	65	0	0	0	0	0	0	--	22	0	0	0	--
神奈川	43	38	0	0	0	0	0	0	0	--	0	--	0	--
新潟	18	15	0	0	0	0	0	0	0	--	0	0	0	--
富山	14	11	0	0	0	0	0	0	--	--	0	0	0	0
石川	15	--	0	0	0	0	0	0	--	--	0	--	0	--
福井	--	--	0	0	0	0	0	0	0	--	0	0	0	0
山梨	--	--	0	0	0	0	0	0	0	0	0	0	0	0
長野	19	--	0	0	0	0	0	0	--	--	0	--	0	--
岐阜	15	--	0	0	0	0	0	0	--	--	0	0	0	--
静岡	24	14	0	0	0	--	0	0	--	--	0	0	0	--
愛知	52	38	0	0	0	0	--	0	--	--	0	--	0	--
三重	15	12	0	0	0	0	0	0	0	--	0	0	0	0
滋賀	--	--	0	0	0	0	0	0	0	0	0	0	0	0
京都	27	13	0	0	0	--	0	0	--	--	--	--	0	--
大阪	51	34	0	0	0	--	0	0	--	--	0	0	0	--
兵庫	22	14	0	0	0	0	0	0	--	--	0	--	0	--
奈良	14	11	0	0	0	0	0	0	--	0	0	--	0	--
和歌山	--	--	0	0	0	0	0	0	--	0	--	0	0	0
鳥取	--	--	0	0	0	0	0	0	0	--	0	0	0	0
島根	--	--	0	0	0	0	0	0	0	--	0	0	0	--
岡山	22	15	0	0	0	0	0	0	--	--	0	0	0	--
広島	18	13	0	0	0	0	0	0	0	--	0	0	0	--
山口	--	--	0	0	0	0	0	0	0	--	0	0	0	--
徳島	--	--	0	0	0	0	0	0	0	0	0	0	0	0
香川	12	11	0	0	0	0	0	0	0	0	0	0	0	--
愛媛	12	--	0	0	0	0	0	0	0	--	0	0	0	0
高知	--	--	0	0	0	0	0	0	0	--	0	0	0	0
福岡	28	13	0	0	0	0	0	0	--	--	0	0	--	--
佐賀	--	--	0	0	0	0	0	0	0	--	0	0	0	--
長崎	17	12	0	0	0	0	0	0	--	--	0	0	0	--
熊本	19	12	0	0	--	0	0	0	--	--	0	0	0	--
大分	0	0	0	0	0	0	0	0	0	0	0	0	0	0
宮崎	--	--	0	0	0	0	0	0	--	0	0	0	0	0
鹿児島	--	--	0	0	0	0	0	0	--	0	0	0	0	--
沖縄	--	--	0	0	0	0	0	0	--	0	0	0	0	0

	総数	手	内	手+内	放	薬	放+薬	薬+他	手/内 +放	手/内 +薬	手/内 +他	手/内 +放+薬	他	治療 なし
全体	1,045	690	--	--	--	--	0	0	64	202	0	27	0	56
北海道	61	49	0	0	0	0	0	0	--	--	0	0	0	--
青森	16	--	0	0	0	0	0	0	0	--	0	--	0	0
岩手	--	--	0	0	0	0	0	0	--	--	0	0	0	0
宮城	11	--	0	0	0	0	0	0	0	--	0	0	0	--
秋田	11	--	0	0	0	0	0	0	--	--	0	--	0	0
山形	17	--	0	0	0	0	0	0	--	--	0	0	0	--
福島	21	--	0	0	0	0	0	0	0	11	0	--	0	--
茨城	29	24	--	0	0	0	0	0	0	--	0	0	0	--
栃木	13	--	0	0	0	0	0	0	--	--	0	0	0	--
群馬	16	--	0	0	0	0	0	0	--	--	0	0	0	0
埼玉	24	16	0	0	0	0	0	0	0	--	0	0	0	--
千葉	26	20	0	0	0	0	0	0	--	--	0	0	0	--
東京	95	58	0	0	0	0	0	0	--	27	0	0	0	--
神奈川	54	44	0	0	--	0	0	0	--	--	0	--	0	--
新潟	16	12	0	0	0	0	0	0	0	--	0	0	0	0
富山	21	--	0	0	0	0	0	0	--	--	0	0	0	--
石川	14	--	0	0	0	0	0	0	--	--	0	--	0	0
福井	14	13	0	0	0	0	0	0	0	--	0	0	0	0
山梨	--	--	0	0	0	0	0	0	--	0	0	0	0	0
長野	21	--	0	0	0	0	0	0	0	--	0	--	0	--
岐阜	--	--	0	0	0	0	0	0	--	--	0	0	0	0
静岡	20	14	0	0	0	0	0	0	--	--	0	0	0	--
愛知	49	36	0	--	0	0	0	0	--	--	0	0	0	--
三重	16	11	0	0	0	0	0	0	--	--	0	0	0	--
滋賀	--	--	0	0	0	0	0	0	0	0	0	0	0	0
京都	41	20	0	0	0	0	0	0	--	16	0	--	0	--
大阪	88	57	0	0	0	--	0	0	--	20	0	--	0	--
兵庫	31	22	0	0	0	0	0	0	--	--	0	0	0	--
奈良	37	33	0	0	0	0	0	0	--	--	0	--	0	0
和歌山	--	--	0	0	0	0	0	0	--	0	0	--	0	--
鳥取	--	--	0	0	0	0	0	0	--	--	0	0	0	0
島根	20	--	0	0	0	0	0	0	--	--	0	--	0	--
岡山	18	12	0	0	0	0	0	0	--	--	0	0	0	0
広島	27	21	0	0	0	0	0	0	--	--	0	--	0	--
山口	14	--	0	0	0	0	0	0	--	--	0	0	0	--
徳島	--	--	0	0	0	0	0	0	0	0	0	0	0	0
香川	--	--	0	0	0	0	0	0	0	0	0	0	0	0
愛媛	24	20	0	0	0	0	0	0	--	--	0	0	0	--
高知	--	--	0	0	0	0	0	0	0	--	0	0	0	0
福岡	38	18	0	0	0	0	0	0	0	12	0	--	0	--
佐賀	--	--	0	0	0	0	0	0	0	--	0	0	0	0
長崎	23	16	0	0	0	0	0	0	--	--	0	0	0	--
熊本	--	--	0	0	0	0	0	0	--	--	0	0	0	0
大分	--	--	0	0	0	0	0	0	0	--	0	0	0	0
宮崎	--	--	0	0	0	0	0	0	--	0	0	0	0	--
鹿児島	26	15	--	0	0	0	0	0	--	--	0	--	0	--
沖縄	--	--	0	0	0	0	0	0	--	--	0	--	0	0

	総数	手	内	手+内	放	薬	放+薬	薬+他	手/内 +放	手/内 +薬	手/内 +他	手/内 +放+薬	他	治療 なし
全体	1,782	809	--	--	41	68	27	--	202	298	--	114	15	196
北海道	80	40	0	0	0	--	--	0	13	--	0	--	--	12
青森	34	11	0	0	0	0	0	0	0	11	0	11	0	--
岩手	22	--	0	0	--	0	0	0	--	--	--	0	0	--
宮城	34	16	0	0	--	--	0	0	0	--	0	--	--	--
秋田	14	--	0	0	--	0	--	0	--	--	0	--	--	--
山形	16	--	0	0	0	0	0	0	--	--	0	--	0	--
福島	28	13	0	0	--	--	0	0	0	--	0	--	0	--
茨城	30	13	--	0	--	--	0	0	--	--	0	--	0	--
栃木	25	--	0	0	0	0	--	0	--	--	0	0	--	--
群馬	12	--	0	0	0	--	0	0	--	--	0	--	0	--
埼玉	46	29	0	0	0	--	0	0	--	--	0	--	0	--
千葉	54	35	0	0	--	0	--	0	--	--	0	0	0	--
東京	237	107	0	--	--	--	0	0	23	52	0	13	--	25
神奈川	117	51	0	0	--	--	--	0	24	15	0	--	0	--
新潟	32	--	0	0	--	0	--	0	--	--	0	--	--	--
富山	31	13	0	0	--	--	0	0	0	11	0	--	0	0
石川	24	11	0	0	--	--	0	0	0	--	0	--	--	--
福井	15	--	0	0	0	--	0	0	0	--	0	0	0	--
山梨	11	--	0	0	--	0	0	0	--	--	0	0	0	--
長野	31	11	0	0	--	--	0	0	--	--	0	--	0	0
岐阜	14	--	0	0	0	0	0	0	--	--	0	0	0	--
静岡	61	29	0	0	--	--	0	0	--	--	0	--	0	13
愛知	94	48	0	0	--	--	--	0	11	11	0	--	0	12
三重	32	19	0	0	0	--	0	0	0	--	--	0	0	--
滋賀	16	11	0	0	0	0	--	0	--	--	0	--	0	0
京都	67	23	0	0	--	0	--	--	--	26	--	--	--	0
大阪	116	41	0	0	--	--	--	0	25	21	0	--	--	12
兵庫	50	21	0	0	--	--	--	0	0	13	0	--	--	--
奈良	40	21	0	0	--	0	0	0	--	0	0	--	0	--
和歌山	18	--	0	0	--	--	0	0	--	--	--	0	0	--
鳥取	17	--	0	0	0	--	--	0	--	--	0	0	0	--
島根	22	--	0	0	0	--	0	0	--	--	0	--	0	--
岡山	35	15	0	0	0	--	0	0	--	--	0	--	0	--
広島	35	19	0	0	0	--	--	0	--	--	--	--	0	--
山口	22	14	0	0	--	--	--	0	--	--	0	0	0	--
徳島	16	13	0	0	0	0	0	0	--	--	0	0	0	0
香川	17	--	0	0	--	--	0	0	0	--	0	0	0	--
愛媛	33	22	0	0	--	0	0	0	--	--	0	--	0	--
高知	--	--	0	0	0	0	0	--	0	--	--	--	0	0
福岡	73	28	0	0	0	--	--	0	--	19	0	--	0	--
佐賀	--	--	0	0	0	0	0	0	0	--	0	0	0	--
長崎	20	11	0	0	0	--	0	0	--	--	0	0	0	0
熊本	13	--	0	0	0	--	0	0	--	--	0	--	0	--
大分	--	--	0	0	0	--	0	0	--	--	0	0	0	--
宮崎	--	--	0	0	0	0	0	0	--	0	0	0	0	--
鹿児島	38	24	0	0	0	--	0	0	--	--	0	0	0	--
沖縄	--	--	0	0	0	0	--	0	0	0	0	0	0	0

2015年 拠点病院
付表7-13 小児がん登録数
: 都道府県

	総数	白血病	リンパ腫	脳腫瘍	神経芽腫	網膜芽腫	腎腫瘍	肝腫瘍	骨腫瘍	軟部腫瘍	胚細胞腫瘍	その他の癌	その他	変換不能
全体	3,457	862	240	772	184	85	68	45	183	323	271	272	36	116
北海道	124	35	--	26	--	--	--	0	--	11	--	11	0	--
青森	35	--	--	--	0	--	0	0	--	--	--	--	--	--
岩手	39	--	--	--	--	--	--	--	--	--	--	--	0	0
宮城	73	13	--	30	--	--	0	0	--	--	--	--	0	--
秋田	17	--	--	--	0	0	--	0	0	--	--	--	0	--
山形	32	--	--	--	--	0	0	--	--	0	--	--	0	0
福島	92	--	--	26	--	0	--	--	0	--	--	24	--	0
茨城	85	15	--	20	--	0	--	--	--	13	--	--	0	--
栃木	66	20	--	16	--	--	--	--	--	--	--	--	0	--
群馬	--	--	0	--	0	0	0	0	0	--	--	--	0	0
埼玉	86	12	--	26	--	--	0	0	--	--	--	--	--	--
千葉	143	18	--	14	11	--	--	--	20	36	15	--	--	--
東京	533	117	36	107	24	35	15	--	38	62	32	34	--	23
神奈川	117	33	15	24	--	0	--	--	--	11	--	13	0	--
新潟	87	23	--	18	--	--	--	0	--	--	--	--	0	--
富山	23	--	--	--	0	--	0	0	0	--	--	--	--	--
石川	44	16	--	--	--	--	0	--	--	0	--	--	--	0
福井	19	--	--	--	--	--	0	0	0	0	--	--	0	0
山梨	19	--	--	--	--	0	0	--	--	--	0	--	0	0
長野	58	15	--	12	--	0	--	0	--	12	--	--	0	--
岐阜	58	22	0	11	--	0	0	--	--	--	--	--	--	--
静岡	81	17	--	22	--	0	--	0	--	14	--	--	0	--
愛知	262	71	23	43	24	--	--	--	13	18	23	13	--	--
三重	40	11	--	--	--	--	0	0	0	--	--	--	0	--
滋賀	32	12	--	--	--	0	0	0	--	--	--	--	0	--
京都	85	25	--	20	--	--	--	--	--	--	--	--	--	--
大阪	235	70	16	48	19	--	--	--	13	16	16	--	0	11
兵庫	68	13	--	15	--	--	0	0	--	--	--	13	--	0
奈良	35	--	--	13	--	0	0	0	0	--	--	--	--	--
和歌山	23	--	--	--	0	0	--	--	0	--	--	0	0	--
鳥取	15	--	0	--	0	0	--	0	--	--	0	--	0	--
島根	19	--	--	--	0	--	0	0	0	--	0	0	0	--
岡山	69	25	--	--	--	--	--	--	--	--	--	--	--	--
広島	119	38	--	34	--	--	0	0	--	--	--	--	--	--
山口	26	--	0	--	0	--	0	0	--	--	--	--	0	--
徳島	23	--	--	--	0	0	0	0	--	--	--	--	0	--
香川	22	--	--	--	--	0	0	0	--	--	--	--	0	--
愛媛	53	18	0	13	--	--	--	--	--	--	--	--	0	--
高知	18	--	0	--	--	0	--	--	0	0	0	0	0	--
福岡	187	44	11	42	11	--	--	0	13	20	15	--	0	--
佐賀	21	--	0	--	--	--	0	0	0	--	--	0	--	0
長崎	46	--	--	11	--	0	0	--	--	--	--	--	0	--
熊本	57	15	--	16	--	0	--	--	--	--	--	--	0	--
大分	28	--	--	--	0	--	0	0	0	--	--	--	0	0
宮崎	36	11	--	--	--	0	0	--	--	--	--	--	0	--
鹿児島	59	23	--	12	--	0	0	--	0	--	--	--	--	--
沖縄	38	13	--	--	--	--	0	0	--	--	--	--	0	0

	総数	白血病	リンパ腫	脳腫瘍	神経芽腫	網膜芽腫	腎腫瘍	肝腫瘍	骨腫瘍	軟部腫瘍	胚細胞腫瘍	その他の癌	その他	変換不能
全体	1,842	486	160	393	95	44	37	22	106	171	148	102	17	61
北海道	78	26	--	14	--	--	--	0	--	--	--	--	0	--
青森	19	--	--	--	0	--	0	0	0	--	--	--	--	--
岩手	20	--	--	--	--	--	--	--	--	--	--	0	0	0
宮城	35	--	--	13	--	0	0	0	--	--	--	--	0	0
秋田	11	--	--	--	0	0	--	0	0	0	--	--	0	--
山形	13	--	--	--	0	0	0	--	--	0	--	--	0	0
福島	37	--	--	--	--	0	--	0	0	--	--	--	--	0
茨城	44	--	--	12	--	0	--	--	--	--	--	--	0	--
栃木	31	--	--	--	0	0	0	0	--	--	--	--	0	--
群馬	--	--	0	--	0	0	0	0	0	--	--	--	0	0
埼玉	46	--	--	14	--	--	0	0	--	--	--	--	--	--
千葉	68	--	--	--	--	--	--	--	--	14	--	--	--	--
東京	280	62	27	53	13	19	--	--	26	35	--	--	0	14
神奈川	69	22	--	13	--	0	--	0	--	--	--	--	0	--
新潟	41	12	--	--	--	--	0	0	0	--	--	--	0	--
富山	11	--	0	--	0	0	0	0	0	--	--	0	0	--
石川	23	--	--	--	--	0	0	--	--	0	--	--	--	0
福井	11	--	--	--	--	0	0	0	0	0	--	--	0	0
山梨	11	--	--	--	--	0	0	--	--	0	0	0	0	0
長野	32	--	--	--	--	0	--	0	0	--	--	0	0	0
岐阜	25	15	0	--	--	0	0	--	--	--	--	--	--	0
静岡	46	--	--	16	0	0	0	0	--	--	--	--	0	0
愛知	140	33	19	18	12	--	--	--	--	12	11	--	--	--
三重	21	--	--	--	0	0	0	0	0	--	--	--	0	--
滋賀	15	--	--	--	--	0	0	0	0	0	--	--	0	--
京都	52	18	--	--	--	--	--	0	--	--	--	--	--	--
大阪	122	35	--	24	--	--	--	0	--	--	--	--	0	--
兵庫	34	--	--	--	--	--	0	0	--	--	--	--	--	0
奈良	19	--	--	--	--	0	0	0	0	--	--	0	--	--
和歌山	--	--	--	--	0	0	--	0	0	--	0	0	0	--
鳥取	11	--	0	--	0	0	--	0	--	0	0	--	0	--
島根	13	--	0	--	0	--	0	0	0	--	0	0	0	0
岡山	39	14	--	--	--	--	--	0	--	--	--	--	--	--
広島	67	22	--	20	--	--	0	0	--	--	--	--	--	--
山口	14	--	0	--	0	--	0	0	--	--	--	--	0	0
徳島	12	--	--	--	0	0	0	0	--	--	--	--	0	0
香川	14	--	--	--	--	0	0	0	--	0	--	0	0	--
愛媛	29	12	0	--	0	--	--	--	--	--	--	--	0	--
高知	13	--	0	--	--	0	0	--	0	0	0	0	0	--
福岡	98	28	--	21	--	--	--	0	--	--	--	--	0	--
佐賀	13	--	0	--	--	0	0	0	0	--	0	0	0	0
長崎	31	--	--	--	--	0	0	--	0	--	--	--	0	--
熊本	26	--	0	--	--	0	--	--	--	--	--	--	0	0
大分	12	--	--	--	0	--	0	0	0	0	--	--	0	0
宮崎	21	--	--	--	--	0	0	0	--	--	--	--	0	0
鹿児島	37	13	--	--	--	0	0	--	0	--	--	--	0	--
沖縄	20	--	0	--	--	0	0	0	--	--	--	0	0	0

	総数	白血病	リンパ腫	脳腫瘍	神経芽腫	網膜芽腫	腎腫瘍	肝腫瘍	骨腫瘍	軟部腫瘍	胚細胞腫瘍	その他の癌	その他	変換不能
全体	1,615	376	80	379	89	41	31	23	77	152	123	170	19	55
北海道	46	--	--	12	--	--	--	0	--	--	--	--	0	--
青森	16	--	--	--	0	0	0	0	--	0	0	--	0	0
岩手	19	--	0	--	--	0	0	--	0	--	--	--	0	0
宮城	38	--	--	17	0	--	0	0	--	--	0	--	0	--
秋田	--	0	--	0	0	0	0	0	0	--	--	--	0	0
山形	19	--	0	--	--	0	0	0	--	0	--	--	0	0
福島	55	--	--	18	0	0	0	--	0	--	--	17	--	0
茨城	41	--	--	--	--	0	0	--	--	--	--	--	0	--
栃木	35	--	--	--	--	--	--	--	0	--	--	--	0	--
群馬	--	0	0	--	0	0	0	0	0	0	0	0	0	0
埼玉	40	--	--	12	--	--	0	0	--	--	--	--	0	--
千葉	75	--	--	--	--	--	--	--	--	22	--	--	--	--
東京	253	55	--	54	11	16	--	--	12	27	22	25	--	--
神奈川	48	11	--	11	--	0	0	--	--	--	--	--	0	0
新潟	46	11	0	--	--	--	--	0	--	--	--	--	0	--
富山	12	--	--	--	0	--	0	0	0	0	0	--	--	0
石川	21	--	0	--	--	--	0	0	--	0	0	0	0	0
福井	--	0	--	--	0	--	0	0	0	0	--	--	0	0
山梨	--	0	--	--	--	0	0	0	0	--	0	--	0	0
長野	26	--	--	--	0	0	0	0	--	--	--	--	0	--
岐阜	33	--	0	--	--	0	0	0	--	--	--	--	0	--
静岡	35	--	--	--	--	0	--	0	--	--	--	--	0	--
愛知	122	38	--	25	12	--	--	--	--	--	12	--	--	--
三重	19	--	0	--	--	--	0	0	0	--	0	0	0	--
滋賀	17	--	--	--	0	0	0	0	--	--	--	0	0	0
京都	33	--	0	12	--	0	0	--	--	--	--	--	0	0
大阪	113	35	--	24	11	0	--	--	--	--	--	--	0	--
兵庫	34	--	--	--	0	0	0	0	--	--	--	--	--	0
奈良	16	--	0	--	--	0	0	0	0	--	--	--	0	--
和歌山	13	--	0	--	0	0	--	--	0	--	--	0	0	0
鳥取	--	--	0	--	0	0	0	0	0	--	0	--	0	0
島根	--	--	--	--	0	0	0	0	0	0	0	0	0	--
岡山	30	11	--	--	--	--	--	--	--	0	--	--	0	0
広島	52	16	--	14	--	--	0	0	--	--	--	--	--	--
山口	12	--	0	--	0	0	0	0	0	0	0	--	0	--
徳島	11	--	0	--	0	0	0	0	0	--	0	--	0	--
香川	--	0	0	0	0	0	0	0	0	--	--	--	0	--
愛媛	24	--	0	--	--	0	0	0	--	--	--	--	0	--
高知	--	--	0	--	0	0	--	0	0	0	0	0	0	--
福岡	89	16	--	21	--	--	--	0	--	11	--	--	0	--
佐賀	--	0	0	--	0	--	0	0	0	--	--	0	--	0
長崎	15	--	--	--	0	0	0	0	--	--	--	--	0	--
熊本	31	--	--	--	--	0	--	0	0	--	--	--	0	--
大分	16	--	--	--	0	0	0	0	0	--	--	0	0	0
宮崎	15	--	--	--	--	0	0	--	--	0	0	--	0	--
鹿児島	22	--	--	--	--	0	0	0	0	--	--	--	--	--
沖縄	18	--	--	--	0	--	0	0	--	--	--	--	0	0

	総数	白血病	リンパ腫	脳腫瘍	神経芽腫	網膜芽腫	腎腫瘍	肝腫瘍	骨腫瘍	軟部腫瘍	胚細胞腫瘍	その他の癌	その他	変換不能
全体	3,457	862	240	772	184	85	68	45	183	323	271	272	36	116
北海道	125	34	--	27	--	--	--	0	--	12	--	11	0	--
青森	34	--	--	11	0	--	--	0	0	--	--	--	--	--
岩手	44	--	--	--	--	--	0	--	--	--	--	--	--	0
宮城	65	13	--	24	--	--	0	0	--	--	--	--	0	--
秋田	26	--	--	--	0	0	--	0	0	--	--	--	0	--
山形	37	--	--	12	--	0	0	--	--	0	--	--	0	--
福島	96	--	--	25	--	0	--	--	0	11	--	26	--	--
茨城	75	16	--	20	--	--	0	--	11	--	--	--	0	--
栃木	69	19	--	15	--	--	--	0	--	11	--	--	0	--
群馬	27	--	--	--	0	--	--	--	--	--	--	--	0	0
埼玉	163	28	--	39	--	--	0	--	11	26	--	13	--	--
千葉	146	43	15	22	--	--	--	--	--	16	14	--	--	--
東京	312	66	24	54	19	--	13	--	26	39	24	17	--	14
神奈川	180	42	16	39	--	--	--	--	16	23	11	17	--	--
新潟	90	24	--	16	--	--	--	0	--	11	--	--	--	0
富山	26	--	--	--	0	--	0	0	0	--	--	--	0	--
石川	35	15	--	--	--	0	0	0	--	0	--	--	--	0
福井	26	--	--	--	--	--	0	--	--	0	--	--	0	0
山梨	24	--	--	--	--	0	0	--	--	--	--	--	0	0
長野	56	16	--	13	--	0	--	0	--	--	--	--	0	0
岐阜	75	24	--	13	--	--	--	--	--	--	--	--	--	--
静岡	78	20	--	17	--	--	--	0	--	13	--	--	0	--
愛知	242	67	20	43	19	--	--	--	14	19	21	12	--	--
三重	50	13	--	12	--	--	0	--	0	--	--	--	0	--
滋賀	44	17	--	12	--	0	0	0	--	--	--	--	0	--
京都	62	19	--	19	--	--	--	0	--	--	--	--	0	--
大阪	216	67	12	42	17	--	--	--	11	16	13	--	0	--
兵庫	93	15	--	21	--	--	0	--	--	--	--	14	--	0
奈良	43	--	--	13	--	0	0	--	0	--	--	--	--	--
和歌山	24	--	--	--	0	0	--	--	0	--	--	0	0	--
鳥取	16	--	0	--	0	0	--	0	--	--	0	--	0	--
島根	21	--	--	--	--	--	0	0	0	--	0	0	0	--
岡山	63	26	--	11	--	--	--	0	--	--	--	--	--	--
広島	124	38	11	28	--	--	0	--	--	--	--	--	--	--
山口	38	--	--	13	0	--	0	0	--	--	--	--	0	--
徳島	23	--	--	--	0	0	0	0	0	--	--	--	0	--
香川	24	--	--	--	--	0	0	0	--	--	--	--	0	--
愛媛	56	18	0	16	--	--	--	--	--	--	--	--	0	--
高知	23	--	0	--	--	--	--	--	0	0	--	0	0	--
福岡	159	34	--	40	--	--	--	0	--	19	14	--	0	--
佐賀	27	--	--	--	--	--	0	0	--	--	--	0	--	--
長崎	58	11	--	13	--	0	0	--	--	--	--	--	0	--
熊本	58	15	--	14	--	0	--	--	--	--	--	--	0	--
大分	35	--	--	--	0	--	0	0	0	--	--	--	0	0
宮崎	42	16	--	--	--	0	0	--	--	--	--	--	0	--
鹿児島	59	20	--	11	--	0	0	--	0	--	--	--	--	--
沖縄	38	12	--	11	--	--	0	0	--	--	--	--	0	0
国外	--	0	0	--	--	--	--	0	0	--	0	0	0	--
不詳	--	0	0	--	0	0	0	0	0	0	0	0	0	0

	総数	白血病	リンパ腫	脳腫瘍	神経芽腫	網膜芽腫	腎腫瘍	肝腫瘍	骨腫瘍	軟部腫瘍	胚細胞腫瘍	その他の癌	その他	変換不能
全体	1,842	486	160	393	95	44	37	22	106	171	148	102	17	61
北海道	80	25	--	15	--	--	--	0	--	--	--	--	0	--
青森	20	--	--	--	0	--	--	0	0	--	--	--	--	--
岩手	20	--	--	--	--	--	0	--	--	--	--	0	--	0
宮城	30	--	--	--	--	0	0	0	--	--	--	--	0	0
秋田	15	--	--	--	0	0	--	0	0	0	--	--	0	--
山形	17	--	--	--	0	0	0	--	--	0	--	--	0	--
福島	42	--	--	--	--	0	--	0	0	--	--	--	--	0
茨城	39	--	--	13	--	0	0	--	--	--	0	--	0	--
栃木	36	--	--	--	--	0	0	0	--	--	--	--	0	--
群馬	18	--	--	--	0	--	--	0	0	--	--	--	0	0
埼玉	82	14	--	20	--	--	0	--	--	12	--	--	--	--
千葉	78	26	--	12	--	--	--	--	--	--	--	--	0	--
東京	158	33	19	27	13	--	--	--	14	19	--	--	0	--
神奈川	108	29	11	19	--	--	--	0	12	17	--	--	--	--
新潟	40	12	--	--	--	--	0	0	0	--	--	--	0	0
富山	13	--	0	--	0	0	0	0	0	--	--	0	0	--
石川	17	--	--	--	--	0	0	0	--	0	--	--	--	0
福井	16	--	--	--	--	0	0	--	0	0	--	--	0	0
山梨	11	--	--	--	--	0	0	--	--	0	0	0	0	0
長野	31	--	--	--	--	0	--	0	0	--	--	0	0	0
岐阜	37	16	--	--	0	--	0	--	--	--	--	--	--	0
静岡	45	11	--	14	0	0	0	0	--	--	--	--	0	0
愛知	123	31	17	18	--	--	--	--	--	--	--	--	--	--
三重	25	--	--	--	0	0	0	--	0	--	--	--	0	--
滋賀	27	--	--	--	--	0	0	0	0	--	--	--	0	--
京都	38	13	--	--	--	--	--	0	--	--	--	--	0	--
大阪	109	33	--	19	--	--	--	0	--	--	--	--	0	--
兵庫	50	--	--	--	--	--	0	0	--	--	--	--	--	0
奈良	20	--	--	--	--	0	0	0	0	--	--	0	--	--
和歌山	--	--	--	--	0	0	--	0	0	--	0	0	0	--
鳥取	13	--	0	--	0	0	--	0	--	--	0	--	0	--
島根	14	--	0	--	0	--	0	0	0	--	0	0	0	0
岡山	36	16	--	--	--	--	--	0	0	0	--	--	--	--
広島	63	21	--	14	--	--	0	0	--	--	--	--	0	--
山口	21	--	--	--	0	--	0	0	--	--	--	--	0	0
徳島	--	--	--	--	0	0	0	0	0	--	--	--	0	0
香川	16	--	--	--	--	0	0	0	--	--	--	0	0	--
愛媛	30	12	0	--	0	0	--	--	--	--	--	--	0	--
高知	16	--	0	--	--	--	0	--	0	0	--	0	0	--
福岡	85	20	--	24	--	--	--	0	--	--	--	--	0	--
佐賀	16	--	--	--	--	0	0	0	--	--	0	0	0	--
長崎	40	--	--	--	--	0	0	--	--	--	--	--	0	--
熊本	27	--	0	--	--	0	--	--	--	--	--	--	0	0
大分	14	--	--	--	0	--	0	0	0	0	--	--	0	0
宮崎	27	14	--	--	0	0	0	0	--	--	--	--	0	0
鹿児島	35	--	--	--	--	0	0	--	0	--	--	--	0	--
沖縄	19	--	0	--	--	0	0	0	--	--	--	0	0	0
国外	--	0	0	0	0	--	--	0	0	--	0	0	0	0
不詳	0	0	0	0	0	0	0	0	0	0	0	0	0	0

	総数	白血病	リンパ腫	脳腫瘍	神経芽腫	網膜芽腫	腎腫瘍	肝腫瘍	骨腫瘍	軟部腫瘍	胚細胞腫瘍	その他の癌	その他	変換不能
全体	1,615	376	80	379	89	41	31	23	77	152	123	170	19	55
北海道	45	--	--	12	--	--	--	0	--	--	--	--	0	--
青森	14	--	--	--	0	0	0	0	0	0	0	--	0	0
岩手	24	--	0	--	--	0	0	--	--	--	--	--	0	0
宮城	35	--	--	15	0	--	0	0	--	0	0	--	0	--
秋田	11	0	--	0	0	0	0	0	0	--	--	--	0	0
山形	20	--	0	--	--	0	0	0	--	0	--	--	0	--
福島	54	--	--	16	0	0	0	--	0	--	--	18	--	--
茨城	36	--	0	--	--	--	0	--	--	--	--	--	0	--
栃木	33	--	--	--	--	--	--	0	--	--	--	--	0	--
群馬	--	0	--	--	0	0	0	--	--	--	0	0	0	0
埼玉	81	14	--	19	--	--	0	--	--	14	--	--	0	--
千葉	68	17	--	--	--	--	--	0	0	11	--	--	--	--
東京	154	33	--	27	--	--	--	--	12	20	16	--	--	--
神奈川	72	13	--	20	--	0	0	--	--	--	--	12	0	0
新潟	50	12	0	--	--	--	--	0	--	--	--	--	--	0
富山	13	--	--	--	0	--	0	0	0	0	0	--	0	0
石川	18	--	0	--	--	0	0	0	--	0	0	0	0	0
福井	--	--	--	--	0	--	0	0	--	0	--	--	0	0
山梨	13	--	--	--	--	0	0	0	0	--	--	--	0	0
長野	25	--	--	--	0	0	0	0	--	--	--	--	0	0
岐阜	38	--	0	--	--	0	--	0	--	--	--	--	0	--
静岡	33	--	--	--	--	--	--	0	--	--	--	--	0	--
愛知	119	36	--	25	12	--	--	--	--	--	11	--	--	--
三重	25	--	0	--	--	--	0	0	0	--	0	--	0	--
滋賀	17	--	--	--	0	0	0	0	--	--	--	0	0	0
京都	24	--	0	12	0	0	0	0	0	--	--	--	0	0
大阪	107	34	--	23	--	--	--	--	--	--	--	--	0	--
兵庫	43	--	--	11	--	0	0	--	--	--	--	--	--	0
奈良	23	--	--	--	--	0	0	--	0	--	--	--	0	--
和歌山	14	--	0	--	0	0	--	--	0	--	--	0	0	0
鳥取	--	0	0	--	0	0	0	0	0	0	0	--	0	0
島根	--	--	--	--	--	0	0	0	0	0	0	0	0	--
岡山	27	--	0	--	0	--	--	0	--	--	--	--	0	0
広島	61	17	--	14	--	--	0	--	--	--	--	--	--	--
山口	17	--	0	--	0	--	0	0	0	0	0	--	0	--
徳島	13	--	0	--	0	0	0	0	0	--	--	--	0	--
香川	--	0	0	0	0	0	0	0	0	--	--	--	0	--
愛媛	26	--	0	--	--	--	0	0	--	--	--	--	0	--
高知	--	--	0	--	0	0	--	0	0	0	0	0	0	--
福岡	74	14	--	16	--	0	--	0	--	12	--	--	0	--
佐賀	11	0	0	--	0	--	0	0	0	--	--	0	--	0
長崎	18	--	--	--	0	0	0	0	--	--	--	--	0	--
熊本	31	--	--	--	--	0	--	0	0	--	--	--	0	--
大分	21	--	--	--	0	0	0	0	0	--	--	0	0	0
宮崎	15	--	--	--	--	0	0	--	--	0	0	--	0	--
鹿児島	24	--	--	--	--	0	0	0	0	--	--	--	--	--
沖縄	19	--	--	--	0	--	0	0	--	--	--	--	0	0
国外	--	0	0	--	--	0	0	0	0	0	0	0	0	--
不詳	--	0	0	--	0	0	0	0	0	0	0	0	0	0

作成者

執筆

国立がん研究センターがん対策情報センターがん登録センター 東尚弘

国立がん研究センターがん対策情報センターがん登録センター院内がん登録室 奥山絢子

特別集計高齢者のがんについての集計については、国立がん研究センター中央病院消化管内科長朴成和先生(胃)、同病棟医長濱口哲弥先生(大腸)、美希病院森谷亘皓先生(大腸)、国立がん研究センター中央病院肝胆膵外科外来医長岸庸二先生(肝)、同呼吸器外科科長渡辺俊一先生(肺)、呼吸器内科後藤悌先生(肺)、同乳腺外科木下貴之先生(乳房)、同婦人腫瘍科長加藤友康先生(子宮頸部、子宮体部)、泌尿器・後腹膜腫瘍科藤元博行先生(前立腺、膀胱)(順不同)らにご意見を賜りました。この場をお借りして厚くお礼を申し上げます。

がん診療連携拠点病院院内がん登録
2015年全国集計 報告書

2017年8月 第1刷発行(非売品)

編 集 東尚弘 奥山絢子
発 行 国立研究開発法人 国立がん研究センター
がん対策情報センター がん登録センター
院内がん登録室
〒104-0045 東京都中央区築地五丁目1番1号
電話 03-3542-2511