

全国がん検診実施状況データブック＜2021＞

—健康増進事業—

Cancer Screening Performance Measures –2021 Data Book

2022年3月

March 2022

はじめに

がんは昭和 56 年以降、我が国の死亡原因の第一位であり、その対策は健康政策の最も重要な課題の一つと位置付けられてきました。国立がんセンターは、昭和 37 年の設置以来がん対策に資する研究の中心的な役割を担ってきました。特に、平成 18 年にがん対策情報センターが設置されて以来、新たに、社会に向けたがん情報発信を積極的に行ってきました。がん患者を含む国民、および研究者やがん医療従事者などの専門家の双方に向けて、がん医療やがん研究に関する情報を科学的根拠に基づいて提示し続けています。

平成 18 年に成立したがん対策基本法において、がんの予防および早期発見の推進は、3つの基本的施策の第一に挙げられ、国および地方公共団体は、がん検診の事業評価やがん検診の質の向上を図るために必要な施策を講ずるとされています。平成 19 年に策定されたがん対策推進基本計画（第 1 期）では、がんの早期発見が 7 つの分野別施策のひとつとして挙げられ、精度管理・事業評価について十分検討するとされています。

さらに、平成 30 年 3 月に策定された第 3 期がん対策推進基本計画においては、「科学的根拠に基づくがん予防・がん検診の充実」が 3 つの全体目標のトップに挙げられ、今まで以上に予防・がん検診の重要性が強調されています。

国立がん研究センターでは、がん対策情報センターと社会と健康研究センターが連携してがん検診に関する情報発信を行っています。平成 20 年からは、情報発信に加えて地域保健・健康増進事業報告から算出さ

れるがん検診のプロセス指標（平成 20 年 3 月厚労省健康局長通達）および、厚生労働省研究班が作成したがん検診チェックリストを用いた、がん検診の質のモニタリング、およびその分析・評価等を行って参りました。

国立がん研究センターでは、がん検診の質に関する指標の代表値としてのデータについて、都道府県別に一覧できる本データブックを平成 28 年度より作成しております。特にがん検診プロセス指標に関しては、これまで容易に利用できる資料はありませんでしたので、本データブックは有用であると考えます。

今回、令和 2 年度の状況について、報告書としてまとめました。今回より、新たに胃がん内視鏡検診のデータを追加しております。また、令和 2 年度は新型コロナウイルス感染症感染拡大の影響により、がん検診の実施に影響が見られたこともありましたが、幸い、チェックリストについては、例年とほぼ同様に実施されておりました。

都道府県の担当者の皆様、およびがん検診あるいはがん対策の研究者の皆様、その他の国民の皆様には、本データブックをがん対策に資するがん検診データとして広く活用し、がん対策の推進にお役立ていただければ幸いです。

国立がん研究センター
がん対策研究所
事業統括
若尾 文彦

平成 30 年 3 月に閣議決定された、がん対策推進基本計画（第 3 期）の全体目標のひとつに、「科学的根拠に基づくがん予防・がん検診の充実」が掲げられていますが、我が国におけるがん検診によるがん死亡率減少の成果は未だ明らかにされていません。

がん検診による死亡率減少の実現には、科学的根拠のある検診を行った上で、精度管理体制を整えがん検診の質を高く維持することが重要であることは、欧米の結果が実証しています。この精度管理体制には、品質保証の手法が応用されており、検診の質を測る指標による評価が基本となります。本書は、平成 28 年度に都道府県のがん検診実施状況や、精度管理指標に関するデータを網羅した、「全国がん検診実施状況データブック〈2016〉」から毎年更新しています。「全国がん検診実施状況データブック〈2017〉」からは個別検診のチェックリスト実施率についても掲載されており、個別の医療機関を通じて行われている個別検診も含めた、がん検診の質を向上させるための参考になるかと思えます。また今回は、胃内視鏡検診に関する市区町村別のチェックリスト実施率およびプロセス指標を追加しておりますので、ご参照ください。

厚生労働省がん検診事業評価委員会報告書（平成 20 年 3 月）により、自治体が提供するがん検診の仕組みの構築、整備が始まりましたが、都道府県別、市区町村別のがん検診の質に関する適切な情報はありませんでした。特にプロセス指標については、地域保健・健康増進事業報告に検診結果のデータが厚生労働省の統計（e-Stat）に公表されていますが、自治体別の算出はされていないため、本書では、チェックリストの結果と

共に、プロセス指標データも都道府県別に整理しています。

がんの死亡率減少に向けて、都道府県および市区町村の担当者、そして研究者が検診の実施状況を把握し、検診の質を評価することにより、各自治体のがん検診およびがん対策の向上に役立てていただければ幸いです。都道府県、市区町村の皆さまにおかれましては、引き続きご助力の程お願い申し上げます。

がん対策研究所
がん医療支援部検診実施管理支援室
室長
高橋 宏和

目次

がん検診の基本	6
がん検診の基本的な考え方	6
我が国のがん検診事業	7
がん検診事業の実施状況を評価する指標および集計データ	9
事業評価の指標	9
集計データ詳細	10
プロセス指標の意味と活用方法	12
全国がん検診実施状況	15
都道府県別がん検診実施状況	27
01 北海道	27
02 青森県	43
03 岩手県	49
04 宮城県	55
05 秋田県	61
06 山形県	67
07 福島県	73
08 茨城県	83
09 栃木県	89
10 群馬県	95
11 埼玉県	101
12 千葉県	111
13 東京都	121
14 神奈川県	131
15 新潟県	137
16 富山県	143
17 石川県	149
18 福井県	155
19 山梨県	161
20 長野県	167
21 岐阜県	177
22 静岡県	183

23	愛知県	189
24	三重県	199
25	滋賀県	205
26	京都府	211
27	大阪府	217
28	兵庫県	223
29	奈良県	229
30	和歌山県	235
31	鳥取県	241
32	島根県	247
33	岡山県	253
34	広島県	259
35	山口県	265
36	徳島県	271
37	香川県	277
38	愛媛県	283
39	高知県	289
40	福岡県	295
41	佐賀県	305
42	長崎県	311
43	熊本県	317
44	大分県	323
45	宮崎県	329
46	鹿児島県	335
47	沖縄県	341

図表内容

全国がん検診実施状況

- 表 1 指針に基づく検診実施状況：全国の市区町村実施割合
- 図 1 指針に基づく検診実施状況：都道府県別の市区町村実施割合
- 表 2 指針に基づかない検診実施状況：全国の市区町村実施割合
- 図 2 指針に基づかない検診実施状況：都道府県別の市区町村実施割合
- 表 3 都道府県用チェックリスト実施率：全国の都道府県実施割合（集団・個別）
- 表 4～6 市区町村用チェックリスト実施率：全国の市区町村実施割合（集団・個別）
- 図 3 市区町村用チェックリスト実施率：都道府県別の市区町村実施割合（集団）
- 図 4 市区町村用チェックリスト実施率：都道府県別の市区町村実施割合（個別）
- 表 7 部位別プロセス指標値（全国）
- 図 5 都道府県別精検受診率の分布

都道府県別がん検診実施状況

- 表 1 指針に基づく検診実施状況：各都道府県の市区町村実施割合
- 表 2 指針に基づかない検診実施状況：各都道府県の市区町村実施割合
- 表 3～5 市区町村用チェックリスト実施率：各都道府県の市区町村実施割合（集団・個別）
- 表 6 部位別・市区町村別プロセス指標値

がん検診の基本

がん検診の基本的な考え方

- がん検診の対象者

がん検診の対象者は、検診の対象である部位に関連する症状のない健康な人です。検診の対象部位に関連する症状のある人や既往のある人は、無症状で健康な人に比べて対象部位のがんのリスクが高いため、がん検診の対象ではありません。検診の対象部位に関連する症状や既往のある人は検診ではなく、必要に応じて医療機関での検査および診断を受ける必要があります。このことから、がん検診を実施する際には、受診者が検診の対象であるか、医療機関で診療を受ける対象であるかを区別する必要があります。

- がん検診の有効性評価（アセスメント）

有効ながん検診の検査方法は、無症状の健康な人に対して検査を実施することで対象のがんの死亡率が減少することが科学的に証明されていることが必要です。また、検診による不利益（偽陰性、偽陽性、偶発症、過剰診断など）が十分に小さいことも必要です。科学的根拠に基づく有効性の評価とは、信頼性の高い研究方法によって、がん検診の効果や不利益が評価されることで、個人の価値観や医療従事者の私見による評価は該当しません。

近年医療技術の発達により、がんを早期に発見できる検査法は多く開発されていますが、これらの検査方法のすべてががん検診として利用した場合に効果があるとは限りません。早期に発見できても治療法がほ

とんどないがんもありますし、死亡の原因にはならない前がん病変や早期のがんもあり、それらが見つかっても死亡を防ぐ効果にはつながらない場合もあります。新しい検査方法ががん検診として利用された場合にも効果があるかどうかは、国内外の研究を系統的に検索し、科学的に吟味した上で、その検証結果をがん検診ガイドラインとして提示する仕組みが必要です。公共政策としてがん検診を実施する限りは、有効性が不明な検査方法でがん検診を実施することは国民のメリットになりませんし、がん対策としての効果にもつながりません。ガイドラインの作成過程や方法には、高い中立性や透明性が求められており、国際基準となる原則があります。我が国においては、国立がん研究センターより「有効性評価に基づくがん検診ガイドライン」が公表されており、国際基準に沿った方法により、部位ごとにがん検診として有効な検査方法かどうかを評価しています。さらに、厚生労働省は、この「有効性評価に基づくがん検診ガイドライン」に基づき、市区町村自治体が健康増進事業として実施可能かを判断した上で、「がん予防重点教育及びがん検診実施のための指針」（厚生労働省健康局長通知）を定め、この指針に基づく検診事業を推進しています。

- がん検診の精度管理（マネジメント）

がん検診は有効性が確立した検査方法で実施していても、実施の過程を正しく管理

しなくては効果を発揮することはできませんし、反対に検診の不利益だけが增加するリスクがあります。例えば、要精密検査になる人が多すぎないか、要精密検査となった

人達がきちんと精密検査を受診しているかなどを把握し、検診が適切に運用されているかを検証しつつ、必要に応じて問題点の抽出と改善を進める必要があります。

我が国のがん検診事業

● 我が国のがん検診事業の歴史

我が国におけるがん検診事業は 1982 年度（昭和 57 年度）から老人保健法に基づく医療等以外の保健事業（以下「老人保健事業」）によって、胃がん検診および子宮頸がん検診が全国で開始されました。その後、1987 年度（昭和 62 年度）に肺がん検診、乳がん検診および子宮体がん検診が開始され、1992 年度（平成 4 年度）からは大腸がん検診が順次開始されてきました。1998 年度（平成 10 年度）からは、健康増進法に基づく健康増進事業として、実施されています。老人保健事業の時代には、国、都道府県、市町村が 1/3 ずつ費用を負担し、事業を実施していましたが、健康増進事業からは財源が地方交付税となり、市町村が主体となって実施しています。現在、厚生労働省は「がん予防重点健康教育及びがん検診実施のための指針」（平成 20 年厚生労働省健康局長通知、平成 28 年一部改正）を定め、有効性が認められているがん検診事業の推進を行っています。

● 我が国のがん検診の有効性評価

我が国におけるがん検診の有効性評価として公表された最初のがん検診ガイドラインは、厚生労働省研究班による「平成 13 年度がん検診の適正化に関する調査研究事業「新たながん検診手法の有効性の評価」報

告書」（主任研究者 久道茂）です。その後、厚生労働省がん研究助成金「15-3 がん検診の適切な方法とその評価法の確立に関する研究」班（主任研究者 祖父江友孝）において、ガイドラインの作成手順を定式化し、「有効性評価に基づくがん検診ガイドライン作成手順」が公表されました。ガイドラインの作成方法は、国際標準に沿ったもので、1) 科学的根拠となる文献のシステマティックレビュー（系統的総括）により、各検診方法の死亡率減少効果の有無や大きさを評価する、2) 各検診方法について、死亡率減少効果の大きさと不利益のバランスを検証し、我が国の検診として推奨できるかを決定する、という手順で行われます。以降、この手法によりがん検診のガイドラインの作成・更新が行われ、現時点では大腸がん（2005 年）、肺がん（2006 年）、前立腺がん（2008 年）、乳がん（2013 年）、胃がん（2014 年）、子宮頸がん（2019 年）が公表されています。

● 我が国のがん検診の精度管理評価

我が国では 2003 年度（平成 15 年度）から、がん検診の精度管理についての検討が厚生労働省のがん検診に関する検討会で始まりました。平成 20 年に厚生労働省により、「今後の我が国におけるがん検診事業評価の在り方について」報告書（がん検診事業の評価に関する委員会）がまとめられ、精度管

理の手法および、国、都道府県、市区町村、検診機関のそれぞれの役割などが定められました。ここに示された精度管理手法は、既に品質保証による精度管理の仕組みによりがん死亡率の減少を達成している海外の手法に基づいたものになっています。具体的には、1) 精度管理の指標を決定する（検診の水準に合わせて更新する）、2) 精度管理指標を用いてがん検診の質をモニタリングする、3) モニタリングの分析結果や改善策をフィードバックする、の3段階を繰り返すことで検診の水準を上げていく手法です。検診を実施する側は、フィードバックされた情報を基に改善策を講じることが求められます。このうち、1) の精度管理指標の決定については、最低限整備すべき検診体制に関する項目をリスト化した「事業評価

のためのチェックリスト」と、その体制の下で行われた検診の中間結果を示す指標（プロセス指標）があります。また、2) 3) の精度管理指標のモニタリングおよびフィードバックについては、基本的には都道府県が、管轄下市区町村自治体と、検診機関に対して定期的に実施することが求められています。さらに、都道府県がこれらの精度管理を行ったかどうかについては、国が定期的に分析・評価することが求められています。上記「今後の我が国におけるがん検診事業評価の在り方について」報告書（がん検診事業の評価に関する委員会）が公表されて以降、国立がん研究センターや厚生労働省研究班では、都道府県や国全体の精度管理水準について、モニタリングと評価を続けています。

がん検診事業の実施状況を評価する指標 および集計データ

事業評価の指標

- 正しい検診の実施を評価する指標

厚生労働省は、「がん予防重点教育及びがん検診実施のための指針」（厚生労働省健康局長通知）を定め、この指針に基づく検診を推進していますが、多くの市区町村で指針以外の方法や内容で検診が実施されています。

厚生労働省は平成19年度から令和元年度までの健康増進事業における検診実施状況を1～2年に1度調査を行っています。本書では、令和2年度の実施状況についての結果を報告します。指標としては、指針に基づいた胃・大腸・肺・乳房・子宮頸部の検診を実施した市区町村割合、指針にはない前立腺がん検診（PSA検査）、子宮体がん検診（細胞診）、エコーによる検診（肝臓、卵巣、甲状腺）、その他何らかの検診を実施した市区町村割合を示しています。

- 検診を正しく実施しているかを評価する指標

都道府県や市区町村が実施すべきこととして「事業評価のためのチェックリスト」があり、これらの項目の実施率がマネジメント指標の1つになります。国立がん研究センターおよび厚生労働省研究班は、各自治体の検診事業の評価を目的として、平成21年度より都道府県用チェックリストと

市区町村用チェックリストを用いて、実施状況調査を実施してきました。本書では、令和2年度の実施状況についての結果を報告します。指標としては、胃・大腸・肺・乳房・子宮頸部の各部位別にチェックリスト（都道府県用）の各項目を実施したと回答した都道府県の割合、チェックリスト（市区町村用）の各項目を実施したと回答した市区町村の割合を示しています。

その他の精度管理の指標としては、地域保健・健康増進事業報告よりプロセス指標として要精検率、精検受診率、がん発見率および陽性反応適中度をがんの部位別に、全国、都道府県別、市区町村別で示しています。

集計データ詳細

全国および都道府県別がん検診事業の評価指標を以下のように集計しました。

内容	図表番号	対象年度	データソース
<p>指針に基づくがん検診実施状況</p> <p>●「がん予防重点健康教育及びがん検診実施のための指針」（厚生労働省健康局長通知）に示されている検診内容^{※1}を実施した市区町村割合</p>	<p>全国がん検診実施状況（表1、図1） 都道府県別がん検診実施状況（表1）</p>	<p>2020年度 （令和2年度）</p>	<p>厚生労働省 「令和3年度市区町村におけるがん検診の実施状況調査」</p>
<p>指針に基づかないがん検診実施状況</p> <p>●「がん予防重点健康教育及びがん検診実施のための指針」（厚生労働省健康局長通知）に示されていない検診内容^{※1}を実施した市区町村割合</p>	<p>全国がん検診実施状況（表2、図2） 都道府県別がん検診実施状況（表2）</p>		
<p>都道府県用がん検診チェックリスト実施率</p> <p>●「事業評価のためのチェックリスト（都道府県用）」^{※2}の各項目を実施した都道府県割合（集団検診・個別検診）</p>	<p>全国がん検診実施状況（表3）</p>	<p>2020年度 （令和2年度）</p>	<p>国立がん研究センター 「令和2年度都道府県及び生活習慣病検診等管理指導協議会（各がん部会）の活動状況調査」（注）</p> <p>（注）令和2年度の調査では、厚生労働省研究班が検討した都道府県用チェックリストの改定案をもとに調査項目を設定した。そのため、現行のものとは内容及び項目数が異なっている。</p>
<p>市区町村用がん検診チェックリスト実施率</p> <p>●「事業評価のためのチェックリスト（市区町村用）」^{※2}の全項目および各項目を実施した市区町村割合（集団検診・個別検診）</p>	<p>全国がん検診実施状況（表4～6、図3、図4） 都道府県別がん検診実施状況^{※3}（表3～5）</p>	<p>2020年度 （令和2年度）</p>	<p>国立がん研究センター 「令和2年度市区町村におけるがん検診チェックリストの使用に関する実態調査」</p>
<p>プロセス指標値</p> <p>●部位別および検診方法別（集団検診、個別検診）の受診者数^{※3}、要精検率、精検受診率、がん発見率および陽性反応適中度^{※4}</p>	<p>全国がん検診実施状況（表7、図5） 都道府県別がん検診実施状況^{※3}（表6）</p>	<p>2018年度 （平成30年度）</p>	<p>厚生労働統計 「平成元年度地域保健・健康増進事業報告」</p>

※1 14ページ参照

厚生労働省ホームページ：<https://www.mhlw.go.jp/stf/seisakunitsuite/bunya/0000059490.html>

※2 国立がん研究センター がん情報サービス：https://ganjoho.jp/med_pro/pre_scr/screening/check_list.html

※3 「平成元年度地域保健・健康増進事業報告」で報告された2018年度の受診者数

※4 胃がん内視鏡検診における各指標値は収集の定義が自治体によって統一されていないことが予想される上、基準値の設定もされていません。本冊子では参考値として、他部位と同様の集計方法で算出した値をお示しいたします。

調査の詳細		集計方法
<p>対象 全1737市区町村へ調査回答を依頼 回収率99.9% (1736/1737)</p> <p>内容 2020年度に健康増進事業として実施した全てのがん検診の内容</p> <p>調査期間 2021年6月～9月</p>	<p>【集計対象市区町村】 2020年度に健康増進事業としてがん検診を「実施した」と回答した市区町村</p> <p>【実施割合算出方法】 (指針に基づく内容(対象年齢や、受診間隔)でがん検診を実施したと回答した市区町村数)/集計対象市区町村数×100</p>	
	<p>【集計対象市区町村】 調査に回答があった市区町村</p> <p>【実施割合算出方法】 指針にない検診項目を実施したと回答した市区町村数/集計対象市区町村数×100</p>	
<p>対象 全47都道府県へ調査回答を依頼 回収率100% (47/47)</p> <p>内容 2020年度におけるがん検診実施体制 (指針に基づく検診項目)</p> <p>回答基準 (実施の基準) 調査期間内に実施したかどうか (予定は含まない)</p> <p>調査期間 2021年3月～8月</p>	<p>【集計対象都道府県】 管轄下市区町村で2020年度及び2018年度にがん検診を実施した都道府県</p> <p>【項目別実施率算出方法】 各項目を実施したと回答した都道府県数/集計対象都道府県数×100</p>	
<p>対象 全1737市区町村へ調査回答を依頼 回収率99.5% (1728/1737)</p> <p>内容 2020年度におけるがん検診実施体制 (指針に基づく検診項目)</p> <p>回答基準 (実施の基準) 調査期間内に実施したかどうか (予定は含まない)</p> <p>調査期間 2020年12月～2021年2月</p>	<p>■ 全項目実施率 (全国・都道府県別、部位別、検診方式別)</p> <p>【集計対象市区町村】 2020年度及び2018年度に検診を「実施した」と回答した市区町村</p> <p>【実施率算出方法】 集計対象市区町村が「実施した」と回答した調査項目数/ (集計対象市区町村数×調査項目数)×100</p> <p>■ 項目別実施率 (全国・都道府県別、部位別、検診方式別)</p> <p>【集計対象市区町村】</p> <ul style="list-style-type: none"> ・2020年度(令和2年度)の検診実施体制の整備に関する項目: 2020年度に検診を「実施した」と回答した市区町村 ・2018年度(平成30年度)に精度管理指標の把握に関する項目: 2018年度に検診を「実施した」と回答した市区町村 <p>【実施率算出方法】 各項目を「実施した」と回答した集計対象市区町村数/ 集計対象市区町村数×100</p>	
<p>対象 2018年度検診</p> <p>内容 2018年度の検診及び精密検査の結果</p>	<ul style="list-style-type: none"> ・要精検率、精検受診率、がん発見率、陽性反応適中度を集計 (詳細は「プロセス指標の意味と活用方法」参照) ・受診者数計数なしの場合はすべての指標値は「- (ハイフン)」、要精検率が「0 (ゼロ)」、(要精検者数が計数なし)の場合、要精検率以外の指標値は「- (ハイフン)」とした 	

プロセス指標の意味と活用方法

プロセス指標	各指標の意味【算出方法】	数値目標 ^{※1}		各指標値の評価
		許容値	目標値	
受診率	検診を受けるべき対象者が、実際に検診を受けたかを測る指標 【受診者数／対象者数×100】	—	全て 50%以上	高いことが望ましい
要精検率	検診において、精密検査の対象者が適切に絞られているかを測る指標 【要精検者数／受診者数×100】	胃（エックス線）：11.0%以下 大腸：7.0%以下 肺：3.0%以下 乳：11.0%以下 子宮頸部：1.4%以下 ^{※3}	—	対象集団に応じて適切な範囲があり、極端な高値、あるいは低値の場合は更に検討が必要
精検受診率	要精検者が実際に精密検査を受診したかを測る指標 【精検受診者数／要精検者数×100】	胃（エックス線）、大腸、肺、子宮頸部：70%以上 乳：80%以上	全て 90%以上	高いことが望ましい（精検受診率が100%近くなければ、がん発見率や陽性反応適中度を適切に評価できない）
精検未受診率	要精検者が実際に精密検査を受診したかを測る指標 【未受診者数／要精検者数×100】	胃（エックス線）、大腸、肺、子宮頸部：20%以下 乳：10%以下	全て 5%以下	低いことが望ましい（精検受診率が100%近くなければ、がん発見率や陽性反応適中度を適切に評価できない）
精検未把握率	精検受診の有無や精検結果が、適切に把握されたかを測る指標 【未把握者数／要精検者数×100】	全て10%以下	全て 5%以下	低いことが望ましい（精検受診の有無や結果がほぼ100%把握できなければ、精検受診率、未受診率、がん発見率、陽性反応適中度を適切に評価できない）
がん発見率	その検診において、適正な頻度でがんを発見できたかを測る指標 【がんであった者／受診者数×100】	胃（エックス線）：0.11%以上 大腸：0.13%以上 肺：0.03%以上 乳：0.23%以上 子宮頸部：0.05%以上 ^{※4}	—	基本的に高いことが望ましいが、極端に高値、あるいは低値の場合は更に検討が必要
陽性反応適中度	その検診において、効率よくがんが発見されたかを測る指標（検診の精度を測る指標） 【がんであった者／要精検者数×100】	胃（エックス線）：1.0%以上 大腸：1.9%以上 肺：1.3%以上 乳：2.5%以上 子宮頸部：4.0%以上 ^{※4}	—	基本的に高いことが望ましいが、極端に高値、あるいは低値の場合は更に検討が必要

※1 出典：厚生労働省「がん検診事業の評価に関する委員会報告書「今後の我が国におけるがん検診事業評価の在り方について（平成20年3月）」ただし、受診率の目標値については、厚生労働省がん対策推進基本計画（平成30年3月）
なお、胃がん内視鏡検診においては現時点で基準値（目標値・許容値）は示されておりません。

※2 がん検診によって死亡率を減少させるためには、検診の質を高く保つことが第一の条件で、その上で受診率を上げていく必要があります。つまり、受診率を上げることも重要ですが、それ以上にその他の指標（特に精検受診率）の改善が重要です。

※3 子宮頸がん検診の要精検率は近年増加傾向にあり、国の許容値を満たしていない都道府県が増えています。要精検率増加の一因として、国の補助事業である無料クーポン券導入（2009年）の影響が考えられます。無料クーポン券の配布対象は原則はじめて受診する人で、この事業の開始後に

値が適正でない場合の検討事項	
予想される原因	検討内容
高値	— (高い方が望ましい) ※2
低値	①対象者を把握していない (対象者の名簿が作成されていない) ②受診勧奨を実施していない ③検診の提供体制が不十分 (キャパシティ、アクセス)
高値	①対象者を全員を把握できているか ②対象者全員に受診勧奨を実施しているか/未受診者に再受診勧奨を実施しているか/検診の重要性を十分に伝えているか ③受診者の利便性 (休日夜間の検診、バス送迎等)
高値	①有症状者が検診を受けていないか (有症状者は診療を受けるよう指導する)、有病率の高い年齢層、有病率の高い初回受診者に偏っていないか ②各検診機関の要精検の判定基準は適切か (陽性反応適中度が低い場合、本来は精検が不要な者を要精検と判定している可能性がある)
低値	①有症状者が検診を受けていないか (有症状者は診療を受けるよう指導する)、有病率の高い年齢層、有病率の高い初回受診者に偏っていないか ②各検診機関の要精検の判定基準、検査手技、読影等は適切か
高値	— (100%に近いことが理想)
低値	①精検受診の有無について未把握が多い ②精検結果の未把握が多い (もし精検を受診しても、その結果が把握できない場合は '精検受診' にカウントされない) ③精検の受診勧奨が適切でない ④精検の提供体制が不十分 (キャパシティ、アクセス)
高値	①精検受診の有無を確実に把握できる体制が出来ているか ②精検結果を確実に把握できる体制が出来ているか (精検結果の報告・回収ルート) ③受診者に予め「要精検の場合は必ず精検を受けること」を伝え、かつ、全ての要精検者に精検の重要性を十分に伝えているか ④精検受診者の利便性
高値	①精検の受診勧奨が適切でない ②精検の提供体制が不十分 (キャパシティ、アクセス)
低値	①受診者に予め「要精検の場合は必ず精検を受けること」を伝え、かつ、全ての要精検者に精検の重要性を十分に伝えているか ②精検受診者の利便性
低値	— (0%に近いことが理想) ただし精検未把握率が高い場合は、見かけ上未受診率も低くなることに注意
高値	①精検受診の有無について未把握が多い ②精検結果の未把握が多い (もし精検を受診しても、その結果が把握できない場合は '精検受診' にカウントされない)
高値	①精検受診の有無を確実に把握できる体制が出来ているか ②精検結果を確実に把握できる体制が出来ているか (精検結果の報告・回収ルート)
低値	— (0%に近いことが理想)
極端に高値	受診者が有病率の高い集団に偏っている
極端に高値	有症状者が検診を受けていないか (有症状者は診療を受けるよう指導する)、有病率の高い年齢層、有病率の高い初回受診者に偏っていないか
低値※5	①受診者が有病率の低い集団に偏っている ②偽陰性が多い
低値※5	①有病率の低い年齢層に偏っていないか (年齢層、受診歴等) ②各検診機関の要精検の判定基準、検査手技、読影等は適切か
極端に高値	受診者が有病率の高い集団に偏っている
極端に高値	有症状者が検診を受けていないか (有症状者は診療を受けるよう指導する)、有病率の高い年齢層、有病率の高い初回受診者に偏っていないか
低値※5	①受診者が有病率の低い集団に偏っている ②偽陽性が多い
低値※5	①有病率の低い年齢層に偏っていないか (年齢層、受診歴等) ②各検診機関の要精検の判定基準、検査手技、読影等は適切か (要精検率が高い場合、本来は精検が不要な者を要精検と判定している可能性がある)

若年の受診者が増えていることが分かっています。このことから、近年罹患率の高い集団が多く受診するようになり、その結果、要精検率が増加傾向にあることが考えられます。ただし、要精検率増加の原因はまだ明確に特定されておらず、今後の検討課題です。今後検討結果をふまえて国の許容値の見直しが行われる予定です。

※4 「地域保健・健康増進事業報告」の様式が改訂され、平成25年度までの報告では「上皮内がん」として「がんであった者」に計上されていたものが、平成26年度以降の報告では「CIN3」として計上されるようになりました。そのため、以前と比較してがん発見率と陽性反応適中度が減少しています。このような背景をふまえて、今後国の許容値の見直しが行われる見込みです。

※5 陽性反応適中度とがん発見率は、「精検受診率が低い場合」、「自治体の精検結果の把握状況に漏れがある場合」は正確に評価できません。

「がん予防重点健康教育及びがん検診実施のための指針」（厚生労働省健康局長通知）に示されている検診内容は以下のとおり

検診部位	検診方法	対象年齢	受診間隔
胃がん	問診に加え、胃部エックス線検査または胃内視鏡検査のいずれか	50 歳以上※ (当分の間、胃部エックス線検査に関しては 40 歳以上に実施も可)	2 年に 1 回※ (当分の間、胃部エックス線検査に関しては年 1 回の実施も可)
大腸がん	問診及び便潜血検査	40 歳以上	年 1 回
肺がん	質問（問診）、胸部エックス線検査及び喀痰細胞診 <div style="border: 1px solid black; padding: 5px; width: fit-content; margin: 5px auto;"> 喀痰細胞診の対象者は、質問（問診）の結果、原則として 50 歳以上で喫煙指数（1 日本数×喫煙年数）600 以上であることが判明した者（過去における喫煙者を含む） </div>	40 歳以上	年 1 回
乳がん	問診及び乳房エックス線検査	40 歳以上	2 年に 1 回
子宮頸がん	問診、視診、子宮頸部の細胞診及び内診	20 歳以上	2 年に 1 回

（平成 28 年 2 月 4 日一部改正）

※ 本集計では、指針に基づく対象年齢とは「50 歳以上上制限なし」とし、指針に基づく受診間隔とは「同一人にとって受診機会は毎年あるが、原則 2 年に 1 度」として集計した。

全国がん検診実施状況

1 指針に基づくがん検診実施状況(全国)

表1 指針に基づく検診実施状況(2020年度の検診実施状況)

	実施したと回答した市区町村割合(%)				
	胃 ^{*1}	大腸	肺	乳	子宮頸
集計対象市区町村数	1701	1725	1713	1729	1731
集計対象市区町村割合(%)	98.0	99.4	98.7	99.6	99.7
指針に基づく対象年齢で検診を実施した ^{*1 *2}	6.2	77.9	60.9	83.2	96.6
指針に基づく受診間隔*で検診を実施した ^{*1 *2}	5.3	99.8	95.2	42.2	34.7

*1 平成28年2月の指針改定に伴い、胃がん検診ではそれまで対象年齢は「40歳以上、上制限なし」、受診間隔は「年1回」であったのが、それぞれ「50歳以上、上制限なし(ただし、胃部エックス線検査については、当分の間、40歳以上の者を対象としても差し支えない。)」 「同一人にとって受診機会は毎年あるが、原則2年に1回の受診間隔(ただし、胃部エックス線検査については、当分の間、年1回実施しても差し支えない)」に変更された。
よって、平成29年度調査(平成28年度検診体制)以降は、胃がん検診の対象年齢は「50歳以上、上制限なし」、受診間隔は「2年に1回」と回答した場合のみ指針に基づくものとして集計している。

*2 令和3年度調査(令和2年度検診体制)では、指針に基づく検診方法(14ページ参照)の対象年齢と受診間隔の回答をもとに集計した。



図1 指針に基づく検診実施状況(都道府県別)

表2 指針に基づかない検診実施状況（2020年度の検診実施状況）

	実施したと回答した市区町村割合(%)
集計対象市区町村数	1736
集計対象市区町村割合(%)	99.9
指針以外の何らかの部位で検診を実施した	81.3
前立腺がん検診(PSA検査)を実施した	78.1
子宮体がん検診(細胞診)を実施した	11.2
エコーによる検診(肝臓、卵巣、甲状腺)を実施した	13.2
その他の何らかの検診を実施した	10.4

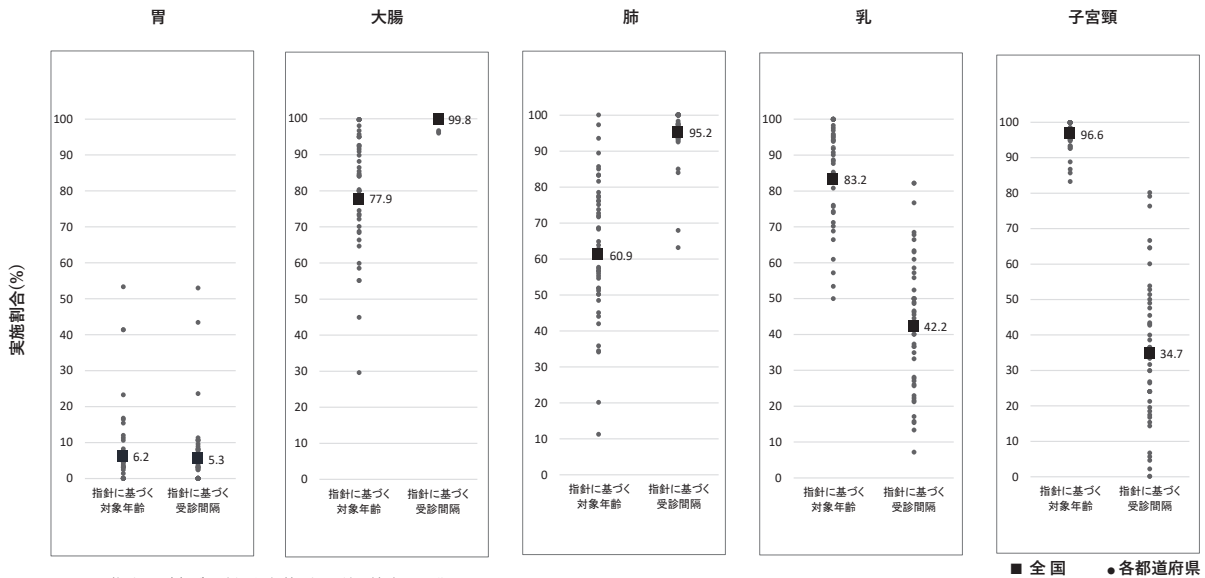

図2 指針に基づかない検診実施状況(都道府県別)

■ 全国 ● 各都道府県

2 都道府県用がん検診チェックリスト実施率

表3 チェックリスト実施率（2020年度の実施状況）

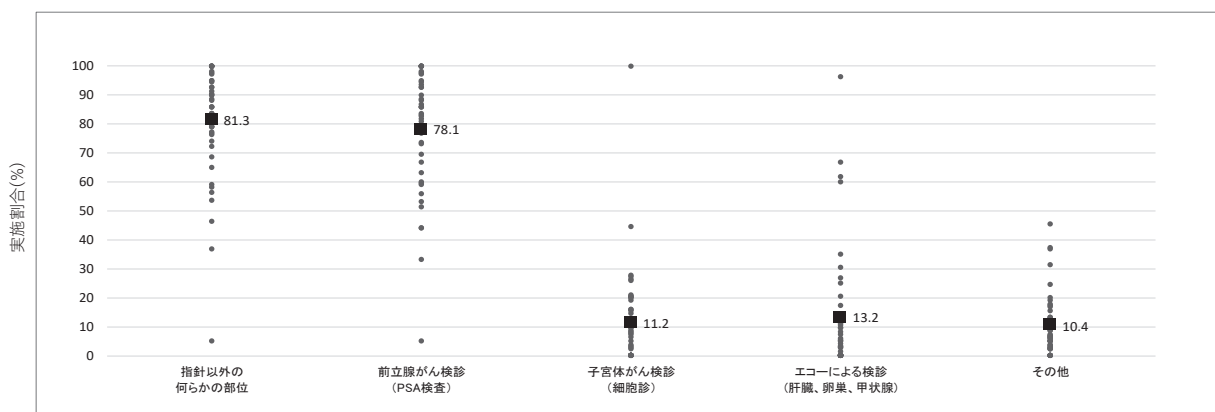
集計対象都道府県数	実施したと回答した都道府県割合(%)											
	胃 (エックス線)		胃 (内視鏡)		大腸		肺		乳		子宮頸	
	集団	個別	集団	個別	集団	個別	集団	個別	集団	個別	集団	個別
47	46	33	46	47	47	47	44	47	47	47	47	47
【1】生活習慣病検診等管理指導協議会の組織・運営												
がん部会は、保健所、医師会、がん検診関連学会に所属する学識経験者、臨床検査技師、診療放射線技師 ^{※1} 等の、がん検診に係わる専門家によって構成されているか												
100	100	100	100	100	100	100	100	100	100	100	97.9	97.9
がん部会は、市区町村が策定した検診実施計画/検診体制等について、検診が円滑に実施されるよう、広域的見地から医師会、検診機関、細胞診判定施設 ^{※2} 、精密検査機関等と調整を行ったか												
83.0	82.6	75.8	82.6	83.0	83.0	83.0	84.1	83.0	83.0	83.0	83.0	83.0
令和2年度のがん部会を開催したか												
51.1	50.0	42.4	52.2	48.9	48.9	46.8	47.7	51.1	51.1	53.2	53.2	53.2
年に1回以上、定期的に生活習慣病検診等従事者講習会を開催したか												
66.0	65.2	57.6	65.2	53.2	53.2	57.4	59.1	55.3	55.3	63.8	63.8	63.8
【2】受診者数・受診率の把握												
令和2年度の対象者数（推計を含む）を把握したか												
85.1	84.8	78.8	84.8	85.1	85.1	85.1	86.4	85.1	85.1	85.1	85.1	85.1
平成30年度の受診者数・受診率を集計したか												
97.9	100	93.9	95.6*	100	100	100	100	100	100	100	100	100
【3】要精検率の集計												
平成30年度の要精検率を集計したか												
95.7	95.7	90.9	91.1*	97.9	95.7	93.6	90.9	97.9	95.7	97.9	95.7	95.7
【4】精検受診率の集計												
平成30年度の精検受診率を集計したか												
97.9	95.7	90.9	91.1*	97.9	95.7	93.6	90.9	97.9	95.7	97.9	95.7	95.7
平成30年度の精検未受診率と未把握率を定義に従って区別し集計したか												
85.1	82.6	75.8	77.8*	85.1	83.0	80.9	77.3	85.1	83.0	85.1	83.0	83.0
【5】精密検査結果の集計												
平成30年度のがん発見率を集計したか												
97.9	95.7	90.9	91.1*	97.9	95.7	93.6	90.9	97.9	95.7	97.9	95.7	95.7
平成30年度の早期がん割合（子宮頸がん検診では進行度がIA期のがん割合）を集計したか												
95.7	93.5	87.9	88.9*	93.6	91.5	89.4	86.4	95.7	93.6	85.1	83.0	83.0
【6】偶発症の把握												
検診中/検診後の重篤な偶発症を把握したか												
55.3	56.5	48.5	56.5	-	-	53.2	50.0	53.2	53.2	53.2	53.2	53.2
検診中/検診後の偶発症による死亡を把握したか												
53.2	54.3	45.5	54.3	-	-	51.1	47.7	51.1	51.1	51.1	51.1	51.1
精密検査中/精密検査後の重篤な偶発症を把握したか												
53.2	54.3	45.5	54.3	55.3	55.3	55.3	52.3	53.2	53.2	53.2	53.2	53.2
精密検査中/精密検査後の偶発症による死亡を把握したか												
51.1	52.2	42.4	52.2	51.1	51.1	51.1	47.7	51.1	51.1	51.1	51.1	51.1
【7】追加調査												
発見がんの病期/進行度・組織型・治療法について把握したか												
21.3	21.7	21.2	21.7	21.3	21.3	23.4	25.0	19.1	19.1	19.1	19.1	19.1
がん登録を活用して、感度・特異度の算出や、予後調査ができるような体制を作ったか												
17.0	17.4	12.1	17.4	17.0	17.0	17.0	18.2	17.0	17.0	17.0	17.0	17.0
【8】精度管理評価に関する検討												
精度管理評価を行ったか												
93.6	93.5	87.9	91.3	93.6	93.6	93.6	93.2	93.6	93.6	93.6	93.6	93.6
評価の低い、もしくは指標に疑義のある市区町村や検診機関に、聞き取り調査や現場訪問を行って、原因を検討したか												
61.7	50.0	51.5	45.7	61.7	51.1	61.7	52.3	61.7	51.1	61.7	51.1	51.1
評価結果を踏まえて、精度管理上の課題と改善策を策定したか												
46.8	41.3	45.5	37.0	46.8	40.4	46.8	40.9	46.8	40.4	48.9	42.6	42.6
【9】事業評価の結果に基づく指導・助言												
精度管理に課題のある市区町村に改善策をフィードバックしたか												
63.8	60.9	63.6	56.5	63.8	59.6	63.8	59.1	63.8	59.6	66.0	61.7	61.7
精度管理に課題のある検診機関に改善策をフィードバックしたか												
31.9	15.2	21.2	13.0	31.9	14.9	31.9	13.6	31.9	14.9	31.9	14.9	14.9
前年度までにフィードバックした改善策の実行状況について、市区町村/検診機関への聞き取り調査等により確認したか												
48.9	37.0	48.5	39.1	48.9	38.3	48.9	40.9	48.9	38.3	48.9	38.3	38.3
精度管理評価をホームページ等で公表したか												
87.2	87.0	81.8	84.8	87.2	87.2	87.2	88.6	87.2	87.2	87.2	87.2	87.2

※1 胃がん、肺がん、乳がん部会のみ

※2 子宮がん部会のみ

* 平成30年度に胃がん内視鏡検診を実施していないと回答した都道府県は集計対象から除外した（集計対象都道府県数 個別：45）

3 市区町村用がん検診チェックリスト実施率(全国)

表4 チェックリスト実施率(全項目)

	実施したと回答した市区町村割合(%)											
	胃		胃		大腸		肺		乳		子宮頸	
	(エックス線) 集団	(エックス線) 個別	(内視鏡) 集団	(内視鏡) 個別	集団	個別	集団	個別	集団	個別	集団	個別
集計対象市区町村数	1546	625	63	582	1529	911	1553	640	1507	1364	1365	1521
集計対象市区町村割合(%)	89.1	36.0	3.6	33.5	88.1	52.5	89.5	36.9	86.8	78.6	78.6	87.6
チェックリスト全項目の実施率*	81.1	70.1	73.6	73.7	80.8	71.6	80.7	69.9	81.5	73.4	81.3	73.5

表5 チェックリスト実施率(2020年度の検診体制整備に関する項目)

	実施したと回答した市区町村割合(%)											
	胃		胃		大腸		肺		乳		子宮頸	
	(エックス線) 集団	(エックス線) 個別	(内視鏡) 集団	(内視鏡) 個別	集団	個別	集団	個別	集団	個別	集団	個別
集計対象市区町村数	1551	661	75	734	1539	957	1561	683	1515	1391	1380	1539
集計対象市区町村割合(%)	89.3	38.1	4.3	42.3	88.7	55.1	89.9	39.3	87.3	80.1	79.5	88.7
[1] 検診対象者												
1-1 対象者全員の氏名を記載した名簿を、住民台帳などに基づいて作成したか*	95.8	95.3	92.0	95.5	95.6	95.7	95.8	95.3	95.8	96.0	95.6	95.7
1-2 対象者全員に、個別に受診勧奨を行ったか*	51.1	44.3	52.0	47.5	52.2	44.0	51.1	43.6	53.3	50.7	54.1	51.5
1-3 受診勧奨を行った住民のうち未受診者全員に対し、再度の受診勧奨を個人毎(手紙・電話・訪問等)に行ったか	6.9	3.3	6.7	3.8	7.3	3.8	6.9	3.1	9.0	9.6	8.6	8.9
1-4 対象者数(推計でも可)を把握したか*	96.8	95.8	89.3	96.0	97.0	96.3	96.9	95.0	96.9	96.2	97.0	96.2
[2] 受診者の情報管理												
2-1 個人別の受診(記録)台帳またはデータベースを作成したか*	93.7	92.4	86.7	94.8	93.0	93.1	92.9	92.8	93.7	93.8	93.2	92.9
2-2 過去5年間の受診歴を記録しているか*	93.9	87.1	-	-	93.1	87.8	93.0	85.9	93.9	90.9	93.1	91.0
[3] 受診者への説明、及び要精検者への説明												
3-1 受診勧奨時に、「検診機関用チェックリスト 1.受診者への説明」が全項目記載された資料を、全員に個別配布したか*	75.8	62.6	68.0	63.8	75.0	61.3	73.4	59.2	77.0	62.3	77.0	62.6
3-2 要精検者全員に対し、受診可能な精密検査機関名(医療機関名)の一覧を提示したか*	64.3	42.4	49.3	46.0	69.6	49.7	65.2	41.7	70.9	53.0	64.9	50.4
3-3 上記(3-2)の一覧に掲載したすべての精密検査機関には、あらかじめ精密検査結果の報告を依頼したか*	54.0	35.6	38.7	39.9	57.4	42.3	55.2	34.7	57.4	44.8	53.8	43.7
[4] 精密検査結果の把握、精密検査未受診者の特定と受診勧奨												
4-1 精密検査方法及び、精密検査(治療)結果を把握したか*	96.0	87.9	89.3	90.6	95.2	90.0	95.6	87.8	95.8	89.9	95.7	90.5
4-2 精密検査方法及び、精密検査(治療)結果が不明の者については、本人もしくは精密検査機関への照会等により、結果を確認したか*	89.9	84.0	80.0	84.5	89.1	84.6	89.4	83.6	89.9	84.9	89.8	85.1
4-3 個人毎の精密検査方法及び、精密検査(治療)結果を、市区町村、検診機関(医療機関)、精密検査機関が共有したか*	83.5	63.1	73.3	71.5	81.2	64.7	82.4	62.8	83.4	66.5	83.0	68.4
4-4 過去5年間の精密検査方法及び、精密検査(治療)結果を記録しているか*	87.7	77.9	-	-	86.7	79.2	86.8	76.3	87.2	82.2	86.6	82.7
4-5 精密検査未受診と精密検査結果未把握を定義に従って区別し、精密検査未受診者を特定したか*	85.5	79.6	82.7	80.5	85.4	80.5	85.8	79.2	86.3	81.7	86.8	82.0
4-6 精密検査未受診者に精密検査の受診勧奨を行ったか*	84.8	72.6	84.0	72.5	83.9	74.4	84.2	70.6	84.9	75.1	85.4	75.9
[5] 地域保健・健康増進事業報告												
5-1 がん検診結果や精密検査結果の最終報告(令和元年度地域保健・健康増進事業報告)を行ったか*	99.2	98.8	98.7	97.7	99.2	98.9	99.2	98.8	99.1	98.9	99.2	99.1
5-2 がん検診の結果について、地域保健・健康増進事業報告の全項目を計上できるよう、委託先(検診機関(医療機関)、医師会など)に報告を求めたか*	98.1	93.9	96.0	95.0	97.9	94.0	98.0	93.7	97.9	94.1	98.2	94.7
5-3 がん検診の結果について、委託先からの報告内容が地域保健・健康増進事業報告を網羅できていない場合、改善を求めたか*	96.3	91.5	93.3	93.3	95.8	92.0	96.0	90.9	96.0	92.4	96.0	92.9
5-4 精密検査結果について、地域保健・健康増進事業報告の全項目を計上できるよう、委託先(検診機関(医療機関)、精密検査機関、医師会など)に報告を求めたか*	95.2	88.0	85.3	91.6	94.5	89.2	95.1	88.9	95.1	89.9	95.1	90.8
5-5 精密検査結果について、委託先からの報告内容が地域保健・健康増進事業報告を網羅できていない場合、改善を求めたか*	93.7	84.7	84.0	88.7	92.7	85.8	93.4	85.5	93.5	87.1	93.3	87.8
[6] 検診機関(医療機関)の質の担保												
6-1 委託先検診機関(医療機関)を、仕様書の内容に基づいて選定したか*	84.9	69.4	81.3	76.4	83.6	70.3	84.5	69.5	85.4	72.5	85.6	73.5
6-2 仕様書(もしくは実施要綱)の内容は、「仕様書に明記すべき必要最低限の精度管理項目」を満たしたか*	74.7	51.1	72.0	60.8	73.0	51.5	73.8	51.5	75.8	57.4	76.4	59.0
6-3 検診終了後に、委託先検診機関(医療機関)で仕様書(もしくは実施要綱)の内容が遵守されたことを確認したか*	51.6	25.6	44.0	34.3	51.8	27.3	51.8	26.1	52.8	32.6	53.3	34.8
6-4 検診機関(医療機関)に精度管理評価を個別にフィードバックしたか*	33.5	17.2	25.3	24.4	32.8	17.2	33.6	18.7	33.7	19.8	33.4	19.8
6-5 「検診機関用チェックリスト」の遵守状況をフィードバックしたか*	29.3	11.2	22.7	18.9	28.9	12.0	29.6	12.3	29.5	15.1	29.6	15.5
6-6 検診機関(医療機関)毎のプロセス指標値を集計してフィードバックしたか*	28.0	13.2	21.3	20.7	27.4	13.1	27.6	14.3	27.9	15.7	27.8	15.7
6-7 上記(6-4-6-5-6-6)の結果をふまえ、課題のある検診機関(医療機関)に改善策をフィードバックしたか*	27.0	9.8	20.0	17.2	26.4	10.0	26.8	11.0	27.1	13.4	27.6	13.8

表6 チェックリスト実施率（2018年度の精度管理指標の把握に関する項目）

	実施したと回答した市区町村割合(%)											
	胃		胃		大腸		肺		乳		子宮頸	
	(エックス線)		(内視鏡)		集団	個別	集団	個別	集団	個別	集団	個別
集計対象市区町村数	1646	648	84	624	1598	928	1617	654	1607	1379	1473	1538
集計対象市区町村割合(%)	94.8	37.3	4.8	35.9	92.1	53.5	93.1	37.7	92.6	79.4	84.9	88.6
【7】 受診率（受診者数）の集計												
7-1 受診率を集計したか*	98.4	94.1	90.5	95.0	98.2	95.3	98.3	94.2	98.0	95.5	98.2	95.7
7-2 受診率を性別・年齢5歳階級別に集計したか*	93.7	88.1	83.3	89.9	93.5	89.9	93.7	88.1	93.4	90.8	93.5	91.0
7-3 受診数を検診機関別に集計したか*	95.6	84.1	88.1	84.3	95.2	86.3	95.4	83.6	95.2	87.3	95.5	87.5
7-4 受診数を検診受診歴別に集計したか*	89.2	81.9	73.8	83.5	88.6	83.3	88.9	82.0	88.8	85.7	88.7	86.0
【8】 要精検率の集計												
8-1 要精検率を集計したか*	96.5	91.4	84.5	92.0	96.4	92.7	96.0	90.2	96.5	92.9	96.6	93.4
8-2 要精検率を性別・年齢5歳階級別に集計したか*	92.2	86.1	78.6	88.3	92.3	87.8	92.0	85.8	92.3	89.0	92.2	89.4
8-3 要精検率を検診機関別に集計したか*	90.4	72.7	77.4	73.9	90.2	74.5	90.0	72.8	90.5	77.4	90.6	76.9
8-4 要精検率を検診受診歴別に集計したか*	84.6	75.3	66.7	78.5	84.7	77.2	84.5	75.4	85.0	80.2	84.9	80.6
【9】 精検受診率の集計												
9-1 精検受診率を集計したか*	95.4	88.4	82.1	91.8	95.2	90.4	94.9	87.6	95.6	90.9	95.7	91.5
9-2 精検受診率を性別・年齢5歳階級別に集計したか*	91.1	82.4	77.4	87.3	91.0	85.2	90.7	82.3	91.2	86.5	91.0	87.1
9-3 精検受診率を検診機関別に集計したか*	88.6	70.4	76.2	73.4	88.7	72.4	88.7	69.7	89.1	75.2	88.9	74.9
9-4 精検受診率を検診受診歴別に集計したか*	83.4	72.1	66.7	78.2	83.2	75.0	83.5	72.6	83.8	77.7	83.6	78.4
【10】 精検未受診率の集計												
10-1 精検未受診率を集計しましたか*	90.3	81.2	81.0	86.1	90.1	83.9	90.0	80.9	90.4	85.6	90.6	86.0
【11】 がん発見率の集計												
11-1 がん発見率を集計したか*	93.0	84.6	79.8	88.1	92.4	86.4	91.9	84.3	92.8	87.1	92.9	87.5
11-2 がん発見率を性別・年齢5歳階級別に集計したか*	88.8	79.8	75.0	84.0	88.1	82.9	87.7	80.4	88.6	83.5	88.5	83.9
11-3 がん発見率を検診機関別に集計したか*	86.7	66.8	73.8	69.1	86.3	68.3	86.1	65.9	86.9	70.8	87.0	70.4
11-4 がん発見率を検診受診歴別に集計したか*	81.4	69.0	64.3	74.5	80.7	72.2	80.7	70.2	81.3	75.1	81.2	75.4
11-5 がん発見率を検査方法別に集計したか*	-	-	-	-	-	-	-	-	86.9	80.2	-	-
【12】 陽性反応適中度の集計												
12-1 陽性反応適中度を集計したか*	81.0	70.8	64.3	77.9	80.3	73.2	80.3	70.6	81.1	74.7	80.7	75.7
12-2 陽性反応適中度を性別・年齢5歳階級別に集計したか*	77.4	66.0	64.3	72.9	76.5	68.9	76.7	65.4	77.5	70.9	77.0	72.0
12-3 陽性反応適中度を検診機関別に集計したか*	76.4	57.7	61.9	61.4	75.8	59.2	76.1	56.4	76.7	62.4	76.2	62.2
12-4 陽性反応適中度を検診受診歴別に集計したか*	71.9	57.7	52.4	65.2	71.3	61.1	71.6	58.0	72.2	64.1	71.6	65.7
12-5 陽性反応適中度を検査方法別に集計したか*	-	-	-	-	-	-	-	-	76.6	69.2	-	-
【13】 早期がん割合の集計												
13-1 早期がん割合を集計したか*	85.0	74.1	64.3	81.4	84.6	75.6	83.4	73.7	85.0	75.2	-	-
13-2 早期がん割合を性別・年齢5歳階級別に集計したか*	83.7	72.4	63.1	79.3	83.3	74.1	82.2	72.2	83.3	73.7	-	-
13-3 早期がん割合を検診機関別に集計したか*	80.6	59.3	60.7	63.8	80.0	59.8	79.2	58.0	80.5	61.6	-	-
13-4 早期がん割合を検診受診歴別に集計したか*	76.7	63.4	54.8	71.0	76.2	65.2	75.8	63.1	76.5	67.1	-	-
13-5 早期がん割合を検査方法別に集計したか*	-	-	-	-	-	-	-	-	79.7	69.7	-	-
【14】 粘膜内がん、非浸潤がんの集計												
14-1 粘膜内がんを集計したか*	81.7	70.4	63.1	75.8	81.1	71.8	-	-	-	-	-	-
非浸潤がんを集計したか*	-	-	-	-	-	-	-	-	82.6	71.9	-	-
【15】 上皮内病変（CINなど）数の集計												
15-1 上皮内病変（CINなど）数を集計したか(区分毎)*	-	-	-	-	-	-	-	-	-	-	88.1	80.0
15-2 上皮内病変（CINなど）数を年齢5歳階級別に集計したか(区分毎)*	-	-	-	-	-	-	-	-	-	-	85.9	78.5
15-3 上皮内病変（CINなど）数を検診機関別に集計したか(区分毎)*	-	-	-	-	-	-	-	-	-	-	83.1	63.7
15-4 上皮内病変（CINなど）数を検診受診歴別に集計したか(区分毎)*	-	-	-	-	-	-	-	-	-	-	79.8	70.8
【16】 微小浸潤がん割合の集計												
16-1 微小浸潤がん割合を集計したか*	-	-	-	-	-	-	-	-	-	-	81.7	73.6
16-2 微小浸潤がん割合を年齢階級別に集計したか*	-	-	-	-	-	-	-	-	-	-	80.7	72.8
16-3 微小浸潤がん割合を検診機関別に集計したか*	-	-	-	-	-	-	-	-	-	-	78.2	60.4
16-4 微小浸潤がん割合を検診受診歴別に集計したか*	-	-	-	-	-	-	-	-	-	-	75.6	67.3

* 「事業評価のためのチェックリスト・市区町村用（平成31年3月）」に記載されている項目
 国立がん研究センター がん情報サービス https://ganjoho.jp/med_pro/pre_scr/screening/check_list.html

1. 実施率(全項目)

2. チェックリスト実施率(検診体制整備に関する項目)

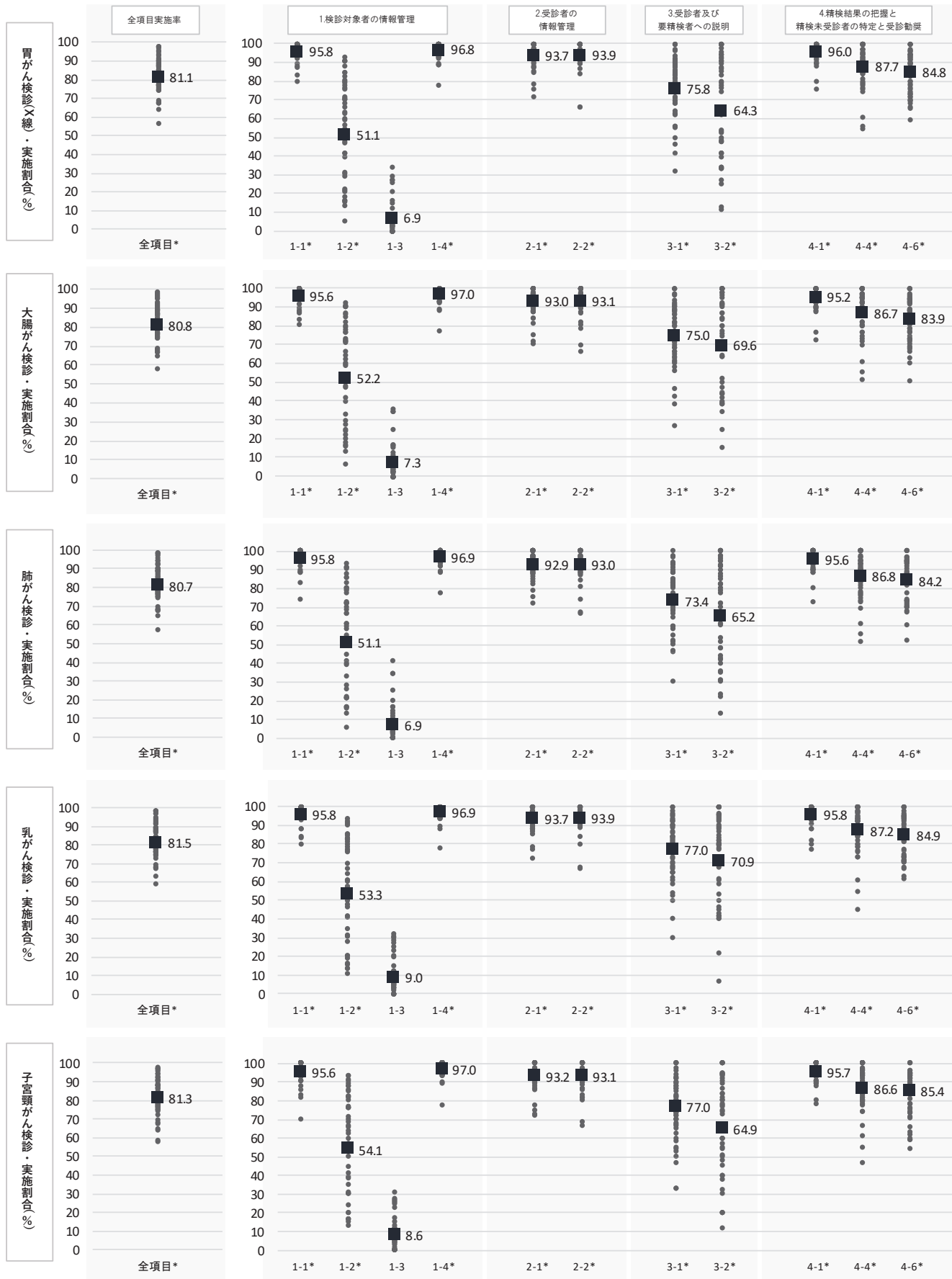

* 「事業評価のためのチェックリスト・市区町村用(平成31年3月)」に記載されている項目

国立がん研究センター がん情報サービス https://ganjoho.jp/med_pro/pre_scr/screening/check_list.html

図3 集団検診 都道府県別チェックリスト実施率(全項目、項目別)

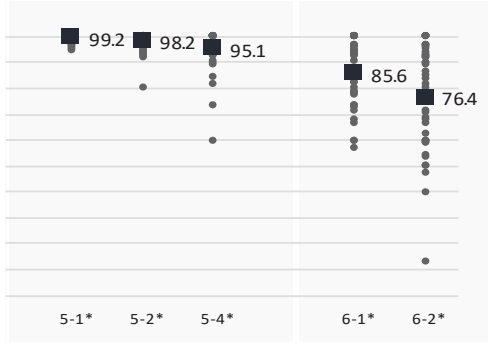
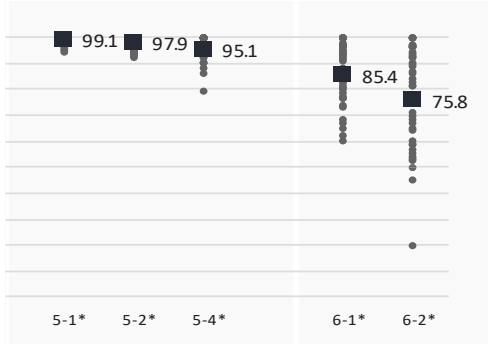
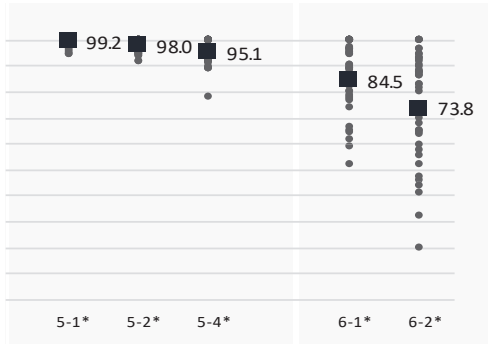
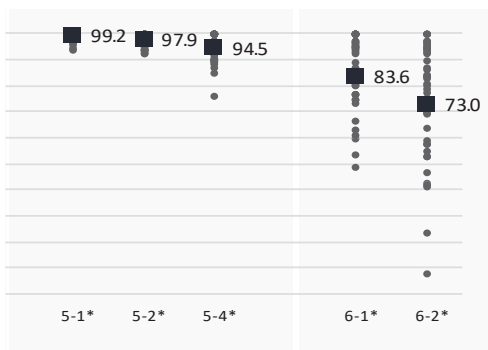
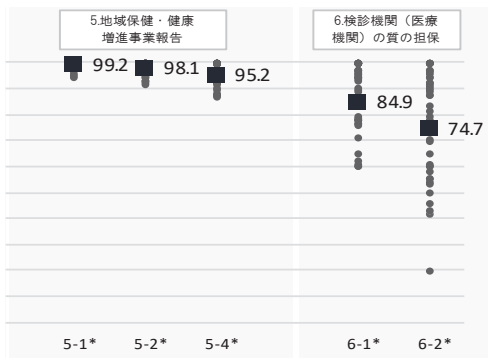

3. チェックリスト実施率(精度管理指標の把握に関する項目)

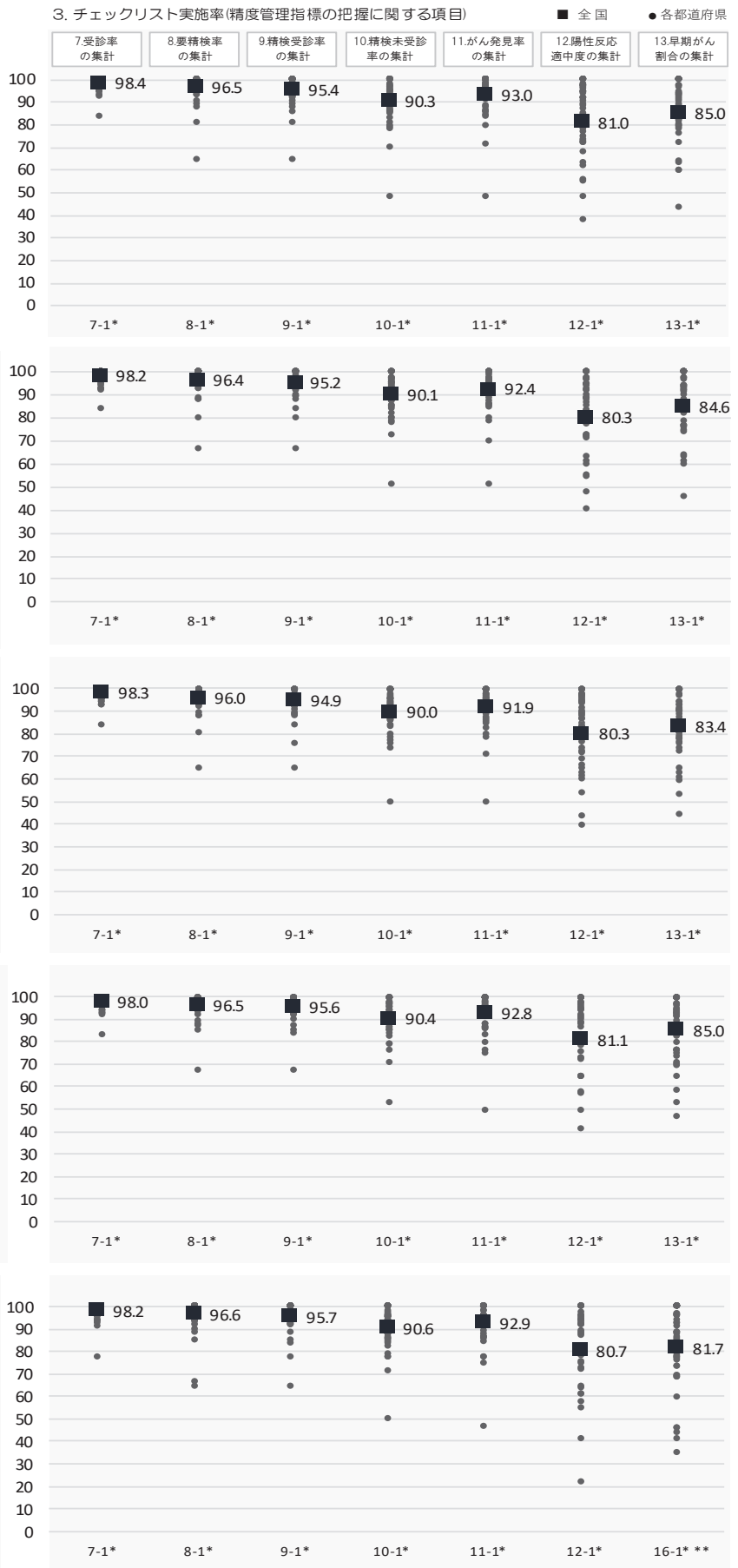

** 16-1: 微小浸潤がん割合の集計

1. 実施率(全項目)

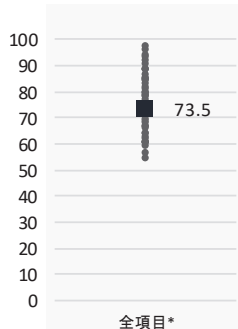
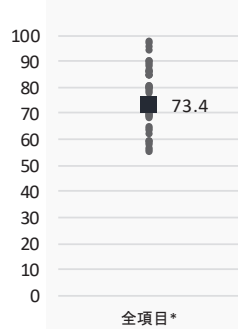
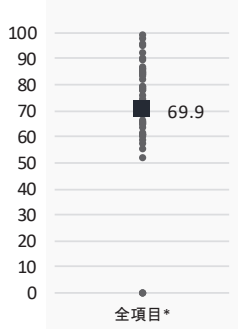
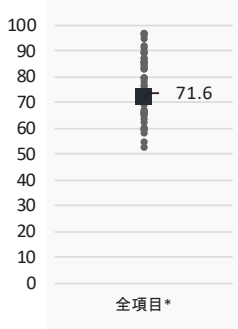
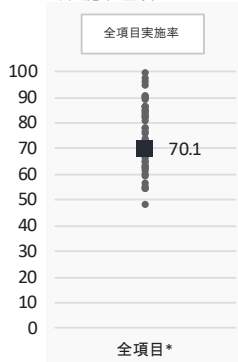

2. チェックリスト実施率(検診体制整備に関する項目)

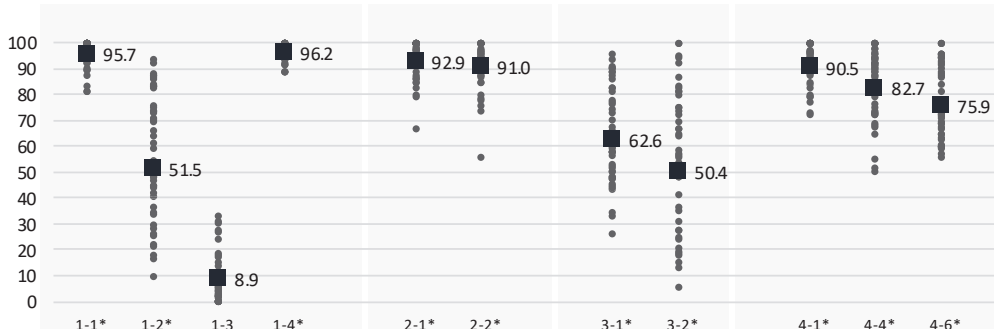
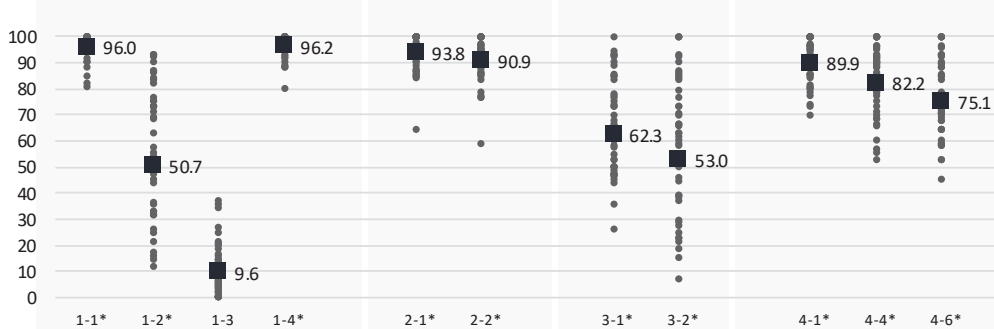
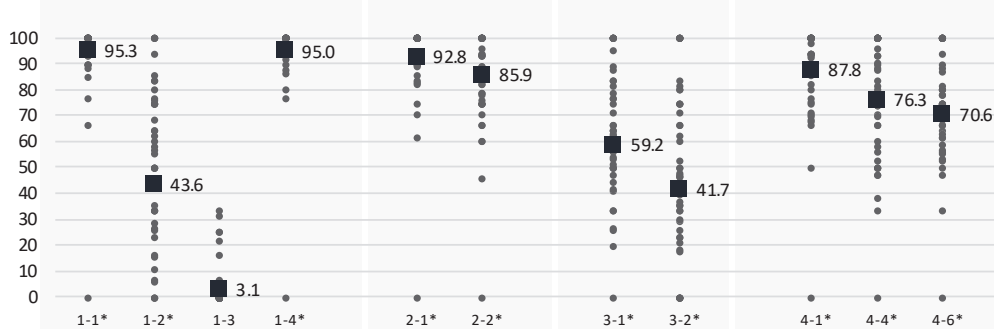
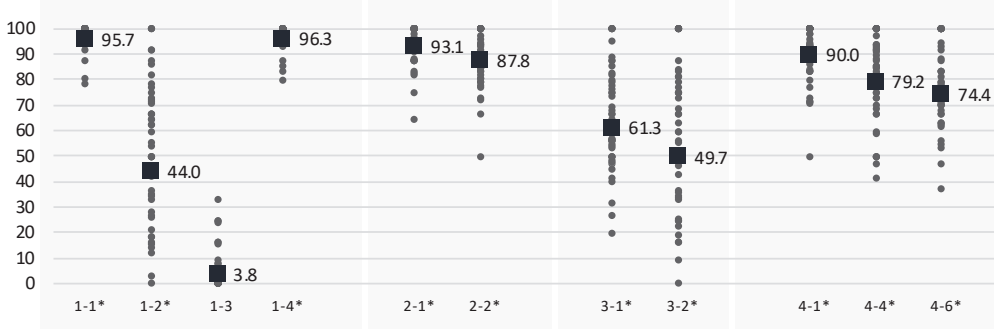
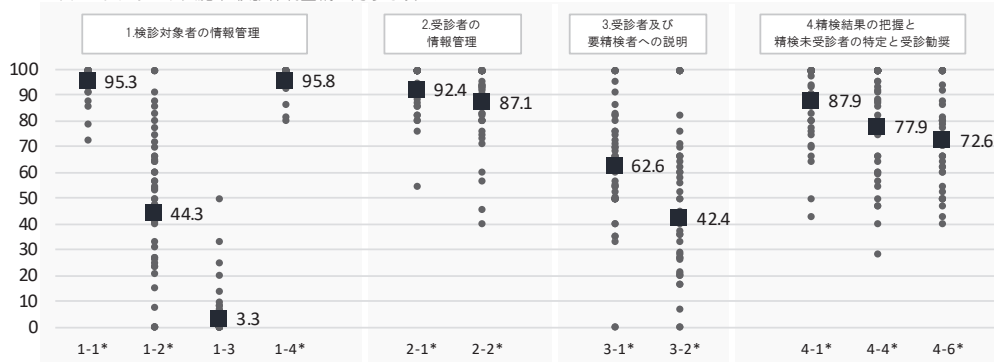

* 「事業評価のためのチェックリスト・市区町村用(平成31年3月改定)」に記載されている項目

国立がん研究センター がん情報サービス https://ganjoho.jp/med_pro/pre_scr/screening/check_list.html

図4 個別検診 都道府県別チェックリスト実施率(全項目、項目別)

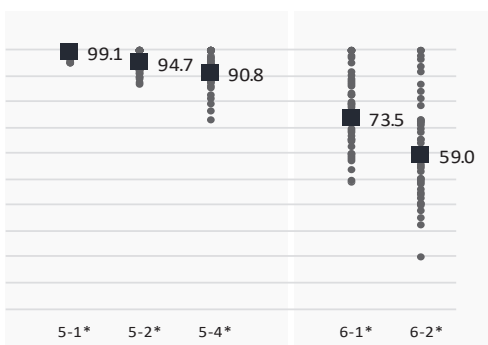
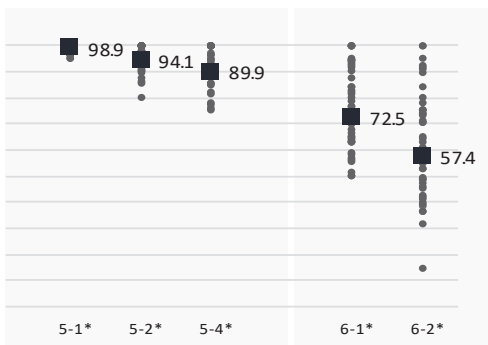
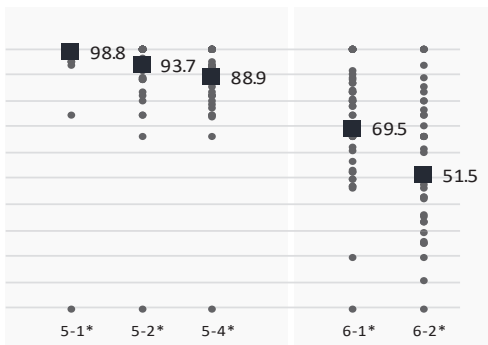
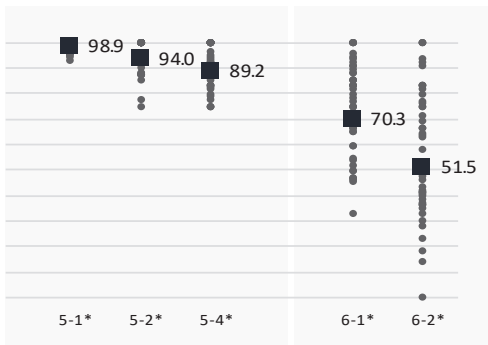
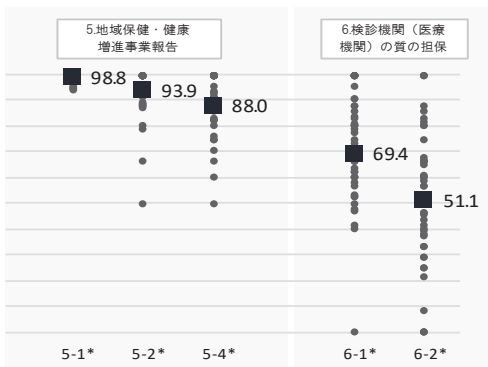

3. チェックリスト実施率(精度管理指標の把握に関する項目)

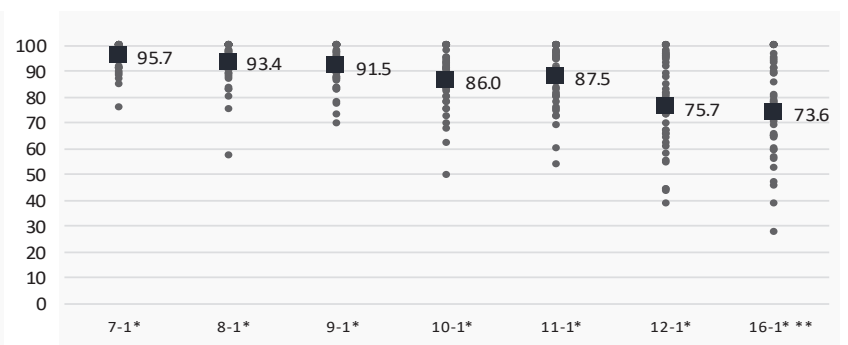
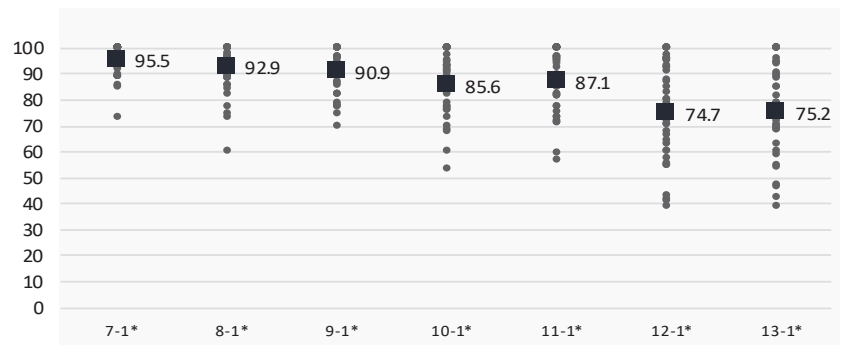
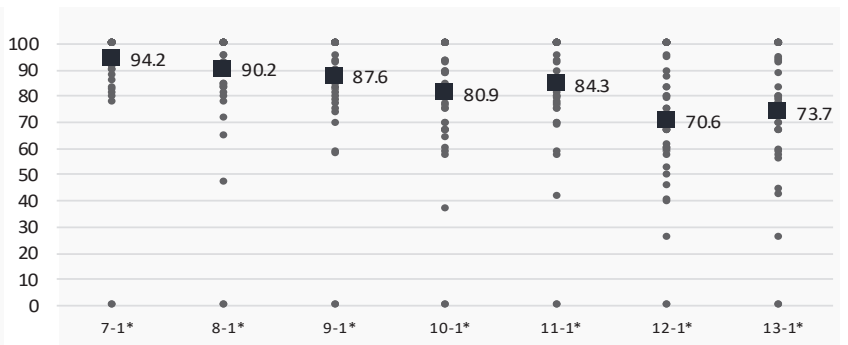
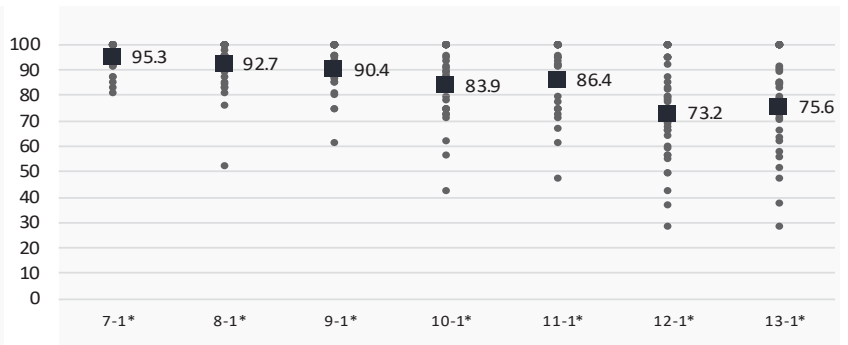
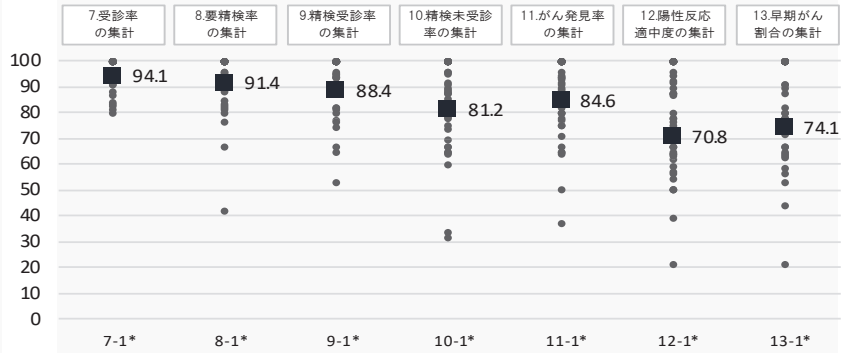

** 16-1: 微小浸潤がん割合の集計

4 プロセス指標値(全国)

表7 部位別プロセス指標値(全国)

部位	2018年度プロセス指標値(男女計、胃50~74歳、子宮頸20~74歳、他40~74歳)														
	受診者数(人)			要精検率(%)			精検受診率(%)			がん発見率(%)			陽性反応適中度(%)		
	集団	個別	計	集団	個別	計	集団	個別	計	集団	個別	計	集団	個別	計
胃がん(エックス線)	1,412,955	424,633	1,837,588	7.0	7.8	7.2	84.4	75.6	82.2	0.12	0.12	0.12	1.78	1.52	1.72
胃がん(内視鏡)	13,757	712,303	726,060	4.5	7.6	7.5	81.9	93.1	92.9	0.21	0.28	0.28	4.68	3.72	3.73
大腸がん	2,724,124	3,173,225	5,897,349	5.6	6.7	6.2	75.8	68.3	71.4	0.16	0.22	0.20	2.94	3.34	3.17
肺がん	3,143,976	2,231,157	5,375,133	1.6	2.2	1.8	86.8	80.7	83.8	0.04	0.04	0.04	2.67	1.87	2.27
乳がん	1,325,555	1,489,153	2,814,708	5.0	7.4	6.3	91.3	87.9	89.2	0.28	0.35	0.32	5.64	4.72	5.06
子宮頸がん	1,068,355	2,923,645	3,992,000	1.3	2.4	2.1	83.7	73.8	75.5	0.02	0.03	0.03	1.54	1.27	1.31

胃がん（エックス線）

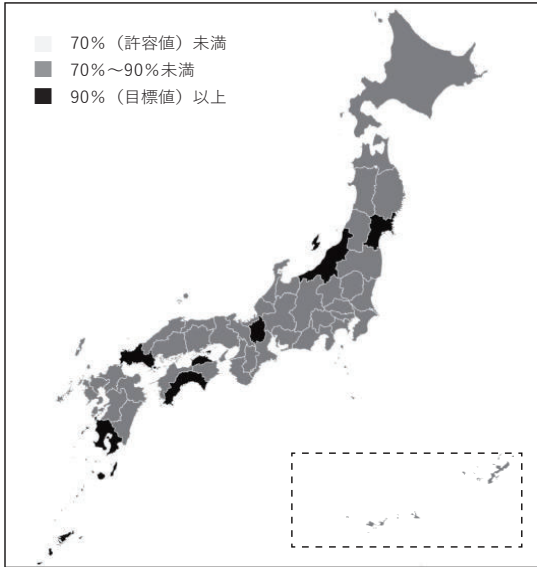

大腸がん

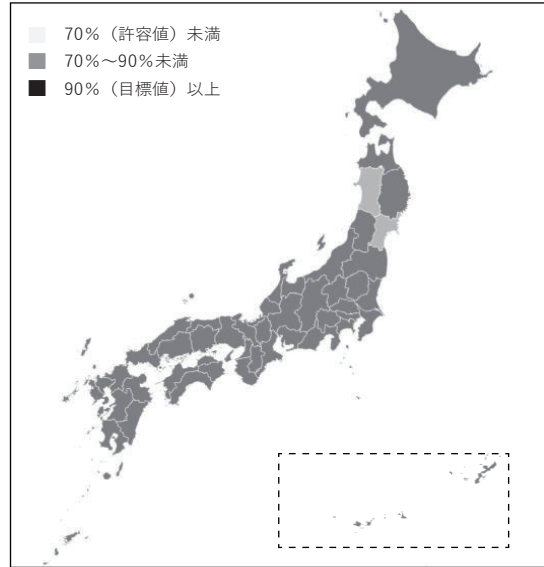

肺がん

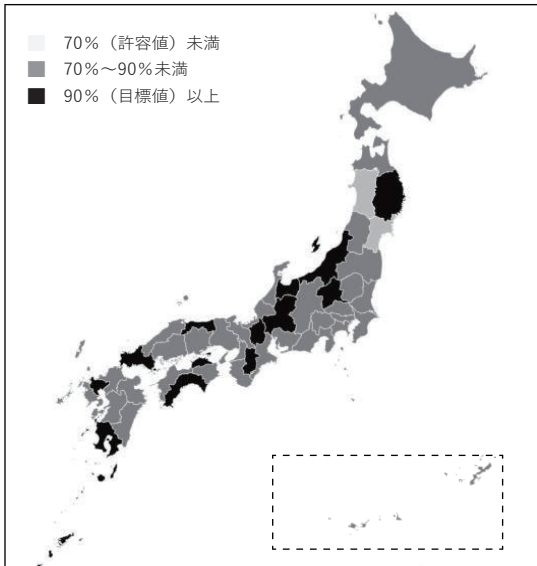

乳がん

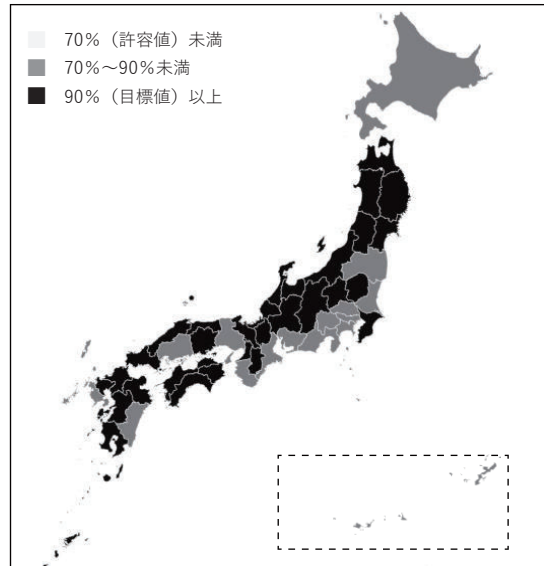

子宮頸がん



図5 都道府県別精検受診率の分布

【北海道】都道府県別がん検診実施状況

1 指針に基づくがん検診実施状況(北海道)

表1 指針に基づく検診実施状況(2020年度の検診実施状況)

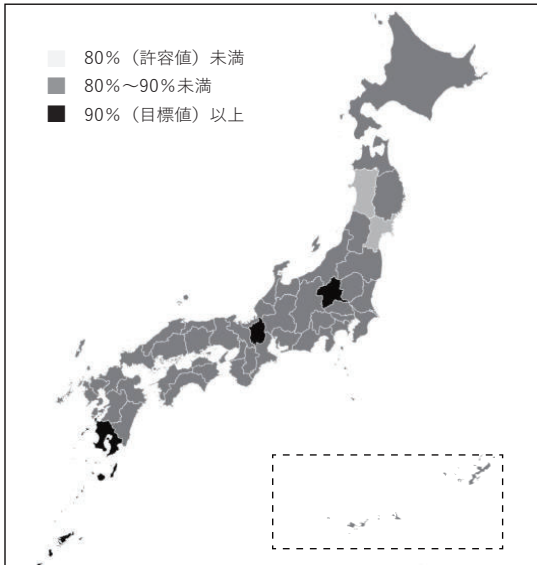
	実施したと回答した市区町村割合(%)				
	胃 ^{*1}	大腸	肺	乳	子宮頸
集計対象市区町村数	179	179	179	179	179
集計対象市区町村割合(%)	100	100	100	100	100
指針に基づく対象年齢で検診を実施した ^{*1 *2}	1.1	55.3	41.9	60.9	98.3
指針に基づく受診間隔 [*] で検診を実施した ^{*1 *2}	2.8	100	96.6	49.2	43.0

*1 平成28年2月の指針改定に伴い、胃がん検診ではそれまで対象年齢は「40歳以上、上限制限なし」、受診間隔は「年1回」であったのが、それぞれ「50歳以上、上限制限なし(ただし、胃部エックス線検査については、当分の間、40歳以上の者を対象としても差し支えない。)」 「同一人にとって受診機会は毎年あるが、原則2年に1回の受診間隔(ただし、胃部エックス線検査については、当分の間、年1回実施しても差し支えない)」に変更された。

よって、平成29年度調査(平成28年度検診体制)以降は、胃がん検診の対象年齢は「50歳以上、上限制限なし」、受診間隔は「2年に1回」と回答した場合のみ指針に基づくものとして集計している。

*2 令和3年度調査(令和2年度検診体制)では、指針に基づく検診方法(14ページ参照)の対象年齢と受診間隔の回答をもとに集計した。

表2 指針に基づかない検診実施状況(2020年度の検診実施状況)

	実施したと回答した市区町村割合(%)
集計対象市区町村数	179
集計対象市区町村割合(%)	100
指針以外の何らかの部位で検診を実施した	81.6
前立腺がん検診(PSA検査)を実施した	78.2
子宮体がん検診(細胞診)を実施した	20.7
エコーによる検診(肝臓、卵巣、甲状腺)を実施した	26.8
その他の何らかの検診を実施した	15.6

2 市区町村用がん検診チェックリスト実施率(北海道)

表3 チェックリスト実施率(全項目)

	実施したと回答した市区町村割合(%)											
	胃 (エックス線)		胃 (内視鏡)		大腸		肺		乳		子宮頸	
	集団	個別	集団	個別	集団	個別	集団	個別	集団	個別	集団	個別
集計対象市区町村数	177	102	10	38	177	120	177	104	171	157	170	157
集計対象市区町村割合(%)	98.9	57.0	5.6	21.2	98.9	67.0	98.9	58.1	95.5	87.7	95.0	87.7
チェックリスト全項目の実施率*	67.7	55.7	57.6	55.8	67.4	54.4	67.5	55.2	69.7	57.0	69.8	57.1

表4 チェックリスト実施率(2020年度の検診体制整備に関する項目)

	実施したと回答した市区町村割合(%)											
	胃 (エックス線)		胃 (内視鏡)		大腸		肺		乳		子宮頸	
	集団	個別	集団	個別	集団	個別	集団	個別	集団	個別	集団	個別
集計対象市区町村数	177	106	13	51	177	123	177	110	171	157	170	157
集計対象市区町村割合(%)	98.9	59.2	7.3	28.5	98.9	68.7	98.9	61.5	95.5	87.7	95.0	87.7
[1] 検診対象者												
1-1 対象者全員の氏名を記載した名簿を、住民台帳などに基づいて作成したか*	87.6	87.7	92.3	88.2	87.6	87.8	88.7	88.2	88.3	88.5	88.2	89.2
1-2 対象者全員に、個別に受診勧奨を行ったか*	15.8	15.1	0	13.7	16.4	16.3	16.9	15.5	20.5	24.8	20.0	25.5
1-3 受診勧奨を行った住民のうち未受診者全員に対し、再度の受診勧奨を個人毎(手紙・電話・訪問等)に行ったか	1.7	0	0	2.0	1.7	2.4	2.3	0.9	4.7	9.6	4.7	10.2
1-4 対象者数(推計でも可)を把握したか*	89.3	86.8	76.9	84.3	89.3	87.8	89.3	86.4	89.5	89.2	89.4	88.5
[2] 受診者の情報管理												
2-1 個人別の受診(記録)台帳またはデータベースを作成したか*	87.6	82.1	69.2	86.3	87.6	82.9	87.6	82.7	88.3	84.7	88.2	84.7
2-2 過去5年間の受診歴を記録しているか*	87.0	80.2	-	-	87.0	80.5	87.0	78.2	88.9	85.4	88.8	84.7
[3] 受診者への説明、及び要精検者への説明												
3-1 受診勧奨時に、「検診機関用チェックリスト 1.受診者への説明」が全項目記載された資料を、全員に個別配布したか*	62.1	50.9	46.2	41.2	61.0	48.0	59.9	47.3	70.2	46.5	70.0	47.1
3-2 要精検者全員に対し、受診可能な精密検査機関名(医療機関名)の一覧を提示したか*	41.8	21.7	30.8	21.6	41.8	25.2	42.4	20.9	41.5	27.4	40.0	27.4
3-3 上記(3-2)の一覧に掲載したすべての精密検査機関には、あらかじめ精密検査結果の報告を依頼したか*	23.7	12.3	23.1	15.7	23.7	15.4	23.2	11.8	24.0	14.0	22.9	14.0
[4] 精密検査結果の把握、精密検査未受診者の特定と受診勧奨												
4-1 精密検査方法及び、精密検査(治療)結果を把握したか*	94.4	77.4	84.6	78.4	93.2	77.2	94.9	75.5	96.5	80.3	96.5	79.0
4-2 精密検査方法及び、精密検査(治療)結果が不明の者については、本人もしくは精密検査機関への照会等により、結果を確認したか*	91.5	75.5	69.2	70.6	91.0	75.6	91.5	73.6	94.7	79.0	94.7	78.3
4-3 個人毎の精密検査方法及び、精密検査(治療)結果を、市区町村、検診機関(医療機関)、精密検査機関が共有したか*	84.2	58.5	69.2	54.9	83.6	56.1	83.6	56.4	87.1	59.2	87.1	59.2
4-4 過去5年間の精密検査方法及び、精密検査(治療)結果を記録しているか*	80.2	59.4	-	-	80.2	59.3	80.2	56.4	81.9	66.2	81.8	64.3
4-5 精密検査未受診と精密検査結果未把握を定義に従って区別し、精密検査未受診者を特定したか*	84.7	71.7	84.6	66.7	84.2	69.9	85.3	69.1	88.9	75.8	88.8	75.8
4-6 精密検査未受診者に精密検査の受診勧奨を行ったか*	90.4	72.6	84.6	60.8	89.3	69.9	90.4	69.1	94.7	74.5	94.1	73.9
[5] 地域保健・健康増進事業報告												
5-1 がん検診結果や精密検査結果の最終報告(令和元年度地域保健・健康増進事業報告)を行ったか*	97.2	95.3	100	98.0	97.2	95.9	97.2	95.5	97.1	96.2	96.5	98.1
5-2 がん検診の結果について、地域保健・健康増進事業報告の全項目を計上できるよう、委託先(検診機関(医療機関)、医師会など)に報告を求めたか*	97.2	89.6	92.3	92.2	97.2	87.8	96.6	89.1	98.8	87.3	98.8	87.3
5-3 がん検診の結果について、委託先からの報告内容が地域保健・健康増進事業報告を網羅できていない場合、改善を求めたか*	91.5	83.0	84.6	90.2	91.5	82.9	91.0	83.6	93.6	82.8	93.5	84.1
5-4 精密検査結果について、地域保健・健康増進事業報告の全項目を計上できるよう、委託先(検診機関(医療機関)、精密検査機関、医師会など)に報告を求めたか*	90.4	76.4	69.2	82.4	90.4	74.8	89.3	77.3	92.4	75.8	92.4	76.4
5-5 精密検査結果について、委託先からの報告内容が地域保健・健康増進事業報告を網羅できていない場合、改善を求めたか*	89.3	77.4	69.2	84.3	89.3	75.6	88.7	79.1	91.2	73.9	91.2	75.8
[6] 検診機関(医療機関)の質の担保												
6-1 委託先検診機関(医療機関)を、仕様書の内容に基づいて選定したか*	62.1	48.1	46.2	43.1	61.0	46.3	62.1	46.4	68.4	51.6	68.2	49.7
6-2 仕様書(もしくは実施要綱)の内容は、「仕様書に明記すべき必要最低限の精度管理項目」を満たしたか*	53.7	39.6	38.5	31.4	53.1	36.6	52.5	36.4	60.2	42.7	60.0	40.8
6-3 検診終了後に、委託先検診機関(医療機関)で仕様書(もしくは実施要綱)の内容が遵守されたことを確認したか*	30.5	17.9	30.8	11.8	29.9	17.1	30.5	18.2	36.8	22.9	36.5	21.7
6-4 検診機関(医療機関)に精度管理評価を個別にフィードバックしたか*	7.9	2.8	0	0	7.3	4.1	7.9	3.6	8.8	3.8	8.8	4.5
6-5 「検診機関用チェックリスト」の遵守状況をフィードバックしたか*	7.3	1.9	0	0	6.8	2.4	7.3	2.7	8.2	2.5	7.6	3.2
6-6 検診機関(医療機関)毎のプロセス指標値を集計してフィードバックしたか*	5.6	1.9	0	0	5.1	2.4	5.6	1.8	6.4	2.5	6.5	2.5
6-7 上記(6-4,6-5,6-6)の結果をふまえ、課題のある検診機関(医療機関)に改善策をフィードバックしたか*	6.8	1.9	0	0	6.2	1.6	6.8	1.8	7.6	3.2	7.6	3.2

表5 チェックリスト実施率（2018年度の精度管理指標の把握に関する項目）

	実施したと回答した市区町村割合(%)													
	胃 (エックス線)		胃 (内視鏡)		大腸		肺		乳		子宮頸			
	集団	個別	集団	個別	集団	個別	集団	個別	集団	個別	集団	個別		
	集計対象市区町村数													
	集計対象市区町村割合(%)													
【7】 受診率（受診者数）の集計														
7-1 受診率を集計したか*	96.0	86.7	84.6	87.2	96.0	87.8	96.0	87.7	95.9	90.0	95.9	91.2		
7-2 受診率を性別・年齢5歳階級別に集計したか*	82.5	74.3	61.5	74.4	81.9	76.4	81.9	74.5	82.0	78.1	82.0	79.2		
7-3 受診数を検診機関別に集計したか*	92.1	78.1	76.9	74.4	92.1	80.5	92.1	78.3	92.4	81.9	92.4	83.0		
7-4 受診数を検診受診歴別に集計したか*	80.8	69.5	61.5	64.1	80.2	70.7	80.2	70.8	80.2	73.8	80.8	75.5		
【8】 要精検率の集計														
8-1 要精検率を集計したか*	93.2	84.8	84.6	79.5	93.2	84.6	92.7	84.0	94.2	88.8	94.2	88.7		
8-2 要精検率を性別・年齢5歳階級別に集計したか*	79.1	72.4	53.8	69.2	79.7	73.2	79.7	72.6	80.2	77.5	80.2	76.7		
8-3 要精検率を検診機関別に集計したか*	79.1	68.6	53.8	66.7	79.1	68.3	79.7	69.8	83.1	70.0	83.1	69.8		
8-4 要精検率を検診受診歴別に集計したか*	68.9	59.0	38.5	56.4	68.9	58.5	68.4	59.4	71.5	63.8	71.5	64.2		
【9】 精検受診率の集計														
9-1 精検受診率を集計したか*	89.3	74.3	69.2	79.5	89.3	74.8	89.3	73.6	91.9	78.1	91.9	78.0		
9-2 精検受診率を性別・年齢5歳階級別に集計したか*	75.7	61.9	46.2	66.7	75.7	63.4	75.7	62.3	77.3	67.5	77.3	67.3		
9-3 精検受診率を検診機関別に集計したか*	77.4	61.9	46.2	69.2	77.4	61.0	77.4	62.3	81.4	63.8	80.8	63.5		
9-4 精検受診率を検診受診歴別に集計したか*	66.1	51.4	38.5	53.8	66.1	51.2	65.5	51.9	68.6	55.0	68.6	56.6		
【10】 精検未受診率の集計														
10-1 精検未受診率を集計したか*	78.0	63.8	61.5	66.7	78.0	62.6	77.4	64.2	79.1	68.1	79.1	67.9		
【11】 がん発見率の集計														
11-1 がん発見率を集計したか*	85.9	70.5	61.5	71.8	85.9	67.5	85.3	69.8	86.6	71.9	86.6	72.3		
11-2 がん発見率を性別・年齢5歳階級別に集計したか*	73.4	61.9	38.5	61.5	73.4	59.3	73.4	62.3	73.8	62.5	73.8	62.3		
11-3 がん発見率を検診機関別に集計したか*	71.2	55.2	38.5	53.8	71.2	52.0	71.8	56.6	74.4	56.3	73.8	55.3		
11-4 がん発見率を検診受診歴別に集計したか*	63.8	51.4	38.5	53.8	63.8	48.0	63.3	50.9	65.1	51.9	65.1	52.2		
11-5 がん発見率を検査方法別に集計したか*	-	-	-	-	-	-	-	-	73.8	60.6	-	-		
【12】 陽性反応適中度の集計														
12-1 陽性反応適中度を集計したか*	54.8	39.0	30.8	46.2	54.8	37.4	54.2	40.6	57.6	43.1	57.6	43.4		
12-2 陽性反応適中度を性別・年齢5歳階級別に集計したか*	49.2	31.4	38.5	38.5	49.2	30.1	48.6	33.0	51.2	36.3	51.2	36.5		
12-3 陽性反応適中度を検診機関別に集計したか*	49.7	33.3	30.8	33.3	50.3	31.7	49.2	34.0	52.9	37.5	52.9	37.1		
12-4 陽性反応適中度を検診受診歴別に集計したか*	45.8	29.5	30.8	35.9	45.8	27.6	44.6	30.2	47.7	33.8	47.7	34.0		
12-5 陽性反応適中度を検査方法別に集計したか*	-	-	-	-	-	-	-	-	52.3	38.8	-	-		
【13】 早期がん割合の集計														
13-1 早期がん割合を集計したか*	63.8	43.8	46.2	51.3	63.3	38.2	63.3	42.5	69.8	46.9	-	-		
13-2 早期がん割合を性別・年齢5歳階級別に集計したか*	62.7	41.9	38.5	43.6	62.1	35.8	62.1	41.5	66.9	44.4	-	-		
13-3 早期がん割合を検診機関別に集計したか*	58.8	40.0	38.5	41.0	58.2	32.5	58.2	37.7	65.1	40.6	-	-		
13-4 早期がん割合を検診受診歴別に集計したか*	55.9	39.0	38.5	38.5	55.4	31.7	55.4	36.8	60.5	40.0	-	-		
13-5 早期がん割合を検査方法別に集計したか*	-	-	-	-	-	-	-	-	64.0	41.9	-	-		
【14】 粘膜内がん、非浸潤がんの集計														
14-1 粘膜内がんを集計したか*	66.1	49.5	30.8	46.2	65.5	42.3	-	-	-	-	-	-		
非浸潤がんを集計したか*	-	-	-	-	-	-	-	-	73.3	48.1	-	-		
【15】 上皮内病変（CINなど）数の集計														
15-1 上皮内病変(CINなど)数を集計したか(区分毎)*	-	-	-	-	-	-	-	-	-	-	77.3	55.3		
15-2 上皮内病変(CINなど)数を年齢5歳階級別に集計したか(区分毎)*	-	-	-	-	-	-	-	-	-	-	71.5	51.6		
15-3 上皮内病変(CINなど)数を検診機関別に集計したか(区分毎)*	-	-	-	-	-	-	-	-	-	-	69.8	42.1		
15-4 上皮内病変(CINなど)数を検診受診歴別に集計したか(区分毎)*	-	-	-	-	-	-	-	-	-	-	65.7	44.0		
【16】 微小浸潤がん割合の集計														
16-1 微小浸潤がん割合を集計したか*	-	-	-	-	-	-	-	-	-	-	69.2	45.9		
16-2 微小浸潤がん割合を年齢階級別に集計したか*	-	-	-	-	-	-	-	-	-	-	66.9	44.0		
16-3 微小浸潤がん割合を検診機関別に集計したか*	-	-	-	-	-	-	-	-	-	-	64.0	39.0		
16-4 微小浸潤がん割合を検診受診歴別に集計したか*	-	-	-	-	-	-	-	-	-	-	61.0	38.4		

* 「事業評価のためのチェックリスト・市区町村用（平成31年3月）」に記載されている項目

国立がん研究センター がん情報サービス https://ganjoho.jp/med_pro/pre_scr/screening/check_list.html

3 プロセス指標値(北海道)

表6 市区町村別のプロセス指標値
胃がん(エックス線)

自治体名	2018年度プロセス指標値(男女計 50~74歳)														
	受診者数(人)			要精検率(%)			精検受診率(%)			がん発見率(%)			陽性反応適中率(%)		
	集団	個別	計	集団	個別	計	集団	個別	計	集団	個別	計	集団	個別	計
全国	1,412,955	424,633	1,837,588	7.0	7.8	7.2	84.4	75.6	82.2	0.12	0.12	0.12	1.78	1.52	1.72
北海道	66,096	22,582	88,678	6.1	7.3	6.4	77.6	57.7	71.8	0.14	0.12	0.13	2.29	1.57	2.08
札幌市	6,457	11,718	18,175	3.6	6.2	5.3	60.3	38.5	43.8	0.17	0.12	0.14	4.74	1.93	2.61
函館市	1,340	612	1,952	5.4	5.9	5.6	24.7	66.7	38.5	0	0	0	0	0	0
小樽市	831	65	896	3.2	21.5	4.6	77.8	92.9	82.9	0	1.54	0.11	0	7.14	2.44
旭川市	5,973	-	5,973	8.7	-	8.7	62.5	-	62.5	0.07	-	0.07	0.77	-	0.77
室蘭市	-	75	75	-	1.3	1.3	-	100	100	-	0	0	-	0	0
釧路市	1,154	1,854	3,008	4.7	4.3	4.4	92.6	93.7	93.2	0.17	0.05	0.10	3.70	1.27	2.26
帯広市	2,858	-	2,858	5.1	-	5.1	-	-	-	0.14	-	0.14	2.74	-	2.74
北見市	1,958	-	1,958	5.7	-	5.7	93.8	-	93.8	0.05	-	0.05	0.89	-	0.89
夕張市	235	-	235	5.5	-	5.5	92.3	-	92.3	0.43	-	0.43	7.69	-	7.69
岩見沢市	1,198	433	1,631	3.5	6.5	4.3	90.5	67.9	81.4	0.33	0.23	0.31	9.52	3.57	7.14
網走市	856	-	856	5.3	-	5.3	93.3	-	93.3	0.12	-	0.12	2.22	-	2.22
留萌市	288	1	289	9.7	0	9.7	78.6	-	78.6	0.69	-	0.69	7.14	-	7.14
苫小牧市	691	469	1,160	4.2	14.5	8.4	86.2	55.9	64.9	0.14	0	0.09	3.45	0	1.03
稚内市	576	-	576	8.2	-	8.2	89.4	-	89.4	0	-	0	0	-	0
美瑛市	400	-	400	5.5	-	5.5	86.4	-	86.4	0	-	0	0	-	0
芦別市	425	-	425	4.9	-	4.9	81.0	-	81.0	0.24	-	0.24	4.76	-	4.76
江別市	2,140	482	2,622	4.7	30.9	9.5	77.0	74.5	75.5	0.14	0	0.11	3.00	0	1.20
赤平市	223	26	249	3.1	73.1	10.4	85.7	100	96.2	0	0	0	0	0	0
紋別市	608	60	668	4.9	5.0	4.9	93.3	100	93.9	0	0	0	0	0	0
士別市	623	2	625	7.5	0	7.5	91.5	-	91.5	0.16	-	0.16	2.13	-	2.13
名寄市	735	68	803	5.9	10.3	6.2	90.7	85.7	90.0	0.14	1.47	0.25	2.33	14.29	4.00
三笠市	108	-	108	7.4	-	7.4	87.5	-	87.5	0	-	0	0	-	0
根室市	397	20	417	4.8	0	4.6	94.7	-	94.7	0	-	0	0	-	0
千歳市	913	40	953	4.5	10.0	4.7	92.7	100	93.3	0.11	0	0.10	2.44	0	2.22
滝川市	475	152	627	6.1	18.4	9.1	86.2	7.1	47.4	0.42	0.66	0.48	6.90	3.57	5.26
砂川市	580	3	583	4.1	0	4.1	95.8	-	95.8	0	-	0	0	-	0
歌志内市	104	-	104	6.7	-	6.7	85.7	-	85.7	0	-	0	0	-	0
深川市	940	30	970	9.6	3.3	9.4	83.3	100	83.5	0.11	0	0.10	1.11	0	1.10
富良野市	685	-	685	6.9	-	6.9	89.4	-	89.4	0.15	-	0.15	2.13	-	2.13
登別市	197	428	625	3.6	3.5	3.5	0	20.0	13.6	0	0	0	0	0	0
恵庭市	663	560	1,223	6.5	10.0	8.1	79.1	76.8	77.8	0.15	0.89	0.49	2.33	8.93	6.06
伊達市	1,036	315	1,351	2.8	27.0	8.4	86.2	90.6	89.5	0.10	0	0.07	3.45	0	0.88
北広島市	209	649	858	4.8	4.8	4.8	90.0	87.1	87.8	0.96	0.15	0.35	20.00	3.23	7.32
石狩市	580	437	1,017	6.7	12.6	9.2	79.5	87.3	84.0	0.34	0	0.20	5.13	0	2.13
北斗市	686	-	686	3.6	-	3.6	64.0	-	64.0	0	-	0	0	-	0
当別町	442	323	765	8.1	2.8	5.9	88.9	44.4	80.0	0	0	0	0	0	0
新篠津村	206	38	244	2.4	10.5	3.7	60.0	0	33.3	0	0	0	0	0	0
松前町	86	-	86	4.7	-	4.7	100	-	100	0	-	0	0	-	0
福島町	65	-	65	3.1	-	3.1	100	-	100	0	-	0	0	-	0
知内町	141	5	146	2.1	0	2.1	66.7	-	66.7	0	-	0	0	-	0
木古内町	-	3	3	-	0	0	-	-	-	-	-	-	-	-	-
七飯町	491	64	555	4.5	29.7	7.4	90.9	73.7	82.9	0.41	0	0.36	9.09	0	4.88
鹿部町	55	16	71	3.6	0	2.8	100	-	100	0	-	0	0	-	0
森町	272	-	272	4.8	-	4.8	100	-	100	0	-	0	0	-	0
八雲町	419	-	419	2.9	-	2.9	75.0	-	75.0	0	-	0	0	-	0
長万部町	76	-	76	7.9	-	7.9	100	-	100	0	-	0	0	-	0
江差町	209	28	237	6.7	10.7	7.2	100	0	82.4	0	0	0	0	0	0
上ノ国町	178	13	191	3.4	0	3.1	83.3	-	83.3	0	-	0	0	-	0
厚沢部町	176	-	176	2.3	-	2.3	75.0	-	75.0	0	-	0	0	-	0
乙部町	118	-	118	3.4	-	3.4	75.0	-	75.0	0	-	0	0	-	0
奥尻町	110	-	110	2.7	-	2.7	100	-	100	0.91	-	0.91	33.33	-	33.33
今金町	165	68	233	7.3	0	5.2	91.7	-	91.7	0.61	-	0.43	8.33	-	8.33
せたな町	427	5	432	4.9	20.0	5.1	71.4	100	72.7	0	0	0	0	0	0
島牧村	31	-	31	3.2	-	3.2	100	-	100	0	-	0	0	-	0
寿都町	166	-	166	4.2	-	4.2	85.7	-	85.7	0	-	0	0	-	0
黒松内町	144	-	144	3.5	-	3.5	100	-	100	0	-	0	0	-	0
蘭越町	199	59	258	6.0	5.1	5.8	91.7	100	93.3	0	0	0	0	0	0
ニセコ町	92	83	175	3.3	3.6	3.4	100	66.7	83.3	0	0	0	0	0	0
真狩村	71	-	71	5.6	-	5.6	50.0	-	50.0	0	-	0	0	-	0
留寿都村	76	-	76	5.3	-	5.3	100	-	100	0	-	0	0	-	0
喜茂別町	72	9	81	6.9	0	6.2	100	-	100	0	-	0	0	-	0
京極町	106	2	108	6.6	50.0	7.4	71.4	100	75.0	0	0	0	0	0	0
倶知安町	230	231	461	3.9	1.3	2.6	88.9	100	91.7	0	0	0	0	0	0
共和町	367	-	367	3.0	-	3.0	72.7	-	72.7	0	-	0	0	-	0
岩内町	366	2	368	3.8	0	3.8	92.9	-	92.9	0.55	-	0.54	14.29	-	14.29
泊村	50	1	51	4.0	0	3.9	100	-	100	0	-	0	0	-	0
神恵内村	8	10	18	0	0	0	-	-	-	-	-	-	-	-	-
積丹町	75	2	77	5.3	0	5.2	50.0	-	50.0	1.33	-	1.30	25.00	-	25.00
古平町	157	2	159	4.5	0	4.4	57.1	-	57.1	0	-	0	0	-	0
仁木町	50	-	50	8.0	-	8.0	75.0	-	75.0	0	-	0	0	-	0
余市町	455	32	487	3.7	3.1	3.7	94.1	100	94.4	0.44	0	0.41	11.76	0	11.11
赤井川村	43	-	43	9.3	-	9.3	50.0	-	50.0	0	-	0	0	-	0
南幌町	232	46	278	10.3	8.7	10.1	70.8	50.0	67.9	0	0	0	0	0	0
奈井江町	150	29	179	6.0	3.4	5.6	77.8	0	70.0	0	0	0	0	0	0
上砂川町	66	-	66	3.0	-	3.0	100	-	100	0	-	0	0	-	0
由仁町	327	-	327	5.2	-	5.2	76.5	-	76.5	0	-	0	0	-	0
長沼町	226	328	554	5.3	7.6	6.7	100	56.0	70.3	0.44	0	0.18	8.33	0	2.70
栗山町	288	129	417	10.1	3.9	8.2	86.2	80.0	85.3	1.04	0	0.72	10.34	0	8.82
月形町	136	3	139	12.5	0	12.2	82.4	-	82.4	0	-	0	0	-	0
浦臼町	116	-	116	3.4	-	3.4	75.0	-	75.0	0	-	0	0	-	0
新十津川町	308	-	308	8.8	-	8.8	70.4	-	70.4	0	-	0	0	-	0
妹背牛町	94	65	159	9.6	1.5	6.3	100	100	100	0	0	0	0	0	0
枝別町	149	86	235	7.4	7.0	7.2	63.6	66.7	64.7	0	0	0	0	0	0
雨竜町	110	8	118	10.9	0	10.2	91.								

胃がん(エックス線)

自治体名	2018年度プロセス指標値(男女計 50~74歳)														
	受診者数(人)			要精検率(%)			精検受診率(%)			がん発見率(%)			陽性反応適中度(%)		
	集団	個別	計	集団	個別	計	集団	個別	計	集団	個別	計	集団	個別	計
下川町	155	10	165	5.8	10.0	6.1	100	100	100	0	0	0	0	0	0
美深町	188	-	188	13.3	-	13.3	76.0	-	76.0	0	-	0	0	-	0
音威子府村	30	-	30	0	-	0	-	-	-	-	-	-	-	-	-
中川町	71	-	71	4.2	-	4.2	100	-	100	1.41	-	1.41	33.33	-	33.33
幌加内町	55	-	55	9.1	-	9.1	80.0	-	80.0	0	-	0	0	-	0
増毛町	308	6	314	9.7	16.7	9.9	73.3	100	74.2	0	0	0	0	0	0
小平町	125	-	125	4.8	-	4.8	50.0	-	50.0	1.60	-	1.60	33.33	-	33.33
吉前町	82	-	82	9.8	-	9.8	100	-	100	1.22	-	1.22	12.50	-	12.50
羽幌町	248	-	248	9.7	-	9.7	91.7	-	91.7	0.81	-	0.81	8.33	-	8.33
初山別村	121	-	121	5.0	-	5.0	83.3	-	83.3	0	-	0	0	-	0
遠別町	75	-	75	5.3	-	5.3	100	-	100	0	-	0	0	-	0
天塩町	164	-	164	7.3	-	7.3	66.7	-	66.7	0	-	0	0	-	0
猿払村	54	18	72	11.1	16.7	12.5	100	100	100	1.85	0	1.39	16.67	0	11.11
浜頓別町	116	-	116	9.5	-	9.5	36.4	-	36.4	0	-	0	0	-	0
中頓別町	93	-	93	9.7	-	9.7	66.7	-	66.7	0	-	0	0	-	0
枝幸町	212	1	213	13.7	0	13.6	65.5	-	65.5	0.47	-	0.47	3.45	-	3.45
豊富町	178	-	178	9.0	-	9.0	68.8	-	68.8	0	-	0	0	-	0
礼文町	5	-	5	20.0	-	20.0	100	-	100	0	-	0	0	-	0
利尻町	27	-	27	18.5	-	18.5	100	-	100	0	-	0	0	-	0
利尻富士町	42	-	42	28.6	-	28.6	66.7	-	66.7	0	-	0	0	-	0
幌延町	87	-	87	8.0	-	8.0	57.1	-	57.1	0	-	0	0	-	0
美幌町	414	-	414	5.1	-	5.1	76.2	-	76.2	0	-	0	0	-	0
津別町	143	45	188	2.8	4.4	3.2	100	0	66.7	0	0	0	0	0	0
斜里町	278	-	278	7.6	-	7.6	95.2	-	95.2	0	-	0	0	-	0
清里町	147	-	147	6.8	-	6.8	80.0	-	80.0	0	-	0	0	-	0
小清水町	243	16	259	9.1	12.5	9.3	86.4	0	79.2	0.41	0	0.39	4.55	0	4.17
訓子府町	296	-	296	8.8	-	8.8	76.9	-	76.9	0	-	0	0	-	0
置戸町	241	-	241	5.8	-	5.8	57.1	-	57.1	0	-	0	0	-	0
佐呂間町	277	-	277	7.6	-	7.6	71.4	-	71.4	0.72	-	0.72	9.52	-	9.52
遠軽町	587	21	608	9.9	14.3	10.0	65.5	66.7	65.6	0	0	0	0	0	0
湧別町	621	-	621	7.1	-	7.1	75.0	-	75.0	0	-	0	0	-	0
滝上町	60	-	60	3.3	-	3.3	50.0	-	50.0	0	-	0	0	-	0
興部町	108	-	108	4.6	-	4.6	100	-	100	0	-	0	0	-	0
西興部村	42	-	42	4.8	-	4.8	100	-	100	0	-	0	0	-	0
雄武町	65	36	101	13.8	5.6	10.9	100	50.0	90.9	0	0	0	0	0	0
大空町	160	245	405	3.8	4.5	4.2	66.7	90.9	82.4	0	0.41	0.25	0	9.09	5.88
豊浦町	82	2	84	4.9	0	4.8	100	-	100	0	-	0	0	-	0
壮瞥町	51	8	59	25.5	0	22.0	76.9	-	76.9	0	-	0	0	-	0
白老町	481	-	481	7.3	-	7.3	82.9	-	82.9	0.42	-	0.42	5.71	-	5.71
厚真町	219	-	219	4.6	-	4.6	70.0	-	70.0	0	-	0	0	-	0
海部町	284	74	358	5.6	18.9	8.4	100	57.1	80.0	0.70	0	0.56	12.50	0	6.67
安平町	413	-	413	2.7	-	2.7	100	-	100	0.48	-	0.48	18.18	-	18.18
むかわ町	443	-	443	7.0	-	7.0	83.9	-	83.9	0.23	-	0.23	3.23	-	3.23
白高町	262	-	262	4.6	-	4.6	100	-	100	0	-	0	0	-	0
平取町	164	56	220	6.7	0	5.0	81.8	-	81.8	0	-	0	0	-	0
新冠町	217	18	235	4.6	22.2	6.0	80.0	75.0	78.6	0	0	0	0	0	0
浦河町	298	2	300	4.4	0	4.3	69.2	-	69.2	0	-	0	0	-	0
様似町	150	5	155	3.3	0	3.2	80.0	-	80.0	0	-	0	0	-	0
えりも町	99	-	99	7.1	-	7.1	85.7	-	85.7	0	-	0	0	-	0
新ひだか町	274	98	372	4.0	11.2	5.9	90.9	18.2	54.5	0	0	0	0	0	0
音更町	941	-	941	7.5	-	7.5	88.7	-	88.7	0	-	0	0	-	0
士幌町	245	-	245	5.7	-	5.7	57.1	-	57.1	0	-	0	0	-	0
上士幌町	248	-	248	10.5	-	10.5	88.5	-	88.5	0	-	0	0	-	0
鹿追町	98	45	143	18.4	6.7	14.7	83.3	100	85.7	0	0	0	0	0	0
新得町	115	-	115	7.0	-	7.0	100	-	100	0	-	0	0	-	0
清水町	301	110	411	6.0	5.5	5.8	94.4	83.3	91.7	0.66	0	0.49	11.11	0	8.33
芽室町	349	-	349	11.2	-	11.2	76.9	-	76.9	0	-	0	0	-	0
中札内村	214	-	214	2.3	-	2.3	100	-	100	0	-	0	0	-	0
更別村	71	186	257	14.1	9.7	10.9	100	88.9	92.9	0	0	0	0	0	0
大樹町	241	2	243	10.0	0	9.9	79.2	-	79.2	0.41	-	0.41	4.17	-	4.17
広尾町	245	37	282	7.3	8.1	7.4	83.3	66.7	81.0	0.41	0	0.35	5.56	0	4.76
嘉別町	577	382	959	11.4	5.0	8.9	80.3	68.4	77.6	0	0	0	0	0	0
池田町	92	123	215	8.7	7.3	7.9	87.5	100	94.1	0	0	0	0	0	0
豊頃町	212	4	216	10.4	25.0	10.6	63.6	0	60.9	0.47	0	0.46	4.55	0	4.35
本別町	240	-	240	9.6	-	9.6	82.6	-	82.6	0	-	0	0	-	0
足寄町	113	-	113	8.8	-	8.8	80.0	-	80.0	0	-	0	0	-	0
陸別町	180	-	180	3.9	-	3.9	71.4	-	71.4	0	-	0	0	-	0
浦幌町	239	-	239	7.1	-	7.1	47.1	-	47.1	0	-	0	0	-	0
釧路町	177	146	323	3.4	4.8	4.0	83.3	85.7	84.6	0.56	0	0.31	16.67	0	7.69
厚岸町	258	16	274	6.2	0	5.8	87.5	-	87.5	0	-	0	0	-	0
浜中町	233	6	239	6.4	0	6.3	86.7	-	86.7	0.43	-	0.42	6.67	-	6.67
標茶町	373	1	374	5.4	0	5.3	75.0	-	75.0	0.27	-	0.27	5.00	-	5.00
弟子屈町	239	12	251	9.6	0	9.2	91.3	-	91.3	0.42	-	0.40	4.35	-	4.35
鶴居村	188	8	196	3.7	0	3.6	85.7	-	85.7	0	-	0	0	-	0
白糠町	163	49	212	6.7	4.1	6.1	90.9	100	92.3	0	0	0	0	0	0
別海町	725	-	725	5.5	-	5.5	70.0	-	70.0	0.28	-	0.28	5.00	-	5.00
中標津町	427	4	431	7.0	0	7.0	73.3	-	73.3	0	-	0	0	-	0
標津町	126	-	126	12.7	-	12.7	87.5	-	87.5	0.79	-	0.79	6.25	-	6.25
羅臼町	171	1	172	7.6	0	7.6	76.9	-	76.9	0	-	0	0	-	0

胃がん（内視鏡）

自治体名	受診者数（人）			2018年度プロセス指標値(男女計 50~74歳)						がん発見率(%)			陽性反応適中度(%)		
	集団	個別	計	要精検率(%)			精検受診率(%)			集団	個別	計	集団	個別	計
				集団	個別	計	集団	個別	計						
全国	13,757	712,303	726,060	4.5	7.6	7.5	81.9	93.1	92.9	0.21	0.28	0.28	4.68	3.72	3.73
北海道	764	3,759	4,523	7.1	9.4	9.0	79.6	73.6	74.4	0	0.16	0.13	0	1.70	1.48
札幌市	-	683	683	-	10.1	10.1	-	27.5	27.5	-	0.15	0.15	-	1.45	1.45
函館市	-	-	-	-	-	-	-	-	-	-	-	-	-	-	-
小樽市	-	224	224	-	11.2	11.2	-	88.0	88.0	-	0.45	0.45	-	4.00	4.00
旭川市	-	-	-	-	-	-	-	-	-	-	-	-	-	-	-
室蘭市	-	50	50	-	2.0	2.0	-	100	100	-	0	0	-	0	0
釧路市	-	-	-	-	-	-	-	-	-	-	-	-	-	-	-
帯広市	-	-	-	-	-	-	-	-	-	-	-	-	-	-	-
北見市	-	-	-	-	-	-	-	-	-	-	-	-	-	-	-
夕張市	-	-	-	-	-	-	-	-	-	-	-	-	-	-	-
岩見沢市	-	-	-	-	-	-	-	-	-	-	-	-	-	-	-
網走市	-	-	-	-	-	-	-	-	-	-	-	-	-	-	-
留萌市	-	8	8	-	25.0	25.0	-	100	100	-	0	0	-	0	0
苫小牧市	195	892	1,087	1.5	6.7	5.8	66.7	68.3	68.3	0	0	0	0	0	0
稚内市	-	-	-	-	-	-	-	-	-	-	-	-	-	-	-
美唄市	-	-	-	-	-	-	-	-	-	-	-	-	-	-	-
戸別市	-	-	-	-	-	-	-	-	-	-	-	-	-	-	-
江別市	-	-	-	-	-	-	-	-	-	-	-	-	-	-	-
赤平市	-	-	-	-	-	-	-	-	-	-	-	-	-	-	-
紋別市	-	-	-	-	-	-	-	-	-	-	-	-	-	-	-
士別市	-	-	-	-	-	-	-	-	-	-	-	-	-	-	-
名寄市	-	-	-	-	-	-	-	-	-	-	-	-	-	-	-
三笠市	-	-	-	-	-	-	-	-	-	-	-	-	-	-	-
根室市	-	-	-	-	-	-	-	-	-	-	-	-	-	-	-
千歳市	-	350	350	-	13.7	13.7	-	100	100	-	0	0	-	0	0
滝川市	-	-	-	-	-	-	-	-	-	-	-	-	-	-	-
砂川市	-	-	-	-	-	-	-	-	-	-	-	-	-	-	-
歌志内市	-	-	-	-	-	-	-	-	-	-	-	-	-	-	-
深川市	-	-	-	-	-	-	-	-	-	-	-	-	-	-	-
富良野市	-	-	-	-	-	-	-	-	-	-	-	-	-	-	-
登別市	-	257	257	-	3.9	3.9	-	50.0	50.0	-	0.39	0.39	-	10.00	10.00
恵庭市	-	-	-	-	-	-	-	-	-	-	-	-	-	-	-
伊達市	-	-	-	-	-	-	-	-	-	-	-	-	-	-	-
北広島市	-	-	-	-	-	-	-	-	-	-	-	-	-	-	-
石狩市	-	-	-	-	-	-	-	-	-	-	-	-	-	-	-
北斗市	-	94	94	-	2.1	2.1	-	50.0	50.0	-	0	0	-	0	0
当別町	-	-	-	-	-	-	-	-	-	-	-	-	-	-	-
新篠津村	-	-	-	-	-	-	-	-	-	-	-	-	-	-	-
松前町	-	-	-	-	-	-	-	-	-	-	-	-	-	-	-
福島町	-	113	113	-	12.4	12.4	-	100	100	-	0	0	-	0	0
知内町	-	127	127	-	15.7	15.7	-	100	100	-	1.57	1.57	-	10.00	10.00
木古内町	-	226	226	-	9.3	9.3	-	52.4	52.4	-	0	0	-	0	0
七飯町	-	-	-	-	-	-	-	-	-	-	-	-	-	-	-
鹿部町	-	3	3	-	0	0	-	-	-	-	-	-	-	-	-
森町	-	-	-	-	-	-	-	-	-	-	-	-	-	-	-
八雲町	-	-	-	-	-	-	-	-	-	-	-	-	-	-	-
長万部町	-	-	-	-	-	-	-	-	-	-	-	-	-	-	-
江差町	-	-	-	-	-	-	-	-	-	-	-	-	-	-	-
上ノ国町	-	-	-	-	-	-	-	-	-	-	-	-	-	-	-
厚沢部町	-	-	-	-	-	-	-	-	-	-	-	-	-	-	-
乙部町	-	-	-	-	-	-	-	-	-	-	-	-	-	-	-
奥尻町	-	-	-	-	-	-	-	-	-	-	-	-	-	-	-
今金町	-	41	41	-	4.9	4.9	-	50.0	50.0	-	0	0	-	0	0
せたな町	-	-	-	-	-	-	-	-	-	-	-	-	-	-	-
島牧村	-	-	-	-	-	-	-	-	-	-	-	-	-	-	-
寿都町	-	-	-	-	-	-	-	-	-	-	-	-	-	-	-
黒松内町	-	-	-	-	-	-	-	-	-	-	-	-	-	-	-
蘭越町	-	-	-	-	-	-	-	-	-	-	-	-	-	-	-
ニセコ町	-	-	-	-	-	-	-	-	-	-	-	-	-	-	-
真狩村	-	-	-	-	-	-	-	-	-	-	-	-	-	-	-
留寿都村	-	-	-	-	-	-	-	-	-	-	-	-	-	-	-
喜茂別町	-	8	8	-	12.5	12.5	-	100	100	-	0	0	-	0	0
京極町	-	-	-	-	-	-	-	-	-	-	-	-	-	-	-
倶知安町	-	-	-	-	-	-	-	-	-	-	-	-	-	-	-
共和町	-	-	-	-	-	-	-	-	-	-	-	-	-	-	-
岩内町	-	-	-	-	-	-	-	-	-	-	-	-	-	-	-
泊村	-	-	-	-	-	-	-	-	-	-	-	-	-	-	-
神恵内村	-	18	18	-	0	0	-	-	-	-	-	-	-	-	-
積丹町	-	-	-	-	-	-	-	-	-	-	-	-	-	-	-
古平町	-	-	-	-	-	-	-	-	-	-	-	-	-	-	-
仁木町	-	-	-	-	-	-	-	-	-	-	-	-	-	-	-
余市町	-	-	-	-	-	-	-	-	-	-	-	-	-	-	-
赤井川村	-	-	-	-	-	-	-	-	-	-	-	-	-	-	-
南幌町	-	121	121	-	24.0	24.0	-	96.6	96.6	-	0	0	-	0	0
奈井江町	-	-	-	-	-	-	-	-	-	-	-	-	-	-	-
上砂川町	-	-	-	-	-	-	-	-	-	-	-	-	-	-	-
由仁町	-	-	-	-	-	-	-	-	-	-	-	-	-	-	-
長沼町	-	8	8	-	0	0	-	-	-	-	-	-	-	-	-
栗山町	-	-	-	-	-	-	-	-	-	-	-	-	-	-	-
月形町	-	-	-	-	-	-	-	-	-	-	-	-	-	-	-
浦臼町	-	-	-	-	-	-	-	-	-	-	-	-	-	-	-
新十津川町	-	-	-	-	-	-	-	-	-	-	-	-	-	-	-
妹背牛町	-	14	14	-	7.1	7.1	-	100	100	-	0	0	-	0	0
秩父別町	-	-	-	-	-	-	-	-	-	-	-	-	-	-	-
雨竜町	-	4	4	-	50.0	50.0	-	50.0	50.0	-	0	0	-	0	0
北竜町	-	-	-	-	-	-	-	-	-	-	-	-	-	-	-
沼田町	-	-	-	-	-	-	-	-	-	-	-	-	-	-	-
鷹栖町	-	-	-	-	-	-	-	-	-	-	-	-	-	-	-
東神楽町	-	-	-	-	-	-	-	-	-	-	-	-	-	-	-
当麻町	-	-	-	-	-	-	-	-	-	-	-	-	-	-	-
比布町	-	-	-	-	-	-	-	-	-	-	-	-	-	-	-
愛別町	-	-	-	-	-	-	-	-	-	-	-	-	-	-	-
上川町	-	34	34	-	8.8	8.8	-	100	100	-	0	0	-	0	0
東川町	-	-	-	-	-	-	-	-	-	-	-	-	-	-	-
美瑛町	-	-	-	-	-	-	-	-	-	-	-	-	-	-	-
上富良野町	-	89	89	-	13.5	13.5	-	100	100	-	0	0	-	0	0
中富良野町	-	-	-	-	-	-	-	-	-	-	-	-	-	-	-
南富良野町	-	14	14	-	7.1	7.1	-	100	100	-	0	0	-	0	0
占冠村	-	-	-	-	-	-	-	-	-	-	-	-	-	-	-
和寒町	-	85	85	-	1.2	1.2	-	100	100	-	1.18	1.18	-	100	100
剣淵町	-	-	-	-	-	-	-	-	-	-	-	-	-	-	-

胃がん（内視鏡）

自治体名	受診者数（人）			2018年度プロセス指標値(男女計 50~74歳)						がん発見率(%)			陽性反応適中率(%)		
	集団		計	要精検率(%)			精検受診率(%)			集団		計	集団		計
	集団	個別	計	集団	個別	計	集団	個別	計	集団	個別	計	集団	個別	計
下川町	-	-	-	-	-	-	-	-	-	-	-	-	-	-	-
美深町	-	-	-	-	-	-	-	-	-	-	-	-	-	-	-
音威子府村	-	-	-	-	-	-	-	-	-	-	-	-	-	-	-
中川町	-	6	6	-	0	0	-	-	-	-	-	-	-	-	-
幌加内町	-	-	-	-	-	-	-	-	-	-	-	-	-	-	-
増毛町	-	-	-	-	-	-	-	-	-	-	-	-	-	-	-
小平町	-	-	-	-	-	-	-	-	-	-	-	-	-	-	-
苫前町	-	-	-	-	-	-	-	-	-	-	-	-	-	-	-
羽幌町	-	14	14	-	0	0	-	-	-	-	-	-	-	-	-
初山別村	-	-	-	-	-	-	-	-	-	-	-	-	-	-	-
遠別町	-	-	-	-	-	-	-	-	-	-	-	-	-	-	-
天塩町	-	-	-	-	-	-	-	-	-	-	-	-	-	-	-
猿払村	5	51	56	40.0	13.7	16.1	100	100	100	0	0	0	0	0	0
浜頓別町	13	-	13	7.7	-	7.7	100	-	100	0	-	0	0	-	0
中頓別町	-	-	-	-	-	-	-	-	-	-	-	-	-	-	-
枝幸町	-	10	10	-	10.0	10.0	-	0	0	-	0	0	-	0	0
豊富町	-	-	-	-	-	-	-	-	-	-	-	-	-	-	-
礼文町	100	-	100	20.0	-	20.0	50.0	-	50.0	0	-	0	0	-	0
利尻町	-	1	1	-	0	0	-	-	-	-	-	-	-	-	-
利尻富士町	-	-	-	-	-	-	-	-	-	-	-	-	-	-	-
幌延町	-	-	-	-	-	-	-	-	-	-	-	-	-	-	-
美幌町	-	-	-	-	-	-	-	-	-	-	-	-	-	-	-
津別町	-	-	-	-	-	-	-	-	-	-	-	-	-	-	-
斜里町	-	-	-	-	-	-	-	-	-	-	-	-	-	-	-
清里町	-	-	-	-	-	-	-	-	-	-	-	-	-	-	-
小清水町	-	-	-	-	-	-	-	-	-	-	-	-	-	-	-
訓子府町	-	-	-	-	-	-	-	-	-	-	-	-	-	-	-
置戸町	89	-	89	6.7	-	6.7	100	-	100	0	-	0	0	-	0
佐呂間町	-	-	-	-	-	-	-	-	-	-	-	-	-	-	-
遠軽町	-	-	-	-	-	-	-	-	-	-	-	-	-	-	-
湧別町	-	-	-	-	-	-	-	-	-	-	-	-	-	-	-
滝上町	-	-	-	-	-	-	-	-	-	-	-	-	-	-	-
興部町	-	-	-	-	-	-	-	-	-	-	-	-	-	-	-
西興部村	-	-	-	-	-	-	-	-	-	-	-	-	-	-	-
雄武町	-	-	-	-	-	-	-	-	-	-	-	-	-	-	-
大空町	-	-	-	-	-	-	-	-	-	-	-	-	-	-	-
豊浦町	-	-	-	-	-	-	-	-	-	-	-	-	-	-	-
壮瞥町	-	-	-	-	-	-	-	-	-	-	-	-	-	-	-
白老町	-	-	-	-	-	-	-	-	-	-	-	-	-	-	-
厚真町	-	-	-	-	-	-	-	-	-	-	-	-	-	-	-
洞爺湖町	-	-	-	-	-	-	-	-	-	-	-	-	-	-	-
安平町	-	-	-	-	-	-	-	-	-	-	-	-	-	-	-
むかわ町	-	-	-	-	-	-	-	-	-	-	-	-	-	-	-
白高町	-	-	-	-	-	-	-	-	-	-	-	-	-	-	-
平取町	-	-	-	-	-	-	-	-	-	-	-	-	-	-	-
新冠町	-	44	44	-	9.1	9.1	-	100	100	-	0	0	-	0	0
浦河町	-	-	-	-	-	-	-	-	-	-	-	-	-	-	-
様似町	-	7	7	-	14.3	14.3	-	100	100	-	0	0	-	0	0
えりも町	-	-	-	-	-	-	-	-	-	-	-	-	-	-	-
新ひだか町	-	-	-	-	-	-	-	-	-	-	-	-	-	-	-
音更町	-	-	-	-	-	-	-	-	-	-	-	-	-	-	-
士幌町	-	-	-	-	-	-	-	-	-	-	-	-	-	-	-
上士幌町	13	1	14	15.4	0	14.3	100	-	100	0	-	0	0	-	0
鹿追町	-	3	3	-	0	0	-	-	-	-	-	-	-	-	-
新得町	-	-	-	-	-	-	-	-	-	-	-	-	-	-	-
清水町	-	-	-	-	-	-	-	-	-	-	-	-	-	-	-
芽室町	339	-	339	5.6	-	5.6	100	-	100	0	-	0	0	-	0
中札内村	10	-	10	10.0	-	10.0	100	-	100	0	-	0	0	-	0
更別村	-	18	18	-	11.1	11.1	-	100	100	-	0	0	-	0	0
大樹町	-	-	-	-	-	-	-	-	-	-	-	-	-	-	-
広尾町	-	-	-	-	-	-	-	-	-	-	-	-	-	-	-
霧別町	-	54	54	-	13.0	13.0	-	85.7	85.7	-	0	0	-	0	0
池田町	-	68	68	-	8.8	8.8	-	100	100	-	0	0	-	0	0
豊頃町	-	-	-	-	-	-	-	-	-	-	-	-	-	-	-
本別町	-	-	-	-	-	-	-	-	-	-	-	-	-	-	-
足寄町	-	-	-	-	-	-	-	-	-	-	-	-	-	-	-
陸別町	-	-	-	-	-	-	-	-	-	-	-	-	-	-	-
浦幌町	-	-	-	-	-	-	-	-	-	-	-	-	-	-	-
釧路町	-	-	-	-	-	-	-	-	-	-	-	-	-	-	-
厚岸町	-	-	-	-	-	-	-	-	-	-	-	-	-	-	-
浜中町	-	-	-	-	-	-	-	-	-	-	-	-	-	-	-
標茶町	-	-	-	-	-	-	-	-	-	-	-	-	-	-	-
弟子屈町	-	-	-	-	-	-	-	-	-	-	-	-	-	-	-
鶴居村	-	19	19	-	0	0	-	-	-	-	-	-	-	-	-
白糠町	-	-	-	-	-	-	-	-	-	-	-	-	-	-	-
別海町	-	-	-	-	-	-	-	-	-	-	-	-	-	-	-
中標津町	-	-	-	-	-	-	-	-	-	-	-	-	-	-	-
標津町	-	-	-	-	-	-	-	-	-	-	-	-	-	-	-
羅臼町	-	-	-	-	-	-	-	-	-	-	-	-	-	-	-

自治体名	2018年度プロセス指標値(男女計 40~74歳)														
	受診者数(人)			要精検率(%)			精検受診率(%)			がん発見率(%)			陽性反応適中度(%)		
	集団	個別	計	集団	個別	計	集団	個別	計	集団	個別	計	集団	個別	計
全国	2,724,124	3,173,225	5,897,349	5.6	6.7	6.2	75.8	68.3	71.4	0.16	0.22	0.20	2.94	3.34	3.17
北海道	104,598	67,839	172,437	6.9	7.0	6.9	75.0	51.4	65.6	0.27	0.19	0.24	3.93	2.73	3.45
札幌市	9,769	33,706	43,475	6.6	6.6	6.6	76.3	40.4	48.5	0.43	0.17	0.23	6.51	2.56	3.45
函館市	3,217	1,358	4,575	7.9	7.4	7.7	67.6	68.0	67.7	0.22	0	0.15	2.77	0	1.98
小樽市	986	1,621	2,607	11.7	9.5	10.3	82.6	81.8	82.2	0.41	0.68	0.58	3.48	7.14	5.58
旭川市	7,962	3,484	11,446	6.8	8.6	7.4	59.4	38.7	52.0	0.20	0.20	0.20	2.95	2.33	2.73
室蘭市	-	928	928	-	7.5	7.5	-	52.9	52.9	-	0.22	0.22	-	2.86	2.86
釧路市	1,431	3,170	4,601	7.7	7.0	7.2	89.1	86.0	87.0	0.77	0.16	0.35	10.00	2.25	4.82
帯広市	3,975	2,592	6,567	6.7	7.2	6.9	-	-	-	0.25	0.35	0.29	3.73	4.81	4.18
北見市	2,870	627	3,497	6.3	6.4	6.3	86.3	82.5	85.6	0.35	0.32	0.34	5.49	5.00	5.41
夕張市	323	1	324	9.0	0	9.0	69.0	-	69.0	0.31	-	0.31	3.45	-	3.45
岩見沢市	1,856	1,192	3,048	6.7	7.5	7.0	86.4	50.6	71.5	0.11	0.17	0.13	1.60	2.25	1.87
網走市	1,213	-	1,213	6.8	-	6.8	84.3	-	84.3	0.74	-	0.74	10.84	-	10.84
留萌市	452	31	483	7.3	3.2	7.0	75.8	100	76.5	0.44	0	0.41	6.06	0	5.88
苫小牧市	1,362	2,474	3,836	5.9	8.1	7.3	73.8	61.7	65.1	0.44	0.20	0.29	7.50	2.49	3.91
稚内市	1,239	-	1,239	8.7	-	8.7	75.0	-	75.0	0.40	-	0.40	4.63	-	4.63
美唄市	560	-	560	7.0	-	7.0	84.6	-	84.6	0.18	-	0.18	2.56	-	2.56
戸別市	619	-	619	4.7	-	4.7	72.4	-	72.4	0	-	0	0	-	0
江別市	3,487	1,498	4,985	6.9	7.1	6.9	75.0	74.5	74.9	0.34	0.27	0.32	5.00	3.77	4.62
赤平市	357	31	388	7.0	6.5	7.0	76.0	0	70.4	0.28	0	0.26	4.00	0	3.70
紋別市	901	102	1,003	5.5	9.8	6.0	88.0	100	90.0	0.11	0	0.10	2.00	0	1.67
上川町	883	8	891	6.5	0	6.4	82.5	-	82.5	0.45	-	0.45	7.02	-	7.02
名寄市	1,205	144	1,349	7.6	4.2	7.2	83.5	83.3	83.5	0.25	0.69	0.30	3.30	16.67	4.12
三笠市	188	-	188	8.5	-	8.5	100	-	100	0.53	-	0.53	6.25	-	6.25
根室市	585	31	616	7.7	12.9	8.0	95.6	100	95.9	0.34	0	0.32	4.44	0	4.08
千歳市	2,014	165	2,179	6.0	6.7	6.0	92.5	72.7	90.8	0.20	0	0.18	3.33	0	3.05
滝川市	1,009	252	1,261	8.1	5.6	7.6	82.9	35.7	76.0	0.40	0	0.32	4.88	0	4.17
砂川市	888	31	919	8.6	9.7	8.6	85.5	33.3	83.5	0.45	0	0.44	5.26	0	5.06
歌志内市	155	14	169	10.3	0	9.5	87.5	-	87.5	0.65	-	0.65	6.25	-	6.25
深川市	1,398	62	1,460	7.8	4.8	7.7	78.9	66.7	78.6	0.07	1.61	0.14	0.92	33.33	1.79
富良野市	1,118	-	1,118	6.6	-	6.6	90.5	-	90.5	0.27	-	0.27	4.05	-	4.05
空知町	361	1,282	1,643	7.8	8.8	8.6	0	39.8	31.9	0	0.31	0.24	0	3.54	2.84
恵庭市	1,056	738	1,794	5.7	8.4	6.8	81.7	48.4	64.8	0.28	0.14	0.22	5.00	1.61	3.28
伊達市	1,369	771	2,140	4.1	5.2	4.5	87.5	67.5	79.2	0.15	0.13	0.14	3.57	2.50	3.13
北広島市	258	1,025	1,283	10.5	6.4	7.2	77.8	90.9	87.1	0.39	0.29	0.31	3.70	4.55	4.30
石狩市	899	908	1,807	7.5	5.4	6.4	80.6	73.5	77.6	0.11	0.11	0.11	1.49	2.04	1.72
北斗市	1,183	438	1,621	6.7	7.5	6.9	74.7	75.8	75.0	0.25	0	0.19	3.80	0	2.68
当別町	694	464	1,158	5.8	8.0	6.6	92.5	37.8	66.2	0.29	0	0.17	5.00	0	2.60
新篠津村	218	158	376	6.0	5.7	5.9	61.5	11.1	40.9	0	0	0	0	0	0
松前町	248	68	316	22.6	11.8	20.3	67.9	62.5	67.2	0	0	0	0	0	0
福島町	278	-	278	7.6	-	7.6	76.2	-	76.2	0	-	0	0	-	0
知内町	187	133	320	5.9	4.5	5.3	90.9	0	58.8	0	0	0	0	0	0
木古内町	-	310	310	-	11.3	11.3	-	0	0	-	0	0	-	0	0
七飯町	695	193	888	6.6	6.2	6.5	73.9	66.7	72.4	0.14	0.52	0.23	2.17	8.33	3.45
鹿部町	194	71	265	6.7	4.2	6.0	84.6	0	68.8	1.03	0	0.75	15.38	0	12.50
森町	618	-	618	7.0	-	7.0	46.5	-	46.5	0.16	-	0.16	2.33	-	2.33
八雲町	631	-	631	6.8	-	6.8	76.7	-	76.7	0	-	0	0	-	0
長万部町	122	-	122	5.7	-	5.7	100	-	100	0	-	0	0	-	0
江差町	253	39	292	6.7	7.7	6.8	88.2	0	75.0	0.79	0	0.68	11.76	0	10.00
上ノ国町	256	36	292	4.3	11.1	5.1	54.5	0	40.0	0	0	0	0	0	0
厚沢部町	253	-	253	6.3	-	6.3	62.5	-	62.5	0	-	0	0	-	0
乙部町	136	4	140	3.7	25.0	4.3	100	0	83.3	0	0	0	0	0	0
奥尻町	130	-	130	9.2	-	9.2	83.3	-	83.3	2.31	-	2.31	25.00	-	25.00
今金町	344	71	415	5.5	1.4	4.8	73.7	0	70.0	0	0	0	0	0	0
せたな町	585	6	591	6.0	16.7	6.1	82.9	100	83.3	0.51	0	0.51	8.57	0	8.33
島牧村	49	-	49	6.1	-	6.1	100	-	100	0	-	0	0	-	0
寿都町	201	102	303	8.5	5.9	7.6	82.4	66.7	78.3	0.50	0	0.33	5.88	0	4.35
黒松内町	227	-	227	5.3	-	5.3	75.0	-	75.0	0	-	0	0	-	0
蘭越町	274	98	372	8.0	6.1	7.5	72.7	83.3	75.0	0	1.02	0.27	0	16.67	3.57
二ツ子町	169	128	297	5.9	5.5	5.7	100	85.7	94.1	0	0	0	0	0	0
真狩村	128	-	128	3.9	-	3.9	100	-	100	0	-	0	0	-	0
留寿都村	91	-	91	14.3	-	14.3	61.5	-	61.5	0	-	0	0	-	0
喜茂別町	145	71	216	7.6	2.8	6.0	54.5	0	46.2	0	0	0	0	0	0
京極町	171	4	175	6.4	0	6.3	72.7	-	72.7	0	-	0	0	-	0
倶知安町	396	419	815	6.8	6.0	6.4	70.4	80.0	75.0	0.51	0	0.25	7.41	0	3.85
共和町	522	-	522	4.0	-	4.0	57.1	-	57.1	0.19	-	0.19	4.76	-	4.76
岩内町	537	7	544	8.4	0	8.3	73.3	-	73.3	0.37	-	0.37	4.44	-	4.44
泊村	90	3	93	10.0	0	9.7	77.8	-	77.8	0	-	0	0	-	0
神恵内村	24	35	59	4.2	14.3	10.2	0	60.0	50.0	0	0	0	0	0	0
積丹町	128	3	131	5.5	33.3	6.1	57.1	0	50.0	0	0	0	0	0	0
古平町	95	2	97	6.3	0	6.2	16.7	-	16.7	0	-	0	0	-	0
仁木町	176	2	178	5.7	0	5.6	30.0	-	30.0	0	-	0	0	-	0
余市町	715	48	763	6.6	4.2	6.4	80.9	100	81.6	0.14	0	0.13	2.13	0	2.04
赤井川村	107	-	107	6.5	-	6.5	71.4	-	71.4	0	-	0	0	-	0
南幌町	401	186	587	8.7	9.7	9.0	74.3	83.3	77.4	0	0.54	0.17	0	5.56	1.89
奈井江町	238	54	292	4.6	5.6	4.8	90.9	66.7	85.7	0	1.85	0.34	0	33.33	7.14
上砂川町	105	-	105	10.5	-	10.5	81.8	-	81.8	0	-	0	0	-	0
由仁町	558	-	558	6.3	-	6.3	71.4	-	71.4	0	-	0	0	-	0
長沼町	383	452	835	7.0	5.1	6.0	81.5	78.3	80.0	0	0.22	0.12	0	4.35	2.00
栗山町	419	319	738	9.1	7.2	8.3	68.4	73.9	70.5	0.72	0	0.41	7.89	0	4.92
月形町	264	24	288	4.5	0	4.2	66.7	-	66.7	0	-	0	0	-	0
浦臼町	199	-	199	7.0	-	7.0	85.7	-	8						

大腸がん

自治体名	2018年度プロセス指標値(男女計 40~74歳)														
	受診者数(人)			要精検率(%)			精検受診率(%)			がん発見率(%)			陽性反応適中率(%)		
	集団	個別	計	集団	個別	計	集団	個別	計	集団	個別	計	集団	個別	計
下川町	222	59	281	7.7	10.2	8.2	76.5	50.0	69.6	0	0	0	0	0	0
美深町	283	21	304	8.8	9.5	8.9	28.0	50.0	29.6	0	0	0	0	0	0
音威子府村	37	-	37	5.4	-	5.4	50.0	-	50.0	0	-	0	0	-	0
中川町	160	6	166	5.6	16.7	6.0	66.7	100	70.0	0	0	0	0	0	0
幌加内町	126	-	126	7.1	-	7.1	77.8	-	77.8	0	-	0	0	-	0
増毛町	470	23	493	8.9	4.3	8.7	73.8	100	74.4	0	0	0	0	0	0
小平町	201	-	201	9.5	-	9.5	89.5	-	89.5	0.50	-	0.50	5.26	-	5.26
吉前町	128	-	128	9.4	-	9.4	83.3	-	83.3	0	-	0	0	-	0
羽幌町	364	14	378	9.9	14.3	10.1	91.7	100	92.1	0.82	0	0.79	8.33	0	7.89
初山別村	130	-	130	6.2	-	6.2	87.5	-	87.5	0.77	-	0.77	12.50	-	12.50
遠別町	120	-	120	7.5	-	7.5	88.9	-	88.9	0	-	0	0	-	0
天塩町	226	-	226	4.9	-	4.9	36.4	-	36.4	0	-	0	0	-	0
猿払村	83	96	179	7.2	11.5	9.5	83.3	36.4	52.9	0	0	0	0	0	0
浜頓別町	187	-	187	10.2	-	10.2	84.2	-	84.2	0	-	0	0	-	0
中頓別町	126	-	126	6.3	-	6.3	62.5	-	62.5	0	-	0	0	-	0
枝幸町	319	14	333	6.6	7.1	6.6	71.4	0	68.2	0.63	0	0.60	9.52	0	9.09
豊富町	288	-	288	6.3	-	6.3	72.2	-	72.2	0	-	0	0	-	0
礼文町	139	-	139	0	-	0	-	-	-	-	-	-	-	-	-
利尻町	147	-	147	14.3	-	14.3	61.9	-	61.9	0	-	0	0	-	0
利尻富士町	80	1	81	7.5	0	7.4	83.3	-	83.3	0	-	0	0	-	0
幌延町	179	-	179	7.3	-	7.3	76.9	-	76.9	1.68	-	1.68	23.08	-	23.08
美幌町	912	58	970	6.8	1.7	6.5	85.5	100	85.7	0.66	0	0.62	9.68	0	9.52
津別町	208	71	279	7.7	5.6	7.2	43.8	0	35.0	0.48	0	0.36	6.25	0	5.00
斜里町	591	-	591	4.6	-	4.6	66.7	-	66.7	0.17	-	0.17	3.70	-	3.70
清里町	233	-	233	7.7	-	7.7	77.8	-	77.8	0.86	-	0.86	11.11	-	11.11
小清水町	366	19	385	5.5	10.5	5.7	95.0	0	86.4	0	0	0	0	0	0
訓子府町	463	-	463	8.6	-	8.6	67.5	-	67.5	0.43	-	0.43	5.00	-	5.00
置戸町	334	-	334	10.2	-	10.2	58.8	-	58.8	0	-	0	0	-	0
佐呂間町	422	-	422	6.9	-	6.9	75.9	-	75.9	0.71	-	0.71	10.34	-	10.34
遠軽町	935	60	995	7.4	15.0	7.8	72.5	55.6	70.5	0.21	0	0.20	2.90	0	2.56
湧別町	1,002	-	1,002	7.1	-	7.1	60.6	-	60.6	0	-	0	0	-	0
滝上町	94	-	94	7.4	-	7.4	71.4	-	71.4	0	-	0	0	-	0
興部町	191	-	191	6.8	-	6.8	100	-	100	1.57	-	1.57	23.08	-	23.08
西興部村	63	-	63	3.2	-	3.2	50.0	-	50.0	0	-	0	0	-	0
雄武町	145	115	260	3.4	9.6	6.2	0	18.2	12.5	0	0	0	0	0	0
大空町	276	429	705	5.4	6.3	6.0	53.3	77.8	69.0	0	0.23	0.14	0	3.70	2.38
豊浦町	158	50	208	6.3	4.0	5.8	90.0	50.0	83.3	0.63	0	0.48	10.00	0	8.33
壮瞥町	102	13	115	2.9	0	2.6	100	-	100	0	-	0	0	-	0
白老町	808	-	808	8.0	-	8.0	73.8	-	73.8	0.25	-	0.25	3.08	-	3.08
厚真町	340	-	340	6.8	-	6.8	82.6	-	82.6	0.59	-	0.59	8.70	-	8.70
洞爺湖町	441	190	631	5.2	5.8	5.4	82.6	9.1	58.8	0.45	0	0.32	8.70	0	5.88
安平町	593	-	593	4.0	-	4.0	91.7	-	91.7	0	-	0	0	-	0
むかわ町	699	-	699	6.6	-	6.6	71.7	-	71.7	0.29	-	0.29	4.35	-	4.35
白高町	440	114	554	7.5	8.8	7.8	93.9	90.0	93.0	0	0	0	0	0	0
平取町	328	94	422	7.6	6.4	7.3	60.0	100	67.7	0	0	0	0	0	0
新冠町	325	107	432	7.4	14.0	9.0	83.3	33.3	64.1	0	0	0	0	0	0
浦河町	480	5	485	8.1	20.0	8.2	71.8	100	72.5	0.42	0	0.41	5.13	0	5.00
様似町	206	14	220	10.2	7.1	10.0	90.5	0	86.4	0.97	0	0.91	9.52	0	9.09
えりも町	210	7	217	5.7	0	5.5	66.7	-	66.7	0	-	0	0	-	0
新ひだか町	441	271	712	5.2	5.5	5.3	95.7	40.0	73.7	0.23	0	0.14	4.35	0	2.63
音更町	1,375	-	1,375	6.4	-	6.4	79.5	-	79.5	0.07	-	0.07	1.14	-	1.14
士幌町	384	-	384	5.2	-	5.2	50.0	-	50.0	0.26	-	0.26	5.00	-	5.00
上士幌町	473	6	479	5.3	16.7	5.4	80.0	100	80.8	0	0	0	0	0	0
鹿追町	144	72	216	5.6	5.6	5.6	87.5	100	91.7	0	0	0	0	0	0
新得町	157	-	157	3.8	-	3.8	100	-	100	0	-	0	0	-	0
清水町	422	159	581	8.5	3.1	7.1	83.3	80.0	82.9	0.24	0	0.17	2.78	0	2.44
芽室町	905	-	905	8.4	-	8.4	76.3	-	76.3	0	-	0	0	-	0
中札内村	290	-	290	6.9	-	6.9	90.0	-	90.0	0	-	0	0	-	0
更別村	169	264	433	5.3	3.8	4.4	55.6	100	78.9	0.59	0	0.23	11.11	0	5.26
大樹町	390	42	432	7.4	26.2	9.3	75.9	27.3	62.5	0.26	0	0.23	3.45	0	2.50
広尾町	304	64	368	6.3	12.5	7.3	89.5	62.5	81.5	0	0	0	0	0	0
嘉別町	978	784	1,762	6.9	5.6	6.3	61.2	61.4	61.3	0.10	0.13	0.11	1.49	2.27	1.80
池田町	146	258	404	4.1	8.5	6.9	83.3	95.5	92.9	0	0	0	0	0	0
豊頃町	325	8	333	4.9	12.5	5.1	18.8	0	17.6	0.31	0	0.30	6.25	0	5.88
本別町	398	-	398	5.8	-	5.8	52.2	-	52.2	0	-	0	0	-	0
足寄町	237	-	237	8.4	-	8.4	80.0	-	80.0	0	-	0	0	-	0
陸別町	293	3	296	5.1	0	5.1	86.7	-	86.7	0	-	0	0	-	0
浦幌町	342	-	342	5.3	-	5.3	33.3	-	33.3	0	-	0	0	-	0
釧路町	223	270	493	4.9	6.7	5.9	90.9	83.3	86.2	0.45	0.74	0.61	9.09	11.11	10.34
厚岸町	407	31	438	5.9	6.5	5.9	70.8	50.0	69.2	0.25	0	0.23	4.17	0	3.85
浜中町	318	17	335	6.0	5.9	6.0	73.7	100	75.0	0.31	0	0.30	5.26	0	5.00
標茶町	491	18	509	7.1	11.1	7.3	77.1	50.0	75.7	0.41	0	0.39	5.71	0	5.41
弟子屈町	431	26	457	8.4	11.5	8.5	75.0	66.7	74.4	0.23	3.85	0.44	2.78	33.33	5.13
鶴居村	243	40	283	4.5	5.0	4.6	72.7	100	76.9	0.41	0	0.35	9.09	0	7.69
白糠町	257	78	335	8.2	5.1	7.5	57.1	100	64.0	0.39	0	0.30	4.76	0	4.00
別海町	1,241	-	1,241	5.6	-	5.6	78.6	-	78.6	0.32	-	0.32	5.71	-	5.71
中標津町	765	43	808	8.2	0	7.8	71.4	-	71.4	0.52	-	0.50	6.35	-	6.35
標津町	250	-	250	8.8	-	8.8	54.5	-	54.5	0	-	0	0	-	0
羅臼町	339	10	349	8.0	0	7.7	66.7	-	66.7	0	-	0	0	-	0

肺がん

自治体名	受診者数(人)			2018年度プロセス指標値(男女別 40~74歳)									がん発見率(%)			陽性反応適中率(%)		
				要精検率(%)			精検受診率(%)											
	集団	個別	計	集団	個別	計	集団	個別	計	集団	個別	計	集団	個別	計			
全国	3,143,976	2,231,157	5,375,133	1.6	2.2	1.8	86.8	80.7	83.8	0.04	0.04	0.04	2.67	1.87	2.27			
北海道	111,097	29,779	140,876	1.6	1.7	1.6	81.7	60.7	76.8	0.04	0.05	0.04	2.67	2.88	2.72			
札幌市	10,717	2,510	13,227	4.2	4.0	4.1	74.6	53.0	70.6	0.06	0	0.05	1.35	0	1.10			
函館市	6,308	-	6,308	0.2	-	0.2	81.8	-	81.8	0	-	0	0	-	0			
小樽市	1,423	-	1,423	0.9	-	0.9	100	-	100	0	-	0	0	-	0			
旭川市	8,428	-	8,428	0.9	-	0.9	72.4	-	72.4	0.02	-	0.02	2.63	-	2.63			
室蘭市	-	3,060	3,060	-	0.7	0.7	-	63.6	63.6	-	0	0	-	0	0			
釧路市	1,409	2,665	4,074	0.4	0.3	0.4	100	77.8	86.7	0	0.04	0.02	0	11.11	6.67			
帯広市	4,155	-	4,155	0.2	-	0.2	-	-	-	0.02	-	0.02	12.50	-	12.50			
北見市	2,625	-	2,625	1.0	-	1.0	96.3	-	96.3	0.08	-	0.08	7.41	-	7.41			
夕張市	296	1	297	1.7	0	1.7	80.0	-	80.0	0	-	0	0	-	0			
岩見沢市	1,809	1,214	3,023	1.7	1.1	1.4	96.7	69.2	88.4	0.17	0	0.10	10.00	0	6.98			
網走市	971	-	971	1.0	-	1.0	100	-	100	0	-	0	0	-	0			
留萌市	364	18	382	1.6	5.6	1.8	100	100	100	0.55	0	0.52	33.33	0	28.57			
苫小牧市	1,299	4,890	6,189	0	1.0	0.8	-	93.9	93.9	-	0.10	0.08	-	10.20	10.20			
稚内市	1,206	-	1,206	2.1	-	2.1	92.0	-	92.0	0.08	-	0.08	4.00	-	4.00			
美幌市	535	-	535	1.7	-	1.7	88.9	-	88.9	0	-	0	0	-	0			
戸別市	617	-	617	0.5	-	0.5	33.3	-	33.3	0	-	0	0	-	0			
江別市	3,230	1,136	4,366	1.6	2.6	1.9	67.9	69.0	68.3	0.03	0	0.02	1.89	0	1.22			
赤平市	285	28	313	1.8	0	1.6	100	-	100	0	-	0	0	-	0			
紋別市	860	99	959	3.6	3.0	3.5	100	100	100	0	0	0	0	0	0			
士別市	969	7	976	1.2	0	1.2	91.7	-	91.7	0	-	0	0	-	0			
名寄市	1,193	114	1,307	1.8	0	1.6	90.5	-	90.5	0	-	0	0	-	0			
三笠市	153	-	153	2.0	-	2.0	100	-	100	0	-	0	0	-	0			
根室市	500	34	534	0.2	0	0.2	100	-	100	0	-	0	0	-	0			
千歳市	2,075	137	2,212	1.1	4.4	1.3	91.3	100	93.1	0	0	0	0	0	0			
滝川市	826	230	1,056	1.1	12.6	3.6	100	0	23.7	0.12	0	0.09	11.11	0	2.63			
砂川市	921	10	931	2.2	0	2.1	85.0	-	85.0	0.43	-	0.43	20.00	-	20.00			
歌志内市	158	-	158	0.6	-	0.6	100	-	100	0	-	0	0	-	0			
深川市	1,499	58	1,557	1.1	0	1.0	43.8	-	43.8	0.13	-	0.13	12.50	-	12.50			
富良野市	1,004	-	1,004	1.6	-	1.6	93.8	-	93.8	0	-	0	0	-	0			
琴別市	347	1,836	2,183	2.6	1.2	1.4	100	68.2	77.4	0	0.11	0.09	0	9.09	6.45			
恵庭市	926	530	1,456	3.2	7.0	4.6	96.7	24.3	56.7	0.11	0.19	0.14	3.33	2.70	2.99			
伊達市	1,880	658	2,538	2.2	1.8	2.1	82.9	66.7	79.2	0.11	0	0.08	4.88	0	3.77			
北広島市	449	892	1,341	3.3	1.8	2.3	86.7	81.3	83.9	0	0.11	0.07	0	6.25	3.23			
石狩市	894	331	1,225	2.9	2.1	2.7	88.5	100	90.9	0.11	0	0.08	3.85	0	3.03			
北斗市	1,590	232	1,822	3.0	6.9	3.5	85.1	87.5	85.7	0.31	0	0.27	10.64	0	7.94			
当別町	687	459	1,146	1.5	1.3	1.4	70.0	16.7	50.0	0	0	0	0	0	0			
新篠津村	236	162	398	0.8	0	0.5	50.0	-	50.0	0	-	0	0	-	0			
松前町	592	-	592	1.2	-	1.2	71.4	-	71.4	0.17	-	0.17	14.29	-	14.29			
福島町	285	-	285	1.1	-	1.1	100	-	100	0	-	0	0	-	0			
知内町	188	168	356	2.1	1.2	1.7	100	50.0	83.3	0	0	0	0	0	0			
木古内町	-	352	352	-	1.4	1.4	-	0	0	-	0	0	-	0	0			
七飯町	690	165	855	1.9	4.2	2.3	92.3	100	95.0	0	0	0	0	0	0			
鹿部町	209	92	301	1.4	0	1.0	66.7	-	66.7	0	-	0	0	-	0			
森町	584	-	584	0.3	-	0.3	50.0	-	50.0	0	-	0	0	-	0			
八雲町	746	-	746	1.1	-	1.1	87.5	-	87.5	0	-	0	0	-	0			
長万部町	106	-	106	1.9	-	1.9	100	-	100	0	-	0	0	-	0			
江差町	250	39	289	1.6	2.6	1.7	100	0	80.0	0	0	0	0	0	0			
上ノ国町	215	-	215	2.8	-	2.8	83.3	-	83.3	0	-	0	0	-	0			
厚沢部町	133	-	133	1.5	-	1.5	100	-	100	0	-	0	0	-	0			
乙部町	156	2	158	1.9	0	1.9	100	-	100	0	-	0	0	-	0			
奥尻町	118	-	118	0.8	-	0.8	100	-	100	0	-	0	0	-	0			
今金町	416	72	488	5.3	0	4.5	0	-	0	0	-	0	0	-	0			
せたな町	545	7	552	1.5	0	1.4	100	-	100	0	-	0	0	-	0			
島牧村	80	-	80	0	-	0	-	-	-	-	-	-	-	-	-			
寿都町	258	-	258	0.8	-	0.8	100	-	100	0	-	0	0	-	0			
黒松内町	188	-	188	1.6	-	1.6	100	-	100	0	-	0	0	-	0			
蘭越町	286	88	374	2.4	0	1.9	71.4	-	71.4	0	-	0	0	-	0			
ニセコ町	173	115	288	0.6	0	0.3	100	-	100	0	-	0	0	-	0			
真狩村	122	-	122	0	-	0	-	-	-	-	-	-	-	-	-			
留寿都村	133	-	133	0.8	-	0.8	100	-	100	0	-	0	0	-	0			
喜茂別町	128	57	185	0	0	0	-	-	-	-	-	-	-	-	-			
京極町	153	3	156	0	0	0	-	-	-	-	-	-	-	-	-			
倶知安町	396	435	831	0.5	0.9	0.7	0	100	66.7	0	0.23	0.12	0	25.00	16.67			
共和町	547	-	547	0	-	0	-	-	-	-	-	-	-	-	-			
岩内町	499	4	503	1.2	0	1.2	83.3	-	83.3	0.20	-	0.20	16.67	-	16.67			
泊村	97	4	101	2.1	0	2.0	100	-	100	0	-	0	0	-	0			
神恵内村	36	14	50	0	0	0	-	-	-	-	-	-	-	-	-			
積丹町	163	3	166	1.2	0	1.2	50.0	-	50.0	0.61	-	0.60	50.00	-	50.00			
古平町	119	3	122	0	0	0	-	-	-	-	-	-	-	-	-			
仁木町	180	2	182	3.9	0	3.8	100	-	100	0	-	0	0	-	0			
余市町	606	33	639	0.8	0	0.8	100	-	100	0	-	0	0	-	0			
赤井川村	112	-	112	0	-	0	-	-	-	-	-	-	-	-	-			
南幌町	403	180	583	2.7	7.2	4.1	90.9	100	95.8	0	0	0	0	0	0			
奈井江町	208	54	262	1.0	1.9	1.1	50.0	0	33.3	0	0	0	0	0	0			
上砂川町	155	-	155	0.6	-	0.6	100	-	100	0	-	0	0	-	0			
由仁町	517	-	517	0.8	-	0.8	100	-	100	0	-	0	0	-	0			
長沼町	300	456	756	1.3	0	0.5	75.0	-	75.0	0	-	0	0	-	0			
栗山町	388	303	691	1.0	0.3	0.7	100	100	100	0	0	0	0	0	0			
月形町	333	1	334	3.6	0	3.6	91.7	-	91.7	0	-	0	0	-	0			
浦臼町	216	-	216	1.9	-	1.9	75.0	-	75.0	0	-	0	0	-	0			
新十津川町	467	-	467	0	-	0	-	-	-	-	-	-	-	-	-			
妹背牛町	200	112	312	1.0	0	0.6	100	-	100	0	-	0	0	-	0			
秩父別町	228	127	355	0.9	2.4	1.4	100	100	100	0	0	0	0	0	0			
雨竜町	416	17	433	1.4	0	1.4	83.3	-	83.3	0	-	0	0	-	0			
北竜町	179	88	267	1.1	3.4	1.9	50.0	100	80.0	0	1.14	0.37	0	33.33	20.00			
沼田町	324	40	364	0.6	0	0.5	100	-	100	0	-	0	0	-	0			
鷹栖町	504	272	776	0	0.4	0.1	-	100	100	-	0	0	-	0	0			
東神楽町	301	40	341	0.7	0	0.6	100	-	100	0	-	0	0	-	0			
当麻町	458	110	568	1.7	0	1.4	100	-	100	0.22	-	0.18	12.50	-	12.50			
比布町	285	7	292	0	0	0	-	-	-	-	-	-	-	-	-			
愛別町	124	34	158	1.6	0	1.3	100	-	100	0.81	-	0.63	50.00	-	50.00			
上川町	73	24	97	1.4	0	1.0	100	-	100	0	-	0	0	-	0			
東川町	221	232	453	2.3	0.9	1.5	80.0	100	85.7	0	0	0	0	0	0			
美瑛町	848	54	902	1.2	0	1.1	100	-	100	0	-	0	0	-	0			
上富良野町	1,579	55	1,634	1.5	1.8	1.5	95.7	100	95.8	0	0	0	0	0	0			
中富良野町	305	550	855	4.3	5.5	5.0	84.6	23.3	41.9	0	0	0	0	0	0			
南富良野町	245	11	256	0.8	0	0.8	100	-	100	0	-	0	0	-	0			
占冠村	114	3	117	5.3	0	5.1	100	-	100	0	-	0	0	-	0			
和寒町	279	182	461	0	0	0	-	-	-	-	-	-	-	-	-			
剣淵町	398	-	398	0														

肺がん

自治体名	2018年度プロセス指標値(男女計 40~74歳)														
	受診者数(人)			要精検率(%)			精検受診率(%)			がん発見率(%)			陽性反応適中度(%)		
	集団	個別	計	集団	個別	計	集団	個別	計	集団	個別	計	集団	個別	計
下川町	186	16	202	0.5	0	0.5	100	-	100	0	-	0	0	-	0
美深町	351	-	351	0	-	0	-	-	-	-	-	-	-	-	-
音威子府村	35	-	35	0	-	0	-	-	-	-	-	-	-	-	-
中川町	151	7	158	0	0	0	-	-	-	-	-	-	-	-	-
幌加内町	127	-	127	1.6	-	1.6	100	-	100	0	-	0	0	-	0
増毛町	428	19	447	0.5	0	0.4	50.0	-	50.0	0	-	0	0	-	0
小平町	208	-	208	0.5	-	0.5	100	-	100	0	-	0	0	-	0
吉前町	120	-	120	0	-	0	-	-	-	-	-	-	-	-	-
羽幌町	370	11	381	2.7	0	2.6	90.0	-	90.0	0	-	0	0	-	0
初山別村	135	-	135	1.5	-	1.5	100	-	100	0	-	0	0	-	0
遠別町	112	-	112	0	-	0	-	-	-	-	-	-	-	-	-
天塩町	218	-	218	2.3	-	2.3	100	-	100	0	-	0	0	-	0
猿払村	87	95	182	2.3	0	1.1	50.0	-	50.0	0	-	0	0	-	0
浜頓別町	139	-	139	2.2	-	2.2	66.7	-	66.7	0	-	0	0	-	0
中頓別町	122	-	122	4.1	-	4.1	100	-	100	0	-	0	0	-	0
枝幸町	354	-	354	0.8	-	0.8	66.7	-	66.7	0.28	-	0.28	33.33	-	33.33
豊富町	332	-	332	2.4	-	2.4	62.5	-	62.5	0	-	0	0	-	0
礼文町	118	-	118	1.7	-	1.7	50.0	-	50.0	0	-	0	0	-	0
利尻町	150	-	150	6.0	-	6.0	88.9	-	88.9	0	-	0	0	-	0
利尻富士町	121	-	121	5.0	-	5.0	100	-	100	0	-	0	0	-	0
幌延町	149	-	149	5.4	-	5.4	100	-	100	0	-	0	0	-	0
美幌町	493	-	493	0	-	0	-	-	-	-	-	-	-	-	-
津別町	203	76	279	0.5	0	0.4	100	-	100	0.49	-	0.36	100	-	100
斜里町	443	-	443	0.9	-	0.9	0	-	0	0	-	0	0	-	0
清里町	472	-	472	2.3	-	2.3	100	-	100	0	-	0	0	-	0
小清水町	273	9	282	1.1	11.1	1.4	100	0	75.0	0	0	0	0	0	0
訓子府町	434	-	434	1.2	-	1.2	80.0	-	80.0	0	-	0	0	-	0
置戸町	347	-	347	2.9	-	2.9	50.0	-	50.0	0	-	0	0	-	0
佐呂間町	400	-	400	0.8	-	0.8	66.7	-	66.7	0	-	0	0	-	0
遠軽町	769	73	842	0.9	2.7	1.1	85.7	50.0	77.8	0	0	0	0	0	0
湧別町	969	-	969	0	-	0	-	-	-	-	-	-	-	-	-
滝上町	74	-	74	0	-	0	-	-	-	-	-	-	-	-	-
興部町	151	-	151	0.7	-	0.7	100	-	100	0	-	0	0	-	0
西興部村	84	-	84	0	-	0	-	-	-	-	-	-	-	-	-
雄武町	102	109	211	2.0	1.8	1.9	100	0	50.0	0	0	0	0	0	0
大空町	121	431	552	0.8	2.3	2.0	100	90.0	90.9	0	0	0	0	0	0
豊浦町	381	54	435	0.3	3.7	0.7	100	0	33.3	0	0	0	0	0	0
壮瞥町	332	13	345	1.8	0	1.7	100	-	100	0	-	0	0	-	0
白老町	964	-	964	2.4	-	2.4	87.0	-	87.0	0.21	-	0.21	8.70	-	8.70
厚真町	817	-	817	1.1	-	1.1	100	-	100	0.12	-	0.12	11.11	-	11.11
洞爺湖町	382	179	561	3.1	3.9	3.4	91.7	85.7	89.5	0	0	0	0	0	0
安平町	457	-	457	0.2	-	0.2	100	-	100	0	-	0	0	-	0
むかわ町	885	-	885	2.5	-	2.5	86.4	-	86.4	0.23	-	0.23	9.09	-	9.09
白高町	366	-	366	1.4	-	1.4	100	-	100	0	-	0	0	-	0
平取町	307	81	388	3.3	0	2.6	80.0	-	80.0	0	-	0	0	-	0
新冠町	339	98	437	1.8	4.1	2.3	100	50.0	80.0	0	0	0	0	0	0
浦河町	432	4	436	2.5	0	2.5	81.8	-	81.8	0	-	0	0	-	0
様似町	189	15	204	1.6	6.7	2.0	100	0	75.0	0	0	0	0	0	0
えりも町	363	-	363	0.6	-	0.6	100	-	100	0	-	0	0	-	0
新ひだか町	373	418	791	2.1	1.9	2.0	100	12.5	56.3	0	0	0	0	0	0
音更町	1,303	-	1,303	0	-	0	-	-	-	-	-	-	-	-	-
士幌町	378	-	378	0.8	-	0.8	100	-	100	0	-	0	0	-	0
上士幌町	429	10	439	1.4	10.0	1.6	100	100	100	0	0	0	0	0	0
鹿追町	131	74	205	0	0	0	-	-	-	-	-	-	-	-	-
新得町	70	-	70	0	-	0	-	-	-	-	-	-	-	-	-
清水町	368	165	533	1.1	1.2	1.1	75.0	100	83.3	0	0	0	0	0	0
芽室町	921	-	921	2.0	-	2.0	83.3	-	83.3	0	-	0	0	-	0
中札内村	363	-	363	2.2	-	2.2	87.5	-	87.5	0	-	0	0	-	0
更別村	235	280	515	0	0	0	-	-	-	-	-	-	-	-	-
大樹町	339	38	377	3.2	7.9	3.7	90.9	100	92.9	0	0	0	0	0	0
広尾町	322	52	374	3.1	3.8	3.2	70.0	100	75.0	0	0	0	0	0	0
嘉別町	904	804	1,708	4.1	1.1	2.7	75.7	66.7	73.9	0	0	0	0	0	0
池田町	134	256	390	1.5	5.1	3.8	100	100	100	0	0.78	0.51	0	15.38	13.33
豊頃町	357	6	363	2.2	0	2.2	62.5	-	62.5	0	-	0	0	-	0
本別町	549	-	549	1.3	-	1.3	100	-	100	0	-	0	0	-	0
足寄町	281	-	281	4.3	-	4.3	83.3	-	83.3	0	-	0	0	-	0
陸別町	223	8	231	0.4	0	0.4	0	-	0	0	-	0	0	-	0
浦幌町	313	-	313	0	-	0	-	-	-	-	-	-	-	-	-
釧路町	239	207	446	0.4	0	0.2	100	-	100	0	-	0	0	-	0
厚岸町	408	31	439	0	0	0	-	-	-	-	-	-	-	-	-
浜中町	376	17	393	0	0	0	-	-	-	-	-	-	-	-	-
標茶町	535	19	554	0	0	0	-	-	-	-	-	-	-	-	-
弟子屈町	408	25	433	0	0	0	-	-	-	-	-	-	-	-	-
鶴居村	294	38	332	0.3	0	0.3	100	-	100	0	-	0	0	-	0
白糠町	271	71	342	0	1.4	0.3	-	100	100	-	1.41	0.29	-	100	100
別海町	1,275	-	1,275	0.6	-	0.6	100	-	100	0	-	0	0	-	0
中標津町	746	45	791	3.5	4.4	3.5	69.2	0	64.3	0	0	0	0	0	0
標津町	247	-	247	0.4	-	0.4	100	-	100	0	-	0	0	-	0
羅臼町	322	4	326	1.2	0	1.2	100	-	100	0	-	0	0	-	0

2018年度プロセス指標値(女 40~74歳)

自治体名	受診者数(人)			要精検率(%)			精検受診率(%)			がん発見率(%)			陽性反応適中率(%)		
	集団	個別	計	集団	個別	計	集団	個別	計	集団	個別	計	集団	個別	計
	全国	1,325,555	1,489,153	2,814,708	5.0	7.4	6.3	91.3	87.9	89.2	0.28	0.35	0.32	5.64	4.72
北海道	40,417	63,342	103,759	3.2	5.3	4.5	88.2	78.3	81.1	0.40	0.44	0.43	12.35	8.26	9.40
札幌市	-	35,030	35,030	-	4.4	4.4	-	70.4	70.4	-	0.41	0.41	-	9.33	9.33
函館市	155	3,279	3,434	0.6	6.1	5.9	100	91.0	91.0	0.65	0.58	0.58	100	9.50	9.95
小樽市	289	1,114	1,403	5.9	10.2	9.3	64.7	98.2	93.9	0	2.42	1.92	0	23.88	20.61
旭川市	6,150	2,418	8,568	2.7	6.2	3.7	79.6	63.3	71.9	0.47	0.66	0.53	17.37	10.67	14.20
室蘭市	-	933	933	-	16.8	16.8	-	95.5	95.5	-	0.75	0.75	-	4.46	4.46
釧路市	-	3,628	3,628	-	5.1	5.1	-	98.4	98.4	-	0.28	0.28	-	5.38	5.38
帯広市	1,315	1,644	2,959	3.1	4.9	4.1	-	-	-	0.61	0.06	0.30	19.51	1.23	7.38
北見市	1,064	662	1,726	3.4	8.9	5.5	100	100	100	0.19	0.45	0.29	5.56	5.08	5.26
夕張市	134	1	135	6.0	0	5.9	100	-	100	0	-	0	0	-	0
岩見沢市	1,120	73	1,193	6.2	11.0	6.5	63.8	62.5	63.6	0.54	0	0.50	8.70	0	7.79
網走市	457	57	514	3.3	7.0	3.7	100	75.0	94.7	0.44	0	0.39	13.33	0	10.53
留萌市	266	49	315	4.1	12.2	5.4	100	100	100	0	0	0	0	0	0
苫小牧市	825	1,591	2,416	8.8	8.2	8.4	95.9	96.2	96.1	0.24	0.57	0.46	2.74	6.92	5.42
稚内市	810	8	818	3.8	50.0	4.3	90.3	75.0	88.6	0.49	0	0.49	12.90	0	11.43
美唄市	331	18	349	2.1	0	2.0	100	-	100	1.21	-	1.15	57.14	-	57.14
戸別市	245	32	277	3.7	0	3.2	55.6	-	55.6	0.41	-	0.36	11.11	-	11.11
江別市	1,363	821	2,184	3.3	11.4	6.4	88.9	93.6	92.1	0.37	0.49	0.41	11.11	4.26	6.47
赤平市	216	26	242	2.8	0	2.5	100	-	100	0.46	-	0.41	16.67	-	16.67
紋別市	345	51	396	2.0	11.8	3.3	100	33.3	69.2	0.58	0	0.51	28.57	0	15.38
士別市	418	82	500	2.4	2.4	2.4	100	100	100	0.72	0	0.60	30.00	0	25.00
名寄市	538	212	750	2.0	4.2	2.7	100	100	100	0.56	0.47	0.53	27.27	11.11	20.00
三笠市	93	-	93	0	-	0	-	-	-	-	-	-	-	-	-
根室市	224	148	372	4.0	0.7	2.7	100	100	100	0.45	0	0.27	11.11	0	10.00
千歳市	573	728	1,301	3.0	3.8	3.5	100	96.4	97.8	0.35	0.14	0.23	11.76	3.57	6.67
滝川市	464	119	583	1.7	0	1.4	100	-	100	0	-	0	0	-	0
砂川市	347	159	506	2.6	3.8	3.0	100	50.0	80.0	0.29	0	0.20	11.11	0	6.67
歌志内市	64	15	79	0	0	0	-	-	-	-	-	-	-	-	-
深川市	392	42	434	9.7	0	8.8	89.5	-	89.5	0	-	0	0	-	0
富良野市	437	67	504	3.4	1.5	3.2	100	100	100	0.46	0	0.40	13.33	0	12.50
空知市	318	722	1,040	2.8	15.5	11.6	100	86.6	87.6	0.63	1.11	0.96	22.22	7.14	8.26
恵庭市	771	124	895	3.0	2.4	2.9	100	100	100	0.39	1.61	0.56	13.04	66.67	19.23
伊達市	770	204	974	3.2	6.4	3.9	96.0	69.2	86.8	0.52	0	0.41	16.00	0	10.53
北広島市	118	976	1,094	6.8	2.8	3.2	87.5	96.3	94.3	0	0.41	0.37	0	14.81	11.43
石狩市	430	636	1,066	3.5	6.8	5.4	100	97.7	98.3	0.70	0.63	0.66	20.00	9.30	12.07
北斗市	140	462	602	16.4	7.4	9.5	13.0	0	5.3	2.14	0	0.50	13.04	0	5.26
当別町	246	86	332	2.0	3.5	2.4	100	100	100	0.81	0	0.60	40.00	0	25.00
新篠津村	89	34	123	2.2	0	1.6	100	-	100	1.12	-	0.81	50.00	-	50.00
松前町	203	103	306	2.5	2.9	2.6	100	100	100	2.46	0	1.63	100	0	62.50
福島町	71	20	91	2.8	10.0	4.4	100	100	100	0	0	0	0	0	0
知内町	53	43	96	1.9	7.0	4.2	100	0	25.0	0	0	0	0	0	0
木古内町	79	59	138	7.6	6.8	7.2	100	100	100	2.53	0	1.45	33.33	0	20.00
七飯町	124	278	402	2.4	2.9	2.7	100	75.0	81.8	0	0	0	0	0	0
鹿部町	-	45	45	-	6.7	6.7	-	33.3	33.3	-	0	0	-	0	0
森町	131	200	331	2.3	5.5	4.2	100	90.9	92.9	0.76	0	0.30	33.33	0	7.14
八雲町	321	107	428	1.6	6.5	2.8	100	85.7	91.7	0.31	0	0.23	20.00	0	8.33
長万部町	59	31	90	1.7	6.5	3.3	100	100	100	0	0	0	0	0	0
江差町	91	58	149	2.2	5.2	3.4	100	0	40.0	0	0	0	0	0	0
上ノ国町	154	80	234	1.9	12.5	5.6	100	50.0	61.5	0	0	0	0	0	0
厚沢部町	145	27	172	0.7	3.7	1.2	100	100	100	0.69	3.70	1.16	100	100	100
乙部町	46	23	69	4.3	0	2.9	100	-	100	0	-	0	0	-	0
奥尻町	67	9	76	3.0	11.1	3.9	100	100	100	0	0	0	0	0	0
今金町	125	21	146	4.8	0	4.1	83.3	-	83.3	0.80	-	0.68	16.67	-	16.67
せたな町	233	8	241	1.3	0	1.2	100	-	100	0	-	0	0	-	0
島牧村	56	1	57	0	0	0	-	-	-	-	-	-	-	-	-
寿都町	143	-	143	1.4	-	1.4	100	-	100	0	-	0	0	-	0
黒松内町	102	1	103	2.0	0	1.9	100	-	100	0	-	0	0	-	0
蘭越町	158	52	210	3.2	7.7	4.3	100	100	100	0.63	0	0.48	20.00	0	11.11
三ツ石町	72	154	226	1.4	3.9	3.1	100	100	100	0	0.65	0.44	0	16.67	14.29
真狩村	49	-	49	2.0	-	2.0	100	-	100	2.04	-	2.04	100	-	100
留寿都村	69	4	73	0	0	0	-	-	-	-	-	-	-	-	-
喜茂別町	54	20	74	0	0	0	-	-	-	-	-	-	-	-	-
京極町	69	21	90	1.4	9.5	3.3	100	100	100	0	0	0	0	0	0
倶知安町	156	175	331	2.6	4.0	3.3	100	100	100	0.64	0	0.30	25.00	0	9.09
共和町	110	32	142	3.6	15.6	6.3	100	20.0	55.6	0	0	0	0	0	0
岩内町	173	48	221	1.2	10.4	3.2	100	40.0	57.1	0	0	0	0	0	0
泊村	48	-	48	0	-	0	-	-	-	-	-	-	-	-	-
神恵内村	36	9	45	2.8	0	2.2	100	-	100	0	-	0	0	-	0
積丹町	25	3	28	8.0	0	7.1	100	-	100	0	-	0	0	-	0
古平町	87	-	87	4.6	-	4.6	50.0	-	50.0	0	-	0	0	-	0
仁木町	67	6	73	3.0	0	2.7	100	-	100	0	-	0	0	-	0
余市町	282	93	375	2.8	3.2	2.9	100	100	100	0.35	1.08	0.53	12.50	33.33	18.18
赤井川村	80	-	80	3.8	-	3.8	100	-	100	1.25	-	1.25	33.33	-	33.33
南幌町	234	142	376	4.3	7.0	5.3	90.0	100	95.0	0	0.70	0.27	0	10.00	5.00
奈井江町	161	9	170	3.7	0	3.5	100	-	100	0.62	-	0.59	16.67	-	16.67
上砂川町	61	4	65	3.3	0	3.1	50.0	-	50.0	0	-	0	0	-	0
由仁町	154	6	160	1.9	0	1.9	100	-	100	1.30	-	1.25	66.67	-	66.67
長沼町	164	179	343	1.2	1.1	1.2	100	50.0	75.0	0	0	0	0	0	0
栗山町	346	87	433	5.2	2.3	4.6	100	100	100	0.87	0	0.69	16.67	0	15.00
月形町	100	9	109	8.0	0	7.3	100	-	100	1.00	-	0.92	12.50	-	12.50
浦臼町	108	-	108	1.9	-	1.9	100	-	100	0	-	0	0	-	0
新十津川町	189	-	189	1.1	-	1.1	100	-	100	0	-	0	0	-	0
妹背牛町	109	62	171	10.1											

自治体名	2018年度プロセス指標値(女 40~74歳)														
	受診者数(人)			要精検率(%)			精検受診率(%)			がん発見率(%)			陽性反応適中率(%)		
	集団	個別	計	集団	個別	計	集団	個別	計	集団	個別	計	集団	個別	計
下川町	147	49	196	2.0	0	1.5	100	-	100	1.36	-	1.02	66.67	-	66.67
美深町	97	8	105	0	0	0	-	-	-	-	-	-	-	-	-
音威子府村	21	-	21	0	-	0	-	-	-	-	-	-	-	-	-
中川町	94	5	99	1.1	0	1.0	100	-	100	0	-	0	0	-	0
幌加内町	72	-	72	5.6	-	5.6	100	-	100	0	-	0	0	-	0
増毛町	280	67	347	0.7	6.0	1.7	50.0	100	83.3	0	0	0	0	0	0
小平町	42	21	63	2.4	9.5	4.8	100	0	33.3	0	0	0	0	0	0
吉前町	72	1	73	4.2	0	4.1	100	-	100	1.39	-	1.37	33.33	-	33.33
羽幌町	179	9	188	4.5	11.1	4.8	87.5	100	88.9	0.56	0	0.53	12.50	0	11.11
初山別村	133	-	133	0.8	-	0.8	100	-	100	0	-	0	0	-	0
遠別町	128	-	128	2.3	-	2.3	100	-	100	1.56	-	1.56	66.67	-	66.67
天塩町	103	-	103	1.0	-	1.0	100	-	100	0	-	0	0	-	0
猿払村	149	5	154	0.7	20.0	1.3	0	100	50.0	0	20.0	0.65	0	100	50.00
浜頓別町	94	-	94	1.1	-	1.1	100	-	100	0	-	0	0	-	0
中頓別町	72	1	73	1.4	0	1.4	100	-	100	0	-	0	0	-	0
枝幸町	152	16	168	2.6	0	2.4	100	-	100	0	-	0	0	-	0
豊富町	108	-	108	1.9	-	1.9	100	-	100	0.93	-	0.93	50.00	-	50.00
礼文町	80	-	80	3.8	-	3.8	66.7	-	66.7	0	-	0	0	-	0
利尻町	66	-	66	1.5	-	1.5	100	-	100	0	-	0	0	-	0
利尻富士町	77	5	82	5.2	0	4.9	75.0	-	75.0	0	-	0	0	-	0
幌延町	127	-	127	0.8	-	0.8	100	-	100	0.79	-	0.79	100	-	100
美幌町	389	81	470	2.6	8.6	3.6	100	42.9	76.5	0	1.23	0.21	0	14.29	5.88
津別町	77	14	91	0	7.1	1.1	-	100	100	-	0	0	-	0	0
斜里町	229	7	236	1.3	28.6	2.1	100	100	100	0.44	0	0.42	33.33	0	20.00
清里町	161	-	161	1.9	-	1.9	100	-	100	0	-	0	0	-	0
小清水町	156	132	288	5.1	12.9	8.7	87.5	100	96.0	0	0	0	0	0	0
訓子府町	103	28	131	4.9	7.1	5.3	100	100	100	0	0	0	0	0	0
置戸町	75	18	93	4.0	5.6	4.3	100	100	100	0	0	0	0	0	0
佐呂間町	160	2	162	1.9	0	1.9	100	-	100	0	-	0	0	-	0
遠軽町	390	117	507	3.1	5.1	3.6	66.7	50.0	61.1	0.51	0.85	0.59	16.67	16.67	16.67
湧別町	163	-	163	4.9	-	4.9	100	-	100	1.84	-	1.84	37.50	-	37.50
滝上町	50	1	51	4.0	0	3.9	100	-	100	0	-	0	0	-	0
興部町	71	3	74	4.2	0	4.1	100	-	100	0	-	0	0	-	0
西興部村	35	-	35	0	-	0	-	-	-	-	-	-	-	-	-
雄武町	107	46	153	2.8	8.7	4.6	100	0	42.9	0	0	0	0	0	0
大空町	221	143	364	2.3	14.0	6.9	100	95.0	96.0	0.45	0	0.27	20.00	0	4.00
豊浦町	93	20	113	3.2	5.0	3.5	100	100	100	1.08	0	0.88	33.33	0	25.00
壮瞥町	88	5	93	0	0	0	-	-	-	-	-	-	-	-	-
白老町	318	9	327	5.7	11.1	5.8	100	100	100	0	0	0	0	0	0
厚真町	64	-	64	0	-	0	-	-	-	-	-	-	-	-	-
洞爺湖町	97	68	165	0	11.8	4.8	-	75.0	75.0	-	0	0	-	0	0
安平町	353	-	353	1.7	-	1.7	100	-	100	0.28	-	0.28	16.67	-	16.67
むかわ町	196	42	238	1.0	2.4	1.3	100	100	100	0	0	0	0	0	0
日高町	212	14	226	2.4	0	2.2	100	-	100	0.47	-	0.44	20.00	-	20.00
平取町	127	26	153	1.6	3.8	2.0	100	0	66.7	1.57	0	1.31	100	0	66.67
新冠町	149	65	214	2.7	12.3	5.6	100	100	100	0.67	3.08	1.40	25.00	25.00	25.00
浦河町	140	1	141	3.6	0	3.5	100	-	100	1.43	-	1.42	40.00	-	40.00
様似町	170	7	177	2.9	0	2.8	100	-	100	1.18	-	1.13	40.00	-	40.00
えりも町	93	5	98	2.2	0	2.0	100	-	100	1.08	-	1.02	50.00	-	50.00
新ひだか町	318	100	418	2.8	13.0	5.3	88.9	100	95.5	0	0	0	0	0	0
音更町	478	677	1,155	5.2	5.6	5.5	92.0	84.2	87.3	0.21	0.44	0.35	4.00	7.89	6.35
士幌町	130	27	157	0.8	7.4	1.9	100	100	100	0.77	0	0.64	100	0	33.33
上士幌町	124	56	180	1.6	0	1.1	100	-	100	0.81	-	0.56	50.00	-	50.00
鹿追町	99	-	99	2.0	-	2.0	100	-	100	0	-	0	0	-	0
新得町	77	-	77	1.3	-	1.3	100	-	100	1.30	-	1.30	100	-	100
清水町	174	89	263	1.7	0	1.1	100	-	100	0	-	0	0	-	0
芽室町	509	-	509	6.3	-	6.3	68.8	-	68.8	0	-	0	0	-	0
中札内村	54	37	91	5.6	0	3.3	100	-	100	0	-	0	0	-	0
更別村	17	65	82	5.9	4.6	4.9	100	100	100	0	0	0	0	0	0
大樹町	62	34	96	0	2.9	1.0	-	100	100	-	0	0	-	0	0
広尾町	137	43	180	4.4	7.0	5.0	100	66.7	88.9	0.73	2.33	1.11	16.67	33.33	22.22
嘉別町	326	495	821	4.9	3.8	4.3	100	42.1	68.6	0	0	0	0	0	0
池田町	122	99	221	0.8	1.0	0.9	100	100	100	0	0	0	0	0	0
豊頃町	109	19	128	1.8	0	1.6	100	-	100	0.92	-	0.78	50.00	-	50.00
本別町	93	26	119	0	7.7	1.7	-	100	100	-	0	0	-	0	0
足寄町	88	42	130	4.5	4.8	4.6	100	100	100	0	2.38	0.77	0	50.00	16.67
陸別町	67	9	76	0	0	0	-	-	-	-	-	-	-	-	-
浦幌町	97	32	129	0	6.3	1.6	-	0	0	-	0	0	-	0	0
釧路町	-	287	287	-	8.0	8.0	-	95.7	95.7	-	0	0	-	0	0
厚岸町	115	45	160	2.6	2.2	2.5	100	100	100	0.87	0	0.63	33.33	0	25.00
浜中町	64	58	122	1.6	3.4	2.5	100	100	100	1.56	0	0.82	100	0	33.33
標茶町	83	72	155	1.2	0	0.6	0	-	0	0	-	0	0	-	0
弟子屈町	131	55	186	2.3	9.1	4.3	100	80.0	87.5	0	0	0	0	0	0
鶴居村	32	46	78	0	2.2	1.3	-	100	100	-	0	0	-	0	0
白糠町	24	85	109	0	3.5	2.8	-	100	100	-	0	0	-	0	0
別海町	269	61	330	5.2	8.2	5.8	14.3	80.0	31.6	0	0	0	0	0	0
中標津町	352	69	421	1.4	8.7	2.6	80.0	33.3	54.5	0	0	0	0	0	0
標津町	129	2	131	6.2	0	6.1	100	-	100	0	-	0	0	-	0
羅臼町	145	26	171	5.5	3.8	5.3	62.5	100	66.7	0.69	0	0.58	12.50	0	11.11

子宮頸がん

自治体名	2018年度プロセス指標値(女 20~74歳)														
	受診者数(人)			要精検率(%)			精検受診率(%)			がん発見率(%)			陽性反応適中率(%)		
	集団	個別	計	集団	個別	計	集団	個別	計	集団	個別	計	集団	個別	計
全国	1,068,355	2,923,645	3,992,000	1.3	2.4	2.1	83.7	73.8	75.5	0.02	0.03	0.03	1.54	1.27	1.31
北海道	36,451	121,306	157,757	1.7	3.7	3.3	84.3	33.6	39.9	0.05	0.03	0.03	2.85	0.73	0.99
札幌市	-	78,891	78,891	-	4.1	4.1	-	19.3	19.3	-	0.01	0.01	-	0.28	0.28
函館市	124	4,638	4,762	2.4	3.7	3.7	100	81.5	81.8	0	0.02	0.02	0	0.58	0.57
小樽市	231	1,284	1,515	0.4	1.3	1.2	100	94.1	94.4	0	0.23	0.20	0	17.65	16.67
旭川市	5,201	6,229	11,430	1.6	1.1	1.3	66.7	15.2	44.0	0.04	0.02	0.03	2.38	1.52	2.00
室蘭市	-	594	594	-	2.5	2.5	-	73.3	73.3	-	0	0	-	0	0
釧路市	-	4,378	4,378	-	1.3	1.3	-	96.5	96.5	-	0	0	-	0	0
帯広市	925	3,648	4,573	1.6	6.1	5.2	-	54.7	56.7	-	0.11	0.09	-	1.79	1.68
北見市	945	867	1,812	2.4	2.0	2.2	100	94.1	97.5	0.11	0.12	0.11	4.35	5.88	5.00
夕張市	118	4	122	0	0	0	-	-	-	-	-	-	-	-	-
岩見沢市	1,115	70	1,185	2.1	4.3	2.2	56.5	100	61.5	0.09	0	0.08	4.35	0	3.85
網走市	465	8	473	1.1	0	1.1	80.0	-	80.0	0.22	-	0.21	20.00	-	20.00
留萌市	212	103	315	4.7	1.9	3.8	100	100	100	0	0	0	0	0	0
苫小牧市	677	3,135	3,812	0.7	2.4	2.1	100	89.5	90.1	0	0	0	0	0	0
稚内市	558	3	561	1.6	0	1.6	100	-	100	0	0	0	0	0	0
美幌市	304	6	310	0.3	0	0.3	100	-	100	0	0	0	0	0	0
戸別市	201	33	234	0.5	6.1	1.3	100	0	33.3	0	0	0	0	0	0
江別市	1,262	1,649	2,911	1.4	9.1	5.8	100	76.0	78.6	0.16	0.18	0.17	11.11	2.00	2.98
赤平市	179	16	195	5.0	0	4.6	100	-	100	0	0	0	0	0	0
紋別市	269	54	323	1.5	0	1.2	100	-	100	0	0	0	0	0	0
士別市	371	48	419	1.6	4.2	1.9	100	100	100	0	0	0	0	0	0
名寄市	462	233	695	0.4	3.4	1.4	100	87.5	90.0	0	0	0	0	0	0
三笠市	65	-	65	0	-	0	-	-	-	-	-	-	-	-	-
根室市	350	392	742	2.0	8.4	5.4	100	87.9	90.0	0	1.28	0.67	0	15.15	12.50
千歳市	629	1,297	1,926	1.4	4.4	3.4	88.9	100	98.5	0.16	0.15	0.16	11.11	3.51	4.55
滝川市	355	313	668	0.8	3.8	2.2	66.7	0	13.3	0	0	0	0	0	0
砂川市	328	102	430	0.9	2.9	1.4	100	33.3	66.7	0	0	0	0	0	0
歌志内市	81	18	99	2.5	0	2.0	100	-	100	0	0	0	0	0	0
深川市	348	48	396	1.7	0	1.5	50.0	-	50.0	0	0	0	0	0	0
富良野市	355	145	500	0	0.7	0.2	-	100	100	0	0	0	0	0	0
空知市	301	426	727	1.0	1.9	1.5	100	75.0	81.8	0	0	0	0	0	0
恵庭市	744	132	876	2.2	0.8	1.9	81.3	100	82.4	0	0	0	0	0	0
伊達市	721	138	859	2.2	0	1.9	100	-	100	0.42	-	0.35	18.75	-	18.75
北広島市	95	800	895	5.3	1.8	2.1	80.0	100	94.7	0	0	0	0	0	0
石狩市	295	1,301	1,596	2.0	3.6	3.3	100	76.6	79.2	0	0	0	0	0	0
北斗市	126	789	915	1.6	0.8	0.9	100	0	25.0	0	0	0	0	0	0
当別町	211	87	298	4.3	1.1	3.4	100	100	100	0.47	0	0.34	11.11	0	10.00
新篠津村	88	35	123	0	0	0	-	-	-	-	-	-	-	-	-
松前町	138	152	290	2.2	2.6	2.4	100	100	100	0	0	0	0	0	0
福島町	56	55	111	1.8	1.8	1.8	100	0	50.0	0	0	0	0	0	0
知内町	45	46	91	2.2	0	1.1	100	-	100	0	0	0	0	0	0
木古内町	105	79	184	4.8	0	2.7	100	-	100	0	0	0	0	0	0
七飯町	141	789	930	2.1	2.3	2.3	66.7	88.9	85.7	0	0.13	0.11	0	5.56	4.76
鹿部町	-	65	65	-	3.1	3.1	-	0	0	-	0	0	-	0	0
森町	101	317	418	2.0	2.2	2.2	100	42.9	55.6	0	0	0	0	0	0
八雲町	249	123	372	0.8	1.6	1.1	100	100	100	0	0	0	0	0	0
長万部町	56	31	87	0	0	0	-	-	-	-	-	-	-	-	-
江差町	87	73	160	2.3	0	1.3	100	-	100	0	0	0	0	0	0
上ノ国町	155	155	310	0.6	1.9	1.3	100	0	25.0	0	0	0	0	0	0
厚沢部町	108	48	156	1.9	0	1.3	100	-	100	0	0	0	0	0	0
乙部町	28	25	53	0	0	0	-	-	-	-	-	-	-	-	-
奥尻町	61	2	63	1.6	0	1.6	0	-	0	0	0	0	0	0	0
今金町	113	19	132	1.8	10.5	3.0	100	0	50.0	0.88	0	0.76	50.00	0	25.00
せたな町	314	-	314	1.9	-	1.9	100	-	100	0	-	0	0	-	0
島牧村	56	-	56	3.6	-	3.6	100	-	100	0	-	0	0	-	0
寿都町	140	1	141	0.7	0	0.7	100	-	100	0	-	0	0	-	0
黒松内町	95	2	97	2.1	0	2.1	50.0	-	50.0	0	-	0	0	-	0
蘭越町	175	55	230	4.6	3.6	4.3	75.0	100	80.0	0	0	0	0	0	0
ニセコ町	66	54	120	3.0	1.9	2.5	100	100	100	0	0	0	0	0	0
真狩村	57	-	57	0	-	0	-	-	-	-	-	-	-	-	-
留寿都村	66	13	79	3.0	0	2.5	100	-	100	0	-	0	0	-	0
喜茂別町	71	15	86	2.8	0	2.3	50.0	-	50.0	0	-	0	0	-	0
京極町	77	12	89	2.6	0	2.2	50.0	-	50.0	0	-	0	0	-	0
倶知安町	160	122	282	4.4	3.3	3.9	85.7	100	90.9	0.63	0	0.35	14.29	0	9.09
共和町	118	29	147	0.8	3.4	1.4	0	0	0	0	0	0	0	0	0
岩内町	185	102	287	1.1	1.0	1.0	100	100	100	0	0	0	0	0	0
泊村	43	1	44	0	0	0	-	-	-	-	-	-	-	-	-
神恵内村	45	8	53	0	0	0	-	-	-	-	-	-	-	-	-
積丹町	24	-	24	0	-	0	-	-	-	-	-	-	-	-	-
古平町	91	-	91	1.1	-	1.1	100	-	100	0	-	0	0	-	0
仁木町	74	3	77	1.4	0	1.3	100	-	100	0	-	0	0	-	0
余市町	249	86	335	1.6	1.2	1.5	100	100	100	0.40	0	0.30	25.00	0	20.00
赤井川村	91	-	91	3.3	-	3.3	100	-	100	0	-	0	0	-	0
南幌町	184	150	334	1.6	0.7	1.2	100	100	100	0	0	0	0	0	0
奈井江町	171	16	187	1.2	0	1.1	100	-	100	0	-	0	0	-	0
上砂川町	72	8	80	4.2	0	3.8	66.7	-	66.7	0	-	0	0	-	0
由仁町	157	6	163	1.3	0	1.2	50.0	-	50.0	0	-	0	0	-	0
長沼町	152	149	301	2.6	4.0	3.3	100	83.3	90.0	0	0	0	0	0	0
栗山町	258	60	318	2.3	3.3	2.5	100	100	100	0	0	0	0	0	0
月形町	81	5	86	0	0	0	-	-	-	-	-	-	-	-	-
浦臼町	67	-	67	1.5	-	1.5	100	-	100	0	-	0	0	-	0
新十津川町	197	-	197	1.0	-	1.0	50.0	-	50.0	0	-	0	0	-	0
妹背牛町	100	47	147	4.0	0	2.7	100	-	100	0	-	0	0	-	0
秩父別町	162	43	205	1.2	0	1.0	100	-	100	0	-	0	0	-	0
雨竜町	64	20	84	1.6	5.0	2.4	100	100	100	0	0	0	0	0	0
北竜町	60	41	101	0	2.4	1.0	-	0	0	-	0	0	-	0	0
沼田町	112	31	143	0.9	0	0.7	100	-	100	0	-	0	0	-	0
鷹栖町															

子宮頸がん

自治体名	2018年度プロセス指標値(女 20~74歳)														
	受診者数(人)			要精検率(%)			精検受診率(%)			がん発見率(%)			陽性反応適中度(%)		
	集団	個別	計	集団	個別	計	集団	個別	計	集団	個別	計	集団	個別	計
下川町	117	45	162	0	4.4	1.2	-	100	100	-	0	0	-	0	0
美深町	74	9	83	2.7	0	2.4	100	-	100	0	-	0	0	-	0
音威子府村	20	-	20	0	-	0	-	-	-	0	-	0	-	-	-
中川町	81	14	95	0	0	0	-	-	-	0	-	0	-	-	-
幌加内町	80	-	80	2.5	-	2.5	100	-	100	0	-	0	0	-	0
増毛町	283	73	356	0.7	1.4	0.8	50.0	100	66.7	0	0	0	0	0	0
小平町	48	23	71	0	0	0	-	-	-	0	-	0	-	-	-
吉前町	57	9	66	1.8	0	1.5	0	-	0	0	-	0	0	-	0
羽幌町	189	16	205	2.6	0	2.4	100	-	100	0	-	0	0	-	0
初山別村	119	-	119	0.8	-	0.8	100	-	100	0	-	0	0	-	0
遠別町	125	-	125	0.8	-	0.8	100	-	100	0	-	0	0	-	0
天塩町	85	-	85	1.2	-	1.2	100	-	100	0	-	0	0	-	0
猿払村	138	2	140	4.3	0	4.3	66.7	-	66.7	0	-	0	0	-	0
浜頓別町	75	7	82	1.3	0	1.2	100	-	100	0	-	0	0	-	0
中頓別町	63	1	64	0	0	0	-	-	-	0	-	0	-	-	-
枝幸町	132	92	224	1.5	2.2	1.8	100	100	100	0	1.09	0.45	0	50.00	25.00
豊富町	97	-	97	4.1	-	4.1	75.0	-	75.0	0	-	0	0	-	0
礼文町	111	-	111	8.1	-	8.1	55.6	-	55.6	0	-	0	0	-	0
利尻町	65	-	65	3.1	-	3.1	100	-	100	0	-	0	0	-	0
利尻富士町	83	-	83	2.4	-	2.4	50.0	-	50.0	0	-	0	0	-	0
幌延町	147	3	150	0.7	0	0.7	100	-	100	0	-	0	0	-	0
美幌町	403	98	501	2.0	3.1	2.2	100	66.7	90.9	0	0	0	0	0	0
津別町	60	46	106	1.7	0	0.9	100	-	100	0	-	0	0	-	0
斜里町	278	38	316	1.4	2.6	1.6	75.0	100	80.0	0	0	0	0	0	0
清里町	153	-	153	0	-	0	-	-	-	0	-	0	-	-	-
小清水町	180	136	316	0.6	0.7	0.6	100	100	100	0	0	0	0	0	0
訓子府町	84	68	152	1.2	1.5	1.3	100	100	100	0	0	0	0	0	0
置戸町	71	31	102	2.8	0	2.0	100	-	100	0	-	0	0	-	0
佐呂間町	179	-	179	2.2	-	2.2	100	-	100	0	-	0	0	-	0
遠軽町	399	157	556	1.8	2.5	2.0	100	75.0	90.9	0	0	0	0	0	0
湧別町	153	-	153	3.9	-	3.9	100	-	100	0	-	0	0	-	0
滝上町	50	6	56	2.0	0	1.8	100	-	100	0	-	0	0	-	0
興部町	65	1	66	1.5	0	1.5	100	-	100	0	-	0	0	-	0
西興部村	39	-	39	5.1	-	5.1	100	-	100	0	-	0	0	-	0
雄武町	89	35	124	1.1	0	0.8	100	-	100	0	-	0	0	-	0
大空町	179	148	327	1.7	1.4	1.5	100	100	100	0	0.68	0.31	0	50.00	20.00
豊浦町	74	31	105	1.4	0	1.0	100	-	100	0	-	0	0	-	0
壮瞥町	88	7	95	0	0	0	-	-	-	0	-	0	-	-	-
白老町	229	22	251	2.2	9.1	2.8	100	50.0	85.7	0	0	0	0	0	0
厚真町	63	-	63	1.6	-	1.6	100	-	100	0	-	0	0	-	0
洞爺湖町	110	56	166	2.7	1.8	2.4	66.7	0	50.0	0	0	0	0	0	0
安平町	331	-	331	0.9	-	0.9	100	-	100	0	-	0	0	-	0
むかわ町	182	79	261	1.6	0	1.1	100	-	100	0	-	0	0	-	0
白高町	181	20	201	0.6	5.0	1.0	0	100	50.0	0	0	0	0	0	0
平取町	122	29	151	0	0	0	-	-	-	0	-	0	-	-	-
新冠町	180	147	327	1.1	0	0.6	100	-	100	0	-	0	0	-	0
浦河町	127	1	128	1.6	0	1.6	50.0	-	50.0	0.79	-	0.78	50.00	-	50.00
様似町	125	10	135	2.4	0	2.2	100	-	100	0	-	0	0	-	0
えりも町	73	16	89	0	6.3	1.1	-	0	0	-	0	0	-	0	0
新ひだか町	320	115	435	0.9	1.7	1.1	66.7	100	80.0	0	0	0	0	0	0
音更町	413	1,096	1,509	0.7	7.8	5.8	66.7	61.2	61.4	0.24	0	0.07	33.33	0	1.14
士幌町	111	70	181	0	0	0	-	-	-	0	-	0	-	-	-
上士幌町	148	48	196	1.4	0	1.0	100	-	100	0	-	0	0	-	0
鹿追町	107	-	107	0.9	-	0.9	100	-	100	0	-	0	0	-	0
新得町	75	-	75	1.3	-	1.3	100	-	100	0	-	0	0	-	0
清水町	85	87	172	0	0	0	-	-	-	0	-	0	-	-	-
芽室町	430	-	430	2.8	-	2.8	83.3	-	83.3	0	-	0	0	-	0
中札内村	44	45	89	0	4.4	2.2	-	100	100	-	0	0	-	0	0
更別村	22	50	72	0	4.0	2.8	-	100	100	-	0	0	-	0	0
大樹町	82	35	117	2.4	5.7	3.4	100	100	100	0	0	0	0	0	0
広尾町	101	63	164	0	1.6	0.6	-	100	100	-	0	0	-	0	0
嘉別町	308	740	1,048	5.2	3.5	4.0	56.3	46.2	50.0	0	0	0	0	0	0
池田町	124	90	214	0.8	1.1	0.9	100	100	100	0	0	0	0	0	0
豊頃町	99	43	142	1.0	2.3	1.4	100	0	50.0	0	0	0	0	0	0
本別町	74	147	221	0	3.4	2.3	-	100	100	-	0	0	-	0	0
足寄町	68	55	123	0	0	0	-	-	-	0	-	0	-	-	-
陸別町	54	8	62	1.9	0	1.6	100	-	100	0	-	0	0	-	0
浦幌町	94	41	135	0	0	0	-	-	-	0	-	0	-	-	-
釧路町	-	512	512	-	0.8	0.8	-	100	100	-	0	0	-	0	0
厚岸町	119	39	158	1.7	0	1.3	100	-	100	0	-	0	0	-	0
浜中町	22	48	70	0	2.1	1.4	-	100	100	-	0	0	-	0	0
標茶町	65	67	132	4.6	1.5	3.0	100	100	100	0	0	0	0	0	0
弟子屈町	137	48	185	1.5	2.1	1.6	100	0	66.7	0	0	0	0	0	0
鶴居村	31	51	82	3.2	0	1.2	100	-	100	0	-	0	0	-	0
白糠町	20	76	96	0	2.6	2.1	-	100	100	-	0	0	-	0	0
別海町	228	80	308	3.9	1.3	3.2	66.7	100	70.0	0	0	0	0	0	0
中標津町	279	55	334	1.1	3.6	1.5	66.7	100	80.0	0.36	0	0.30	33.33	0	20.00
標津町	112	-	112	0	-	0	-	-	-	0	-	0	-	-	-
羅臼町	133	60	193	4.5	1.7	3.6	66.7	100	71.4	0	0	0	0	0	0

北海道

【青森県】都道府県別がん検診実施状況

1 指針に基づくがん検診実施状況(青森県)

表1 指針に基づく検診実施状況(2020年度の検診実施状況)

	実施したと回答した市区町村割合(%)				
	胃 ^{*1}	大腸	肺	乳	子宮頸
集計対象市区町村数	39	40	40	40	40
集計対象市区町村割合(%)	97.5	100	100	100	100
指針に基づく対象年齢で検診を実施した ^{*1 *2}	5.1	85.0	77.5	97.5	100
指針に基づく受診間隔 [*] で検診を実施した ^{*1 *2}	2.6	100	100	37.5	30.0

*1 平成28年2月の指針改定に伴い、胃がん検診ではそれまで対象年齢は「40歳以上、上限制限なし」、受診間隔は「年1回」であったのが、それぞれ「50歳以上、上限制限なし(ただし、胃部エックス線検査については、当分の間、40歳以上の者を対象としても差し支えない。)」 「同一人にとって受診機会は毎年あるが、原則2年に1回の受診間隔(ただし、胃部エックス線検査については、当分の間、年1回実施しても差し支えない)」に変更された。
よって、平成29年度調査(平成28年度検診体制)以降は、胃がん検診の対象年齢は「50歳以上、上限制限なし」、受診間隔は「2年に1回」と回答した場合のみ指針に基づくものとして集計している。

*2 令和3年度調査(令和2年度検診体制)では、指針に基づく検診方法(14ページ参照)の対象年齢と受診間隔の回答をもとに集計した。

表2 指針に基づかない検診実施状況(2020年度の検診実施状況)

	実施したと回答した市区町村割合(%)
集計対象市区町村数	40
集計対象市区町村割合(%)	100
指針以外の何らかの部位で検診を実施した	65.0
前立腺がん検診(PSA検査)を実施した	60.0
子宮体がん検診(細胞診)を実施した	5.0
エコーによる検診(肝臓、卵巣、甲状腺)を実施した	25.0
その他の何らかの検診を実施した	5.0

2 市区町村用がん検診チェックリスト実施率(青森県)

表3 チェックリスト実施率(全項目)

	実施したと回答した市区町村割合(%)											
	胃 (エックス線)		胃 (内視鏡)		大腸		肺		乳		子宮頸	
	集団	個別	集団	個別	集団	個別	集団	個別	集団	個別	集団	個別
集計対象市区町村数	38	18	0	2	40	25	39	14	39	30	39	34
集計対象市区町村割合(%)	95.0	45.0	0	5.0	100	62.5	97.5	35.0	97.5	75.0	97.5	85.0
チェックリスト全項目の実施率*	88.9	71.9	-	60.0	88.5	73.6	88.4	77.7	88.5	71.9	88.5	75.1

表4 チェックリスト実施率(2020年度の検診体制整備に関する項目)

	実施したと回答した市区町村割合(%)											
	胃 (エックス線)		胃 (内視鏡)		大腸		肺		乳		子宮頸	
	集団	個別	集団	個別	集団	個別	集団	個別	集団	個別	集団	個別
集計対象市区町村数	38	20	0	6	40	29	39	16	39	30	39	36
集計対象市区町村割合(%)	95.0	50.0	0	15.0	100	72.5	97.5	40.0	97.5	75.0	97.5	90.0
[1] 検診対象者												
1-1 対象者全員の氏名を記載した名簿を、住民台帳などに基づいて作成したか*	100	100	-	83.3	100	100	100	100	100	100	100	100
1-2 対象者全員に、個別に受診勧奨を行ったか*	71.1	65.0	-	50.0	72.5	72.4	71.8	68.8	76.9	73.3	76.9	75.0
1-3 受診勧奨を行った住民のうち未受診者全員に対し、再度の受診勧奨を個人毎(手紙・電話・訪問等)に行ったか*	26.3	25.0	-	16.7	25.0	24.1	25.6	31.3	30.8	26.7	30.8	33.3
1-4 対象者数(推計でも可)を把握したか*	100	100	-	83.3	100	100	100	100	100	100	100	100
[2] 受診者の情報管理												
2-1 個人別の受診(記録)台帳またはデータベースを作成したか*	97.4	95.0	-	100	97.5	93.1	97.4	100	97.4	96.7	97.4	97.2
2-2 過去5年間の受診歴を記録しているか*	94.7	80.0	-	-	95.0	72.4	94.9	75.0	94.9	76.7	94.9	77.8
[3] 受診者への説明、及び要精検者への説明												
3-1 受診勧奨時に、「検診機関用チェックリスト 1.受診者への説明」が全項目記載された資料を、全員に個別配布したか*	97.4	80.0	-	83.3	97.5	82.8	97.4	81.3	97.4	90.0	97.4	88.9
3-2 要精検者全員に対し、受診可能な精密検査機関名(医療機関名)の一覧を提示したか*	94.7	70.0	-	33.3	95.0	55.2	94.9	62.5	92.3	53.3	92.3	75.0
3-3 上記(3-2)の一覧に掲載したすべての精密検査機関には、あらかじめ精密検査結果の報告を依頼したか*	84.2	60.0	-	33.3	82.5	41.4	82.1	43.8	82.1	40.0	82.1	63.9
[4] 精密検査結果の把握、精密検査未受診者の特定と受診勧奨												
4-1 精密検査方法及び、精密検査(治療)結果を把握したか*	97.4	90.0	-	83.3	97.5	93.1	97.4	93.8	97.4	96.7	97.4	97.2
4-2 精密検査方法及び、精密検査(治療)結果が不明の者については、本人もしくは精密検査機関への照会等により、結果を確認したか*	100	90.0	-	83.3	97.5	93.1	97.4	100	97.4	96.7	97.4	97.2
4-3 個人毎の精密検査方法及び、精密検査(治療)結果を、市区町村、検診機関(医療機関)、精密検査機関が共有したか*	94.7	50.0	-	33.3	95.0	58.6	94.9	56.3	94.9	53.3	92.3	63.9
4-4 過去5年間の精密検査方法及び、精密検査(治療)結果を記録しているか*	86.8	80.0	-	-	90.0	69.0	89.7	75.0	89.7	73.3	89.7	75.0
4-5 精密検査未受診と精密検査結果未把握を定義に従って区別し、精密検査未受診者を特定したか*	97.4	90.0	-	83.3	97.5	89.7	97.4	100	97.4	100	97.4	97.2
4-6 精密検査未受診者に精密検査の受診勧奨を行ったか*	94.7	80.0	-	83.3	95.0	79.3	94.9	93.8	94.9	93.3	94.9	94.4
[5] 地域保健・健康増進事業報告												
5-1 がん検診結果や精密検査結果の最終報告(令和元年度地域保健・健康増進事業報告)を行ったか*	100	95.0	-	83.3	100	96.6	100	93.8	100	100	100	100
5-2 がん検診の結果について、地域保健・健康増進事業報告の全項目を計上できるよう、委託先(検診機関(医療機関)、医師会など)に報告を求めたか*	97.4	95.0	-	83.3	97.5	93.1	97.4	93.8	94.9	90.0	97.4	94.4
5-3 がん検診の結果について、委託先からの報告内容が地域保健・健康増進事業報告を網羅できていない場合、改善を求めたか*	97.4	95.0	-	83.3	97.5	93.1	97.4	93.8	97.4	90.0	97.4	94.4
5-4 精密検査結果について、地域保健・健康増進事業報告の全項目を計上できるよう、委託先(検診機関(医療機関)、精密検査機関、医師会など)に報告を求めたか*	97.4	90.0	-	66.7	97.5	89.7	97.4	93.8	97.4	90.0	97.4	94.4
5-5 精密検査結果について、委託先からの報告内容が地域保健・健康増進事業報告を網羅できていない場合、改善を求めたか*	97.4	85.0	-	66.7	97.5	86.2	97.4	93.8	97.4	86.7	97.4	91.7
[6] 検診機関(医療機関)の質の担保												
6-1 委託先検診機関(医療機関)を、仕様書の内容に基づいて選定したか*	94.7	80.0	-	66.7	95.0	69.0	94.9	75.0	94.9	70.0	94.9	75.0
6-2 仕様書(もしくは実施要綱)の内容は、「仕様書に明記すべき必要最低限の精度管理項目」を満たしたか*	89.5	65.0	-	50.0	90.0	58.6	87.2	50.0	89.7	56.7	89.7	63.9
6-3 検診終了後に、委託先検診機関(医療機関)で仕様書(もしくは実施要綱)の内容が遵守されたことを確認したか*	63.2	30.0	-	16.7	60.0	31.0	61.5	25.0	61.5	20.0	61.5	30.6
6-4 検診機関(医療機関)に精度管理評価を個別にフィードバックしたか*	57.9	10.0	-	16.7	55.0	13.8	56.4	12.5	59.0	3.3	59.0	11.1
6-5 「検診機関用チェックリスト」の遵守状況をフィードバックしたか*	57.9	10.0	-	16.7	55.0	13.8	56.4	12.5	59.0	3.3	59.0	11.1
6-6 検診機関(医療機関)毎のプロセス指標値を集計してフィードバックしたか*	23.7	10.0	-	16.7	22.5	13.8	23.1	12.5	23.1	3.3	23.1	11.1
6-7 上記(6-4,6-5,6-6)の結果をふまえ、課題のある検診機関(医療機関)に改善策をフィードバックしたか*	55.3	10.0	-	16.7	52.5	13.8	53.8	12.5	56.4	3.3	56.4	11.1

表5 チェックリスト実施率（2018年度の精度管理指標の把握に関する項目）

	実施したと回答した市区町村割合(%)											
	胃 (エックス線)		胃 (内視鏡)		大腸		肺		乳		子宮頸	
	集団	個別	集団	個別	集団	個別	集団	個別	集団	個別	集団	個別
集計対象市区町村数	40	19	0	2	40	25	40	14	40	30	40	35
集計対象市区町村割合(%)	100	47.5	0	5.0	100	62.5	100	35.0	100	75.0	100	87.5
【7】 受診率（受診者数）の集計												
7-1 受診率を集計したか*	100	94.7	-	100	100	96.0	100	100	100	93.3	100	91.4
7-2 受診率を性別・年齢5歳階級別に集計したか*	100	94.7	-	100	100	96.0	100	100	100	93.3	100	91.4
7-3 受診数を検診機関別に集計したか*	97.5	94.7	-	100	97.5	96.0	97.5	100	97.5	86.7	97.5	85.7
7-4 受診数を検診受診歴別に集計したか*	92.5	84.2	-	0	92.5	88.0	92.5	92.9	92.5	86.7	92.5	85.7
【8】 要精検率の集計												
8-1 要精検率を集計したか*	100	94.7	-	100	100	96.0	100	100	100	93.3	100	94.3
8-2 要精検率を性別・年齢5歳階級別に集計したか*	97.5	94.7	-	100	97.5	96.0	97.5	100	97.5	90.0	97.5	91.4
8-3 要精検率を検診機関別に集計したか*	97.5	73.7	-	50.0	97.5	84.0	97.5	92.9	97.5	80.0	97.5	77.1
8-4 要精検率を検診受診歴別に集計したか*	90.0	78.9	-	0	90.0	84.0	90.0	85.7	90.0	76.7	90.0	77.1
【9】 精検受診率の集計												
9-1 精検受診率を集計したか*	100	94.7	-	100	100	96.0	100	100	100	93.3	100	91.4
9-2 精検受診率を性別・年齢5歳階級別に集計したか*	97.5	94.7	-	50.0	97.5	96.0	97.5	100	97.5	86.7	97.5	85.7
9-3 精検受診率を検診機関別に集計したか*	97.5	68.4	-	100	97.5	76.0	97.5	78.6	97.5	73.3	97.5	71.4
9-4 精検受診率を検診受診歴別に集計したか*	92.5	84.2	-	0	92.5	88.0	92.5	92.9	92.5	80.0	92.5	80.0
【10】 精検未受診率の集計												
10-1 精検未受診率を集計したか*	97.5	94.7	-	50.0	97.5	96.0	97.5	100	97.5	93.3	97.5	91.4
【11】 がん発見率の集計												
11-1 がん発見率を集計したか*	92.5	89.5	-	50.0	92.5	92.0	92.5	100	92.5	86.7	92.5	85.7
11-2 がん発見率を性別・年齢5歳階級別に集計したか*	92.5	89.5	-	50.0	92.5	92.0	92.5	100	92.5	86.7	92.5	85.7
11-3 がん発見率を検診機関別に集計したか*	92.5	63.2	-	50.0	92.5	72.0	92.5	78.6	92.5	70.0	92.5	68.6
11-4 がん発見率を検診受診歴別に集計したか*	85.0	73.7	-	0	85.0	80.0	85.0	85.7	85.0	73.3	85.0	74.3
11-5 がん発見率を検査方法別に集計したか*	-	-	-	-	-	-	-	-	92.5	86.7	-	-
【12】 陽性反応適中度の集計												
12-1 陽性反応適中度を集計したか*	80.0	63.2	-	50.0	80.0	68.0	80.0	71.4	80.0	63.3	80.0	65.7
12-2 陽性反応適中度を性別・年齢5歳階級別に集計したか*	80.0	63.2	-	50.0	80.0	68.0	80.0	71.4	80.0	63.3	80.0	65.7
12-3 陽性反応適中度を検診機関別に集計したか*	80.0	52.6	-	50.0	80.0	60.0	80.0	64.3	80.0	60.0	80.0	60.0
12-4 陽性反応適中度を検診受診歴別に集計したか*	72.5	47.4	-	0	72.5	56.0	72.5	50.0	72.5	53.3	72.5	57.1
12-5 陽性反応適中度を検査方法別に集計したか*	-	-	-	-	-	-	-	-	80.0	63.3	-	-
【13】 早期がん割合の集計												
13-1 早期がん割合を集計したか*	87.5	63.2	-	50.0	87.5	64.0	87.5	78.6	87.5	63.3	-	-
13-2 早期がん割合を性別・年齢5歳階級別に集計したか*	87.5	63.2	-	50.0	87.5	64.0	87.5	78.6	87.5	63.3	-	-
13-3 早期がん割合を検診機関別に集計したか*	87.5	47.4	-	50.0	87.5	52.0	87.5	64.3	87.5	53.3	-	-
13-4 早期がん割合を検診受診歴別に集計したか*	82.5	47.4	-	0	82.5	52.0	82.5	64.3	82.5	53.3	-	-
13-5 早期がん割合を検査方法別に集計したか*	-	-	-	-	-	-	-	-	87.5	60.0	-	-
【14】 粘膜内がん、非浸潤がんの集計												
14-1 粘膜内がんを集計したか*	90.0	63.2	-	50.0	90.0	68.0	-	-	-	-	-	-
非浸潤がんを集計したか*	-	-	-	-	-	-	-	-	92.5	70.0	-	-
【15】 上皮内病変（CINなど）数の集計												
15-1 上皮内病変(CINなど)数を集計したか(区分毎)*	-	-	-	-	-	-	-	-	-	-	92.5	71.4
15-2 上皮内病変(CINなど)数を年齢5歳階級別に集計したか(区分毎)*	-	-	-	-	-	-	-	-	-	-	92.5	71.4
15-3 上皮内病変(CINなど)数を検診機関別に集計したか(区分毎)*	-	-	-	-	-	-	-	-	-	-	92.5	60.0
15-4 上皮内病変(CINなど)数を検診受診歴別に集計したか(区分毎)*	-	-	-	-	-	-	-	-	-	-	85.0	62.9
【16】 微小浸潤がん割合の集計												
16-1 微小浸潤がん割合を集計したか*	-	-	-	-	-	-	-	-	-	-	85.0	65.7
16-2 微小浸潤がん割合を年齢階級別に集計したか*	-	-	-	-	-	-	-	-	-	-	85.0	65.7
16-3 微小浸潤がん割合を検診機関別に集計したか*	-	-	-	-	-	-	-	-	-	-	85.0	60.0
16-4 微小浸潤がん割合を検診受診歴別に集計したか*	-	-	-	-	-	-	-	-	-	-	80.0	60.0

* 「事業評価のためのチェックリスト・市区町村用（平成31年3月）」に記載されている項目

国立がん研究センター がん情報サービス https://ganjoho.jp/med_pro/pre_scr/screening/check_list.html

3 プロセス指標値(青森県)

表6 市区町村別のプロセス指標値
胃がん(エックス線)

自治体名	受診者数(人)			2018年度プロセス指標値(男女計 50~74歳)											
	集団	個別	計	要精検率(%)			精検受診率(%)			がん発見率(%)			陽性反応適中度(%)		
				集団	個別	計	集団	個別	計	集団	個別	計	集団	個別	計
全国	1,412,955	424,633	1,837,588	7.0	7.8	7.2	84.4	75.6	82.2	0.12	0.12	0.12	1.78	1.52	1.72
青森県	49,723	10,383	60,106	8.0	12.8	8.9	86.5	75.5	83.7	0.11	0.16	0.12	1.38	1.28	1.35
青森市	3,473	4,887	8,360	8.8	10.8	10.0	97.4	82.4	87.9	0.09	0.12	0.11	0.98	1.13	1.08
弘前市	3,685	1,725	5,410	15.8	19.7	17.0	83.4	74.0	79.9	0	0.17	0.06	0	0.88	0.33
八戸市	10,224	90	10,314	4.4	6.7	4.4	86.5	0	85.4	0.09	0	0.09	2.02	0	2.00
黒石市	2,171	-	2,171	7.9	-	7.9	90.7	-	90.7	0.18	-	0.18	2.33	-	2.33
五所川原市	2,407	97	2,504	8.0	24.7	8.7	88.1	75.0	86.6	0.17	1.03	0.20	2.07	4.17	2.30
十和田市	2,569	-	2,569	7.4	-	7.4	86.4	-	86.4	0.04	-	0.04	0.52	-	0.52
三沢市	1,195	124	1,319	6.8	19.4	8.0	90.1	66.7	84.8	0	0	0	0	0	0
むつ市	2,294	-	2,294	7.2	-	7.2	60.8	-	60.8	0.17	-	0.17	2.41	-	2.41
つがる市	2,902	59	2,961	9.8	11.9	9.8	84.2	100	84.5	0.14	0	0.14	1.41	0	1.37
平川市	2,251	75	2,326	9.8	20.0	10.1	84.2	86.7	84.3	0.04	0	0.04	0.45	0	0.42
平内町	481	-	481	8.9	-	8.9	86.0	-	86.0	0.62	-	0.62	6.98	-	6.98
今別町	149	-	149	9.4	-	9.4	92.9	-	92.9	0	-	0	0	-	0
蓬田村	202	-	202	5.4	-	5.4	100	-	100	0	-	0	0	-	0
外ヶ浜町	439	-	439	8.0	-	8.0	85.7	-	85.7	0.46	-	0.46	5.71	-	5.71
鰺ヶ沢町	756	-	756	6.9	-	6.9	94.2	-	94.2	0	-	0	0	-	0
深浦町	770	-	770	8.6	-	8.6	89.4	-	89.4	0.26	-	0.26	3.03	-	3.03
西目屋村	83	6	89	6.0	0	5.6	100	-	100	0	-	0	0	-	0
藤崎町	70	1,376	1,446	5.7	11.8	11.5	25.0	46.3	45.8	0	0.36	0.35	0	3.09	3.01
大鱒町	750	-	750	7.3	-	7.3	90.9	-	90.9	0.13	-	0.13	1.82	-	1.82
田舎館村	599	-	599	10.7	-	10.7	87.5	-	87.5	0.17	-	0.17	1.56	-	1.56
板柳町	866	-	866	7.0	-	7.0	85.2	-	85.2	0.12	-	0.12	1.64	-	1.64
鶴田町	1,065	-	1,065	7.6	-	7.6	86.4	-	86.4	0.19	-	0.19	2.47	-	2.47
中泊町	733	-	733	8.5	-	8.5	88.7	-	88.7	0	-	0	0	-	0
野辺地町	528	212	740	11.2	11.8	11.4	100	88.0	96.4	0	0	0	0	0	0
七戸町	1,412	-	1,412	8.3	-	8.3	83.8	-	83.8	0.28	-	0.28	3.42	-	3.42
六戸町	428	162	590	9.6	8.6	9.3	80.5	64.3	76.4	0	0	0	0	0	0
横浜町	420	-	420	10.0	-	10.0	97.6	-	97.6	0	-	0	0	-	0
東北町	1,736	-	1,736	8.1	-	8.1	87.9	-	87.9	0.12	-	0.12	1.42	-	1.42
六ヶ所村	554	98	652	7.9	27.6	10.9	84.1	44.4	69.0	0.18	0	0.15	2.27	0	1.41
おいらせ町	733	558	1,291	6.8	11.1	8.7	-	100	-	0.14	0	0.08	2.00	0	0.89
大間町	317	-	317	5.7	-	5.7	72.2	-	72.2	0.32	-	0.32	5.56	-	5.56
東涌村	625	16	641	9.6	56.3	10.8	88.3	77.8	87.0	0.32	0	0.31	3.33	0	2.90
風間浦村	146	-	146	10.3	-	10.3	100	-	100	0	-	0	0	-	0
佐井村	155	-	155	7.1	-	7.1	81.8	-	81.8	0	-	0	0	-	0
三戸町	261	66	327	7.7	9.1	8.0	80.0	50.0	73.1	0	0	0	0	0	0
五戸町	755	76	831	11.0	9.2	10.8	98.8	100	98.9	0	0	0	0	0	0
田子町	297	-	297	4.7	-	4.7	71.4	-	71.4	0	-	0	0	-	0
南部町	310	729	1,039	5.5	9.3	8.2	82.4	89.7	88.2	0	0.27	0.19	0	2.94	2.35
陸上町	764	27	791	5.0	3.7	4.9	89.5	100	89.7	0.26	0	0.25	5.26	0	5.13
新郷村	148	-	148	21.6	-	21.6	87.5	-	87.5	0	-	0	0	-	0

胃がん(内視鏡)

自治体名	受診者数(人)			2018年度プロセス指標値(男女計 50~74歳)											
	集団	個別	計	要精検率(%)			精検受診率(%)			がん発見率(%)			陽性反応適中度(%)		
				集団	個別	計	集団	個別	計	集団	個別	計	集団	個別	計
全国	13,757	712,303	726,060	4.5	7.6	7.5	81.9	93.1	92.9	0.21	0.28	0.28	4.68	3.72	3.73
青森県	-	3,216	3,216	-	5.3	5.3	-	94.7	94.7	-	0.40	0.40	-	7.69	7.69
青森市	-	-	-	-	-	-	-	-	-	-	-	-	-	-	-
弘前市	-	3,131	3,131	-	5.4	5.4	-	94.6	94.6	-	0.42	0.42	-	7.74	7.74
八戸市	-	-	-	-	-	-	-	-	-	-	-	-	-	-	-
黒石市	-	-	-	-	-	-	-	-	-	-	-	-	-	-	-
五所川原市	-	-	-	-	-	-	-	-	-	-	-	-	-	-	-
十和田市	-	-	-	-	-	-	-	-	-	-	-	-	-	-	-
三沢市	-	-	-	-	-	-	-	-	-	-	-	-	-	-	-
むつ市	-	-	-	-	-	-	-	-	-	-	-	-	-	-	-
つがる市	-	-	-	-	-	-	-	-	-	-	-	-	-	-	-
平川市	-	-	-	-	-	-	-	-	-	-	-	-	-	-	-
平内町	-	-	-	-	-	-	-	-	-	-	-	-	-	-	-
今別町	-	-	-	-	-	-	-	-	-	-	-	-	-	-	-
蓬田村	-	-	-	-	-	-	-	-	-	-	-	-	-	-	-
外ヶ浜町	-	-	-	-	-	-	-	-	-	-	-	-	-	-	-
鰺ヶ沢町	-	-	-	-	-	-	-	-	-	-	-	-	-	-	-
深浦町	-	-	-	-	-	-	-	-	-	-	-	-	-	-	-
西目屋村	-	85	85	-	1.2	1.2	-	100	100	-	0	0	-	0	0
藤崎町	-	-	-	-	-	-	-	-	-	-	-	-	-	-	-
大鱒町	-	-	-	-	-	-	-	-	-	-	-	-	-	-	-
田舎館村	-	-	-	-	-	-	-	-	-	-	-	-	-	-	-
板柳町	-	-	-	-	-	-	-	-	-	-	-	-	-	-	-
鶴田町	-	-	-	-	-	-	-	-	-	-	-	-	-	-	-
中泊町	-	-	-	-	-	-	-	-	-	-	-	-	-	-	-
野辺地町	-	-	-	-	-	-	-	-	-	-	-	-	-	-	-
七戸町	-	-	-	-	-	-	-	-	-	-	-	-	-	-	-
六戸町	-	-	-	-	-	-	-	-	-	-	-	-	-	-	-
横浜町	-	-	-	-	-	-	-	-	-	-	-	-	-	-	-
東北町	-	-	-	-	-	-	-	-	-	-	-	-	-	-	-
六ヶ所村	-	-	-	-	-	-	-	-	-	-	-	-	-	-	-
おいらせ町	-	-	-	-	-	-	-	-	-	-	-	-	-	-	-
大間町	-	-	-	-	-	-	-	-	-	-	-	-	-	-	-
東涌村	-	-	-	-	-	-	-	-	-	-	-	-	-	-	-
風間浦村	-	-	-	-	-	-	-	-	-	-	-	-	-	-	-
佐井村	-	-	-	-	-	-	-	-	-	-	-	-	-	-	-
三戸町	-	-	-	-	-	-	-	-	-	-	-	-	-	-	-
五戸町	-	-	-	-	-	-	-	-	-	-	-	-	-	-	-
田子町	-	-	-	-	-	-	-	-	-	-	-	-	-	-	-
南部町	-	-	-	-	-	-	-	-	-	-	-	-	-	-	-
陸上町	-	-	-	-	-	-	-	-	-	-	-	-	-	-	-
新郷村	-	-	-	-	-	-	-	-	-	-	-	-	-	-	-

大腸がん

自治体名	2018年度プロセス指標値(男女計 40~74歳)														
	受診者数(人)			要精検率(%)			精検受診率(%)			がん発見率(%)			陽性反応適中度(%)		
	集団	個別	計	集団	個別	計	集団	個別	計	集団	個別	計	集団	個別	計
全国	2,724,124	3,173,225	5,897,349	5.6	6.7	6.2	75.8	68.3	71.4	0.16	0.22	0.20	2.94	3.34	3.17
青森県	73,876	26,711	100,587	5.8	6.4	6.0	76.3	73.0	75.4	0.17	0.29	0.20	2.96	4.57	3.42
青森市	6,303	11,941	18,244	5.2	5.8	5.6	95.4	92.3	93.3	0.22	0.33	0.29	4.26	5.66	5.21
弘前市	5,419	6,763	12,182	5.4	6.7	6.1	79.0	46.4	59.3	0.20	0.47	0.35	3.73	7.11	5.77
八戸市	12,984	245	13,229	8.3	9.0	8.3	62.3	13.6	61.4	0.08	0	0.08	1.03	0	1.00
黒石市	3,156	300	3,456	5.4	6.7	5.6	82.6	60.0	80.2	0.13	0	0.12	2.33	0	2.08
五所川原市	3,840	812	4,652	4.7	9.4	5.5	81.8	73.7	79.4	0.39	0.37	0.39	8.29	3.95	7.00
十和田市	4,107	453	4,560	5.5	7.1	5.6	81.3	59.4	78.6	0	0.44	0.04	0	6.25	0.78
三沢市	1,581	258	1,839	5.3	3.5	5.1	86.9	55.6	83.9	0.13	0	0.11	2.38	0	2.15
むつ市	3,636	-	3,636	5.6	-	5.6	53.2	-	53.2	0.19	-	0.19	3.45	-	3.45
つがる市	4,294	296	4,590	5.1	8.4	5.4	81.9	68.0	80.5	0.16	0	0.15	3.17	0	2.85
平川市	3,362	148	3,510	4.8	4.1	4.8	81.4	33.3	79.6	0.15	0	0.14	3.11	0	2.99
平内町	934	59	993	4.7	3.4	4.6	88.6	100	89.1	0.21	0	0.20	4.55	0	4.35
今別町	225	6	231	3.6	16.7	3.9	75.0	0	66.7	0.44	0	0.43	12.50	0	11.11
蓬田村	304	-	304	6.6	-	6.6	75.0	-	75.0	0	-	0	0	-	0
外ヶ浜町	621	4	625	5.0	25.0	5.1	74.2	100	75.0	0.16	0	0.16	3.23	0	3.13
鰯ヶ沢町	1,116	-	1,116	4.4	-	4.4	87.8	-	87.8	0.09	-	0.09	2.04	-	2.04
深浦町	1,231	-	1,231	5.9	-	5.9	83.6	-	83.6	0.41	-	0.41	6.85	-	6.85
西目屋村	193	67	260	5.7	4.5	5.4	72.7	100	78.6	0	0	0	0	0	0
藤崎町	106	1,899	2,005	3.8	6.1	5.9	75.0	91.3	90.8	0.94	0	0.05	25.00	0	0.84
大鱒町	1,153	125	1,278	3.9	21.6	5.6	71.1	59.3	66.7	0.61	0	0.55	15.56	0	9.72
田舎館村	943	-	943	6.7	-	6.7	74.6	-	74.6	0.53	-	0.53	7.94	-	7.94
板柳町	1,435	-	1,435	4.9	-	4.9	74.3	-	74.3	0.14	-	0.14	2.86	-	2.86
鶴田町	1,824	-	1,824	4.0	-	4.0	80.8	-	80.8	0.22	-	0.22	5.48	-	5.48
中泊町	1,160	-	1,160	5.8	-	5.8	82.1	-	82.1	0.26	-	0.26	4.48	-	4.48
野辺地町	750	303	1,053	5.1	9.9	6.5	86.8	96.7	91.2	0.27	0	0.19	5.26	0	2.94
七戸町	1,999	-	1,999	6.2	-	6.2	78.0	-	78.0	0.30	-	0.30	4.88	-	4.88
六戸町	680	221	901	4.0	4.1	4.0	85.2	55.6	77.8	0.29	0	0.22	7.41	0	5.56
横浜町	460	-	460	8.9	-	8.9	90.2	-	90.2	0	-	0	0	-	0
東北町	2,423	-	2,423	5.4	-	5.4	81.1	-	81.1	0.04	-	0.04	0.76	-	0.76
六ヶ所村	878	153	1,031	4.3	12.4	5.5	65.8	57.9	63.2	0.11	0	0.10	26.83	0	1.75
おいらせ町	1,163	820	1,983	4.2	4.3	4.2	87.8	74.3	82.1	0.17	0	0.10	4.08	0	2.38
大間町	527	1	528	7.8	0	7.8	65.9	-	65.9	0	-	0	0	-	0
東通村	887	50	937	5.2	4.0	5.1	69.6	100	70.8	0	0	0	0	0	0
風間浦村	212	-	212	6.6	-	6.6	100	-	100	0	-	0	0	-	0
佐井村	246	-	246	5.7	-	5.7	92.9	-	92.9	0	-	0	0	-	0
三戸町	502	230	732	4.8	12.6	7.2	91.7	31.0	58.5	0	0	0	0	0	0
五戸町	996	134	1,130	5.2	2.2	4.9	96.2	100	96.4	0.10	0	0.09	1.92	0	1.82
田子町	536	-	536	4.3	-	4.3	69.6	-	69.6	0	-	0	0	-	0
南部町	455	1,339	1,794	5.7	6.3	6.1	92.3	82.1	84.5	0.22	0.15	0.17	3.85	2.38	2.73
階上町	1,026	84	1,110	8.3	19.0	9.1	88.2	31.3	79.2	0.29	0	0.27	3.53	0	2.97
新郷村	209	-	209	8.6	-	8.6	83.3	-	83.3	0	-	0	0	-	0

肺がん

自治体名	2018年度プロセス指標値(男女計 40~74歳)														
	受診者数(人)			要精検率(%)			精検受診率(%)			がん発見率(%)			陽性反応適中度(%)		
	集団	個別	計	集団	個別	計	集団	個別	計	集団	個別	計	集団	個別	計
全国	3,143,976	2,231,157	5,375,133	1.6	2.2	1.8	86.8	80.7	83.8	0.04	0.04	0.04	2.67	1.87	2.27
青森県	73,585	6,237	79,822	1.1	1.7	1.1	88.2	78.3	87.0	0.03	0	0.03	2.69	0	2.36
青森市	6,923	606	7,529	1.2	0.5	1.1	93.8	33.3	91.6	0.07	0	0.07	6.25	0	6.02
弘前市	5,313	-	5,313	0.8	-	0.8	73.8	-	73.8	0	-	0	0	-	0
八戸市	13,209	-	13,209	1.5	-	1.5	87.1	-	87.1	0.01	-	0.01	0.52	-	0.52
黒石市	2,948	-	2,948	1.0	-	1.0	89.7	-	89.7	0.03	-	0.03	3.45	-	3.45
五所川原市	3,934	-	3,934	0.8	-	0.8	90.3	-	90.3	0.03	-	0.03	3.23	-	3.23
十和田市	4,166	-	4,166	0.7	-	0.7	89.3	-	89.3	0.02	-	0.02	3.57	-	3.57
三沢市	1,541	213	1,754	0.6	0.9	0.6	77.8	50.0	72.7	0	0	0	0	0	0
むつ市	3,334	-	3,334	0.8	-	0.8	88.9	-	88.9	0.09	-	0.09	11.11	-	11.11
つがる市	4,283	-	4,283	0.6	-	0.6	80.8	-	80.8	0.05	-	0.05	7.69	-	7.69
平川市	3,269	6	3,275	0.9	16.7	0.9	79.3	0	76.7	0.03	0	0.03	3.45	0	3.33
平内町	888	-	888	0.9	-	0.9	100	-	100	0.11	-	0.11	12.50	-	12.50
今別町	275	-	275	1.8	-	1.8	100	-	100	0	-	0	0	-	0
蓬田村	315	-	315	0	-	0	-	-	-	-	-	-	-	-	-
外ヶ浜町	678	-	678	1.0	-	1.0	100	-	100	0.15	-	0.15	14.29	-	14.29
鰯ヶ沢町	1,014	-	1,014	1.1	-	1.1	81.8	-	81.8	0	-	0	0	-	0
深浦町	1,168	-	1,168	1.0	-	1.0	91.7	-	91.7	0	-	0	0	-	0
西目屋村	180	56	236	0.6	0	0.4	100	-	100	0	-	0	0	-	0
藤崎町	104	1,929	2,033	1.9	0.7	0.8	50.0	57.1	56.3	0	0	0	0	0	0
大鱒町	1,113	-	1,113	0.8	-	0.8	100	-	100	0.09	-	0.09	11.11	-	11.11
田舎館村	903	-	903	0.9	-	0.9	75.0	-	75.0	0	-	0	0	-	0
板柳町	1,431	-	1,431	1.0	-	1.0	93.3	-	93.3	0	-	0	0	-	0
鶴田町	2,143	-	2,143	0.6	-	0.6	92.3	-	92.3	0	-	0	0	-	0
中泊町	1,070	-	1,070	1.0	-	1.0	90.9	-	90.9	0	-	0	0	-	0
野辺地町	686	308	994	1.0	4.5	2.1	100	92.9	95.2	0	0	0	0	0	0
七戸町	1,729	-	1,729	2.3	-	2.3	90.0	-	90.0	0	-	0	0	-	0
六戸町	662	230	892	0.5	1.3	0.7	66.7	66.7	66.7	0	0	0	0	0	0
横浜町	432	-	432	3.9	-	3.9	94.1	-	94.1	0	-	0	0	-	0
東北町	2,587	-	2,587	1.9	-	1.9	85.7	-	85.7	0	-	0	0	-	0
六ヶ所村	754	161	915	1.1	8.1	2.3	87.5	69.2	76.2	0	0	0	0	0	0
おいらせ町	1,072	770	1,842	0.5	3.9	1.9	100	93.3	94.3	0	0	0	0	0	0
大間町	531	1	532	0.8	0	0.8	75.0	-	75.0	0	-	0	0	-	0
東通村	467	27	494	0.2	18.5	1.2	100	40.0	50.0	0	0	0	0	0	0
風間浦村	297	-	297	0.3	-	0.3	100	-	100	0	-	0	0	-	0
佐井村	253	-	253	0.4	-	0.4	100	-	100	0	-	0	0	-	0
三戸町	242	210	452	0.4	0	0.2	100	-	100	0.41	-	0.22	100	-	100
五戸町	989	87	1,076	1.6	3.4	1.8	100	100	100	0.10	0	0.09	6.25	0	5.26
田子町	716	-	716	0.4	-	0.4	100	-	100	0	-	0	0	-	0
南部町	603	1,633	2,236	1.2	1.1	1.1	100	88.9	92.0	0.17	0	0.04	14.29	0	4.00
階上町	982	-	982	1.6	-	1.6	100	-	100	0	-	0	0	-	0
新郷村	381	-	381	1.6	-	1.6	66.7	-	66.7	0	-	0	0	-	0

青森

乳がん

自治体名	2018年度プロセス指標値(女 40~74歳)														
	受診者数(人)			要精検率(%)			精検受診率(%)			がん発見率(%)			陽性反応適中率(%)		
	集団	個別	計	集団	個別	計	集団	個別	計	集団	個別	計	集団	個別	計
全国	1,325,555	1,489,153	2,814,708	5.0	7.4	6.3	91.3	87.9	89.2	0.28	0.35	0.32	5.64	4.72	5.06
青森県	24,127	11,209	35,336	5.8	7.2	6.2	92.8	91.2	92.2	0.24	0.42	0.29	4.09	5.84	4.73
青森市	2,328	2,594	4,922	6.3	10.3	8.4	98.0	93.3	94.9	0.39	0.77	0.59	6.12	7.46	6.99
弘前市	1,867	3,189	5,056	5.2	5.6	5.4	88.7	97.2	94.2	0.37	0.31	0.34	7.22	5.62	6.18
八戸市	4,817	-	4,817	6.9	-	6.9	86.2	-	86.2	0.08	-	-0.08	1.20	-	-1.20
黒石市	848	494	1,342	6.0	6.3	6.1	98.0	90.3	95.1	0.35	0.20	0.30	5.88	3.23	4.88
五所川原市	1,110	642	1,752	5.0	7.6	6.0	91.1	89.8	90.5	0.36	0.31	0.34	7.14	4.08	5.71
十和田市	747	840	1,587	4.7	8.0	6.4	97.1	83.6	88.2	0.13	0.24	0.19	2.86	2.99	2.94
三沢市	549	571	1,120	5.5	4.9	5.2	96.7	85.7	91.4	0.18	0.70	0.45	3.33	14.29	8.62
むつ市	1,380	83	1,463	5.4	13.3	5.8	90.5	90.9	90.6	0.51	1.20	0.55	9.46	9.09	9.41
つがる市	1,252	328	1,580	6.0	7.3	6.3	92.0	87.5	90.9	0.24	0.61	0.32	4.00	8.33	5.05
平川市	439	428	867	5.2	5.1	5.2	95.7	90.9	93.3	0.46	0.23	0.35	8.70	4.55	6.67
平内町	216	129	345	6.9	13.2	9.3	93.3	94.1	93.8	0.46	0	0.29	6.67	0	3.13
今別町	118	28	146	5.1	21.4	8.2	83.3	100	91.7	0.85	0	0.68	16.67	0	8.33
蓬田村	67	30	97	6.0	10.0	7.2	100	0	57.1	1.49	0	1.03	25.00	0	14.29
外ヶ浜町	237	5	242	5.5	20.0	5.8	84.6	0	78.6	0.42	0	0.41	7.69	0	7.14
鰯ヶ沢町	316	42	358	4.7	9.5	5.3	100	100	100	0.63	0	0.56	13.33	0	10.53
深浦町	310	-	310	5.5	-	5.5	100	-	-	0	-	-	0	-	-
西目屋村	47	20	67	6.4	0	4.5	100	-	100	0	-	0	0	-	0
藤崎町	280	258	538	7.1	8.1	7.6	90.0	71.4	80.5	0	0	0	0	0	0
大鱗町	187	226	413	5.9	10.2	8.2	100	87.0	91.2	0	0.44	0.24	0	4.35	2.94
田舎館村	272	8	280	6.3	12.5	6.4	100	100	100	0.37	0	0.36	5.88	0	5.56
板柳町	414	-	414	4.8	-	4.8	100	-	100	0.24	-	0.24	5.00	-	5.00
鶴田町	538	18	556	6.1	16.7	6.5	90.9	100	91.7	0.19	0	0.18	3.03	0	2.78
中泊町	309	69	378	4.2	13.0	5.8	100	100	100	0	0	0	0	0	0
野辺地町	267	91	358	4.9	9.9	6.1	100	100	100	0	2.20	0.56	0	22.22	9.09
七戸町	1,017	8	1,025	4.3	0	4.3	95.5	-	95.5	0.20	-	0.20	4.55	-	4.55
六戸町	331	75	406	4.2	4.0	4.2	92.9	66.7	88.2	0.60	0	0.49	14.29	0	11.76
横浜町	157	-	157	9.6	-	9.6	80.0	-	80.0	0	-	0	0	-	0
東北町	655	-	655	2.6	-	2.6	94.1	-	94.1	0	-	0	0	-	0
六ヶ所村	570	41	611	5.1	4.9	5.1	100	0	93.5	0.18	0	0.16	3.45	0	3.23
おいらせ町	346	299	645	6.4	2.0	4.3	-	83.3	-	-	0.33	0.16	-	16.67	3.57
大間町	161	-	161	4.3	-	4.3	100	-	100	0	-	0	0	-	0
東通村	259	-	259	5.8	-	5.8	100	-	100	0.39	-	0.39	6.67	-	6.67
風間浦村	60	-	60	8.3	-	8.3	100	-	100	0	-	0	0	-	0
佐井村	68	9	77	8.8	11.1	9.1	100	100	100	1.47	0	1.30	16.67	0	14.29
三戸町	217	79	296	2.3	2.5	2.4	100	100	100	0	0	0	0	0	0
五戸町	573	128	701	5.9	2.3	5.3	100	100	100	0	0	0	0	0	0
田子町	127	-	127	12.6	-	12.6	100	-	100	0	-	0	0	-	0
南部町	201	477	678	10.0	2.7	4.9	95.0	92.3	93.9	0	0	0	0	0	0
階上町	405	-	405	5.4	-	5.4	100	-	100	0	-	0	0	-	0
新郷村	65	-	65	4.6	-	4.6	66.7	-	66.7	0	-	0	0	-	0

子宮頸がん

自治体名	2018年度プロセス指標値(女 20~74歳)														
	受診者数(人)			要精検率(%)			精検受診率(%)			がん発見率(%)			陽性反応適中率(%)		
	集団	個別	計	集団	個別	計	集団	個別	計	集団	個別	計	集団	個別	計
全国	1,068,355	2,923,645	3,992,000	1.3	2.4	2.1	83.7	73.8	75.5	0.02	0.03	0.03	1.54	1.27	1.31
青森県	22,942	22,389	45,331	1.3	3.1	2.2	85.6	85.8	85.7	0.01	0.06	0.04	0.98	2.01	1.70
青森市	1,953	2,919	4,872	1.0	2.9	2.1	85.0	95.2	93.3	0	0	0	0	0	0
弘前市	1,744	5,692	7,436	1.2	3.2	2.7	61.9	76.8	75.2	0	0.09	0.07	0	2.76	2.48
八戸市	3,769	5,410	9,179	2.1	3.9	3.2	88.6	93.9	92.4	0	0.11	0.07	0	2.83	2.06
黒石市	715	1,032	1,747	0.7	3.6	2.4	100	56.8	61.9	0	0	0	0	0	0
五所川原市	967	1,336	2,303	0.9	2.5	1.8	66.7	87.9	83.3	0.10	0	0.04	11.11	0	2.38
十和田市	850	478	1,328	1.4	2.1	1.7	91.7	60.0	77.3	0	0	0	0	0	0
三沢市	736	346	1,082	1.6	2.0	1.8	91.7	71.4	84.2	0	0	0	0	0	0
むつ市	1,723	320	2,043	1.0	2.2	1.2	88.9	85.7	88.0	0	0.31	0.05	0	14.29	4.00
つがる市	1,027	755	1,782	1.3	2.1	1.6	84.6	93.8	89.7	0	0.13	0.06	0	6.25	3.45
平川市	379	616	995	1.1	2.3	1.8	100	92.9	94.4	0	0	0	0	0	0
平内町	278	73	351	1.1	2.7	1.4	100	100	100	0	0	0	0	0	0
今別町	112	26	138	1.8	0	1.4	100	-	100	0	-	0	0	-	0
蓬田村	104	41	145	1.0	0	0.7	100	-	100	0	-	0	0	-	0
外ヶ浜町	236	8	244	1.7	0	1.6	100	-	100	0	-	0	0	-	0
鰯ヶ沢町	277	66	343	0.7	4.5	1.5	100	100	100	0	0	0	0	0	0
深浦町	325	-	325	2.2	-	2.2	85.7	-	-	0	-	-	0	-	-
西目屋村	83	50	133	1.2	0	0.8	100	-	100	0	-	0	0	-	0
藤崎町	272	361	633	1.1	3.9	2.7	66.7	78.6	76.5	0	0.28	0.16	0	7.14	5.88
大鱗町	151	364	515	0	1.6	1.2	-	83.3	83.3	-	0	0	-	0	0
田舎館村	314	18	332	2.2	0	2.1	100	-	100	0	-	0	0	-	0
板柳町	345	63	408	1.4	0	1.2	80.0	-	80.0	0	-	0	0	-	0
鶴田町	532	41	573	1.5	0	1.4	62.5	-	62.5	0	-	0	0	-	0
中泊町	238	105	343	0.8	1.0	0.9	100	100	100	0.42	0	0.29	50.00	0	33.33
野辺地町	239	96	335	2.1	3.1	2.4	100	100	100	0	0	0	0	0	0
七戸町	620	-	620	1.6	-	1.6	50.0	-	50.0	0	-	0	0	-	0
六戸町	363	78	441	1.7	0	1.4	100	-	100	0	-	0	0	-	0
横浜町	260	-	260	0	-	0	-	-	-	-	-	-	-	-	-
東北町	569	-	569	2.6	-	2.6	93.3	-	93.3	0.18	-	0.18	6.67	-	6.67
六ヶ所村	714	39	753	1.3	2.6	1.3	88.9	0	80.0	0	0	0	0	0	0
おいらせ町	519	806	1,325	0.8	3.2	2.3	-	92.3	-	-	0	-	-	0	-
大間町	241	28	269	0	0	0	-	-	-	-	0	-	-	0	-
東通村	454	25	479	1.1	8.0	1.5	80.0	100	85.7	0	0	0	0	0	0
風間浦村	100	11	111	0	0	0	-	-	-	-	0	-	-	0	-
佐井村	99	27	126	1.0	3.7	1.6	0	0	0	0	0	0	0	0	0
三戸町	184	146	330	0	1.4	0.6	-	0	0	-	0	0	-	0	0
五戸町	480	129	609	0.8	0	0.7	100	-	100	0	-	0	0	-	0
田子町	210	-	210	1.4	-	1.4	100	-	100	0	-	0	0	-	0

【岩手県】都道府県別がん検診実施状況

1 指針に基づくがん検診実施状況(岩手県)

表1 指針に基づく検診実施状況(2020年度の検診実施状況)

	実施したと回答した市区町村割合(%)				
	胃 ^{*1}	大腸	肺	乳	子宮頸
集計対象市区町村数	33	32	33	33	33
集計対象市区町村割合(%)	100	97.0	100	100	100
指針に基づく対象年齢で検診を実施した ^{*1 *2}	3.0	68.8	57.6	93.9	97.0
指針に基づく受診間隔 [*] で検診を実施した ^{*1 *2}	0	100	100	42.4	45.5

*1 平成28年2月の指針改定に伴い、胃がん検診ではそれまで対象年齢は「40歳以上、上限制限なし」、受診間隔は「年1回」であったのが、それぞれ「50歳以上、上限制限なし(ただし、胃部エックス線検査については、当分の間、40歳以上の者を対象としても差し支えない。)」 「同一人にとって受診機会は毎年あるが、原則2年に1回の受診間隔(ただし、胃部エックス線検査については、当分の間、年1回実施しても差し支えない)」に変更された。

よって、平成29年度調査(平成28年度検診体制)以降は、胃がん検診の対象年齢は「50歳以上、上限制限なし」、受診間隔は「2年に1回」と回答した場合のみ指針に基づくものとして集計している。

*2 令和3年度調査(令和2年度検診体制)では、指針に基づく検診方法(14ページ参照)の対象年齢と受診間隔の回答をもとに集計した。

表2 指針に基づかない検診実施状況(2020年度の検診実施状況)

	実施したと回答した市区町村割合(%)
集計対象市区町村数	33
集計対象市区町村割合(%)	100
指針以外の何らかの部位で検診を実施した	100
前立腺がん検診(PSA検査)を実施した	100
子宮体がん検診(細胞診)を実施した	0
エコーによる検診(肝臓、卵巣、甲状腺)を実施した	30.3
その他の何らかの検診を実施した	3.0

2 市区町村用がん検診チェックリスト実施率(岩手県)

表3 チェックリスト実施率(全項目)

	実施したと回答した市区町村割合(%)											
	胃 (エックス線)		胃 (内視鏡)		大腸		肺		乳		子宮頸	
	集団	個別	集団	個別	集団	個別	集団	個別	集団	個別	集団	個別
集計対象市区町村数	33	2	0	0	31	3	33	3	31	8	30	15
集計対象市区町村割合(%)	100	6.1	0	0	93.9	9.1	100	9.1	93.9	24.2	90.9	45.5
チェックリスト全項目の実施率*	85.4	54.8	-	-	84.9	78.2	83.2	78.4	84.3	81.1	84.6	78.8

表4 チェックリスト実施率(2020年度の検診体制整備に関する項目)

	実施したと回答した市区町村割合(%)											
	胃 (エックス線)		胃 (内視鏡)		大腸		肺		乳		子宮頸	
	集団	個別	集団	個別	集団	個別	集団	個別	集団	個別	集団	個別
集計対象市区町村数	33	2	0	0	31	3	33	3	31	10	30	16
集計対象市区町村割合(%)	100	6.1	0	0	93.9	9.1	100	9.1	93.9	30.3	90.9	48.5
[1] 検診対象者												
1-1 対象者全員の氏名を記載した名簿を、住民台帳などに基づいて作成したか*	97.0	100	-	-	96.8	100	97.0	100	100	100	100	100
1-2 対象者全員に、個別に受診勧奨を行ったか*	90.9	50.0	-	-	90.3	66.7	87.9	100	90.3	90.0	93.3	87.5
1-3 受診勧奨を行った住民のうち未受診者全員に対し、再度の受診勧奨を個人毎(手紙・電話・訪問等)に行ったか	21.2	50.0	-	-	16.1	33.3	9.1	33.3	32.3	20.0	26.7	18.8
1-4 対象者数(推計でも可)を把握したか*	100	100	-	-	100	100	100	100	100	90.0	100	93.8
[2] 受診者の情報管理												
2-1 個人別の受診(記録)台帳またはデータベースを作成したか*	93.9	100	-	-	93.5	100	93.9	100	96.8	100	96.7	100
2-2 過去5年間の受診歴を記録しているか*	93.9	100	-	-	93.5	100	93.9	100	93.5	90.0	93.3	93.8
[3] 受診者への説明、及び要精検者への説明												
3-1 受診勧奨時に、「検診機関用チェックリスト 1.受診者への説明」が全項目記載された資料を、全員に個別配布したか*	75.8	50.0	-	-	71.0	66.7	66.7	66.7	77.4	70.0	73.3	56.3
3-2 要精検者全員に対し、受診可能な精密検査機関名(医療機関名)の一覧を提示したか*	87.9	50.0	-	-	87.1	66.7	78.8	66.7	77.4	70.0	76.7	75.0
3-3 上記(3-2)の一覧に掲載したすべての精密検査機関には、あらかじめ精密検査結果の報告を依頼したか*	81.8	50.0	-	-	80.6	66.7	72.7	66.7	74.2	70.0	73.3	75.0
[4] 精密検査結果の把握、精密検査未受診者の特定と受診勧奨												
4-1 精密検査方法及び、精密検査(治療)結果を把握したか*	97.0	50.0	-	-	100	100	97.0	100	96.8	100	96.7	100
4-2 精密検査方法及び、精密検査(治療)結果が不明の者については、本人もしくは精密検査機関への照会等により、結果を確認したか*	97.0	50.0	-	-	100	100	97.0	100	93.5	100	93.3	100
4-3 個人毎の精密検査方法及び、精密検査(治療)結果を、市区町村、検診機関(医療機関)、精密検査機関が共有したか*	90.9	100	-	-	90.3	100	90.9	100	90.3	90.0	90.0	87.5
4-4 過去5年間の精密検査方法及び、精密検査(治療)結果を記録しているか*	84.8	100	-	-	87.1	66.7	81.8	33.3	83.9	60.0	83.3	68.8
4-5 精密検査未受診と精密検査結果未把握を定義に従って区別し、精密検査未受診者を特定したか*	97.0	50.0	-	-	96.8	100	97.0	66.7	96.8	90.0	93.3	93.8
4-6 精密検査未受診者に精密検査の受診勧奨を行ったか*	93.9	50.0	-	-	93.5	100	93.9	100	93.5	100	93.3	100
[5] 地域保健・健康増進事業報告												
5-1 がん検診結果や精密検査結果の最終報告(令和元年度地域保健・健康増進事業報告)を行ったか*	100	100	-	-	96.8	100	100	100	100	100	100	100
5-2 がん検診の結果について、地域保健・健康増進事業報告の全項目を計上できるよう、委託先(検診機関(医療機関)、医師会など)に報告を求めたか*	97.0	50.0	-	-	93.5	100	93.9	100	96.8	100	96.7	93.8
5-3 がん検診の結果について、委託先からの報告内容が地域保健・健康増進事業報告を網羅できていない場合、改善を求めたか*	100	50.0	-	-	96.8	100	97.0	100	100	100	100	93.8
5-4 精密検査結果について、地域保健・健康増進事業報告の全項目を計上できるよう、委託先(検診機関(医療機関)、精密検査機関、医師会など)に報告を求めたか*	97.0	50.0	-	-	93.5	100	97.0	100	96.8	90.0	96.7	93.8
5-5 精密検査結果について、委託先からの報告内容が地域保健・健康増進事業報告を網羅できていない場合、改善を求めたか*	97.0	50.0	-	-	93.5	100	97.0	100	96.8	90.0	96.7	93.8
[6] 検診機関(医療機関)の質の担保												
6-1 委託先検診機関(医療機関)を、仕様書の内容に基づいて選定したか*	93.9	50.0	-	-	87.1	66.7	90.9	66.7	93.5	80.0	93.3	87.5
6-2 仕様書(もしくは実施要綱)の内容は、「仕様書に明記すべき必要最低限の精度管理項目」を満たしたか*	90.9	50.0	-	-	83.9	66.7	87.9	66.7	90.3	60.0	90.0	81.3
6-3 検診終了後に、委託先検診機関(医療機関)で仕様書(もしくは実施要綱)の内容が遵守されたことを確認したか*	84.8	50.0	-	-	83.9	33.3	78.8	33.3	83.9	60.0	80.0	75.0
6-4 検診機関(医療機関)に精度管理評価を個別にフィードバックしたか*	33.3	0	-	-	32.3	0	33.3	0	32.3	20.0	26.7	25.0
6-5 「検診機関用チェックリスト」の遵守状況をフィードバックしたか*	24.2	0	-	-	19.4	0	24.2	0	22.6	20.0	20.0	18.8
6-6 検診機関(医療機関)毎のプロセス指標値を集計してフィードバックしたか*	24.2	0	-	-	22.6	0	24.2	0	22.6	20.0	20.0	18.8
6-7 上記(6-4,6-5,6-6)の結果をふまえ、課題のある検診機関(医療機関)に改善策をフィードバックしたか*	21.2	0	-	-	19.4	0	21.2	0	19.4	20.0	16.7	18.8

表5 チェックリスト実施率（2018年度の精度管理指標の把握に関する項目）

	実施したと回答した市区町村割合(%)											
	胃 (エックス線)		胃 (内視鏡)		大腸		肺		乳		子宮頸	
	集団	個別	集団	個別	集団	個別	集団	個別	集団	個別	集団	個別
集計対象市区町村数	33	3	0	1	32	4	33	3	33	9	32	15
集計対象市区町村割合(%)	100	9.1	0	3.0	97.0	12.1	100	9.1	100	27.3	97.0	45.5
【7】 受診率（受診者数）の集計												
7-1 受診率を集計したか*	100	100	-	100	100	100	100	100	100	100	100	100
7-2 受診率を性別・年齢5歳階級別に集計したか*	100	66.7	-	100	100	100	100	100	100	100	100	100
7-3 受診数を検診機関別に集計したか*	100	66.7	-	100	100	100	100	100	100	100	100	100
7-4 受診数を検診受診歴別に集計したか*	93.9	66.7	-	100	93.8	100	93.9	100	93.9	88.9	93.8	86.7
【8】 要精検率の集計												
8-1 要精検率を集計したか*	100	66.7	-	100	100	100	97.0	100	97.0	100	100	100
8-2 要精検率を性別・年齢5歳階級別に集計したか*	100	66.7	-	100	100	100	97.0	100	100	100	100	100
8-3 要精検率を検診機関別に集計したか*	97.0	33.3	-	0	96.9	75.0	97.0	66.7	97.0	88.9	96.9	80.0
8-4 要精検率を検診受診歴別に集計したか*	90.9	66.7	-	100	90.6	100	90.9	100	90.9	88.9	90.6	80.0
【9】 精検受診率の集計												
9-1 精検受診率を集計したか*	97.0	66.7	-	100	96.9	100	93.9	100	97.0	100	96.9	100
9-2 精検受診率を性別・年齢5歳階級別に集計したか*	97.0	66.7	-	100	96.9	100	93.9	100	97.0	100	96.9	100
9-3 精検受診率を検診機関別に集計したか*	93.9	33.3	-	0	93.8	75.0	93.9	66.7	93.9	88.9	93.8	80.0
9-4 精検受診率を検診受診歴別に集計したか*	87.9	66.7	-	100	87.5	100	87.9	100	87.9	88.9	87.5	80.0
【10】 精検未受診率の集計												
10-1 精検未受診率を集計したか*	93.9	33.3	-	0	93.8	75.0	93.9	66.7	93.9	88.9	93.8	86.7
【11】 がん発見率の集計												
11-1 がん発見率を集計したか*	97.0	100	-	100	93.8	100	90.9	100	93.9	100	93.8	100
11-2 がん発見率を性別・年齢5歳階級別に集計したか*	90.9	66.7	-	100	87.5	100	84.8	100	87.9	100	87.5	93.3
11-3 がん発見率を検診機関別に集計したか*	87.9	33.3	-	0	84.4	75.0	84.8	66.7	84.8	88.9	84.4	73.3
11-4 がん発見率を検診受診歴別に集計したか*	84.8	66.7	-	100	81.3	100	81.8	100	81.8	88.9	81.3	80.0
11-5 がん発見率を検査方法別に集計したか*	-	-	-	-	-	-	-	-	84.8	88.9	-	-
【12】 陽性反応適中度の集計												
12-1 陽性反応適中度を集計したか*	72.7	66.7	-	100	71.9	50.0	66.7	66.7	72.7	55.6	75.0	66.7
12-2 陽性反応適中度を性別・年齢5歳階級別に集計したか*	69.7	66.7	-	100	68.8	50.0	63.6	66.7	69.7	55.6	71.9	60.0
12-3 陽性反応適中度を検診機関別に集計したか*	66.7	33.3	-	0	65.6	25.0	63.6	33.3	66.7	44.4	68.8	33.3
12-4 陽性反応適中度を検診受診歴別に集計したか*	63.6	33.3	-	0	62.5	25.0	60.6	33.3	66.7	44.4	68.8	53.3
12-5 陽性反応適中度を検査方法別に集計したか*	-	-	-	-	-	-	-	-	66.7	55.6	-	-
【13】 早期がん割合の集計												
13-1 早期がん割合を集計したか*	87.9	66.7	-	100	93.8	75.0	84.8	100	87.9	77.8	-	-
13-2 早期がん割合を性別・年齢5歳階級別に集計したか*	78.8	66.7	-	100	84.4	75.0	75.8	100	78.8	77.8	-	-
13-3 早期がん割合を検診機関別に集計したか*	81.8	33.3	-	0	87.5	50.0	81.8	66.7	81.8	66.7	-	-
13-4 早期がん割合を検診受診歴別に集計したか*	72.7	66.7	-	100	75.0	75.0	72.7	100	72.7	77.8	-	-
13-5 早期がん割合を検査方法別に集計したか*	-	-	-	-	-	-	-	-	75.8	77.8	-	-
【14】 粘膜内がん、非浸潤がんの集計												
14-1 粘膜内がんを集計したか*	90.9	33.3	-	0	90.6	50.0	-	-	-	-	-	-
非浸潤がんを集計したか*	-	-	-	-	-	-	-	-	90.9	77.8	-	-
【15】 上皮内病変（CINなど）数の集計												
15-1 上皮内病変(CINなど)数を集計したか(区分毎)*	-	-	-	-	-	-	-	-	-	-	90.6	86.7
15-2 上皮内病変(CINなど)数を年齢5歳階級別に集計したか(区分毎)*	-	-	-	-	-	-	-	-	-	-	90.6	86.7
15-3 上皮内病変(CINなど)数を検診機関別に集計したか(区分毎)*	-	-	-	-	-	-	-	-	-	-	87.5	60.0
15-4 上皮内病変(CINなど)数を検診受診歴別に集計したか(区分毎)*	-	-	-	-	-	-	-	-	-	-	84.4	73.3
【16】 微小浸潤がん割合の集計												
16-1 微小浸潤がん割合を集計したか*	-	-	-	-	-	-	-	-	-	-	78.1	73.3
16-2 微小浸潤がん割合を年齢階級別に集計したか*	-	-	-	-	-	-	-	-	-	-	78.1	73.3
16-3 微小浸潤がん割合を検診機関別に集計したか*	-	-	-	-	-	-	-	-	-	-	78.1	53.3
16-4 微小浸潤がん割合を検診受診歴別に集計したか*	-	-	-	-	-	-	-	-	-	-	75.0	66.7

* 「事業評価のためのチェックリスト・市区町村用（平成31年3月）」に記載されている項目

国立がん研究センター がん情報サービス https://ganjoho.jp/med_pro/pre_scr/screening/check_list.html

3 プロセス指標値(岩手県)

表6 市区町村別のプロセス指標値
胃がん(エックス線)

自治体名	受診者数(人)			2018年度プロセス指標値(男女計 50~74歳)											
	集団	個別	計	要精検率(%)			精検受診率(%)			がん発見率(%)			陽性反応適中度(%)		
				集団	個別	計	集団	個別	計	集団	個別	計	集団	個別	計
全国	1,412,955	424,633	1,837,588	7.0	7.8	7.2	84.4	75.6	82.2	0.12	0.12	0.12	1.78	1.52	1.72
岩手県	45,389	2,981	48,370	5.3	4.2	5.3	87.2	92.7	87.5	0.15	0.10	0.14	2.73	2.42	2.71
盛岡市	1,791	2,964	4,755	3.4	4.1	3.9	95.1	92.7	93.5	0.11	0.10	0.11	3.28	2.44	2.72
宮古市	1,746	-	1,746	4.4	-	4.4	93.5	-	93.5	0.23	-	0.23	5.19	-	5.19
大船渡市	1,194	-	1,194	4.4	-	4.4	96.2	-	96.2	0.25	-	0.25	5.66	-	5.66
花巻市	3,858	-	3,858	4.9	-	4.9	92.1	-	92.1	0.29	-	0.29	5.79	-	5.79
北上市	3,015	-	3,015	4.2	-	4.2	92.2	-	92.2	0.17	-	0.17	3.91	-	3.91
久慈市	1,596	-	1,596	4.6	-	4.6	77.0	-	77.0	0	-	0	0	-	0
遠野市	1,790	-	1,790	5.0	-	5.0	83.3	-	83.3	0.11	-	0.11	2.22	-	2.22
一関市	7,482	-	7,482	7.8	-	7.8	87.6	-	87.6	0.11	-	0.11	1.37	-	1.37
陸前高田市	1,149	-	1,149	6.0	-	6.0	76.8	-	76.8	0.17	-	0.17	2.90	-	2.90
釜石市	1,221	-	1,221	4.2	-	4.2	88.2	-	88.2	0	-	0	0	-	0
二戸市	1,547	-	1,547	4.6	-	4.6	84.5	-	84.5	0.06	-	0.06	1.41	-	1.41
八幡平市	1,560	-	1,560	6.3	-	6.3	88.9	-	88.9	0.13	-	0.13	2.02	-	2.02
奥州市	3,152	-	3,152	5.3	-	5.3	89.8	-	89.8	0.22	-	0.22	4.19	-	4.19
滝沢市	2,660	-	2,660	5.4	-	5.4	92.4	-	92.4	0.19	-	0.19	3.47	-	3.47
雫石町	878	-	878	5.0	-	5.0	70.5	-	70.5	0	-	0	0	-	0
葛巻町	801	-	801	4.2	-	4.2	82.4	-	82.4	0	-	0	0	-	0
岩手町	1,278	-	1,278	3.1	-	3.1	70.0	-	70.0	0.16	-	0.16	5.00	-	5.00
紫波町	751	-	751	4.3	-	4.3	84.4	-	84.4	0	-	0	0	-	0
朱中町	1,098	-	1,098	4.2	-	4.2	80.4	-	80.4	0.09	-	0.09	2.17	-	2.17
西和賀町	262	-	262	6.1	-	6.1	81.3	-	81.3	0	-	0	0	-	0
金ヶ崎町	858	14	872	5.8	7.1	5.8	88.0	100	88.2	0.23	0	0.23	4.00	0	3.92
平泉町	582	-	582	6.2	-	6.2	83.3	-	83.3	0.17	-	0.17	2.78	-	2.78
住田町	459	-	459	7.4	-	7.4	91.2	-	91.2	0.22	-	0.22	2.94	-	2.94
大槌町	366	3	369	5.5	0	5.4	90.0	-	90.0	0.27	-	0.27	5.00	-	5.00
山田町	438	-	438	5.7	-	5.7	92.0	-	92.0	0	-	0	0	-	0
岩泉町	481	-	481	2.9	-	2.9	100	-	100	0	-	0	0	-	0
田野畑村	139	-	139	2.2	-	2.2	66.7	-	66.7	0	-	0	0	-	0
普代村	94	-	94	11.7	-	11.7	81.8	-	81.8	1.06	-	1.06	9.09	-	9.09
軽米町	583	-	583	3.6	-	3.6	85.7	-	85.7	0	-	0	0	-	0
野田村	196	-	196	6.1	-	6.1	75.0	-	75.0	0	-	0	0	-	0
九戸村	453	-	453	8.4	-	8.4	76.3	-	76.3	0.22	-	0.22	2.63	-	2.63
洋野町	1,166	-	1,166	5.0	-	5.0	82.8	-	82.8	0.26	-	0.26	5.17	-	5.17
一戸町	745	-	745	4.0	-	4.0	90.0	-	90.0	0.13	-	0.13	3.33	-	3.33

胃がん(内視鏡)

自治体名	受診者数(人)			2018年度プロセス指標値(男女計 50~74歳)											
	集団	個別	計	要精検率(%)			精検受診率(%)			がん発見率(%)			陽性反応適中度(%)		
				集団	個別	計	集団	個別	計	集団	個別	計	集団	個別	計
全国	13,757	712,303	726,060	4.5	7.6	7.5	81.9	93.1	92.9	0.21	0.28	0.28	4.68	3.72	3.73
岩手県	-	3,418	3,418	-	6.7	6.7	-	89.5	89.5	-	0.12	0.12	-	1.75	1.75
盛岡市	-	3,418	3,418	-	6.7	6.7	-	89.5	89.5	-	0.12	0.12	-	1.75	1.75
宮古市	-	-	-	-	-	-	-	-	-	-	-	-	-	-	-
大船渡市	-	-	-	-	-	-	-	-	-	-	-	-	-	-	-
花巻市	-	-	-	-	-	-	-	-	-	-	-	-	-	-	-
北上市	-	-	-	-	-	-	-	-	-	-	-	-	-	-	-
久慈市	-	-	-	-	-	-	-	-	-	-	-	-	-	-	-
遠野市	-	-	-	-	-	-	-	-	-	-	-	-	-	-	-
一関市	-	-	-	-	-	-	-	-	-	-	-	-	-	-	-
陸前高田市	-	-	-	-	-	-	-	-	-	-	-	-	-	-	-
釜石市	-	-	-	-	-	-	-	-	-	-	-	-	-	-	-
二戸市	-	-	-	-	-	-	-	-	-	-	-	-	-	-	-
八幡平市	-	-	-	-	-	-	-	-	-	-	-	-	-	-	-
奥州市	-	-	-	-	-	-	-	-	-	-	-	-	-	-	-
滝沢市	-	-	-	-	-	-	-	-	-	-	-	-	-	-	-
雫石町	-	-	-	-	-	-	-	-	-	-	-	-	-	-	-
葛巻町	-	-	-	-	-	-	-	-	-	-	-	-	-	-	-
岩手町	-	-	-	-	-	-	-	-	-	-	-	-	-	-	-
紫波町	-	-	-	-	-	-	-	-	-	-	-	-	-	-	-
朱中町	-	-	-	-	-	-	-	-	-	-	-	-	-	-	-
西和賀町	-	-	-	-	-	-	-	-	-	-	-	-	-	-	-
金ヶ崎町	-	-	-	-	-	-	-	-	-	-	-	-	-	-	-
平泉町	-	-	-	-	-	-	-	-	-	-	-	-	-	-	-
住田町	-	-	-	-	-	-	-	-	-	-	-	-	-	-	-
大槌町	-	-	-	-	-	-	-	-	-	-	-	-	-	-	-
山田町	-	-	-	-	-	-	-	-	-	-	-	-	-	-	-
岩泉町	-	-	-	-	-	-	-	-	-	-	-	-	-	-	-
田野畑村	-	-	-	-	-	-	-	-	-	-	-	-	-	-	-
普代村	-	-	-	-	-	-	-	-	-	-	-	-	-	-	-
軽米町	-	-	-	-	-	-	-	-	-	-	-	-	-	-	-
野田村	-	-	-	-	-	-	-	-	-	-	-	-	-	-	-
九戸村	-	-	-	-	-	-	-	-	-	-	-	-	-	-	-
洋野町	-	-	-	-	-	-	-	-	-	-	-	-	-	-	-
一戸町	-	-	-	-	-	-	-	-	-	-	-	-	-	-	-

大腸がん

自治体名	2018年度プロセス指標値(男女計 40~74歳)														
	受診者数(人)			要精検率(%)			精検受診率(%)			がん発見率(%)			陽性反応適中度(%)		
	集団	個別	計	集団	個別	計	集団	個別	計	集団	個別	計	集団	個別	計
全国	2,724,124	3,173,225	5,897,349	5.6	6.7	6.2	75.8	68.3	71.4	0.16	0.22	0.20	2.94	3.34	3.17
岩手県	75,034	15,938	90,972	4.7	6.4	5.0	84.5	80.2	83.6	0.22	0.24	0.22	4.61	3.71	4.41
盛岡市	508	10,974	11,482	3.5	6.0	5.8	89.9	85.3	85.4	0.20	0.21	0.21	5.56	3.52	3.58
宮古市	3,112	-	3,112	4.9	-	4.9	88.8	-	88.8	0.22	-	0.22	4.61	-	4.61
大船渡市	2,530	-	2,530	5.0	-	5.0	88.1	-	88.1	0.12	-	0.12	2.38	-	2.38
花巻市	8,228	-	8,228	4.6	-	4.6	89.2	-	89.2	0.16	-	0.16	3.41	-	3.41
北上市	-	4,714	4,714	-	7.4	7.4	-	74.2	74.2	-	0.32	0.32	-	4.30	4.30
久慈市	2,960	-	2,960	6.1	-	6.1	76.8	-	76.8	0.10	-	0.10	1.66	-	1.66
遠野市	2,782	-	2,782	4.5	-	4.5	86.3	-	86.3	0.22	-	0.22	4.84	-	4.84
一関市	11,092	-	11,092	4.8	-	4.8	86.4	-	86.4	0.29	-	0.29	6.03	-	6.03
陸前高田市	1,780	-	1,780	5.0	-	5.0	80.9	-	80.9	0.22	-	0.22	4.49	-	4.49
釜石市	2,428	-	2,428	4.4	-	4.4	89.7	-	89.7	0.25	-	0.25	5.61	-	5.61
二戸市	2,560	-	2,560	3.9	-	3.9	83.2	-	83.2	0.27	-	0.27	6.93	-	6.93
八幡平市	2,340	-	2,340	5.1	-	5.1	82.4	-	82.4	0.38	-	0.38	7.56	-	7.56
奥州市	7,820	-	7,820	4.0	-	4.0	83.6	-	83.6	0.23	-	0.23	5.79	-	5.79
滝沢市	4,702	-	4,702	4.4	-	4.4	84.5	-	84.5	0.26	-	0.26	5.80	-	5.80
雫石町	1,683	-	1,683	5.1	-	5.1	75.6	-	75.6	0.18	-	0.18	3.49	-	3.49
葛巻町	1,154	-	1,154	4.2	-	4.2	83.7	-	83.7	0	-	0	0	-	0
岩手町	2,299	-	2,299	5.5	-	5.5	77.8	-	77.8	0.09	-	0.09	1.59	-	1.59
紫波町	2,421	-	2,421	5.4	-	5.4	80.0	-	80.0	0.29	-	0.29	5.38	-	5.38
矢巾町	2,077	-	2,077	4.5	-	4.5	92.5	-	92.5	0.43	-	0.43	9.68	-	9.68
西和賀町	481	231	712	4.6	9.1	6.0	72.7	19.0	46.5	0	0	0	0	0	0
金ヶ崎町	1,500	15	1,515	4.1	0	4.0	85.2	-	85.2	0.13	-	0.13	3.28	-	3.28
平泉町	887	-	887	3.0	-	3.0	96.3	-	96.3	0.34	-	0.34	11.11	-	11.11
住田町	632	-	632	5.1	-	5.1	75.0	-	75.0	0	-	0	0	-	0
大槌町	742	4	746	5.1	0	5.1	92.1	-	92.1	0	-	0	0	-	0
山田町	869	-	869	6.9	-	6.9	98.3	-	98.3	0.12	-	0.12	1.67	-	1.67
岩泉町	1,012	-	1,012	5.6	-	5.6	84.2	-	84.2	0.10	-	0.10	1.75	-	1.75
田野畑村	346	-	346	4.0	-	4.0	64.3	-	64.3	0.58	-	0.58	14.29	-	14.29
普代村	184	-	184	3.8	-	3.8	85.7	-	85.7	0	-	0	0	-	0
軽米町	1,086	-	1,086	5.8	-	5.8	87.3	-	87.3	0.18	-	0.18	3.17	-	3.17
野田村	385	-	385	4.7	-	4.7	77.8	-	77.8	0	-	0	0	-	0
九戸村	934	-	934	5.4	-	5.4	72.0	-	72.0	0.21	-	0.21	4.00	-	4.00
洋野町	1,848	-	1,848	5.0	-	5.0	82.8	-	82.8	0.38	-	0.38	7.53	-	7.53
一戸町	1,652	-	1,652	5.0	-	5.0	75.9	-	75.9	0.12	-	0.12	2.41	-	2.41

肺がん

自治体名	2018年度プロセス指標値(男女計 40~74歳)														
	受診者数(人)			要精検率(%)			精検受診率(%)			がん発見率(%)			陽性反応適中度(%)		
	集団	個別	計	集団	個別	計	集団	個別	計	集団	個別	計	集団	個別	計
全国	3,143,976	2,231,157	5,375,133	1.6	2.2	1.8	86.8	80.7	83.8	0.04	0.04	0.04	2.67	1.87	2.27
岩手県	76,028	16,705	92,733	1.9	2.7	2.0	88.5	99.3	91.1	0.05	0.04	0.05	2.54	1.55	2.30
盛岡市	479	16,459	16,938	1.3	2.7	2.7	83.3	100	99.8	0	0.04	0.04	0	1.57	1.55
宮古市	2,499	-	2,499	0.6	-	0.6	85.7	-	85.7	0	-	0	0	-	0
大船渡市	3,023	-	3,023	2.3	-	2.3	91.5	-	91.5	0.10	-	0.10	4.23	-	4.23
花巻市	7,915	-	7,915	1.4	-	1.4	92.7	-	92.7	0.01	-	0.01	0.92	-	0.92
北上市	5,677	-	5,677	1.3	-	1.3	93.2	-	93.2	0.05	-	0.05	4.11	-	4.11
久慈市	2,940	-	2,940	1.5	-	1.5	82.2	-	82.2	0.14	-	0.14	8.89	-	8.89
遠野市	2,456	-	2,456	0.6	-	0.6	93.3	-	93.3	0	-	0	0	-	0
一関市	10,645	-	10,645	1.6	-	1.6	94.1	-	94.1	0.03	-	0.03	1.76	-	1.76
陸前高田市	2,257	-	2,257	1.7	-	1.7	89.7	-	89.7	0.09	-	0.09	5.13	-	5.13
釜石市	1,982	-	1,982	2.4	-	2.4	89.4	-	89.4	0.05	-	0.05	2.13	-	2.13
二戸市	2,532	-	2,532	1.5	-	1.5	92.3	-	92.3	0.04	-	0.04	2.56	-	2.56
八幡平市	2,391	-	2,391	2.8	-	2.8	86.4	-	86.4	0.04	-	0.04	1.52	-	1.52
奥州市	8,112	-	8,112	3.4	-	3.4	89.6	-	89.6	0.01	-	0.01	0.36	-	0.36
滝沢市	3,855	-	3,855	2.4	-	2.4	92.4	-	92.4	0.03	-	0.03	1.09	-	1.09
雫石町	1,587	-	1,587	1.6	-	1.6	92.3	-	92.3	0.06	-	0.06	3.85	-	3.85
葛巻町	483	-	483	1.0	-	1.0	60.0	-	60.0	0	-	0	0	-	0
岩手町	2,079	-	2,079	1.2	-	1.2	88.0	-	88.0	0.05	-	0.05	4.00	-	4.00
紫波町	1,260	-	1,260	2.1	-	2.1	84.6	-	84.6	0.24	-	0.24	11.54	-	11.54
矢巾町	1,618	-	1,618	1.7	-	1.7	89.3	-	89.3	0.06	-	0.06	3.57	-	3.57
西和賀町	260	231	491	2.3	3.0	2.6	100	57.1	76.9	0.38	0	0.20	16.67	0	7.69
金ヶ崎町	1,627	11	1,638	3.9	9.1	3.9	87.3	100	87.5	0.06	0	0.06	1.59	0	1.56
平泉町	580	-	580	0.7	-	0.7	100	-	100	0	-	0	0	-	0
住田町	547	-	547	0.9	-	0.9	80.0	-	80.0	0	-	0	0	-	0
大槌町	952	4	956	3.2	0	3.1	0	-	0	0	-	0	0	-	0
山田町	591	-	591	0.5	-	0.5	100	-	100	0.17	-	0.17	33.33	-	33.33
岩泉町	1,354	-	1,354	1.1	-	1.1	80.0	-	80.0	0	-	0	0	-	0
田野畑村	340	-	340	0.9	-	0.9	100	-	100	0	-	0	0	-	0
普代村	248	-	248	1.2	-	1.2	100	-	100	0	-	0	0	-	0
軽米町	1,261	-	1,261	1.7	-	1.7	100	-	100	0.16	-	0.16	9.52	-	9.52
野田村	413	-	413	1.7	-	1.7	85.7	-	85.7	0	-	0	0	-	0
九戸村	369	-	369	2.4	-	2.4	77.8	-	77.8	0	-	0	0	-	0
洋野町	1,795	-	1,795	2.2	-	2.2	92.3	-	92.3	0.06	-	0.06	2.56	-	2.56
一戸町	1,901	-	1,901	1.9	-	1.9	91.9	-	91.9	0.16	-	0.16	8.11	-	8.11

岩手

乳がん

自治体名	2018年度プロセス指標値(女 40~74歳)														
	受診者数(人)			要精検率(%)			精検受診率(%)			がん発見率(%)			陽性反応適中率(%)		
	集団	個別	計	集団	個別	計	集団	個別	計	集団	個別	計	集団	個別	計
全国	1,325,555	1,489,153	2,814,708	5.0	7.4	6.3	91.3	87.9	89.2	0.28	0.35	0.32	5.64	4.72	5.06
岩手県	34,068	6,442	40,510	1.8	5.3	2.3	94.4	97.1	95.3	0.30	0.64	0.35	16.94	11.99	15.15
盛岡市	283	5,571	5,854	0.7	5.0	4.8	100	97.5	97.5	0	0.65	0.61	0	12.90	12.81
宮古市	1,441	-	1,441	2.4	-	2.4	100	-	100	0.56	-	0.56	23.53	-	23.53
大船渡市	1,584	-	1,584	1.6	-	1.6	92.3	-	92.3	0.25	-	0.25	15.38	-	15.38
花巻市	3,590	-	3,590	1.9	-	1.9	100	-	100	0.19	-	0.19	10.29	-	10.29
北上市	2,558	-	2,558	2.7	-	2.7	95.7	-	95.7	0.55	-	0.55	20.00	-	20.00
久慈市	1,303	-	1,303	1.2	-	1.2	100	-	100	0.31	-	0.31	26.67	-	26.67
遠野市	987	1	988	2.0	0	2.0	95.0	-	95.0	0.41	-	0.40	20.00	-	20.00
一関市	4,877	-	4,877	1.6	-	1.6	85.0	-	85.0	0.21	-	0.21	12.50	-	12.50
陸前高田市	1,167	-	1,167	1.8	-	1.8	95.2	-	95.2	0.34	-	0.34	19.05	-	19.05
釜石市	1,406	-	1,406	2.1	-	2.1	96.6	-	96.6	0.64	-	0.64	31.03	-	31.03
二戸市	658	-	658	2.0	-	2.0	84.6	-	84.6	0.30	-	0.30	15.38	-	15.38
八幡平市	824	-	824	1.7	-	1.7	100	-	100	0	-	0	0	-	0
奥州市	2,816	-	2,816	1.8	-	1.8	96.1	-	96.1	0.36	-	0.36	19.61	-	19.61
滝沢市	1,323	413	1,736	1.2	10.4	3.4	100	100	100	0.15	0.73	0.29	12.50	6.98	8.47
雫石町	830	99	929	1.0	5.1	1.4	100	100	100	0.24	2.02	0.43	25.00	40.00	30.77
葛巻町	278	-	278	1.8	-	1.8	80.0	-	80.0	0.36	-	0.36	20.00	-	20.00
岩手町	815	66	881	1.2	3.0	1.4	100	100	100	0.12	0	0.11	10.00	0	8.33
紫波町	1,109	-	1,109	1.7	-	1.7	100	-	100	0.27	-	0.27	15.79	-	15.79
矢巾町	674	131	805	1.3	7.6	2.4	88.9	80.0	84.2	0.15	0	0.12	11.11	0	5.26
西和賀町	158	109	267	3.8	0.9	2.6	100	0	85.7	0	0	0	0	0	0
金ヶ崎町	545	24	569	2.6	0	2.5	100	-	100	0.55	-	0.53	21.43	-	21.43
平泉町	342	-	342	0.3	-	0.3	100	-	100	0	-	0	0	-	0
住田町	478	-	478	1.5	-	1.5	100	-	100	0	-	0	0	-	0
大槌町	354	2	356	1.1	0	1.1	100	-	100	0.28	-	0.28	25.00	-	25.00
山田町	405	-	405	2.7	-	2.7	100	-	100	0.49	-	0.49	18.18	-	18.18
岩泉町	454	-	454	1.1	-	1.1	100	-	100	0.44	-	0.44	40.00	-	40.00
田野畑村	192	-	192	1.0	-	1.0	100	-	100	0	-	0	0	-	0
普代村	142	-	142	1.4	-	1.4	100	-	100	0.70	-	0.70	50.00	-	50.00
軽米町	617	-	617	1.0	-	1.0	100	-	100	0	-	0	0	-	0
野田村	139	-	139	4.3	-	4.3	66.7	-	66.7	0.72	-	0.72	16.67	-	16.67
九戸村	319	-	319	1.9	-	1.9	83.3	-	83.3	0.63	-	0.63	33.33	-	33.33
洋野町	679	26	705	1.5	7.7	1.7	90.0	100	91.7	0.29	0	0.28	20.00	0	16.67
一戸町	721	-	721	1.7	-	1.7	66.7	-	66.7	0.28	-	0.28	16.67	-	16.67

子宮頸がん

自治体名	2018年度プロセス指標値(女 20~74歳)														
	受診者数(人)			要精検率(%)			精検受診率(%)			がん発見率(%)			陽性反応適中率(%)		
	集団	個別	計	集団	個別	計	集団	個別	計	集団	個別	計	集団	個別	計
全国	1,068,355	2,923,645	3,992,000	1.3	2.4	2.1	83.7	73.8	75.5	0.02	0.03	0.03	1.54	1.27	1.31
岩手県	24,542	20,475	45,017	1.7	2.3	2.0	86.4	88.5	87.5	0.03	0.03	0.03	1.67	1.28	1.46
盛岡市	413	8,768	9,181	1.2	2.5	2.4	80.0	90.4	90.2	0	0.06	0.05	0	2.28	2.23
宮古市	749	501	1,250	1.5	2.2	1.8	90.9	100	95.5	0	0	0	0	0	0
大船渡市	1,373	-	1,373	2.3	-	2.3	83.9	-	83.9	0	-	0	0	-	0
花巻市	812	2,459	3,271	1.5	2.0	1.9	91.7	96.0	95.2	0	0.04	0.03	0	2.00	1.61
北上市	1,841	1,178	3,019	1.4	2.3	1.8	92.3	85.2	88.7	0.16	0	0.10	11.54	0	5.66
久慈市	1,261	-	1,261	2.8	-	2.8	85.7	-	85.7	0	-	0	0	-	0
遠野市	900	130	1,030	1.2	0	1.1	90.9	-	90.9	0.11	-	0.10	9.09	-	9.09
一関市	3,414	1,854	5,268	1.3	1.9	1.5	86.0	72.2	79.7	0	0	0	0	0	0
陸前高田市	1,036	-	1,036	0.8	-	0.8	87.5	-	87.5	0	-	0	0	-	0
釜石市	1,346	-	1,346	2.0	-	2.0	55.6	-	55.6	0	-	0	0	-	0
二戸市	266	870	1,136	2.3	0.9	1.2	83.3	75.0	78.6	0	0	0	0	0	0
八幡平市	832	-	832	2.6	-	2.6	81.8	-	81.8	0.12	-	0.12	4.55	-	4.55
奥州市	533	2,932	3,465	1.1	3.1	2.8	66.7	97.8	95.8	0	0	0	0	0	0
滝沢市	1,452	528	1,980	1.5	0.6	1.3	95.5	33.3	88.0	0	0	0	0	0	0
雫石町	864	113	977	2.3	2.7	2.4	80.0	0	69.6	0	0	0	0	0	0
葛巻町	270	-	270	1.9	-	1.9	100	-	100	0	-	0	0	-	0
岩手町	-	795	795	-	1.3	1.3	-	80.0	80.0	-	0	0	-	0	0
紫波町	1,211	-	1,211	2.8	-	2.8	91.2	-	91.2	0	-	0	0	-	0
矢巾町	743	169	912	2.8	3.0	2.9	95.2	20.0	80.8	0	0	0	0	0	0
西和賀町	173	12	185	0	8.3	0.5	-	0	0	-	0	0	-	0	0
金ヶ崎町	667	25	692	2.5	8.0	2.7	100	100	100	0.15	0	0.14	5.88	0	5.26
平泉町	376	37	413	1.3	0	1.2	80.0	-	80.0	0	-	0	0	-	0
住田町	508	-	508	0.8	-	0.8	100	-	100	0	-	0	0	-	0
大槌町	322	1	323	1.2	0	1.2	50.0	-	50.0	0	-	0	0	-	0
山田町	314	-	314	1.0	-	1.0	100	-	100	0	-	0	0	-	0
岩泉町	407	-	407	1.7	-	1.7	100	-	100	0	-	0	0	-	0
田野畑村	173	15	188	1.2	0	1.1	100	-	100	0	-	0	0	-	0
普代村	132	-	132	2.3	-	2.3	100	-	100	0	-	0	0	-	0
軽米町	545	-	545	1.1	-	1.1	66.7	-	66.7	0	-	0	0	-	0
野田村	126	-	126	0.8	-	0.8	100	-	100	0.79	-	0.79	100	-	100
九戸村	284	-	284	0.7	-	0.7	100	-	100	0	-	0	0	-	0
洋野町	611	88	699	2.0	3.4	2.1	100	66.7	93.3	0	0	0	0	0	0
一戸町	588	-	588	1.5	-	1.5	88.9	-	88.9	0	-	0	0	-	0

【宮城県】 都道府県別がん検診実施状況

1 指針に基づくがん検診実施状況(宮城県)

表1 指針に基づく検診実施状況(2020年度の検診実施状況)

	実施したと回答した市区町村割合(%)				
	胃 ^{*1}	大腸	肺	乳	子宮頸
集計対象市区町村数	35	35	35	35	35
集計対象市区町村割合(%)	100	100	100	100	100
指針に基づく対象年齢で検診を実施した ^{*1 *2}	2.9	80.0	97.1	88.6	97.1
指針に基づく受診間隔 [*] で検診を実施した ^{*1 *2}	2.9	100	100	25.7	5.7

*1 平成28年2月の指針改定に伴い、胃がん検診ではそれまで対象年齢は「40歳以上、上限制限なし」、受診間隔は「年1回」であったのが、それぞれ「50歳以上、上限制限なし(ただし、胃部エックス線検査については、当分の間、40歳以上の者を対象としても差し支えない。)」 「同一人にとって受診機会は毎年あるが、原則2年に1回の受診間隔(ただし、胃部エックス線検査については、当分の間、年1回実施しても差し支えない)」に変更された。

よって、平成29年度調査(平成28年度検診体制)以降は、胃がん検診の対象年齢は「50歳以上、上限制限なし」、受診間隔は「2年に1回」と回答した場合のみ指針に基づくものとして集計している。

*2 令和3年度調査(令和2年度検診体制)では、指針に基づく検診方法(14ページ参照)の対象年齢と受診間隔の回答をもとに集計した。

表2 指針に基づかない検診実施状況(2020年度の検診実施状況)

	実施したと回答した市区町村割合(%)
集計対象市区町村数	35
集計対象市区町村割合(%)	100
指針以外の何らかの部位で検診を実施した	97.1
前立腺がん検診(PSA検査)を実施した	97.1
子宮体がん検診(細胞診)を実施した	8.6
エコーによる検診(肝臓、卵巣、甲状腺)を実施した	2.9
その他の何らかの検診を実施した	2.9

2 市区町村用がん検診チェックリスト実施率(宮城県)

表3 チェックリスト実施率(全項目)

	実施したと回答した市区町村割合(%)											
	胃 (エックス線)		胃 (内視鏡)		大腸		肺		乳		子宮頸	
	集団	個別	集団	個別	集団	個別	集団	個別	集団	個別	集団	個別
集計対象市区町村数	33	1	1	1	32	4	34	2	26	13	22	26
集計対象市区町村割合(%)	94.3	2.9	2.9	2.9	91.4	11.4	97.1	5.7	74.3	37.1	62.9	74.3
チェックリスト全項目の実施率*	95.5	100	84.0	90.0	95.2	96.6	94.2	95.1	94.5	89.4	94.2	93.7

表4 チェックリスト実施率(2020年度の検診体制整備に関する項目)

	実施したと回答した市区町村割合(%)											
	胃 (エックス線)		胃 (内視鏡)		大腸		肺		乳		子宮頸	
	集団	個別	集団	個別	集団	個別	集団	個別	集団	個別	集団	個別
集計対象市区町村数	33	2	1	3	32	4	34	2	26	13	22	26
集計対象市区町村割合(%)	94.3	5.7	2.9	8.6	91.4	11.4	97.1	5.7	74.3	37.1	62.9	74.3
[1] 検診対象者												
1-1 対象者全員の氏名を記載した名簿を、住民台帳などに基づいて作成したか*	100	100	100	100	100	100	100	100	100	100	100	100
1-2 対象者全員に、個別に受診勧奨を行ったか*	90.9	50.0	100	0	90.6	100	91.2	50.0	92.3	69.2	90.9	92.3
1-3 受診勧奨を行った住民のうち未受診者全員に対し、再度の受診勧奨を個人毎(手紙・電話・訪問等)に行ったか	27.3	0	0	0	12.5	25.0	5.9	0	23.1	7.7	22.7	26.9
1-4 対象者数(推計でも可)を把握したか*	100	100	100	100	100	100	100	100	100	100	100	100
[2] 受診者の情報管理												
2-1 個人別の受診(記録)台帳またはデータベースを作成したか*	84.8	100	100	100	84.4	100	85.3	100	88.5	84.6	86.4	84.6
2-2 過去5年間の受診歴を記録しているか*	90.9	100	-	-	90.6	100	91.2	100	92.3	92.3	90.9	92.3
[3] 受診者への説明、及び要精検者への説明												
3-1 受診勧奨時に、「検診機関用チェックリスト 1.受診者への説明」が全項目記載された資料を、全員に個別配布したか*	90.9	50.0	100	66.7	90.6	100	91.2	100	88.5	84.6	86.4	88.5
3-2 要精検者全員に対し、受診可能な精密検査機関名(医療機関名)の一覧を提示したか*	90.9	100	100	66.7	90.6	75.0	82.4	100	80.8	76.9	72.7	80.8
3-3 上記(3-2)の一覧に掲載したすべての精密検査機関には、あらかじめ精密検査結果の報告を依頼したか*	84.8	50.0	100	66.7	84.4	75.0	82.4	100	80.8	76.9	72.7	80.8
[4] 精密検査結果の把握、精密検査未受診者の特定と受診勧奨												
4-1 精密検査方法及び、精密検査(治療)結果を把握したか*	97.0	100	100	100	93.8	100	91.2	100	96.2	84.6	90.9	88.5
4-2 精密検査方法及び、精密検査(治療)結果が不明の者については、本人もしくは精密検査機関への照会等により、結果を確認したか*	97.0	100	0	100	90.6	100	91.2	100	96.2	84.6	90.9	88.5
4-3 個人毎の精密検査方法及び、精密検査(治療)結果を、市区町村、検診機関(医療機関)、精密検査機関が共有したか*	97.0	100	0	100	90.6	100	91.2	100	96.2	84.6	90.9	88.5
4-4 過去5年間の精密検査方法及び、精密検査(治療)結果を記録しているか*	90.9	100	-	-	87.5	100	88.2	100	88.5	84.6	90.9	88.5
4-5 精密検査未受診と精密検査結果未把握を定義に従って区別し、精密検査未受診者を特定したか*	97.0	100	100	100	93.8	100	94.1	100	96.2	84.6	90.9	88.5
4-6 精密検査未受診者に精密検査の受診勧奨を行ったか*	87.9	100	0	100	87.5	75.0	88.2	100	88.5	84.6	86.4	80.8
[5] 地域保健・健康増進事業報告												
5-1 がん検診結果や精密検査結果の最終報告(令和元年度地域保健・健康増進事業報告)を行ったか*	97.0	100	100	100	96.9	100	97.1	100	96.2	100	95.5	96.2
5-2 がん検診の結果について、地域保健・健康増進事業報告の全項目を計上できるよう、委託先(検診機関(医療機関)、医師会など)に報告を求めたか*	100	100	100	100	100	100	100	100	100	100	100	100
5-3 がん検診の結果について、委託先からの報告内容が地域保健・健康増進事業報告を網羅できていない場合、改善を求めたか*	100	100	100	100	100	100	100	100	100	100	100	100
5-4 精密検査結果について、地域保健・健康増進事業報告の全項目を計上できるよう、委託先(検診機関(医療機関)、精密検査機関、医師会など)に報告を求めたか*	97.0	100	100	100	96.9	100	97.1	100	100	92.3	100	96.2
5-5 精密検査結果について、委託先からの報告内容が地域保健・健康増進事業報告を網羅できていない場合、改善を求めたか*	97.0	100	100	100	96.9	100	97.1	100	100	92.3	100	96.2
[6] 検診機関(医療機関)の質の担保												
6-1 委託先検診機関(医療機関)を、仕様書の内容に基づいて選定したか*	100	100	100	100	100	100	97.1	100	100	100	100	100
6-2 仕様書(もしくは実施要綱)の内容は、「仕様書に明記すべき必要最低限の精度管理項目」を満たしたか*	97.0	50.0	100	66.7	96.9	100	88.2	100	96.2	92.3	95.5	96.2
6-3 検診終了後に、委託先検診機関(医療機関)で仕様書(もしくは実施要綱)の内容が遵守されたことを確認したか*	90.9	100	100	100	93.8	100	88.2	100	88.5	100	90.9	88.5
6-4 検診機関(医療機関)に精度管理評価を個別にフィードバックしたか*	87.9	100	100	100	90.6	100	91.2	100	84.6	84.6	81.8	88.5
6-5 「検診機関用チェックリスト」の遵守状況をフィードバックしたか*	87.9	100	100	100	87.5	100	88.2	100	84.6	76.9	81.8	84.6
6-6 検診機関(医療機関)毎のプロセス指標値を集計してフィードバックしたか*	87.9	100	100	100	87.5	100	88.2	100	84.6	69.2	81.8	69.2
6-7 上記(6-4,6-5,6-6)の結果をふまえ、課題のある検診機関(医療機関)に改善策をフィードバックしたか*	81.8	100	0	100	84.4	100	85.3	100	80.8	69.2	77.3	69.2

表5 チェックリスト実施率（2018年度の精度管理指標の把握に関する項目）

	実施したと回答した市区町村割合(%)											
	胃 (エックス線)		胃 (内視鏡)		大腸		肺		乳		子宮頸	
	集団	個別	集団	個別	集団	個別	集団	個別	集団	個別	集団	個別
集計対象市区町村数	35	2	1	1	33	5	35	3	29	14	23	28
集計対象市区町村割合(%)	100	5.7	2.9	2.9	94.3	14.3	100	8.6	82.9	40.0	65.7	80.0
【7】 受診率（受診者数）の集計												
7-1 受診率を集計したか*	100	100	100	100	100	100	100	100	100	100	100	100
7-2 受診率を性別・年齢5歳階級別に集計したか*	100	100	100	100	100	100	100	100	96.6	92.9	95.7	96.4
7-3 受診数を検診機関別に集計したか*	100	100	100	100	100	100	100	100	100	100	100	100
7-4 受診数を検診受診歴別に集計したか*	100	100	100	100	100	100	100	100	100	100	100	100
【8】 要精検率の集計												
8-1 要精検率を集計したか*	100	100	100	100	100	100	100	100	100	100	100	100
8-2 要精検率を性別・年齢5歳階級別に集計したか*	100	100	100	100	100	100	100	100	96.6	92.9	95.7	96.4
8-3 要精検率を検診機関別に集計したか*	100	100	100	100	100	100	100	100	100	92.9	100	96.4
8-4 要精検率を検診受診歴別に集計したか*	100	100	100	100	100	100	100	100	100	100	100	100
【9】 精検受診率の集計												
9-1 精検受診率を集計したか*	100	100	100	100	100	100	100	100	100	100	100	100
9-2 精検受診率を性別・年齢5歳階級別に集計したか*	100	100	100	100	100	100	100	100	96.6	92.9	95.7	96.4
9-3 精検受診率を検診機関別に集計したか*	94.3	100	100	100	100	100	100	100	100	100	100	100
9-4 精検受診率を検診受診歴別に集計したか*	97.1	100	100	100	97.0	100	100	100	100	100	100	100
【10】 精検未受診率の集計												
10-1 精検未受診率を集計したか*	100	100	100	100	100	100	100	100	100	100	100	100
【11】 がん発見率の集計												
11-1 がん発見率を集計したか*	100	100	100	100	100	100	97.1	100	100	100	100	100
11-2 がん発見率を性別・年齢5歳階級別に集計したか*	100	100	100	100	100	100	94.3	100	96.6	92.9	91.3	96.4
11-3 がん発見率を検診機関別に集計したか*	100	100	100	100	100	100	97.1	100	100	100	100	96.4
11-4 がん発見率を検診受診歴別に集計したか*	97.1	100	100	100	100	100	97.1	100	96.6	92.9	95.7	96.4
11-5 がん発見率を検査方法別に集計したか*	-	-	-	-	-	-	-	-	96.6	100	-	-
【12】 陽性反応適中度の集計												
12-1 陽性反応適中度を集計したか*	97.1	100	100	0	97.0	80.0	97.1	66.7	96.6	92.9	95.7	96.4
12-2 陽性反応適中度を性別・年齢5歳階級別に集計したか*	94.3	100	100	0	93.9	80.0	91.4	66.7	93.1	78.6	91.3	89.3
12-3 陽性反応適中度を検診機関別に集計したか*	97.1	100	100	0	97.0	80.0	97.1	66.7	93.1	85.7	91.3	89.3
12-4 陽性反応適中度を検診受診歴別に集計したか*	94.3	100	100	0	93.9	80.0	91.4	66.7	93.1	78.6	87.0	89.3
12-5 陽性反応適中度を検査方法別に集計したか*	-	-	-	-	-	-	-	-	93.1	85.7	-	-
【13】 早期がん割合の集計												
13-1 早期がん割合を集計したか*	94.3	100	0	100	93.9	100	91.4	100	93.1	78.6	-	-
13-2 早期がん割合を性別・年齢5歳階級別に集計したか*	94.3	100	0	100	93.9	100	91.4	100	93.1	78.6	-	-
13-3 早期がん割合を検診機関別に集計したか*	94.3	100	0	100	90.9	100	88.6	100	93.1	78.6	-	-
13-4 早期がん割合を検診受診歴別に集計したか*	91.4	100	0	100	90.9	100	88.6	100	93.1	78.6	-	-
13-5 早期がん割合を検査方法別に集計したか*	-	-	-	-	-	-	-	-	89.7	78.6	-	-
【14】 粘膜内がん、非浸潤がんの集計												
14-1 粘膜内がんを集計したか*	97.1	100	100	100	97.0	100	-	-	-	-	-	-
非浸潤がんを集計したか*	-	-	-	-	-	-	-	-	96.6	92.9	-	-
【15】 上皮内病変（CINなど）数の集計												
15-1 上皮内病変(CINなど)数を集計したか(区分毎)*	-	-	-	-	-	-	-	-	-	-	100	100
15-2 上皮内病変(CINなど)数を年齢5歳階級別に集計したか(区分毎)*	-	-	-	-	-	-	-	-	-	-	100	100
15-3 上皮内病変(CINなど)数を検診機関別に集計したか(区分毎)*	-	-	-	-	-	-	-	-	-	-	100	96.4
15-4 上皮内病変(CINなど)数を検診受診歴別に集計したか(区分毎)*	-	-	-	-	-	-	-	-	-	-	100	100
【16】 微小浸潤がん割合の集計												
16-1 微小浸潤がん割合を集計したか*	-	-	-	-	-	-	-	-	-	-	100	96.4
16-2 微小浸潤がん割合を年齢階級別に集計したか*	-	-	-	-	-	-	-	-	-	-	100	96.4
16-3 微小浸潤がん割合を検診機関別に集計したか*	-	-	-	-	-	-	-	-	-	-	100	92.9
16-4 微小浸潤がん割合を検診受診歴別に集計したか*	-	-	-	-	-	-	-	-	-	-	100	96.4

* 「事業評価のためのチェックリスト・市区町村用（平成31年3月）」に記載されている項目

国立がん研究センター がん情報サービス https://ganjoho.jp/med_pro/pre_scr/screening/check_list.html

3 プロセス指標値(宮城県)

表6 市区町村別のプロセス指標値
胃がん(エックス線)

自治体名	受診者数(人)			2018年度プロセス指標値(男女計 50~74歳)											
	集団	個別	計	要精検率(%)			精検受診率(%)			がん発見率(%)			陽性反応適中度(%)		
				集団	個別	計	集団	個別	計	集団	個別	計	集団	個別	計
全国	1,412,955	424,633	1,837,588	7.0	7.8	7.2	84.4	75.6	82.2	0.12	0.12	0.12	1.78	1.52	1.72
宮城県	90,330	1,149	91,479	5.9	13.5	6.0	91.5	61.9	90.6	0.17	0.09	0.17	2.87	0.65	2.81
仙台市	28,796	-	28,796	5.4	-	5.4	96.1	-	96.1	0.14	-	0.14	2.66	-	2.66
石巻市	6,508	179	6,687	6.3	5.0	6.2	73.0	0	71.4	0.12	0	0.12	1.97	0	1.92
塩竈市	2,280	-	2,280	6.0	-	6.0	90.5	-	90.5	0.22	-	0.22	3.65	-	3.65
気仙沼市	2,914	-	2,914	5.0	-	5.0	91.8	-	91.8	0.03	-	0.03	0.68	-	0.68
白石市	1,335	-	1,335	5.5	-	5.5	91.9	-	91.9	0.07	-	0.07	1.35	-	1.35
名取市	2,999	1	3,000	5.7	100	5.8	95.9	100	96.0	0.17	0	0.17	2.91	0	2.89
角田市	1,391	-	1,391	6.9	-	6.9	94.8	-	94.8	0.43	-	0.43	6.25	-	6.25
多賀城市	2,257	-	2,257	6.4	-	6.4	93.1	-	93.1	0.18	-	0.18	2.78	-	2.78
岩沼市	1,937	-	1,937	4.5	-	4.5	96.6	-	96.6	0	-	0	0	-	0
登米市	8,190	-	8,190	6.4	-	6.4	92.0	-	92.0	0.17	-	0.17	2.67	-	2.67
栗原市	4,280	968	5,248	6.8	15.0	8.3	89.4	65.5	81.5	0.23	0.10	0.21	3.41	0.69	2.51
東松島市	1,737	-	1,737	6.4	-	6.4	92.8	-	92.8	0	-	0	0	-	0
大崎市	5,843	-	5,843	6.0	-	6.0	89.0	-	89.0	0.22	-	0.22	3.68	-	3.68
富谷市	2,402	-	2,402	6.1	-	6.1	94.6	-	94.6	0.17	-	0.17	2.72	-	2.72
蔵王町	704	-	704	8.0	-	8.0	96.4	-	96.4	0.28	-	0.28	3.57	-	3.57
七ヶ宿町	133	-	133	4.5	-	4.5	100	-	100	0.75	-	0.75	16.67	-	16.67
大河原町	938	-	938	6.3	-	6.3	94.9	-	94.9	0.11	-	0.11	1.69	-	1.69
村田町	542	-	542	5.4	-	5.4	100	-	100	0.55	-	0.55	10.34	-	10.34
栗田町	1,940	-	1,940	5.4	-	5.4	91.3	-	91.3	0.15	-	0.15	2.88	-	2.88
川崎町	594	-	594	7.1	-	7.1	90.5	-	90.5	0	-	0	0	-	0
丸森町	810	-	810	5.2	-	5.2	95.2	-	95.2	0.37	-	0.37	7.14	-	7.14
亘理町	1,788	-	1,788	5.5	-	5.5	96.9	-	96.9	0.34	-	0.34	6.12	-	6.12
山元町	801	-	801	4.6	-	4.6	97.3	-	97.3	0.12	-	0.12	2.70	-	2.70
松島町	732	-	732	4.0	-	4.0	79.3	-	79.3	0.27	-	0.27	6.90	-	6.90
七ヶ浜町	704	-	704	6.1	-	6.1	76.7	-	76.7	0.14	-	0.14	2.33	-	2.33
利府町	1,746	-	1,746	7.0	-	7.0	82.9	-	82.9	0.23	-	0.23	3.25	-	3.25
大和町	880	-	880	7.7	-	7.7	91.2	-	91.2	0.57	-	0.57	7.35	-	7.35
大郷町	416	-	416	7.5	-	7.5	83.9	-	83.9	0.24	-	0.24	3.23	-	3.23
大衡村	179	-	179	6.1	-	6.1	90.9	-	90.9	0.56	-	0.56	9.09	-	9.09
色麻町	350	-	350	6.6	-	6.6	100	-	100	0.29	-	0.29	4.35	-	4.35
加美町	1,284	-	1,284	6.1	-	6.1	92.3	-	92.3	0.08	-	0.08	1.28	-	1.28
涌谷町	780	-	780	7.9	-	7.9	91.9	-	91.9	0.38	-	0.38	4.84	-	4.84
美里町	1,194	-	1,194	4.4	-	4.4	78.8	-	78.8	0.08	-	0.08	1.92	-	1.92
女川町	382	1	383	6.5	0	6.5	92.0	-	92.0	0	-	0	0	-	0
南三陸町	564	-	564	6.7	-	6.7	97.4	-	97.4	0	-	0	0	-	0

胃がん(内視鏡)

自治体名	受診者数(人)			2018年度プロセス指標値(男女計 50~74歳)											
	集団	個別	計	要精検率(%)			精検受診率(%)			がん発見率(%)			陽性反応適中度(%)		
				集団	個別	計	集団	個別	計	集団	個別	計	集団	個別	計
全国	13,757	712,303	726,060	4.5	7.6	7.5	81.9	93.1	92.9	0.21	0.28	0.28	4.68	3.72	3.73
宮城県	-	4	4	-	0	0	-	-	-	-	-	-	-	-	-
仙台市	-	-	-	-	-	-	-	-	-	-	-	-	-	-	-
石巻市	-	-	-	-	-	-	-	-	-	-	-	-	-	-	-
塩竈市	-	-	-	-	-	-	-	-	-	-	-	-	-	-	-
気仙沼市	-	-	-	-	-	-	-	-	-	-	-	-	-	-	-
白石市	-	-	-	-	-	-	-	-	-	-	-	-	-	-	-
名取市	-	2	2	-	0	0	-	-	-	-	-	-	-	-	-
角田市	-	-	-	-	-	-	-	-	-	-	-	-	-	-	-
多賀城市	-	-	-	-	-	-	-	-	-	-	-	-	-	-	-
岩沼市	-	-	-	-	-	-	-	-	-	-	-	-	-	-	-
登米市	-	-	-	-	-	-	-	-	-	-	-	-	-	-	-
栗原市	-	-	-	-	-	-	-	-	-	-	-	-	-	-	-
東松島市	-	-	-	-	-	-	-	-	-	-	-	-	-	-	-
大崎市	-	-	-	-	-	-	-	-	-	-	-	-	-	-	-
富谷市	-	-	-	-	-	-	-	-	-	-	-	-	-	-	-
蔵王町	-	-	-	-	-	-	-	-	-	-	-	-	-	-	-
七ヶ宿町	-	-	-	-	-	-	-	-	-	-	-	-	-	-	-
大河原町	-	-	-	-	-	-	-	-	-	-	-	-	-	-	-
村田町	-	-	-	-	-	-	-	-	-	-	-	-	-	-	-
栗田町	-	-	-	-	-	-	-	-	-	-	-	-	-	-	-
川崎町	-	-	-	-	-	-	-	-	-	-	-	-	-	-	-
丸森町	-	-	-	-	-	-	-	-	-	-	-	-	-	-	-
亘理町	-	-	-	-	-	-	-	-	-	-	-	-	-	-	-
山元町	-	-	-	-	-	-	-	-	-	-	-	-	-	-	-
松島町	-	-	-	-	-	-	-	-	-	-	-	-	-	-	-
七ヶ浜町	-	-	-	-	-	-	-	-	-	-	-	-	-	-	-
利府町	-	-	-	-	-	-	-	-	-	-	-	-	-	-	-
大和町	-	-	-	-	-	-	-	-	-	-	-	-	-	-	-
大郷町	-	-	-	-	-	-	-	-	-	-	-	-	-	-	-
大衡村	-	-	-	-	-	-	-	-	-	-	-	-	-	-	-
色麻町	-	1	1	-	0	0	-	-	-	-	-	-	-	-	-
加美町	-	-	-	-	-	-	-	-	-	-	-	-	-	-	-
涌谷町	-	-	-	-	-	-	-	-	-	-	-	-	-	-	-
美里町	-	-	-	-	-	-	-	-	-	-	-	-	-	-	-
女川町	-	1	1	-	0	0	-	-	-	-	-	-	-	-	-
南三陸町	-	-	-	-	-	-	-	-	-	-	-	-	-	-	-

大腸がん

自治体名	2018年度プロセス指標値(男女計 40~74歳)														
	受診者数(人)			要精検率(%)			精検受診率(%)			がん発見率(%)			陽性反応適中率(%)		
	集団	個別	計	集団	個別	計	集団	個別	計	集団	個別	計	集団	個別	計
全国	2,724,124	3,173,225	5,897,349	5.6	6.7	6.2	75.8	68.3	71.4	0.16	0.22	0.20	2.94	3.34	3.17
宮城県	156,053	13,556	169,609	4.6	5.4	4.7	85.0	78.8	84.5	0.14	0.21	0.15	3.13	3.98	3.20
仙台市	54,563	-	54,563	5.3	-	5.3	86.6	-	86.6	0.12	-	0.12	2.25	-	2.25
石巻市	3,855	7,834	11,689	4.5	5.1	4.9	73.3	77.1	76.0	0.08	0.17	0.14	1.74	3.27	2.81
塩竈市	4,383	-	4,383	3.9	-	3.9	67.4	-	67.4	0.25	-	0.25	6.40	-	6.40
気仙沼市	5,524	-	5,524	4.4	-	4.4	89.8	-	89.8	0.24	-	0.24	5.31	-	5.31
白石市	2,657	-	2,657	4.9	-	4.9	89.2	-	89.2	0.30	-	0.30	6.15	-	6.15
名取市	6,943	-	6,943	3.9	-	3.9	91.2	-	91.2	0.13	-	0.13	3.30	-	3.30
角田市	3,291	-	3,291	4.5	-	4.5	74.1	-	74.1	0.12	-	0.12	2.72	-	2.72
多賀城市	5,027	-	5,027	3.3	-	3.3	77.6	-	77.6	0.18	-	0.18	5.45	-	5.45
岩沼市	3,556	-	3,556	4.1	-	4.1	90.5	-	90.5	0.14	-	0.14	3.40	-	3.40
登米市	12,236	-	12,236	4.5	-	4.5	84.0	-	84.0	0.09	-	0.09	2.00	-	2.00
栗原市	6,585	1,237	7,822	4.5	5.9	4.7	87.1	54.8	80.7	0.06	0.08	0.06	1.36	1.37	1.36
東松島市	3,222	-	3,222	4.8	-	4.8	73.1	-	73.1	0.09	-	0.09	1.92	-	1.92
大崎市	11,080	-	11,080	4.2	-	4.2	89.9	-	89.9	0.22	-	0.22	5.15	-	5.15
富谷市	5,404	-	5,404	4.5	-	4.5	82.0	-	82.0	0.07	-	0.07	1.64	-	1.64
蔵王町	1,242	-	1,242	2.9	-	2.9	97.2	-	97.2	0.24	-	0.24	8.33	-	8.33
七ヶ宿町	207	-	207	4.8	-	4.8	80.0	-	80.0	0.48	-	0.48	10.00	-	10.00
大河原町	-	1,668	1,668	-	5.7	5.7	-	91.6	91.6	-	0.36	0.36	-	6.32	6.32
村田町	916	-	916	3.9	-	3.9	77.8	-	77.8	0	-	0	0	-	0
柴田町	-	2,807	2,807	-	5.8	5.8	-	86.4	86.4	-	0.32	0.32	-	5.56	5.56
川崎町	968	-	968	5.2	-	5.2	86.0	-	86.0	0.10	-	0.10	2.00	-	2.00
丸森町	1,468	-	1,468	4.0	-	4.0	89.7	-	89.7	0.20	-	0.20	5.17	-	5.17
亘理町	2,994	-	2,994	4.5	-	4.5	86.0	-	86.0	0.33	-	0.33	7.35	-	7.35
山元町	1,240	-	1,240	3.3	-	3.3	97.6	-	97.6	0.32	-	0.32	9.76	-	9.76
松島町	1,288	-	1,288	3.3	-	3.3	66.7	-	66.7	0	-	0	0	-	0
七ヶ浜町	1,906	-	1,906	4.1	-	4.1	77.2	-	77.2	0.16	-	0.16	3.80	-	3.80
利府町	3,329	-	3,329	2.7	-	2.7	71.4	-	71.4	0.15	-	0.15	5.49	-	5.49
大和町	2,010	-	2,010	3.6	-	3.6	91.8	-	91.8	0.15	-	0.15	4.11	-	4.11
大郷町	793	-	793	3.8	-	3.8	76.7	-	76.7	0	-	0	0	-	0
大衡村	477	-	477	4.2	-	4.2	80.0	-	80.0	0.42	-	0.42	10.00	-	10.00
色麻町	769	-	769	3.8	-	3.8	93.1	-	93.1	0.13	-	0.13	3.45	-	3.45
加美町	2,253	-	2,253	4.6	-	4.6	82.5	-	82.5	0.18	-	0.18	3.88	-	3.88
涌谷町	1,458	-	1,458	6.2	-	6.2	77.8	-	77.8	0.21	-	0.21	3.33	-	3.33
美里町	2,443	-	2,443	4.2	-	4.2	96.1	-	96.1	0.25	-	0.25	5.88	-	5.88
女川町	687	10	697	4.2	0	4.2	96.6	-	96.6	0.29	-	0.29	6.90	-	6.90
南三陸町	1,279	-	1,279	5.1	-	5.1	87.7	-	87.7	0	-	0	0	-	0

肺がん

自治体名	2018年度プロセス指標値(男女計 40~74歳)														
	受診者数(人)			要精検率(%)			精検受診率(%)			がん発見率(%)			陽性反応適中率(%)		
	集団	個別	計	集団	個別	計	集団	個別	計	集団	個別	計	集団	個別	計
全国	3,143,976	2,231,157	5,375,133	1.6	2.2	1.8	86.8	80.7	83.8	0.04	0.04	0.04	2.67	1.87	2.27
宮城県	178,500	1,540	180,040	2.2	2.4	2.2	87.6	64.9	87.4	0.05	0.06	0.05	2.09	2.70	2.10
仙台市	49,344	-	49,344	2.2	-	2.2	91.8	-	91.8	0.07	-	0.07	3.23	-	3.23
石巻市	13,751	302	14,053	2.2	1.0	2.2	91.9	66.7	91.6	0.01	0	0.01	0.65	0	0.65
塩竈市	3,971	-	3,971	1.0	-	1.0	72.5	-	72.5	0	-	0	0	-	0
気仙沼市	5,748	-	5,748	4.0	-	4.0	83.8	-	83.8	0.10	-	0.10	2.63	-	2.63
白石市	3,018	-	3,018	2.0	-	2.0	86.7	-	86.7	0.10	-	0.10	5.00	-	5.00
名取市	6,240	-	6,240	2.9	-	2.9	85.8	-	85.8	0.06	-	0.06	2.19	-	2.19
角田市	3,513	-	3,513	2.6	-	2.6	76.9	-	76.9	0.11	-	0.11	4.40	-	4.40
多賀城市	4,822	-	4,822	0.8	-	0.8	89.7	-	89.7	0	-	0	0	-	0
岩沼市	4,009	-	4,009	2.4	-	2.4	91.7	-	91.7	0.07	-	0.07	3.13	-	3.13
登米市	15,707	-	15,707	1.9	-	1.9	96.6	-	96.6	0.01	-	0.01	0.68	-	0.68
栗原市	8,212	1,224	9,436	3.3	2.8	3.2	95.9	64.7	92.4	0.04	0.08	0.04	1.12	2.94	1.32
東松島市	3,572	-	3,572	2.9	-	2.9	50.0	-	50.0	0	-	0	0	-	0
大崎市	14,704	-	14,704	1.7	-	1.7	78.3	-	78.3	0.03	-	0.03	1.57	-	1.57
富谷市	5,457	-	5,457	1.6	-	1.6	88.8	-	88.8	0.02	-	0.02	1.12	-	1.12
蔵王町	1,510	-	1,510	2.4	-	2.4	88.9	-	88.9	0	-	0	0	-	0
七ヶ宿町	243	-	243	3.3	-	3.3	75.0	-	75.0	0	-	0	0	-	0
大河原町	2,091	-	2,091	2.5	-	2.5	86.5	-	86.5	0	-	0	0	-	0
村田町	1,352	-	1,352	2.8	-	2.8	89.5	-	89.5	0.15	-	0.15	5.26	-	5.26
柴田町	3,569	-	3,569	2.4	-	2.4	95.4	-	95.4	0	-	0	0	-	0
川崎町	1,151	-	1,151	3.5	-	3.5	77.5	-	77.5	0.09	-	0.09	2.50	-	2.50
丸森町	1,479	-	1,479	2.8	-	2.8	61.9	-	61.9	0	-	0	0	-	0
亘理町	2,348	-	2,348	2.5	-	2.5	88.1	-	88.1	0.09	-	0.09	3.39	-	3.39
山元町	1,223	-	1,223	3.2	-	3.2	82.1	-	82.1	0.25	-	0.25	7.69	-	7.69
松島町	1,596	-	1,596	0.8	-	0.8	100	-	100	0	-	0	0	-	0
七ヶ浜町	1,755	-	1,755	0.9	-	0.9	86.7	-	86.7	0	-	0	0	-	0
利府町	3,534	-	3,534	2.2	-	2.2	92.3	-	92.3	0.06	-	0.06	2.56	-	2.56
大和町	2,404	-	2,404	2.2	-	2.2	92.5	-	92.5	0.08	-	0.08	3.77	-	3.77
大郷町	1,010	-	1,010	4.7	-	4.7	44.7	-	44.7	0	-	0	0	-	0
大衡村	546	-	546	3.8	-	3.8	57.1	-	57.1	0	-	0	0	-	0
色麻町	1,085	-	1,085	2.7	-	2.7	96.6	-	96.6	0	-	0	0	-	0
加美町	3,041	-	3,041	2.6	-	2.6	89.9	-	89.9	0.03	-	0.03	1.27	-	1.27
涌谷町	1,787	-	1,787	0.2	-	0.2	100	-	100	0	-	0	0	-	0
美里町	3,169	-	3,169	2.2	-	2.2	90.1	-	90.1	0.03	-	0.03	1.41	-	1.41
女川町	838	14	852	0	0	0	-	-	-	-	-	-	-	-	-
南三陸町	701	-	701	3.6	-	3.6	96.0	-	96.0	0	-	0	0	-	0

乳がん

自治体名	受診者数(人)			2018年度プロセス指標値(女 40~74歳)											
				要精検率(%)			精検受診率(%)			がん発見率(%)			陽性反応適中度(%)		
	集団	個別	計	集団	個別	計	集団	個別	計	集団	個別	計	集団	個別	計
全国	1,325,555	1,489,153	2,814,708	5.0	7.4	6.3	91.3	87.9	89.2	0.28	0.35	0.32	5.64	4.72	5.06
宮城県	34,123	44,581	78,704	3.2	4.7	4.0	97.0	97.1	97.0	0.34	0.33	0.33	10.73	6.97	8.26
仙台市	-	30,214	30,214	-	4.0	4.0	-	96.4	96.4	-	0.34	0.34	-	8.58	8.58
石巻市	1,280	4,433	5,713	3.4	4.9	4.5	60.5	99.5	93.1	0.70	0.36	0.44	20.93	7.41	9.65
塩竈市	-	2,056	2,056	-	5.9	5.9	-	98.4	98.4	-	0.19	0.19	-	3.28	3.28
気仙沼市	2,788	-	2,788	3.0	-	3.0	100	-	100	0.43	-	0.43	14.46	-	14.46
白石市	1,284	-	1,284	3.0	-	3.0	94.7	-	94.7	0.31	-	0.31	10.53	-	10.53
名取市	2,196	77	2,273	4.1	10.4	4.3	97.8	87.5	96.9	0.36	0	0.35	8.89	0	8.16
角田市	1,092	-	1,092	2.0	-	2.0	100	-	100	0.18	-	0.18	9.09	-	9.09
多賀城市	-	2,146	2,146	-	5.3	5.3	-	98.2	98.2	-	0.14	0.14	-	2.65	2.65
岩沼市	1,618	-	1,618	2.5	-	2.5	97.5	-	97.5	0.31	-	0.31	12.50	-	12.50
登米市	4,256	-	4,256	3.0	-	3.0	100	-	100	0.26	-	0.26	8.53	-	8.53
栗原市	2,849	227	3,076	3.4	0.9	3.2	96.9	0	94.9	0.46	0	0.42	13.54	0	13.27
東松島市	1,481	-	1,481	3.3	-	3.3	100	-	100	0.34	-	0.34	10.20	-	10.20
大崎市	1,577	2,473	4,050	3.7	7.6	6.1	94.9	96.8	96.4	0.13	0.28	0.22	3.39	3.72	3.64
富谷市	3,475	-	3,475	2.6	-	2.6	96.7	-	96.7	0.32	-	0.32	12.09	-	12.09
蔵王町	525	-	525	2.9	-	2.9	100	-	100	0	-	0	0	-	0
七ヶ宿町	129	-	129	3.1	-	3.1	100	-	100	0.78	-	0.78	25.00	-	25.00
大河原町	747	-	747	3.9	-	3.9	100	-	100	0.54	-	0.54	13.79	-	13.79
村田町	332	-	332	3.3	-	3.3	100	-	100	0.30	-	0.30	9.09	-	9.09
柴田町	1,262	-	1,262	3.1	-	3.1	100	-	100	0.40	-	0.40	12.82	-	12.82
川崎町	434	-	434	2.3	-	2.3	100	-	100	0	-	0	0	-	0
丸森町	477	-	477	3.8	-	3.8	100	-	100	0.42	-	0.42	11.11	-	11.11
亘理町	1,051	-	1,051	2.9	-	2.9	100	-	100	0.10	-	0.10	3.33	-	3.33
山元町	388	-	388	3.4	-	3.4	100	-	100	0.52	-	0.52	15.38	-	15.38
松島町	-	546	546	-	5.3	5.3	-	100	100	-	0	0	-	0	0
七ヶ浜町	-	900	900	-	7.1	7.1	-	96.9	96.9	-	0.67	0.67	-	9.38	9.38
利府町	-	1,350	1,350	-	5.1	5.1	-	98.6	98.6	-	0.37	0.37	-	7.25	7.25
大和町	679	-	679	3.2	-	3.2	100	-	100	0.29	-	0.29	9.09	-	9.09
大郷町	248	-	248	4.0	-	4.0	100	-	100	0.40	-	0.40	10.00	-	10.00
大衡村	82	156	238	2.4	36.5	24.8	100	100	100	0	0	0	0	0	0
色麻町	325	-	325	6.2	-	6.2	100	-	100	0.92	-	0.92	15.00	-	15.00
加美町	1,016	-	1,016	4.1	-	4.1	97.6	-	97.6	0.10	-	0.10	2.38	-	2.38
涌谷町	661	-	661	4.8	-	4.8	100	-	100	0.45	-	0.45	9.38	-	9.38
美里町	1,017	-	1,017	3.0	-	3.0	96.8	-	96.8	0.39	-	0.39	12.90	-	12.90
女川町	240	3	243	2.1	0	2.1	100	-	100	0.83	-	0.82	40.00	-	40.00
南三陸町	614	-	614	2.8	-	2.8	100	-	100	0.49	-	0.49	17.65	-	17.65

子宮頸がん

自治体名	受診者数(人)			2018年度プロセス指標値(女 20~74歳)											
				要精検率(%)			精検受診率(%)			がん発見率(%)			陽性反応適中度(%)		
	集団	個別	計	集団	個別	計	集団	個別	計	集団	個別	計	集団	個別	計
全国	1,068,355	2,923,645	3,992,000	1.3	2.4	2.1	83.7	73.8	75.5	0.02	0.03	0.03	1.54	1.27	1.31
宮城県	27,451	105,674	133,125	0.9	1.6	1.4	90.3	92.1	91.9	0.01	0.02	0.01	1.27	0.95	0.99
仙台市	-	41,273	41,273	-	2.5	2.5	-	91.2	91.2	-	0.01	0.01	-	0.49	0.49
石巻市	1,692	10,031	11,723	1.0	1.2	1.1	58.8	92.2	88.0	0	0.01	0.01	0	0.86	0.75
塩竈市	-	2,795	2,795	-	1.3	1.3	-	88.6	88.6	-	0.11	0.11	-	8.57	8.57
気仙沼市	2,187	1,524	3,711	0.9	1.0	0.9	100	93.8	97.1	0.05	0	0.03	5.26	0	2.86
白石市	996	1,747	2,743	0.7	0.8	0.8	100	92.9	95.2	0	0	0	0	0	0
名取市	380	4,929	5,309	0.5	1.4	1.3	50.0	97.0	95.7	0	0.04	0.04	0	2.99	2.90
角田市	400	1,382	1,782	2.3	0.3	0.7	88.9	75.0	84.6	0	0	0	0	0	0
多賀城市	-	3,756	3,756	-	0.9	0.9	-	87.5	87.5	-	0	0	-	0	0
岩沼市	-	3,568	3,568	-	0.6	0.6	-	100	100	-	0	0	-	0	0
登米市	5,587	3,802	9,389	0.7	0.9	0.8	89.2	97.2	93.2	0	0	0	0	0	0
栗原市	3,538	1,769	5,307	0.9	1.2	1.0	90.9	61.9	79.6	0	0	0	0	0	0
東松島市	-	2,827	2,827	-	0.7	0.7	-	100	100	-	0	0	-	0	0
大崎市	2,001	6,363	8,364	0.5	1.2	1.0	100	100	100	0	0	0	0	0	0
富谷市	-	5,027	5,027	-	1.2	1.2	-	93.3	93.3	-	0.02	0.02	-	1.67	1.67
蔵王町	614	363	977	0.7	1.4	0.9	100	100	100	0	0	0	0	0	0
七ヶ宿町	137	-	137	2.2	-	2.2	66.7	-	66.7	0	-	0	0	-	0
大河原町	-	1,554	1,554	-	0.8	0.8	-	100	100	-	0	0	-	0	0
村田町	263	553	816	1.5	0.7	1.0	100	100	100	0	0	0	0	0	0
柴田町	-	2,850	2,850	-	0.8	0.8	-	100	100	-	0.07	0.07	-	8.70	8.70
川崎町	827	-	827	0.5	-	0.5	100	-	100	0	-	0	0	-	0
丸森町	944	-	944	0.5	-	0.5	100	-	100	0	-	0	0	-	0
亘理町	502	1,584	2,086	1.6	0.8	1.0	100	100	100	0.20	0	0.05	12.50	0	4.76
山元町	634	183	817	0.6	1.6	0.9	75.0	66.7	71.4	0	0	0	0	0	0
松島町	-	993	993	-	0.6	0.6	-	100	100	-	0	0	-	0	0
七ヶ浜町	-	1,655	1,655	-	1.6	1.6	-	88.9	88.9	-	0.06	0.06	-	3.70	3.70
利府町	-	2,682	2,682	-	0.8	0.8	-	95.2	95.2	-	0	0	-	0	0
大和町	-	1,888	1,888	-	1.5	1.5	-	92.9	92.9	-	0	0	-	0	0
大郷町	450	121	571	0.2	0.8	0.4	100	100	100	0	0	0	0	0	0
大衡村	92	407	499	1.1	1.5	1.4	100	83.3	85.7	0	0.25	0.20	0	16.67	14.29
色麻町	605	-	605	1.3	-	1.3	87.5	-	87.5	0.17	-	0.17	12.50	-	12.50
加美町	1,222	9	1,231	1.1	11.1	1.2	92.9	100	93.3	0	0	0	0	0	0
涌谷町	1,051	5	1,056	0.9	0	0.9	100	-	100	0	-	0	0	-	0
美里町	1,742	2	1,744	0.7	0	0.7	83.3	-	83.3	0	-	0	0	-	0
女川町	497	32	529	1.6	0	1.5	100	-	100	0	-	0	0	-	0
南三陸町	1,090	-	1,090	1.7	-	1.7	94.4	-	94.4	0	-	0	0	-	0

【秋田県】都道府県別がん検診実施状況

1 指針に基づくがん検診実施状況(秋田県)

表1 指針に基づく検診実施状況(2020年度の検診実施状況)

	実施したと回答した市区町村割合(%)				
	胃 ^{*1}	大腸	肺	乳	子宮頸
集計対象市区町村数	23	25	22	25	25
集計対象市区町村割合(%)	92.0	100	88.0	100	100
指針に基づく対象年齢で検診を実施した ^{*1 *2}	4.3	60.0	54.5	92.0	96.0
指針に基づく受診間隔 [*] で検診を実施した ^{*1 *2}	0	100	100	40.0	24.0

*1 平成28年2月の指針改定に伴い、胃がん検診ではそれまで対象年齢は「40歳以上、上限制限なし」、受診間隔は「年1回」であったのが、それぞれ「50歳以上、上限制限なし(ただし、胃部エックス線検査については、当分の間、40歳以上の者を対象としても差し支えない。)」 「同一人にとって受診機会は毎年あるが、原則2年に1回の受診間隔(ただし、胃部エックス線検査については、当分の間、年1回実施しても差し支えない)」に変更された。

よって、平成29年度調査(平成28年度検診体制)以降は、胃がん検診の対象年齢は「50歳以上、上限制限なし」、受診間隔は「2年に1回」と回答した場合のみ指針に基づくものとして集計している。

*2 令和3年度調査(令和2年度検診体制)では、指針に基づく検診方法(14ページ参照)の対象年齢と受診間隔の回答をもとに集計した。

表2 指針に基づかない検診実施状況(2020年度の検診実施状況)

	実施したと回答した市区町村割合(%)
集計対象市区町村数	25
集計対象市区町村割合(%)	100
指針以外の何らかの部位で検診を実施した	76.0
前立腺がん検診(PSA検査)を実施した	56.0
子宮体がん検診(細胞診)を実施した	8.0
エコーによる検診(肝臓、卵巣、甲状腺)を実施した	60.0
その他の何らかの検診を実施した	0

2 市区町村用がん検診チェックリスト実施率(秋田県)

表3 チェックリスト実施率(全項目)

	実施したと回答した市区町村割合(%)											
	胃 (エックス線)		胃 (内視鏡)		大腸		肺		乳		子宮頸	
	集団	個別	集団	個別	集団	個別	集団	個別	集団	個別	集団	個別
集計対象市区町村数	19	5	1	0	21	6	20	4	15	19	15	22
集計対象市区町村割合(%)	76.0	20.0	4.0	0	84.0	24.0	80.0	16.0	60.0	76.0	60.0	88.0
チェックリスト全項目の実施率*	85.7	54.6	88.0	-	84.1	59.3	84.8	57.4	84.6	76.2	84.8	75.0

表4 チェックリスト実施率(2020年度の検診体制整備に関する項目)

	実施したと回答した市区町村割合(%)											
	胃 (エックス線)		胃 (内視鏡)		大腸		肺		乳		子宮頸	
	集団	個別	集団	個別	集団	個別	集団	個別	集団	個別	集団	個別
集計対象市区町村数	19	7	1	0	21	6	20	4	15	19	15	22
集計対象市区町村割合(%)	76.0	28.0	4.0	0	84.0	24.0	80.0	16.0	60.0	76.0	60.0	88.0
【1】 検診対象者												
1-1 対象者全員の氏名を記載した名簿を、住民台帳などに基づいて作成したか*	100	100	100	-	100	100	100	100	100	100	100	100
1-2 対象者全員に、個別に受診勧奨を行ったか*	68.4	57.1	100	-	71.4	50.0	70.0	75.0	66.7	57.9	66.7	63.6
1-3 受診勧奨を行った住民のうち未受診者全員に対し、再度の受診勧奨を個人毎(手紙・電話・訪問等)に行ったか	5.3	14.3	0	-	4.8	16.7	5.0	25.0	20.0	21.1	13.3	27.3
1-4 対象者数(推計でも可)を把握したか*	100	100	100	-	100	100	100	100	100	100	100	100
【2】 受診者の情報管理												
2-1 個人別の受診(記録)台帳またはデータベースを作成したか*	100	85.7	100	-	100	83.3	100	75.0	100	94.7	100	95.5
2-2 過去5年間の受診歴を記録しているか*	100	57.1	-	-	100	83.3	100	75.0	100	89.5	100	90.9
【3】 受診者への説明、及び要精検者への説明												
3-1 受診勧奨時に、「検診機関用チェックリスト 1.受診者への説明」が全項目記載された資料を、全員に個別配布したか*	89.5	57.1	100	-	90.5	50.0	85.0	50.0	86.7	63.2	86.7	63.6
3-2 要精検者全員に対し、受診可能な精密検査機関名(医療機関名)の一覧を提示したか*	100	28.6	100	-	100	16.7	100	0	86.7	84.2	86.7	86.4
3-3 上記(3-2)の一覧に掲載したすべての精密検査機関には、あらかじめ精密検査結果の報告を依頼したか*	94.7	14.3	100	-	90.5	16.7	90.0	0	86.7	84.2	86.7	86.4
【4】 精密検査結果の把握、精密検査未受診者の特定と受診勧奨												
4-1 精密検査方法及び、精密検査(治療)結果を把握したか*	94.7	42.9	100	-	90.5	50.0	90.0	50.0	100	73.7	100	77.3
4-2 精密検査方法及び、精密検査(治療)結果が不明の者については、本人もしくは精密検査機関への照会等により、結果を確認したか*	100	42.9	100	-	90.5	50.0	95.0	50.0	100	78.9	100	77.3
4-3 個人毎の精密検査方法及び、精密検査(治療)結果を、市区町村、検診機関(医療機関)、精密検査機関が共有したか*	100	28.6	100	-	90.5	16.7	95.0	25.0	93.3	68.4	93.3	72.7
4-4 過去5年間の精密検査方法及び、精密検査(治療)結果を記録しているか*	84.2	28.6	-	-	81.0	50.0	90.0	50.0	80.0	68.4	80.0	72.7
4-5 精密検査未受診と精密検査結果未把握を定義に従って区別し、精密検査未受診者を特定したか*	100	28.6	100	-	95.2	50.0	95.0	50.0	100	84.2	100	81.8
4-6 精密検査未受診者に精密検査の受診勧奨を行ったか*	89.5	42.9	0	-	85.7	66.7	85.0	75.0	86.7	89.5	86.7	86.4
【5】 地域保健・健康増進事業報告												
5-1 がん検診結果や精密検査結果の最終報告(令和元年度地域保健・健康増進事業報告)を行ったか*	100	100	100	-	100	100	100	100	100	100	100	100
5-2 がん検診の結果について、地域保健・健康増進事業報告の全項目を計上できるよう、委託先(検診機関(医療機関)、医師会など)に報告を求めたか*	100	100	100	-	100	100	100	100	100	100	100	100
5-3 がん検診の結果について、委託先からの報告内容が地域保健・健康増進事業報告を網羅できていない場合、改善を求めたか*	100	100	100	-	100	100	100	100	100	100	100	100
5-4 精密検査結果について、地域保健・健康増進事業報告の全項目を計上できるよう、委託先(検診機関(医療機関)、精密検査機関、医師会など)に報告を求めたか*	100	85.7	100	-	100	83.3	100	100	100	100	100	95.5
5-5 精密検査結果について、委託先からの報告内容が地域保健・健康増進事業報告を網羅できていない場合、改善を求めたか*	100	85.7	100	-	100	83.3	100	100	100	100	100	95.5
【6】 検診機関(医療機関)の質の担保												
6-1 委託先検診機関(医療機関)を、仕様書の内容に基づいて選定したか*	94.7	57.1	100	-	95.2	33.3	90.0	50.0	93.3	84.2	93.3	72.7
6-2 仕様書(もしくは実施要綱)の内容は、「仕様書に明記すべき必要最低限の精度管理項目」を満たしたか*	94.7	57.1	100	-	95.2	33.3	90.0	50.0	93.3	73.7	93.3	72.7
6-3 検診終了後に、委託先検診機関(医療機関)で仕様書(もしくは実施要綱)の内容が遵守されたことを確認したか*	47.4	28.6	0	-	52.4	0	45.0	0	46.7	36.8	46.7	31.8
6-4 検診機関(医療機関)に精度管理評価を個別にフィードバックしたか*	31.6	0	0	-	23.8	0	30.0	0	33.3	21.1	33.3	13.6
6-5 「検診機関用チェックリスト」の遵守状況をフィードバックしたか*	21.1	0	0	-	19.0	0	20.0	0	26.7	15.8	26.7	13.6
6-6 検診機関(医療機関)毎のプロセス指標値を集計してフィードバックしたか*	21.1	0	0	-	14.3	0	20.0	0	20.0	10.5	20.0	4.5
6-7 上記(6-4,6-5,6-6)の結果をふまえ、課題のある検診機関(医療機関)に改善策をフィードバックしたか*	21.1	0	0	-	14.3	0	20.0	0	20.0	10.5	20.0	4.5

表5 チェックリスト実施率（2018年度の精度管理指標の把握に関する項目）

	実施したと回答した市区町村割合(%)											
	胃 (エックス線)		胃 (内視鏡)		大腸		肺		乳		子宮頸	
	集団	個別	集団	個別	集団	個別	集団	個別	集団	個別	集団	個別
集計対象市区町村数	23	6	1	0	23	7	23	5	23	19	23	22
集計対象市区町村割合(%)	92.0	24.0	4.0	0	92.0	28.0	92.0	20.0	92.0	76.0	92.0	88.0
【7】 受診率（受診者数）の集計												
7-1 受診率を集計したか*	95.7	100	100	-	95.7	100	95.7	100	95.7	94.7	95.7	95.5
7-2 受診率を性別・年齢5歳階級別に集計したか*	95.7	83.3	100	-	95.7	85.7	95.7	80.0	95.7	89.5	95.7	90.9
7-3 受診数を検診機関別に集計したか*	100	83.3	100	-	100	85.7	100	80.0	95.7	100	95.7	100
7-4 受診数を検診受診歴別に集計したか*	100	83.3	100	-	100	85.7	100	80.0	100	94.7	100	95.5
【8】 要精検率の集計												
8-1 要精検率を集計したか*	95.7	100	100	-	95.7	100	95.7	100	95.7	94.7	95.7	95.5
8-2 要精検率を性別・年齢5歳階級別に集計したか*	95.7	83.3	100	-	95.7	85.7	95.7	80.0	95.7	89.5	95.7	90.9
8-3 要精検率を検診機関別に集計したか*	95.7	33.3	100	-	95.7	42.9	95.7	20.0	91.3	78.9	91.3	77.3
8-4 要精検率を検診受診歴別に集計したか*	91.3	50.0	100	-	91.3	57.1	91.3	60.0	91.3	78.9	91.3	81.8
【9】 精検受診率の集計												
9-1 精検受診率を集計したか*	95.7	100	100	-	95.7	100	95.7	100	95.7	94.7	95.7	95.5
9-2 精検受診率を性別・年齢5歳階級別に集計したか*	95.7	83.3	100	-	95.7	85.7	95.7	80.0	95.7	89.5	95.7	90.9
9-3 精検受診率を検診機関別に集計したか*	95.7	33.3	100	-	95.7	42.9	95.7	20.0	91.3	78.9	91.3	81.8
9-4 精検受診率を検診受診歴別に集計したか*	91.3	50.0	100	-	91.3	57.1	91.3	60.0	91.3	78.9	91.3	81.8
【10】 精検未受診率の集計												
10-1 精検未受診率を集計したか*	95.7	66.7	100	-	95.7	71.4	95.7	60.0	95.7	84.2	95.7	86.4
【11】 がん発見率の集計												
11-1 がん発見率を集計したか*	91.3	100	100	-	91.3	100	91.3	100	91.3	94.7	91.3	90.9
11-2 がん発見率を性別・年齢5歳階級別に集計したか*	91.3	83.3	100	-	91.3	85.7	91.3	80.0	91.3	89.5	91.3	86.4
11-3 がん発見率を検診機関別に集計したか*	91.3	33.3	100	-	91.3	42.9	91.3	20.0	78.3	78.9	82.6	72.7
11-4 がん発見率を検診受診歴別に集計したか*	87.0	50.0	100	-	87.0	57.1	87.0	60.0	87.0	78.9	87.0	72.7
11-5 がん発見率を検査方法別に集計したか*	-	-	-	-	-	-	-	-	82.6	78.9	-	-
【12】 陽性反応適中度の集計												
12-1 陽性反応適中度を集計したか*	78.3	50.0	100	-	78.3	57.1	78.3	40.0	78.3	78.9	78.3	77.3
12-2 陽性反応適中度を性別・年齢5歳階級別に集計したか*	73.9	33.3	100	-	73.9	42.9	73.9	40.0	73.9	73.7	73.9	72.7
12-3 陽性反応適中度を検診機関別に集計したか*	65.2	16.7	100	-	65.2	28.6	69.6	20.0	65.2	68.4	65.2	68.2
12-4 陽性反応適中度を検診受診歴別に集計したか*	69.6	33.3	100	-	73.9	42.9	73.9	40.0	73.9	73.7	73.9	72.7
12-5 陽性反応適中度を検査方法別に集計したか*	-	-	-	-	-	-	-	-	69.6	68.4	-	-
【13】 早期がん割合の集計												
13-1 早期がん割合を集計したか*	82.6	66.7	100	-	73.9	71.4	78.3	80.0	73.9	68.4	-	-
13-2 早期がん割合を性別・年齢5歳階級別に集計したか*	82.6	66.7	100	-	73.9	71.4	78.3	80.0	73.9	68.4	-	-
13-3 早期がん割合を検診機関別に集計したか*	82.6	16.7	100	-	73.9	28.6	73.9	20.0	69.6	57.9	-	-
13-4 早期がん割合を検診受診歴別に集計したか*	82.6	50.0	100	-	73.9	57.1	78.3	60.0	73.9	57.9	-	-
13-5 早期がん割合を検査方法別に集計したか*	-	-	-	-	-	-	-	-	69.6	52.6	-	-
【14】 粘膜内がん、非浸潤がんの集計												
14-1 粘膜内がんを集計したか*	65.2	66.7	100	-	69.6	71.4	-	-	-	-	-	-
非浸潤がんを集計したか*	-	-	-	-	-	-	-	-	69.6	63.2	-	-
【15】 上皮内病変（CINなど）数の集計												
15-1 上皮内病変(CINなど)数を集計したか(区分毎)*	-	-	-	-	-	-	-	-	-	-	78.3	72.7
15-2 上皮内病変(CINなど)数を年齢5歳階級別に集計したか(区分毎)*	-	-	-	-	-	-	-	-	-	-	78.3	72.7
15-3 上皮内病変(CINなど)数を検診機関別に集計したか(区分毎)*	-	-	-	-	-	-	-	-	-	-	78.3	59.1
15-4 上皮内病変(CINなど)数を検診受診歴別に集計したか(区分毎)*	-	-	-	-	-	-	-	-	-	-	78.3	63.6
【16】 微小浸潤がん割合の集計												
16-1 微小浸潤がん割合を集計したか*	-	-	-	-	-	-	-	-	-	-	69.6	59.1
16-2 微小浸潤がん割合を年齢階級別に集計したか*	-	-	-	-	-	-	-	-	-	-	69.6	54.5
16-3 微小浸潤がん割合を検診機関別に集計したか*	-	-	-	-	-	-	-	-	-	-	69.6	50.0
16-4 微小浸潤がん割合を検診受診歴別に集計したか*	-	-	-	-	-	-	-	-	-	-	69.6	54.5

* 「事業評価のためのチェックリスト・市区町村用（平成31年3月）」に記載されている項目

国立がん研究センター がん情報サービス https://ganjoho.jp/med_pro/pre_scr/screening/check_list.html

3 プロセス指標値(秋田県)

表6 市区町村別のプロセス指標値
胃がん(エックス線)

自治体名	受診者数(人)			2018年度プロセス指標値(男女計 50~74歳)											
				要精検率(%)			精検受診率(%)			がん発見率(%)			陽性反応適中度(%)		
	集団	個別	計	集団	個別	計	集団	個別	計	集団	個別	計	集団	個別	計
全国	1,412,955	424,633	1,837,588	7.0	7.8	7.2	84.4	75.6	82.2	0.12	0.12	0.12	1.78	1.52	1.72
秋田県	28,572	1,638	30,210	8.4	13.7	8.7	81.6	84.8	81.9	0.14	0.06	0.13	1.62	0.45	1.52
秋田市	3,383	-	3,383	6.9	-	6.9	89.7	-	89.7	0.21	-	0.21	2.99	-	2.99
能代市	1,350	840	2,190	26.2	21.2	24.3	67.8	90.4	75.4	0.07	0	0.05	0.28	0	0.19
横手市	4,605	-	4,605	4.0	-	4.0	91.4	-	91.4	0.17	-	0.17	4.30	-	4.30
大館市	1,296	24	1,320	5.9	4.2	5.8	96.1	0	94.8	0.15	0	0.15	2.63	0	2.60
男鹿市	888	-	888	6.8	-	6.8	83.3	-	83.3	0.11	-	0.11	1.67	-	1.67
湯沢市	2,055	-	2,055	7.3	-	7.3	89.9	-	89.9	0.15	-	0.15	2.01	-	2.01
鹿角市	780	414	1,194	5.4	4.8	5.2	95.2	90.0	93.5	0.13	0	0.08	2.38	0	1.61
由利本荘市	1,862	-	1,862	14.9	-	14.9	75.2	-	75.2	0.16	-	0.16	1.08	-	1.08
潟上市	765	-	765	8.1	-	8.1	93.5	-	93.5	0.13	-	0.13	1.61	-	1.61
大仙市	3,149	-	3,149	6.6	-	6.6	85.6	-	85.6	0.10	-	0.10	1.44	-	1.44
北秋田市	1,003	-	1,003	7.5	-	7.5	85.3	-	85.3	0	-	0	0	-	0
にかほ市	799	-	799	10.5	-	10.5	78.6	-	78.6	0	-	0	0	-	0
仙北市	858	-	858	7.2	-	7.2	87.1	-	87.1	0.35	-	0.35	4.84	-	4.84
小坂町	255	-	255	3.1	-	3.1	87.5	-	87.5	0	-	0	0	-	0
上小阿仁村	115	1	116	7.8	0	7.8	100	-	100	0	-	0	0	-	0
藤里町	216	71	287	15.3	23.9	17.4	72.7	64.7	70.0	0	1.41	0.35	0	5.88	2.00
三種町	1,023	-	1,023	17.0	-	17.0	79.3	-	79.3	0.10	-	0.10	0.57	-	0.57
八峰町	342	288	630	12.9	2.8	8.3	52.3	0	44.2	0	0	0	0	0	0
五城目町	557	-	557	9.0	-	9.0	78.0	-	78.0	0.18	-	0.18	2.00	-	2.00
八郎潟町	342	-	342	9.6	-	9.6	81.8	-	81.8	0	-	0	0	-	0
井川町	168	-	168	9.5	-	9.5	87.5	-	87.5	0.60	-	0.60	6.25	-	6.25
大湯村	335	-	335	8.4	-	8.4	75.0	-	75.0	0.30	-	0.30	3.57	-	3.57
美郷町	1,611	-	1,611	4.7	-	4.7	76.0	-	76.0	0.06	-	0.06	1.33	-	1.33
羽後町	592	-	592	7.4	-	7.4	97.7	-	97.7	0.17	-	0.17	2.27	-	2.27
東成瀬村	223	-	223	8.1	-	8.1	66.7	-	66.7	0	-	0	0	-	0

胃がん(内視鏡)

自治体名	受診者数(人)			2018年度プロセス指標値(男女計 50~74歳)											
				要精検率(%)			精検受診率(%)			がん発見率(%)			陽性反応適中度(%)		
	集団	個別	計	集団	個別	計	集団	個別	計	集団	個別	計	集団	個別	計
全国	13,757	712,303	726,060	4.5	7.6	7.5	81.9	93.1	92.9	0.21	0.28	0.28	4.68	3.72	3.73
秋田県	-	-	-	-	-	-	-	-	-	-	-	-	-	-	-
秋田市	-	-	-	-	-	-	-	-	-	-	-	-	-	-	-
能代市	-	-	-	-	-	-	-	-	-	-	-	-	-	-	-
横手市	-	-	-	-	-	-	-	-	-	-	-	-	-	-	-
大館市	-	-	-	-	-	-	-	-	-	-	-	-	-	-	-
男鹿市	-	-	-	-	-	-	-	-	-	-	-	-	-	-	-
湯沢市	-	-	-	-	-	-	-	-	-	-	-	-	-	-	-
鹿角市	-	-	-	-	-	-	-	-	-	-	-	-	-	-	-
由利本荘市	-	-	-	-	-	-	-	-	-	-	-	-	-	-	-
潟上市	-	-	-	-	-	-	-	-	-	-	-	-	-	-	-
大仙市	-	-	-	-	-	-	-	-	-	-	-	-	-	-	-
北秋田市	-	-	-	-	-	-	-	-	-	-	-	-	-	-	-
にかほ市	-	-	-	-	-	-	-	-	-	-	-	-	-	-	-
仙北市	-	-	-	-	-	-	-	-	-	-	-	-	-	-	-
小坂町	-	-	-	-	-	-	-	-	-	-	-	-	-	-	-
上小阿仁村	-	-	-	-	-	-	-	-	-	-	-	-	-	-	-
藤里町	-	-	-	-	-	-	-	-	-	-	-	-	-	-	-
三種町	-	-	-	-	-	-	-	-	-	-	-	-	-	-	-
八峰町	-	-	-	-	-	-	-	-	-	-	-	-	-	-	-
五城目町	-	-	-	-	-	-	-	-	-	-	-	-	-	-	-
八郎潟町	-	-	-	-	-	-	-	-	-	-	-	-	-	-	-
井川町	-	-	-	-	-	-	-	-	-	-	-	-	-	-	-
大湯村	-	-	-	-	-	-	-	-	-	-	-	-	-	-	-
美郷町	-	-	-	-	-	-	-	-	-	-	-	-	-	-	-
羽後町	-	-	-	-	-	-	-	-	-	-	-	-	-	-	-
東成瀬村	-	-	-	-	-	-	-	-	-	-	-	-	-	-	-

大腸がん

自治体名	受診者数(人)			2018年度プロセス指標値(男女計 40~74歳)											
				要精検率(%)			精検受診率(%)			がん発見率(%)			陽性反応適中度(%)		
	集団	個別	計	集団	個別	計	集団	個別	計	集団	個別	計	集団	個別	計
全国	2,724,124	3,173,225	5,897,349	5.6	6.7	6.2	75.8	68.3	71.4	0.16	0.22	0.20	2.94	3.34	3.17
秋田県	56,742	11,962	68,704	5.1	5.2	5.1	75.8	83.5	77.2	0.16	0.20	0.17	3.14	3.85	3.26
秋田市	2,467	9,311	11,778	5.7	5.4	5.5	86.4	87.5	87.2	0.16	0.24	0.22	2.86	4.38	4.05
能代市	2,076	1,495	3,571	11.8	4.1	8.6	67.1	87.1	71.1	0.24	0.13	0.20	2.03	3.23	2.27
横手市	9,897	-	9,897	5.2	-	5.2	76.9	-	76.9	0.19	-	0.19	3.68	-	3.68
大館市	3,406	265	3,671	5.5	10.9	5.9	85.0	34.5	78.2	0.18	0	0.16	3.21	0	2.78
男鹿市	1,502	-	1,502	5.9	-	5.9	85.4	-	85.4	0.07	-	0.07	1.12	-	1.12
湯沢市	4,386	-	4,386	4.9	-	4.9	76.7	-	76.7	0.16	-	0.16	3.26	-	3.26
鹿角市	1,529	408	1,937	6.0	5.1	5.8	78.0	66.7	75.9	0.20	0	0.15	3.30	0	2.68
由利本荘市	5,040	-	5,040	1.7	-	1.7	76.7	-	76.7	0.04	-	0.04	2.33	-	2.33
潟上市	1,733	-	1,733	3.9	-	3.9	77.6	-	77.6	0	-	0	0	-	0
大仙市	8,599	-	8,599	5.1	-	5.1	73.0	-	73.0	0.17	-	0.17	3.43	-	3.43
北秋田市	1,863	-	1,863	5.5	-	5.5	68.0	-	68.0	0.16	-	0.16	2.91	-	2.91
にかほ市	1,579	-	1,579	5.0	-	5.0	70.9	-	70.9	0.25	-	0.25	5.06	-	5.06
仙北市	2,717	-	2,717	5.0	-	5.0	80.1	-	80.1	0.11	-	0.11	2.21	-	2.21
小坂町	434	-	434	3.0	-	3.0	69.2	-	69.2	0.23	-	0.23	7.69	-	7.69
上小阿仁村	338	4	342	4.7	0	4.7	87.5	-	87.5	0.59	-	0.58	12.50	-	12.50
藤里町	319	114	433	4.7	4.4	4.6	66.7	60.0	65.0	0.31	0	0.23	6.67	0	5.00
三種町	1,552	-	1,552	5.3	-	5.3	74.4	-	74.4	0.26	-	0.26	4.88	-	4.88
八峰町	478	365	843	6.1	1.1	3.9	58.6	0	51.5	0	0	0	0	0	0
五城目町	973	-	973	6.1	-	6.1	76.3	-	76.3	0	-	0	0	-	0
八郎潟町	575	-	575	7.1	-	7.1	61.0	-	61.0	0.35	-	0.35	4.88	-	4.88
井川町	616	-	616	4.9	-	4.9	73.3	-	73.3	0	-	0	0	-	0
大湯村	628	-	628	3.7	-	3.7	87.0	-	87.0	0.32	-	0.32	8.70	-	8.70
美郷町	2,523	-	2,523	5.4	-	5.4	65.9	-	65.9	0.20	-	0.20	3.70	-	3.70
羽後町	1,131	-	1,131	5.1	-	5.1	93.1	-	93.1	0.18	-	0.18	3.45	-	3.45
東成瀬村	381	-	381	2.4	-	2.4	88.9	-	88.9	0	-	0	0	-	0

肺がん

自治体名	2018年度プロセス指標値(男女計 40~74歳)														
	受診者数(人)			要精検率(%)			精検受診率(%)			がん発見率(%)			陽性反応適中度(%)		
	集団	個別	計	集団	個別	計	集団	個別	計	集団	個別	計	集団	個別	計
全国	3,143,976	2,231,157	5,375,133	1.6	2.2	1.8	86.8	80.7	83.8	0.04	0.04	0.04	2.67	1.87	2.27
秋田県	52,472	2,381	54,853	2.3	5.1	2.5	85.2	83.6	85.0	0.06	0.04	0.06	2.77	0.82	2.59
秋田市	6,506	-	6,506	5.6	-	5.6	92.6	-	92.6	0.14	-	0.14	2.45	-	2.45
能代市	3,207	1,464	4,671	6.3	6.9	6.5	72.4	98.0	80.9	0.06	0.07	0.06	0.99	0.99	0.99
横手市	9,767	-	9,767	0.9	-	0.9	95.4	-	95.4	0.05	-	0.05	5.75	-	5.75
大館市	2,506	-	2,506	1.6	-	1.6	87.5	-	87.5	0	-	0	0	-	0
男鹿市	1,393	-	1,393	5.4	-	5.4	76.0	-	76.0	0.07	-	0.07	1.33	-	1.33
湯沢市	3,058	-	3,058	0.8	-	0.8	91.7	-	91.7	0.07	-	0.07	8.33	-	8.33
鹿角市	1,385	416	1,801	0.2	0.2	0.2	66.7	0	50.0	0	0	0	0	0	0
由利本荘市	1,685	-	1,685	1.8	-	1.8	90.3	-	90.3	0.24	-	0.24	12.90	-	12.90
潟上市	1,434	-	1,434	4.7	-	4.7	94.0	-	94.0	0	-	0	0	-	0
大仙市	6,933	-	6,933	1.2	-	1.2	90.1	-	90.1	0.07	-	0.07	6.17	-	6.17
北秋田市	1,746	-	1,746	1.7	-	1.7	86.7	-	86.7	0.06	-	0.06	3.33	-	3.33
にかほ市	1,227	-	1,227	3.2	-	3.2	92.3	-	92.3	0	-	0	0	-	0
仙北市	1,979	-	1,979	0.9	-	0.9	83.3	-	83.3	0	-	0	0	-	0
小坂町	479	-	479	0.4	-	0.4	100	-	100	0	-	0	0	-	0
上小阿仁村	283	-	283	0.4	-	0.4	100	-	100	0	-	0	0	-	0
藤里町	295	115	410	1.0	3.5	1.7	100	75.0	85.7	0.34	0	0.24	33.33	0	14.29
三種町	1,408	-	1,408	0.6	-	0.6	87.5	-	87.5	0	-	0	0	-	0
八峰町	450	386	836	4.9	4.1	4.5	59.1	0	34.2	0.22	0	0.12	4.55	0	2.63
五城目町	971	-	971	2.5	-	2.5	66.7	-	66.7	0.10	-	0.10	4.17	-	4.17
八郎潟町	619	-	619	1.6	-	1.6	80.0	-	80.0	0	-	0	0	-	0
井川町	773	-	773	3.8	-	3.8	79.3	-	79.3	0.26	-	0.26	6.90	-	6.90
大潟村	644	-	644	3.3	-	3.3	81.0	-	81.0	0	-	0	0	-	0
美郷町	2,677	-	2,677	1.5	-	1.5	64.1	-	64.1	0	-	0	0	-	0
羽後町	813	-	813	0.2	-	0.2	100	-	100	0	-	0	0	-	0
東成瀬村	234	-	234	0.4	-	0.4	100	-	100	0	-	0	0	-	0

乳がん

自治体名	2018年度プロセス指標値(女 40~74歳)														
	受診者数(人)			要精検率(%)			精検受診率(%)			がん発見率(%)			陽性反応適中度(%)		
	集団	個別	計	集団	個別	計	集団	個別	計	集団	個別	計	集団	個別	計
全国	1,325,555	1,489,153	2,814,708	5.0	7.4	6.3	91.3	87.9	89.2	0.28	0.35	0.32	5.64	4.72	5.06
秋田県	16,805	8,136	24,941	4.6	8.1	5.7	88.5	93.2	90.6	0.21	0.14	0.19	4.65	1.67	3.28
秋田市	862	3,383	4,245	5.2	7.7	7.2	95.6	93.9	94.1	0.12	0.12	0.12	2.22	1.53	1.63
能代市	790	1,964	2,754	18.5	5.7	9.3	82.2	97.3	88.7	0.13	0.20	0.18	0.68	3.60	1.95
横手市	3,497	-	3,497	3.5	-	3.5	91.7	-	91.7	0.20	-	0.20	5.79	-	5.79
大館市	770	706	1,476	4.4	13.3	8.7	97.1	96.8	96.9	0.13	0.14	0.14	2.94	1.06	1.56
男鹿市	303	100	403	5.3	21.0	9.2	93.8	100	97.3	0.66	0	0.50	12.50	0	5.41
湯沢市	1,217	18	1,235	1.2	0	1.1	100	-	100	0.08	-	0.08	7.14	-	7.14
鹿角市	679	-	679	4.6	-	4.6	90.3	-	90.3	0.44	-	0.44	9.68	-	9.68
由利本荘市	1,025	246	1,271	3.1	8.5	4.2	84.4	90.5	86.8	0.10	0	0.08	3.13	0	1.89
潟上市	841	435	1,276	3.0	6.9	4.3	84.0	93.3	89.1	0.12	0	0.08	4.00	0	1.82
大仙市	1,916	222	2,138	3.1	9.0	3.7	95.0	100	96.3	0.21	0.90	0.28	6.67	10.00	7.50
北秋田市	399	20	419	4.5	35.0	6.0	100	100	100	0	0	0	0	0	0
にかほ市	394	58	452	6.6	8.6	6.9	84.6	100	87.1	0.51	0	0.44	7.69	0	6.45
仙北市	176	252	428	5.1	19.0	13.3	100	91.7	93.0	0.57	0	0.23	11.11	0	1.75
小坂町	141	-	141	5.7	-	5.7	100	-	100	0	-	0	0	-	0
上小阿仁村	49	1	50	4.1	0	4.0	100	-	100	0	-	0	0	-	0
藤里町	102	131	233	3.9	4.6	4.3	50.0	100	80.0	0	0	0	0	0	0
三種町	1,116	59	1,175	5.5	8.5	5.6	90.2	100	90.9	0.27	0	0.26	4.92	0	4.55
八峰町	310	394	704	6.5	5.6	6.0	30.0	36.4	33.3	0	0	0	0	0	0
五城目町	415	35	450	3.6	2.9	3.6	100	100	100	0	0	0	0	0	0
八郎潟町	297	28	325	4.0	0	3.7	91.7	-	91.7	1.01	-	0.92	25.00	-	25.00
井川町	177	33	210	5.6	3.0	5.2	90.0	100	90.9	0.56	0	0.48	10.00	0	9.09
大潟村	176	16	192	6.8	6.3	6.8	91.7	0	84.6	0.57	0	0.52	8.33	0	7.69
美郷町	800	25	825	4.5	12.0	4.7	86.1	100	87.2	0.38	0	0.36	8.33	0	7.69
羽後町	257	9	266	2.7	0	2.6	100	-	100	0	-	0	0	-	0
東成瀬村	96	1	97	10.4	0	10.3	100	-	100	0	-	0	0	-	0

子宮頸がん

自治体名	2018年度プロセス指標値(女 20~74歳)														
	受診者数(人)			要精検率(%)			精検受診率(%)			がん発見率(%)			陽性反応適中度(%)		
	集団	個別	計	集団	個別	計	集団	個別	計	集団	個別	計	集団	個別	計
全国	1,068,355	2,923,645	3,992,000	1.3	2.4	2.1	83.7	73.8	75.5	0.02	0.03	0.03	1.54	1.27	1.31
秋田県	13,743	13,246	26,989	0.8	1.7	1.2	88.7	86.1	86.9	0.03	0.03	0.03	3.77	1.73	2.37
秋田市	248	6,367	6,615	1.2	1.6	1.6	100	88.0	88.3	0	0	0	0	0	0
能代市	668	1,137	1,805	0.4	1.5	1.1	100	88.2	90.0	0	0.09	0.06	0	5.88	5.00
横手市	3,132	600	3,732	0.6	1.7	0.8	84.2	90.0	86.2	0.10	0	0.08	15.79	0	10.34
大館市	525	1,277	1,802	0.4	1.0	0.8	50.0	100	93.3	0.19	0.16	0.17	50.00	15.38	20.00
男鹿市	215	255	470	0.9	1.2	1.1	100	66.7	80.0	0	0	0	0	0	0
湯沢市	1,232	11	1,243	0.6	0	0.6	100	-	100	0	-	0	0	-	0
鹿角市	709	-	709	1.0	-	1.0	100	-	100	0	-	0	0	-	0
由利本荘市	923	272	1,195	0.3	1.1	0.5	100	33.3	66.7	0	0	0	0	0	0
潟上市	765	968	1,733	0.8	1.5	1.2	66.7	86.7	81.0	0	0	0	0	0	0
大仙市	1,268	826	2,094	0.8	2.3	1.4	100	100	100	0	0	0	0	0	0
北秋田市	425	73	498	0.2	1.4	0.4	100	100	100	0	0	0	0	0	0
にかほ市	343	68	411	0.9	0	0.7	100	-	100	0	-	0	0	-	0
仙北市	149	298	447	0	1.0	0.7	-	100	100	-	0	0	-	0	0
小坂町	108	31	139	0	3.2	0.7	-	100	100	-	0	0	-	0	0
上小阿仁村	51	10	61	0	0	0	-	-	-	-	-	-	-	-	-
藤里町	81	118	199	0	0.8	0.5	-	0	0	-	0	0	-	0	0
三種町	809	77	886	0.2	2.6	0.5	100	100	100	0	0	0	0	0	0
八峰町	166	280	446	0	1.8	1.1	-	0	0	-	0	0	-	0	0
五城目町	390	88	478	0.3	3.4	0.8	100	100	100	0	0	0	0	0	0
八郎潟町	225	78	303	0.4	2.6	1.0	100	100	100	0	0	0	0	0	0
井川町	150	81	231	0	8.6	3.0	-	100	100	-	0	0	-	0	0
大潟村	227	43	270	1.8	0	1.5	100	-	100	0	-	0	0	-	0
美郷町	658	163	821	4.7	15.3	6.8	80.6	76.0	78.6	0					

【山形県】都道府県別がん検診実施状況

1 指針に基づくがん検診実施状況(山形県)

表1 指針に基づく検診実施状況(2020年度の検診実施状況)

	実施したと回答した市区町村割合(%)				
	胃 ^{*1}	大腸	肺	乳	子宮頸
集計対象市区町村数	35	35	35	35	35
集計対象市区町村割合(%)	100	100	100	100	100
指針に基づく対象年齢で検診を実施した ^{*1 *2}	0	68.6	57.1	82.9	100
指針に基づく受診間隔 [*] で検診を実施した ^{*1 *2}	2.9	100	97.1	22.9	14.3

*1 平成28年2月の指針改定に伴い、胃がん検診ではそれまで対象年齢は「40歳以上、上限制限なし」、受診間隔は「年1回」であったのが、それぞれ「50歳以上、上限制限なし(ただし、胃部エックス線検査については、当分の間、40歳以上の者を対象としても差し支えない。)」 「同一人にとって受診機会は毎年あるが、原則2年に1回の受診間隔(ただし、胃部エックス線検査については、当分の間、年1回実施しても差し支えない)」に変更された。
よって、平成29年度調査(平成28年度検診体制)以降は、胃がん検診の対象年齢は「50歳以上、上限制限なし」、受診間隔は「2年に1回」と回答した場合のみ指針に基づくものとして集計している。

*2 令和3年度調査(令和2年度検診体制)では、指針に基づく検診方法(14ページ参照)の対象年齢と受診間隔の回答をもとに集計した。

表2 指針に基づかない検診実施状況(2020年度の検診実施状況)

	実施したと回答した市区町村割合(%)
集計対象市区町村数	35
集計対象市区町村割合(%)	100
指針以外の何らかの部位で検診を実施した	82.9
前立腺がん検診(PSA検査)を実施した	82.9
子宮体がん検診(細胞診)を実施した	2.9
エコーによる検診(肝臓、卵巣、甲状腺)を実施した	14.3
その他の何らかの検診を実施した	8.6

2 市区町村用がん検診チェックリスト実施率(山形県)

表3 チェックリスト実施率(全項目)

	実施したと回答した市区町村割合(%)											
	胃 (エックス線)		胃 (内視鏡)		大腸		肺		乳		子宮頸	
	集団	個別	集団	個別	集団	個別	集団	個別	集団	個別	集団	個別
集計対象市区町村数	35	5	3	2	35	6	35	6	35	18	34	21
集計対象市区町村割合(%)	100	14.3	8.6	5.7	100	17.1	100	17.1	100	51.4	97.1	60.0
チェックリスト全項目の実施率*	93.9	86.9	85.3	81.0	95.1	84.0	93.7	83.0	94.8	86.3	94.7	85.7

表4 チェックリスト実施率(2020年度の検診体制整備に関する項目)

	実施したと回答した市区町村割合(%)											
	胃 (エックス線)		胃 (内視鏡)		大腸		肺		乳		子宮頸	
	集団	個別	集団	個別	集団	個別	集団	個別	集団	個別	集団	個別
集計対象市区町村数	35	5	3	4	35	6	35	6	35	19	35	23
集計対象市区町村割合(%)	100	14.3	8.6	11.4	100	17.1	100	17.1	100	54.3	100	65.7
【1】 検診対象者												
1-1 対象者全員の氏名を記載した名簿を、住民台帳などに基づいて作成したか*	100	100	100	100	100	100	100	100	100	100	100	100
1-2 対象者全員に、個別に受診勧奨を行ったか*	91.4	60.0	100	50.0	91.4	66.7	91.4	50.0	91.4	84.2	91.4	87.0
1-3 受診勧奨を行った住民のうち未受診者全員に対し、再度の受診勧奨を個人毎(手紙・電話・訪問等)に行ったか*	34.3	20.0	33.3	25.0	34.3	16.7	34.3	16.7	28.6	36.8	25.7	30.4
1-4 対象者数(推計でも可)を把握したか*	100	100	100	100	100	100	100	100	100	100	100	100
【2】 受診者の情報管理												
2-1 個人別の受診(記録)台帳またはデータベースを作成したか*	97.1	100	100	100	97.1	100	97.1	100	97.1	100	97.1	95.7
2-2 過去5年間の受診歴を記録しているか*	97.1	80.0	-	-	97.1	83.3	97.1	66.7	97.1	94.7	97.1	91.3
【3】 受診者への説明、及び要精検者への説明												
3-1 受診勧奨時に、「検診機関用チェックリスト 1.受診者への説明」が全項目記載された資料を、全員に個別配布したか*	100	100	100	100	100	100	100	100	100	94.7	100	95.7
3-2 要精検者全員に対し、受診可能な精密検査機関名(医療機関名)の一覧を提示したか*	48.6	40.0	33.3	25.0	91.4	50.0	40.0	33.3	88.6	63.2	60.0	56.5
3-3 上記(3-2)の一覧に掲載したすべての精密検査機関には、あらかじめ精密検査結果の報告を依頼したか*	40.0	40.0	33.3	25.0	65.7	50.0	40.0	33.3	65.7	57.9	51.4	47.8
【4】 精密検査結果の把握、精密検査未受診者の特定と受診勧奨												
4-1 精密検査方法及び、精密検査(治療)結果を把握したか*	100	100	100	100	100	100	100	100	100	100	100	100
4-2 精密検査方法及び、精密検査(治療)結果が不明の者については、本人もしくは精密検査機関への照会等により、結果を確認したか*	100	100	100	100	100	100	100	100	100	100	100	100
4-3 個人毎の精密検査方法及び、精密検査(治療)結果を、市区町村、検診機関(医療機関)、精密検査機関が共有したか*	100	40.0	100	50.0	100	33.3	100	33.3	100	63.2	100	65.2
4-4 過去5年間の精密検査方法及び、精密検査(治療)結果を記録しているか*	97.1	80.0	-	-	97.1	83.3	97.1	66.7	97.1	89.5	97.1	87.0
4-5 精密検査未受診と精密検査結果未把握を定義に従って区別し、精密検査未受診者を特定したか*	97.1	100	100	75.0	97.1	100	97.1	100	97.1	100	97.1	95.7
4-6 精密検査未受診者に精密検査の受診勧奨を行ったか*	100	100	100	75.0	100	100	100	100	100	100	100	95.7
【5】 地域保健・健康増進事業報告												
5-1 がん検診結果や精密検査結果の最終報告(令和元年度地域保健・健康増進事業報告)を行ったか*	100	100	100	100	100	100	100	100	100	100	100	100
5-2 がん検診の結果について、地域保健・健康増進事業報告の全項目を計上できるよう、委託先(検診機関(医療機関)、医師会など)に報告を求めたか*	100	100	100	100	100	100	100	100	100	100	100	100
5-3 がん検診の結果について、委託先からの報告内容が地域保健・健康増進事業報告を網羅できていない場合、改善を求めたか*	100	100	100	100	100	100	100	100	100	100	100	100
5-4 精密検査結果について、地域保健・健康増進事業報告の全項目を計上できるよう、委託先(検診機関(医療機関)、精密検査機関、医師会など)に報告を求めたか*	100	100	100	100	100	100	100	100	100	100	100	100
5-5 精密検査結果について、委託先からの報告内容が地域保健・健康増進事業報告を網羅できていない場合、改善を求めたか*	100	100	100	100	100	100	100	100	100	100	100	100
【6】 検診機関(医療機関)の質の担保												
6-1 委託先検診機関(医療機関)を、仕様書の内容に基づいて選定したか*	97.1	80.0	100	75.0	97.1	83.3	97.1	83.3	97.1	78.9	97.1	82.6
6-2 仕様書(もしくは実施要綱)の内容は、「仕様書に明記すべき必要最低限の精度管理項目」を満たしたか*	97.1	80.0	100	75.0	97.1	66.7	97.1	66.7	97.1	73.7	97.1	78.3
6-3 検診終了後に、委託先検診機関(医療機関)で仕様書(もしくは実施要綱)の内容が遵守されたことを確認したか*	77.1	60.0	66.7	50.0	77.1	50.0	77.1	50.0	77.1	42.1	77.1	52.2
6-4 検診機関(医療機関)に精度管理評価を個別にフィードバックしたか*	91.4	60.0	66.7	50.0	91.4	50.0	91.4	50.0	91.4	52.6	91.4	56.5
6-5 「検診機関用チェックリスト」の遵守状況をフィードバックしたか*	91.4	60.0	66.7	50.0	91.4	50.0	91.4	50.0	91.4	47.4	91.4	52.2
6-6 検診機関(医療機関)毎のプロセス指標値を集計してフィードバックしたか*	91.4	60.0	66.7	50.0	91.4	50.0	91.4	50.0	91.4	47.4	91.4	52.2
6-7 上記(6-4,6-5,6-6)の結果をふまえ、課題のある検診機関(医療機関)に改善策をフィードバックしたか*	91.4	60.0	66.7	50.0	91.4	50.0	91.4	50.0	91.4	47.4	91.4	52.2

表5 チェックリスト実施率（2018年度の精度管理指標の把握に関する項目）

	実施したと回答した市区町村割合(%)											
	胃 (エックス線)		胃 (内視鏡)		大腸		肺		乳		子宮頸	
	集団	個別	集団	個別	集団	個別	集団	個別	集団	個別	集団	個別
集計対象市区町村数	35	5	5	2	35	6	35	6	35	18	34	21
集計対象市区町村割合(%)	100	14.3	14.3	5.7	100	17.1	100	17.1	100	51.4	97.1	60.0
【7】 受診率（受診者数）の集計												
7-1 受診率を集計したか*	100	100	100	100	100	100	100	100	100	100	100	100
7-2 受診率を性別・年齢5歳階級別に集計したか*	100	100	100	100	100	100	100	100	100	100	100	100
7-3 受診数を検診機関別に集計したか*	100	100	100	100	100	100	100	100	100	100	100	100
7-4 受診数を検診受診歴別に集計したか*	94.3	100	60.0	100	94.3	100	94.3	100	94.3	100	94.1	95.2
【8】 要精検率の集計												
8-1 要精検率を集計したか*	100	100	100	100	100	100	100	100	100	100	100	95.2
8-2 要精検率を性別・年齢5歳階級別に集計したか*	100	100	100	100	100	100	100	100	100	100	100	95.2
8-3 要精検率を検診機関別に集計したか*	100	100	100	100	100	100	100	100	100	100	100	90.5
8-4 要精検率を検診受診歴別に集計したか*	91.4	100	60.0	100	91.4	100	91.4	100	91.4	100	91.2	90.5
【9】 精検受診率の集計												
9-1 精検受診率を集計したか*	100	100	100	100	100	100	100	100	100	100	100	95.2
9-2 精検受診率を性別・年齢5歳階級別に集計したか*	100	100	100	100	100	100	100	100	100	100	100	95.2
9-3 精検受診率を検診機関別に集計したか*	100	100	100	100	100	100	100	100	100	100	100	95.2
9-4 精検受診率を検診受診歴別に集計したか*	88.6	100	60.0	100	85.7	100	88.6	100	88.6	100	88.2	90.5
【10】 精検未受診率の集計												
10-1 精検未受診率を集計したか*	100	100	100	100	97.1	100	100	100	100	100	100	95.2
【11】 がん発見率の集計												
11-1 がん発見率を集計したか*	100	100	100	100	100	100	100	100	100	100	100	95.2
11-2 がん発見率を性別・年齢5歳階級別に集計したか*	100	100	100	100	100	100	100	100	100	100	100	95.2
11-3 がん発見率を検診機関別に集計したか*	100	100	100	100	100	100	100	100	100	94.4	100	85.7
11-4 がん発見率を検診受診歴別に集計したか*	94.3	100	80.0	100	94.3	100	94.3	100	94.3	100	94.1	90.5
11-5 がん発見率を検査方法別に集計したか*	-	-	-	-	-	-	-	-	97.1	94.4	-	-
【12】 陽性反応適中度の集計												
12-1 陽性反応適中度を集計したか*	94.3	100	80.0	100	94.3	83.3	94.3	83.3	94.3	83.3	94.1	81.0
12-2 陽性反応適中度を性別・年齢5歳階級別に集計したか*	94.3	100	80.0	100	94.3	83.3	94.3	83.3	94.3	83.3	94.1	81.0
12-3 陽性反応適中度を検診機関別に集計したか*	94.3	100	80.0	100	94.3	83.3	94.3	83.3	94.3	77.8	94.1	76.2
12-4 陽性反応適中度を検診受診歴別に集計したか*	85.7	80.0	80.0	100	85.7	66.7	85.7	66.7	85.7	77.8	85.3	71.4
12-5 陽性反応適中度を検査方法別に集計したか*	-	-	-	-	-	-	-	-	94.3	77.8	-	-
【13】 早期がん割合の集計												
13-1 早期がん割合を集計したか*	94.3	80.0	60.0	50.0	94.3	66.7	94.3	66.7	94.3	77.8	-	-
13-2 早期がん割合を性別・年齢5歳階級別に集計したか*	94.3	80.0	60.0	50.0	94.3	66.7	94.3	66.7	94.3	77.8	-	-
13-3 早期がん割合を検診機関別に集計したか*	94.3	80.0	60.0	50.0	91.4	66.7	94.3	66.7	94.3	77.8	-	-
13-4 早期がん割合を検診受診歴別に集計したか*	62.9	40.0	40.0	0	62.9	33.3	60.0	33.3	62.9	66.7	-	-
13-5 早期がん割合を検査方法別に集計したか*	-	-	-	-	-	-	-	-	74.3	66.7	-	-
【14】 粘膜内がん、非浸潤がんの集計												
14-1 粘膜内がんを集計したか*	94.3	60.0	60.0	0	94.3	50.0	-	-	-	-	-	-
非浸潤がんを集計したか*	-	-	-	-	-	-	-	-	94.3	66.7	-	-
【15】 上皮内病変（CINなど）数の集計												
15-1 上皮内病変(CINなど)数を集計したか(区分毎)*	-	-	-	-	-	-	-	-	-	-	97.1	90.5
15-2 上皮内病変(CINなど)数を年齢5歳階級別に集計したか(区分毎)*	-	-	-	-	-	-	-	-	-	-	97.1	90.5
15-3 上皮内病変(CINなど)数を検診機関別に集計したか(区分毎)*	-	-	-	-	-	-	-	-	-	-	97.1	85.7
15-4 上皮内病変(CINなど)数を検診受診歴別に集計したか(区分毎)*	-	-	-	-	-	-	-	-	-	-	85.3	81.0
【16】 微小浸潤がん割合の集計												
16-1 微小浸潤がん割合を集計したか*	-	-	-	-	-	-	-	-	-	-	97.1	85.7
16-2 微小浸潤がん割合を年齢階級別に集計したか*	-	-	-	-	-	-	-	-	-	-	97.1	85.7
16-3 微小浸潤がん割合を検診機関別に集計したか*	-	-	-	-	-	-	-	-	-	-	97.1	85.7
16-4 微小浸潤がん割合を検診受診歴別に集計したか*	-	-	-	-	-	-	-	-	-	-	82.4	76.2

* 「事業評価のためのチェックリスト・市区町村用（平成31年3月）」に記載されている項目

国立がん研究センター がん情報サービス https://ganjoho.jp/med_pro/pre_scr/screening/check_list.html

3 プロセス指標値(山形県)

表6 市区町村別のプロセス指標値
胃がん(エックス線)

自治体名	受診者数(人)			2018年度プロセス指標値(男女計 50~74歳)											
	集団	個別	計	要精検率(%)			精検受診率(%)			がん発見率(%)			陽性反応適中度(%)		
				集団	個別	計	集団	個別	計	集団	個別	計	集団	個別	計
全国	1,412,955	424,633	1,837,588	7.0	7.8	7.2	84.4	75.6	82.2	0.12	0.12	0.12	1.78	1.52	1.72
山形県	56,833	1,252	58,085	6.7	14.8	6.8	84.5	84.9	84.5	0.12	0	0.12	1.88	0	1.79
山形市	9,396	317	9,713	5.5	14.2	5.8	87.5	91.1	87.8	0.10	0	0.09	1.73	0	1.59
米沢市	2,985	64	3,049	10.5	15.6	10.6	88.5	100	88.9	0.20	0	0.20	1.91	0	1.85
鶴岡市	5,958	-	5,958	7.3	-	7.3	81.1	-	81.1	0.20	-	0.20	2.76	-	2.76
酒田市	5,576	90	5,666	5.8	3.3	5.7	87.5	33.3	87.0	0.07	0	0.07	1.25	0	1.23
新庄市	1,869	-	1,869	8.5	-	8.5	88.1	-	88.1	0.05	-	0.05	0.63	-	0.63
寒河江市	2,467	-	2,467	5.7	-	5.7	79.3	-	79.3	0.16	-	0.16	2.86	-	2.86
上山市	1,565	-	1,565	9.4	-	9.4	83.7	-	83.7	0.19	-	0.19	2.04	-	2.04
村山市	1,699	-	1,699	6.9	-	6.9	87.3	-	87.3	0.24	-	0.24	3.39	-	3.39
長井市	1,437	-	1,437	5.0	-	5.0	87.5	-	87.5	0.14	-	0.14	2.78	-	2.78
天童市	3,279	-	3,279	9.4	-	9.4	82.1	-	82.1	0.21	-	0.21	2.27	-	2.27
東根市	2,647	-	2,647	7.7	-	7.7	86.8	-	86.8	0.15	-	0.15	1.96	-	1.96
尾花沢市	1,372	-	1,372	9.4	-	9.4	82.9	-	82.9	0.07	-	0.07	0.78	-	0.78
南陽市	1,678	-	1,678	-	-	-	-	-	-	-	-	-	-	-	-
山辺町	781	-	781	7.2	-	7.2	83.9	-	83.9	0	-	0	0	-	0
中山町	806	-	806	3.6	-	3.6	100	-	100	0.12	-	0.12	3.45	-	3.45
河北町	1,086	-	1,086	6.0	-	6.0	73.8	-	73.8	0.18	-	0.18	3.08	-	3.08
西川町	150	-	150	7.3	-	7.3	63.6	-	63.6	0	-	0	0	-	0
朝日町	603	-	603	5.5	-	5.5	63.6	-	63.6	0	-	0	0	-	0
大江町	614	-	614	6.7	-	6.7	87.8	-	87.8	0.33	-	0.33	4.88	-	4.88
大石田町	617	-	617	7.8	-	7.8	83.3	-	83.3	0	-	0	0	-	0
金山町	378	-	378	6.9	-	6.9	84.6	-	84.6	0	-	0	0	-	0
最上町	676	-	676	9.6	-	9.6	84.6	-	84.6	0.15	-	0.15	1.54	-	1.54
舟形町	554	-	554	8.1	-	8.1	77.8	-	77.8	0	-	0	0	-	0
真室川町	480	-	480	8.8	-	8.8	83.3	-	83.3	0	-	0	0	-	0
大蔵村	411	-	411	8.8	-	8.8	66.7	-	66.7	0	-	0	0	-	0
鮭川村	353	-	353	8.2	-	8.2	82.8	-	82.8	0	-	0	0	-	0
戸沢村	417	-	417	10.1	-	10.1	90.5	-	90.5	0.24	-	0.24	2.38	-	2.38
高畠町	1,641	-	1,641	1.1	-	1.1	94.4	-	94.4	0.06	-	0.06	5.56	-	5.56
川西町	975	-	975	7.8	-	7.8	81.6	-	81.6	0.21	-	0.21	2.63	-	2.63
小国町	280	-	280	4.3	-	4.3	75.0	-	75.0	0	-	0	0	-	0
白鷹町	476	741	1,217	4.2	16.7	11.8	85.0	82.3	82.6	0	0	0	0	0	0
飯豊町	449	-	449	3.8	-	3.8	70.6	-	70.6	0.22	-	0.22	5.88	-	5.88
三川町	497	-	497	6.4	-	6.4	84.4	-	84.4	0	-	0	0	-	0
庄内町	1,528	26	1,554	7.6	3.8	7.5	87.1	100	87.2	0.13	0	0.13	1.72	0	1.71
遊佐町	1,133	14	1,147	4.9	14.3	5.1	83.9	100	84.5	0.09	0	0.09	1.79	0	1.72

胃がん(内視鏡)

自治体名	受診者数(人)			2018年度プロセス指標値(男女計 50~74歳)											
	集団	個別	計	要精検率(%)			精検受診率(%)			がん発見率(%)			陽性反応適中度(%)		
				集団	個別	計	集団	個別	計	集団	個別	計	集団	個別	計
全国	13,757	712,303	726,060	4.5	7.6	7.5	81.9	93.1	92.9	0.21	0.28	0.28	4.68	3.72	3.73
山形県	1,082	678	1,760	2.6	4.9	3.5	100	100	100	0.46	0.15	0.34	17.86	3.03	9.84
山形市	-	-	-	-	-	-	-	-	-	-	-	-	-	-	-
米沢市	-	-	-	-	-	-	-	-	-	-	-	-	-	-	-
鶴岡市	-	-	-	-	-	-	-	-	-	-	-	-	-	-	-
酒田市	-	-	-	-	-	-	-	-	-	-	-	-	-	-	-
新庄市	-	-	-	-	-	-	-	-	-	-	-	-	-	-	-
寒河江市	-	-	-	-	-	-	-	-	-	-	-	-	-	-	-
上山市	-	-	-	-	-	-	-	-	-	-	-	-	-	-	-
村山市	-	-	-	-	-	-	-	-	-	-	-	-	-	-	-
長井市	-	-	-	-	-	-	-	-	-	-	-	-	-	-	-
天童市	335	-	335	2.4	-	2.4	100	-	100	0	-	0	0	-	0
東根市	-	-	-	-	-	-	-	-	-	-	-	-	-	-	-
尾花沢市	-	-	-	-	-	-	-	-	-	-	-	-	-	-	-
南陽市	-	-	-	-	-	-	-	-	-	-	-	-	-	-	-
山辺町	-	-	-	-	-	-	-	-	-	-	-	-	-	-	-
中山町	-	-	-	-	-	-	-	-	-	-	-	-	-	-	-
河北町	-	-	-	-	-	-	-	-	-	-	-	-	-	-	-
西川町	400	-	400	2.5	-	2.5	100	-	100	0.75	-	0.75	30.00	-	30.00
朝日町	154	-	154	2.6	-	2.6	100	-	100	0.65	-	0.65	25.00	-	25.00
大江町	-	-	-	-	-	-	-	-	-	-	-	-	-	-	-
大石田町	-	-	-	-	-	-	-	-	-	-	-	-	-	-	-
金山町	-	-	-	-	-	-	-	-	-	-	-	-	-	-	-
最上町	-	-	-	-	-	-	-	-	-	-	-	-	-	-	-
舟形町	-	-	-	-	-	-	-	-	-	-	-	-	-	-	-
真室川町	-	-	-	-	-	-	-	-	-	-	-	-	-	-	-
大蔵村	-	-	-	-	-	-	-	-	-	-	-	-	-	-	-
鮭川村	-	-	-	-	-	-	-	-	-	-	-	-	-	-	-
戸沢村	-	-	-	-	-	-	-	-	-	-	-	-	-	-	-
高畠町	-	-	-	-	-	-	-	-	-	-	-	-	-	-	-
川西町	-	-	-	-	-	-	-	-	-	-	-	-	-	-	-
小国町	-	-	-	-	-	-	-	-	-	-	-	-	-	-	-
白鷹町	-	-	-	-	-	-	-	-	-	-	-	-	-	-	-
飯豊町	-	-	-	-	-	-	-	-	-	-	-	-	-	-	-
三川町	193	-	193	3.1	-	3.1	100	-	100	0.52	-	0.52	16.67	-	16.67
庄内町	-	591	591	-	5.6	5.6	-	100	100	-	0.17	0.17	-	3.03	3.03
遊佐町	-	87	87	-	0	0	-	-	-	-	-	-	-	-	-

大腸がん

自治体名	2018年度プロセス指標値(男女計 40~74歳)														
	受診者数(人)			要精検率(%)			精検受診率(%)			がん発見率(%)			陽性反応適中度(%)		
	集団	個別	計	集団	個別	計	集団	個別	計	集団	個別	計	集団	個別	計
全国	2,724,124	3,173,225	5,897,349	5.6	6.7	6.2	75.8	68.3	71.4	0.16	0.22	0.20	2.94	3.34	3.17
山形県	98,297	4,804	103,101	5.4	6.5	5.5	78.4	75.8	78.3	0.15	0.08	0.15	2.85	1.27	2.76
山形市	14,543	2,008	16,551	4.9	6.6	5.1	83.9	79.5	83.2	0.10	0.05	0.10	2.10	0.76	1.89
米沢市	4,659	614	5,273	5.7	8.0	6.0	83.1	83.7	83.2	0.24	0.33	0.25	4.12	4.08	4.11
鶴岡市	14,127	-	14,127	6.0	-	6.0	76.1	-	76.1	0.21	-	0.21	3.53	-	3.53
酒田市	9,618	487	10,105	5.6	4.3	5.5	75.4	52.4	74.6	0.09	0	0.09	1.68	0	1.61
新庄市	3,222	24	3,246	6.6	25.0	6.7	77.9	66.7	77.6	0.19	0	0.18	2.82	0	2.74
寒河江市	4,050	-	4,050	5.3	-	5.3	80.9	-	80.9	0.27	-	0.27	5.12	-	5.12
上山市	2,814	-	2,814	5.4	-	5.4	83.6	-	83.6	0.11	-	0.11	1.97	-	1.97
村山市	2,848	-	2,848	4.7	-	4.7	75.9	-	75.9	0.07	-	0.07	1.50	-	1.50
長井市	2,272	-	2,272	6.6	-	6.6	76.0	-	76.0	0.13	-	0.13	2.00	-	2.00
天童市	6,151	-	6,151	6.5	-	6.5	75.3	-	75.3	0.16	-	0.16	2.50	-	2.50
東根市	4,385	-	4,385	4.3	-	4.3	75.0	-	75.0	0.16	-	0.16	3.72	-	3.72
尾花沢市	2,236	-	2,236	5.0	-	5.0	76.6	-	76.6	0.13	-	0.13	2.70	-	2.70
南陽市	2,821	-	2,821	0	-	0	-	-	-	-	-	-	-	-	-
山辺町	1,302	-	1,302	5.3	-	5.3	78.3	-	78.3	0.23	-	0.23	4.35	-	4.35
中山町	1,295	-	1,295	4.8	-	4.8	100	-	100	0.23	-	0.23	4.84	-	4.84
河北町	1,910	-	1,910	5.0	-	5.0	72.9	-	72.9	0.10	-	0.10	2.08	-	2.08
西川町	738	-	738	6.1	-	6.1	62.2	-	62.2	0	-	0	0	-	0
朝日町	1,050	-	1,050	7.2	-	7.2	71.1	-	71.1	0	-	0	0	-	0
大江町	936	-	936	4.7	-	4.7	68.2	-	68.2	0	-	0	0	-	0
大石田町	958	-	958	4.5	-	4.5	76.7	-	76.7	0.42	-	0.42	9.30	-	9.30
金山町	693	-	693	7.5	-	7.5	71.2	-	71.2	0.14	-	0.14	1.92	-	1.92
最上町	1,045	-	1,045	8.8	-	8.8	72.8	-	72.8	0.19	-	0.19	2.17	-	2.17
舟形町	800	-	800	4.9	-	4.9	89.7	-	89.7	0.50	-	0.50	10.26	-	10.26
真室川町	781	-	781	7.2	-	7.2	80.4	-	80.4	0.38	-	0.38	5.36	-	5.36
大蔵村	577	-	577	6.8	-	6.8	64.1	-	64.1	0	-	0	0	-	0
鮭川村	516	-	516	6.8	-	6.8	88.6	-	88.6	0.19	-	0.19	2.86	-	2.86
戸沢村	631	-	631	5.9	-	5.9	75.7	-	75.7	0	-	0	0	-	0
高畠町	2,519	-	2,519	5.6	-	5.6	85.8	-	85.8	0.08	-	0.08	1.42	-	1.42
川西町	1,578	-	1,578	6.1	-	6.1	78.1	-	78.1	0.13	-	0.13	2.08	-	2.08
小国町	399	-	399	4.8	-	4.8	84.2	-	84.2	0.25	-	0.25	5.26	-	5.26
白鷹町	844	878	1,722	4.5	3.8	4.1	81.6	69.7	76.1	0	0	0	0	0	0
鮎川町	715	-	715	5.6	-	5.6	92.5	-	92.5	0.42	-	0.42	7.50	-	7.50
三川町	989	-	989	5.3	-	5.3	78.8	-	78.8	0.30	-	0.30	5.77	-	5.77
庄内町	2,414	682	3,096	5.6	10.3	6.7	72.8	72.9	72.8	0.21	0.15	0.19	3.68	1.43	2.91
遊佐町	1,861	111	1,972	5.1	2.7	4.9	84.0	100	84.5	0.16	0	0.15	3.19	0	3.09

肺がん

自治体名	2018年度プロセス指標値(男女計 40~74歳)														
	受診者数(人)			要精検率(%)			精検受診率(%)			がん発見率(%)			陽性反応適中度(%)		
	集団	個別	計	集団	個別	計	集団	個別	計	集団	個別	計	集団	個別	計
全国	3,143,976	2,231,157	5,375,133	1.6	2.2	1.8	86.8	80.7	83.8	0.04	0.04	0.04	2.67	1.87	2.27
山形県	104,911	4,645	109,556	2.1	2.6	2.1	88.5	94.3	88.8	0.05	0.04	0.05	2.24	1.64	2.21
山形市	15,347	1,827	17,174	2.4	5.0	2.7	91.2	93.5	91.6	0.06	0.11	0.06	2.41	2.17	2.36
米沢市	4,551	688	5,239	1.9	2.8	2.0	95.5	94.7	95.3	0.11	0	0.10	5.68	0	4.67
鶴岡市	14,883	-	14,883	1.3	-	1.3	86.9	-	86.9	0.04	-	0.04	3.02	-	3.02
酒田市	10,935	425	11,360	2.9	0.2	2.8	89.5	100	89.5	0.04	0	0.04	1.28	0	1.27
新庄市	3,465	23	3,488	2.5	0	2.5	81.6	-	81.6	0.06	-	0.06	2.30	-	2.30
寒河江市	4,617	-	4,617	2.1	-	2.1	90.8	-	90.8	0	-	0	0	-	0
上山市	2,856	-	2,856	1.9	-	1.9	85.2	-	85.2	0	-	0	0	-	0
村山市	3,061	-	3,061	2.0	-	2.0	82.3	-	82.3	0	-	0	0	-	0
長井市	2,257	-	2,257	1.3	-	1.3	93.3	-	93.3	0	-	0	0	-	0
天童市	6,584	-	6,584	1.3	-	1.3	81.8	-	81.8	0.02	-	0.02	1.14	-	1.14
東根市	4,520	-	4,520	2.3	-	2.3	91.3	-	91.3	0.09	-	0.09	3.88	-	3.88
尾花沢市	2,215	-	2,215	2.5	-	2.5	94.5	-	94.5	0.14	-	0.14	5.45	-	5.45
南陽市	2,770	-	2,770	0	-	0	-	-	-	-	-	-	-	-	-
山辺町	1,558	-	1,558	2.8	-	2.8	88.6	-	88.6	0	-	0	0	-	0
中山町	1,348	-	1,348	2.4	-	2.4	87.5	-	87.5	0	-	0	0	-	0
河北町	2,007	-	2,007	1.8	-	1.8	89.2	-	89.2	0.05	-	0.05	2.70	-	2.70
西川町	783	-	783	3.7	-	3.7	72.4	-	72.4	0	-	0	0	-	0
朝日町	1,080	-	1,080	1.9	-	1.9	100	-	100	0	-	0	0	-	0
大江町	1,003	-	1,003	1.8	-	1.8	83.3	-	83.3	0	-	0	0	-	0
大石田町	1,044	-	1,044	2.3	-	2.3	91.7	-	91.7	0	-	0	0	-	0
金山町	910	-	910	2.5	-	2.5	78.3	-	78.3	0	-	0	0	-	0
最上町	1,148	-	1,148	3.8	-	3.8	86.4	-	86.4	0	-	0	0	-	0
舟形町	899	-	899	1.8	-	1.8	87.5	-	87.5	0	-	0	0	-	0
真室川町	1,041	-	1,041	3.6	-	3.6	70.3	-	70.3	0.58	-	0.58	16.22	-	16.22
大蔵村	595	-	595	3.5	-	3.5	90.5	-	90.5	0	-	0	0	-	0
鮭川村	621	-	621	3.4	-	3.4	85.7	-	85.7	0.16	-	0.16	4.76	-	4.76
戸沢村	605	-	605	1.7	-	1.7	80.0	-	80.0	0	-	0	0	-	0
高畠町	2,828	-	2,828	0.4	-	0.4	100	-	100	0.04	-	0.04	8.33	-	8.33
川西町	1,638	-	1,638	2.5	-	2.5	87.8	-	87.8	0.06	-	0.06	2.44	-	2.44
小国町	534	-	534	2.6	-	2.6	100	-	100	0.19	-	0.19	7.14	-	7.14
白鷹町	977	881	1,858	1.7	0.8	1.3	88.2	100	91.7	0.10	0	0.05	5.88	0	4.17
鮎川町	788	-	788	2.9	-	2.9	95.7	-	95.7	0.13	-	0.13	4.35	-	4.35
三川町	1,036	-	1,036	1.4	-	1.4	100	-	100	0	-	0	0	-	0
庄内町	2,488	689	3,177	3.2	0	2.5	87.3	-	87.3	0.08	-	0.06	2.53	-	2.53
遊佐町	1,919	112	2,031	3.0	2.7	3.0	87.9	100	88.5	0	0	0	0	0	0

山形

乳がん

自治体名	2018年度プロセス指標値(女 40~74歳)														
	受診者数(人)			要精検率(%)			精検受診率(%)			がん発見率(%)			陽性反応適中度(%)		
	集団	個別	計	集団	個別	計	集団	個別	計	集団	個別	計	集団	個別	計
全国	1,325,555	1,489,153	2,814,708	5.0	7.4	6.3	91.3	87.9	89.2	0.28	0.35	0.32	5.64	4.72	5.06
山形県	35,833	7,702	43,535	5.6	6.4	5.7	92.1	85.7	90.9	0.25	0.27	0.25	4.44	4.28	4.41
山形市	4,742	836	5,578	9.6	10.5	9.8	95.8	88.6	94.7	0.57	0.60	0.57	5.91	5.68	5.87
米沢市	2,308	294	2,602	7.3	4.8	7.0	92.9	92.9	92.9	0.26	0	0.23	3.57	0	3.30
鶴岡市	2,769	1,224	3,993	7.3	4.7	6.5	91.6	94.7	92.3	0.07	0.25	0.13	0.99	5.26	1.93
酒田市	2,746	1,010	3,756	5.6	9.3	6.6	85.8	46.8	71.1	0.33	0.30	0.32	5.81	3.19	4.82
新庄市	1,587	35	1,622	6.8	17.1	7.0	92.6	100	93.0	0.38	0	0.37	5.56	0	5.26
寒河江市	1,701	190	1,891	4.1	10.0	4.7	92.8	100	94.3	0.24	0	0.21	5.80	0	4.55
上山市	1,479	356	1,835	4.1	0.3	3.3	73.3	100	73.8	0.07	0	0.05	1.67	0	1.64
村山市	1,192	368	1,560	2.1	7.3	3.3	96.0	100	98.1	0.17	0	0.13	8.00	0	3.85
長井市	1,407	57	1,464	6.1	3.5	6.0	93.0	100	93.2	0.21	0	0.20	3.49	0	3.41
天童市	1,490	1,011	2,501	4.3	5.7	4.9	90.6	100	95.1	0.27	0.40	0.32	6.25	6.90	6.56
東根市	1,516	821	2,337	3.7	7.9	5.2	94.6	98.5	96.7	0	0.37	0.13	0	4.62	2.48
尾花沢市	891	-	891	2.9	-	2.9	96.2	-	96.2	0.22	-	0.22	7.69	-	7.69
南陽市	1,477	338	1,815	6.0	1.5	5.1	87.5	100	88.2	0.14	0.30	0.17	2.27	20.00	3.23
山辺町	524	-	524	2.7	-	2.7	92.9	-	92.9	0.38	-	0.38	14.29	-	14.29
中山町	790	-	790	2.8	-	2.8	86.4	-	86.4	0.13	-	0.13	4.55	-	4.55
河北町	1,059	-	1,059	2.9	-	2.9	100	-	100	0	-	0	0	-	0
西川町	409	-	409	1.7	-	1.7	100	-	100	0	-	0	0	-	0
朝日町	454	-	454	2.9	-	2.9	100	-	100	0.22	-	0.22	7.69	-	7.69
大江町	550	-	550	1.8	-	1.8	80.0	-	80.0	0	-	0	0	-	0
大石田町	428	-	428	1.9	-	1.9	100	-	100	0.23	-	0.23	12.50	-	12.50
金山町	2	-	2	50.0	-	50.0	100	-	100	0	-	0	0	-	0
最上町	638	-	638	8.6	-	8.6	94.5	-	94.5	0.16	-	0.16	1.82	-	1.82
舟形町	408	-	408	7.1	-	7.1	100	-	100	0.98	-	0.98	13.79	-	13.79
真室川町	346	-	346	6.4	-	6.4	100	-	100	0.29	-	0.29	4.55	-	4.55
大蔵村	304	-	304	5.3	-	5.3	81.3	-	81.3	0	-	0	0	-	0
鮭川村	263	-	263	6.5	-	6.5	100	-	100	0	-	0	0	-	0
戸沢村	344	-	344	6.4	-	6.4	90.9	-	90.9	0.29	-	0.29	4.55	-	4.55
高島町	861	8	869	4.4	0	4.4	92.1	-	92.1	0.46	-	0.46	10.53	-	10.53
川西町	681	72	753	3.5	9.7	4.1	79.2	100	83.9	0	0	0	0	0	0
小国町	306	-	306	7.5	-	7.5	100	-	100	0	-	0	0	-	0
白鷹町	454	284	738	5.5	2.8	4.5	88.0	100	90.9	0	0	0	0	0	0
鮎川町	400	20	420	5.5	10.0	5.7	86.4	100	87.5	0.25	0	0.24	4.55	0	4.17
三川町	165	122	287	7.3	6.6	7.0	83.3	87.5	85.0	0	0	0	0	0	0
庄内町	560	507	1,067	2.5	4.5	3.5	92.9	87.0	89.2	0.54	0	0.28	21.43	0	8.11
遊佐町	582	149	731	2.7	4.7	3.1	100	85.7	95.7	0.17	1.34	0.41	6.25	28.57	13.04

山形

子宮頸がん

自治体名	2018年度プロセス指標値(女 20~74歳)														
	受診者数(人)			要精検率(%)			精検受診率(%)			がん発見率(%)			陽性反応適中度(%)		
	集団	個別	計	集団	個別	計	集団	個別	計	集団	個別	計	集団	個別	計
全国	1,068,355	2,923,645	3,992,000	1.3	2.4	2.1	83.7	73.8	75.5	0.02	0.03	0.03	1.54	1.27	1.31
山形県	37,839	14,581	52,420	0.8	2.3	1.2	82.7	86.4	84.6	0.06	0.04	0.05	7.00	1.81	4.28
山形市	4,151	1,787	5,938	0.9	2.1	1.3	87.2	94.6	90.8	0.07	0	0.05	7.69	0	3.95
米沢市	2,270	872	3,142	1.7	3.9	2.3	82.1	82.4	82.2	0	0.11	0.03	0	2.94	1.37
鶴岡市	4,350	3,872	8,222	0.8	2.8	1.7	73.5	84.3	81.7	0	0	0	0	0	0
酒田市	4,023	2,581	6,604	0.6	2.4	1.3	91.7	92.1	92.0	0.12	0.08	0.11	20.83	3.17	8.05
新庄市	1,299	68	1,367	0.9	2.9	1.0	91.7	100	92.9	0.15	0	0.15	16.67	0	14.29
寒河江市	2,142	377	2,519	0.8	0.8	0.8	83.3	0	71.4	0.09	0	0.08	11.11	0	9.52
上山市	1,377	350	1,727	0.7	0.9	0.8	80.0	66.7	76.9	0.15	0.29	0.17	20.00	33.33	23.08
村山市	1,168	323	1,491	0.8	1.9	1.0	88.9	100	93.3	0	0.31	0.07	0	16.67	6.67
長井市	1,120	143	1,263	0.8	3.5	1.1	88.9	100	92.9	0.09	0	0.08	11.11	0	7.14
天童市	2,333	678	3,011	0.7	1.2	0.8	75.0	87.5	79.2	0	0	0	0	0	0
東根市	1,356	868	2,224	0.5	1.0	0.7	71.4	66.7	68.8	0.07	0	0.04	14.29	0	6.25
尾花沢市	980	-	980	0.8	-	0.8	62.5	-	62.5	0	-	0	0	-	0
南陽市	1,363	220	1,583	0.6	0.9	0.6	100	50.0	90.0	0.07	0	0.06	12.50	0	10.00
山辺町	464	-	464	1.3	-	1.3	83.3	-	83.3	0.22	-	0.22	16.67	-	16.67
中山町	737	-	737	0.1	-	0.1	100	-	100	0	-	0	0	-	0
河北町	936	-	936	0.6	-	0.6	83.3	-	83.3	0	-	0	0	-	0
西川町	242	89	331	0	0	0	-	-	-	-	-	-	-	-	-
朝日町	414	-	414	0.2	-	0.2	100	-	100	0	-	0	0	-	0
大江町	512	-	512	0.4	-	0.4	50.0	-	50.0	0.20	-	0.20	50.00	-	50.00
大石田町	410	-	410	0.2	-	0.2	100	-	100	0	-	0	0	-	0
金山町	18	-	18	16.7	-	16.7	100	-	100	0	-	0	0	-	0
最上町	602	-	602	0.7	-	0.7	100	-	100	0	-	0	0	-	0
舟形町	343	-	343	0.3	-	0.3	100	-	100	0	-	0	0	-	0
真室川町	215	7	222	1.9	14.3	2.3	100	100	100	0	0	0	0	0	0
大蔵村	137	-	137	0.7	-	0.7	100	-	100	0	-	0	0	-	0
鮭川村	8	-	8	0	-	0	-	-	-	-	-	-	-	-	-
戸沢村	304	-	304	0.3	-	0.3	100	-	100	0	-	0	0	-	0
高島町	834	63	897	1.0	1.6	1.0	87.5	100	88.9	0	0	0	0	0	0
川西町	628	126	754	0.8	1.6	0.9	80.0	50.0	71.4	0	0	0	0	0	0
小国町	283	-	283	0.4	-	0.4	0	-	0	0	-	0	0	-	0
白鷹町	421	351	772	1.2	1.7	1.4	80.0	50.0	63.6	0.24	0	0.13	20.00	0	9.09
鮎川町	357	24	381	1.4	8.3	1.8	100	100	100	0.28	0	0.26	20.00	0	14.29
三川町	308	310	618	1.3	4.2	2.8	75.0	100	94.1	0	0	0	0	0	0
庄内町	845	1,130	1,975	0.8	1.4	1.2	42.9	87.5	73.9	0	0	0	0	0	0
遊佐町	889	342	1,231	0.1	2.9	0.9	100	100	100	0	0.29	0.08	0	10.00	9.09

【福島県】都道府県別がん検診実施状況

1 指針に基づくがん検診実施状況(福島県)

表1 指針に基づく検診実施状況(2020年度の検診実施状況)

	実施したと回答した市区町村割合(%)				
	胃 ^{*1}	大腸	肺	乳	子宮頸
集計対象市区町村数	58	58	58	58	58
集計対象市区町村割合(%)	98.3	98.3	98.3	98.3	98.3
指針に基づく対象年齢で検診を実施した ^{*1 *2}	10.3	77.6	55.2	98.3	94.8
指針に基づく受診間隔 [*] で検診を実施した ^{*1 *2}	8.6	100	96.6	58.6	36.2

*1 平成28年2月の指針改定に伴い、胃がん検診ではそれまで対象年齢は「40歳以上、上限制限なし」、受診間隔は「年1回」であったのが、それぞれ「50歳以上、上限制限なし(ただし、胃部エックス線検査については、当分の間、40歳以上の者を対象としても差し支えない。)」 「同一人にとって受診機会は毎年あるが、原則2年に1回の受診間隔(ただし、胃部エックス線検査については、当分の間、年1回実施しても差し支えない)」に変更された。

よって、平成29年度調査(平成28年度検診体制)以降は、胃がん検診の対象年齢は「50歳以上、上限制限なし」、受診間隔は「2年に1回」と回答した場合のみ指針に基づくものとして集計している。

*2 令和3年度調査(令和2年度検診体制)では、指針に基づく検診方法(14ページ参照)の対象年齢と受診間隔の回答をもとに集計した。

表2 指針に基づかない検診実施状況(2020年度の検診実施状況)

	実施したと回答した市区町村割合(%)
集計対象市区町村数	59
集計対象市区町村割合(%)	100
指針以外の何らかの部位で検診を実施した	94.9
前立腺がん検診(PSA検査)を実施した	93.2
子宮体がん検診(細胞診)を実施した	8.5
エコーによる検診(肝臓、卵巣、甲状腺)を実施した	1.7
その他の何らかの検診を実施した	6.8

2 市区町村用がん検診チェックリスト実施率(福島県)

表3 チェックリスト実施率(全項目)

	実施したと回答した市区町村割合(%)											
	胃 (エックス線)		胃 (内視鏡)		大腸		肺		乳		子宮頸	
	集団	個別	集団	個別	集団	個別	集団	個別	集団	個別	集団	個別
集計対象市区町村数	51	24	0	39	52	29	52	27	47	48	45	57
集計対象市区町村割合(%)	86.4	40.7	0	66.1	88.1	49.2	88.1	45.8	79.7	81.4	76.3	96.6
チェックリスト全項目の実施率*	74.5	63.2	-	71.6	74.4	65.4	74.8	65.3	75.2	69.9	75.7	69.8

表4 チェックリスト実施率(2020年度の検診体制整備に関する項目)

	実施したと回答した市区町村割合(%)											
	胃 (エックス線)		胃 (内視鏡)		大腸		肺		乳		子宮頸	
	集団	個別	集団	個別	集団	個別	集団	個別	集団	個別	集団	個別
集計対象市区町村数	51	24	0	46	52	32	52	28	48	48	46	57
集計対象市区町村割合(%)	86.4	40.7	0	78.0	88.1	54.2	88.1	47.5	81.4	81.4	78.0	96.6
【1】 検診対象者												
1-1 対象者全員の氏名を記載した名簿を、住民台帳などに基づいて作成したか*	96.1	91.7	-	97.8	96.2	93.8	96.2	92.9	97.9	97.9	100	98.2
1-2 対象者全員に、個別に受診勧奨を行ったか*	70.6	54.2	-	65.2	73.1	62.5	73.1	57.1	83.3	68.8	84.8	73.7
1-3 受診勧奨を行った住民のうち未受診者全員に対し、再度の受診勧奨を個人毎(手紙・電話・訪問等)に行ったか	5.9	8.3	-	6.5	9.6	6.3	3.8	3.6	20.8	16.7	17.4	10.5
1-4 対象者数(推計でも可)を把握したか*	98.0	95.8	-	95.7	98.1	96.9	98.1	96.4	97.9	95.8	100	94.7
【2】 受診者の情報管理												
2-1 個人別の受診(記録)台帳またはデータベースを作成したか*	90.2	87.5	-	89.1	90.4	87.5	88.5	85.7	89.6	87.5	89.1	86.0
2-2 過去5年間の受診歴を記録しているか*	92.2	83.3	-	-	92.3	78.1	92.3	78.6	91.7	87.5	93.5	91.2
【3】 受診者への説明、及び要精検者への説明												
3-1 受診勧奨時に、「検診機関用チェックリスト 1.受診者への説明」が全項目記載された資料を、全員に個別配布したか*	62.7	50.0	-	71.7	61.5	53.1	59.6	53.6	62.5	58.3	67.4	57.9
3-2 要精検者全員に対し、受診可能な精密検査機関名(医療機関名)の一覧を提示したか*	27.5	37.5	-	41.3	38.5	34.4	30.8	46.4	83.3	72.9	73.9	50.9
3-3 上記(3-2)の一覧に掲載したすべての精密検査機関には、あらかじめ精密検査結果の報告を依頼したか*	19.6	33.3	-	32.6	25.0	25.0	21.2	32.1	37.5	43.8	34.8	35.1
【4】 精密検査結果の把握、精密検査未受診者の特定と受診勧奨												
4-1 精密検査方法及び、精密検査(治療)結果を把握したか*	96.1	66.7	-	84.8	96.2	71.9	96.2	67.9	95.8	85.4	97.8	87.7
4-2 精密検査方法及び、精密検査(治療)結果が不明の者については、本人もしくは精密検査機関への照会等により、結果を確認したか*	76.5	62.5	-	71.7	76.9	68.8	76.9	64.3	79.2	77.1	82.6	78.9
4-3 個人毎の精密検査方法及び、精密検査(治療)結果を、市区町村、検診機関(医療機関)、精密検査機関が共有したか*	76.5	45.8	-	63.0	78.8	43.8	78.8	42.9	77.1	58.3	80.4	75.4
4-4 過去5年間の精密検査方法及び、精密検査(治療)結果を記録しているか*	74.5	75.0	-	-	75.0	75.0	75.0	75.0	72.9	75.0	73.9	71.9
4-5 精密検査未受診と精密検査結果未把握を定義に従って区別し、精密検査未受診者を特定したか*	72.5	58.3	-	69.6	71.2	62.5	73.1	57.1	77.1	70.8	80.4	71.9
4-6 精密検査未受診者に精密検査の受診勧奨を行ったか*	80.4	50.0	-	67.4	78.8	56.3	82.7	53.6	81.3	64.6	84.8	75.4
【5】 地域保健・健康増進事業報告												
5-1 がん検診結果や精密検査結果の最終報告(令和元年度地域保健・健康増進事業報告)を行ったか*	100	100	-	100	100	100	100	100	100	100	100	100
5-2 がん検診の結果について、地域保健・健康増進事業報告の全項目を計上できるよう、委託先(検診機関(医療機関)、医師会など)に報告を求めたか*	100	79.2	-	89.1	98.1	78.1	100	82.1	100	85.4	100	93.0
5-3 がん検診の結果について、委託先からの報告内容が地域保健・健康増進事業報告を網羅できていない場合、改善を求めたか*	94.1	79.2	-	87.0	92.3	78.1	94.2	82.1	93.8	83.3	93.5	89.5
5-4 精密検査結果について、地域保健・健康増進事業報告の全項目を計上できるよう、委託先(検診機関(医療機関)、精密検査機関、医師会など)に報告を求めたか*	98.0	75.0	-	89.1	96.2	78.1	98.1	78.6	97.9	85.4	97.8	93.0
5-5 精密検査結果について、委託先からの報告内容が地域保健・健康増進事業報告を網羅できていない場合、改善を求めたか*	94.1	62.5	-	80.4	92.3	65.6	94.2	67.9	93.8	75.0	93.5	86.0
【6】 検診機関(医療機関)の質の担保												
6-1 委託先検診機関(医療機関)を、仕様書の内容に基づいて選定したか*	84.3	62.5	-	76.1	82.7	65.6	82.7	60.7	81.3	56.3	82.6	75.4
6-2 仕様書(もしくは実施要綱)の内容は、「仕様書に明記すべき必要最低限の精度管理項目」を満たしたか*	78.4	37.5	-	58.7	78.8	50.0	75.0	46.4	81.3	45.8	80.4	68.4
6-3 検診終了後に、委託先検診機関(医療機関)で仕様書(もしくは実施要綱)の内容が遵守されたことを確認したか*	45.1	8.3	-	26.1	44.2	18.8	44.2	17.9	41.7	20.8	47.8	40.4
6-4 検診機関(医療機関)に精度管理評価を個別にフィードバックしたか*	15.7	12.5	-	15.2	17.3	9.4	17.3	14.3	18.8	14.6	17.4	17.5
6-5 「検診機関用チェックリスト」の遵守状況をフィードバックしたか*	11.8	4.2	-	6.5	9.6	6.3	11.5	7.1	12.5	8.3	10.9	10.5
6-6 検診機関(医療機関)毎のプロセス指標値を集計してフィードバックしたか*	13.7	8.3	-	8.7	11.5	6.3	13.5	10.7	10.4	8.3	13.0	14.0
6-7 上記(6-4,6-5,6-6)の結果をふまえ、課題のある検診機関(医療機関)に改善策をフィードバックしたか*	9.8	4.2	-	2.2	7.7	3.1	9.6	3.6	10.4	4.2	10.9	7.0

表5 チェックリスト実施率（2018年度の精度管理指標の把握に関する項目）

	実施したと回答した市区町村割合(%)											
	胃 (エックス線)		胃 (内視鏡)		大腸		肺		乳		子宮頸	
	集団	個別	集団	個別	集団	個別	集団	個別	集団	個別	集団	個別
集計対象市区町村数	57	25	0	46	56	29	58	27	51	48	51	57
集計対象市区町村割合(%)	96.6	42.4	0	78.0	94.9	49.2	98.3	45.8	86.4	81.4	86.4	96.6
【7】 受診率（受診者数）の集計												
7-1 受診率を集計したか*	98.2	92.0	-	95.7	98.2	93.1	98.3	92.6	96.1	95.8	98.0	94.7
7-2 受診率を性別・年齢5歳階級別に集計したか*	93.0	88.0	-	93.5	92.9	89.7	93.1	88.9	92.2	93.8	94.1	91.2
7-3 受診数を検診機関別に集計したか*	94.7	88.0	-	93.5	94.6	89.7	94.8	88.9	94.1	93.8	96.1	89.5
7-4 受診数を検診受診歴別に集計したか*	84.2	84.0	-	82.6	85.7	82.8	84.5	81.5	84.3	87.5	84.3	80.7
【8】 要精検率の集計												
8-1 要精検率を集計したか*	94.7	88.0	-	95.7	94.6	89.7	94.8	88.9	94.1	91.7	96.1	91.2
8-2 要精検率を性別・年齢5歳階級別に集計したか*	91.2	84.0	-	93.5	91.1	86.2	91.4	85.2	90.2	89.6	92.2	87.7
8-3 要精検率を検診機関別に集計したか*	93.0	84.0	-	93.5	92.9	86.2	93.1	85.2	92.2	87.5	94.1	82.5
8-4 要精検率を検診受診歴別に集計したか*	80.7	76.0	-	80.4	83.9	75.9	82.8	74.1	82.4	79.2	82.4	77.2
【9】 精検受診率の集計												
9-1 精検受診率を集計したか*	94.7	88.0	-	95.7	94.6	89.7	94.8	88.9	94.1	91.7	96.1	91.2
9-2 精検受診率を性別・年齢5歳階級別に集計したか*	91.2	84.0	-	93.5	91.1	86.2	91.4	85.2	90.2	89.6	92.2	87.7
9-3 精検受診率を検診機関別に集計したか*	89.5	84.0	-	91.3	89.3	86.2	89.7	85.2	88.2	89.6	90.2	80.7
9-4 精検受診率を検診受診歴別に集計したか*	78.9	72.0	-	78.3	82.1	72.4	81.0	70.4	80.4	79.2	80.4	75.4
【10】 精検未受診率の集計												
10-1 精検未受診率を集計したか*	89.5	88.0	-	89.1	89.3	89.7	89.7	88.9	88.2	91.7	90.2	86.0
【11】 がん発見率の集計												
11-1 がん発見率を集計したか*	87.7	80.0	-	84.8	87.5	86.2	87.9	81.5	88.2	85.4	88.2	80.7
11-2 がん発見率を性別・年齢5歳階級別に集計したか*	82.5	76.0	-	82.6	82.1	86.2	82.8	81.5	82.4	83.3	82.4	78.9
11-3 がん発見率を検診機関別に集計したか*	82.5	76.0	-	80.4	82.1	82.8	82.8	81.5	82.4	77.1	82.4	71.9
11-4 がん発見率を検診受診歴別に集計したか*	70.2	60.0	-	69.6	73.2	69.0	72.4	66.7	72.5	70.8	72.5	66.7
11-5 がん発見率を検査方法別に集計したか*	-	-	-	-	-	-	-	-	84.3	83.3	-	-
【12】 陽性反応適中度の集計												
12-1 陽性反応適中度を集計したか*	56.1	56.0	-	56.5	55.4	55.2	60.3	59.3	56.9	60.4	54.9	57.9
12-2 陽性反応適中度を性別・年齢5歳階級別に集計したか*	54.4	56.0	-	56.5	53.6	55.2	58.6	59.3	54.9	60.4	52.9	57.9
12-3 陽性反応適中度を検診機関別に集計したか*	56.1	56.0	-	54.3	55.4	55.2	60.3	59.3	56.9	58.3	54.9	52.6
12-4 陽性反応適中度を検診受診歴別に集計したか*	45.6	40.0	-	47.8	48.2	44.8	51.7	44.4	47.1	50.0	45.1	45.6
12-5 陽性反応適中度を検査方法別に集計したか*	-	-	-	-	-	-	-	-	54.9	58.3	-	-
【13】 早期がん割合の集計												
13-1 早期がん割合を集計したか*	80.7	64.0	-	76.1	82.1	62.1	81.0	59.3	76.5	68.8	-	-
13-2 早期がん割合を性別・年齢5歳階級別に集計したか*	78.9	64.0	-	76.1	80.4	62.1	79.3	59.3	74.5	66.7	-	-
13-3 早期がん割合を検診機関別に集計したか*	78.9	64.0	-	73.9	80.4	62.1	77.6	55.6	74.5	60.4	-	-
13-4 早期がん割合を検診受診歴別に集計したか*	71.9	52.0	-	65.2	75.0	55.2	74.1	55.6	70.6	60.4	-	-
13-5 早期がん割合を検査方法別に集計したか*	-	-	-	-	-	-	-	-	72.5	64.6	-	-
【14】 粘膜内がん、非浸潤がんの集計												
14-1 粘膜内がんを集計したか*	66.7	32.0	-	47.8	69.6	37.9	-	-	-	-	-	-
非浸潤がんを集計したか*	-	-	-	-	-	-	-	-	68.6	43.8	-	-
【15】 上皮内病変（CINなど）数の集計												
15-1 上皮内病変(CINなど)数を集計したか(区分毎)*	-	-	-	-	-	-	-	-	-	-	74.5	66.7
15-2 上皮内病変(CINなど)数を年齢5歳階級別に集計したか(区分毎)*	-	-	-	-	-	-	-	-	-	-	74.5	66.7
15-3 上皮内病変(CINなど)数を検診機関別に集計したか(区分毎)*	-	-	-	-	-	-	-	-	-	-	70.6	52.6
15-4 上皮内病変(CINなど)数を検診受診歴別に集計したか(区分毎)*	-	-	-	-	-	-	-	-	-	-	68.6	59.6
【16】 微小浸潤がん割合の集計												
16-1 微小浸潤がん割合を集計したか*	-	-	-	-	-	-	-	-	-	-	68.6	59.6
16-2 微小浸潤がん割合を年齢階級別に集計したか*	-	-	-	-	-	-	-	-	-	-	66.7	59.6
16-3 微小浸潤がん割合を検診機関別に集計したか*	-	-	-	-	-	-	-	-	-	-	66.7	49.1
16-4 微小浸潤がん割合を検診受診歴別に集計したか*	-	-	-	-	-	-	-	-	-	-	64.7	54.4

* 「事業評価のためのチェックリスト・市区町村用（平成31年3月）」に記載されている項目

国立がん研究センター がん情報サービス https://ganjoho.jp/med_pro/pre_scr/screening/check_list.html

3 プロセス指標値(福島県)

表6 市区町村別のプロセス指標値
胃がん(エックス線)

自治体名	受診者数(人)			2018年度プロセス指標値(男女計 50~74歳)											
	集団	個別	計	要精検率(%)			精検受診率(%)			がん発見率(%)			陽性反応適中度(%)		
				集団	個別	計	集団	個別	計	集団	個別	計	集団	個別	計
全国	1,412,955	424,633	1,837,588	7.0	7.8	7.2	84.4	75.6	82.2	0.12	0.12	0.12	1.78	1.52	1.72
福島県	30,266	7,998	38,264	6.6	5.7	6.4	78.3	75.3	77.7	0.12	0.04	0.10	1.84	0.66	1.62
福島市	985	3,213	4,198	6.4	2.6	3.5	84.1	85.4	84.8	0.20	0.03	0.07	3.17	1.22	2.07
会津若松市	1,192	233	1,425	7.6	12.9	8.4	76.7	100	82.5	0	0	0	0	0	0
郡山市	246	1,845	2,091	4.5	7.7	7.3	54.5	85.2	83.0	0.41	0.05	0.10	9.09	0.70	1.31
いわき市	1,562	625	2,187	6.5	6.1	6.4	14.9	94.7	36.7	0	0	0	0	0	0
白河市	2,721	-	2,721	6.0	-	6.0	79.3	-	79.3	0.07	-	0.07	1.22	-	1.22
須賀川市	453	181	634	2.6	3.3	2.8	66.7	100	77.8	0	0	0	0	0	0
喜多方市	510	25	535	6.7	20.0	7.3	91.2	80.0	89.7	0	0	0	0	0	0
相馬市	622	19	641	7.7	15.8	8.0	95.8	100	96.1	0.32	0	0.31	4.17	0	3.92
二本松市	1,624	501	2,125	6.2	9.0	6.9	82.2	53.3	73.3	0.06	0	0.05	0.99	0	0.68
田村市	1,574	-	1,574	5.8	-	5.8	78.0	-	78.0	0.13	-	0.13	2.20	-	2.20
南相馬市	1,147	147	1,294	6.8	6.8	6.8	80.8	40.0	76.1	0.09	0	0.08	1.28	0	1.14
伊達市	1,699	190	1,889	7.2	6.3	7.1	78.9	100	80.7	0.18	0	0.16	2.44	0	2.22
本宮市	1,061	110	1,171	9.0	9.1	9.1	80.2	90.0	81.1	0.19	0	0.17	2.08	0	1.89
桑折町	386	-	386	4.9	-	4.9	84.2	-	84.2	0.26	-	0.26	5.26	-	5.26
国見町	504	-	504	4.8	-	4.8	75.0	-	75.0	0.40	-	0.40	8.33	-	8.33
川俣町	443	-	443	9.5	-	9.5	81.0	-	81.0	0	-	0	0	-	0
大玉村	233	47	280	5.6	4.3	5.4	100	100	100	0	0	0	0	0	0
鏡石町	280	19	299	4.3	26.3	5.7	75.0	100	82.4	0	0	0	0	0	0
天栄村	183	11	194	7.7	9.1	7.7	85.7	100	86.7	0	0	0	0	0	0
下郷町	231	-	231	4.8	-	4.8	81.8	-	81.8	0	-	0	0	-	0
楢枝岐村	51	-	51	3.9	-	3.9	100	-	100	0	-	0	0	-	0
只見町	110	-	110	8.2	-	8.2	88.9	-	88.9	0	-	0	0	-	0
南会津町	326	-	326	10.1	-	10.1	84.8	-	84.8	0.31	-	0.31	3.03	-	3.03
北塩原村	88	-	88	5.7	-	5.7	60.0	-	60.0	0	-	0	0	-	0
西会津町	558	-	558	5.4	-	5.4	70.0	-	70.0	0.54	-	0.54	10.00	-	10.00
磐梯町	179	-	179	10.1	-	10.1	88.9	-	88.9	0	-	0	0	-	0
猪苗代町	561	-	561	8.6	-	8.6	91.7	-	91.7	0	-	0	0	-	0
会津坂下町	655	-	655	4.0	-	4.0	88.5	-	88.5	0	-	0	0	-	0
湯川村	131	-	131	6.9	-	6.9	55.6	-	55.6	0	-	0	0	-	0
柳津町	235	-	235	8.5	-	8.5	70.0	-	70.0	0	-	0	0	-	0
三島町	70	5	75	4.3	0	4.0	100	-	100	0	-	0	0	-	0
金山町	114	-	114	4.4	-	4.4	100	-	100	0	-	0	0	-	0
昭和村	71	-	71	1.4	-	1.4	0	-	0	0	-	0	0	-	0
会津美里町	928	-	928	8.0	-	8.0	87.8	-	87.8	0.22	-	0.22	2.70	-	2.70
西郷村	613	79	692	1.3	2.5	1.4	100	100	100	0	0	0	0	0	0
泉崎村	299	-	299	7.7	-	7.7	87.0	-	87.0	1.00	-	1.00	13.04	-	13.04
中島村	260	-	260	11.5	-	11.5	66.7	-	66.7	0.38	-	0.38	3.33	-	3.33
矢吹町	876	-	876	6.2	-	6.2	85.2	-	85.2	0	-	0	0	-	0
柳倉町	598	3	601	7.7	0	7.7	93.5	-	93.5	0.33	-	0.33	4.35	-	4.35
矢祭町	211	-	211	8.5	-	8.5	72.2	-	72.2	0	-	0	0	-	0
瑞町	241	8	249	10.4	12.5	10.4	84.0	100	84.6	0	0	0	0	0	0
鮫川村	209	-	209	6.2	-	6.2	76.9	-	76.9	0	-	0	0	-	0
石川町	651	-	651	4.6	-	4.6	86.7	-	86.7	0.15	-	0.15	3.33	-	3.33
玉川村	295	15	310	7.1	0	6.8	85.7	-	85.7	0.34	-	0.32	4.76	-	4.76
平田村	272	-	272	9.6	-	9.6	65.4	-	65.4	0.37	-	0.37	3.85	-	3.85
浅川町	240	-	240	5.0	-	5.0	83.3	-	83.3	0	-	0	0	-	0
古殿町	170	-	170	8.2	-	8.2	92.9	-	92.9	0	-	0	0	-	0
三春町	-	-	-	-	-	-	-	-	-	-	-	-	-	-	-
小野町	199	-	199	6.0	-	6.0	58.3	-	58.3	0	-	0	0	-	0
広野町	218	9	227	11.9	11.1	11.9	88.5	100	88.9	0	0	0	0	0	0
楢葉町	349	35	384	9.7	11.4	9.9	85.3	0	76.3	0.29	0	0.26	2.94	0	2.63
富岡町	355	166	521	6.8	7.2	6.9	87.5	50.0	75.0	0	0.60	0.19	0	8.33	2.78
川内村	85	8	93	4.7	37.5	7.5	25.0	100	57.1	0	0	0	0	0	0
大熊町	464	133	597	4.7	12.8	6.5	81.8	0	46.2	0.22	0	0.17	4.55	0	2.56
双葉町	255	150	405	7.5	0	4.7	73.7	-	73.7	0	-	0	0	-	0
浪江町	863	159	1,022	7.0	13.2	7.9	80.0	0	59.3	0	0	0	0	0	0
葛尾村	32	-	32	3.1	-	3.1	100	-	100	0	-	0	0	-	0
新地町	456	-	456	8.1	-	8.1	75.7	-	75.7	0.22	-	0.22	2.70	-	2.70
飯館村	322	62	384	6.5	3.2	6.0	100	100	100	0	0	0	0	0	0

胃がん（内視鏡）

自治体名	2018年度プロセス指標値(男女計 50~74歳)														
	受診者数(人)			要精検率(%)			精検受診率(%)			がん発見率(%)			陽性反応適中率(%)		
	集団	個別	計	集団	個別	計	集団	個別	計	集団	個別	計	集団	個別	計
全国	13,757	712,303	726,060	4.5	7.6	7.5	81.9	93.1	92.9	0.21	0.28	0.28	4.68	3.72	3.73
福島県	1	47,697	47,698	0	4.8	4.8	-	97.5	97.5	-	0.32	0.32	-	6.58	6.58
福島市	-	12,390	12,390	-	3.2	3.2	-	-	-	-	0.31	0.31	-	9.69	9.69
会津若松市	-	2,426	2,426	-	4.5	4.5	-	100	100	-	0.33	0.33	-	7.27	7.27
郡山市	-	14,596	14,596	-	4.3	4.3	-	99.2	99.2	-	0.32	0.32	-	7.48	7.48
いわき市	-	6,577	6,577	-	8.2	8.2	-	99.1	99.1	-	0.33	0.33	-	4.07	4.07
白河市	-	140	140	-	2.9	2.9	-	100	100	-	0	0	-	0	0
須賀川市	-	2,643	2,643	-	5.1	5.1	-	100	100	-	0.45	0.45	-	8.96	8.96
喜多方市	-	574	574	-	7.8	7.8	-	97.8	97.8	-	0.52	0.52	-	6.67	6.67
相馬市	-	696	696	-	14.4	14.4	-	100	100	-	0	0	-	0	0
二本松市	-	866	866	-	5.7	5.7	-	65.3	65.3	-	0.35	0.35	-	6.12	6.12
田村市	-	455	455	-	7.0	7.0	-	96.9	96.9	-	0.22	0.22	-	3.13	3.13
南相馬市	1	780	781	0	1.2	1.2	-	100	100	-	0.51	0.51	-	44.44	44.44
伊達市	-	2,121	2,121	-	4.1	4.1	-	100	100	-	0.28	0.28	-	6.98	6.98
本宮市	-	455	455	-	3.1	3.1	-	92.9	92.9	-	0.22	0.22	-	7.14	7.14
桑折町	-	147	147	-	4.1	4.1	-	100	100	-	0.68	0.68	-	16.67	16.67
国見町	-	30	30	-	0	0	-	-	-	-	-	-	-	-	-
川俣町	-	-	-	-	-	-	-	-	-	-	-	-	-	-	-
大玉村	-	156	156	-	7.1	7.1	-	100	100	-	0	0	-	0	0
鏡石町	-	202	202	-	3.5	3.5	-	100	100	-	0	0	-	0	0
大栄村	-	178	178	-	2.8	2.8	-	100	100	-	0.56	0.56	-	20.00	20.00
下郷町	-	17	17	-	0	0	-	-	-	-	-	-	-	-	-
檜枝岐村	-	4	4	-	0	0	-	-	-	-	-	-	-	-	-
只見町	-	43	43	-	0	0	-	-	-	-	-	-	-	-	-
南会津町	-	111	111	-	1.8	1.8	-	100	100	-	0.90	0.90	-	50.00	50.00
北塩原村	-	23	23	-	8.7	8.7	-	100	100	-	0	0	-	0	0
西会津町	-	-	-	-	-	-	-	-	-	-	-	-	-	-	-
磐梯町	-	65	65	-	0	0	-	-	-	-	-	-	-	-	-
猪苗代町	-	-	-	-	-	-	-	-	-	-	-	-	-	-	-
会津坂下町	-	-	-	-	-	-	-	-	-	-	-	-	-	-	-
湯川村	-	-	-	-	-	-	-	-	-	-	-	-	-	-	-
柳津町	-	-	-	-	-	-	-	-	-	-	-	-	-	-	-
三島町	-	-	-	-	-	-	-	-	-	-	-	-	-	-	-
金山町	-	-	-	-	-	-	-	-	-	-	-	-	-	-	-
昭和村	-	-	-	-	-	-	-	-	-	-	-	-	-	-	-
会津美里町	-	-	-	-	-	-	-	-	-	-	-	-	-	-	-
西郷村	-	148	148	-	4.1	4.1	-	100	100	-	0	0	-	0	0
泉崎村	-	14	14	-	0	0	-	-	-	-	-	-	-	-	-
中島村	-	2	2	-	50.0	50.0	-	100	100	-	0	0	-	0	0
矢吹町	-	110	110	-	2.7	2.7	-	66.7	66.7	-	0	0	-	0	0
棚倉町	-	43	43	-	14.0	14.0	-	66.7	66.7	-	0	0	-	0	0
矢祭町	-	121	121	-	7.4	7.4	-	100	100	-	0	0	-	0	0
瑞町	-	219	219	-	10.0	10.0	-	100	100	-	0.46	0.46	-	4.55	4.55
蛟川村	-	49	49	-	12.2	12.2	-	100	100	-	0	0	-	0	0
石川町	-	42	42	-	0	0	-	-	-	-	-	-	-	-	-
玉川村	-	110	110	-	1.8	1.8	-	100	100	-	0	0	-	0	0
平田村	-	29	29	-	0	0	-	-	-	-	-	-	-	-	-
浅川町	-	35	35	-	5.7	5.7	-	100	100	-	0	0	-	0	0
古殿町	-	35	35	-	20.0	20.0	-	100	100	-	0	0	-	0	0
三春町	-	500	500	-	5.0	5.0	-	96.0	96.0	-	0.20	0.20	-	4.00	4.00
小野町	-	144	144	-	9.7	9.7	-	100	100	-	0.69	0.69	-	7.14	7.14
広野町	-	-	-	-	-	-	-	-	-	-	-	-	-	-	-
楢葉町	-	-	-	-	-	-	-	-	-	-	-	-	-	-	-
富岡町	-	-	-	-	-	-	-	-	-	-	-	-	-	-	-
川内村	-	-	-	-	-	-	-	-	-	-	-	-	-	-	-
大熊町	-	-	-	-	-	-	-	-	-	-	-	-	-	-	-
双葉町	-	11	11	-	0	0	-	-	-	-	-	-	-	-	-
浪江町	-	188	188	-	5.9	5.9	-	0	0	-	0	0	-	0	0
葛尾村	-	-	-	-	-	-	-	-	-	-	-	-	-	-	-
新地町	-	58	58	-	1.7	1.7	-	100	100	-	0	0	-	0	0
飯館村	-	144	144	-	2.8	2.8	-	50.0	50.0	-	0	0	-	0	0

自治体名	2018年度プロセス指標値(男女計 40~74歳)														
	受診者数(人)			要精検率(%)			精検受診率(%)			がん発見率(%)			陽性反応適中率(%)		
	集団	個別	計	集団	個別	計	集団	個別	計	集団	個別	計	集団	個別	計
全国	2,724,124	3,173,225	5,897,349	5.6	6.7	6.2	75.8	68.3	71.4	0.16	0.22	0.20	2.94	3.34	3.17
福島県	59,841	63,758	123,599	6.5	6.0	6.2	71.4	74.8	73.1	0.10	0.19	0.15	1.47	3.24	2.35
福島市	-	19,261	19,261	-	6.1	6.1	-	73.1	73.1	-	0.22	0.22	-	3.59	3.59
会津若松市	2,180	3,424	5,604	5.8	5.9	5.9	70.9	88.1	81.5	0.05	0.09	0.07	0.79	1.49	1.22
郡山市	373	19,826	20,199	8.6	5.8	5.9	81.3	84.8	84.7	0.54	0.16	0.17	6.25	2.77	2.86
いわき市	-	10,566	10,566	-	5.9	5.9	-	79.1	79.1	-	0.29	0.29	-	4.99	4.99
白河市	4,038	467	4,505	7.1	8.1	7.2	69.1	60.5	68.1	0.02	0.43	0.07	0.35	5.26	0.93
須賀川市	686	3,268	3,954	3.6	6.0	5.6	28.0	70.3	65.5	0	0.09	0.08	0	1.54	1.36
喜多方市	1,665	1,370	3,035	5.6	6.9	6.2	70.2	69.5	69.8	0.12	0.36	0.23	2.13	5.26	3.70
相馬市	2,494	-	2,494	6.3	-	6.3	83.3	-	83.3	0.04	-	0.04	0.64	-	0.64
二本松市	3,056	1,295	4,351	7.6	7.0	7.4	79.0	46.2	69.8	0.10	0.08	0.09	1.29	1.10	1.23
田村市	3,339	-	3,339	7.2	-	7.2	78.1	-	78.1	0.18	-	0.18	2.48	-	2.48
南相馬市	3,567	75	3,642	6.1	6.7	6.1	71.6	60.0	71.3	0.14	0	0.14	2.29	0	2.24
伊達市	5,358	-	5,358	6.2	-	6.2	36.4	-	36.4	0.02	-	0.02	0.30	-	0.30
本宮市	2,253	707	2,960	6.4	5.8	6.3	66.2	24.4	57.0	0	0	0	0	0	0
桑折町	860	-	860	5.2	-	5.2	71.1	-	71.1	0.12	-	0.12	2.22	-	2.22
国見町	992	-	992	5.6	-	5.6	73.2	-	73.2	0.10	-	0.10	1.79	-	1.79
川俣町	1,054	-	1,054	7.0	-	7.0	73.0	-	73.0	0.09	-	0.09	1.35	-	1.35
大玉村	477	190	667	6.1	3.7	5.4	65.5	57.1	63.9	0.63	0	0.45	10.34	0	8.33
鏡石町	521	323	844	5.8	6.2	5.9	83.3	85.0	84.0	0	0.62	0.24	0	10.00	4.00
大栄村	355	169	524	6.8	4.1	5.9	83.3	100	87.1	0.28	0.59	0.38	4.17	14.29	6.45
下郷町	495	-	495	7.7	-	7.7	63.2	-	63.2	0.20	-	0.20	2.63	-	2.63
檜枝岐村	67	-	67	10.4	-	10.4	71.4	-	71.4	0	-	0	0	-	0
只見町	352	-	352	6.5	-	6.5	73.9	-	73.9	0	-	0	0	-	0
南会津町	908	-	908	5.9	-	5.9	77.8	-	77.8	0.22	-	0.22	3.70	-	3.70
北塩原村	182	32	214	8.8	6.3	8.4	62.5	50.0	61.1	0	0	0	0	0	0
西会津町	878	-	878	7.3	-	7.3	65.6	-	65.6	0	-	0	0	-	0
磐梯町	393	-	393	7.4	-	7.4	82.8	-	82.8	0	-	0	0	-	0
猪苗代町	1,173	-	1,173	6.2	-	6.2	79.5	-	79.5	0	-	0	0	-	0
会津坂下町	1,143	-	1,143	6.9	-	6.9	68.4	-	68.4	0	-	0	0	-	0
湯川村	340	-	340	5.0	-	5.0	76.5	-	76.5	0	-	0	0	-	0
柳津町	435	-	435	7.6	-	7.6	72.7	-	72.7	0	-	0	0	-	0
三島町	160	-	160	5.6	-	5.6	100	-	100	0	-	0	0	-	0
金山町	249	-	249	5.6	-	5.6	64.3	-	64.3	0	-	0	0	-	0
昭和村	123	-	123	8.1	-	8.1	80.0	-	80.0	0	-	0	0	-	0
会津美里町	1,853	-	1,853	5.0	-	5.0	80.6	-	80.6	0	-	0	0	-	0
西郷村	993	342	1,335	6.9	8.8	7.4	79.7	36.7	66.7	0.40	0.29	0.37	5.80	3.33	5.05
泉崎村	529	16	545	5.3	0	5.1	75.0	-	75.0	0	-	0	0	-	0
中島村	418	18	436	9.1	0	8.7	73.7	-	73.7	0.24	-	0.23	2.63	-	2.63
矢吹町	1,294	131	1,425	6.3	1.5	5.9	73.2	100	73.8	0.39	0	0.35	6.10	0	5.95
柳倉町	1,165	11	1,176	7.6	0	7.6	86.5	-	86.5	0.34	-	0.34	4.49	-	4.49
矢祭町	500	-	500	6.6	-	6.6	87.9	-	87.9	0	-	0	0	-	0
瑞町	783	-	783	4.3	-	4.3	79.4	-	79.4	0	-	0	0	-	0
蛟川村	477	-	477	6.3	-	6.3	70.0	-	70.0	0	-	0	0	-	0
石川町	1,167	-	1,167	6.6	-	6.6	80.5	-	80.5	0.17	-	0.17	2.60	-	2.60
玉川村	624	104	728	5.0	0	4.3	67.7	-	67.7	0	-	0	0	-	0
平田村	602	203	805	6.3	8.4	6.8	71.1	0	49.1	0	0	0	0	0	0
浅川町	637	-	637	4.9	-	4.9	93.5	-	93.5	0	-	0	0	-	0
古殿町	450	-	450	5.1	-	5.1	82.6	-	82.6	0	-	0	0	-	0
三春町	987	322	1,309	7.5	7.8	7.6	70.3	64.0	68.7	0.10	0.31	0.15	1.35	4.00	2.02
小野町	522	7	529	8.4	0	8.3	70.5	-	70.5	0	-	0	0	-	0
広野町	540	6	546	7.2	0	7.1	74.4	-	74.4	0.19	-	0.18	2.56	-	2.56
檜葉町	646	51	697	6.2	13.7	6.7	80.0	0	68.1	0.15	0	0.14	2.50	0	2.13
富岡町	633	322	955	7.4	6.2	7.0	83.0	65.0	77.6	0	0	0	0	0	0
川内村	223	18	241	3.6	5.6	3.7	75.0	100	77.8	0	0	0	0	0	0
大熊町	1,041	256	1,297	6.6	6.6	6.6	72.5	0	58.1	0.10	0	0.08	1.45	0	1.16
双葉町	517	250	767	6.2	0	4.2	75.0	-	75.0	0.19	-	0.13	3.13	-	3.13
浪江町	1,494	518	2,012	7.2	7.9	7.4	77.8	0	56.4	0.27	0	0.20	3.70	0	2.68
葛尾村	57	-	57	3.5	-	3.5	100	-	100	0	-	0	0	-	0
新地町	911	-	911	6.9	-	6.9	76.2	-	76.2	0	-	0	0	-	0
飯館村	612	210	822	7.5	8.1	7.7	67.4	41.2	60.3	0	0	0	0	0	0

肺がん

自治体名	2018年度プロセス指標値(男女計 40~74歳)														
	受診者数(人)			要精検率(%)			精検受診率(%)			がん発見率(%)			陽性反応適中度(%)		
	集団	個別	計	集団	個別	計	集団	個別	計	集団	個別	計	集団	個別	計
全国	3,143,976	2,231,157	5,375,133	1.6	2.2	1.8	86.8	80.7	83.8	0.04	0.04	0.04	2.67	1.87	2.27
福島県	80,824	61,131	141,955	1.9	2.3	2.1	82.0	86.4	84.1	0.05	0.05	0.05	2.42	2.27	2.35
福島市	1,721	19,374	21,095	1.0	2.3	2.2	83.3	88.7	88.5	0.06	0.07	0.07	5.56	3.17	3.26
会津若松市	3,413	-	3,413	1.6	-	1.6	81.1	-	81.1	0.12	-	0.12	7.55	-	7.55
郡山市	439	20,445	20,884	3.0	2.4	2.4	84.6	89.9	89.7	0	0.04	0.04	0	1.62	1.58
いわき市	4,387	10,116	14,503	0.7	0.8	0.7	86.7	92.3	90.7	0.02	0.03	0.03	3.33	3.85	3.70
白河市	4,546	261	4,807	1.8	8.4	2.2	78.3	90.9	81.0	0.04	0	0.04	2.41	0	1.90
須賀川市	1,667	4,004	5,671	2.0	2.3	2.2	85.3	79.3	81.0	0	0.10	0.07	0	4.35	3.17
喜多方市	2,120	1,318	3,438	4.5	9.6	6.5	74.0	87.4	81.6	0.09	0.08	0.09	2.08	0.79	1.35
相馬市	3,018	-	3,018	1.1	-	1.1	85.3	-	85.3	0	-	0	0	-	0
二本松市	3,943	1,278	5,221	1.4	2.2	1.6	80.7	53.6	71.8	0.08	0	0.06	5.26	0	3.53
田村市	3,969	-	3,969	2.6	-	2.6	91.3	-	91.3	0.03	-	0.03	0.96	-	0.96
南相馬市	4,440	116	4,556	2.7	2.6	2.7	84.7	0	82.6	0.07	0	0.07	2.54	0	2.48
伊達市	6,188	-	6,188	2.1	-	2.1	67.2	-	67.2	0.03	-	0.03	1.53	-	1.53
本宮市	2,400	691	3,091	2.7	3.8	2.9	76.9	73.1	75.8	0.04	0	0.03	1.54	0	1.10
桑折町	1,115	-	1,115	1.6	-	1.6	83.3	-	83.3	0	-	0	0	-	0
国見町	1,144	-	1,144	0.8	-	0.8	66.7	-	66.7	0.09	-	0.09	11.11	-	11.11
川俣町	1,019	-	1,019	0.6	-	0.6	100	-	100	0.10	-	0.10	16.67	-	16.67
大玉村	489	205	694	3.9	3.4	3.7	68.4	100	76.9	0	0	0	0	0	0
鏡石町	691	239	930	0.7	2.9	1.3	80.0	28.6	50.0	0	0	0	0	0	0
大栄村	409	222	631	1.2	3.2	1.9	100	100	100	0	0	0	0	0	0
下郷町	613	-	613	1.5	-	1.5	77.8	-	77.8	0	-	0	0	-	0
檜枝岐村	109	-	109	4.6	-	4.6	80.0	-	80.0	0	-	0	0	-	0
只見町	473	-	473	2.1	-	2.1	80.0	-	80.0	0	-	0	0	-	0
南会津町	1,624	-	1,624	0.7	-	0.7	81.8	-	81.8	0	-	0	0	-	0
北塩原村	229	24	253	8.7	4.2	8.3	75.0	100	76.2	0	0	0	0	0	0
西会津町	1,044	-	1,044	3.8	-	3.8	82.5	-	82.5	0	-	0	0	-	0
磐梯町	491	-	491	1.2	-	1.2	100	-	100	0	-	0	0	-	0
猪苗代町	1,411	-	1,411	2.0	-	2.0	92.9	-	92.9	0	-	0	0	-	0
会津坂下町	1,240	-	1,240	4.3	-	4.3	86.8	-	86.8	0.08	-	0.08	1.89	-	1.89
湯川村	445	-	445	2.0	-	2.0	88.9	-	88.9	0	-	0	0	-	0
柳津町	488	-	488	4.1	-	4.1	85.0	-	85.0	0	-	0	0	-	0
三島町	212	-	212	3.3	-	3.3	100	-	100	0	-	0	0	-	0
金山町	264	-	264	1.5	-	1.5	100	-	100	0	-	0	0	-	0
昭和村	195	-	195	4.1	-	4.1	100	-	100	0	-	0	0	-	0
会津美里町	2,231	-	2,231	4.2	-	4.2	78.7	-	78.7	0.09	-	0.09	2.13	-	2.13
西郷村	1,279	286	1,565	2.4	8.4	3.5	87.1	95.8	90.9	0.23	0.35	0.26	9.68	4.17	7.27
泉崎村	570	22	592	4.4	18.2	4.9	92.0	75.0	89.7	0	0	0	0	0	0
中島村	472	17	489	2.1	5.9	2.2	70.0	100	72.7	0	0	0	0	0	0
矢吹町	1,732	112	1,844	1.9	1.8	1.9	90.9	0	85.7	0.06	0	0.05	3.03	0	2.86
柳倉町	1,368	19	1,387	2.6	0	2.6	94.4	-	94.4	0.15	-	0.14	5.56	-	5.56
矢祭町	647	-	647	3.7	-	3.7	79.2	-	79.2	0	-	0	0	-	0
瑞町	954	43	997	2.2	0	2.1	90.5	-	90.5	0.10	-	0.10	4.76	-	4.76
蛟川村	560	-	560	1.6	-	1.6	77.8	-	77.8	0	-	0	0	-	0
石川町	1,418	-	1,418	0.4	-	0.4	100	-	100	0	-	0	0	-	0
玉川村	693	116	809	2.0	0	1.7	78.6	-	78.6	0	-	0	0	-	0
平田村	620	-	620	1.9	-	1.9	66.7	-	66.7	0	-	0	0	-	0
浅川町	614	-	614	1.6	-	1.6	100	-	100	0.33	-	0.33	20.00	-	20.00
古殿町	415	-	415	1.9	-	1.9	75.0	-	75.0	0	-	0	0	-	0
三春町	1,315	392	1,707	1.2	5.1	2.1	100	100	100	0	0	0	0	0	0
小野町	678	-	678	3.2	-	3.2	68.2	-	68.2	0.15	-	0.15	4.55	-	4.55
広野町	586	14	600	0.5	0	0.5	100	-	100	0	-	0	0	-	0
檜葉町	825	57	882	0.8	0	0.8	100	-	100	0	-	0	0	-	0
富岡町	1,250	342	1,592	0.7	3.2	1.3	77.8	36.4	55.0	0.08	0.29	0.13	11.11	9.09	10.00
川内村	339	17	356	0.3	5.9	0.6	100	100	100	0.29	0	0.28	100	0	50.00
大熊町	1,218	302	1,520	1.0	0.7	0.9	91.7	0	78.6	0.08	0	0.07	8.33	0	7.14
双葉町	630	287	917	0.3	0	0.2	100	-	100	0	-	0	0	-	0
浪江町	2,398	586	2,984	0.5	0.5	0.5	69.2	0	56.3	0	0	0	0	0	0
葛尾村	174	-	174	0.6	-	0.6	100	-	100	0	-	0	0	-	0
新地町	1,081	-	1,081	0.4	-	0.4	75.0	-	75.0	0	-	0	0	-	0
飯館村	801	226	1,027	2.1	3.1	2.3	88.2	28.6	70.8	0	0	0	0	0	0

自治体名	2018年度プロセス指標値(女 40~74歳)														
	受診者数(人)			要精検率(%)			精検受診率(%)			がん発見率(%)			陽性反応適中率(%)		
	集団	個別	計	集団	個別	計	集団	個別	計	集団	個別	計	集団	個別	計
全国	1,325,555	1,489,153	2,814,708	5.0	7.4	6.3	91.3	87.9	89.2	0.28	0.35	0.32	5.64	4.72	5.06
福島県	16,560	33,315	49,875	1.6	4.6	3.6	92.6	83.9	85.2	0.23	0.24	0.23	14.07	5.17	6.51
福島市	254	7,056	7,310	2.0	3.4	3.3	100	89.5	89.7	0.39	0.30	0.30	20.00	8.82	9.05
会津若松市	-	2,445	2,445	-	3.5	3.5	-	97.7	97.7	-	0.33	0.33	-	9.30	9.30
郡山市	83	7,452	7,535	1.2	4.9	4.9	100	97.0	97.0	0	0.16	0.16	0	3.28	3.27
いわき市	1,050	3,367	4,417	7.4	5.4	5.9	96.2	95.6	95.8	0.48	0.42	0.43	6.41	7.65	7.28
白河市	1,374	325	1,699	1.9	3.4	2.2	100	100	100	0.22	0.62	0.29	11.54	18.18	13.51
須賀川市	-	2,459	2,459	-	3.3	3.3	-	0	0	-	0	0	-	0	0
喜多方市	419	1,005	1,424	1.2	4.8	3.7	100	97.9	98.1	0	0.30	0.21	0	6.25	5.66
相馬市	624	509	1,133	1.1	9.6	4.9	100	93.9	94.6	0.16	0	0.09	14.29	0	1.79
二本松市	149	1,345	1,494	0.7	5.9	5.4	100	89.9	90.0	0	0.30	0.27	0	5.06	5.00
田村市	845	339	1,184	0.6	9.4	3.1	100	0	13.5	0.24	0	0.17	40.00	0	5.41
南相馬市	920	852	1,772	0.9	3.4	2.1	0	89.7	70.3	0	0.23	0.11	0	6.90	5.41
伊達市	-	1,780	1,780	-	3.7	3.7	-	100	100	-	0.28	0.28	-	7.69	7.69
本宮市	498	528	1,026	2.0	7.4	4.8	90.0	84.6	85.7	0.60	0.19	0.39	30.00	2.56	8.16
桑折町	-	295	295	-	2.4	2.4	-	100	100	-	0.34	0.34	-	14.29	14.29
国見町	-	285	285	-	3.5	3.5	-	50.0	50.0	-	0	0	-	0	0
川俣町	458	-	458	2.4	-	2.4	100	-	100	0.66	-	0.66	27.27	-	27.27
大玉村	98	116	214	0	0.9	0.5	-	100	100	-	0	0	-	0	0
鏡石町	92	309	401	1.1	5.5	4.5	100	88.2	88.9	0	0	0	0	0	0
大栄村	79	124	203	0	8.1	4.9	-	100	100	-	2.42	1.48	-	30.00	30.00
下郷町	202	-	202	0.5	-	0.5	100	-	100	0	-	0	0	-	0
檜枝岐村	47	-	47	0	-	0	-	-	-	-	-	-	-	-	-
只見町	156	-	156	0.6	-	0.6	100	-	100	0	-	0	0	-	0
南会津町	902	-	902	0.9	-	0.9	100	-	100	0	-	0	0	-	0
北塩原村	54	52	106	1.9	0	0.9	0	-	0	1.69	0	0.34	100	0	2.78
西会津町	59	234	293	1.7	15.0	12.3	100	94.3	94.4	0	0	0	0	0	0
磐梯町	112	49	161	0.9	8.2	3.1	100	100	100	0	0	0	0	0	0
猪苗代町	466	-	466	1.7	-	1.7	87.5	-	87.5	0.64	-	0.64	37.50	-	37.50
会津坂下町	229	116	345	0.9	19.8	7.2	100	91.3	92.0	0.44	0	0.29	50.00	0	4.00
湯川村	185	52	237	1.1	0	0.8	100	-	100	0.54	-	0.42	50.00	-	50.00
柳津町	119	18	137	1.7	27.8	5.1	100	100	100	0.84	0	0.73	50.00	0	14.29
三島町	42	13	55	0	30.8	7.3	-	100	100	-	0	0	-	0	0
金山町	60	-	60	1.7	-	1.7	100	-	100	0	-	0	0	-	0
昭和村	46	-	46	0	-	0	-	-	-	-	-	-	-	-	-
会津美里町	638	97	735	0.2	3.1	0.5	100	100	100	0.16	0	0.14	100	0	25.00
西郷村	377	145	522	1.6	5.5	2.7	100	50.0	71.4	0.27	0	0.19	16.67	0	7.14
泉崎村	145	35	180	0.7	8.6	2.2	100	100	100	0	2.86	0.56	0	33.33	25.00
中島村	132	10	142	1.5	0	1.4	100	-	100	0.76	-	0.70	50.00	-	50.00
矢吹町	583	82	665	0.5	0	0.5	100	-	100	0.17	-	0.15	33.33	-	33.33
棚倉町	309	44	353	1.0	6.8	1.7	100	100	100	0	0	0	0	0	0
矢祭町	180	8	188	2.2	0	2.1	100	-	100	0	-	0	0	-	0
瑞町	261	-	261	5.7	-	5.7	100	-	100	0.77	-	0.77	13.33	-	13.33
鮫川村	124	-	124	0.8	-	0.8	100	-	100	0	-	0	0	-	0
石川町	227	155	382	1.3	0	0.8	100	-	100	0	-	0	0	-	0
玉川村	180	86	266	0.6	0	0.4	100	-	100	0.56	-	0.38	100	-	100
平田村	159	175	334	1.3	6.3	3.9	100	0	15.4	0	0	0	0	0	0
浅川町	230	-	230	2.2	-	2.2	100	-	100	0	-	0	0	-	0
古殿町	204	26	230	2.0	7.7	2.6	100	50.0	83.3	0	0	0	0	0	0
三春町	389	161	550	1.8	8.1	3.6	100	92.3	95.0	0.26	0	0.18	14.29	0	5.00
小野町	262	38	300	0.4	5.3	1.0	100	0	33.3	0	0	0	0	0	0
広野町	302	8	310	0.3	12.5	0.6	100	0	50.0	0	0	0	0	0	0
榎葉町	310	102	412	1.6	9.8	3.6	0	10.0	6.7	0	0.98	0.24	0	10.00	6.67
富岡町	399	192	591	1.0	2.1	1.4	75.0	50.0	62.5	0.50	0	0.34	50.00	0	25.00
川内村	107	9	116	0	0	0	-	-	-	-	-	-	-	-	-
大熊町	274	75	349	1.8	8.0	3.2	100	0	45.5	0	0	0	0	0	0
双葉町	299	144	443	0.7	0	0.5	100	-	100	0.33	-	0.23	50.00	-	50.00
浪江町	606	165	771	1.0	9.7	2.9	100	-	-	0.33	0.61	0.39	33.33	6.25	13.64
葛尾村	70	-	70	0	-	0	-	-	-	-	-	-	-	-	-
新地町	171	219	390	1.2	8.2	5.1	100	100	100	0	0	0	0	0	0
飯館村	-	214	214	-	2.3	2.3	-	60.0	60.0	-	0	0	-	0	0

子宮頸がん

自治体名	2018年度プロセス指標値(女 20~74歳)														
	受診者数(人)			要精検率(%)			精検受診率(%)			がん発見率(%)			陽性反応適中率(%)		
	集団	個別	計	集団	個別	計	集団	個別	計	集団	個別	計	集団	個別	計
全国	1,068,355	2,923,645	3,992,000	1.3	2.4	2.1	83.7	73.8	75.5	0.02	0.03	0.03	1.54	1.27	1.31
福島県	15,531	44,203	59,734	0.9	1.3	1.2	84.1	86.6	86.1	0.01	0.01	0.01	0.72	0.89	0.86
福島市	306	7,891	8,197	0.7	1.1	1.0	100	90.4	90.6	0.33	0.03	0.04	50.00	2.41	3.53
会津若松市	-	3,484	3,484	-	0.9	0.9	-	96.7	96.7	-	0	0	-	0	0
郡山市	43	8,665	8,708	4.7	1.9	1.9	100	87.1	87.3	0	0	0	0	0	0
いわき市	749	3,709	4,458	0.8	1.5	1.3	83.3	85.2	85.0	0	0.03	0.02	0	1.85	1.67
白河市	1,517	348	1,865	0.7	2.6	1.0	90.0	100	94.7	0	0	0	0	0	0
須賀川市	223	2,329	2,552	0	1.5	1.4	-	97.1	97.1	-	0.04	0.04	-	2.86	2.86
喜多方市	-	1,893	1,893	-	1.4	1.4	-	80.8	80.8	-	0	0	-	0	0
相馬市	395	784	1,179	1.3	1.8	1.6	80.0	92.9	89.5	0	0	0	0	0	0
二本松市	331	1,588	1,919	0.3	0.9	0.8	100	92.9	93.3	0	0.06	0.05	0	7.14	6.67
田村市	838	389	1,227	1.0	1.0	1.0	87.5	100	91.7	0	0	0	0	0	0
南相馬市	728	913	1,641	1.4	1.3	1.3	100	91.7	95.5	0	0	0	0	0	0
伊達市	-	1,887	1,887	-	0.7	0.7	-	100	100	-	0	0	-	0	0
本宮市	457	672	1,129	0.7	1.0	0.9	100	71.4	80.0	0	0	0	0	0	0
桑折町	-	306	306	-	0.7	0.7	-	100	100	-	0	0	-	0	0
国見町	-	305	305	-	0.7	0.7	-	100	100	-	0	0	-	0	0
川俣町	182	132	314	0	1.5	0.6	-	100	100	-	0	0	-	0	0
大玉村	200	341	541	1.5	0	0.6	100	-	100	0	0	0	0	0	0
鏡石町	125	502	627	0	1.4	1.1	-	42.9	42.9	-	0	0	-	0	0
大栄村	72	167	239	1.4	1.2	1.3	100	100	100	0	0	0	0	0	0
下郷町	258	63	321	0	0	0	-	-	-	-	-	-	-	-	-
檜枝岐村	57	-	57	1.8	-	1.8	0	-	0	0	0	0	0	0	0
只見町	123	38	161	0.8	5.3	1.9	100	100	100	0	0	0	0	0	0
南会津町	697	138	835	0.7	2.2	1.0	80.0	100	87.5	0	0	0	0	0	0
北塩原村	27	81	108	0	2.5	1.9	-	50.0	50.0	-	0	0	-	0	0
西会津町	52	240	292	0	0.4	0.3	-	100	100	-	0	0	-	0	0
磐梯町	164	205	369	2.4	0.5	1.4	100	100	100	0	0	0	0	0	0
猪苗代町	440	487	927	1.4	1.0	1.2	83.3	100	90.9	0	0	0	0	0	0
会津坂下町	119	183	302	1.7	2.2	2.0	100	100	100	0	0	0	0	0	0
湯川村	131	175	306	0	0	0	-	-	-	-	-	-	-	-	-
柳津町	139	70	209	1.4	1.4	1.4	100	100	100	0	0	0	0	0	0
三島町	42	9	51	4.8	0	3.9	100	-	100	0	0	0	0	0	0
金山町	92	13	105	0	0	0	-	-	-	-	-	-	-	-	-
昭和村	53	18	71	0	0	0	-	-	-	-	-	-	-	-	-
会津美里町	632	778	1,410	0.3	0.8	0.6	0	100	75.0	-	0	0	0	0	0
西郷村	303	218	521	1.3	2.3	1.7	100	80.0	88.9	0	0	0	0	0	0
泉崎村	183	50	233	1.1	0	0.9	50.0	-	50.0	0	0	0	0	0	0
中島村	194	24	218	3.1	0	2.8	83.3	-	83.3	0	0	0	0	0	0
矢吹町	605	95	700	1.0	1.1	1.0	83.3	0	71.4	0	0	0	0	0	0
棚倉町	599	53	652	0.8	0	0.8	100	-	100	0	0	0	0	0	0
矢祭町	184	48	232	0	10.4	2.2	-	60.0	60.0	-	0	0	-	0	0
瑞町	330	170	500	1.2	1.2	1.2	100	100	100	0	0	0	0	0	0
蛟川村	218	-	218	3.2	-	3.2	100	-	100	0	0	0	0	0	0
石川町	218	180	398	0.9	1.1	1.0	100	100	100	0	0	0	0	0	0
玉川村	241	115	356	0	0	0	-	-	-	-	-	-	-	-	-
平田村	238	172	410	0.4	0.6	0.5	100	100	100	0	0	0	0	0	0
浅川町	367	15	382	0.8	6.7	1.0	66.7	0	50.0	0	0	0	0	0	0
古殿町	310	41	351	0.3	0	0.3	100	-	100	0	0	0	0	0	0
三春町	273	277	550	0.7	1.1	0.9	50.0	100	80.0	0	0	0	0	0	0
小野町	298	69	367	2.3	1.4	2.2	85.7	100	87.5	0	0	0	0	0	0
広野町	68	283	351	0	0	0	-	-	-	-	-	-	-	-	-
楢葉町	306	332	638	1.0	1.2	1.1	66.7	50.0	57.1	0	0	0	0	0	0
富岡町	489	528	1,017	0.6	0.6	0.6	33.3	33.3	33.3	0	0	0	0	0	0
川内村	95	19	114	0	0	0	-	-	-	-	-	-	-	-	-
大熊町	482	359	841	0.6	0.6	0.6	0	100	40.0	0	0	0	0	0	0
双葉町	32	387	419	3.1	0.8	1.0	100	100	100	0	0	0	0	0	0
浪江町	-	1,198	1,198	-	0.7	0.7	-	62.5	62.5	-	0	0	-	0	0
葛尾村	42	17	59	0	0	0	-	-	-	-	-	-	-	-	-
新地町	264	502	766	0.8	0.6	0.7	50.0	66.7	60.0	0	0	0	0	0	0
飯館村	-	248	248	-	4.4	4.4	-	27.3	27.3	-	0	0	-	0	0

福島

【茨城県】都道府県別がん検診実施状況

1 指針に基づくがん検診実施状況(茨城県)

表1 指針に基づく検診実施状況(2020年度の検診実施状況)

	実施したと回答した市区町村割合(%)				
	胃 ^{*1}	大腸	肺	乳	子宮頸
集計対象市区町村数	43	44	44	44	44
集計対象市区町村割合(%)	97.7	100	100	100	100
指針に基づく対象年齢で検診を実施した ^{*1 *2}	4.7	84.1	68.2	84.1	97.7
指針に基づく受診間隔 [*] で検診を実施した ^{*1 *2}	2.3	100	95.5	27.3	2.3

*1 平成28年2月の指針改定に伴い、胃がん検診ではそれまで対象年齢は「40歳以上、上限制限なし」、受診間隔は「年1回」であったのが、それぞれ「50歳以上、上限制限なし(ただし、胃部エックス線検査については、当分の間、40歳以上の者を対象としても差し支えない。)」 「同一人にとって受診機会は毎年あるが、原則2年に1回の受診間隔(ただし、胃部エックス線検査については、当分の間、年1回実施しても差し支えない)」に変更された。
よって、平成29年度調査(平成28年度検診体制)以降は、胃がん検診の対象年齢は「50歳以上、上限制限なし」、受診間隔は「2年に1回」と回答した場合のみ指針に基づくものとして集計している。

*2 令和3年度調査(令和2年度検診体制)では、指針に基づく検診方法(14ページ参照)の対象年齢と受診間隔の回答をもとに集計した。

表2 指針に基づかない検診実施状況(2020年度の検診実施状況)

	実施したと回答した市区町村割合(%)
集計対象市区町村数	44
集計対象市区町村割合(%)	100
指針以外の何らかの部位で検診を実施した	97.7
前立腺がん検診(PSA検査)を実施した	97.7
子宮体がん検診(細胞診)を実施した	11.4
エコーによる検診(肝臓、卵巣、甲状腺)を実施した	20.5
その他の何らかの検診を実施した	6.8

2 市区町村用がん検診チェックリスト実施率(茨城県)

表3 チェックリスト実施率(全項目)

	実施したと回答した市区町村割合(%)											
	胃 (エックス線)		胃 (内視鏡)		大腸		肺		乳		子宮頸	
	集団	個別	集団	個別	集団	個別	集団	個別	集団	個別	集団	個別
集計対象市区町村数	43	4	0	7	44	6	44	3	38	42	36	44
集計対象市区町村割合(%)	97.7	9.1	0	15.9	100	13.6	100	6.8	86.4	95.5	81.8	100
チェックリスト全項目の実施率*	87.3	82.7	-	82.0	87.4	79.5	87.0	81.7	87.5	80.7	88.1	84.7

表4 チェックリスト実施率(2020年度の検診体制整備に関する項目)

	実施したと回答した市区町村割合(%)											
	胃 (エックス線)		胃 (内視鏡)		大腸		肺		乳		子宮頸	
	集団	個別	集団	個別	集団	個別	集団	個別	集団	個別	集団	個別
集計対象市区町村数	43	4	0	10	44	7	44	4	38	42	36	44
集計対象市区町村割合(%)	97.7	9.1	0	22.7	100	15.9	100	9.1	86.4	95.5	81.8	100
【1】 検診対象者												
1-1 対象者全員の氏名を記載した名簿を、住民台帳などに基づいて作成したか*	97.7	100	-	100	97.7	100	97.7	100	97.4	95.2	94.4	95.5
1-2 対象者全員に、個別に受診勧奨を行ったか*	18.6	0	-	10.0	18.2	14.3	15.9	0	15.8	21.4	16.7	18.2
1-3 受診勧奨を行った住民のうち未受診者全員に対し、再度の受診勧奨を個人毎(手紙・電話・訪問等)に行ったか	0	0	-	0	0	0	0	0	2.6	4.8	2.8	2.3
1-4 対象者数(推計でも可)を把握したか*	100	100	-	90.0	100	100	100	100	100	97.6	100	97.7
【2】 受診者の情報管理												
2-1 個人別の受診(記録)台帳またはデータベースを作成したか*	97.7	100	-	100	97.7	100	97.7	100	97.4	97.6	97.2	97.7
2-2 過去5年間の受診歴を記録しているか*	100	100	-	-	100	100	100	100	100	100	100	100
【3】 受診者への説明、及び要精検者への説明												
3-1 受診勧奨時に、「検診機関用チェックリスト 1.受診者への説明」が全項目記載された資料を、全員に個別配布したか*	86.0	100	-	60.0	81.8	57.1	77.3	75.0	92.1	61.9	91.7	65.9
3-2 要精検者全員に対し、受診可能な精密検査機関名(医療機関名)の一覧を提示したか*	97.7	100	-	70.0	97.7	100	97.7	75.0	100	90.5	100	100
3-3 上記(3-2)の一覧に掲載したすべての精密検査機関には、あらかじめ精密検査結果の報告を依頼したか*	95.3	100	-	70.0	95.5	100	95.5	75.0	100	85.7	97.2	95.5
【4】 精密検査結果の把握、精密検査未受診者の特定と受診勧奨												
4-1 精密検査方法及び、精密検査(治療)結果を把握したか*	100	75.0	-	70.0	100	71.4	100	100	100	81.0	97.2	90.9
4-2 精密検査方法及び、精密検査(治療)結果が不明の者については、本人もしくは精密検査機関への照会等により、結果を確認したか*	95.3	75.0	-	80.0	95.5	85.7	95.5	100	92.1	81.0	91.7	88.6
4-3 個人毎の精密検査方法及び、精密検査(治療)結果を、市区町村、検診機関(医療機関)、精密検査機関が共有したか*	93.0	0	-	80.0	93.2	14.3	93.2	75.0	92.1	57.1	91.7	72.7
4-4 過去5年間の精密検査方法及び、精密検査(治療)結果を記録しているか*	93.0	100	-	-	93.2	85.7	93.2	100	92.1	88.1	91.7	90.9
4-5 精密検査未受診と精密検査結果未把握を定義に従って区別し、精密検査未受診者を特定したか*	93.0	100	-	90.0	93.2	100	93.2	100	92.1	92.9	91.7	93.2
4-6 精密検査未受診者に精密検査の受診勧奨を行ったか*	93.0	100	-	90.0	93.2	100	93.2	75.0	94.7	88.1	94.4	95.5
【5】 地域保健・健康増進事業報告												
5-1 がん検診結果や精密検査結果の最終報告(令和元年度地域保健・健康増進事業報告)を行ったか*	100	100	-	90.0	100	100	100	100	100	100	100	100
5-2 がん検診の結果について、地域保健・健康増進事業報告の全項目を計上できるよう、委託先(検診機関(医療機関)、医師会など)に報告を求めたか*	100	100	-	90.0	100	85.7	100	100	100	97.6	100	100
5-3 がん検診の結果について、委託先からの報告内容が地域保健・健康増進事業報告を網羅できていない場合、改善を求めたか*	100	100	-	90.0	100	100	100	100	100	95.2	100	100
5-4 精密検査結果について、地域保健・健康増進事業報告の全項目を計上できるよう、委託先(検診機関(医療機関)、精密検査機関、医師会など)に報告を求めたか*	100	100	-	90.0	100	100	100	100	100	95.2	100	100
5-5 精密検査結果について、委託先からの報告内容が地域保健・健康増進事業報告を網羅できていない場合、改善を求めたか*	100	100	-	90.0	100	100	100	100	100	95.2	100	100
【6】 検診機関(医療機関)の質の担保												
6-1 委託先検診機関(医療機関)を、仕様書の内容に基づいて選定したか*	95.3	100	-	90.0	95.5	85.7	95.5	100	94.7	73.8	94.4	79.5
6-2 仕様書(もしくは実施要綱)の内容は、「仕様書に明記すべき必要最低限の精度管理項目」を満たしたか*	76.7	25.0	-	50.0	77.3	14.3	75.0	25.0	76.3	47.6	77.8	56.8
6-3 検診終了後に、委託先検診機関(医療機関)で仕様書(もしくは実施要綱)の内容が遵守されたことを確認したか*	65.1	0	-	30.0	65.9	0	63.6	0	68.4	33.3	69.4	40.9
6-4 検診機関(医療機関)に精度管理評価を個別にフィードバックしたか*	20.9	0	-	0	22.7	0	22.7	0	18.4	16.7	13.9	18.2
6-5 「検診機関用チェックリスト」の遵守状況をフィードバックしたか*	14.0	0	-	0	15.9	0	15.9	0	10.5	7.1	8.3	11.4
6-6 検診機関(医療機関)毎のプロセス指標値を集計してフィードバックしたか*	16.3	0	-	0	13.6	0	13.6	0	10.5	7.1	8.3	9.1
6-7 上記(6-4,6-5,6-6)の結果をふまえ、課題のある検診機関(医療機関)に改善策をフィードバックしたか*	14.0	0	-	0	13.6	0	13.6	0	13.2	4.8	11.1	6.8

表5 チェックリスト実施率（2018年度の精度管理指標の把握に関する項目）

	実施したと回答した市区町村割合(%)											
	胃 (エックス線)		胃 (内視鏡)		大腸		肺		乳		子宮頸	
	集団	個別	集団	個別	集団	個別	集団	個別	集団	個別	集団	個別
集計対象市区町村数	44	6	0	7	44	6	44	3	44	42	42	44
集計対象市区町村割合(%)	100	13.6	0	15.9	100	13.6	100	6.8	100	95.5	95.5	100
【7】 受診率（受診者数）の集計												
7-1 受診率を集計したか*	100	100	-	100	100	100	100	100	100	100	100	100
7-2 受診率を性別・年齢5歳階級別に集計したか*	97.7	100	-	100	97.7	100	97.7	100	97.7	97.6	97.6	97.7
7-3 受診数を検診機関別に集計したか*	100	100	-	100	100	100	100	100	100	95.2	100	93.2
7-4 受診数を検診受診歴別に集計したか*	97.7	100	-	100	97.7	100	97.7	100	97.7	97.6	97.6	97.7
【8】 要精検率の集計												
8-1 要精検率を集計したか*	100	100	-	100	100	100	100	100	100	100	100	100
8-2 要精検率を性別・年齢5歳階級別に集計したか*	97.7	100	-	100	97.7	100	97.7	100	97.7	97.6	97.6	97.7
8-3 要精検率を検診機関別に集計したか*	100	66.7	-	71.4	100	83.3	100	66.7	100	92.9	100	90.9
8-4 要精検率を検診受診歴別に集計したか*	97.7	100	-	100	97.7	100	97.7	100	97.7	97.6	97.6	97.7
【9】 精検受診率の集計												
9-1 精検受診率を集計したか*	100	100	-	100	100	100	100	100	100	100	100	100
9-2 精検受診率を性別・年齢5歳階級別に集計したか*	97.7	100	-	100	97.7	100	97.7	100	97.7	95.2	97.6	97.7
9-3 精検受診率を検診機関別に集計したか*	100	83.3	-	85.7	100	83.3	100	66.7	100	92.9	100	90.9
9-4 精検受診率を検診受診歴別に集計したか*	97.7	100	-	100	97.7	100	97.7	100	97.7	97.6	97.6	97.7
【10】 精検未受診率の集計												
10-1 精検未受診率を集計したか*	93.2	100	-	100	93.2	83.3	93.2	66.7	93.2	95.2	95.2	93.2
【11】 がん発見率の集計												
11-1 がん発見率を集計したか*	97.7	100	-	100	97.7	100	97.7	100	100	100	100	100
11-2 がん発見率を性別・年齢5歳階級別に集計したか*	93.2	100	-	100	95.5	100	95.5	100	97.7	95.2	97.6	95.5
11-3 がん発見率を検診機関別に集計したか*	97.7	83.3	-	85.7	97.7	83.3	97.7	66.7	100	88.1	100	86.4
11-4 がん発見率を検診受診歴別に集計したか*	95.5	83.3	-	85.7	95.5	100	95.5	100	97.7	92.9	97.6	95.5
11-5 がん発見率を検査方法別に集計したか*	-	-	-	-	-	-	-	-	100	95.2	-	-
【12】 陽性反応適中度の集計												
12-1 陽性反応適中度を集計したか*	97.7	100	-	100	97.7	100	97.7	100	97.7	97.6	97.6	97.7
12-2 陽性反応適中度を性別・年齢5歳階級別に集計したか*	95.5	100	-	100	95.5	100	95.5	100	95.5	92.9	95.2	95.5
12-3 陽性反応適中度を検診機関別に集計したか*	97.7	83.3	-	85.7	97.7	83.3	97.7	66.7	97.7	88.1	97.6	86.4
12-4 陽性反応適中度を検診受診歴別に集計したか*	95.5	83.3	-	100	95.5	100	95.5	100	95.5	88.1	95.2	93.2
12-5 陽性反応適中度を検査方法別に集計したか*	-	-	-	-	-	-	-	-	95.5	85.7	-	-
【13】 早期がん割合の集計												
13-1 早期がん割合を集計したか*	86.4	100	-	100	86.4	83.3	84.1	100	86.4	76.2	-	-
13-2 早期がん割合を性別・年齢5歳階級別に集計したか*	86.4	100	-	100	86.4	83.3	84.1	100	86.4	76.2	-	-
13-3 早期がん割合を検診機関別に集計したか*	86.4	83.3	-	85.7	86.4	83.3	84.1	100	86.4	71.4	-	-
13-4 早期がん割合を検診受診歴別に集計したか*	86.4	100	-	100	86.4	83.3	84.1	100	86.4	76.2	-	-
13-5 早期がん割合を検査方法別に集計したか*	-	-	-	-	-	-	-	-	86.4	71.4	-	-
【14】 粘膜内がん、非浸潤がんの集計												
14-1 粘膜内がんを集計したか*	86.4	83.3	-	85.7	86.4	83.3	-	-	-	-	-	-
非浸潤がんを集計したか*	-	-	-	-	-	-	-	-	86.4	73.8	-	-
【15】 上皮内病変（CINなど）数の集計												
15-1 上皮内病変（CINなど）数を集計したか（区分毎）*	-	-	-	-	-	-	-	-	-	-	97.6	95.5
15-2 上皮内病変（CINなど）数を年齢5歳階級別に集計したか（区分毎）*	-	-	-	-	-	-	-	-	-	-	95.2	95.5
15-3 上皮内病変（CINなど）数を検診機関別に集計したか（区分毎）*	-	-	-	-	-	-	-	-	-	-	97.6	84.1
15-4 上皮内病変（CINなど）数を検診受診歴別に集計したか（区分毎）*	-	-	-	-	-	-	-	-	-	-	95.2	93.2
【16】 微小浸潤がん割合の集計												
16-1 微小浸潤がん割合を集計したか*	-	-	-	-	-	-	-	-	-	-	92.9	93.2
16-2 微小浸潤がん割合を年齢階級別に集計したか*	-	-	-	-	-	-	-	-	-	-	92.9	93.2
16-3 微小浸潤がん割合を検診機関別に集計したか*	-	-	-	-	-	-	-	-	-	-	92.9	81.8
16-4 微小浸潤がん割合を検診受診歴別に集計したか*	-	-	-	-	-	-	-	-	-	-	92.9	90.9

* 「事業評価のためのチェックリスト・市区町村用（平成31年3月）」に記載されている項目

国立がん研究センター がん情報サービス https://ganjoho.jp/med_pro/pre_scr/screening/check_list.html

茨城

3 プロセス指標値(茨城県)

表6 市区町村別のプロセス指標値
胃がん(エックス線)

自治体名	受診者数(人)			2018年度プロセス指標値(男女計 50~74歳)											
	集団	個別	計	要精検率(%)			精検受診率(%)			がん発見率(%)			陽性反応適中度(%)		
				集団	個別	計	集団	個別	計	集団	個別	計	集団	個別	計
全国	1,412,955	424,633	1,837,588	7.0	7.8	7.2	84.4	75.6	82.2	0.12	0.12	0.12	1.78	1.52	1.72
茨城県	49,552	1,248	50,800	8.0	8.3	8.0	82.0	73.8	81.8	0.13	0.16	0.13	1.64	1.94	1.64
水戸市	934	213	1,147	7.7	8.9	7.9	84.7	63.2	80.2	0.21	0	0.17	2.78	0	2.20
日立市	2,754	-	2,754	9.6	-	9.6	74.3	-	74.3	0.18	-	0.18	1.89	-	1.89
土浦市	1,246	732	1,978	6.6	5.3	6.1	86.6	66.7	80.2	0.08	0.14	0.10	1.22	2.56	1.65
古河市	2,982	-	2,982	6.7	-	6.7	81.4	-	81.4	0.10	-	0.10	1.51	-	1.51
石岡市	1,051	-	1,051	6.7	-	6.7	87.1	-	87.1	0	-	0	0	-	0
結城市	1,331	-	1,331	6.8	-	6.8	87.8	-	87.8	0.23	-	0.23	3.33	-	3.33
龍ヶ崎市	1,220	-	1,220	7.5	-	7.5	87.9	-	87.9	0.08	-	0.08	1.10	-	1.10
下妻市	837	-	837	5.6	-	5.6	80.9	-	80.9	0.24	-	0.24	4.26	-	4.26
常総市	1,093	-	1,093	6.9	-	6.9	90.7	-	90.7	0	-	0	0	-	0
常陸太田市	1,248	-	1,248	9.4	-	9.4	82.1	-	82.1	0	-	0	0	-	0
高萩市	347	-	347	10.7	-	10.7	78.4	-	78.4	0	-	0	0	-	0
北茨城市	573	-	573	7.0	-	7.0	75.0	-	75.0	0	-	0	0	-	0
笠間市	1,042	-	1,042	8.2	-	8.2	89.4	-	89.4	0	-	0	0	-	0
取手市	935	-	935	7.7	-	7.7	95.8	-	95.8	0	-	0	0	-	0
牛久市	1,615	-	1,615	8.7	-	8.7	81.4	-	81.4	0.25	-	0.25	2.86	-	2.86
つくば市	2,658	-	2,658	7.3	-	7.3	78.5	-	78.5	0.26	-	0.26	3.59	-	3.59
ひたちなか市	1,624	30	1,654	8.6	33.3	9.1	88.6	100	89.3	0.06	0	0.06	0.71	0	0.67
鹿嶋市	958	-	958	7.9	-	7.9	86.8	-	86.8	0.21	-	0.21	2.63	-	2.63
潮来市	851	-	851	10.0	-	10.0	77.6	-	77.6	0.24	-	0.24	2.35	-	2.35
守谷市	1,236	-	1,236	9.5	-	9.5	85.5	-	85.5	0.32	-	0.32	3.42	-	3.42
常陸大宮市	1,598	-	1,598	9.4	-	9.4	81.3	-	81.3	0.19	-	0.19	2.00	-	2.00
那珂市	1,415	-	1,415	8.0	-	8.0	83.2	-	83.2	0.07	-	0.07	0.88	-	0.88
筑西市	2,252	-	2,252	7.3	-	7.3	82.9	-	82.9	0.04	-	0.04	0.61	-	0.61
坂東市	1,383	-	1,383	7.9	-	7.9	71.6	-	71.6	0.07	-	0.07	0.92	-	0.92
稲敷市	656	-	656	6.9	-	6.9	84.4	-	84.4	0.30	-	0.30	4.44	-	4.44
かすみがうら市	603	272	875	10.0	12.9	10.9	80.0	80.0	80.0	0.33	0.37	0.34	3.33	2.86	3.16
桜川市	1,289	-	1,289	8.5	-	8.5	82.7	-	82.7	0.08	-	0.08	0.91	-	0.91
神栖市	1,367	-	1,367	7.7	-	7.7	77.1	-	77.1	0	-	0	0	-	0
行方市	1,401	-	1,401	9.3	-	9.3	83.1	-	83.1	0.36	-	0.36	3.85	-	3.85
鉾田市	2,340	-	2,340	9.5	-	9.5	82.1	-	82.1	0.13	-	0.13	1.35	-	1.35
つくばみらい市	652	-	652	6.6	-	6.6	95.3	-	95.3	0	-	0	0	-	0
小美玉市	1,276	-	1,276	9.0	-	9.0	75.7	-	75.7	0	-	0	0	-	0
茨城町	711	1	712	10.1	0	10.1	86.1	-	86.1	0	-	0	0	-	0
大洗町	394	-	394	8.4	-	8.4	72.7	-	72.7	0.51	-	0.51	6.06	-	6.06
城里町	594	-	594	7.6	-	7.6	80.0	-	80.0	0.34	-	0.34	4.44	-	4.44
東海村	1,590	-	1,590	8.2	-	8.2	84.7	-	84.7	0.06	-	0.06	0.76	-	0.76
大子町	348	-	348	8.6	-	8.6	96.7	-	96.7	0	-	0	0	-	0
美浦村	407	-	407	8.1	-	8.1	81.8	-	81.8	0.25	-	0.25	3.03	-	3.03
阿見町	779	-	779	5.5	-	5.5	74.4	-	74.4	0.13	-	0.13	2.33	-	2.33
河内町	131	-	131	13.7	-	13.7	88.9	-	88.9	0	-	0	0	-	0
八千代町	416	-	416	6.5	-	6.5	85.2	-	85.2	0	-	0	0	-	0
五霞町	399	-	399	2.8	-	2.8	45.5	-	45.5	0	-	0	0	-	0
境町	752	-	752	6.6	-	6.6	64.0	-	64.0	0.13	-	0.13	2.00	-	2.00
利根町	264	-	264	7.6	-	7.6	80.0	-	80.0	0.38	-	0.38	5.00	-	5.00

胃がん(内視鏡)

自治体名	受診者数(人)			2018年度プロセス指標値(男女計 50~74歳)											
	集団	個別	計	要精検率(%)			精検受診率(%)			がん発見率(%)			陽性反応適中度(%)		
				集団	個別	計	集団	個別	計	集団	個別	計	集団	個別	計
全国	13,757	712,303	726,060	4.5	7.6	7.5	81.9	93.1	92.9	0.21	0.28	0.28	4.68	3.72	3.73
茨城県	78	2,293	2,371	5.1	10.6	10.4	0	100	98.4	0	0.48	0.46	0	4.55	4.47
水戸市	-	1,112	1,112	-	8.4	8.4	-	100	100	-	0.27	0.27	-	3.23	3.23
日立市	-	-	-	-	-	-	-	-	-	-	-	-	-	-	-
土浦市	-	-	-	-	-	-	-	-	-	-	-	-	-	-	-
古河市	-	-	-	-	-	-	-	-	-	-	-	-	-	-	-
石岡市	-	-	-	-	-	-	-	-	-	-	-	-	-	-	-
結城市	-	-	-	-	-	-	-	-	-	-	-	-	-	-	-
龍ヶ崎市	-	108	108	-	14.8	14.8	-	100	100	-	0	0	-	0	0
下妻市	-	-	-	-	-	-	-	-	-	-	-	-	-	-	-
常総市	-	-	-	-	-	-	-	-	-	-	-	-	-	-	-
常陸太田市	-	-	-	-	-	-	-	-	-	-	-	-	-	-	-
高萩市	-	-	-	-	-	-	-	-	-	-	-	-	-	-	-
北茨城市	78	-	78	5.1	-	5.1	0	-	0	0	-	0	0	-	0
笠間市	-	-	-	-	-	-	-	-	-	-	-	-	-	-	-
取手市	-	-	-	-	-	-	-	-	-	-	-	-	-	-	-
牛久市	-	35	35	-	8.6	8.6	-	100	100	-	0	0	-	0	0
つくば市	-	-	-	-	-	-	-	-	-	-	-	-	-	-	-
ひたちなか市	-	696	696	-	10.3	10.3	-	100	100	-	0.72	0.72	-	6.94	6.94
鹿嶋市	-	-	-	-	-	-	-	-	-	-	-	-	-	-	-
潮来市	-	-	-	-	-	-	-	-	-	-	-	-	-	-	-
守谷市	-	-	-	-	-	-	-	-	-	-	-	-	-	-	-
常陸大宮市	-	237	237	-	15.2	15.2	-	100	100	-	1.27	1.27	-	8.33	8.33
那珂市	-	-	-	-	-	-	-	-	-	-	-	-	-	-	-
筑西市	-	-	-	-	-	-	-	-	-	-	-	-	-	-	-
坂東市	-	-	-	-	-	-	-	-	-	-	-	-	-	-	-
稲敷市	-	-	-	-	-	-	-	-	-	-	-	-	-	-	-
かすみがうら市	-	-	-	-	-	-	-	-	-	-	-	-	-	-	-
桜川市	-	-	-	-	-	-	-	-	-	-	-	-	-	-	-
神栖市	-	-	-	-	-	-	-	-	-	-	-	-	-	-	-
行方市	-	-	-	-	-	-	-	-	-	-	-	-	-	-	-
鉾田市	-	-	-	-	-	-	-	-	-	-	-	-	-	-	-
つくばみらい市	-	-	-	-	-	-	-	-	-	-	-	-	-	-	-
小美玉市	-	73	73	-	21.9	21.9	-	100	100	-	0	0	-	0	0
茨城町	-	31	31	-	19.4	19.4	-	100	100	-	0	0	-	0	0
大洗町	-	-	-	-	-	-	-	-	-	-	-	-	-	-	-
城里町	-	-	-	-	-	-	-	-	-	-	-	-	-	-	-
東海村	-	-	-	-	-	-	-	-	-	-	-	-	-	-	-
大子町	-	-	-	-	-	-	-	-	-	-	-	-	-	-	-
美浦村	-	-	-	-	-	-	-	-	-	-	-	-	-	-	-
阿見町	-	-	-	-	-	-	-	-	-	-	-	-	-	-	-
河内町	-	-	-	-	-	-	-	-	-	-	-	-	-	-	-
八千代町	-	-	-	-	-	-	-	-	-	-	-	-	-	-	-
五霞町	-	-	-	-	-	-	-	-	-	-	-	-	-	-	-
境町	-	1	1	-	0	0	-	-	-	-	-	-	-	-	-
利根町	-	-	-	-	-	-	-	-	-	-	-	-	-	-	-

大腸がん

自治体名	2018年度プロセス指標値(男女計 40~74歳)														
	受診者数(人)			要精検率(%)			精検受診率(%)			がん発見率(%)			陽性反応適中度(%)		
	集団	個別	計	集団	個別	計	集団	個別	計	集団	個別	計	集団	個別	計
全国	2,724,124	3,173,225	5,897,349	5.6	6.7	6.2	75.8	68.3	71.4	0.16	0.22	0.20	2.94	3.34	3.17
茨城県	127,156	6,690	133,846	5.9	7.2	6.0	76.6	58.5	75.5	0.16	0.21	0.17	2.75	2.90	2.76
水戸市	5,995	2,835	8,830	6.0	7.7	6.6	75.1	60.8	69.8	0.25	0.28	0.26	4.14	3.69	3.97
日立市	4,264	-	4,264	4.3	-	4.3	68.6	-	68.6	0.05	-	0.05	1.08	-	1.08
土浦市	4,306	-	4,306	5.1	-	5.1	78.7	-	78.7	0.23	-	0.23	4.52	-	4.52
古河市	7,911	-	7,911	5.7	-	5.7	80.3	-	80.3	0.13	-	0.13	2.24	-	2.24
石岡市	2,854	-	2,854	6.9	-	6.9	74.7	-	74.7	0.07	-	0.07	1.01	-	1.01
結城市	2,604	-	2,604	6.0	-	6.0	81.9	-	81.9	0.38	-	0.38	6.45	-	6.45
龍ヶ崎市	3,058	-	3,058	6.3	-	6.3	75.8	-	75.8	0.23	-	0.23	3.61	-	3.61
下妻市	2,441	-	2,441	4.9	-	4.9	79.0	-	79.0	0.04	-	0.04	0.84	-	0.84
常総市	2,949	40	2,989	6.6	10.0	6.6	76.3	50.0	75.8	0.20	0	0.20	3.09	0	3.03
常陸太田市	2,573	-	2,573	4.9	-	4.9	78.6	-	78.6	0.16	-	0.16	3.17	-	3.17
高萩市	1,093	-	1,093	3.6	-	3.6	79.5	-	79.5	0.27	-	0.27	7.99	-	7.69
北茨城市	1,649	-	1,649	5.4	-	5.4	86.5	-	86.5	0.18	-	0.18	3.37	-	3.37
笠間市	3,206	-	3,206	6.3	-	6.3	82.8	-	82.8	0.22	-	0.22	3.45	-	3.45
取手市	2,344	-	2,344	6.0	-	6.0	87.1	-	87.1	0.17	-	0.17	2.86	-	2.86
牛久市	3,891	-	3,891	5.5	-	5.5	80.4	-	80.4	0.13	-	0.13	2.34	-	2.34
つくば市	5,281	2,422	7,703	6.3	6.9	6.5	77.3	48.8	67.7	0.11	0.17	0.13	1.81	2.38	2.00
ひたちなか市	4,650	1,225	5,875	5.6	7.0	5.9	77.5	73.3	76.4	0.09	0.16	0.10	1.53	2.33	1.72
鹿嶋市	2,556	-	2,556	6.5	-	6.5	79.0	-	79.0	0.23	-	0.23	3.59	-	3.59
潮来市	2,171	-	2,171	7.3	-	7.3	75.5	-	75.5	0.14	-	0.14	1.89	-	1.89
守谷市	2,514	-	2,514	6.0	-	6.0	83.6	-	83.6	0.16	-	0.16	2.63	-	2.63
常陸大宮市	3,523	-	3,523	5.9	-	5.9	70.8	-	70.8	0.17	-	0.17	2.87	-	2.87
那珂市	3,749	-	3,749	4.9	-	4.9	77.7	-	77.7	0.21	-	0.21	4.35	-	4.35
筑西市	5,998	-	5,998	6.1	-	6.1	78.0	-	78.0	0.13	-	0.13	2.20	-	2.20
坂東市	4,370	-	4,370	6.7	-	6.7	73.3	-	73.3	0.16	-	0.16	2.40	-	2.40
稲敷市	1,826	-	1,826	6.2	-	6.2	85.8	-	85.8	0.38	-	0.38	6.19	-	6.19
かすみがうら市	1,322	-	1,322	6.9	-	6.9	76.9	-	76.9	0.15	-	0.15	2.20	-	2.20
桜川市	3,147	-	3,147	6.2	-	6.2	75.5	-	75.5	0.25	-	0.25	4.08	-	4.08
神栖市	3,921	-	3,921	5.9	-	5.9	70.9	-	70.9	0.10	-	0.10	1.74	-	1.74
行方市	2,768	-	2,768	5.7	-	5.7	74.8	-	74.8	0.18	-	0.18	3.14	-	3.14
鉾田市	5,206	-	5,206	6.5	-	6.5	73.9	-	73.9	0.21	-	0.21	3.26	-	3.26
つくばみらい市	1,814	29	1,843	5.7	10.3	5.8	88.3	66.7	87.7	0.28	0	0.27	4.85	0	4.72
小美玉市	3,057	-	3,057	5.7	-	5.7	62.9	-	62.9	0.07	-	0.07	1.14	-	1.14
茨城町	2,148	-	2,148	5.4	-	5.4	73.5	-	73.5	0.19	-	0.19	3.42	-	3.42
大洗町	1,054	-	1,054	7.9	-	7.9	81.9	-	81.9	0.38	-	0.38	4.82	-	4.82
城里町	1,389	-	1,389	7.2	-	7.2	71.0	-	71.0	0	-	0	0	-	0
東海村	3,345	-	3,345	5.2	-	5.2	74.0	-	74.0	0.09	-	0.09	1.73	-	1.73
大子町	1,447	-	1,447	6.7	-	6.7	85.6	-	85.6	0.21	-	0.21	3.09	-	3.09
美浦村	1,010	-	1,010	5.9	-	5.9	68.3	-	68.3	0.10	-	0.10	1.67	-	1.67
阿見町	1,967	138	2,105	6.7	2.9	6.5	70.5	25.0	69.1	0.05	0	0.05	0.76	0	0.74
河内町	432	-	432	8.1	-	8.1	80.0	-	80.0	0.23	-	0.23	2.86	-	2.86
八千代町	1,387	-	1,387	6.9	-	6.9	75.0	-	75.0	0.07	-	0.07	1.04	-	1.04
五霞町	909	-	909	5.8	-	5.8	69.8	-	69.8	0.22	-	0.22	3.77	-	3.77
境町	2,317	1	2,318	5.3	0	5.3	66.4	-	66.4	0.04	-	0.04	0.82	-	0.82
利根町	740	-	740	8.0	-	8.0	76.3	-	76.3	0.14	-	0.14	1.69	-	1.69

茨城

肺がん

自治体名	2018年度プロセス指標値(男女計 40~74歳)														
	受診者数(人)			要精検率(%)			精検受診率(%)			がん発見率(%)			陽性反応適中度(%)		
	集団	個別	計	集団	個別	計	集団	個別	計	集団	個別	計	集団	個別	計
全国	3,143,976	2,231,157	5,375,133	1.6	2.2	1.8	86.8	80.7	83.8	0.04	0.04	0.04	2.67	1.87	2.27
茨城県	164,834	6,373	171,207	2.4	4.0	2.4	86.7	79.1	86.2	0.06	0.05	0.05	2.31	1.19	2.25
水戸市	8,002	3,300	11,302	1.8	2.5	2.0	87.1	78.3	83.9	0.01	0.06	0.03	0.68	2.41	1.30
日立市	5,036	-	5,036	0.9	-	0.9	81.8	-	81.8	0.04	-	0.04	4.55	-	4.55
土浦市	2,656	2,156	4,812	4.0	5.8	4.8	90.7	80.0	84.9	0.08	0.05	0.06	1.87	0.80	1.29
古河市	7,231	-	7,231	1.4	-	1.4	90.4	-	90.4	0.01	-	0.01	0.96	-	0.96
石岡市	4,005	-	4,005	4.5	-	4.5	87.7	-	87.7	0.15	-	0.15	3.35	-	3.35
結城市	3,190	-	3,190	1.8	-	1.8	91.4	-	91.4	0.09	-	0.09	5.17	-	5.17
龍ヶ崎市	3,664	-	3,664	5.4	-	5.4	90.4	-	90.4	0.08	-	0.08	1.52	-	1.52
下妻市	3,255	-	3,255	1.7	-	1.7	81.5	-	81.5	0.06	-	0.06	3.70	-	3.70
常総市	3,634	-	3,634	1.7	-	1.7	85.0	-	85.0	0.08	-	0.08	5.00	-	5.00
常陸太田市	3,583	-	3,583	1.6	-	1.6	92.9	-	92.9	0.03	-	0.03	1.79	-	1.79
高萩市	1,811	-	1,811	1.9	-	1.9	85.3	-	85.3	0	-	0	0	-	0
北茨城市	3,307	-	3,307	1.3	-	1.3	69.0	-	69.0	0.03	-	0.03	2.38	-	2.38
笠間市	5,759	-	5,759	2.2	-	2.2	92.1	-	92.1	0.05	-	0.05	2.38	-	2.38
取手市	6,053	-	6,053	1.1	-	1.1	92.6	-	92.6	0.02	-	0.02	1.47	-	1.47
牛久市	4,854	-	4,854	4.0	-	4.0	91.8	-	91.8	0.08	-	0.08	2.06	-	2.06
つくば市	6,935	-	6,935	3.2	-	3.2	87.2	-	87.2	0.06	-	0.06	1.83	-	1.83
ひたちなか市	5,946	916	6,862	1.8	4.9	2.3	81.8	77.8	80.6	0.05	0	0.04	2.73	0	1.94
鹿嶋市	4,161	-	4,161	4.3	-	4.3	87.6	-	87.6	0.12	-	0.12	2.82	-	2.82
潮来市	2,338	-	2,338	4.3	-	4.3	80.2	-	80.2	0.04	-	0.04	0.99	-	0.99
守谷市	4,637	-	4,637	1.7	-	1.7	84.8	-	84.8	0	-	0	0	-	0
常陸大宮市	4,424	-	4,424	1.6	-	1.6	84.3	-	84.3	0.07	-	0.07	4.29	-	4.29
那珂市	4,047	-	4,047	1.9	-	1.9	84.0	-	84.0	0.05	-	0.05	2.67	-	2.67
筑西市	7,821	-	7,821	1.6	-	1.6	92.0	-	92.0	0.06	-	0.06	4.00	-	4.00
坂東市	5,121	-	5,121	1.7	-	1.7	83.5	-	83.5	0.02	-	0.02	1.18	-	1.18
稲敷市	2,817	-	2,817	4.7	-	4.7	83.2	-	83.2	0.04	-	0.04	0.76	-	0.76
かすみがうら市	2,441	-	2,441	4.6	-	4.6	79.5	-	79.5	0.08	-	0.08	1.79	-	1.79
桜川市	3,582	-	3,582	1.7	-	1.7	87.1	-	87.1	0	-	0	0	-	0
神栖市	5,497	-	5,497	4.0	-	4.0	86.8	-	86.8	0.16	-	0.16	4.09	-	4.09
行方市	3,585	-	3,585	3.2	-	3.2	89.7	-	89.7	0	-	0	0	-	0
鉾田市	6,296	-	6,296	2.0	-	2.0	86.6	-	86.6	0.06	-	0.06	3.15	-	3.15
つくばみらい市	2,376	-	2,376	2.3	-	2.3	88.9	-	88.9	0.08	-	0.08	3.70	-	3.70
小美玉市	3,570	-	3,570	2.4	-	2.4	88.1	-	88.1	0.03	-	0.03	1.19	-	1.19
茨城町	2,987	-	2,987	2.5	-	2.5	84.0	-	84.0	0.10	-	0.10	4.00	-	4.00
大洗町	1,536	-	1,536	2.7	-	2.7	78.0	-	78.0	0.07	-	0.07	2.44	-	2.44
城里町	2,316	-	2,316	2.1	-	2.1	87.5	-	87.5	0	-	0	0	-	0
東海村	3,270	-	3,270	1.5	-	1.5	89.6	-	89.6	0.09	-	0.09	6.25	-	6.25
大子町	1,867	-	1,867	2.8	-	2.8	84.6	-	84.6	0.11	-	0.11	3.85	-	3.85
美浦村	1,351	-	1,351	3.0	-	3.0	80.5	-	80.5	0	-	0	0	-	0
阿見町	2,037	-	2,037	4.4	-	4.4	87.6	-	87.6	0.05	-	0.05	1.12	-	1.12
河内町	660	-	660	2.3	-	2.3	93.3	-	93.3	0	-	0	0	-	0
八千代町	2,004	-	2,004	1.5	-	1.5	77.4	-	77.4	0	-	0	0	-	0
五霞町	861	-	861	1.6	-	1.6	71.4	-	71.4	0.23	-	0.23	14.29	-	14.29
境町	2,685														

乳がん

自治体名	2018年度プロセス指標値(女 40~74歳)														
	受診者数(人)			要精検率(%)			精検受診率(%)			がん発見率(%)			陽性反応適中度(%)		
	集団	個別	計	集団	個別	計	集団	個別	計	集団	個別	計	集団	個別	計
全国	1,325,555	1,489,153	2,814,708	5.0	7.4	6.3	91.3	87.9	89.2	0.28	0.35	0.32	5.64	4.72	5.06
茨城県	37,860	20,318	58,178	3.8	6.0	4.6	95.5	83.4	90.0	0.30	0.25	0.28	7.77	4.18	6.12
水戸市	1,409	1,144	2,553	5.4	4.5	5.0	96.1	66.7	84.3	0.35	0.17	0.27	6.58	3.92	5.51
日立市	3,997	-	3,997	4.3	-	4.3	98.3	-	98.3	0.63	-	0.63	14.45	-	14.45
土浦市	1,105	1,308	2,413	2.8	5.4	4.2	83.9	82.9	83.2	0.09	0.54	0.33	3.23	10.00	7.92
古河市	1,103	3,367	4,470	4.4	5.5	5.2	97.9	84.9	87.6	0.36	0.12	0.18	8.33	2.15	3.42
石岡市	728	509	1,237	4.3	12.4	7.6	90.3	95.2	93.6	0.55	0.59	0.57	12.90	4.76	7.45
結城市	456	255	711	2.4	6.7	3.9	90.9	58.8	71.4	0	0	0	0	0	0
龍ヶ崎市	513	1,428	1,941	3.9	6.9	6.1	90.0	98.0	96.6	0.19	0.21	0.21	5.00	3.03	3.36
下妻市	448	294	742	3.1	3.7	3.4	100	90.9	96.0	0.67	0	0.40	21.43	0	12.00
常総市	770	373	1,143	3.0	6.4	4.1	100	70.8	85.1	0.39	0.27	0.35	13.04	4.17	8.51
常陸太田市	1,278	56	1,334	2.7	3.6	2.8	100	100	100	0.16	0	0.15	5.71	0	5.41
高萩市	174	205	379	5.7	22.4	14.8	100	76.1	80.4	1.15	0	0.53	20.00	0	3.57
北茨城市	268	403	671	4.1	12.2	8.9	100	81.6	85.0	0	0	0	0	0	0
笠間市	1,179	129	1,308	4.9	10.1	5.4	87.9	92.3	88.7	0.17	0	0.15	3.45	0	2.82
取手市	1,186	482	1,668	6.9	9.8	7.7	92.7	95.7	93.8	0.42	0.62	0.48	6.10	6.38	6.20
牛久市	318	1,246	1,564	3.5	2.9	3.0	81.8	72.2	74.5	0	0.24	0.19	0	8.33	6.38
つくば市	1,551	3,225	4,776	3.6	3.8	3.7	96.4	80.3	85.4	0.45	0.43	0.44	12.50	11.48	11.80
ひたちなか市	2,227	105	2,332	4.6	8.6	4.8	98.0	88.9	97.3	0.22	0	0.21	4.90	0	4.50
鹿嶋市	757	340	1,097	4.2	9.4	5.8	100	62.5	81.3	0.13	0	0.09	3.13	0	1.56
潮来市	767	118	885	3.8	11.0	4.7	93.1	38.5	76.2	0.26	0	0.23	6.90	0	4.76
守谷市	546	383	929	6.8	6.8	6.8	91.9	92.3	92.1	0.37	0.52	0.43	5.41	7.69	6.35
常陸大宮市	1,360	8	1,368	3.2	12.5	3.2	88.4	100	88.6	0.22	0	0.22	6.98	0	6.82
那珂市	1,127	5	1,132	4.1	40.0	4.2	95.7	100	95.8	0.35	0	0.35	8.70	0	8.33
筑西市	1,380	849	2,229	2.6	2.1	2.4	97.2	61.1	85.2	0.14	0	0.09	5.56	0	3.70
坂東市	1,133	240	1,373	3.5	12.1	5.0	95.0	79.3	88.4	0	0	0	0	0	0
稲敷市	512	448	960	4.1	4.2	4.2	95.2	89.5	92.5	0.78	0.22	0.52	19.05	5.26	12.50
かすみがうら市	328	139	467	3.7	6.5	4.5	91.7	77.8	85.7	0	0	0	0	0	0
桜川市	1,134	97	1,231	3.5	5.2	3.7	100	100	100	0.26	0	0.24	7.50	0	6.67
神栖市	1,410	722	2,132	3.0	10.8	5.7	100	92.3	95.0	0.14	0.14	0.14	4.65	1.28	2.48
行方市	1,027	105	1,132	3.1	1.9	3.0	96.9	100	97.1	0.19	0	0.18	6.25	0	5.88
鉾田市	1,307	12	1,319	2.8	25.0	3.0	97.3	66.7	95.0	0.38	0	0.38	13.51	0	12.50
つくばみらい市	429	359	788	4.0	7.5	5.6	94.1	70.4	79.5	0.23	0.28	0.25	5.88	3.70	4.55
小美玉市	1,246	70	1,316	2.6	12.9	3.1	93.8	77.8	90.2	0.24	0	0.23	9.38	0	7.32
茨城町	609	62	671	3.1	0	2.8	94.7	-	94.7	0.16	-	0.15	5.26	-	5.26
大洗町	332	39	371	2.4	2.6	2.4	100	100	100	0.60	0	0.54	25.00	0	22.22
城里町	492	-	492	3.7	-	3.7	100	-	100	0.41	-	0.41	11.11	-	11.11
東海村	839	522	1,361	2.5	9.0	5.0	90.5	97.9	95.6	0	0.57	0.22	0	6.38	4.41
大子町	332	21	353	3.0	4.8	3.1	100	100	100	0.30	0	0.28	10.00	0	9.09
美浦村	382	91	473	3.4	1.1	3.0	92.3	100	92.9	0	0	0	0	0	0
阿見町	504	294	798	4.8	4.1	4.5	95.8	91.7	94.4	0.20	0.34	0.25	4.17	8.33	5.56
河内町	91	97	188	3.3	3.1	3.2	66.7	100	83.3	0	0	0	0	0	0
八千代町	373	66	439	2.1	6.1	2.7	100	75.0	91.7	0	0	0	0	0	0
五霞町	233	101	334	4.3	4.0	4.2	100	0	71.4	0.43	0	0.30	10.00	0	7.14
境町	347	455	802	3.2	5.3	4.4	100	87.5	91.4	0	0.44	0.25	0	8.33	5.71
利根町	153	146	299	5.2	3.4	4.3	100	80.0	92.3	0.65	0	0.33	12.50	0	7.69

茨城

子宮頸がん

自治体名	2018年度プロセス指標値(女 20~74歳)															
	受診者数(人)			要精検率(%)			精検受診率(%)			がん発見率(%)			陽性反応適中度(%)			
	集団	個別	計	集団	個別	計	集団	個別	計	集団	個別	計	集団	個別	計	
全国	1,068,355	2,923,645	3,992,000	1.3	2.4	2.1	83.7	73.8	75.5	0.02	0.03	0.03	1.54	1.27	1.31	
茨城県	47,699	48,183	95,882	1.4	2.2	1.8	88.7	89.8	89.4	0.01	0.01	0.01	0.93	0.66	0.76	
水戸市	-	2,395	2,395	-	4.4	4.4	-	85.7	85.7	-	-	0.04	0.04	-	0.95	0.95
日立市	997	2,813	3,810	2.1	3.0	2.8	90.5	91.8	91.5	0	0	0	0	0	0	
土浦市	1,808	2,740	4,548	1.0	2.7	2.0	88.9	89.0	89.0	0	0	0	0	0	0	
古河市	2,675	3,306	5,981	0.9	1.9	1.4	95.8	88.7	90.7	0	0	0	0	0	0	
石岡市	1,037	959	1,996	1.2	1.6	1.4	100	93.3	96.3	0	0	0	0	0	0	
結城市	726	682	1,408	1.5	2.2	1.8	100	86.7	92.3	0	0.15	0.07	0	6.67	3.85	
龍ヶ崎市	769	2,393	3,162	1.8	2.1	2.1	78.6	88.2	86.2	0	0.04	0.03	0	1.96	1.54	
下妻市	623	964	1,587	1.0	2.0	1.6	100	94.7	96.0	0	0	0	0	0	0	
常総市	1,220	764	1,984	1.6	2.4	1.9	90.0	83.3	86.8	0	0	0	0	0	0	
常陸太田市	1,184	396	1,580	0.7	2.8	1.2	100	100	100	0	0	0	0	0	0	
高萩市	301	257	558	0.7	0.4	0.5	0	100	33.3	0	0	0	0	0	0	
北茨城市	377	698	1,075	0.8	1.0	0.9	100	85.7	90.0	0	0	0	0	0	0	
笠間市	1,602	285	1,887	1.2	2.8	1.4	89.5	100	92.6	0.12	0	0.11	10.53	0	7.41	
取手市	1,001	1,183	2,184	2.2	2.9	2.6	90.9	73.5	80.4	0	0	0	0	0	0	
牛久市	547	2,556	3,103	0.9	1.0	1.0	100	92.3	93.5	0	0	0	0	0	0	
つくば市	2,805	7,882	10,687	1.2	2.1	1.9	87.9	92.1	91.4	0	0.01	0.01	0	0.61	0.51	
ひたちなか市	-	4,035	4,035	-	1.7	1.7	-	89.9	89.9	-	-	0.02	0.02	-	1.45	1.45
鹿嶋市	1,192	536	1,728	1.4	0.4	1.1	82.4	100	84.2	0.08	0	0.06	5.88	0	5.26	
潮来市	1,371	263	1,634	2.6	1.5	2.4	88.6	100	89.7	0	0	0	0	0	0	
守谷市	1,249	746	1,995	2.6	3.9	3.1	87.5	96.6	91.8	0	0	0	0	0	0	
常陸大宮市	2,017	145	2,162	1.2	2.1	1.2	100	100	100	0.05	0	0.05	4.17	0	3.70	
那珂市	1,363	268	1,631	0.9	1.1	0.9	75.0	100	80.0	0	0	0	0	0	0	
筑西市	2,645	2,183	4,828	1.4	1.5	1.4	83.8	87.5	85.5	0	0.05	0.02	0	3.13	1.45	
坂東市	2,038	484	2,522	1.2	2.3	1.4	70.8	90.9	77.1	0	0	0	0	0	0	
稲敷市	797	777	1,574	1.0	2.4	1.7	87.5	94.7	92.6	0	0	0	0	0	0	
かすみがうら市	490	411	901	1.4	1.9	1.7	85.7	100	93.3	0	0	0	0	0	0	
桜川市	2,119	195	2,314	1.4	1.0	1.4	86.7	100	87.5	0	0	0	0	0	0	
神栖市	1,084	2,197	3,281	2.0	2.6	2.4	81.8	87.9	86.3	0	0	0	0	0	0	
行方市	1,606	253	1,859	1.4	4.0	1.8	91.3	90.0	90.9	0	0	0	0	0	0	
鉾田市	1,503	269	1,772	1.5	3.3	1.8	87.0	100	90.6	0	0	0	0	0	0	
つくばみらい市	707	916	1,623	1.3	2.7	2.1	100	96.0	97.1	0	0	0	0	0	0	
小美玉市	2,113	186	2,299	1.5	3.2	1.6	90.3	83.3	89.2	0	0	0	0	0	0	
茨城町	909	178	1,087	1.7	2.8	1.8	93.3	100	95.0	0	0	0	0	0	0	
大洗町	556	97	653	1.6	1.0	1.5	100	100	100	0	0	0	0	0	0	
城里町	782	1	783	0.9	0	0.9	85.7	-	85.7	0.13	-	0.13	14.29	-	14.29	
東海村	1,366	1,814	3,180	1.2	1.4	1.3	93.8	96.2	95.2	0.07	0	0.03	6.25	0	2.38	
大子町	447	91	538	1.1	4.4	1.7	100	100	100	0	0	0	0	0	0	
美浦村	559	230	789	2.1	0.9	1.8	83.3	100	85.7	0	0	0	0	0	0	
阿見町	783	590	1,373	1.0	3.7	2.2	100	77.3	83.3	0	0.17	0.07				

【栃木県】都道府県別がん検診実施状況

1 指針に基づくがん検診実施状況(栃木県)

表1 指針に基づく検診実施状況(2020年度の検診実施状況)

	実施したと回答した市区町村割合(%)				
	胃 ^{*1}	大腸	肺	乳	子宮頸
集計対象市区町村数	25	25	25	25	25
集計対象市区町村割合(%)	100	100	100	100	100
指針に基づく対象年齢で検診を実施した ^{*1 *2}	0	80.0	44.0	76.0	96.0
指針に基づく受診間隔 [*] で検診を実施した ^{*1 *2}	0	100	84.0	28.0	24.0

*1 平成28年2月の指針改定に伴い、胃がん検診ではそれまで対象年齢は「40歳以上、上限制限なし」、受診間隔は「年1回」であったのが、それぞれ「50歳以上、上限制限なし(ただし、胃部エックス線検査については、当分の間、40歳以上の者を対象としても差し支えない。)」 「同一人にとって受診機会は毎年あるが、原則2年に1回の受診間隔(ただし、胃部エックス線検査については、当分の間、年1回実施しても差し支えない)」に変更された。

よって、平成29年度調査(平成28年度検診体制)以降は、胃がん検診の対象年齢は「50歳以上、上限制限なし」、受診間隔は「2年に1回」と回答した場合のみ指針に基づくものとして集計している。

*2 令和3年度調査(令和2年度検診体制)では、指針に基づく検診方法(14ページ参照)の対象年齢と受診間隔の回答をもとに集計した。

表2 指針に基づかない検診実施状況(2020年度の検診実施状況)

	実施したと回答した市区町村割合(%)
集計対象市区町村数	25
集計対象市区町村割合(%)	100
指針以外の何らかの部位で検診を実施した	100
前立腺がん検診(PSA検査)を実施した	100
子宮体がん検診(細胞診)を実施した	20.0
エコーによる検診(肝臓、卵巣、甲状腺)を実施した	4.0
その他の何らかの検診を実施した	12.0

2 市区町村用がん検診チェックリスト実施率(栃木県)

表3 チェックリスト実施率(全項目)

	実施したと回答した市区町村割合(%)											
	胃 (エックス線)		胃 (内視鏡)		大腸		肺		乳		子宮頸	
	集団	個別	集団	個別	集団	個別	集団	個別	集団	個別	集団	個別
集計対象市区町村数	25	5	0	3	25	8	25	6	25	18	25	23
集計対象市区町村割合(%)	100	20.0	0	12.0	100	32.0	100	24.0	100	72.0	100	92.0
チェックリスト全項目の実施率*	87.8	60.0	-	68.7	88.7	65.9	88.8	65.7	89.2	68.9	90.0	71.1

表4 チェックリスト実施率(2020年度の検診体制整備に関する項目)

	実施したと回答した市区町村割合(%)											
	胃 (エックス線)		胃 (内視鏡)		大腸		肺		乳		子宮頸	
	集団	個別	集団	個別	集団	個別	集団	個別	集団	個別	集団	個別
集計対象市区町村数	25	5	0	3	25	8	25	6	25	18	25	23
集計対象市区町村割合(%)	100	20.0	0	12.0	100	32.0	100	24.0	100	72.0	100	92.0
【1】 検診対象者												
1-1 対象者全員の氏名を記載した名簿を、住民台帳などに基づいて作成したか*	96.0	100	-	100	96.0	100	96.0	100	96.0	94.4	96.0	95.7
1-2 対象者全員に、個別に受診勧奨を行ったか*	80.0	60.0	-	100	80.0	75.0	80.0	83.3	80.0	55.6	80.0	69.6
1-3 受診勧奨を行った住民のうち未受診者全員に対し、再度の受診勧奨を個人毎(手紙・電話・訪問等)に行ったか	8.0	0	-	0	8.0	0	8.0	0	4.0	11.1	4.0	4.3
1-4 対象者数(推計でも可)を把握したか*	100	100	-	100	100	100	100	100	100	100	100	100
【2】 受診者の情報管理												
2-1 個人別の受診(記録)台帳またはデータベースを作成したか*	100	80.0	-	100	100	87.5	100	83.3	100	88.9	96.0	91.3
2-2 過去5年間の受診歴を記録しているか*	100	80.0	-	-	100	87.5	100	100	100	83.3	100	87.0
【3】 受診者への説明、及び要精検者への説明												
3-1 受診勧奨時に、「検診機関用チェックリスト 1.受診者への説明」が全項目記載された資料を、全員に個別配布したか*	76.0	40.0	-	0	76.0	50.0	72.0	33.3	76.0	50.0	80.0	47.8
3-2 要精検者全員に対し、受診可能な精密検査機関名(医療機関名)の一覧を提示したか*	48.0	20.0	-	33.3	76.0	25.0	72.0	33.3	80.0	38.9	84.0	52.2
3-3 上記(3-2)の一覧に掲載したすべての精密検査機関には、あらかじめ精密検査結果の報告を依頼したか*	44.0	20.0	-	33.3	68.0	25.0	64.0	33.3	68.0	38.9	68.0	43.5
【4】 精密検査結果の把握、精密検査未受診者の特定と受診勧奨												
4-1 精密検査方法及び、精密検査(治療)結果を把握したか*	100	80.0	-	100	100	87.5	100	100	100	94.4	100	95.7
4-2 精密検査方法及び、精密検査(治療)結果が不明の者については、本人もしくは精密検査機関への照会等により、結果を確認したか*	92.0	80.0	-	100	92.0	87.5	92.0	83.3	92.0	94.4	92.0	95.7
4-3 個人毎の精密検査方法及び、精密検査(治療)結果を、市区町村、検診機関(医療機関)、精密検査機関が共有したか*	96.0	60.0	-	100	96.0	75.0	96.0	83.3	96.0	72.2	96.0	73.9
4-4 過去5年間の精密検査方法及び、精密検査(治療)結果を記録しているか*	100	80.0	-	-	100	87.5	100	83.3	100	88.9	100	91.3
4-5 精密検査未受診と精密検査結果未把握を定義に従って区別し、精密検査未受診者を特定したか*	88.0	60.0	-	66.7	88.0	62.5	88.0	66.7	88.0	83.3	88.0	82.6
4-6 精密検査未受診者に精密検査の受診勧奨を行ったか*	92.0	40.0	-	33.3	92.0	37.5	92.0	50.0	92.0	72.2	92.0	73.9
【5】 地域保健・健康増進事業報告												
5-1 がん検診結果や精密検査結果の最終報告(令和元年度地域保健・健康増進事業報告)を行ったか*	100	100	-	100	100	100	100	100	100	100	100	100
5-2 がん検診の結果について、地域保健・健康増進事業報告の全項目を計上できるよう、委託先(検診機関(医療機関)、医師会など)に報告を求めたか*	100	80.0	-	100	100	87.5	100	83.3	100	94.4	100	95.7
5-3 がん検診の結果について、委託先からの報告内容が地域保健・健康増進事業報告を網羅できていない場合、改善を求めたか*	100	80.0	-	100	100	87.5	100	83.3	100	88.9	100	91.3
5-4 精密検査結果について、地域保健・健康増進事業報告の全項目を計上できるよう、委託先(検診機関(医療機関)、精密検査機関、医師会など)に報告を求めたか*	100	60.0	-	100	100	75.0	100	83.3	100	88.9	100	91.3
5-5 精密検査結果について、委託先からの報告内容が地域保健・健康増進事業報告を網羅できていない場合、改善を求めたか*	100	60.0	-	100	100	75.0	100	83.3	100	83.3	100	87.0
【6】 検診機関(医療機関)の質の担保												
6-1 委託先検診機関(医療機関)を、仕様書の内容に基づいて選定したか*	100	60.0	-	66.7	100	75.0	100	66.7	100	66.7	100	69.6
6-2 仕様書(もしくは実施要綱)の内容は、「仕様書に明記すべき必要最低限の精度管理項目」を満たしたか*	88.0	0	-	0	80.0	37.5	92.0	33.3	92.0	38.9	92.0	47.8
6-3 検診終了後に、委託先検診機関(医療機関)で仕様書(もしくは実施要綱)の内容が遵守されたことを確認したか*	60.0	0	-	0	60.0	25.0	60.0	16.7	60.0	27.8	60.0	34.8
6-4 検診機関(医療機関)に精度管理評価を個別にフィードバックしたか*	28.0	0	-	0	28.0	0	28.0	0	28.0	11.1	28.0	8.7
6-5 「検診機関用チェックリスト」の遵守状況をフィードバックしたか*	28.0	0	-	0	28.0	0	28.0	0	28.0	5.6	28.0	4.3
6-6 検診機関(医療機関)毎のプロセス指標値を集計してフィードバックしたか*	28.0	0	-	0	28.0	0	28.0	0	28.0	11.1	28.0	8.7
6-7 上記(6-4,6-5,6-6)の結果をふまえ、課題のある検診機関(医療機関)に改善策をフィードバックしたか*	28.0	0	-	0	28.0	0	28.0	0	28.0	11.1	28.0	8.7

表5 チェックリスト実施率（2018年度の精度管理指標の把握に関する項目）

	実施したと回答した市区町村割合(%)											
	胃		胃		大腸		肺		乳		子宮頸	
	(エックス線)		(内視鏡)									
	集団	個別	集団	個別	集団	個別	集団	個別	集団	個別	集団	個別
集計対象市区町村数	25	5	0	3	25	8	25	6	25	18	25	23
集計対象市区町村割合(%)	100	20.0	0	12.0	100	32.0	100	24.0	100	72.0	100	92.0
【7】 受診率（受診者数）の集計												
7-1 受診率を集計したか*	100	80.0	-	100	100	87.5	100	83.3	100	88.9	100	91.3
7-2 受診率を性別・年齢5歳階級別に集計したか*	100	80.0	-	100	100	87.5	100	83.3	100	88.9	100	91.3
7-3 受診数を検診機関別に集計したか*	100	60.0	-	33.3	100	62.5	100	50.0	100	72.2	100	69.6
7-4 受診数を検診受診歴別に集計したか*	100	80.0	-	100	100	75.0	100	83.3	100	72.2	100	78.3
【8】 要精検率の集計												
8-1 要精検率を集計したか*	100	80.0	-	100	100	87.5	100	83.3	100	77.8	100	82.6
8-2 要精検率を性別・年齢5歳階級別に集計したか*	100	80.0	-	100	100	87.5	100	83.3	100	77.8	100	82.6
8-3 要精検率を検診機関別に集計したか*	100	40.0	-	0	100	50.0	100	33.3	100	66.7	100	65.2
8-4 要精検率を検診受診歴別に集計したか*	96.0	80.0	-	100	96.0	75.0	96.0	66.7	96.0	72.2	96.0	78.3
【9】 精検受診率の集計												
9-1 精検受診率を集計したか*	100	80.0	-	100	100	87.5	100	83.3	100	77.8	100	82.6
9-2 精検受診率を性別・年齢5歳階級別に集計したか*	100	80.0	-	100	100	87.5	100	83.3	100	77.8	100	82.6
9-3 精検受診率を検診機関別に集計したか*	100	40.0	-	0	100	50.0	100	33.3	100	66.7	100	60.9
9-4 精検受診率を検診受診歴別に集計したか*	100	80.0	-	100	100	87.5	100	83.3	100	77.8	100	82.6
【10】 精検未受診率の集計												
10-1 精検未受診率を集計したか*	96.0	60.0	-	66.7	96.0	75.0	96.0	66.7	96.0	77.8	96.0	78.3
【11】 がん発見率の集計												
11-1 がん発見率を集計したか*	96.0	80.0	-	100	96.0	87.5	96.0	83.3	96.0	77.8	96.0	78.3
11-2 がん発見率を性別・年齢5歳階級別に集計したか*	96.0	80.0	-	100	96.0	87.5	96.0	83.3	96.0	77.8	96.0	78.3
11-3 がん発見率を検診機関別に集計したか*	96.0	40.0	-	0	96.0	50.0	96.0	33.3	96.0	66.7	96.0	52.2
11-4 がん発見率を検診受診歴別に集計したか*	96.0	80.0	-	100	96.0	87.5	96.0	83.3	96.0	77.8	96.0	73.9
11-5 がん発見率を検査方法別に集計したか*	-	-	-	-	-	-	-	-	96.0	77.8	-	-
【12】 陽性反応適中度の集計												
12-1 陽性反応適中度を集計したか*	92.0	80.0	-	100	92.0	75.0	92.0	83.3	92.0	72.2	92.0	73.9
12-2 陽性反応適中度を性別・年齢5歳階級別に集計したか*	92.0	80.0	-	100	92.0	75.0	92.0	83.3	92.0	72.2	92.0	73.9
12-3 陽性反応適中度を検診機関別に集計したか*	92.0	20.0	-	0	92.0	25.0	92.0	33.3	92.0	50.0	92.0	52.2
12-4 陽性反応適中度を検診受診歴別に集計したか*	92.0	60.0	-	100	92.0	62.5	92.0	83.3	92.0	55.6	92.0	69.6
12-5 陽性反応適中度を検査方法別に集計したか*	-	-	-	-	-	-	-	-	92.0	66.7	-	-
【13】 早期がん割合の集計												
13-1 早期がん割合を集計したか*	92.0	80.0	-	100	92.0	75.0	92.0	83.3	92.0	72.2	-	-
13-2 早期がん割合を性別・年齢5歳階級別に集計したか*	92.0	80.0	-	100	92.0	75.0	92.0	83.3	92.0	72.2	-	-
13-3 早期がん割合を検診機関別に集計したか*	92.0	40.0	-	0	92.0	37.5	92.0	33.3	92.0	66.7	-	-
13-4 早期がん割合を検診受診歴別に集計したか*	92.0	60.0	-	100	92.0	62.5	92.0	83.3	92.0	66.7	-	-
13-5 早期がん割合を検査方法別に集計したか*	-	-	-	-	-	-	-	-	92.0	72.2	-	-
【14】 粘膜内がん、非浸潤がんの集計												
14-1 粘膜内がんを集計したか*	84.0	80.0	-	100	84.0	75.0	-	-	-	-	-	-
非浸潤がんを集計したか*	-	-	-	-	-	-	-	-	84.0	66.7	-	-
【15】 上皮内病変（CINなど）数の集計												
15-1 上皮内病変（CINなど）数を集計したか（区分毎）*	-	-	-	-	-	-	-	-	-	-	96.0	82.6
15-2 上皮内病変（CINなど）数を年齢5歳階級別に集計したか（区分毎）*	-	-	-	-	-	-	-	-	-	-	96.0	82.6
15-3 上皮内病変（CINなど）数を検診機関別に集計したか（区分毎）*	-	-	-	-	-	-	-	-	-	-	96.0	56.5
15-4 上皮内病変（CINなど）数を検診受診歴別に集計したか（区分毎）*	-	-	-	-	-	-	-	-	-	-	96.0	78.3
【16】 微小浸潤がん割合の集計												
16-1 微小浸潤がん割合を集計したか*	-	-	-	-	-	-	-	-	-	-	96.0	78.3
16-2 微小浸潤がん割合を年齢階級別に集計したか*	-	-	-	-	-	-	-	-	-	-	96.0	78.3
16-3 微小浸潤がん割合を検診機関別に集計したか*	-	-	-	-	-	-	-	-	-	-	96.0	52.2
16-4 微小浸潤がん割合を検診受診歴別に集計したか*	-	-	-	-	-	-	-	-	-	-	96.0	73.9

* 「事業評価のためのチェックリスト・市区町村用（平成31年3月）」に記載されている項目

国立がん研究センター がん情報サービス https://ganjoho.jp/med_pro/pre_scr/screening/check_list.html

3 プロセス指標値(栃木県)

表6 市区町村別のプロセス指標値
胃がん(エックス線)

自治体名	受診者数(人)			2018年度プロセス指標値(男女計 50~74歳)											
	集団	個別	計	要精検率(%)			精検受診率(%)			がん発見率(%)			陽性反応適中度(%)		
				集団	個別	計	集団	個別	計	集団	個別	計	集団	個別	計
全国	1,412,955	424,633	1,837,588	7.0	7.8	7.2	84.4	75.6	82.2	0.12	0.12	0.12	1.78	1.52	1.72
栃木県	55,270	910	56,180	7.2	16.7	7.4	81.5	77.0	81.3	0.10	0	0.10	1.40	0	1.35
宇都宮市	6,762	523	7,285	10.6	6.1	10.3	82.1	71.9	81.6	0.07	0	0.07	0.70	0	0.67
足利市	2,132	197	2,329	8.5	33.0	10.6	94.0	80.0	90.3	0.05	0	0.04	0.55	0	0.40
栃木市	4,228	-	4,228	7.9	-	7.9	84.5	-	84.5	0.14	-	0.14	1.79	-	1.79
佐野市	2,496	-	2,496	3.3	-	3.3	23.2	-	23.2	0	-	0	0	-	0
鹿沼市	2,593	-	2,593	6.7	-	6.7	83.9	-	83.9	0.08	-	0.08	1.15	-	1.15
日光市	3,505	75	3,580	3.1	21.3	3.5	81.8	62.5	79.4	0.20	0	0.20	6.36	0	5.56
小山市	4,154	-	4,154	8.4	-	8.4	90.0	-	90.0	0.07	-	0.07	0.86	-	0.86
真岡市	3,827	-	3,827	7.9	-	7.9	84.8	-	84.8	0.13	-	0.13	1.66	-	1.66
大田原市	4,017	-	4,017	8.9	-	8.9	78.4	-	78.4	0.02	-	0.02	0.28	-	0.28
矢板市	1,387	-	1,387	10.8	-	10.8	78.7	-	78.7	0.43	-	0.43	4.00	-	4.00
那須塩原市	4,866	-	4,866	6.8	-	6.8	75.4	-	75.4	0.16	-	0.16	2.40	-	2.40
さくら市	1,854	-	1,854	2.4	-	2.4	75.0	-	75.0	0.05	-	0.05	2.27	-	2.27
那須烏山市	902	-	902	8.8	-	8.8	92.4	-	92.4	0.22	-	0.22	2.53	-	2.53
下野市	2,097	-	2,097	8.4	-	8.4	84.7	-	84.7	0.05	-	0.05	0.56	-	0.56
上三川町	1,197	61	1,258	2.3	9.8	2.7	53.6	100	61.8	0	0	0	0	0	0
益子町	1,068	-	1,068	7.4	-	7.4	82.3	-	82.3	0.09	-	0.09	1.27	-	1.27
茂木町	997	-	997	9.2	-	9.2	75.0	-	75.0	0	-	0	0	-	0
市貝町	716	-	716	2.8	-	2.8	80.0	-	80.0	0	-	0	0	-	0
芳賀町	819	-	819	10.6	-	10.6	88.5	-	88.5	0	-	0	0	-	0
壬生町	1,241	-	1,241	2.3	-	2.3	89.7	-	89.7	0	-	0	0	-	0
野木町	957	54	1,011	8.9	61.1	11.7	84.7	78.8	83.1	0.42	0	0.40	4.71	0	3.39
塩谷町	474	-	474	9.3	-	9.3	84.1	-	84.1	0.21	-	0.21	2.27	-	2.27
高根沢町	627	-	627	3.5	-	3.5	81.8	-	81.8	0	-	0	0	-	0
那須町	1,526	-	1,526	3.7	-	3.7	71.4	-	71.4	0.13	-	0.13	3.57	-	3.57
那珂川町	828	-	828	7.6	-	7.6	77.8	-	77.8	0	-	0	0	-	0

胃がん(内視鏡)

自治体名	受診者数(人)			2018年度プロセス指標値(男女計 50~74歳)											
	集団	個別	計	要精検率(%)			精検受診率(%)			がん発見率(%)			陽性反応適中度(%)		
				集団	個別	計	集団	個別	計	集団	個別	計	集団	個別	計
全国	13,757	712,303	726,060	4.5	7.6	7.5	81.9	93.1	92.9	0.21	0.28	0.28	4.68	3.72	3.73
栃木県	-	8,412	8,412	-	8.9	8.9	-	98.1	98.1	-	0.25	0.25	-	2.82	2.82
宇都宮市	-	7,841	7,841	-	9.2	9.2	-	98.1	98.1	-	0.24	0.24	-	2.62	2.62
足利市	-	-	-	-	-	-	-	-	-	-	-	-	-	-	-
栃木市	-	-	-	-	-	-	-	-	-	-	-	-	-	-	-
佐野市	-	-	-	-	-	-	-	-	-	-	-	-	-	-	-
鹿沼市	-	-	-	-	-	-	-	-	-	-	-	-	-	-	-
日光市	-	339	339	-	5.9	5.9	-	100	100	-	0.59	0.59	-	10.00	10.00
小山市	-	-	-	-	-	-	-	-	-	-	-	-	-	-	-
真岡市	-	-	-	-	-	-	-	-	-	-	-	-	-	-	-
大田原市	-	-	-	-	-	-	-	-	-	-	-	-	-	-	-
矢板市	-	-	-	-	-	-	-	-	-	-	-	-	-	-	-
那須塩原市	-	-	-	-	-	-	-	-	-	-	-	-	-	-	-
さくら市	-	-	-	-	-	-	-	-	-	-	-	-	-	-	-
那須烏山市	-	-	-	-	-	-	-	-	-	-	-	-	-	-	-
下野市	-	31	31	-	0	0	-	-	-	-	-	-	-	-	-
上三川町	-	201	201	-	0.5	0.5	-	100	100	-	0	0	-	0	0
益子町	-	-	-	-	-	-	-	-	-	-	-	-	-	-	-
茂木町	-	-	-	-	-	-	-	-	-	-	-	-	-	-	-
市貝町	-	-	-	-	-	-	-	-	-	-	-	-	-	-	-
芳賀町	-	-	-	-	-	-	-	-	-	-	-	-	-	-	-
壬生町	-	-	-	-	-	-	-	-	-	-	-	-	-	-	-
野木町	-	-	-	-	-	-	-	-	-	-	-	-	-	-	-
塩谷町	-	-	-	-	-	-	-	-	-	-	-	-	-	-	-
高根沢町	-	-	-	-	-	-	-	-	-	-	-	-	-	-	-
那須町	-	-	-	-	-	-	-	-	-	-	-	-	-	-	-
那珂川町	-	-	-	-	-	-	-	-	-	-	-	-	-	-	-

大腸がん

自治体名	受診者数(人)			2018年度プロセス指標値(男女計 40~74歳)											
	集団	個別	計	要精検率(%)			精検受診率(%)			がん発見率(%)			陽性反応適中度(%)		
				集団	個別	計	集団	個別	計	集団	個別	計	集団	個別	計
全国	2,724,124	3,173,225	5,897,349	5.6	6.7	6.2	75.8	68.3	71.4	0.16	0.22	0.20	2.94	3.34	3.17
栃木県	107,559	20,272	127,831	4.6	6.4	4.9	70.5	70.8	70.5	0.12	0.27	0.15	2.66	4.22	2.98
宇都宮市	15,978	10,535	26,513	5.8	6.4	6.1	71.7	71.6	71.6	0.09	0.33	0.19	1.62	5.15	3.11
足利市	1,797	4,375	6,172	5.1	5.2	5.2	89.0	74.6	78.7	0.17	0.23	0.21	3.30	4.39	4.08
栃木市	8,136	-	8,136	3.8	-	3.8	74.6	-	74.6	0.09	-	0.09	2.25	-	2.25
佐野市	4,319	1,956	6,275	4.4	6.5	5.1	72.9	56.3	66.3	0.14	0.41	0.22	3.13	6.25	4.38
鹿沼市	5,530	-	5,530	3.9	-	3.9	68.5	-	68.5	0.14	-	0.14	3.76	-	3.76
日光市	6,676	456	7,132	5.0	12.3	5.5	67.1	73.2	67.9	0.15	0.22	0.15	2.99	1.79	2.82
小山市	7,571	-	7,571	4.5	-	4.5	75.4	-	75.4	0.08	-	0.08	1.78	-	1.78
真岡市	7,618	-	7,618	4.1	-	4.1	66.0	-	66.0	0.08	-	0.08	1.90	-	1.90
大田原市	8,570	-	8,570	4.4	-	4.4	66.9	-	66.9	0.13	-	0.13	2.93	-	2.93
矢板市	2,682	-	2,682	5.1	-	5.1	69.6	-	69.6	0.19	-	0.19	3.62	-	3.62
那須塩原市	9,052	311	9,363	4.2	7.7	4.3	68.7	37.5	66.8	0.08	0.32	0.09	1.83	4.17	1.97
さくら市	3,490	-	3,490	3.5	-	3.5	72.1	-	72.1	0.17	-	0.17	4.92	-	4.92
那須烏山市	1,581	-	1,581	5.8	-	5.8	79.1	-	79.1	0.32	-	0.32	5.49	-	5.49
下野市	4,008	2,196	6,204	4.3	6.3	5.0	69.2	77.7	73.0	0.20	0	0.13	4.65	0	2.57
上三川町	2,543	265	2,808	4.2	6.4	4.4	64.5	94.1	68.5	0.16	0	0.14	3.74	0	3.23
益子町	2,344	-	2,344	4.9	-	4.9	76.3	-	76.3	0.04	-	0.04	0.88	-	0.88
茂木町	1,857	-	1,857	5.7	-	5.7	63.8	-	63.8	0.05	-	0.05	0.95	-	0.95
市貝町	1,369	-	1,369	5.1	-	5.1	62.9	-	62.9	0.15	-	0.15	2.86	-	2.86
芳賀町	1,606	-	1,606	3.7	-	3.7	60.0	-	60.0	0.06	-	0.06	1.67	-	1.67
壬生町	2,457	-	2,457	4.3	-	4.3	72.6	-	72.6	0.16	-	0.16	3.77	-	3.77
野木町	1,793	178	1,971	5.5	18.0	6.6	77.6	62.5	73.8	0.28	0	0.25	5.10	0	3.85
塩谷町	861	-	861	4.5	-	4.5	66.7	-	66.7	0.23	-	0.23	5.13	-	5.13
高根沢町	1,344	-	1,344	4.8	-	4.8	70.8	-	70.8	0.07	-	0.07	1.54	-	1.54
那須町	2,650	-	2,650	4.3	-	4.3	68.1	-	68.1	0.19	-	0.19	4.42	-	4.42
那珂川町	1,727	-	1,727	4.9	-	4.9	62.4	-	62.4	0.17	-	0.17	3.53	-	3.53

肺がん

自治体名	2018年度プロセス指標値(男女計 40~74歳)														
	受診者数(人)			要精検率(%)			精検受診率(%)			がん発見率(%)			陽性反応適中度(%)		
	集団	個別	計	集団	個別	計	集団	個別	計	集団	個別	計	集団	個別	計
全国	3,143,976	2,231,157	5,375,133	1.6	2.2	1.8	86.8	80.7	83.8	0.04	0.04	0.04	2.67	1.87	2.27
栃木県	105,825	17,614	123,439	1.2	2.0	1.3	87.0	81.8	85.9	0.04	0.03	0.04	3.30	1.68	2.95
宇都宮市	15,951	11,565	27,516	1.1	1.4	1.3	90.2	85.5	88.0	0.01	0.05	0.03	1.09	3.61	2.29
足利市	2,904	1,133	4,037	1.7	2.7	2.0	91.7	87.1	89.9	0.07	0	0.05	4.17	0	2.53
栃木市	8,505	-	8,505	1.4	-	1.4	91.4	-	91.4	0.04	-	0.04	2.59	-	2.59
佐野市	4,458	1,696	6,154	2.2	3.5	2.5	86.5	68.3	79.5	0.04	0	0.03	2.08	0	1.28
鹿沼市	3,090	-	3,090	1.0	-	1.0	63.3	-	63.3	0	-	0	0	-	0
日光市	6,319	455	6,774	1.2	2.0	1.2	83.8	66.7	81.9	0.05	0	0.04	4.05	0	3.61
小山市	7,168	-	7,168	1.3	-	1.3	92.6	-	92.6	0.07	-	0.07	5.32	-	5.32
真岡市	7,740	-	7,740	1.1	-	1.1	92.9	-	92.9	0.04	-	0.04	3.57	-	3.57
大田原市	8,505	-	8,505	1.1	-	1.1	86.7	-	86.7	0.09	-	0.09	8.89	-	8.89
矢板市	2,700	-	2,700	1.4	-	1.4	86.8	-	86.8	0	-	0	0	-	0
那須塩原市	9,039	-	9,039	1.0	-	1.0	84.8	-	84.8	0.06	-	0.06	5.43	-	5.43
さくら市	3,908	-	3,908	0.7	-	0.7	96.4	-	96.4	0.08	-	0.08	10.71	-	10.71
那須烏山市	1,726	-	1,726	1.7	-	1.7	79.3	-	79.3	0	-	0	0	-	0
下野市	3,610	2,373	5,983	1.1	3.5	2.1	92.7	82.1	85.6	0.03	0	0.02	2.44	0	0.80
上三川町	2,409	392	2,801	1.6	1.8	1.6	81.6	100	84.4	0	0	0	0	0	0
益子町	2,258	-	2,258	1.2	-	1.2	80.8	-	80.8	0	-	0	0	-	0
茂木町	1,786	-	1,786	1.5	-	1.5	88.5	-	88.5	0	-	0	0	-	0
市貝町	1,391	-	1,391	1.2	-	1.2	76.5	-	76.5	0.07	-	0.07	5.88	-	5.88
芳賀町	1,858	-	1,858	1.0	-	1.0	73.7	-	73.7	0.05	-	0.05	5.26	-	5.26
壬生町	2,263	-	2,263	1.7	-	1.7	81.6	-	81.6	0.09	-	0.09	5.26	-	5.26
野木町	1,495	-	1,495	1.4	-	1.4	95.2	-	95.2	0.07	-	0.07	4.76	-	4.76
塩谷町	970	-	970	1.3	-	1.3	69.2	-	69.2	0.10	-	0.10	7.69	-	7.69
高根沢町	1,390	-	1,390	1.8	-	1.8	76.0	-	76.0	0	-	0	0	-	0
那須町	2,629	-	2,629	0.6	-	0.6	93.3	-	93.3	0	-	0	0	-	0
那珂川町	1,753	-	1,753	1.4	-	1.4	83.3	-	83.3	0	-	0	0	-	0

乳がん

自治体名	2018年度プロセス指標値(女 40~74歳)														
	受診者数(人)			要精検率(%)			精検受診率(%)			がん発見率(%)			陽性反応適中度(%)		
	集団	個別	計	集団	個別	計	集団	個別	計	集団	個別	計	集団	個別	計
全国	1,325,555	1,489,153	2,814,708	5.0	7.4	6.3	91.3	87.9	89.2	0.28	0.35	0.32	5.64	4.72	5.06
栃木県	65,332	8,450	73,782	3.4	8.0	3.9	92.4	94.2	92.8	0.21	0.26	0.22	6.27	3.27	5.57
宇都宮市	8,281	-	8,281	6.6	-	6.6	93.2	-	93.2	0.56	-	0.56	8.42	-	8.42
足利市	2,062	2,004	4,066	2.8	5.8	4.3	93.0	97.4	96.0	0.15	0.25	0.20	5.26	4.27	4.60
栃木市	5,772	39	5,811	2.4	7.7	2.4	88.4	33.3	87.2	0.21	0	0.21	8.70	0	8.51
佐野市	2,874	944	3,818	2.6	12.9	5.2	92.0	87.7	89.3	0.14	0.21	0.16	5.33	1.64	3.05
鹿沼市	3,686	8	3,694	6.8	0	6.7	93.6	-	93.6	0.24	-	0.24	3.61	-	3.61
日光市	3,184	151	3,335	4.4	7.3	4.6	95.7	72.7	94.1	0.22	0	0.21	4.96	0	4.61
小山市	4,797	1,952	6,749	2.3	2.4	2.4	94.6	93.6	94.3	0.04	0.10	0.06	1.79	4.26	2.52
真岡市	1,766	2,220	3,986	2.2	14.3	8.9	94.7	99.4	98.9	0.06	0.23	0.15	2.63	1.57	1.69
大田原市	5,520	190	5,710	1.6	1.1	1.6	87.9	100	88.2	0.11	0	0.11	6.59	0	6.45
矢板市	1,941	4	1,945	3.1	0	3.1	93.4	-	93.4	0.41	-	0.41	13.11	-	13.11
那須塩原市	5,789	614	6,403	2.6	5.0	2.8	87.4	71.0	84.6	0.07	0.65	0.12	2.65	12.90	4.40
さくら市	2,520	8	2,528	2.9	25.0	2.9	91.7	100	91.9	0.16	0	0.16	5.56	0	5.41
那須烏山市	961	66	1,027	3.2	12.1	3.8	93.5	87.5	92.3	0.52	0	0.49	16.13	0	12.82
下野市	3,359	14	3,373	2.3	0	2.3	94.8	-	94.8	0.21	-	0.21	9.09	-	9.09
上三川町	1,874	-	1,874	3.4	-	3.4	93.7	-	93.7	0.21	-	0.21	6.35	-	6.35
益子町	1,526	-	1,526	1.6	-	1.6	96.0	-	96.0	0	-	0	0	-	0
茂木町	594	-	594	4.5	-	4.5	88.9	-	88.9	0.34	-	0.34	7.41	-	7.41
市貝町	907	-	907	3.3	-	3.3	90.0	-	90.0	0.22	-	0.22	6.67	-	6.67
芳賀町	1,077	-	1,077	1.7	-	1.7	83.3	-	83.3	0	-	0	0	-	0
壬生町	1,270	-	1,270	3.9	-	3.9	96.0	-	96.0	0.24	-	0.24	6.00	-	6.00
野木町	1,320	121	1,441	2.0	1.7	2.0	92.6	50.0	89.7	0.15	0.83	0.21	7.41	50.00	10.34
塩谷町	762	-	762	2.5	-	2.5	100	-	100	0.39	-	0.39	15.79	-	15.79
高根沢町	1,003	10	1,013	2.9	20.0	3.1	86.2	100	87.1	0	0	0	0	0	0
那須町	1,287	103	1,390	4.4	5.8	4.5	89.3	100	90.3	0.23	2.91	0.43	5.36	50.00	9.68
那珂川町	1,200	2	1,202	2.8	50.0	2.9	94.1	100	94.3	0.17	0	0.17	5.88	0	5.71

子宮頸がん

自治体名	2018年度プロセス指標値(女 20~74歳)														
	受診者数(人)			要精検率(%)			精検受診率(%)			がん発見率(%)			陽性反応適中度(%)		
	集団	個別	計	集団	個別	計	集団	個別	計	集団	個別	計	集団	個別	計
全国	1,068,355	2,923,645	3,992,000	1.3	2.4	2.1	83.7	73.8	75.5	0.02	0.03	0.03	1.54	1.27	1.31
栃木県	50,145	33,502	83,647	1.8	2.3	2.0	79.5	80.0	79.7	0.02	0.03	0.03	1.30	1.41	1.35
宇都宮市	7,370	13,448	20,818	1.1	1.8	1.6	88.1	81.6	83.2	0.08	0.06	0.07	7.14	3.28	4.27
足利市	1,752	4,707	6,459	3.0	2.5	2.6	41.5	81.0	68.6	0.06	0	0.02	1.89	0	0.59
栃木市	4,552	2,172	6,724	1.9	3.1	2.3	51.2	37.3	45.1	0.02	0	0.01	1.16	0	0.65
佐野市	2,471	2,024	4,495	1.5	1.4	1.4	77.8	75.9	76.9	0	0.05	0.02	0	3.45	1.54
鹿沼市	2,844	901	3,745	3.6	7.1	4.5	89.3	92.2	90.4	0	0	0	0	0	0
日光市	2,509	237	2,746	1.4	2.1	1.5	94.3	80.0	92.5	0	0	0	0	0	0
小山市	2,946	2,000	4,946	2.6	4.6	3.4	88.2	90.2	89.3	0	0	0	0	0	0
真岡市	1,714	3,164	4,878	0.8	1.7	1.4	69.2	87.3	83.8	0	0.03	0.02	0	1.82	1.47
大田原市	4,288	322	4,610	2.5	1.9	2.5	84.4	100	85.2	0	0	0	0	0	0
矢板市	1,243	660	1,903	1.5	1.8	1.6	89.5	91.7	90.3	0	0	0	0	0	0
那須塩原市	4,178	915	5,093	2.1	2.5	2.2	82.0	91.3	83.9	0.02	0.11	0.04	1.12	4.35	1.79
さくら市	1,867	918	2,785	1.9	1.2	1.7	77.8	100	83.0	0	0	0	0	0	0
那須烏山市	781	28	809	1.4	17.9	2.0	90.9	100	93.8	0.13	0	0.12	9.09	0	6.25
下野市	1,709	780	2,489	2.3	3.2	2.6	92.3	80.0	87.5	0.06	0	0.04	2.56	0	1.56
上三川町	1,789	244	2,033	0.5	1.6	0.6	66.7	50.0	61.5	0	0	0	0	0	0
益子町	1,277	-	1,277	1.3	-	1.3	87.5	-	87.5	0.08	-	0.08	6.25	-	6.25
茂木町	248	-	248	5.6	-	5.6	85.7	-	85.7	0	-	0	0	-	0
市貝町	888	-	888	1.0	-	1.0	77.8	-	77.8	0	-	0	0	-	0
芳賀町	734	29	763	3.1	3.4	3.1	82.6	100	83.3	0	0	0	0	0	0
壬生町	1,091	232													

【群馬県】都道府県別がん検診実施状況

1 指針に基づくがん検診実施状況(群馬県)

表1 指針に基づく検診実施状況(2020年度の検診実施状況)

	実施したと回答した市区町村割合(%)				
	胃 ^{*1}	大腸	肺	乳	子宮頸
集計対象市区町村数	35	35	35	35	35
集計対象市区町村割合(%)	100	100	100	100	100
指針に基づく対象年齢で検診を実施した ^{*1 *2}	0	100	77.1	100	100
指針に基づく受診間隔 [*] で検診を実施した ^{*1 *2}	5.7	100	97.1	57.1	40.0

*1 平成28年2月の指針改定に伴い、胃がん検診ではそれまで対象年齢は「40歳以上、上限制限なし」、受診間隔は「年1回」であったのが、それぞれ「50歳以上、上限制限なし(ただし、胃部エックス線検査については、当分の間、40歳以上の者を対象としても差し支えない。)」 「同一人にとって受診機会は毎年あるが、原則2年に1回の受診間隔(ただし、胃部エックス線検査については、当分の間、年1回実施しても差し支えない)」に変更された。
よって、平成29年度調査(平成28年度検診体制)以降は、胃がん検診の対象年齢は「50歳以上、上限制限なし」、受診間隔は「2年に1回」と回答した場合のみ指針に基づくものとして集計している。

*2 令和3年度調査(令和2年度検診体制)では、指針に基づく検診方法(14ページ参照)の対象年齢と受診間隔の回答をもとに集計した。

表2 指針に基づかない検診実施状況(2020年度の検診実施状況)

	実施したと回答した市区町村割合(%)
集計対象市区町村数	35
集計対象市区町村割合(%)	100
指針以外の何らかの部位で検診を実施した	94.3
前立腺がん検診(PSA検査)を実施した	94.3
子宮体がん検診(細胞診)を実施した	0
エコーによる検診(肝臓、卵巣、甲状腺)を実施した	0
その他の何らかの検診を実施した	37.1

2 市区町村用がん検診チェックリスト実施率(群馬県)

表3 チェックリスト実施率(全項目)

	実施したと回答した市区町村割合(%)											
	胃 (エックス線)		胃 (内視鏡)		大腸		肺		乳		子宮頸	
	集団	個別	集団	個別	集団	個別	集団	個別	集団	個別	集団	個別
集計対象市区町村数	34	6	0	16	32	12	32	4	33	26	33	33
集計対象市区町村割合(%)	97.1	17.1	0	45.7	91.4	34.3	91.4	11.4	94.3	74.3	94.3	94.3
チェックリスト全項目の実施率*	97.1	90.4	-	90.0	96.9	88.9	96.8	89.7	96.7	90.3	96.7	88.9

表4 チェックリスト実施率(2020年度の検診体制整備に関する項目)

	実施したと回答した市区町村割合(%)											
	胃 (エックス線)		胃 (内視鏡)		大腸		肺		乳		子宮頸	
	集団	個別	集団	個別	集団	個別	集団	個別	集団	個別	集団	個別
集計対象市区町村数	34	6	0	22	32	12	32	4	33	27	33	33
集計対象市区町村割合(%)	97.1	17.1	0	62.9	91.4	34.3	91.4	11.4	94.3	77.1	94.3	94.3
【1】 検診対象者												
1-1 対象者全員の氏名を記載した名簿を、住民台帳などに基づいて作成したか*	100	100	-	95.5	100	100	100	100	100	100	100	100
1-2 対象者全員に、個別に受診勧奨を行ったか*	88.2	83.3	-	77.3	90.6	91.7	90.6	75.0	90.9	92.6	87.9	87.9
1-3 受診勧奨を行った住民のうち未受診者全員に対し、再度の受診勧奨を個人毎(手紙・電話・訪問等)に行ったか	8.8	0	-	4.5	6.3	0	9.4	25.0	9.1	18.5	12.1	18.2
1-4 対象者数(推計でも可)を把握したか*	100	100	-	100	100	100	100	100	100	100	100	100
【2】 受診者の情報管理												
2-1 個人別の受診(記録)台帳またはデータベースを作成したか*	100	100	-	100	96.9	100	100	100	97.0	100	97.0	100
2-2 過去5年間の受診歴を記録しているか*	97.1	100	-	-	93.8	100	93.8	75.0	97.0	96.3	97.0	93.9
【3】 受診者への説明、及び要精検者への説明												
3-1 受診勧奨時に、「検診機関用チェックリスト 1.受診者への説明」が全項目記載された資料を、全員に個別配布したか*	94.1	83.3	-	86.4	93.8	100	93.8	100	93.9	88.9	93.9	90.9
3-2 要精検者全員に対し、受診可能な精密検査機関名(医療機関名)の一覧を提示したか*	76.5	66.7	-	68.2	84.4	75.0	71.9	50.0	81.8	70.4	81.8	66.7
3-3 上記(3-2)の一覧に掲載したすべての精密検査機関には、あらかじめ精密検査結果の報告を依頼したか*	61.8	66.7	-	59.1	62.5	75.0	56.3	50.0	69.7	63.0	69.7	57.6
【4】 精密検査結果の把握、精密検査未受診者の特定と受診勧奨												
4-1 精密検査方法及び、精密検査(治療)結果を把握したか*	100	100	-	100	100	100	100	100	93.9	100	93.9	100
4-2 精密検査方法及び、精密検査(治療)結果が不明の者については、本人もしくは精密検査機関への照会等により、結果を確認したか*	100	100	-	100	100	100	100	100	93.9	100	93.9	100
4-3 個人毎の精密検査方法及び、精密検査(治療)結果を、市区町村、検診機関(医療機関)、精密検査機関が共有したか*	100	100	-	100	100	100	100	100	93.9	96.3	93.9	97.0
4-4 過去5年間の精密検査方法及び、精密検査(治療)結果を記録しているか*	97.1	100	-	-	90.6	100	90.6	75.0	97.0	92.6	97.0	93.9
4-5 精密検査未受診と精密検査結果未把握を定義に従って区別し、精密検査未受診者を特定したか*	100	100	-	100	100	91.7	100	100	93.9	100	93.9	100
4-6 精密検査未受診者に精密検査の受診勧奨を行ったか*	97.1	100	-	95.5	96.9	91.7	96.9	100	90.9	96.3	90.9	93.9
【5】 地域保健・健康増進事業報告												
5-1 がん検診結果や精密検査結果の最終報告(令和元年度地域保健・健康増進事業報告)を行ったか*	100	100	-	100	100	100	100	100	100	100	100	100
5-2 がん検診の結果について、地域保健・健康増進事業報告の全項目を計上できるよう、委託先(検診機関(医療機関)、医師会など)に報告を求めたか*	97.1	100	-	86.4	96.9	91.7	96.9	75.0	93.9	92.6	93.9	93.9
5-3 がん検診の結果について、委託先からの報告内容が地域保健・健康増進事業報告を網羅できていない場合、改善を求めたか*	97.1	100	-	90.9	96.9	91.7	96.9	75.0	93.9	92.6	93.9	93.9
5-4 精密検査結果について、地域保健・健康増進事業報告の全項目を計上できるよう、委託先(検診機関(医療機関)、精密検査機関、医師会など)に報告を求めたか*	97.1	100	-	95.5	96.9	100	96.9	100	93.9	96.3	93.9	97.0
5-5 精密検査結果について、委託先からの報告内容が地域保健・健康増進事業報告を網羅できていない場合、改善を求めたか*	94.1	100	-	86.4	93.8	91.7	96.9	75.0	90.9	92.6	90.9	93.9
【6】 検診機関(医療機関)の質の担保												
6-1 委託先検診機関(医療機関)を、仕様書の内容に基づいて選定したか*	100	66.7	-	90.9	100	83.3	100	100	100	81.5	100	78.8
6-2 仕様書(もしくは実施要綱)の内容は、「仕様書に明記すべき必要最低限の精度管理項目」を満たしたか*	100	66.7	-	86.4	93.8	83.3	100	100	100	70.4	100	69.7
6-3 検診終了後に、委託先検診機関(医療機関)で仕様書(もしくは実施要綱)の内容が遵守されたことを確認したか*	85.3	50.0	-	54.5	81.3	50.0	84.4	100	81.8	51.9	81.8	45.5
6-4 検診機関(医療機関)に精度管理評価を個別にフィードバックしたか*	91.2	33.3	-	45.5	90.6	33.3	90.6	50.0	90.9	37.0	90.9	21.2
6-5 「検診機関用チェックリスト」の遵守状況をフィードバックしたか*	94.1	33.3	-	45.5	93.8	33.3	93.8	50.0	93.9	33.3	93.9	18.2
6-6 検診機関(医療機関)毎のプロセス指標値を集計してフィードバックしたか*	94.1	33.3	-	45.5	93.8	33.3	93.8	50.0	93.9	37.0	93.9	21.2
6-7 上記(6-4,6-5,6-6)の結果をふまえ、課題のある検診機関(医療機関)に改善策をフィードバックしたか*	94.1	16.7	-	40.9	93.8	25.0	93.8	50.0	93.9	29.6	93.9	15.2

表5 チェックリスト実施率（2018年度の精度管理指標の把握に関する項目）

	実施したと回答した市区町村割合(%)											
	胃 (エックス線)		胃 (内視鏡)		大腸		肺		乳		子宮頸	
	集団	個別	集団	個別	集団	個別	集団	個別	集団	個別	集団	個別
集計対象市区町村数	35	6	0	25	34	13	35	4	35	26	35	33
集計対象市区町村割合(%)	100	17.1	0	71.4	97.1	37.1	100	11.4	100	74.3	100	94.3
【7】 受診率（受診者数）の集計												
7-1 受診率を集計したか*	100	100	-	100	100	100	100	100	100	100	100	100
7-2 受診率を性別・年齢5歳階級別に集計したか*	100	100	-	100	100	100	100	100	100	100	100	100
7-3 受診数を検診機関別に集計したか*	100	100	-	100	100	100	100	100	100	100	100	100
7-4 受診数を検診受診歴別に集計したか*	100	100	-	100	100	100	100	100	100	100	100	100
【8】 要精検率の集計												
8-1 要精検率を集計したか*	100	100	-	100	100	100	100	100	100	100	100	100
8-2 要精検率を性別・年齢5歳階級別に集計したか*	100	100	-	100	100	100	100	100	100	100	100	100
8-3 要精検率を検診機関別に集計したか*	100	100	-	96.0	100	84.6	100	100	100	96.2	100	97.0
8-4 要精検率を検診受診歴別に集計したか*	100	100	-	100	100	100	100	100	100	100	100	100
【9】 精検受診率の集計												
9-1 精検受診率を集計したか*	100	100	-	96.0	100	100	100	100	100	100	100	100
9-2 精検受診率を性別・年齢5歳階級別に集計したか*	100	100	-	96.0	100	100	100	100	100	100	100	100
9-3 精検受診率を検診機関別に集計したか*	97.1	100	-	92.0	100	84.6	100	100	100	96.2	100	100
9-4 精検受診率を検診受診歴別に集計したか*	100	100	-	96.0	100	100	100	100	100	100	100	100
【10】 精検未受診率の集計												
10-1 精検未受診率を集計したか*	100	100	-	96.0	100	100	100	100	100	100	100	100
【11】 がん発見率の集計												
11-1 がん発見率を集計したか*	100	100	-	100	100	100	100	100	100	100	100	100
11-2 がん発見率を性別・年齢5歳階級別に集計したか*	100	100	-	100	100	100	100	100	100	100	100	100
11-3 がん発見率を検診機関別に集計したか*	100	100	-	88.0	100	69.2	100	75.0	100	92.3	100	90.9
11-4 がん発見率を検診受診歴別に集計したか*	100	100	-	100	100	100	100	100	100	100	100	100
11-5 がん発見率を検査方法別に集計したか*	-	-	-	-	-	-	-	-	100	100	-	-
【12】 陽性反応適中度の集計												
12-1 陽性反応適中度を集計したか*	100	100	-	96.0	100	100	100	100	100	96.2	100	97.0
12-2 陽性反応適中度を性別・年齢5歳階級別に集計したか*	100	100	-	96.0	100	100	100	100	100	96.2	100	97.0
12-3 陽性反応適中度を検診機関別に集計したか*	100	100	-	88.0	100	76.9	100	75.0	100	88.5	100	90.9
12-4 陽性反応適中度を検診受診歴別に集計したか*	100	100	-	96.0	100	100	100	100	100	96.2	100	97.0
12-5 陽性反応適中度を検査方法別に集計したか*	-	-	-	-	-	-	-	-	100	96.2	-	-
【13】 早期がん割合の集計												
13-1 早期がん割合を集計したか*	100	100	-	100	100	100	100	100	100	100	-	-
13-2 早期がん割合を性別・年齢5歳階級別に集計したか*	100	100	-	100	100	100	100	100	100	100	-	-
13-3 早期がん割合を検診機関別に集計したか*	100	100	-	92.0	100	76.9	100	75.0	100	92.3	-	-
13-4 早期がん割合を検診受診歴別に集計したか*	100	100	-	100	100	100	100	100	100	100	-	-
13-5 早期がん割合を検査方法別に集計したか*	-	-	-	-	-	-	-	-	100	100	-	-
【14】 粘膜内がん、非浸潤がんの集計												
14-1 粘膜内がんを集計したか*	97.1	100	-	100	97.1	100	-	-	-	-	-	-
非浸潤がんを集計したか*	-	-	-	-	-	-	-	-	100	100	-	-
【15】 上皮内病変（CINなど）数の集計												
15-1 上皮内病変（CINなど）数を集計したか（区分毎）*	-	-	-	-	-	-	-	-	-	-	100	100
15-2 上皮内病変（CINなど）数を年齢5歳階級別に集計したか（区分毎）*	-	-	-	-	-	-	-	-	-	-	100	100
15-3 上皮内病変（CINなど）数を検診機関別に集計したか（区分毎）*	-	-	-	-	-	-	-	-	-	-	100	93.9
15-4 上皮内病変（CINなど）数を検診受診歴別に集計したか（区分毎）*	-	-	-	-	-	-	-	-	-	-	100	100
【16】 微小浸潤がん割合の集計												
16-1 微小浸潤がん割合を集計したか*	-	-	-	-	-	-	-	-	-	-	100	100
16-2 微小浸潤がん割合を年齢階級別に集計したか*	-	-	-	-	-	-	-	-	-	-	100	100
16-3 微小浸潤がん割合を検診機関別に集計したか*	-	-	-	-	-	-	-	-	-	-	100	93.9
16-4 微小浸潤がん割合を検診受診歴別に集計したか*	-	-	-	-	-	-	-	-	-	-	100	100

* 「事業評価のためのチェックリスト・市区町村用（平成31年3月）」に記載されている項目

国立がん研究センター がん情報サービス https://ganjoho.jp/med_pro/pre_scr/screening/check_list.html

3 プロセス指標値(群馬県)

表6 市区町村別のプロセス指標値
胃がん(エックス線)

自治体名	受診者数(人)			2018年度プロセス指標値(男女計 50~74歳)											
	集団	個別	計	要精検率(%)			精検受診率(%)			がん発見率(%)			陽性反応適中度(%)		
				集団	個別	計	集団	個別	計	集団	個別	計	集団	個別	計
全国	1,412,955	424,633	1,837,588	7.0	7.8	7.2	84.4	75.6	82.2	0.12	0.12	0.12	1.78	1.52	1.72
群馬県	19,794	3,092	22,886	7.7	6.4	7.6	90.9	80.4	89.7	0.11	0.10	0.11	1.44	1.51	1.45
前橋市	1,155	2,235	3,390	7.4	4.8	5.7	88.2	83.3	85.5	0.17	0.13	0.15	2.35	2.78	2.59
高崎市	2,074	-	2,074	8.5	-	8.5	92.0	-	92.0	0.24	-	0.24	2.84	-	2.84
桐生市	1,188	-	1,188	9.0	-	9.0	89.7	-	89.7	0	-	0	0	-	0
伊勢崎市	964	342	1,306	7.4	10.5	8.2	84.5	58.3	75.7	0.10	0	0.08	1.41	0	0.93
太田市	476	143	619	6.7	9.8	7.4	87.5	85.7	87.0	0.21	0	0.16	3.13	0	2.17
沼田市	143	181	324	7.7	13.3	10.8	100	87.5	91.4	0	0	0	0	0	0
館林市	1,103	-	1,103	7.6	-	7.6	91.7	-	91.7	0	-	0	0	-	0
渋川市	2,258	-	2,258	8.7	-	8.7	90.4	-	90.4	0.18	-	0.18	2.03	-	2.03
藤岡市	423	154	577	8.3	9.7	8.7	94.3	93.3	94.0	0	0	0	0	0	0
富岡市	470	-	470	5.7	-	5.7	96.3	-	96.3	0.21	-	0.21	3.70	-	3.70
安中市	805	-	805	8.7	-	8.7	88.6	-	88.6	0.12	-	0.12	1.43	-	1.43
みどり市	1,054	-	1,054	6.6	-	6.6	92.9	-	92.9	0	-	0	0	-	0
榛東村	585	-	585	8.2	-	8.2	95.8	-	95.8	0	-	0	0	-	0
吉岡町	531	-	531	9.6	-	9.6	82.4	-	82.4	0	-	0	0	-	0
上野村	68	-	68	5.9	-	5.9	75.0	-	75.0	0	-	0	0	-	0
神流町	71	-	71	8.5	-	8.5	100	-	100	0	-	0	0	-	0
下仁田町	144	-	144	6.9	-	6.9	100	-	100	0	-	0	0	-	0
南牧村	56	-	56	7.1	-	7.1	75.0	-	75.0	0	-	0	0	-	0
甘楽町	256	-	256	8.6	-	8.6	90.9	-	90.9	0	-	0	0	-	0
中之条町	595	-	595	6.1	-	6.1	94.4	-	94.4	0.17	-	0.17	2.78	-	2.78
長野原町	164	-	164	9.8	-	9.8	93.8	-	93.8	0.61	-	0.61	6.25	-	6.25
嬭恋村	451	-	451	8.9	-	8.9	90.0	-	90.0	0	-	0	0	-	0
草津町	120	-	120	8.3	-	8.3	70.0	-	70.0	0	-	0	0	-	0
高山村	66	-	66	16.7	-	16.7	100	-	100	0	-	0	0	-	0
東吾妻町	565	-	565	3.2	-	3.2	77.8	-	77.8	0.18	-	0.18	5.56	-	5.56
片品村	183	-	183	2.7	-	2.7	80.0	-	80.0	0	-	0	0	-	0
川場村	172	-	172	9.9	-	9.9	88.2	-	88.2	0.58	-	0.58	5.88	-	5.88
昭和村	286	-	286	6.6	-	6.6	84.2	-	84.2	0	-	0	0	-	0
みなかみ町	463	-	463	8.4	-	8.4	94.9	-	94.9	0	-	0	0	-	0
玉村町	265	16	281	5.3	12.5	5.7	85.7	100	87.5	0	0	0	0	0	0
板倉町	417	21	438	8.2	0	7.8	88.2	-	88.2	0.24	-	0.23	2.94	-	2.94
明和町	333	-	333	6.6	-	6.6	95.5	-	95.5	0	-	0	0	-	0
千代田町	408	-	408	6.4	-	6.4	96.2	-	96.2	0.25	-	0.25	3.85	-	3.85
大泉町	657	-	657	8.7	-	8.7	96.5	-	96.5	0	-	0	0	-	0
邑楽町	825	-	825	6.9	-	6.9	100	-	100	0.12	-	0.12	1.75	-	1.75

胃がん(内視鏡)

自治体名	受診者数(人)			2018年度プロセス指標値(男女計 50~74歳)											
	集団	個別	計	要精検率(%)			精検受診率(%)			がん発見率(%)			陽性反応適中度(%)		
				集団	個別	計	集団	個別	計	集団	個別	計	集団	個別	計
全国	13,757	712,303	726,060	4.5	7.6	7.5	81.9	93.1	92.9	0.21	0.28	0.28	4.68	3.72	3.73
群馬県	-	42,404	42,404	-	6.3	6.3	-	89.3	89.3	-	0.29	0.29	-	4.64	4.64
前橋市	-	17,922	17,922	-	3.6	3.6	-	98.5	98.5	-	0.27	0.27	-	7.42	7.42
高崎市	-	2,298	2,298	-	8.4	8.4	-	98.5	98.5	-	0.44	0.44	-	5.15	5.15
桐生市	-	355	355	-	17.2	17.2	-	100	100	-	0.28	0.28	-	1.64	1.64
伊勢崎市	-	6,204	6,204	-	6.2	6.2	-	90.4	90.4	-	0.31	0.31	-	4.91	4.91
太田市	-	9,726	9,726	-	8.0	8.0	-	95.2	95.2	-	0.30	0.30	-	3.74	3.74
沼田市	-	302	302	-	7.0	7.0	-	100	100	-	0.66	0.66	-	9.52	9.52
館林市	-	375	375	-	8.3	8.3	-	100	100	-	0.53	0.53	-	6.45	6.45
渋川市	-	204	204	-	7.8	7.8	-	100	100	-	0.49	0.49	-	6.25	6.25
藤岡市	-	1,848	1,848	-	9.5	9.5	-	100	100	-	0.22	0.22	-	2.29	2.29
富岡市	-	499	499	-	7.4	7.4	-	100	100	-	0.20	0.20	-	2.70	2.70
安中市	-	-	-	-	-	-	-	-	-	-	-	-	-	-	-
みどり市	-	-	-	-	-	-	-	-	-	-	-	-	-	-	-
榛東村	-	141	141	-	4.3	4.3	-	100	100	-	0.71	0.71	-	16.67	16.67
吉岡町	-	269	269	-	11.2	11.2	-	100	100	-	0.74	0.74	-	6.67	6.67
上野村	-	-	-	-	-	-	-	-	-	-	-	-	-	-	-
神流町	-	-	-	-	-	-	-	-	-	-	-	-	-	-	-
下仁田町	-	63	63	-	12.7	12.7	-	100	100	-	1.59	1.59	-	12.50	12.50
南牧村	-	14	14	-	14.3	14.3	-	100	100	-	0	0	-	0	0
甘楽町	-	123	123	-	4.1	4.1	-	100	100	-	0	0	-	0	0
中之条町	-	-	-	-	-	-	-	-	-	-	-	-	-	-	-
長野原町	-	-	-	-	-	-	-	-	-	-	-	-	-	-	-
嬭恋村	-	-	-	-	-	-	-	-	-	-	-	-	-	-	-
草津町	-	-	-	-	-	-	-	-	-	-	-	-	-	-	-
高山村	-	-	-	-	-	-	-	-	-	-	-	-	-	-	-
東吾妻町	-	-	-	-	-	-	-	-	-	-	-	-	-	-	-
片品村	-	10	10	-	0	0	-	-	-	-	-	-	-	-	-
川場村	-	33	33	-	0	0	-	-	-	-	-	-	-	-	-
昭和村	-	67	67	-	1.5	1.5	-	100	100	-	1.49	1.49	-	100	100
みなかみ町	-	123	123	-	7.3	7.3	-	100	100	-	0.81	0.81	-	11.11	11.11
玉村町	-	1,097	1,097	-	18.1	18.1	-	0	0	-	0	0	-	0	0
板倉町	-	153	153	-	0.7	0.7	-	0	0	-	0	0	-	0	0
明和町	-	73	73	-	0	0	-	-	-	-	-	-	-	-	-
千代田町	-	51	51	-	9.8	9.8	-	100	100	-	0	0	-	0	0
大泉町	-	278	278	-	24.1	24.1	-	100	100	-	0.72	0.72	-	2.99	2.99
邑楽町	-	176	176	-	8.5	8.5	-	100	100	-	0	0	-	0	0

大腸がん

自治体名	2018年度プロセス指標値(男女計 40~74歳)														
	受診者数(人)			要精検率(%)			精検受診率(%)			がん発見率(%)			陽性反応適中度(%)		
	集団	個別	計	集団	個別	計	集団	個別	計	集団	個別	計	集団	個別	計
全国	2,724,124	3,173,225	5,897,349	5.6	6.7	6.2	75.8	68.3	71.4	0.16	0.22	0.20	2.94	3.34	3.17
群馬県	42,727	66,820	109,547	4.1	6.5	5.6	83.1	79.9	80.8	0.15	0.25	0.21	3.55	3.82	3.74
前橋市	2,317	26,824	29,141	4.3	6.4	6.2	73.0	81.9	81.4	0.30	0.22	0.22	7.00	3.40	3.60
高崎市	2,589	12,027	14,616	2.7	6.0	5.4	90.1	77.6	78.7	0.04	0.20	0.17	1.41	3.32	3.15
桐生市	1,627	3,371	4,998	4.5	10.2	8.4	83.8	78.0	79.0	0.18	0.47	0.38	4.05	4.64	4.53
伊勢崎市	3,334	6,142	9,476	5.2	6.4	6.0	82.7	79.1	80.2	0.06	0.36	0.25	1.16	5.60	4.24
太田市	-	11,682	11,682	-	6.4	6.4	-	80.7	80.7	-	0.32	0.32	-	4.97	4.97
沼田市	183	1,554	1,737	3.8	10.0	9.3	85.7	74.8	75.3	0	0.19	0.17	0	1.94	1.85
館林市	2,146	751	2,897	3.4	7.9	4.6	89.0	74.6	82.6	0.09	0.53	0.21	2.74	6.78	4.55
渋川市	4,615	-	4,615	4.1	-	4.1	83.7	-	83.7	0.17	-	0.17	4.21	-	4.21
藤岡市	2,529	-	2,529	4.9	-	4.9	80.6	-	80.6	0.28	-	0.28	5.65	-	5.65
富岡市	758	1,077	1,835	3.2	4.5	3.9	91.7	85.4	87.5	0.13	0	0.05	4.17	0	1.39
安中市	1,316	1,939	3,255	3.0	5.5	4.5	90.0	71.7	76.7	0	0.05	0.03	0	0.94	0.68
みどり市	2,198	312	2,510	4.2	12.5	5.2	80.4	74.4	78.6	0.14	0.32	0.16	3.26	2.56	3.05
榛東村	1,314	-	1,314	3.4	-	3.4	77.8	-	77.8	0.30	-	0.30	8.89	-	8.89
吉岡町	1,379	-	1,379	3.2	-	3.2	75.0	-	75.0	0	-	0	0	-	0
上野村	169	-	169	4.1	-	4.1	71.4	-	71.4	0	-	0	0	-	0
神流町	169	-	169	5.3	-	5.3	100	-	100	0	-	0	0	-	0
下仁田町	485	12	497	4.5	0	4.4	63.6	-	63.6	0	-	0	0	-	0
南牧村	168	-	168	3.6	-	3.6	50.0	-	50.0	0	-	0	0	-	0
甘楽町	1,127	-	1,127	3.5	-	3.5	62.5	-	62.5	0.27	-	0.27	7.50	-	7.50
中之条町	1,297	164	1,461	5.0	0	4.4	96.9	-	96.9	0.39	-	0.34	7.69	-	7.69
長野原町	470	-	470	5.3	-	5.3	72.0	-	72.0	0.21	-	0.21	4.00	-	4.00
嬬恋村	745	-	745	3.9	-	3.9	82.8	-	82.8	0	-	0	0	-	0
草津町	233	-	233	6.0	-	6.0	100	-	100	0.43	-	0.43	7.14	-	7.14
高山村	172	-	172	4.1	-	4.1	100	-	100	0	-	0	0	-	0
東吾妻町	1,055	-	1,055	5.4	-	5.4	77.2	-	77.2	0.19	-	0.19	3.51	-	3.51
片品村	366	-	366	2.7	-	2.7	90.0	-	90.0	0.27	-	0.27	10.00	-	10.00
川場村	376	-	376	3.5	-	3.5	100	-	100	0	-	0	0	-	0
昭和村	552	-	552	6.5	-	6.5	77.8	-	77.8	0	-	0	0	-	0
みなかみ町	1,281	141	1,422	3.4	6.4	3.7	79.1	44.4	73.1	0.16	0	0.14	4.65	0	3.85
玉村町	794	731	1,525	5.0	5.9	5.4	85.0	95.3	90.4	0.13	0.14	0.13	2.50	2.33	2.41
板倉町	999	93	1,092	1.9	0	1.7	84.2	-	84.2	0.10	-	0.09	5.26	-	5.26
明和町	806	-	806	3.3	-	3.3	88.9	-	88.9	0.37	-	0.37	11.11	-	11.11
千代田町	1,073	-	1,073	4.3	-	4.3	91.3	-	91.3	0	-	0	0	-	0
大泉町	1,729	-	1,729	3.7	-	3.7	93.8	-	93.8	0.17	-	0.17	4.69	-	4.69
邑楽町	2,356	-	2,356	4.8	-	4.8	83.9	-	83.9	0.04	-	0.04	0.89	-	0.89

肺がん

自治体名	2018年度プロセス指標値(男女計 40~74歳)														
	受診者数(人)			要精検率(%)			精検受診率(%)			がん発見率(%)			陽性反応適中度(%)		
	集団	個別	計	集団	個別	計	集団	個別	計	集団	個別	計	集団	個別	計
全国	3,143,976	2,231,157	5,375,133	1.6	2.2	1.8	86.8	80.7	83.8	0.04	0.04	0.04	2.67	1.87	2.27
群馬県	92,742	33,800	126,542	0.7	2.0	1.1	92.1	94.5	93.3	0.06	0.08	0.06	8.04	3.86	5.94
前橋市	2,980	28,237	31,217	0.4	1.6	1.5	100	95.9	96.0	0.07	0.08	0.08	18.18	4.79	5.11
高崎市	11,219	5,452	16,671	0.9	3.9	1.9	94.8	91.6	92.6	0.04	0.07	0.05	5.21	1.86	2.89
桐生市	4,064	-	4,064	0.6	-	0.6	80.0	-	80.0	0.05	-	0.05	8.00	-	8.00
伊勢崎市	13,477	-	13,477	0.4	-	0.4	87.7	-	87.7	0.06	-	0.06	14.04	-	14.04
太田市	11,681	-	11,681	0.7	-	0.7	93.4	-	93.4	0.09	-	0.09	13.16	-	13.16
沼田市	2,581	-	2,581	0.2	-	0.2	100	-	100	0	-	0	0	-	0
館林市	4,194	-	4,194	0.5	-	0.5	95.2	-	95.2	0.05	-	0.05	9.52	-	9.52
渋川市	5,202	-	5,202	0.6	-	0.6	81.3	-	81.3	0.06	-	0.06	9.38	-	9.38
藤岡市	4,907	-	4,907	0.6	-	0.6	93.1	-	93.1	0.06	-	0.06	10.34	-	10.34
富岡市	4,436	-	4,436	3.4	-	3.4	92.1	-	92.1	0.02	-	0.02	0.66	-	0.66
安中市	1,784	-	1,784	0.8	-	0.8	100	-	100	0	-	0	0	-	0
みどり市	2,815	-	2,815	0.6	-	0.6	93.8	-	93.8	0.04	-	0.04	6.25	-	6.25
榛東村	1,498	-	1,498	0.8	-	0.8	100	-	100	0.07	-	0.07	8.33	-	8.33
吉岡町	1,460	-	1,460	0.3	-	0.3	80.0	-	80.0	0	-	0	0	-	0
上野村	291	-	291	1.0	-	1.0	66.7	-	66.7	0	-	0	0	-	0
神流町	210	-	210	1.0	-	1.0	100	-	100	0.48	-	0.48	50.00	-	50.00
下仁田町	848	15	863	0.6	0	0.6	100	-	100	0.12	-	0.12	20.00	-	20.00
南牧村	235	-	235	0	-	0	-	-	-	-	-	-	-	-	-
甘楽町	747	-	747	0.5	-	0.5	100	-	100	0	-	0	0	-	0
中之条町	1,810	-	1,810	0.5	-	0.5	100	-	100	0	-	0	0	-	0
長野原町	622	-	622	0.8	-	0.8	80.0	-	80.0	0.16	-	0.16	20.00	-	20.00
嬬恋村	724	-	724	0.7	-	0.7	100	-	100	0	-	0	0	-	0
草津町	144	-	144	0	-	0	-	-	-	-	-	-	-	-	-
高山村	187	-	187	0.5	-	0.5	100	-	100	0	-	0	0	-	0
東吾妻町	1,626	-	1,626	1.1	-	1.1	94.4	-	94.4	0.06	-	0.06	5.56	-	5.56
片品村	689	-	689	0.3	-	0.3	50.0	-	50.0	0.15	-	0.15	50.00	-	50.00
川場村	567	-	567	0.5	-	0.5	100	-	100	0	-	0	0	-	0
昭和村	717	-	717	0.6	-	0.6	100	-	100	0.14	-	0.14	25.00	-	25.00
みなかみ町	1,585	-	1,585	0.3	-	0.3	100	-	100	0	-	0	0	-	0
玉村町	2,459	-	2,459	0.4	-	0.4	100	-	100	0.08	-	0.08	22.22	-	22.22
板倉町	1,766	96	1,862	0.7	0	0.7	84.6	-	84.6	0.23	-	0.21	30.77	-	30.77
明和町	1,438	-	1,438	0.6	-	0.6	100	-	100	0.21	-	0.21	33.33	-	33.33
千代田町	1,364	-	1,364	0.6	-	0.6	87.5	-	87.5	0	-	0	0	-	0
大泉町	2,415	-	2,415	0.6	-	0.6	93.3	-	93.3	0.04	-	0.04	6.67	-	6.67
邑楽町	-	-	-	-	-	-	-	-	-	-	-	-	-	-	-

群馬

乳がん

自治体名	2018年度プロセス指標値(女 40~74歳)														
	受診者数(人)			要精検率(%)			精検受診率(%)			がん発見率(%)			陽性反応適中度(%)		
	集団	個別	計	集団	個別	計	集団	個別	計	集団	個別	計	集団	個別	計
全国	1,325,555	1,489,153	2,814,708	5.0	7.4	6.3	91.3	87.9	89.2	0.28	0.35	0.32	5.64	4.72	5.06
群馬県	24,615	31,531	56,146	4.3	6.5	5.5	94.0	94.5	94.3	0.31	0.38	0.35	7.12	5.84	6.28
前橋市	2,146	14,308	16,454	3.3	4.2	4.1	94.4	98.5	98.1	0.37	0.33	0.33	11.27	7.82	8.18
高崎市	1,794	5,132	6,926	5.5	5.2	5.2	100	97.4	98.1	0.39	0.53	0.49	7.14	10.19	9.37
桐生市	668	1,783	2,451	4.6	13.1	10.8	96.8	91.0	91.7	0.15	0.34	0.29	3.23	2.56	2.64
伊勢崎市	1,469	2,450	3,919	8.6	10.5	9.8	96.9	86.4	89.8	0.41	0.41	0.41	4.72	3.89	4.17
太田市	2,668	1,872	4,540	4.9	10.3	7.1	100	95.9	97.5	0.37	0.27	0.33	7.63	2.59	4.63
沼田市	268	1,062	1,330	3.0	9.5	8.2	100	93.1	93.6	0.37	0.38	0.38	12.50	3.96	4.59
館林市	1,689	-	1,689	3.3	-	3.3	94.6	-	94.6	0.36	-	0.36	10.71	-	10.71
渋川市	2,062	30	2,092	3.7	13.3	3.9	100	100	100	0.39	0	0.38	10.39	0	9.88
藤岡市	142	1,548	1,690	7.7	6.5	6.6	90.9	96.0	95.5	0	0.32	0.30	0	4.95	4.46
富岡市	271	674	945	2.2	4.3	3.7	100	100	100	0	0.15	0.11	0	3.45	2.86
安中市	375	1,037	1,412	4.5	7.0	6.4	100	94.5	95.6	0.80	0.68	0.71	17.65	9.59	11.11
みどり市	582	485	1,067	5.5	14.8	9.7	96.9	100	99.0	0.17	0.82	0.47	3.13	5.56	4.81
榛東村	994	47	1,041	3.6	8.5	3.8	97.2	100	97.5	0.30	0	0.29	8.33	0	7.50
吉岡町	893	83	976	5.4	1.2	5.0	97.9	100	98.0	0.22	1.20	0.31	4.17	100	6.12
上野村	48	-	48	0	-	0	-	-	-	-	-	-	-	-	-
神流町	57	-	57	3.5	-	3.5	100	-	100	0	-	0	0	-	0
下仁田町	155	34	189	7.1	2.9	6.3	100	100	100	0.65	0	0.53	9.09	0	8.33
南牧村	82	-	82	2.4	-	2.4	100	-	100	0	-	0	0	-	0
甘楽町	312	134	446	6.1	9.0	7.0	100	91.7	96.8	0.96	0	0.67	15.79	0	9.68
中之条町	847	30	877	3.4	3.3	3.4	89.7	100	90.0	0.12	3.33	0.23	3.45	100	6.67
長野原町	152	14	166	2.6	7.1	3.0	100	100	100	0	0	0	0	0	0
嬬恋村	385	32	417	4.2	12.5	4.8	100	75.0	95.0	0.26	0	0.24	6.25	0	5.00
草津町	89	27	116	7.9	3.7	6.9	85.7	100	87.5	0	0	0	0	0	0
高山村	132	8	140	1.5	0	1.4	100	-	100	0	-	0	0	-	0
東吾妻町	467	79	546	4.3	3.8	4.2	90.0	100	91.3	0	0	0	0	0	0
片品村	110	12	122	2.7	16.7	4.1	66.7	0	40.0	0	0	0	0	0	0
川場村	226	46	272	2.7	6.5	3.3	100	100	100	0	0	0	0	0	0
昭和村	376	67	443	2.9	10.4	4.1	100	71.4	88.9	0	0	0	0	0	0
みなかみ町	225	257	482	4.0	11.7	8.1	100	76.7	82.1	0.89	0	0.41	22.22	0	5.13
玉村町	553	253	806	3.6	15.4	7.3	100	89.7	93.2	0.18	0.40	0.25	5.00	2.56	3.39
板倉町	786	27	813	3.8	0	3.7	90.0	-	90.0	0.25	-	0.25	6.67	-	6.67
明和町	548	-	548	3.6	-	3.6	95.0	-	95.0	0.18	-	0.18	5.00	-	5.00
千代田町	744	-	744	3.6	-	3.6	96.3	-	96.3	0.40	-	0.40	11.11	-	11.11
大泉町	1,356	-	1,356	3.4	-	3.4	23.9	-	23.9	0.22	-	0.22	6.52	-	6.52
邑楽町	944	-	944	3.7	-	3.7	97.1	-	97.1	0.21	-	0.21	5.71	-	5.71

子宮頸がん

自治体名	2018年度プロセス指標値(女 20~74歳)														
	受診者数(人)			要精検率(%)			精検受診率(%)			がん発見率(%)			陽性反応適中度(%)		
	集団	個別	計	集団	個別	計	集団	個別	計	集団	個別	計	集団	個別	計
全国	1,068,355	2,923,645	3,992,000	1.3	2.4	2.1	83.7	73.8	75.5	0.02	0.03	0.03	1.54	1.27	1.31
群馬県	26,435	61,167	87,602	1.1	2.5	2.1	91.8	90.7	90.9	0.02	0.03	0.03	1.42	1.30	1.32
前橋市	2,764	17,814	20,578	0.8	1.8	1.7	100	92.7	93.2	0.04	0.02	0.02	4.35	0.91	1.14
高崎市	2,504	12,669	15,173	1.0	2.4	2.1	100	97.0	97.2	0	0.09	0.08	0	4.00	3.68
桐生市	1,331	3,778	5,109	0.8	1.3	1.2	70.0	98.0	93.3	0	0	0	0	0	0
伊勢崎市	2,500	6,879	9,379	1.3	5.5	4.4	84.4	82.4	82.5	0.04	0.01	0.02	3.13	0.26	0.49
太田市	2,306	8,766	11,072	1.4	2.1	1.9	100	96.7	97.2	0	0.01	0.01	0	0.55	0.47
沼田市	278	1,148	1,426	0.4	1.9	1.6	100	68.2	69.6	0	0	0	0	0	0
館林市	1,963	1,371	3,334	1.2	3.3	2.0	91.3	91.1	91.2	0	0	0	0	0	0
渋川市	1,278	677	1,955	0.7	4.4	2.0	100	96.7	97.4	0	0	0	0	0	0
藤岡市	147	1,720	1,867	1.4	3.2	3.1	100	89.1	89.5	0	0.06	0.05	0	1.82	1.75
富岡市	233	896	1,129	0.4	1.5	1.2	100	92.3	92.9	0	0.11	0.09	0	7.69	7.14
安中市	684	1,405	2,089	0.7	1.4	1.2	100	95.0	96.0	0	0	0	0	0	0
みどり市	675	684	1,359	0.9	0	0.4	100	-	100	0	-	0	0	-	0
榛東村	853	283	1,136	0.6	4.9	1.7	60.0	85.7	78.9	0	0	0	0	0	0
吉岡町	630	555	1,185	1.0	2.7	1.8	83.3	86.7	85.7	0	0	0	0	0	0
上野村	54	-	54	0	-	0	-	-	-	-	-	-	-	-	-
神流町	40	-	40	0	-	0	-	-	-	-	-	-	-	-	-
下仁田町	128	10	138	0.8	0	0.7	100	-	100	0	-	0	0	-	0
南牧村	79	-	79	0	-	0	-	-	-	-	-	-	-	-	-
甘楽町	291	254	545	1.0	1.2	1.1	100	100	100	0	0	0	0	0	0
中之条町	647	131	778	0.9	1.5	1.0	100	100	100	0	0	0	0	0	0
長野原町	135	16	151	0.7	0	0.7	100	-	100	0	-	0	0	-	0
嬬恋村	421	36	457	1.9	8.3	2.4	87.5	0	63.6	0	0	0	0	0	0
草津町	66	18	84	0	5.6	1.2	-	100	100	0	0	0	0	0	0
高山村	122	2	124	1.6	0	1.6	100	-	100	0	-	0	0	-	0
東吾妻町	455	42	497	2.2	4.8	2.4	80.0	50.0	75.0	0	2.38	0.20	0	50.00	8.33
片品村	121	18	139	0.8	5.6	1.4	100	0	50.0	0	0	0	0	0	0
川場村	236	57	293	0	1.8	0.3	-	100	100	0	0	0	0	0	0
昭和村	385	101	486	2.6	2.0	2.5	80.0	100	83.3	0	0	0	0	0	0
みなかみ町	219	306	525	1.4	1.3	1.3	100	25.0	57.1	0	0	0	0	0	0
玉村町	800	466	1,266	0.8	7.3	3.2	100	94.1	95.0	0	0	0	0	0	0
板倉町	689	109	798	1.5	2.8	1.6	90.0	100	92.3	0	0	0	0	0	0
明和町	462	130	592	1.9	1.5	1.9	88.9	100	90.9	0	0	0	0	0	0
千代田町	654	139	793	1.2	4.3	1.8	100	100	100	0.31	0	0.25	25.00	0	14.29
大泉町	1,083	286	1,369	1.3	1.4	1.3	78.6	75.0	77.8	0	0	0	0	0	0
邑楽町	1,202	401	1,603	0.6	3.2	1.2	100	92.3	95.0	0	0	0	0	0	0

群馬

【埼玉県】都道府県別がん検診実施状況

1 指針に基づくがん検診実施状況(埼玉県)

表1 指針に基づく検診実施状況(2020年度の検診実施状況)

	実施したと回答した市区町村割合(%)				
	胃 ^{*1}	大腸	肺	乳	子宮頸
集計対象市区町村数	62	63	60	63	63
集計対象市区町村割合(%)	98.4	100	95.2	100	100
指針に基づく対象年齢で検診を実施した ^{*1 *2}	11.3	74.6	71.7	71.4	100
指針に基づく受診間隔 [*] で検診を実施した ^{*1 *2}	8.1	100	96.7	42.9	36.5

*1 平成28年2月の指針改定に伴い、胃がん検診ではそれまで対象年齢は「40歳以上、上限制限なし」、受診間隔は「年1回」であったのが、それぞれ「50歳以上、上限制限なし(ただし、胃部エックス線検査については、当分の間、40歳以上の者を対象としても差し支えない。)」 「同一人にとって受診機会は毎年あるが、原則2年に1回の受診間隔(ただし、胃部エックス線検査については、当分の間、年1回実施しても差し支えない)」に変更された。
よって、平成29年度調査(平成28年度検診体制)以降は、胃がん検診の対象年齢は「50歳以上、上限制限なし」、受診間隔は「2年に1回」と回答した場合のみ指針に基づくものとして集計している。

*2 令和3年度調査(令和2年度検診体制)では、指針に基づく検診方法(14ページ参照)の対象年齢と受診間隔の回答をもとに集計した。

表2 指針に基づかない検診実施状況(2020年度の検診実施状況)

	実施したと回答した市区町村割合(%)
集計対象市区町村数	63
集計対象市区町村割合(%)	100
指針以外の何らかの部位で検診を実施した	81.0
前立腺がん検診(PSA検査)を実施した	77.8
子宮体がん検診(細胞診)を実施した	19.0
エコーによる検診(肝臓、卵巣、甲状腺)を実施した	0
その他の何らかの検診を実施した	9.5

2 市区町村用がん検診チェックリスト実施率(埼玉県)

表3 チェックリスト実施率(全項目)

	実施したと回答した市区町村割合(%)											
	胃 (エックス線)		胃 (内視鏡)		大腸		肺		乳		子宮頸	
	集団	個別	集団	個別	集団	個別	集団	個別	集団	個別	集団	個別
集計対象市区町村数	49	22	0	32	38	47	46	28	53	53	28	61
集計対象市区町村割合(%)	77.8	34.9	0	50.8	60.3	74.6	73.0	44.4	84.1	84.1	44.4	96.8
チェックリスト全項目の実施率*	77.1	68.4	-	70.6	76.9	69.3	76.2	69.6	79.5	70.4	76.5	68.4

表4 チェックリスト実施率(2020年度の検診体制整備に関する項目)

	実施したと回答した市区町村割合(%)											
	胃 (エックス線)		胃 (内視鏡)		大腸		肺		乳		子宮頸	
	集団	個別	集団	個別	集団	個別	集団	個別	集団	個別	集団	個別
集計対象市区町村数	51	24	0	39	39	50	46	30	53	58	30	61
集計対象市区町村割合(%)	81.0	38.1	0	61.9	61.9	79.4	73.0	47.6	84.1	92.1	47.6	96.8
【1】 検診対象者												
1-1 対象者全員の氏名を記載した名簿を、住民台帳などに基づいて作成したか*	94.1	91.7	-	89.7	94.9	92.0	95.7	90.0	94.3	91.4	96.7	91.8
1-2 対象者全員に、個別に受診勧奨を行ったか*	29.4	20.8	-	12.8	20.5	26.0	26.1	26.7	28.3	32.8	30.0	27.9
1-3 受診勧奨を行った住民のうち未受診者全員に対し、再度の受診勧奨を個人毎(手紙・電話・訪問等)に行ったか	2.0	0	-	0	2.6	4.0	2.2	0	5.7	3.4	6.7	1.6
1-4 対象者数(推計でも可)を把握したか*	96.1	95.8	-	92.3	97.4	96.0	97.8	93.3	96.2	94.8	96.7	95.1
【2】 受診者の情報管理												
2-1 個人別の受診(記録)台帳またはデータベースを作成したか*	92.2	100	-	97.4	94.9	94.0	89.1	100	92.5	94.8	90.0	95.1
2-2 過去5年間の受診歴を記録しているか*	94.1	83.3	-	-	97.4	94.0	97.8	93.3	98.1	93.1	93.3	100
【3】 受診者への説明、及び要精検者への説明												
3-1 受診勧奨時に、「検診機関連用チェックリスト 1.受診者への説明」が全項目記載された資料を、全員に個別配布したか*	64.7	50.0	-	48.7	66.7	40.0	58.7	33.3	67.9	46.6	70.0	44.3
3-2 要精検者全員に対し、受診可能な精密検査機関名(医療機関名)の一覧を提示したか*	33.3	16.7	-	20.5	38.5	34.0	30.4	23.3	41.5	19.0	20.0	14.8
3-3 上記(3-2)の一覧に掲載したすべての精密検査機関には、あらかじめ精密検査結果の報告を依頼したか*	21.6	16.7	-	12.8	28.2	32.0	21.7	20.0	22.6	15.5	10.0	14.8
【4】 精密検査結果の把握、精密検査未受診者の特定と受診勧奨												
4-1 精密検査方法及び、精密検査(治療)結果を把握したか*	100	100	-	97.4	97.4	98.0	97.8	100	96.2	96.6	93.3	96.7
4-2 精密検査方法及び、精密検査(治療)結果が不明の者については、本人もしくは精密検査機関への照会等により、結果を確認したか*	84.3	87.5	-	89.7	82.1	84.0	78.3	93.3	83.0	86.2	76.7	83.6
4-3 個人毎の精密検査方法及び、精密検査(治療)結果を、市区町村、検診機関(医療機関)、精密検査機関が共有したか*	78.4	62.5	-	66.7	66.7	62.0	73.9	60.0	75.5	63.8	73.3	65.6
4-4 過去5年間の精密検査方法及び、精密検査(治療)結果を記録しているか*	88.2	79.2	-	-	92.3	88.0	91.3	90.0	92.5	84.5	86.7	91.8
4-5 精密検査未受診と精密検査結果未把握を定義に従って区別し、精密検査未受診者を特定したか*	64.7	79.2	-	76.9	66.7	72.0	63.0	83.3	62.3	74.1	56.7	72.1
4-6 精密検査未受診者に精密検査の受診勧奨を行ったか*	78.4	66.7	-	69.2	66.7	70.0	71.7	63.3	77.4	58.6	63.3	60.7
【5】 地域保健・健康増進事業報告												
5-1 がん検診結果や精密検査結果の最終報告(令和元年度地域保健・健康増進事業報告)を行ったか*	100	100	-	100	100	100	100	100	100	98.3	100	100
5-2 がん検診の結果について、地域保健・健康増進事業報告の全項目を計上できるよう、委託先(検診機関(医療機関)、医師会など)に報告を求めたか*	98.0	91.7	-	92.3	97.4	94.0	97.8	93.3	98.1	93.1	100	95.1
5-3 がん検診の結果について、委託先からの報告内容が地域保健・健康増進事業報告を網羅できていない場合、改善を求めたか*	98.0	91.7	-	94.9	94.9	94.0	97.8	93.3	98.1	94.8	100	95.1
5-4 精密検査結果について、地域保健・健康増進事業報告の全項目を計上できるよう、委託先(検診機関(医療機関)、精密検査機関、医師会など)に報告を求めたか*	94.1	91.7	-	89.7	89.7	90.0	93.5	90.0	94.3	91.4	96.7	93.4
5-5 精密検査結果について、委託先からの報告内容が地域保健・健康増進事業報告を網羅できていない場合、改善を求めたか*	92.2	75.0	-	82.1	87.2	82.0	91.3	76.7	90.6	84.5	90.0	83.6
【6】 検診機関(医療機関)の質の担保												
6-1 委託先検診機関(医療機関)を、仕様書の内容に基づいて選定したか*	60.8	41.7	-	53.8	48.7	52.0	52.2	53.3	62.3	55.2	56.7	57.4
6-2 仕様書(もしくは実施要綱)の内容は、「仕様書に明記すべき必要最低限の精度管理項目」を満たしたか*	43.1	25.0	-	33.3	41.0	28.0	32.6	33.3	45.3	36.2	40.0	37.7
6-3 検診終了後に、委託先検診機関(医療機関)で仕様書(もしくは実施要綱)の内容が遵守されたことを確認したか*	23.5	12.5	-	20.5	30.8	14.0	19.6	16.7	24.5	20.7	23.3	19.7
6-4 検診機関(医療機関)に精度管理評価を個別にフィードバックしたか*	7.8	0	-	2.6	10.3	4.0	8.7	3.3	9.4	5.2	10.0	4.9
6-5 「検診機関連用チェックリスト」の遵守状況をフィードバックしたか*	3.9	0	-	2.6	5.1	4.0	6.5	3.3	5.7	5.2	6.7	4.9
6-6 検診機関(医療機関)毎のプロセス指標値を集計してフィードバックしたか*	3.9	0	-	2.6	5.1	2.0	6.5	0	5.7	3.4	6.7	3.3
6-7 上記(6-4,6-5,6-6)の結果をふまえ、課題のある検診機関(医療機関)に改善策をフィードバックしたか*	2.0	0	-	0	2.6	4.0	4.3	3.3	3.8	3.4	3.3	3.3

表5 チェックリスト実施率（2018年度の精度管理指標の把握に関する項目）

	実施したと回答した市区町村割合(%)											
	胃 (エックス線)		胃 (内視鏡)		大腸		肺		乳		子宮頸	
	集団	個別	集団	個別	集団	個別	集団	個別	集団	個別	集団	個別
集計対象市区町村数	55	22	1	33	41	47	52	28	59	53	33	61
集計対象市区町村割合(%)	87.3	34.9	1.6	52.4	65.1	74.6	82.5	44.4	93.7	84.1	52.4	96.8
【7】 受診率（受診者数）の集計												
7-1 受診率を集計したか*	94.5	95.5	0	93.9	92.7	93.6	94.2	92.9	93.2	92.5	93.9	91.8
7-2 受診率を性別・年齢5歳階級別に集計したか*	85.5	86.4	0	84.8	82.9	87.2	88.5	85.7	84.7	83.0	84.8	86.9
7-3 受診数を検診機関別に集計したか*	92.7	68.2	0	72.7	90.2	76.6	92.3	75.0	91.5	71.7	90.9	72.1
7-4 受診数を検診受診歴別に集計したか*	85.5	86.4	0	87.9	87.8	85.1	86.5	82.1	86.4	81.1	84.8	82.0
【8】 要精検率の集計												
8-1 要精検率を集計したか*	94.5	95.5	0	93.9	95.1	91.5	94.2	92.9	94.9	90.6	97.0	90.2
8-2 要精検率を性別・年齢5歳階級別に集計したか*	90.9	95.5	0	93.9	92.7	91.5	90.4	92.9	91.5	90.6	90.9	90.2
8-3 要精検率を検診機関別に集計したか*	90.9	54.5	0	51.5	92.7	55.3	92.3	53.6	91.5	58.5	93.9	55.7
8-4 要精検率を検診受診歴別に集計したか*	85.5	86.4	0	87.9	90.2	83.0	86.5	82.1	86.4	84.9	84.8	83.6
【9】 精検受診率の集計												
9-1 精検受診率を集計したか*	92.7	95.5	0	93.9	92.7	89.4	92.3	92.9	93.2	92.5	93.9	91.8
9-2 精検受診率を性別・年齢5歳階級別に集計したか*	90.9	95.5	0	93.9	92.7	89.4	90.4	92.9	91.5	90.6	90.9	90.2
9-3 精検受診率を検診機関別に集計したか*	89.1	45.5	0	51.5	92.7	51.1	90.4	46.4	89.8	56.6	90.9	55.7
9-4 精検受診率を検診受診歴別に集計したか*	83.6	86.4	0	87.9	90.2	83.0	86.5	82.1	86.4	84.9	84.8	83.6
【10】 精検未受診率の集計												
10-1 精検未受診率を集計したか*	87.3	95.5	100	93.9	90.2	87.2	86.5	92.9	89.8	90.6	87.9	90.2
【11】 がん発見率の集計												
11-1 がん発見率を集計したか*	92.7	95.5	0	97.0	95.1	87.2	90.4	89.3	93.2	86.8	93.9	86.9
11-2 がん発見率を性別・年齢5歳階級別に集計したか*	92.7	95.5	0	97.0	95.1	87.2	90.4	89.3	93.2	86.8	93.9	86.9
11-3 がん発見率を検診機関別に集計したか*	89.1	36.4	0	51.5	95.1	44.7	88.5	42.9	89.8	49.1	90.9	45.9
11-4 がん発見率を検診受診歴別に集計したか*	83.6	77.3	0	87.9	87.8	74.5	82.7	75.0	84.7	79.2	81.8	77.0
11-5 がん発見率を検査方法別に集計したか*	-	-	-	-	-	-	-	-	89.8	84.9	-	-
【12】 陽性反応適中度の集計												
12-1 陽性反応適中度を集計したか*	89.1	86.4	0	90.9	90.2	83.0	88.5	89.3	89.8	86.8	87.9	85.2
12-2 陽性反応適中度を性別・年齢5歳階級別に集計したか*	89.1	86.4	0	90.9	90.2	83.0	88.5	89.3	89.8	86.8	87.9	85.2
12-3 陽性反応適中度を検診機関別に集計したか*	85.5	31.8	0	45.5	90.2	44.7	86.5	46.4	86.4	50.9	84.8	47.5
12-4 陽性反応適中度を検診受診歴別に集計したか*	78.2	68.2	0	75.8	82.9	72.3	80.8	71.4	81.4	77.4	78.8	75.4
12-5 陽性反応適中度を検査方法別に集計したか*	-	-	-	-	-	-	-	-	86.4	84.9	-	-
【13】 早期がん割合の集計												
13-1 早期がん割合を集計したか*	92.7	90.9	0	93.9	92.7	85.1	90.4	92.9	91.5	84.9	-	-
13-2 早期がん割合を性別・年齢5歳階級別に集計したか*	90.9	90.9	0	93.9	92.7	85.1	88.5	92.9	89.8	84.9	-	-
13-3 早期がん割合を検診機関別に集計したか*	87.3	31.8	0	42.4	92.7	42.6	86.5	46.4	86.4	49.1	-	-
13-4 早期がん割合を検診受診歴別に集計したか*	80.0	72.7	0	81.8	82.9	74.5	78.8	78.6	79.7	75.5	-	-
13-5 早期がん割合を検査方法別に集計したか*	-	-	-	-	-	-	-	-	86.4	83.0	-	-
【14】 粘膜内がん、非浸潤がんの集計												
14-1 粘膜内がんを集計したか*	89.1	81.8	0	87.9	82.9	76.6	-	-	-	-	-	-
非浸潤がんを集計したか*	-	-	-	-	-	-	-	-	89.8	77.4	-	-
【15】 上皮内病変（CINなど）数の集計												
15-1 上皮内病変(CINなど)数を集計したか(区分毎)*	-	-	-	-	-	-	-	-	-	-	93.9	83.6
15-2 上皮内病変(CINなど)数を年齢5歳階級別に集計したか(区分毎)*	-	-	-	-	-	-	-	-	-	-	90.9	83.6
15-3 上皮内病変(CINなど)数を検診機関別に集計したか(区分毎)*	-	-	-	-	-	-	-	-	-	-	90.9	47.5
15-4 上皮内病変(CINなど)数を検診受診歴別に集計したか(区分毎)*	-	-	-	-	-	-	-	-	-	-	81.8	72.1
【16】 微小浸潤がん割合の集計												
16-1 微小浸潤がん割合を集計したか*	-	-	-	-	-	-	-	-	-	-	87.9	77.0
16-2 微小浸潤がん割合を年齢階級別に集計したか*	-	-	-	-	-	-	-	-	-	-	84.8	77.0
16-3 微小浸潤がん割合を検診機関別に集計したか*	-	-	-	-	-	-	-	-	-	-	84.8	45.9
16-4 微小浸潤がん割合を検診受診歴別に集計したか*	-	-	-	-	-	-	-	-	-	-	75.8	67.2

* 「事業評価のためのチェックリスト・市区町村用（平成31年3月）」に記載されている項目

国立がん研究センター がん情報サービス https://ganjoho.jp/med_pro/pre_scr/screening/check_list.html

3 プロセス指標値(埼玉県)

表6 市区町村別のプロセス指標値
胃がん(エックス線)

自治体名	2018年度プロセス指標値(男女計 50~74歳)														
	受診者数(人)			要精検率(%)			精検受診率(%)			がん発見率(%)			陽性反応適中率(%)		
	集団	個別	計	集団	個別	計	集団	個別	計	集団	個別	計	集団	個別	計
全国	1,412,955	424,633	1,837,588	7.0	7.8	7.2	84.4	75.6	82.2	0.12	0.12	0.12	1.78	1.52	1.72
埼玉県	44,854	22,631	67,485	5.8	5.4	5.7	84.6	71.4	80.4	0.13	0.10	0.12	2.22	1.87	2.11
さいたま市	-	10,348	10,348	-	3.2	3.2	-	74.6	74.6	-	0.08	0.08	-	2.42	2.42
川越市	1,283	2,813	4,096	6.7	5.3	5.8	93.0	80.7	85.2	0.16	0.04	0.07	2.33	0.67	1.27
熊谷市	-	1,611	1,611	-	5.9	5.9	-	71.6	71.6	-	0.06	0.06	-	1.05	1.05
川口市	848	-	848	6.1	-	6.1	84.6	-	84.6	0	-	0	0	-	0
行田市	523	-	523	22.0	-	22.0	92.2	-	92.2	0	-	0	0	-	0
秩父市	242	9	251	6.2	33.3	7.2	66.7	100	72.2	0	0	0	0	0	0
所沢市	1,962	-	1,962	7.0	-	7.0	92.7	-	92.7	0.05	-	0.05	0.73	-	0.73
飯能市	966	-	966	10.6	-	10.6	90.2	-	90.2	0.10	-	0.10	0.98	-	0.98
加須市	2,343	-	2,343	5.7	-	5.7	78.9	-	78.9	0.13	-	0.13	2.26	-	2.26
本庄市	-	-	-	-	-	-	-	-	-	-	-	-	-	-	-
東松山市	207	30	237	4.8	23.3	7.2	80.0	100	88.2	0	0	0	0	0	0
春日部市	2,611	-	2,611	7.1	-	7.1	94.6	-	94.6	0.19	-	0.19	2.70	-	2.70
狭山市	217	414	631	8.8	14.0	12.2	84.2	75.9	77.9	0	0.24	0.16	0	1.72	1.30
羽生市	792	-	792	1.4	-	1.4	63.6	-	63.6	0	-	0	0	-	0
鴻巣市	998	-	998	5.2	-	5.2	84.6	-	84.6	0.20	-	0.20	3.85	-	3.85
深谷市	2,046	-	2,046	4.5	-	4.5	85.9	-	85.9	0.10	-	0.10	2.17	-	2.17
上尾市	2,607	-	2,607	4.8	-	4.8	83.1	-	83.1	0.15	-	0.15	3.23	-	3.23
草加市	1,797	-	1,797	5.5	-	5.5	92.9	-	92.9	0.33	-	0.33	6.12	-	6.12
越谷市	-	142	142	-	7.0	7.0	-	70.0	70.0	-	0	0	-	0	0
蕨市	-	473	473	-	16.9	16.9	-	82.5	82.5	-	0	0	-	0	0
戸田市	-	1,480	1,480	-	16.4	16.4	-	49.4	49.4	-	0.20	0.20	-	1.23	1.23
入間市	1,888	-	1,888	5.1	-	5.1	80.2	-	80.2	0.11	-	0.11	2.08	-	2.08
朝霞市	370	1,106	1,476	2.4	0.5	1.0	55.6	83.3	66.7	0	0	0	0	0	0
志木市	505	374	879	3.2	5.6	4.2	75.0	90.5	83.8	0	0.27	0.11	0	4.76	2.70
和光市	1,186	235	1,421	2.1	3.4	2.3	88.0	87.5	87.9	0.17	0	0.14	8.00	0	6.06
新座市	1,131	1,306	2,437	2.3	2.7	2.5	80.8	88.6	85.2	0.18	0.15	0.16	7.69	5.71	6.56
桶川市	1,047	-	1,047	3.6	-	3.6	73.7	-	73.7	0.10	-	0.10	2.63	-	2.63
久喜市	3,541	-	3,541	7.7	-	7.7	82.1	-	82.1	0.11	-	0.11	1.46	-	1.46
北本市	942	-	942	1.5	-	1.5	78.6	-	78.6	0	-	0	0	-	0
八潮市	635	-	635	9.0	-	9.0	73.7	-	73.7	0.31	-	0.31	3.51	-	3.51
富士見市	167	-	167	3.6	-	3.6	100	-	100	0	-	0	0	-	0
三郷市	1,557	769	2,326	5.3	8.5	6.3	74.4	63.1	69.4	0	0.26	0.09	0	3.08	1.36
蓮田市	288	801	1,089	5.9	4.5	4.9	88.2	91.7	90.6	0	0.12	0.09	0	2.78	1.89
坂戸市	535	-	535	6.9	-	6.9	83.8	-	83.8	0.19	-	0.19	2.70	-	2.70
幸手市	1,584	-	1,584	6.8	-	6.8	85.0	-	85.0	0.19	-	0.19	2.80	-	2.80
鶴ヶ島市	250	-	250	9.2	-	9.2	73.9	-	73.9	0.40	-	0.40	4.35	-	4.35
日高市	472	-	472	6.6	-	6.6	80.6	-	80.6	0	-	0	0	-	0
吉川市	225	-	225	7.6	-	7.6	88.2	-	88.2	0.44	-	0.44	5.88	-	5.88
ふじみ野市	320	-	320	8.8	-	8.8	92.9	-	92.9	0	-	0	0	-	0
白岡市	618	-	618	7.4	-	7.4	93.5	-	93.5	0.65	-	0.65	8.70	-	8.70
伊奈町	179	-	179	5.0	-	5.0	100	-	100	1.12	-	1.12	22.22	-	22.22
三芳町	146	-	146	4.8	-	4.8	71.4	-	71.4	0	-	0	0	-	0
毛呂山町	721	-	721	5.0	-	5.0	86.1	-	86.1	0	-	0	0	-	0
越生町	307	-	307	7.8	-	7.8	91.7	-	91.7	0	-	0	0	-	0
滑川町	90	-	90	5.6	-	5.6	80.0	-	80.0	0	-	0	0	-	0
嵐山町	213	146	359	2.8	13.0	7.0	50.0	5.3	16.0	0	0	0	0	0	0
小川町	504	-	504	5.6	-	5.6	85.7	-	85.7	0	-	0	0	-	0
川島町	436	135	571	5.7	13.3	7.5	80.0	77.8	79.1	0.23	0	0.18	4.00	0	2.33
吉貝町	354	31	385	5.6	0	5.2	90.0	-	90.0	0	-	0	0	-	0
鳩山町	56	-	56	10.7	-	10.7	83.3	-	83.3	0	-	0	0	-	0
ときかわ町	166	-	166	10.2	-	10.2	88.2	-	88.2	0.60	-	0.60	5.88	-	5.88
横瀬町	197	8	205	1.0	12.5	1.5	100	100	100	0	0	0	0	0	0
皆野町	-	162	162	-	17.9	17.9	-	100	100	-	1.23	1.23	-	6.90	6.90
長瀬町	117	-	117	1.7	-	1.7	100	-	100	0	-	0	0	-	0
小鹿野町	39	213	252	2.6	4.2	4.0	100	100	100	0	0.47	0.40	0	11.11	10.00
東秩父村	147	-	147	2.0	-	2.0	66.7	-	66.7	0	-	0	0	-	0
美里町	-	-	-	-	-	-	-	-	-	-	-	-	-	-	-
神川町	295	-	295	6.8	-	6.8	75.0	-	75.0	0.68	-	0.68	10.00	-	10.00
上里町	417	-	417	4.1	-	4.1	88.2	-	88.2	0.24	-	0.24	5.88	-	5.88
寄居町	1,125	-	1,125	4.1	-	4.1	60.9	-	60.9	0	-	0	0	-	0
宮代町	905	-	905	8.1	-	8.1	84.9	-	84.9	0	-	0	0	-	0
杉戸町	1,082	-	1,082	5.5	-	5.5	76.7	-	76.7	0	-	0	0	-	0
松伏町	655	25	680	3.7	16.0	4.1	83.3	100	85.7	0.31	0	0.29	8.33	0	7.14

胃がん（内視鏡）

自治体名	2018年度プロセス指標値(男女計 50~74歳)														
	受診者数(人)			要精検率(%)			精検受診率(%)			がん発見率(%)			陽性反応適中率(%)		
	集団	個別	計	集団	個別	計	集団	個別	計	集団	個別	計	集団	個別	計
全国	13,757	712,303	726,060	4.5	7.6	7.5	81.9	93.1	92.9	0.21	0.28	0.28	4.68	3.72	3.73
埼玉県	-	76,410	76,410	-	7.8	7.8	-	97.1	97.1	-	0.29	0.29	-	3.72	3.72
さいたま市	-	40,246	40,246	-	5.9	5.9	-	97.6	97.6	-	0.32	0.32	-	5.42	5.42
川越市	-	1,679	1,679	-	3.2	3.2	-	86.8	86.8	-	0.24	0.24	-	7.55	7.55
熊谷市	-	6,362	6,362	-	9.1	9.1	-	99.7	99.7	-	0.13	0.13	-	1.39	1.39
川口市	-	4,155	4,155	-	14.4	14.4	-	94.8	94.8	-	0.65	0.65	-	4.51	4.51
行田市	-	406	406	-	7.1	7.1	-	100	100	-	0	0	-	0	0
秩父市	-	-	-	-	-	-	-	-	-	-	-	-	-	-	-
所沢市	-	-	-	-	-	-	-	-	-	-	-	-	-	-	-
飯能市	-	-	-	-	-	-	-	-	-	-	-	-	-	-	-
加須市	-	261	261	-	8.4	8.4	-	100	100	-	0	0	-	0	0
本庄市	-	-	-	-	-	-	-	-	-	-	-	-	-	-	-
東松山市	-	200	200	-	11.0	11.0	-	100	100	-	0	0	-	0	0
春日部市	-	1,110	1,110	-	10.5	10.5	-	98.3	98.3	-	0.09	0.09	-	0.85	0.85
狭山市	-	2,380	2,380	-	4.9	4.9	-	95.7	95.7	-	0.17	0.17	-	3.45	3.45
羽生市	-	-	-	-	-	-	-	-	-	-	-	-	-	-	-
鴻巣市	-	-	-	-	-	-	-	-	-	-	-	-	-	-	-
深谷市	-	775	775	-	6.6	6.6	-	94.1	94.1	-	0.13	0.13	-	1.96	1.96
上尾市	-	-	-	-	-	-	-	-	-	-	-	-	-	-	-
草加市	-	-	-	-	-	-	-	-	-	-	-	-	-	-	-
越谷市	-	7,156	7,156	-	7.7	7.7	-	94.9	94.9	-	0.41	0.41	-	5.25	5.25
蕨市	-	344	344	-	15.7	15.7	-	88.9	88.9	-	0.29	0.29	-	1.85	1.85
戸田市	-	257	257	-	20.2	20.2	-	92.3	92.3	-	0	0	-	0	0
大岡市	-	-	-	-	-	-	-	-	-	-	-	-	-	-	-
朝霞市	-	2,015	2,015	-	14.8	14.8	-	99.7	99.7	-	0.10	0.10	-	0.67	0.67
志木市	-	769	769	-	8.3	8.3	-	98.4	98.4	-	0	0	-	0	0
和光市	-	460	460	-	13.9	13.9	-	100	100	-	0.65	0.65	-	4.69	4.69
新座市	-	2,664	2,664	-	16.9	16.9	-	99.8	99.8	-	0.11	0.11	-	0.67	0.67
桶川市	-	-	-	-	-	-	-	-	-	-	-	-	-	-	-
久喜市	-	-	-	-	-	-	-	-	-	-	-	-	-	-	-
北本市	-	-	-	-	-	-	-	-	-	-	-	-	-	-	-
八潮市	-	-	-	-	-	-	-	-	-	-	-	-	-	-	-
富士見市	-	117	117	-	12.8	12.8	-	93.3	93.3	-	0	0	-	0	0
三郷市	-	1,033	1,033	-	3.6	3.6	-	67.6	67.6	-	0.10	0.10	-	2.70	2.70
蓮田市	-	-	-	-	-	-	-	-	-	-	-	-	-	-	-
坂戸市	-	294	294	-	24.5	24.5	-	100	100	-	0.34	0.34	-	1.39	1.39
幸手市	-	-	-	-	-	-	-	-	-	-	-	-	-	-	-
鶴ヶ島市	-	296	296	-	26.0	26.0	-	100	100	-	0.34	0.34	-	1.30	1.30
日高市	-	-	-	-	-	-	-	-	-	-	-	-	-	-	-
吉川市	-	1,118	1,118	-	7.8	7.8	-	97.7	97.7	-	0.18	0.18	-	2.30	2.30
ふじみ野市	-	533	533	-	16.1	16.1	-	97.7	97.7	-	0.38	0.38	-	2.33	2.33
白岡市	-	-	-	-	-	-	-	-	-	-	-	-	-	-	-
伊奈町	-	104	104	-	13.5	13.5	-	100	100	-	1.92	1.92	-	14.29	14.29
三芳町	-	120	120	-	15.8	15.8	-	100	100	-	0	0	-	0	0
毛呂山町	-	-	-	-	-	-	-	-	-	-	-	-	-	-	-
越生町	-	-	-	-	-	-	-	-	-	-	-	-	-	-	-
滑川町	-	81	81	-	7.4	7.4	-	100	100	-	0	0	-	0	0
嵐山町	-	160	160	-	4.4	4.4	-	14.3	14.3	-	0	0	-	0	0
小川町	-	-	-	-	-	-	-	-	-	-	-	-	-	-	-
川島町	-	173	173	-	2.9	2.9	-	100	100	-	0	0	-	0	0
吉見町	-	155	155	-	0	0	-	-	-	-	-	-	-	-	-
鳩山町	-	27	27	-	0	0	-	-	-	-	-	-	-	-	-
ときがわ町	-	286	286	-	0.3	0.3	-	100	100	-	0	0	-	0	0
横瀬町	-	-	-	-	-	-	-	-	-	-	-	-	-	-	-
皆野町	-	382	382	-	5.2	5.2	-	100	100	-	0	0	-	0	0
長瀨町	-	-	-	-	-	-	-	-	-	-	-	-	-	-	-
小鹿野町	-	150	150	-	2.7	2.7	-	100	100	-	0	0	-	0	0
東秩父村	-	-	-	-	-	-	-	-	-	-	-	-	-	-	-
美里町	-	-	-	-	-	-	-	-	-	-	-	-	-	-	-
神川町	-	-	-	-	-	-	-	-	-	-	-	-	-	-	-
上里町	-	-	-	-	-	-	-	-	-	-	-	-	-	-	-
寄居町	-	142	142	-	10.6	10.6	-	100	100	-	0.70	0.70	-	6.67	6.67
宮代町	-	-	-	-	-	-	-	-	-	-	-	-	-	-	-
杉戸町	-	-	-	-	-	-	-	-	-	-	-	-	-	-	-
松伏町	-	-	-	-	-	-	-	-	-	-	-	-	-	-	-

埼玉

自治体名	2018年度プロセス指標値(男女計 40~74歳)														
	受診者数(人)			要精検率(%)			精検受診率(%)			がん発見率(%)			陽性反応適中率(%)		
	集団	個別	計	集団	個別	計	集団	個別	計	集団	個別	計	集団	個別	計
全国	2,724,124	3,173,225	5,897,349	5.6	6.7	6.2	75.8	68.3	71.4	0.16	0.22	0.20	2.94	3.34	3.17
埼玉県	66,992	286,977	353,969	5.1	6.3	6.1	72.8	68.4	69.1	0.16	0.22	0.21	3.23	3.48	3.44
さいたま市	-	71,847	71,847	-	5.9	5.9	-	68.8	68.8	-	0.18	0.18	-	2.98	2.98
川越市	2,703	12,713	15,416	3.5	9.0	8.0	87.4	80.4	80.9	0.30	0.35	0.34	8.42	3.85	4.20
熊谷市	-	10,385	10,385	-	6.1	6.1	-	68.1	68.1	-	0.13	0.13	-	2.04	2.04
川口市	-	26,053	26,053	-	6.0	6.0	-	53.6	53.6	-	0.22	0.22	-	3.62	3.62
行田市	816	2,310	3,126	3.7	5.5	5.0	76.7	71.7	72.6	0.25	0.26	0.26	6.67	4.72	5.10
秩父市	1,470	-	1,470	5.2	-	5.2	74.0	-	74.0	0.20	-	0.20	3.90	-	3.90
所沢市	2,936	8,241	11,177	7.1	8.3	8.0	78.3	65.5	68.5	0.14	0.27	0.23	1.93	3.20	2.91
蕨市	1,820	-	1,820	4.8	-	4.8	87.5	-	87.5	0.11	-	0.11	2.27	-	2.27
加須市	2,065	4,641	6,706	5.7	6.2	6.1	74.6	81.7	79.7	0.24	0.24	0.24	4.24	3.79	3.92
本庄市	-	3,622	3,622	-	4.6	4.6	-	57.5	57.5	-	0.30	0.30	-	6.59	6.59
東松山市	1,976	648	2,624	5.3	6.6	5.6	77.1	58.1	71.6	0.10	0.15	0.11	1.90	2.33	2.03
春日部市	-	16,940	16,940	-	5.1	5.1	-	76.9	76.9	-	0.19	0.19	-	3.72	3.72
狭山市	1,041	6,084	7,125	5.6	4.9	5.0	84.5	71.6	73.7	0	0.15	0.13	0	3.01	2.52
羽生市	-	2,545	2,545	-	5.1	5.1	-	72.5	72.5	-	0.24	0.24	-	4.58	4.58
鴻巣市	-	8,188	8,188	-	5.8	5.8	-	69.0	69.0	-	0.22	0.22	-	3.77	3.77
深谷市	7,779	-	7,779	4.9	-	4.9	72.8	-	72.8	0.13	-	0.13	2.62	-	2.62
上尾市	-	11,913	11,913	-	5.6	5.6	-	76.3	76.3	-	0.31	0.31	-	5.51	5.51
草加市	2,385	4,969	7,354	4.9	7.9	6.9	83.8	73.4	75.8	0.21	0.40	0.34	4.27	5.12	4.92
越谷市	-	12,429	12,429	-	6.4	6.4	-	82.7	82.7	-	0.31	0.31	-	4.89	4.89
蕨市	2,497	-	2,497	4.5	-	4.5	69.6	-	69.6	0.08	-	0.08	1.79	-	1.79
戸田市	-	5,279	5,279	-	7.7	7.7	-	62.6	62.6	-	0.19	0.19	-	2.44	2.44
入間市	1,917	4,932	6,849	5.0	5.6	5.4	68.8	70.1	69.7	0.10	0.20	0.18	2.08	3.65	3.24
朝霞市	495	6,125	6,620	4.4	6.5	6.4	59.1	60.4	60.3	0	0.15	0.14	0	2.26	2.14
志木市	930	2,866	3,796	5.7	8.6	7.9	67.9	78.9	76.9	0	0.28	0.21	0	3.25	2.68
和光市	3,152	1,898	5,050	7.1	5.4	6.5	71.4	73.8	72.2	0.16	0.32	0.22	2.23	5.83	3.36
新座市	1,958	7,960	9,918	6.4	8.2	7.8	65.1	74.3	72.8	0.15	0.26	0.24	2.38	3.23	3.09
桶川市	1,564	2,676	4,240	3.6	4.4	4.1	75.4	42.7	53.4	0.26	0	0.09	7.02	0	2.30
久喜市	4,081	6,062	10,143	5.3	5.6	5.5	60.6	56.9	58.4	0.10	0.26	0.20	1.85	4.72	3.60
北本市	1,381	2,483	3,864	3.0	5.0	4.2	73.2	77.2	76.2	0.14	0.16	0.16	4.88	3.25	3.66
八潮市	-	4,205	4,205	-	6.4	6.4	-	52.8	52.8	-	0.10	0.10	-	1.48	1.48
富士見市	-	4,798	4,798	-	8.7	8.7	-	40.8	40.8	-	0.25	0.25	-	2.86	2.86
三郷市	3,441	4,114	7,555	6.3	5.9	6.1	71.1	58.9	64.7	0.26	0.15	0.20	4.13	2.49	3.27
蓮田市	-	3,102	3,102	-	6.3	6.3	-	82.1	82.1	-	0.58	0.58	-	9.23	9.23
坂戸市	-	4,830	4,830	-	7.2	7.2	-	81.8	81.8	-	0.21	0.21	-	2.88	2.88
幸手市	2,811	-	2,811	4.8	-	4.8	83.7	-	83.7	0.21	-	0.21	4.44	-	4.44
鶴ヶ島市	-	3,312	3,312	-	8.5	8.5	-	76.5	76.5	-	0.33	0.33	-	3.91	3.91
日高市	1,326	-	1,326	4.8	-	4.8	70.3	-	70.3	0.23	-	0.23	4.69	-	4.69
吉川市	-	1,646	1,646	-	4.4	4.4	-	80.6	80.6	-	0.24	0.24	-	5.56	5.56
ふじみ野市	-	5,979	5,979	-	6.1	6.1	-	61.9	61.9	-	0.23	0.23	-	3.87	3.87
白岡市	-	1,252	1,252	-	4.6	4.6	-	84.2	84.2	-	0.24	0.24	-	5.26	5.26
伊奈町	-	2,344	2,344	-	5.8	5.8	-	56.2	56.2	-	0.09	0.09	-	1.46	1.46
三芳町	-	2,294	2,294	-	9.4	9.4	-	55.1	55.1	-	0.17	0.17	-	1.85	1.85
毛呂山町	1,637	-	1,637	5.8	-	5.8	67.4	-	67.4	0	-	0	0	-	0
越生町	824	-	824	2.4	-	2.4	80.0	-	80.0	0	-	0	0	-	0
滑川町	534	-	534	4.5	-	4.5	95.8	-	95.8	0.19	-	0.19	4.17	-	4.17
嵐山町	349	621	970	5.7	7.1	6.6	55.0	25.0	34.4	0	0	0	0	0	0
小川町	913	-	913	5.3	-	5.3	70.8	-	70.8	0.22	-	0.22	4.17	-	4.17
川島町	820	668	1,488	4.0	8.4	6.0	66.7	46.4	53.9	0.37	0	0.20	9.09	0	3.37
吉見町	944	218	1,162	3.9	9.6	5.0	75.7	47.6	65.5	0.11	0	0.09	2.70	0	1.72
鳩山町	575	129	704	5.4	0.8	4.5	64.5	0	62.5	0	0	0	0	0	0
ときがわ町	581	-	581	4.3	-	4.3	76.0	-	76.0	0.52	-	0.52	12.00	-	12.00
横瀬町	453	-	453	6.2	-	6.2	82.1	-	82.1	0.66	-	0.66	10.71	-	10.71
皆野町	-	674	674	-	11.9	11.9	-	61.3	61.3	-	0	0	0	0	0
長瀨町	222	-	222	3.2	-	3.2	100	-	100	0	-	0	0	-	0
小鹿野町	480	306	786	2.7	4.9	3.6	100	100	100	0	0.33	0.13	0	6.67	3.57
東秩父村	348	-	348	2.9	-	2.9	100	-	100	0.29	-	0.29	10.00	-	10.00
美里町	792	182	974	3.8	2.7	3.6	63.3	80.0	65.7	0.25	0	0.21	6.67	0	5.71
神川町	725	71	796	4.4	1.4	4.1	90.6	100	90.9	0.14	0	0.13	3.13	0	3.03
上里町	701	227	928	4.6	2.6	4.1	81.3	33.3	73.7	0.14	0	0.11	3.13	0	2.63
寄居町	2,241	-	2,241	5.9	-	5.9	53.8	-	53.8	0.18	-	0.18	3.03	-	3.03
宮代町	-	2,071	2,071	-	4.9	4.9	-	83.2	83.2	-	0.24	0.24	-	4.95	4.95
杉戸町	1,955	-	1,955	4.9	-	4.9	60.4	-	60.4	0.20	-	0.20	4.17	-	4.17
松伏町	1,354	125	1,479	4.0	8.8	4.4	74.1	45.5	69.2	0.22	0	0.20	5.56	0	4.62

肺がん

自治体名	2018年度プロセス指標値(男女計 40~74歳)														
	受診者数(人)			要精検率(%)			精検受診率(%)			がん発見率(%)			陽性反応適中度(%)		
	集団	個別	計	集団	個別	計	集団	個別	計	集団	個別	計	集団	個別	計
全国	3,143,976	2,231,157	5,375,133	1.6	2.2	1.8	86.8	80.7	83.8	0.04	0.04	0.04	2.67	1.87	2.27
埼玉県	85,673	215,669	301,342	1.5	2.5	2.2	87.8	84.4	85.0	0.03	0.03	0.03	2.14	1.30	1.47
さいたま市	-	77,553	77,553	-	2.3	2.3	-	85.5	85.5	-	0.03	0.03	-	1.33	1.33
川越市	2,188	-	2,188	2.8	-	2.8	93.4	-	93.4	0.05	-	0.05	1.64	-	1.64
熊谷市	-	10,095	10,095	-	1.6	1.6	-	88.1	88.1	-	0.01	0.01	-	0.63	0.63
川口市	-	15,885	15,885	-	3.8	3.8	-	72.5	72.5	-	0.05	0.05	-	1.34	1.34
行田市	1,055	-	1,055	0.6	-	0.6	83.3	-	83.3	0	-	0	0	-	0
秩父市	2,507	-	2,507	1.2	-	1.2	86.2	-	86.2	0	-	0	0	-	0
所沢市	3,051	323	3,374	3.0	0	2.8	95.7	-	95.7	0	-	0	0	-	0
飯能市	1,637	-	1,637	0.7	-	0.7	75.0	-	75.0	0.06	-	0.06	8.33	-	8.33
加須市	3,930	1,300	5,230	0.4	7.6	2.2	64.3	90.9	87.6	0.03	0.08	0.04	7.14	1.01	1.77
本庄市	3,432	-	3,432	1.0	-	1.0	77.1	-	77.1	0.03	-	0.03	2.86	-	2.86
東松山市	1,278	-	1,278	2.7	-	2.7	91.4	-	91.4	0.08	-	0.08	2.86	-	2.86
春日部市	-	19,517	19,517	-	2.1	2.1	-	91.8	91.8	-	0.03	0.03	-	1.49	1.49
狭山市	854	8,856	9,710	1.1	1.6	1.6	88.9	88.1	88.2	0.12	0.02	0.03	11.11	1.40	1.97
羽生市	1,163	-	1,163	0.7	-	0.7	62.5	-	62.5	0.09	-	0.09	12.50	-	12.50
鴻巣市	1,414	-	1,414	1.2	-	1.2	76.5	-	76.5	0.07	-	0.07	5.88	-	5.88
深谷市	7,820	-	7,820	1.0	-	1.0	85.3	-	85.3	0.01	-	0.01	1.33	-	1.33
上尾市	3,515	1,529	5,044	1.4	4.4	2.3	79.6	91.2	86.3	0.03	0	0.02	2.04	0	0.85
草加市	-	8,199	8,199	-	2.8	2.8	-	90.9	90.9	-	0.01	0.01	-	0.43	0.43
越谷市	4,081	8,997	13,078	0.7	2.4	1.8	92.6	92.9	92.9	0.07	0.03	0.05	11.11	1.42	2.51
蕨市	-	5,251	5,251	-	1.9	1.9	-	82.8	82.8	-	0.04	0.04	-	2.02	2.02
戸田市	-	7,057	7,057	-	2.6	2.6	-	74.5	74.5	-	0	0	-	0	0
入間市	1,542	7,525	9,067	1.9	3.4	3.2	83.3	80.9	81.2	0	0.05	0.04	0	1.56	1.39
朝霞市	508	5,754	6,262	0	1.4	1.3	-	69.6	69.6	-	0.03	0.03	-	2.53	2.53
志木市	896	2,441	3,337	0.1	4.7	3.5	100	93.0	93.1	0	0.04	0.03	0	0.87	0.86
和光市	3,053	2,063	5,116	0.5	2.2	1.2	78.6	87.0	85.0	0	0	0	0	0	0
新座市	1,955	7,954	9,909	0.8	4.0	3.4	60.0	89.1	87.8	0.05	0.05	0.05	6.67	1.25	1.49
桶川市	1,181	-	1,181	0.4	-	0.4	60.0	-	60.0	0	-	0	0	-	0
久喜市	5,332	-	5,332	5.1	-	5.1	89.8	-	89.8	0.02	-	0.02	0.36	-	0.36
北本市	1,178	-	1,178	0.3	-	0.3	100	-	100	0	-	0	0	-	0
八潮市	1,124	-	1,124	0.8	-	0.8	88.9	-	88.9	0	-	0	0	-	0
富士見市	-	5,658	5,658	-	1.4	1.4	-	87.0	87.0	-	0.07	0.07	-	5.19	5.19
二郷市	3,452	4,325	7,777	2.5	2.5	2.5	91.9	67.9	78.5	0.06	0.05	0.05	2.33	1.83	2.05
蓮田市	315	2,350	2,665	3.5	4.1	4.1	63.6	86.6	84.3	0	0.13	0.11	0	3.09	2.78
坂戸市	1,259	-	1,259	0.6	-	0.6	75.0	-	75.0	0	-	0	0	-	0
幸手市	2,576	-	2,576	1.0	-	1.0	88.9	-	88.9	0.08	-	0.08	7.41	-	7.41
鶴ヶ島市	1,464	-	1,464	0.5	-	0.5	75.0	-	75.0	0	-	0	0	-	0
日高市	713	244	957	0.8	2.5	1.3	100	16.7	58.3	0	0	0	0	0	0
吉川市	1,886	-	1,886	0.6	-	0.6	100	-	100	0	-	0	0	-	0
ふじみ野市	-	6,707	6,707	-	1.3	1.3	-	86.0	86.0	-	0	0	-	0	0
白岡市	757	5,669	6,426	5.4	5.4	5.4	87.8	90.3	88.9	0	0	0	0	0	0
伊奈町	138	-	138	1.4	-	1.4	100	-	100	0	-	0	0	-	0
三芳町	-	2,712	2,712	-	1.6	1.6	-	72.7	72.7	-	0.04	0.04	-	2.27	2.27
毛呂山町	1,301	-	1,301	0.9	-	0.9	83.3	-	83.3	0.15	-	0.15	16.67	-	16.67
越生町	813	-	813	1.2	-	1.2	90.0	-	90.0	0	-	0	0	-	0
滑川町	578	-	578	3.6	-	3.6	95.2	-	95.2	0.17	-	0.17	4.76	-	4.76
嵐山町	255	1,009	1,264	1.6	0.4	0.6	100	75.0	87.5	0.39	0	0.08	25.00	0	12.50
小川町	752	-	752	0.7	-	0.7	80.0	-	80.0	0.13	-	0.13	20.00	-	20.00
川島町	912	744	1,656	2.5	2.0	2.3	87.0	80.0	84.2	0.11	0	0.06	4.35	0	2.63
吉見町	882	53	935	1.7	5.7	1.9	93.3	66.7	88.9	0	0	0	0	0	0
鳩山町	601	-	601	3.2	-	3.2	100	-	100	0	-	0	0	-	0
ときがわ町	599	-	599	2.2	-	2.2	100	-	100	0	-	0	0	-	0
横瀬町	521	-	521	1.0	-	1.0	80.0	-	80.0	0	-	0	0	-	0
皆野町	-	689	689	-	2.2	2.2	-	73.3	73.3	-	0	0	-	0	0
長瀬町	200	-	200	2.0	-	2.0	100	-	100	0	-	0	0	-	0
小鹿野町	567	310	877	1.2	1.6	1.4	100	100	100	0	0	0	0	0	0
東秩父村	399	-	399	2.3	-	2.3	88.9	-	88.9	0	-	0	0	-	0
美里町	1,044	-	1,044	1.1	-	1.1	83.3	-	83.3	0	-	0	0	-	0
神川町	939	-	939	0.4	-	0.4	25.0	-	25.0	0.11	-	0.11	25.00	-	25.00
上里町	1,521	-	1,521	0.7	-	0.7	100	-	100	0.07	-	0.07	10.00	-	10.00
寄居町	2,311	-	2,311	0.7	-	0.7	75.0	-	75.0	0.04	-	0.04	6.25	-	6.25
宮代町	1,362	-	1,362	5.9	-	5.9	91.3	-	91.3	0	-	0	0	-	0
杉戸町	1,644	-	1,644	0.7	-	0.7	81.8	-	81.8	0	-	0	0	-	0
松伏町	1,218	-	1,218	0.6	-	0.6	100	-	100	0	-	0	0	-	0

埼玉

乳がん

自治体名	2018年度プロセス指標値(女 40~74歳)														
	受診者数(人)			要精検率(%)			精検受診率(%)			がん発見率(%)			陽性反応適中度(%)		
	集団	個別	計	集団	個別	計	集団	個別	計	集団	個別	計	集団	個別	計
全国	1,325,555	1,489,153	2,814,708	5.0	7.4	6.3	91.3	87.9	89.2	0.28	0.35	0.32	5.64	4.72	5.06
埼玉県	52,019	90,187	142,206	6.8	7.8	7.4	90.0	86.5	87.7	0.26	0.30	0.29	3.87	3.88	3.87
さいたま市	-	26,492	26,492	-	7.8	7.8	-	89.8	89.8	-	0.33	0.33	-	4.19	4.19
川越市	1,379	4,224	5,603	6.1	7.2	7.0	100	95.8	96.7	0.22	0.50	0.43	3.57	6.86	6.15
熊谷市	-	3,995	3,995	-	7.6	7.6	-	93.4	93.4	-	0.33	0.33	-	4.30	4.30
川口市	439	10,684	11,123	9.3	9.2	9.2	87.8	89.1	89.0	0	0.32	0.31	0	3.48	3.34
行田市	308	658	966	6.8	2.4	3.8	95.2	87.5	91.9	0	0.15	0.10	0	6.25	2.70
秩父市	886	158	1,044	5.5	7.0	5.7	75.5	90.9	78.3	0	0	0	0	0	0
所沢市	1,408	3,531	4,939	9.9	7.8	8.4	95.0	93.5	94.0	0.14	0.14	0.14	1.44	1.81	1.69
飯能市	756	343	1,099	7.7	9.9	8.4	91.4	100	94.6	0.53	0.87	0.64	6.90	8.82	7.61
加須市	749	1,702	2,451	7.2	8.0	7.8	94.4	100	98.4	0.40	0.41	0.41	5.56	5.15	5.26
本庄市	1,406	844	2,250	10.6	9.6	10.2	84.6	55.6	74.3	0.28	0.12	0.22	2.68	1.23	2.17
東松山市	589	1,133	1,722	7.1	10.2	9.1	88.1	85.2	86.0	0.34	0.35	0.35	4.76	3.48	3.82
春日部市	5,186	296	5,482	6.5	11.8	6.8	93.5	82.9	92.5	0.23	0.34	0.24	3.57	2.86	3.50
狭山市	395	2,544	2,939	11.1	5.1	5.9	100	95.4	96.6	0.51	0.35	0.37	4.55	6.92	6.32
羽生市	613	249	862	3.1	13.7	6.1	78.9	38.2	52.8	0.16	0.40	0.23	5.26	2.94	3.77
鴻巣市	597	1,867	2,464	5.4	5.8	5.7	96.9	89.0	90.8	0	0	0	0	0	0
深谷市	1,775	766	2,541	11.3	12.7	11.7	93.0	96.9	94.3	0.39	0.39	0.39	3.48	3.09	3.36
上尾市	3,075	383	3,458	7.6	8.9	7.8	83.3	73.5	82.1	0.36	0	0.32	4.70	0	4.10
草加市	2,449	452	2,901	8.9	22.6	11.0	93.1	87.3	91.3	0.41	0.66	0.45	4.59	2.94	4.06
越谷市	812	5,911	6,723	2.3	4.4	4.2	100	96.9	97.2	0.25	0.29	0.28	10.53	6.49	6.76
蕨市	1,991	50	2,041	4.6	16.0	4.9	89.1	100	90.0	0.15	0	0.15	3.26	0	3.00
戸田市	-	2,947	2,947	-	5.6	5.6	-	90.2	90.2	-	0.34	0.34	-	6.10	6.10
入間市	1,004	3,634	4,638	4.8	11.1	9.7	95.8	73.9	76.3	0.40	0.25	0.28	8.33	2.23	2.88
朝霞市	830	2,576	3,406	6.3	5.5	5.7	67.3	35.9	44.3	0.12	0.27	0.23	1.92	4.93	4.12
志木市	552	1,639	2,191	6.2	2.9	3.7	85.3	79.2	81.7	0.36	0.18	0.23	5.88	6.25	6.10
和光市	2,307	742	3,049	6.5	1.8	5.3	89.3	84.6	89.0	0.17	0	0.13	2.67	0	2.45
新座市	1,556	3,594	5,150	8.0	10.9	10.0	77.4	75.8	76.2	0.32	0.25	0.27	4.03	2.29	2.71
桶川市	1,132	37	1,169	7.2	16.2	7.4	92.6	16.7	87.4	0.71	0	0.68	9.88	0	9.20
久喜市	2,721	64	2,785	5.1	9.4	5.2	91.4	16.7	88.4	0.26	0	0.25	5.00	0	4.79
北本市	980	33	1,013	7.1	12.1	7.3	88.6	25.0	85.1	0.20	0	0.20	2.86	0	2.70
八潮市	670	1,069	1,739	6.7	11.1	9.4	95.6	87.4	89.6	0.15	0.56	0.40	2.22	5.04	4.27
富士見市	1,017	-	1,017	2.7	-	2.7	77.8	-	77.8	0.10	-	0.10	3.70	-	3.70
二郷市	835	1,622	2,457	4.0	8.4	6.9	93.9	79.4	82.2	0.24	0.18	0.20	6.06	2.21	2.96
蓮田市	366	818	1,184	7.9	11.1	10.1	79.3	87.9	85.8	0.55	0.61	0.59	6.90	5.49	5.83
坂戸市	632	612	1,244	5.1	10.1	7.6	100	100	100	0.63	0.16	0.40	12.50	1.61	5.32
幸手市	656	246	902	8.4	6.9	8.0	90.9	47.1	80.6	0.15	0	0.11	1.82	0	1.39
鶴ヶ島市	648	485	1,133	7.1	9.7	8.2	97.8	97.9	97.8	0.46	0.21	0.35	6.52	2.13	4.30
日高市	478	333	811	8.8	9.0	8.9	88.1	96.7	91.7	0.21	0	0.12	2.38	0	1.39
吉川市	930	-	930	8.0	-	8.0	97.3	-	97.3	0.22	-	0.22	2.70	-	2.70
ふじみ野市	1,548	-	1,548	6.5	-	6.5	93.1	-	93.1	0.32	-	0.32	4.95	-	4.95
白岡市	585	481	1,066	4.6	10.2	7.1	96.3	83.7	88.2	0.68	0.42	0.56	14.81	4.08	7.89
伊奈町	118	466	584	2.5	5.2	4.6	100	75.0	77.8	0	0.64	0.51	0	12.50	11.11
三芳町	482	-	482	6.2	-	6.2	96.7	-	96.7	0.21	-	0.21	3.33	-	3.33
毛呂山町	677	-	677	6.1	-	6.1	73.2	-	73.2	0.15	-	0.15	2.44	-	2.44
越生町	206	-	206	7.8	-	7.8	93.8	-	93.8	0	-	0	0	-	0
滑川町	94	256	350	5.3	5.1	5.1	100	84.6	88.9	0	0	0	0	0	0
嵐山町	256	170	426	3.9	2.9	3.5	80.0	60.0	73.3	0	0.59	0.23	0	20.00	6.67
小川町	410	-	410	4.9	-	4.9	90.0	-	90.0	0	-	0	0	-	0
川島町	299	142	441	4.0	3.5	3.9	91.7	60.0	82.4	0.33	0	0.23	8.33	0	5.88
吉見町	407	280	687	2.7	5.0	3.6	81.8	85.7	84.0	0	0	0	0	0	0
鳩山町	117	44	161	14.5	4.5	11.8	88.2	0	78.9	0.85	0	0.62	5.88	0	5.26
ときがわ町	405	51	456	4.4	3.9	4.4	83.3	100	85.0	0	0	0	0	0	0
横瀬町	155	27	182	5.2	11.1	6.0	100	66.7	90.9	0.65	0	0.55	12.50	0	9.09
皆野町	-	367	367	-	5.4	5.4	-	95.0	95.0	-	0	0	-	0	0
長瀨町	140	-	140	4.3	-	4.3	66.7	-	66.7	0	-	0	0	-	0
小鹿野町	188	223	411	9.0	4.9	6.8	94.1	54.5	78.6	0	0	0	0	0	0
東秩父村	200	-	200	7.0	-	7.0	92.9	-	92.9	0	-	0	0	-	0
美里町	321	214	535	6.2	7.9	6.9	90.0	64.7	78.4	0	0	0	0	0	0
神川町	438	86	524	4.3	8.1	5.0	100	71.4	92.3	0	1.16	0.19	0	14.29	3.85
上里町	669	285	954	5.5	8.8	6.5	97.3	76.0	88.7	0.15	0.35	0.21	2.70	4.00	3.23
寄居町	457	21	478	10.3	23.8	10.9	76.6	60.0	75.0	0	0	0	0	0	0
宮代町	536	178	714	6.3	8.4	6.9	88.2	93.3	89.8	0.37	0.56	0.42	5.88	6.67	6.12
杉戸町	567	163	730	7.4	2.5	6.3	90.5	50.0	87.0	0.53	0	0.41	7.14	0	6.52
松伏町	617	-	617	7.0	-	7.0	95.3	-	95.3	0	-	0	0	-	0

子宮頸がん

自治体名	2018年度プロセス指標値(女 20~74歳)														
	受診者数(人)			要精検率(%)			精検受診率(%)			がん発見率(%)			陽性反応適中率(%)		
	集団	個別	計	集団	個別	計	集団	個別	計	集団	個別	計	集団	個別	計
全国	1,068,355	2,923,645	3,992,000	1.3	2.4	2.1	83.7	73.8	75.5	0.02	0.03	0.03	1.54	1.27	1.31
埼玉県	22,408	177,078	199,486	1.0	1.8	1.7	69.0	63.2	63.6	0.02	0.03	0.03	1.72	1.79	1.79
さいたま市	-	35,358	35,358	-	1.2	1.2	-	79.5	79.5	-	0.05	0.05	-	4.35	4.35
川越市	-	4,883	4,883	-	2.9	2.9	-	93.0	93.0	-	0.02	0.02	-	0.70	0.70
熊谷市	-	5,651	5,651	-	2.7	2.7	-	31.3	31.3	-	0	0	-	0	0
川口市	-	27,267	27,267	-	1.8	1.8	-	38.7	38.7	-	0.03	0.03	-	1.59	1.59
行田市	-	954	954	-	1.9	1.9	-	33.3	33.3	-	0	0	-	0	0
秩父市	704	564	1,268	2.8	1.1	2.1	20.0	33.3	23.1	0	0	0	0	0	0
所沢市	-	9,407	9,407	-	2.6	2.6	-	50.8	50.8	-	0.03	0.03	-	1.24	1.24
飯能市	-	1,305	1,305	-	0.7	0.7	-	100	100	-	0.23	0.23	-	33.33	33.33
加須市	1,079	3,639	4,718	0.6	1.2	1.1	100	79.1	82.0	0	0.03	0.02	0	2.33	2.00
本庄市	808	2,085	2,893	1.4	3.5	2.9	45.5	73.0	69.4	0	0.05	0.03	0	1.35	1.18
東松山市	-	1,091	1,091	-	2.7	2.7	-	48.3	48.3	-	0	0	-	0	0
春日部市	-	6,002	6,002	-	1.7	1.7	-	72.4	72.4	-	0.07	0.07	-	3.81	3.81
狭山市	-	3,194	3,194	-	0.9	0.9	-	56.7	56.7	-	0	0	-	0	0
羽生市	295	525	820	2.0	2.3	2.2	0	0	0	0	0	0	0	0	0
鴻巣市	-	3,503	3,503	-	1.4	1.4	-	53.1	53.1	-	0	0	-	0	0
深谷市	1,737	568	2,305	1.0	1.4	1.1	70.6	87.5	76.0	0.06	0	0.04	5.88	0	4.00
上尾市	-	4,055	4,055	-	2.0	2.0	-	75.9	75.9	-	0.12	0.12	-	6.02	6.02
草加市	-	5,034	5,034	-	1.9	1.9	-	64.3	64.3	-	0.04	0.04	-	2.04	2.04
越谷市	-	9,321	9,321	-	1.7	1.7	-	87.6	87.6	-	0.05	0.05	-	3.11	3.11
蕨市	-	2,613	2,613	-	2.0	2.0	-	60.8	60.8	-	0	0	-	0	0
戸田市	-	5,941	5,941	-	1.9	1.9	-	55.8	55.8	-	0	0	-	0	0
入間市	-	5,674	5,674	-	1.6	1.6	-	61.8	61.8	-	0	0	-	0	0
朝霞市	885	3,186	4,071	0.9	1.2	1.2	75.0	66.7	68.1	0	0	0	0	0	0
志木市	527	1,415	1,942	0.8	1.6	1.3	75.0	81.8	80.8	0	0	0	0	0	0
和光市	2,364	805	3,169	1.0	2.4	1.3	82.6	47.4	66.7	0	0	0	0	0	0
新座市	1,739	5,206	6,945	0.9	2.2	1.9	73.3	75.7	75.4	0	0	0	0	0	0
桶川市	952	365	1,317	1.2	0.8	1.1	81.8	0	64.3	0.32	0	0.23	27.27	0	21.43
久喜市	1,868	1,741	3,609	0.7	0.8	0.8	100	100	100	0	0	0	0	0	0
北本市	882	683	1,565	0.6	1.2	0.8	80.0	62.5	69.2	0	0	0	0	0	0
八潮市	-	2,012	2,012	-	2.8	2.8	-	71.9	71.9	-	0.05	0.05	-	1.75	1.75
富士見市	-	2,297	2,297	-	2.0	2.0	-	80.4	80.4	-	0.04	0.04	-	2.17	2.17
三郷市	696	1,478	2,174	0.7	0.8	0.8	60.0	66.7	64.7	0	0	0	0	0	0
蓮田市	330	1,905	2,235	1.2	1.8	1.7	75.0	47.1	50.0	0	0.05	0.04	0	2.94	2.63
坂戸市	-	2,095	2,095	-	1.4	1.4	-	63.3	63.3	-	0	0	-	0	0
幸手市	643	778	1,421	1.6	0.9	1.2	90.0	71.4	82.4	0	0	0	0	0	0
鶴ヶ島市	-	1,249	1,249	-	2.0	2.0	-	68.0	68.0	-	0.08	0.08	-	4.00	4.00
日高市	362	645	1,007	2.2	2.6	2.5	25.0	23.5	24.0	0	0	0	0	0	0
吉川市	568	986	1,554	2.6	2.3	2.4	60.0	95.7	81.6	0	0.10	0.06	0	4.35	2.63
ふじみ野市	-	3,527	3,527	-	1.8	1.8	-	74.6	74.6	-	0	0	-	0	0
白岡市	507	746	1,253	0.4	1.5	1.0	100	90.9	92.3	0	0	0	0	0	0
伊奈町	113	675	788	0.9	1.5	1.4	100	10.0	18.2	0	0	0	0	0	0
三芳町	41	967	1,008	0	1.0	1.0	-	100	100	-	0	0	-	0	0
毛呂山町	641	-	641	0.3	-	0.3	50.0	-	50.0	0	-	-	0	-	-
越生町	210	40	250	0.5	2.5	0.8	100	100	100	0	0	0	0	0	0
滑川町	-	413	413	-	1.0	1.0	-	75.0	75.0	-	0	0	-	0	0
嵐山町	350	336	686	0.6	3.0	1.7	100	60.0	66.7	0	0	0	0	0	0
小川町	-	524	524	-	2.3	2.3	-	75.0	75.0	-	0	0	-	0	0
川島町	296	131	427	0	1.5	0.5	-	0	0	-	0	0	-	0	0
吉見町	-	378	378	-	1.6	1.6	-	100	100	-	0	0	-	0	0
鳩山町	-	66	66	-	1.5	1.5	-	0	0	-	0	0	-	0	0
ときがわ町	-	234	234	-	2.6	2.6	-	66.7	66.7	-	0	0	-	0	0
横瀬町	133	52	185	0.8	3.8	1.6	100	100	100	0	0	0	0	0	0
皆野町	-	274	274	-	3.3	3.3	-	44.4	44.4	-	0	0	-	0	0
長瀨町	128	-	128	0	-	0	-	-	-	-	-	-	-	-	-
小鹿野町	204	254	458	2.0	0.4	1.1	100	100	100	0	0	0	0	0	0
東秩父村	-	112	112	-	3.6	3.6	-	75.0	75.0	-	0	0	-	0	0
美里町	170	396	566	0.6	3.5	2.7	100	92.9	93.3	0	0	0	0	0	0
神川町	318	155	473	0	6.5	2.1	-	40.0	40.0	-	0	0	-	0	0
上里町	443	700	1,143	1.4	4.6	3.3	50.0	75.0	71.1	0	0	0	0	0	0
寄居町	910	177	1,087	1.6	1.1	1.6	93.3	100	94.1	0	0	0	0	0	0
宮代町	517	600	1,117	0.4	1.0	0.7	100	100	100	0	0	0	0	0	0
杉戸町	450	651	1,101	0	1.1	0.6	-	71.4	71.4	-	0	0	-	0	0
松伏町	538	190	728	2.2	2.1	2.2	66.7	50.0	62.5	0	0	0	0	0	0

埼玉

【千葉県】都道府県別がん検診実施状況

1 指針に基づくがん検診実施状況(千葉県)

表1 指針に基づく検診実施状況(2020年度の検診実施状況)

	実施したと回答した市区町村割合(%)				
	胃 ^{*1}	大腸	肺	乳	子宮頸
集計対象市区町村数	47	54	50	51	52
集計対象市区町村割合(%)	87.0	100	92.6	94.4	96.3
指針に基づく対象年齢で検診を実施した ^{*1 *2}	2.1	98.1	76.0	74.5	98.1
指針に基づく受診間隔 [*] で検診を実施した ^{*1 *2}	0	100	100	15.7	15.4

*1 平成28年2月の指針改定に伴い、胃がん検診ではそれまで対象年齢は「40歳以上、上限制限なし」、受診間隔は「年1回」であったのが、それぞれ「50歳以上、上限制限なし(ただし、胃部エックス線検査については、当分の間、40歳以上の者を対象としても差し支えない。)」 「同一人にとって受診機会は毎年あるが、原則2年に1回の受診間隔(ただし、胃部エックス線検査については、当分の間、年1回実施しても差し支えない)」に変更された。

よって、平成29年度調査(平成28年度検診体制)以降は、胃がん検診の対象年齢は「50歳以上、上限制限なし」、受診間隔は「2年に1回」と回答した場合のみ指針に基づくものとして集計している。

*2 令和3年度調査(令和2年度検診体制)では、指針に基づく検診方法(14ページ参照)の対象年齢と受診間隔の回答をもとに集計した。

表2 指針に基づかない検診実施状況(2020年度の検診実施状況)

	実施したと回答した市区町村割合(%)
集計対象市区町村数	54
集計対象市区町村割合(%)	100
指針以外の何らかの部位で検診を実施した	68.5
前立腺がん検診(PSA検査)を実施した	59.3
子宮体がん検診(細胞診)を実施した	7.4
エコーによる検診(肝臓、卵巣、甲状腺)を実施した	0
その他の何らかの検診を実施した	13.0

2 市区町村用がん検診チェックリスト実施率(千葉県)

表3 チェックリスト実施率(全項目)

	実施したと回答した市区町村割合(%)											
	胃 (エックス線)		胃 (内視鏡)		大腸		肺		乳		子宮頸	
	集団	個別	集団	個別	集団	個別	集団	個別	集団	個別	集団	個別
集計対象市区町村数	38	15	0	12	43	22	46	16	39	39	32	46
集計対象市区町村割合(%)	70.4	27.8	0	22.2	79.6	40.7	85.2	29.6	72.2	72.2	59.3	85.2
チェックリスト全項目の実施率*	83.0	78.1	-	80.2	80.6	79.5	81.5	78.9	81.4	78.5	79.6	76.0

表4 チェックリスト実施率(2020年度の検診体制整備に関する項目)

	実施したと回答した市区町村割合(%)											
	胃 (エックス線)		胃 (内視鏡)		大腸		肺		乳		子宮頸	
	集団	個別	集団	個別	集団	個別	集団	個別	集団	個別	集団	個別
集計対象市区町村数	38	16	0	12	43	24	46	16	39	41	32	47
集計対象市区町村割合(%)	70.4	29.6	0	22.2	79.6	44.4	85.2	29.6	72.2	75.9	59.3	87.0
【1】 検診対象者												
1-1 対象者全員の氏名を記載した名簿を、住民台帳などに基づいて作成したか*	100	100	-	100	100	100	100	100	100	100	100	100
1-2 対象者全員に、個別に受診勧奨を行ったか*	31.6	25.0	-	41.7	27.9	33.3	28.3	43.8	30.8	31.7	31.3	29.8
1-3 受診勧奨を行った住民のうち未受診者全員に対し、再度の受診勧奨を個人毎(手紙・電話・訪問等)に行ったか	2.6	0	-	0	2.3	0	0	0	0	0	0	2.1
1-4 対象者数(推計でも可)を把握したか*	100	100	-	100	100	100	100	87.5	100	100	100	100
【2】 受診者の情報管理												
2-1 個人別の受診(記録)台帳またはデータベースを作成したか*	97.4	100	-	100	97.7	100	97.8	100	97.4	100	96.9	97.9
2-2 過去5年間の受診歴を記録しているか*	100	93.8	-	-	100	95.8	100	93.8	100	95.1	100	91.5
【3】 受診者への説明、及び要精検者への説明												
3-1 受診勧奨時に、「検診機関用チェックリスト 1. 受診者への説明」が全項目記載された資料を、全員に個別配布したか*	81.6	68.8	-	75.0	72.1	75.0	76.1	56.3	76.9	73.2	71.9	74.5
3-2 要精検者全員に対し、受診可能な精密検査機関名(医療機関名)の一覧を提示したか*	86.8	56.3	-	83.3	83.7	75.0	84.8	81.3	79.5	65.9	78.1	63.8
3-3 上記(3-2)の一覧に掲載したすべての精密検査機関には、あらかじめ精密検査結果の報告を依頼したか*	84.2	50.0	-	75.0	79.1	66.7	80.4	75.0	76.9	63.4	75.0	63.8
【4】 精密検査結果の把握、精密検査未受診者の特定と受診勧奨												
4-1 精密検査方法及び、精密検査(治療)結果を把握したか*	94.7	87.5	-	100	95.3	91.7	93.5	93.8	97.4	95.1	96.9	93.6
4-2 精密検査方法及び、精密検査(治療)結果が不明の者については、本人もしくは精密検査機関への照会等により、結果を確認したか*	78.9	75.0	-	83.3	76.7	79.2	80.4	81.3	84.6	82.9	81.3	83.0
4-3 個人毎の精密検査方法及び、精密検査(治療)結果を、市区町村、検診機関(医療機関)、精密検査機関が共有したか*	65.8	56.3	-	75.0	58.1	62.5	63.0	75.0	74.4	53.7	75.0	59.6
4-4 過去5年間の精密検査方法及び、精密検査(治療)結果を記録しているか*	92.1	87.5	-	-	95.3	79.2	93.5	81.3	92.3	85.4	93.8	87.2
4-5 精密検査未受診と精密検査結果未把握を定義に従って区別し、精密検査未受診者を特定したか*	73.7	81.3	-	91.7	67.4	87.5	69.6	81.3	82.1	78.0	78.1	72.3
4-6 精密検査未受診者に精密検査の受診勧奨を行ったか*	65.8	62.5	-	83.3	51.2	70.8	52.2	56.3	61.5	58.5	59.4	57.4
【5】 地域保健・健康増進事業報告												
5-1 がん検診結果や精密検査結果の最終報告(令和元年度地域保健・健康増進事業報告)を行ったか*	100	100	-	100	100	100	100	100	100	100	100	100
5-2 がん検診の結果について、地域保健・健康増進事業報告の全項目を計上できるよう、委託先(検診機関(医療機関)、医師会など)に報告を求めたか*	100	93.8	-	100	97.7	100	95.7	93.8	97.4	97.6	96.9	97.9
5-3 がん検診の結果について、委託先からの報告内容が地域保健・健康増進事業報告を網羅できていない場合、改善を求めたか*	92.1	93.8	-	100	93.0	100	91.3	93.8	94.9	97.6	93.8	97.9
5-4 精密検査結果について、地域保健・健康増進事業報告の全項目を計上できるよう、委託先(検診機関(医療機関)、精密検査機関、医師会など)に報告を求めたか*	94.7	75.0	-	100	90.7	87.5	91.3	87.5	94.9	90.2	93.8	87.2
5-5 精密検査結果について、委託先からの報告内容が地域保健・健康増進事業報告を網羅できていない場合、改善を求めたか*	97.4	75.0	-	91.7	90.7	87.5	93.5	87.5	94.9	90.2	93.8	89.4
【6】 検診機関(医療機関)の質の担保												
6-1 委託先検診機関(医療機関)を、仕様書の内容に基づいて選定したか*	86.8	81.3	-	91.7	76.7	75.0	84.8	62.5	76.9	75.6	78.1	72.3
6-2 仕様書(もしくは実施要綱)の内容は、「仕様書に明記すべき必要最低限の精度管理項目」を満たしたか*	76.3	43.8	-	75.0	69.8	41.7	73.9	25.0	64.1	48.8	68.8	48.9
6-3 検診終了後に、委託先検診機関(医療機関)で仕様書(もしくは実施要綱)の内容が遵守されたことを確認したか*	39.5	25.0	-	33.3	46.5	25.0	47.8	18.8	43.6	26.8	43.8	29.8
6-4 検診機関(医療機関)に精度管理評価を個別にフィードバックしたか*	39.5	37.5	-	66.7	34.9	37.5	39.1	50.0	33.3	22.0	31.3	21.3
6-5 「検診機関用チェックリスト」の遵守状況をフィードバックしたか*	28.9	12.5	-	16.7	30.2	8.3	32.6	12.5	25.6	9.8	28.1	8.5
6-6 検診機関(医療機関)毎のプロセス指標値を集計してフィードバックしたか*	31.6	31.3	-	41.7	32.6	29.2	34.8	31.3	30.8	17.1	28.1	14.9
6-7 上記(6-4,6-5,6-6)の結果をふまえ、課題のある検診機関(医療機関)に改善策をフィードバックしたか*	28.9	12.5	-	8.3	30.2	8.3	30.4	6.3	23.1	9.8	18.8	6.4

表5 チェックリスト実施率（2018年度の精度管理指標の把握に関する項目）

	実施したと回答した市区町村割合(%)											
	胃 (エックス線)		胃 (内視鏡)		大腸		肺		乳		子宮頸	
	集団	個別	集団	個別	集団	個別	集団	個別	集団	個別	集団	個別
集計対象市区町村数	52	16	0	12	46	22	50	17	49	41	49	47
集計対象市区町村割合(%)	96.3	29.6	0	22.2	85.2	40.7	92.6	31.5	90.7	75.9	90.7	87.0
【7】 受診率（受診者数）の集計												
7-1 受診率を集計したか*	98.1	100	-	91.7	97.8	100	98.0	100	98.0	95.1	98.0	95.7
7-2 受診率を性別・年齢5歳階級別に集計したか*	94.2	100	-	91.7	95.7	95.5	94.0	100	93.9	92.7	93.9	93.6
7-3 受診数を検診機関別に集計したか*	94.2	100	-	91.7	93.5	100	94.0	100	93.9	95.1	93.9	95.7
7-4 受診数を検診受診歴別に集計したか*	92.3	93.8	-	75.0	93.5	86.4	92.0	88.2	91.8	87.8	91.8	89.4
【8】 要精検率の集計												
8-1 要精検率を集計したか*	100	100	-	91.7	97.8	100	98.0	100	100	100	100	100
8-2 要精検率を性別・年齢5歳階級別に集計したか*	90.4	100	-	91.7	91.3	90.9	88.0	100	89.8	92.7	89.8	93.6
8-3 要精検率を検診機関別に集計したか*	90.4	93.8	-	83.3	89.1	81.8	88.0	82.4	89.8	85.4	89.8	87.2
8-4 要精検率を検診受診歴別に集計したか*	90.4	93.8	-	83.3	91.3	86.4	88.0	94.1	89.8	87.8	89.8	89.4
【9】 精検受診率の集計												
9-1 精検受診率を集計したか*	100	100	-	91.7	100	100	100	100	100	100	100	100
9-2 精検受診率を性別・年齢5歳階級別に集計したか*	90.4	100	-	91.7	91.3	90.9	88.0	100	89.8	90.2	89.8	91.5
9-3 精検受診率を検診機関別に集計したか*	90.4	87.5	-	75.0	89.1	77.3	88.0	82.4	89.8	78.0	89.8	78.7
9-4 精検受診率を検診受診歴別に集計したか*	90.4	93.8	-	83.3	91.3	86.4	88.0	94.1	89.8	87.8	89.8	89.4
【10】 精検未受診率の集計												
10-1 精検未受診率を集計したか*	98.1	100	-	91.7	95.7	100	96.0	100	98.0	97.6	98.0	97.9
【11】 がん発見率の集計												
11-1 がん発見率を集計したか*	98.1	100	-	91.7	95.7	100	96.0	100	98.0	95.1	98.0	95.7
11-2 がん発見率を性別・年齢5歳階級別に集計したか*	90.4	100	-	91.7	87.0	95.5	88.0	100	89.8	90.2	89.8	91.5
11-3 がん発見率を検診機関別に集計したか*	90.4	87.5	-	66.7	87.0	72.7	88.0	76.5	89.8	75.6	89.8	74.5
11-4 がん発見率を検診受診歴別に集計したか*	90.4	87.5	-	83.3	87.0	90.9	88.0	94.1	89.8	87.8	89.8	89.4
11-5 がん発見率を検査方法別に集計したか*	-	-	-	-	-	-	-	-	83.7	90.2	-	-
【12】 陽性反応適中度の集計												
12-1 陽性反応適中度を集計したか*	92.3	87.5	-	83.3	89.1	95.5	90.0	100	91.8	87.8	91.8	89.4
12-2 陽性反応適中度を性別・年齢5歳階級別に集計したか*	86.5	87.5	-	75.0	87.0	81.8	86.0	88.2	85.7	82.9	87.8	83.0
12-3 陽性反応適中度を検診機関別に集計したか*	90.4	87.5	-	58.3	89.1	68.2	88.0	70.6	89.8	75.6	89.8	74.5
12-4 陽性反応適中度を検診受診歴別に集計したか*	86.5	81.3	-	58.3	84.8	72.7	86.0	82.4	87.8	80.5	87.8	78.7
12-5 陽性反応適中度を検査方法別に集計したか*	-	-	-	-	-	-	-	-	83.7	82.9	-	-
【13】 早期がん割合の集計												
13-1 早期がん割合を集計したか*	86.5	75.0	-	100	82.6	90.9	82.0	94.1	85.7	85.4	-	-
13-2 早期がん割合を性別・年齢5歳階級別に集計したか*	80.8	75.0	-	91.7	78.3	86.4	80.0	88.2	79.6	85.4	-	-
13-3 早期がん割合を検診機関別に集計したか*	78.8	68.8	-	75.0	73.9	63.6	76.0	52.9	77.6	73.2	-	-
13-4 早期がん割合を検診受診歴別に集計したか*	80.8	68.8	-	83.3	76.1	81.8	78.0	76.5	79.6	80.5	-	-
13-5 早期がん割合を検査方法別に集計したか*	-	-	-	-	-	-	-	-	77.6	82.9	-	-
【14】 粘膜内がん、非浸潤がんの集計												
14-1 粘膜内がんを集計したか*	78.8	62.5	-	83.3	67.4	77.3	-	-	-	-	-	-
非浸潤がんを集計したか*	-	-	-	-	-	-	-	-	75.5	75.6	-	-
【15】 上皮内病変（CINなど）数の集計												
15-1 上皮内病変(CINなど)数を集計したか(区分毎)*	-	-	-	-	-	-	-	-	-	-	87.8	80.9
15-2 上皮内病変(CINなど)数を年齢5歳階級別に集計したか(区分毎)*	-	-	-	-	-	-	-	-	-	-	83.7	80.9
15-3 上皮内病変(CINなど)数を検診機関別に集計したか(区分毎)*	-	-	-	-	-	-	-	-	-	-	75.5	61.7
15-4 上皮内病変(CINなど)数を検診受診歴別に集計したか(区分毎)*	-	-	-	-	-	-	-	-	-	-	81.6	74.5
【16】 微小浸潤がん割合の集計												
16-1 微小浸潤がん割合を集計したか*	-	-	-	-	-	-	-	-	-	-	73.5	70.2
16-2 微小浸潤がん割合を年齢階級別に集計したか*	-	-	-	-	-	-	-	-	-	-	71.4	70.2
16-3 微小浸潤がん割合を検診機関別に集計したか*	-	-	-	-	-	-	-	-	-	-	67.3	57.4
16-4 微小浸潤がん割合を検診受診歴別に集計したか*	-	-	-	-	-	-	-	-	-	-	69.4	68.1

* 「事業評価のためのチェックリスト・市区町村用（平成31年3月）」に記載されている項目

国立がん研究センター がん情報サービス https://ganjoho.jp/med_pro/pre_scr/screening/check_list.html

3 プロセス指標値(千葉県)

表6 市区町村別のプロセス指標値
胃がん(エックス線)

自治体名	受診者数(人)			2018年度プロセス指標値(男女計 50~74歳)											
	集団	個別	計	要精検率(%)			精検受診率(%)			がん発見率(%)			陽性反応適中度(%)		
				集団	個別	計	集団	個別	計	集団	個別	計	集団	個別	計
全国	1,412,955	424,633	1,837,588	7.0	7.8	7.2	84.4	75.6	82.2	0.12	0.12	0.12	1.78	1.52	1.72
千葉県	78,631	23,059	101,690	5.3	9.5	6.2	89.9	81.1	86.9	0.08	0.11	0.09	1.57	1.18	1.44
千葉市	2,739	15,558	18,297	6.2	9.6	9.1	84.7	79.5	80.0	0.07	0.13	0.12	1.18	1.34	1.33
銚子市	1,886	15	1,901	6.3	13.3	6.3	98.3	100	98.3	0.05	0	0.05	0.85	0	0.83
市川市	1,660	-	1,660	4.7	-	4.7	91.0	-	91.0	0	-	0	0	-	0
船橋市	-	1,940	1,940	-	9.5	9.5	-	75.7	75.7	-	0	0	-	0	0
館山市	1,201	-	1,201	7.9	-	7.9	93.7	-	93.7	0.17	-	0.17	2.11	-	2.11
木更津市	1,072	-	1,072	4.9	-	4.9	96.2	-	96.2	0.09	-	0.09	1.92	-	1.92
松戸市	5,136	-	5,136	6.4	-	6.4	80.0	-	80.0	0.16	-	0.16	2.42	-	2.42
野田市	4,476	-	4,476	2.3	-	2.3	87.4	-	87.4	0.07	-	0.07	2.91	-	2.91
茂原市	2,132	-	2,132	6.1	-	6.1	95.3	-	95.3	0.09	-	0.09	1.55	-	1.55
成田市	2,806	-	2,806	7.9	-	7.9	89.2	-	89.2	0.07	-	0.07	0.90	-	0.90
佐倉市	4,035	920	4,955	0.9	5.7	1.8	82.9	86.5	85.1	0.02	0	0.02	2.86	0	1.15
東金市	2,005	11	2,016	5.8	9.1	5.9	89.7	100	89.8	0.20	0	0.20	3.42	0	3.39
旭市	2,658	2	2,660	6.8	0	6.8	95.6	-	95.6	0.11	-	0.11	1.67	-	1.67
習志野市	2,146	-	2,146	6.2	-	6.2	90.2	-	90.2	0.05	-	0.05	0.76	-	0.76
柏市	3,087	-	3,087	5.9	-	5.9	92.8	-	92.8	0.03	-	0.03	0.55	-	0.55
勝浦市	404	-	404	7.2	-	7.2	89.7	-	89.7	0.25	-	0.25	3.45	-	3.45
市原市	3,066	684	3,750	5.7	17.7	7.9	93.7	92.6	93.2	0.03	0.44	0.11	0.57	2.48	1.35
流山市	2,803	-	2,803	4.3	-	4.3	97.5	-	97.5	0.11	-	0.11	2.48	-	2.48
八千代市	598	2,539	3,137	4.3	7.8	7.2	88.5	87.9	88.0	0	0.08	0.06	0	1.01	0.89
我孫子市	1,472	-	1,472	6.1	-	6.1	94.4	-	94.4	0.20	-	0.20	3.33	-	3.33
鴨川市	883	-	883	5.3	-	5.3	83.0	-	83.0	0.23	-	0.23	4.26	-	4.26
鎌ヶ谷市	2,326	1	2,327	14.3	0	14.3	78.7	-	78.7	0.04	-	0.04	0.30	-	0.30
君津市	1,644	-	1,644	7.0	-	7.0	94.8	-	94.8	0.06	-	0.06	0.87	-	0.87
富津市	439	-	439	9.8	-	9.8	79.1	-	79.1	0.23	-	0.23	2.33	-	2.33
浦安市	2,669	-	2,669	0.5	-	0.5	85.7	-	85.7	0.04	-	0.04	7.14	-	7.14
四街道市	2,008	32	2,040	7.2	31.3	7.6	93.8	80.0	92.9	0	0	0	0	0	0
袖ヶ浦市	1,722	-	1,722	5.0	-	5.0	90.7	-	90.7	0.17	-	0.17	3.49	-	3.49
八街市	2,292	-	2,292	2.7	-	2.7	95.2	-	95.2	0.13	-	0.13	4.84	-	4.84
印西市	2,043	624	2,667	5.8	9.9	6.7	90.7	95.2	92.2	0.10	0	0.07	1.69	0	1.11
白井市	2,105	-	2,105	1.0	-	1.0	100	-	100	0	-	0	0	-	0
富里市	1,085	-	1,085	1.8	-	1.8	84.2	-	84.2	0.09	-	0.09	5.26	-	5.26
南房総市	1,079	-	1,079	7.9	-	7.9	92.9	-	92.9	0.09	-	0.09	1.18	-	1.18
匝瑳市	1,214	-	1,214	7.7	-	7.7	98.9	-	98.9	0	-	0	0	-	0
香取市	2,042	-	2,042	5.7	-	5.7	98.3	-	98.3	0	-	0	0	-	0
山武市	1,427	-	1,427	2.9	-	2.9	97.6	-	97.6	0.07	-	0.07	2.44	-	2.44
いすみ市	1,315	-	1,315	4.9	-	4.9	98.5	-	98.5	0	-	0	0	-	0
大網白里市	91	-	91	6.6	-	6.6	100	-	100	1.10	-	1.10	16.67	-	16.67
酒々井町	657	-	657	2.1	-	2.1	85.7	-	85.7	0.15	-	0.15	7.14	-	7.14
栄町	621	-	621	1.8	-	1.8	100	-	100	0.16	-	0.16	9.09	-	9.09
神崎町	237	-	237	2.5	-	2.5	50.0	-	50.0	0	-	0	0	-	0
多古町	-	658	658	-	9.1	9.1	-	68.3	68.3	-	0.15	0.15	-	1.67	1.67
東庄町	665	-	665	5.4	-	5.4	94.4	-	94.4	0.30	-	0.30	5.56	-	5.56
九十九里町	342	1	343	8.2	0	8.2	100	-	100	0	-	0	0	-	0
芝山町	196	43	239	2.0	11.6	3.8	100	100	100	0	0	0	0	0	0
横芝光町	525	29	554	4.2	31.0	5.6	95.5	100	96.8	0.19	0	0.18	4.55	0	3.23
一宮町	374	-	374	6.7	-	6.7	88.0	-	88.0	0	-	0	0	-	0
睦沢町	378	-	378	2.4	-	2.4	88.9	-	88.9	0	-	0	0	-	0
長生村	720	-	720	8.6	-	8.6	96.8	-	96.8	0.28	-	0.28	3.23	-	3.23
白子町	439	-	439	5.5	-	5.5	87.5	-	87.5	0	-	0	0	-	0
長柄町	355	-	355	4.2	-	4.2	93.3	-	93.3	0	-	0	0	-	0
長南町	431	-	431	4.6	-	4.6	100	-	100	0	-	0	0	-	0
大多喜町	430	-	430	4.4	-	4.4	0	-	0	0	-	0	0	-	0
御宿町	281	-	281	8.9	-	8.9	68.0	-	68.0	0.36	-	0.36	4.00	-	4.00
鏡南町	214	2	216	12.1	0	12.0	88.5	-	88.5	0	-	0	0	-	0

胃がん（内視鏡）

自治体名	2018年度プロセス指標値(男女計 50~74歳)														
	受診者数(人)			要精検率(%)			精検受診率(%)			がん発見率(%)			陽性反応適中度(%)		
	集団	個別	計	集団	個別	計	集団	個別	計	集団	個別	計	集団	個別	計
全国	13,757	712,303	726,060	4.5	7.6	7.5	81.9	93.1	92.9	0.21	0.28	0.28	4.68	3.72	3.73
千葉県	-	22,697	22,697	-	12.5	12.5	-	98.3	98.3	-	0.30	0.30	-	2.37	2.37
千葉市	-	5,986	5,986	-	12.5	12.5	-	99.7	99.7	-	0.33	0.33	-	2.67	2.67
銚子市	-	-	-	-	-	-	-	-	-	-	-	-	-	-	-
市川市	-	1,623	1,623	-	10.0	10.0	-	95.7	95.7	-	0	0	-	0	0
船橋市	-	3,903	3,903	-	10.7	10.7	-	99.3	99.3	-	0.36	0.36	-	3.37	3.37
館山市	-	-	-	-	-	-	-	-	-	-	-	-	-	-	-
木更津市	-	-	-	-	-	-	-	-	-	-	-	-	-	-	-
松戸市	-	587	587	-	14.3	14.3	-	95.2	95.2	-	0.68	0.68	-	4.76	4.76
野田市	-	-	-	-	-	-	-	-	-	-	-	-	-	-	-
茂原市	-	-	-	-	-	-	-	-	-	-	-	-	-	-	-
成田市	-	-	-	-	-	-	-	-	-	-	-	-	-	-	-
佐倉市	-	-	-	-	-	-	-	-	-	-	-	-	-	-	-
東金市	-	-	-	-	-	-	-	-	-	-	-	-	-	-	-
旭市	-	688	688	-	8.3	8.3	-	80.7	80.7	-	0	0	-	0	0
習志野市	-	-	-	-	-	-	-	-	-	-	-	-	-	-	-
柏市	-	2,739	2,739	-	18.2	18.2	-	99.8	99.8	-	0.40	0.40	-	2.21	2.21
勝浦市	-	-	-	-	-	-	-	-	-	-	-	-	-	-	-
市原市	-	1,639	1,639	-	16.3	16.3	-	100	100	-	0.18	0.18	-	1.12	1.12
流山市	-	-	-	-	-	-	-	-	-	-	-	-	-	-	-
八千代市	-	3,866	3,866	-	10.4	10.4	-	96.3	96.3	-	0.18	0.18	-	1.74	1.74
我孫子市	-	-	-	-	-	-	-	-	-	-	-	-	-	-	-
鴨川市	-	-	-	-	-	-	-	-	-	-	-	-	-	-	-
鎌ヶ谷市	-	-	-	-	-	-	-	-	-	-	-	-	-	-	-
君津市	-	-	-	-	-	-	-	-	-	-	-	-	-	-	-
富津市	-	-	-	-	-	-	-	-	-	-	-	-	-	-	-
浦安市	-	1,077	1,077	-	11.9	11.9	-	98.4	98.4	-	0.19	0.19	-	1.56	1.56
四街道市	-	150	150	-	9.3	9.3	-	100	100	-	1.33	1.33	-	14.29	14.29
袖ヶ浦市	-	-	-	-	-	-	-	-	-	-	-	-	-	-	-
八街市	-	-	-	-	-	-	-	-	-	-	-	-	-	-	-
印西市	-	-	-	-	-	-	-	-	-	-	-	-	-	-	-
白井市	-	-	-	-	-	-	-	-	-	-	-	-	-	-	-
富里市	-	-	-	-	-	-	-	-	-	-	-	-	-	-	-
南房総市	-	-	-	-	-	-	-	-	-	-	-	-	-	-	-
匝瑳市	-	-	-	-	-	-	-	-	-	-	-	-	-	-	-
香取市	-	-	-	-	-	-	-	-	-	-	-	-	-	-	-
山武市	-	-	-	-	-	-	-	-	-	-	-	-	-	-	-
いすみ市	-	-	-	-	-	-	-	-	-	-	-	-	-	-	-
大網白里市	-	439	439	-	11.8	11.8	-	96.2	96.2	-	0.91	0.91	-	7.69	7.69
酒々井町	-	-	-	-	-	-	-	-	-	-	-	-	-	-	-
栄町	-	-	-	-	-	-	-	-	-	-	-	-	-	-	-
神崎町	-	-	-	-	-	-	-	-	-	-	-	-	-	-	-
多吉町	-	-	-	-	-	-	-	-	-	-	-	-	-	-	-
東庄町	-	-	-	-	-	-	-	-	-	-	-	-	-	-	-
九十九里町	-	-	-	-	-	-	-	-	-	-	-	-	-	-	-
芝山町	-	-	-	-	-	-	-	-	-	-	-	-	-	-	-
横芝光町	-	-	-	-	-	-	-	-	-	-	-	-	-	-	-
一宮町	-	-	-	-	-	-	-	-	-	-	-	-	-	-	-
睦沢町	-	-	-	-	-	-	-	-	-	-	-	-	-	-	-
長生村	-	-	-	-	-	-	-	-	-	-	-	-	-	-	-
白子町	-	-	-	-	-	-	-	-	-	-	-	-	-	-	-
長柄町	-	-	-	-	-	-	-	-	-	-	-	-	-	-	-
長南町	-	-	-	-	-	-	-	-	-	-	-	-	-	-	-
大多喜町	-	-	-	-	-	-	-	-	-	-	-	-	-	-	-
御宿町	-	-	-	-	-	-	-	-	-	-	-	-	-	-	-
鏡南町	-	-	-	-	-	-	-	-	-	-	-	-	-	-	-

大腸がん

自治体名	2018年度プロセス指標値(男女計 40~74歳)														
	受診者数(人)			要精検率(%)			精検受診率(%)			がん発見率(%)			陽性反応適中度(%)		
	集団	個別	計	集団	個別	計	集団	個別	計	集団	個別	計	集団	個別	計
全国	2,724,124	3,173,225	5,897,349	5.6	6.7	6.2	75.8	68.3	71.4	0.16	0.22	0.20	2.94	3.34	3.17
千葉県	122,272	225,805	348,077	5.7	6.0	5.9	78.3	66.1	70.2	0.14	0.18	0.17	2.48	3.01	2.83
千葉市	4,902	48,629	53,531	7.0	6.9	6.9	71.6	68.5	68.8	0.33	0.22	0.23	4.68	3.15	3.29
銚子市	3,988	-	3,988	5.0	-	5.0	92.5	-	92.5	0.18	-	0.18	3.48	-	3.48
市川市	-	35,600	35,600	-	7.5	7.5	-	50.1	50.1	-	0.12	0.12	-	1.57	1.57
船橋市	-	45,329	45,329	-	5.2	5.2	-	65.4	65.4	-	0.18	0.18	-	3.41	3.41
館山市	2,951	-	2,951	4.5	-	4.5	80.3	-	80.3	0.17	-	0.17	3.79	-	3.79
木更津市	2,682	-	2,682	5.0	-	5.0	96.2	-	96.2	0.15	-	0.15	3.01	-	3.01
松戸市	3,009	19,673	22,682	4.2	4.9	4.8	68.8	47.5	49.9	0.13	0.23	0.22	3.20	4.64	4.48
野田市	-	11,710	11,710	-	4.9	4.9	-	84.5	84.5	-	0.15	0.15	-	3.14	3.14
茂原市	4,875	-	4,875	6.3	-	6.3	80.7	-	80.7	0.16	-	0.16	2.62	-	2.62
成田市	5,413	2,197	7,610	4.1	5.0	4.3	71.6	47.7	63.7	0.13	0.32	0.18	3.15	6.42	4.23
佐倉市	6,994	4,310	11,304	4.6	5.9	5.1	88.1	82.0	85.4	0.11	0.16	0.13	2.50	2.75	2.61
東金市	3,948	-	3,948	6.1	-	6.1	84.6	-	84.6	0.15	-	0.15	2.50	-	2.50
旭市	1,348	3,799	5,147	3.9	6.7	6.0	94.3	70.1	74.3	0	0.11	0.08	0	1.57	1.30
習志野市	1,972	4,694	6,666	7.9	6.0	6.5	78.2	77.5	77.8	0.25	0.30	0.29	3.21	5.00	4.36
柏市	10,956	928	11,884	5.6	5.8	5.6	88.4	92.6	88.7	0.13	0.22	0.13	2.30	3.70	2.41
勝浦市	808	-	808	6.7	-	6.7	72.2	-	72.2	0	-	0	0	-	0
市原市	-	11,605	11,605	-	6.4	6.4	-	88.5	88.5	-	0.14	0.14	-	2.16	2.16
流山市	-	6,961	6,961	-	5.4	5.4	-	78.1	78.1	-	0.13	0.13	-	2.41	2.41
八千代市	1,174	10,630	11,804	7.2	5.2	5.4	71.4	72.5	72.4	0.34	0.19	0.20	4.76	3.62	3.77
我孫子市	205	4,603	4,808	11.2	6.5	6.7	82.6	82.2	82.2	0.49	0.37	0.37	4.35	5.72	5.63
鴨川市	1,994	-	1,994	5.4	-	5.4	65.7	-	65.7	0.10	-	0.10	1.85	-	1.85
鎌ヶ谷市	4,172	-	4,172	3.6	-	3.6	78.8	-	78.8	0.12	-	0.12	3.31	-	3.31
君津市	2,571	-	2,571	6.4	-	6.4	66.1	-	66.1	0.04	-	0.04	0.61	-	0.61
富津市	1,089	-	1,089	7.8	-	7.8	81.2	-	81.2	0.18	-	0.18	2.35	-	2.35
浦安市	-	10,967	10,967	-	4.4	4.4	-	80.5	80.5	-	0.16	0.16	-	3.69	3.69
四街道市	4,749	500	5,249	6.3	7.6	6.5	88.7	76.3	87.3	0.19	0.40	0.21	2.99	5.26	3.24
袖ヶ浦市	2,842	-	2,842	6.3	-	6.3	79.8	-	79.8	0.07	-	0.07	1.12	-	1.12
八街市	4,844	-	4,844	5.5	-	5.5	83.7	-	83.7	0.25	-	0.25	4.55	-	4.55
印西市	5,483	-	5,483	6.5	-	6.5	88.0	-	88.0	0.05	-	0.05	0.84	-	0.84
白井市	4,386	-	4,386	4.7	-	4.7	82.8	-	82.8	0.27	-	0.27	5.88	-	5.88
富里市	-	2,053	2,053	-	5.6	5.6	-	83.3	83.3	-	0.10	0.10	-	1.75	1.75
南房総市	3,071	66	3,137	4.6	4.5	4.6	85.2	100	85.5	0.16	0	0.16	3.52	0	3.45
匝瑳市	3,188	-	3,188	3.6	-	3.6	87.8	-	87.8	0.03	-	0.03	0.87	-	0.87
香取市	4,719	-	4,719	5.6	-	5.6	89.0	-	89.0	0.11	-	0.11	1.90	-	1.90
山武市	2,875	-	2,875	5.6	-	5.6	26.9	-	26.9	0.14	-	0.14	2.50	-	2.50
いすみ市	3,036	-	3,036	7.6	-	7.6	68.3	-	68.3	0	-	0	0	-	0
大網白里市	2,849	323	3,172	5.8	6.5	5.9	72.3	38.1	68.4	0.21	0	0.19	3.61	0	3.21
酒々井町	1,550	48	1,598	5.8	4.2	5.8	76.7	100	77.2	0.13	0	0.13	2.22	0	2.17
栄町	1,268	-	1,268	4.8	-	4.8	62.3	-	62.3	0.08	-	0.08	1.64	-	1.64
神崎町	461	-	461	5.4	-	5.4	52.0	-	52.0	0	-	0	0	-	0
多吉町	-	1,114	1,114	-	7.8	7.8	-	48.3	48.3	-	0.09	0.09	-	1.15	1.15
東庄町	987	-	987	4.9	-	4.9	91.7	-	91.7	0	-	0	0	-	0
九十九里町	788	-	788	9.5	-	9.5	81.3	-	81.3	0.25	-	0.25	2.67	-	2.67
芝山町	416	45	461	4.6	0	4.1	94.7	-	94.7	0	-	0	0	-	0
横芝光町	1,460	21	1,481	6.2	19.0	6.3	86.7	100	87.2	0	0	0	0	0	0
一宮町	1,233	-	1,233	7.9	-	7.9	60.8	-	60.8	0.32	-	0.32	4.12	-	4.12
睦沢町	667	-	667	5.8	-	5.8	71.8	-	71.8	0	-	0	0	-	0
長生村	1,600	-	1,600	7.8	-	7.8	66.4	-	66.4	0.13	-	0.13	1.60	-	1.60
白子町	1,110	-	1,110	8.1	-	8.1	68.9	-	68.9	0	-	0	0	-	0
長柄町	717	-	717	7.7	-	7.7	81.8	-	81.8	0.42	-	0.42	5.45	-	5.45
長南町	867	-	867	8.9	-	8.9	71.4	-	71.4	0	-	0	0	-	0
大多喜町	822	-	822	7.8	-	7.8	0	-	0	0	-	0	0	-	0
御宿町	730	-	730	7.4	-	7.4	46.3	-	46.3	0	-	0	0	-	0
鋸南町	503	-	503	6.4	-	6.4	68.8	-	68.8	0	-	0	0	-	0

肺がん

自治体名	2018年度プロセス指標値(男女計 40~74歳)														
	受診者数(人)			要精検率(%)			精検受診率(%)			がん発見率(%)			陽性反応適中度(%)		
	集団	個別	計	集団	個別	計	集団	個別	計	集団	個別	計	集団	個別	計
全国	3,143,976	2,231,157	5,375,133	1.6	2.2	1.8	86.8	80.7	83.8	0.04	0.04	0.04	2.67	1.87	2.27
千葉県	160,300	208,288	368,588	1.2	1.4	1.3	90.4	79.1	83.6	0.03	0.02	0.03	3.02	1.37	2.02
千葉市	3,692	56,280	59,972	0.9	1.1	1.0	78.1	82.1	81.9	0	0.02	0.02	0	1.86	1.76
銚子市	3,091	-	3,091	1.6	-	1.6	95.8	-	95.8	0.03	-	0.03	2.08	-	2.08
市川市	-	40,554	40,554	-	0.4	0.4	-	46.1	46.1	-	0.03	0.03	-	7.19	7.19
船橋市	-	49,877	49,877	-	2.0	2.0	-	79.3	79.3	-	0.01	0.01	-	0.51	0.51
館山市	3,882	-	3,882	1.5	-	1.5	89.5	-	89.5	0	-	0	0	-	0
木更津市	2,517	-	2,517	0.9	-	0.9	100	-	100	0	-	0	0	-	0
松戸市	3,176	23,341	26,517	1.4	1.1	1.1	75.6	83.9	82.6	0	0.02	0.02	0	1.57	1.34
野田市	10,313	-	10,313	0.7	-	0.7	98.6	-	98.6	0.02	-	0.02	2.78	-	2.78
茂原市	2,579	1,496	4,075	1.2	1.1	1.2	96.8	88.2	93.8	0.04	0	0.02	3.23	0	2.08
成田市	5,827	2,626	8,453	1.2	2.0	1.4	78.3	83.0	80.3	0.05	0	0.04	4.35	0	2.46
佐倉市	7,270	4,647	11,917	0.4	2.2	1.1	93.5	87.1	88.6	0.03	0.02	0.03	6.45	0.99	2.27
東金市	4,318	-	4,318	1.4	-	1.4	90.0	-	90.0	0.07	-	0.07	5.00	-	5.00
旭市	6,094	708	6,802	1.2	0	1.1	98.6	-	98.6	0.02	-	0.01	1.37	-	1.37
習志野市	4,562	-	4,562	1.6	-	1.6	88.9	-	88.9	0.15	-	0.15	9.72	-	9.72
柏市	11,060	-	11,060	1.5	-	1.5	96.9	-	96.9	0.02	-	0.02	1.23	-	1.23
勝浦市	1,148	-	1,148	2.0	-	2.0	82.6	-	82.6	0	-	0	0	-	0
市原市	5,004	4,075	9,079	1.7	5.3	3.3	95.2	92.6	93.3	0.04	0.05	0.04	2.41	0.93	1.34
流山市	5,159	-	5,159	1.3	-	1.3	98.6	-	98.6	0.06	-	0.06	4.35	-	4.35
八千代市	1,154	10,979	12,133	1.4	2.2	2.2	93.8	91.1	91.3	0	0.03	0.02	0	1.21	1.14
我孫子市	4,290	-	4,290	1.4	-	1.4	98.3	-	98.3	0.02	-	0.02	1.72	-	1.72
鴨川市	1,961	-	1,961	1.5	-	1.5	86.2	-	86.2	0.10	-	0.10	6.90	-	6.90
鎌ヶ谷市	3,800	-	3,800	0.1	-	0.1	66.7	-	66.7	0	-	0	0	-	0
君津市	3,013	-	3,013	1.3	-	1.3	81.6	-	81.6	0.03	-	0.03	2.63	-	2.63
富津市	2,960	-	2,960	2.0	-	2.0	83.3	-	83.3	0.20	-	0.20	10.00	-	10.00
浦安市	-	11,394	11,394	-	0.6	0.6	-	69.9	69.9	-	0.01	0.01	-	1.37	1.37
四街道市	4,143	256	4,399	1.3	3.1	1.4	98.1	75.0	95.2	0	0	0	0	0	0
袖ヶ浦市	3,548	1	3,549	1.3	0	1.3	87.2	-	87.2	0.03	-	0.03	2.13	-	2.13
八街市	4,203	-	4,203	0.5	-	0.5	86.4	-	86.4	0.05	-	0.05	9.09	-	9.09
印西市	4,550	-	4,550	1.2	-	1.2	92.9	-	92.9	0.02	-	0.02	1.79	-	1.79
白井市	5,019	-	5,019	0.6	-	0.6	86.2	-	86.2	0.02	-	0.02	3.45	-	3.45
富里市	3,107	-	3,107	1.4	-	1.4	86.0	-	86.0	0.03	-	0.03	2.33	-	2.33
南房総市	4,306	-	4,306	1.4	-	1.4	93.3	-	93.3	0.02	-	0.02	1.67	-	1.67
匝瑺市	2,364	-	2,364	1.6	-	1.6	100	-	100	0.13	-	0.13	7.89	-	7.89
香取市	4,113	-	4,113	1.0	-	1.0	90.2	-	90.2	0.10	-	0.10	9.76	-	9.76
山武市	4,834	-	4,834	0.4	-	0.4	85.7	-	85.7	0.02	-	0.02	4.76	-	4.76
いすみ市	2,343	-	2,343	1.8	-	1.8	97.7	-	97.7	0.04	-	0.04	2.33	-	2.33
大網白里市	4,217	294	4,511	1.6	11.9	2.2	80.3	88.6	83.2	0.05	0	0.04	3.03	0	1.98
酒々井町	1,180	-	1,180	0.9	-	0.9	63.6	-	63.6	0	-	0	0	-	0
栄町	1,057	-	1,057	0.8	-	0.8	75.0	-	75.0	0	-	0	0	-	0
神崎町	577	-	577	0.5	-	0.5	66.7	-	66.7	0	-	0	0	-	0
多吉町	-	1,558	1,558	-	6.2	6.2	-	35.1	35.1	-	0	0	-	0	0
東庄町	1,479	-	1,479	1.4	-	1.4	80.0	-	80.0	0	-	0	0	-	0
九十九里町	1,408	-	1,408	1.7	-	1.7	91.7	-	91.7	0.07	-	0.07	4.17	-	4.17
芝山町	823	45	868	1.1	0	1.0	100	-	100	0	-	0	0	-	0
横芝光町	2,389	-	2,389	1.0	-	1.0	79.2	-	79.2	0	-	0	0	-	0
一宮町	1,117	-	1,117	0.9	-	0.9	80.0	-	80.0	0	-	0	0	-	0
睦沢町	730	63	793	0.8	0	0.8	100	-	100	0	-	0	0	-	0
長生村	1,415	-	1,415	1.3	-	1.3	100	-	100	0	-	0	0	-	0
白子町	828	-	828	1.8	-	1.8	100	-	100	0	-	0	0	-	0
長柄町	639	87	726	0.9	1.1	1.0	66.7	100	71.4	0	0	0	0	0	0
長南町	682	-	682	1.8	-	1.8	83.3	-	83.3	0	-	0	0	-	0
大多喜町	878	-	878	0.9	-	0.9	37.5	-	37.5	0	-	0	0	-	0
御宿町	650	-	650	0.3	-	0.3	100	-	100	0	-	0	0	-	0
鋸南町	831	7	838	0.7	0	0.7	66.7	-	66.7	0	-	0	0	-	0

自治体名	2018年度プロセス指標値(女 40~74歳)														
	受診者数(人)			要精検率(%)			精検受診率(%)			がん発見率(%)			陽性反応適中度(%)		
	集団	個別	計	集団	個別	計	集団	個別	計	集団	個別	計	集団	個別	計
全国	1,325,555	1,489,153	2,814,708	5.0	7.4	6.3	91.3	87.9	89.2	0.28	0.35	0.32	5.64	4.72	5.06
千葉県	120,844	78,536	199,380	4.6	8.1	6.0	94.2	90.4	92.2	0.20	0.26	0.23	4.29	3.28	3.76
千葉市	5,164	16,711	21,875	7.6	8.6	8.4	81.4	85.6	84.7	0.33	0.41	0.39	4.33	4.72	4.63
銚子市	3,411	252	3,663	3.7	16.7	4.6	99.2	97.6	98.8	0.15	0	0.14	3.94	0	2.96
市川市	7,220	5,448	12,668	5.3	7.8	6.3	95.8	93.9	94.8	0.40	0.35	0.38	7.63	4.49	5.98
船橋市	-	16,363	16,363	-	8.8	8.8	-	85.3	85.3	-	0.15	0.15	-	1.67	1.67
館山市	-	1,557	1,557	-	5.5	5.5	-	96.5	96.5	-	0.19	0.19	-	3.49	3.49
木更津市	2,235	139	2,374	5.4	5.8	5.4	99.2	100	99.2	0.09	0	0.08	1.65	0	1.55
松戸市	8,317	4,099	12,416	4.8	9.6	6.4	90.6	90.3	90.5	0.20	0.24	0.22	4.22	2.54	3.39
野田市	10,341	-	10,341	4.0	-	4.0	97.6	-	97.6	0.14	-	0.14	3.37	-	3.37
茂原市	3,968	150	4,118	3.9	14.0	4.3	94.9	100	95.5	0.10	0	0.10	2.56	0	2.26
成田市	1,805	654	2,459	5.5	9.8	6.7	93.0	96.9	94.5	0.17	0	0.12	3.00	0	1.83
佐倉市	2,681	777	3,458	5.1	9.3	6.1	92.0	95.8	93.3	0.07	0.51	0.17	1.45	5.56	2.86
東金市	2,719	71	2,790	3.9	9.9	4.1	98.1	71.4	96.5	0.11	0	0.11	2.83	0	2.65
旭市	5,840	58	5,898	5.3	10.3	5.4	99.0	0	97.2	0.10	0	0.10	1.93	0	1.89
習志野市	-	3,095	3,095	-	7.1	7.1	-	95.9	95.9	-	0.52	0.52	-	7.31	7.31
柏市	8,842	8,101	16,943	4.5	6.6	5.5	97.0	97.7	97.4	0.18	0.27	0.22	3.99	4.13	4.07
勝浦市	673	2	675	3.9	50.0	4.0	96.2	0	92.6	0.15	0	0.15	3.85	0	3.70
市原市	2,663	4,163	6,826	5.4	8.4	7.2	99.3	98.9	99.0	0.34	0.31	0.32	6.25	3.72	4.46
流山市	3,889	1,761	5,650	4.9	7.7	5.8	94.7	91.9	93.6	0.10	0.17	0.12	2.11	2.21	2.15
八千代市	2,062	3,151	5,213	4.7	8.9	7.2	95.9	94.6	94.9	0.58	0.25	0.38	12.37	2.87	5.32
我孫子市	2,322	3,678	6,000	3.8	6.6	5.5	95.5	93.8	94.3	0.09	0.14	0.12	2.25	2.07	2.11
鴨川市	407	1,000	1,407	4.9	3.5	3.9	95.0	94.3	94.5	0.25	0.30	0.28	5.00	8.57	7.27
鎌ヶ谷市	2,912	-	2,912	6.4	-	6.4	85.0	-	85.0	0.34	-	0.34	5.35	-	5.35
君津市	2,641	44	2,685	3.4	2.3	3.4	97.8	0	96.7	0.23	0	0.22	6.67	0	6.59
富津市	876	16	892	4.3	6.3	4.4	81.6	0	79.5	0.11	0	0.11	2.63	0	2.56
浦安市	3,573	-	3,573	4.9	-	4.9	97.2	-	97.2	0.28	-	0.28	5.68	-	5.68
四街道市	3,956	705	4,661	3.4	10.4	4.4	99.3	95.9	98.1	0.15	0.14	0.15	4.48	1.37	3.38
袖ヶ浦市	2,352	78	2,430	4.1	15.4	4.4	87.5	83.3	87.0	0.30	0	0.29	7.29	0	6.48
八街市	3,627	-	3,627	4.0	-	4.0	95.2	-	95.2	0.19	-	0.19	4.83	-	4.83
印西市	1,579	2,046	3,625	5.1	9.5	7.6	95.1	97.9	97.1	0.25	0.15	0.19	4.94	1.54	2.54
白井市	1,042	602	1,644	11.9	6.5	9.9	91.1	79.5	88.3	0.38	0.17	0.30	3.23	2.56	3.07
富里市	2,014	8	2,022	3.0	12.5	3.1	98.4	0	96.8	0.10	0	0.10	3.28	0	3.23
南房総市	-	1,915	1,915	-	2.4	2.4	-	91.3	91.3	-	0.16	0.16	-	6.52	6.52
匝瑺市	1,121	992	2,113	4.3	6.7	5.4	100	100	100	0.18	0.10	0.14	4.17	1.52	2.63
香取市	3,675	-	3,675	3.0	-	3.0	98.2	-	98.2	0.19	-	0.19	6.25	-	6.25
山武市	2,198	63	2,261	4.9	55.6	6.3	100	100	100	0.09	0	0.09	1.87	0	1.41
いすみ市	2,357	-	2,357	4.2	-	4.2	99.0	-	99.0	0.13	-	0.13	3.00	-	3.00
大網白里市	1,414	176	1,590	4.2	14.8	5.4	100	73.1	91.9	0.14	0	0.13	3.33	0	2.33
酒々井町	995	33	1,028	3.9	12.1	4.2	92.3	75.0	90.7	0.20	3.03	0.29	5.13	25.00	6.98
栄町	752	195	947	4.9	6.2	5.2	97.3	58.3	87.8	0.80	0	0.63	16.22	0	12.24
神崎町	429	-	429	4.0	-	4.0	88.2	-	88.2	0.23	-	0.23	5.88	-	5.88
多吉町	869	1	870	4.4	0	4.4	94.7	-	94.7	0.12	-	0.11	2.63	-	2.63
東庄町	931	-	931	3.4	-	3.4	100	-	100	0.21	-	0.21	6.25	-	6.25
九十九里町	531	6	537	3.4	0	3.4	100	-	100	0	-	0	0	-	0
芝山町	349	-	349	3.4	-	3.4	100	-	100	0.29	-	0.29	8.33	-	8.33
横芝光町	1,290	13	1,303	4.0	76.9	4.7	98.0	100	98.4	0.31	0	0.31	7.84	0	6.56
一宮町	733	-	733	5.3	-	5.3	100	-	100	0	-	0	0	-	0
睦沢町	504	8	512	3.8	37.5	4.3	94.7	100	95.5	0.20	0	0.20	5.26	0	4.55
長生村	996	2	998	4.2	50.0	4.3	97.6	100	97.7	0.30	0	0.30	7.14	0	6.98
白子町	625	1	626	2.7	100	2.9	100	100	100	0	0	0	0	0	0
長柄町	477	13	490	2.9	15.4	3.3	92.9	100	93.8	0	0	0	0	0	0
長南町	521	3	524	5.4	33.3	5.5	100	100	100	0	0	0	0	0	0
大多喜町	553	-	553	4.9	-	4.9	0	-	0	0	-	0	0	-	0
御宿町	393	1	394	2.3	0	2.3	44.4	-	44.4	0	-	0	0	-	0
鋸南町	-	385	385	-	2.3	2.3	-	100	100	-	0	0	-	0	0

子宮頸がん

自治体名	2018年度プロセス指標値(女 20~74歳)														
	受診者数(人)			要精検率(%)			精検受診率(%)			がん発見率(%)			陽性反応適中度(%)		
	集団	個別	計	集団	個別	計	集団	個別	計	集団	個別	計	集団	個別	計
全国	1,068,355	2,923,645	3,992,000	1.3	2.4	2.1	83.7	73.8	75.5	0.02	0.03	0.03	1.54	1.27	1.31
千葉県	72,216	164,708	236,924	1.2	1.4	1.4	87.6	73.6	77.3	0.02	0.01	0.01	1.63	0.88	1.08
千葉市	5,001	22,437	27,438	1.9	1.6	1.7	86.5	69.0	72.6	0	0	0	0	0	0
銚子市	2,136	389	2,525	1.1	1.0	1.1	100	100	100	0.05	0	0.04	4.35	0	3.70
市川市	-	27,198	27,198	-	0.9	0.9	-	82.1	82.1	-	0.01	0.01	-	1.56	1.56
船橋市	-	24,358	24,358	-	1.3	1.3	-	55.2	55.2	-	0.01	0.01	-	0.93	0.93
館山市	243	1,172	1,415	0.8	5.5	4.7	100	98.4	98.5	0	0	0	0	0	0
木更津市	1,054	3,098	4,152	1.0	0.4	0.6	81.8	84.6	83.3	0	0.03	0.02	0	7.69	4.17
松戸市	4,333	11,612	15,945	1.4	1.5	1.5	61.7	24.7	34.2	0	0	0	0	0	0
野田市	2,528	7,216	9,744	0.7	1.1	1.0	100	95.1	96.0	0	0	0	0	0	0
茂原市	2,356	307	2,663	1.3	2.6	1.4	93.3	100	94.7	0	0	0	0	0	0
成田市	1,351	2,489	3,840	1.5	0.9	1.1	70.0	45.5	57.1	0.07	0.04	0.05	5.00	4.55	4.76
佐倉市	1,500	2,165	3,665	0.4	1.5	1.0	100	78.1	81.6	0	0.09	0.05	0	6.25	5.26
東金市	2,791	228	3,019	1.4	1.8	1.4	92.1	75.0	90.5	0	0	0	0	0	0
旭市	3,567	258	3,825	1.5	0.8	1.5	96.3	0	92.9	0.03	0	0.03	1.85	0	1.79
習志野市	834	4,640	5,474	1.3	2.2	2.0	90.9	88.1	88.4	0.12	0.04	0.05	9.09	1.98	2.68
柏市	2,165	7,018	9,183	2.8	2.8	2.8	90.2	88.9	89.2	0	0.03	0.02	0	1.01	0.77
勝浦市	561	70	631	1.4	7.1	2.1	50.0	0	30.8	0	0	0	0	0	0
市原市	1,724	5,200	6,924	1.7	1.4	1.5	72.4	78.7	76.9	0	0	0	0	0	0
流山市	2,855	3,837	6,692	0.9	1.6	1.3	88.5	82.5	84.3	0.04	0.08	0.06	3.85	4.76	4.49
八千代市	1,626	5,373	6,999	1.5	1.1	1.2	83.3	79.3	80.5	0.12	0	0.03	8.33	0	2.44
我孫子市	2,445	3,756	6,201	0.8	0.9	0.9	95.0	81.8	86.8	0	0	0	0	0	0
鴨川市	416	1,092	1,508	1.2	4.2	3.4	80.0	82.6	82.4	0	0	0	0	0	0
鎌ヶ谷市	-	3,144	3,144	-	1.5	1.5	-	93.5	93.5	-	0	0	-	0	0
君津市	977	3,303	4,280	0.1	0.9	0.7	0	51.6	50.0	0	0	0	0	0	0
富津市	289	783	1,072	1.4	0.6	0.8	100	80.0	88.9	0.69	0	0.19	50.00	0	22.22
浦安市	-	10,939	10,939	-	1.7	1.7	-	91.6	91.6	-	0	0	-	0	0
四街道市	2,128	483	2,611	0.8	2.1	1.0	94.1	80.0	88.9	0.05	0	0.04	5.88	0	3.70
袖ヶ浦市	897	2,507	3,404	0.8	0.3	0.4	71.4	28.6	50.0	0	0	0	0	0	0
八街市	1,030	332	1,362	1.4	0.9	1.2	92.9	100	94.1	0	0	0	0	0	0
印西市	1,983	3,709	5,692	1.0	1.2	1.1	100	95.3	96.8	0	0.03	0.02	0	2.33	1.59
白井市	848	800	1,648	0.9	1.3	1.1	62.5	40.0	50.0	0	0	0	0	0	0
富里市	2,326	85	2,411	1.1	1.2	1.1	80.8	100	81.5	0	0	0	0	0	0
南房総市	263	2,097	2,360	0.8	3.6	3.3	100	78.7	79.2	0.38	0.10	0.13	50.00	2.67	3.90
匝瑺市	1,420	1,164	2,584	1.0	0.9	0.9	100	100	100	0	0	0	0	0	0
香取市	4,042	-	4,042	0.6	-	0.6	100	-	100	0	-	0	0	-	0
山武市	2,569	184	2,753	1.0	3.3	1.2	100	50.0	90.6	0	0	0	0	0	0
いすみ市	2,241	3	2,244	1.5	0	1.5	91.2	-	91.2	0.04	-	-0.04	2.94	-	2.94
大網白里市	798	198	996	0.4	1.0	0.5	100	50.0	80.0	0	0	0	0	0	0
酒々井町	553	71	624	1.4	1.4	1.4	87.5	0	77.8	0	0	0	0	0	0
栄町	838	220	1,058	0.4	0.5	0.4	100	0	75.0	0.12	0	0.09	33.33	0	25.00
神崎町	480	-	480	1.0	-	1.0	100	-	100	0	-	0	0	-	0
多吉町	1,028	1	1,029	1.8	0	1.7	83.3	-	83.3	0	-	0	0	-	0
東庄町	946	-	946	1.4	-	1.4	92.3	-	92.3	0	-	0	0	-	0
九十九里町	668	13	681	2.2	0	2.2	100	-	100	0	-	0	0	-	0
芝山町	436	68	504	0.5	0	0.4	100	-	100	0	-	0	0	-	0
横芝光町	1,065	257	1,322	0.8	1.2	0.8	100	66.7	90.9	0	0	0	0	0	0
一宮町	757	3	760	1.2	0	1.2	66.7	-	66.7	0	-	0	0	-	0
睦沢町	563	15	578	0.5	0	0.5	100	-	100	0	-	0	0	-	0
長生村	1,033	2	1,035	1.6	0	1.6	94.1	-	94.1	0	-	0	0	-	0
白子町	620	-	620	0.6	-	0.6	100	-	100	0	-	0	0	-	0
長柄町	466	11	477	0.9	0	0.8	100	-	100	0	-	0	0	-	0
長南町	561	-	561	1.2	-	1.2	100	-	100	0.18	-	0.18	14.29	-	14.29
大多喜町	591	-	591	0.5	-	0.5	0	-	0	0	-	0	0	-	0
御宿町	314	-	314	0.3	-	0.3	100	-	100	0	-	0	0	-	0
鏡南町	-	403	403	-	3.7	3.7	-	86.7	86.7	-	0	0	-	0	0

【東京都】都道府県別がん検診実施状況

1 指針に基づくがん検診実施状況(東京都)

表1 指針に基づく検診実施状況(2020年度の検診実施状況)

	実施したと回答した市区町村割合(%)				
	胃 ^{*1}	大腸	肺	乳	子宮頸
集計対象市区町村数	62	62	60	62	62
集計対象市区町村割合(%)	100	100	96.8	100	100
指針に基づく対象年齢で検診を実施した ^{*1 *2}	8.1	80.6	78.3	85.5	98.4
指針に基づく受診間隔 [*] で検診を実施した ^{*1 *2}	11.3	100	93.3	67.7	64.5

*1 平成28年2月の指針改定に伴い、胃がん検診ではそれまで対象年齢は「40歳以上、上限制限なし」、受診間隔は「年1回」であったのが、それぞれ「50歳以上、上限制限なし(ただし、胃部エックス線検査については、当分の間、40歳以上の者を対象としても差し支えない。)」 「同一人にとって受診機会は毎年あるが、原則2年に1回の受診間隔(ただし、胃部エックス線検査については、当分の間、年1回実施しても差し支えない)」に変更された。

よって、平成29年度調査(平成28年度検診体制)以降は、胃がん検診の対象年齢は「50歳以上、上限制限なし」、受診間隔は「2年に1回」と回答した場合のみ指針に基づくものとして集計している。

*2 令和3年度調査(令和2年度検診体制)では、指針に基づく検診方法(14ページ参照)の対象年齢と受診間隔の回答をもとに集計した。

表2 指針に基づかない検診実施状況(2020年度の検診実施状況)

	実施したと回答した市区町村割合(%)
集計対象市区町村数	62
集計対象市区町村割合(%)	100
指針以外の何らかの部位で検診を実施した	58.1
前立腺がん検診(PSA検査)を実施した	53.2
子宮体がん検診(細胞診)を実施した	9.7
エコーによる検診(肝臓、卵巣、甲状腺)を実施した	0
その他の何らかの検診を実施した	17.7

2 市区町村用がん検診チェックリスト実施率(東京都)

表3 チェックリスト実施率(全項目)

	実施したと回答した市区町村割合(%)											
	胃 (エックス線)		胃 (内視鏡)		大腸		肺		乳		子宮頸	
	集団	個別	集団	個別	集団	個別	集団	個別	集団	個別	集団	個別
集計対象市区町村数	43	18	7	15	31	47	36	22	31	46	15	52
集計対象市区町村割合(%)	69.4	29.0	11.3	24.2	50.0	75.8	58.1	35.5	50.0	74.2	24.2	83.9
チェックリスト全項目の実施率*	81.5	76.2	69.4	77.9	78.6	76.5	77.9	78.5	78.5	79.1	79.5	79.4

表4 チェックリスト実施率(2020年度の検診体制整備に関する項目)

	実施したと回答した市区町村割合(%)											
	胃 (エックス線)		胃 (内視鏡)		大腸		肺		乳		子宮頸	
	集団	個別	集団	個別	集団	個別	集団	個別	集団	個別	集団	個別
集計対象市区町村数	43	21	8	29	33	50	37	27	34	47	15	52
集計対象市区町村割合(%)	69.4	33.9	12.9	46.8	53.2	80.6	59.7	43.5	54.8	75.8	24.2	83.9
【1】 検診対象者												
1-1 対象者全員の氏名を記載した名簿を、住民台帳などに基づいて作成したか*	97.7	100	100	100	97.0	98.0	97.3	100	97.1	97.9	100	98.1
1-2 対象者全員に、個別に受診勧奨を行ったか*	16.3	47.6	50.0	44.8	24.2	28.0	21.6	33.3	20.6	31.9	20.0	34.6
1-3 受診勧奨を行った住民のうち未受診者全員に対し、再度の受診勧奨を個人毎(手紙・電話・訪問等)に行ったか	0	4.8	0	3.4	0	2.0	0	3.7	0	2.1	0	1.9
1-4 対象者数(推計でも可)を把握したか*	100	100	100	100	100	100	100	100	100	100	100	100
【2】 受診者の情報管理												
2-1 個人別の受診(記録)台帳またはデータベースを作成したか*	95.3	100	62.5	100	87.9	98.0	86.5	100	97.1	100	86.7	98.1
2-2 過去5年間の受診歴を記録しているか*	95.3	90.5	-	-	78.8	90.0	81.1	88.9	91.2	93.6	86.7	94.2
【3】 受診者への説明、及び要精検者への説明												
3-1 受診勧奨時に、「検診機関用チェックリスト 1.受診者への説明」が全項目記載された資料を、全員に個別配布したか*	62.8	66.7	62.5	55.2	63.6	56.0	59.5	63.0	58.8	63.8	46.7	59.6
3-2 要精検者全員に対し、受診可能な精密検査機関名(医療機関名)の一覧を提示したか*	74.4	42.9	12.5	31.0	63.6	56.0	64.9	37.0	61.8	44.7	60.0	48.1
3-3 上記(3-2)の一覧に掲載したすべての精密検査機関には、あらかじめ精密検査結果の報告を依頼したか*	65.1	33.3	12.5	24.1	57.6	48.0	54.1	33.3	50.0	38.3	46.7	38.5
【4】 精密検査結果の把握、精密検査未受診者の特定と受診勧奨												
4-1 精密検査方法及び、精密検査(治療)結果を把握したか*	95.3	90.5	75.0	89.7	87.9	94.0	94.6	92.6	97.1	95.7	93.3	94.2
4-2 精密検査方法及び、精密検査(治療)結果が不明の者については、本人もしくは精密検査機関への照会等により、結果を確認したか*	88.4	85.7	62.5	82.8	78.8	86.0	83.8	88.9	91.2	91.5	93.3	84.6
4-3 個人毎の精密検査方法及び、精密検査(治療)結果を、市区町村、検診機関(医療機関)、精密検査機関が共有したか*	58.1	47.6	25.0	72.4	36.4	56.0	48.6	63.0	58.8	59.6	33.3	53.8
4-4 過去5年間の精密検査方法及び、精密検査(治療)結果を記録しているか*	81.4	76.2	-	-	69.7	78.0	73.0	74.1	76.5	85.1	66.7	84.6
4-5 精密検査未受診と精密検査結果未把握を定義に従って区別し、精密検査未受診者を特定したか*	86.0	85.7	75.0	75.9	81.8	88.0	86.5	88.9	88.2	87.2	93.3	90.4
4-6 精密検査未受診者に精密検査の受診勧奨を行ったか*	74.4	66.7	75.0	65.5	60.6	72.0	70.3	66.7	73.5	72.3	86.7	71.2
【5】 地域保健・健康増進事業報告												
5-1 がん検診結果や精密検査結果の最終報告(令和元年度地域保健・健康増進事業報告)を行ったか*	100	100	100	100	100	100	100	100	94.1	100	100	100
5-2 がん検診の結果について、地域保健・健康増進事業報告の全項目を計上できるよう、委託先(検診機関(医療機関)、医師会など)に報告を求めたか*	97.7	95.2	100	100	97.0	96.0	97.3	96.3	94.1	97.9	100	96.2
5-3 がん検診の結果について、委託先からの報告内容が地域保健・健康増進事業報告を網羅できていない場合、改善を求めたか*	95.3	100	87.5	100	90.9	96.0	91.9	100	91.2	100	93.3	98.1
5-4 精密検査結果について、地域保健・健康増進事業報告の全項目を計上できるよう、委託先(検診機関(医療機関)、精密検査機関、医師会など)に報告を求めたか*	88.4	90.5	62.5	93.1	75.8	88.0	78.4	92.6	79.4	91.5	73.3	88.5
5-5 精密検査結果について、委託先からの報告内容が地域保健・健康増進事業報告を網羅できていない場合、改善を求めたか*	83.7	90.5	62.5	96.6	72.7	86.0	73.0	88.9	76.5	87.2	66.7	86.5
【6】 検診機関(医療機関)の質の担保												
6-1 委託先検診機関(医療機関)を、仕様書の内容に基づいて選定したか*	86.0	95.2	100	89.7	93.9	88.0	89.2	100	91.2	93.6	93.3	90.4
6-2 仕様書(もしくは実施要綱)の内容は、「仕様書に明記すべき必要最低限の精度管理項目」を満たしたか*	55.8	38.1	75.0	44.8	69.7	42.0	64.9	51.9	52.9	48.9	60.0	46.2
6-3 検診終了後に、委託先検診機関(医療機関)で仕様書(もしくは実施要綱)の内容が遵守されたことを確認したか*	34.9	28.6	37.5	17.2	45.5	26.0	43.2	29.6	44.1	27.7	40.0	25.0
6-4 検診機関(医療機関)に精度管理評価を個別にフィードバックしたか*	20.9	23.8	25.0	31.0	15.2	14.0	16.2	29.6	14.7	27.7	20.0	15.4
6-5 「検診機関用チェックリスト」の遵守状況をフィードバックしたか*	14.0	4.8	25.0	10.3	12.1	6.0	16.2	7.4	8.8	8.5	13.3	5.8
6-6 検診機関(医療機関)毎のプロセス指標値を集計してフィードバックしたか*	18.6	23.8	12.5	31.0	12.1	14.0	13.5	29.6	11.8	23.4	20.0	13.5
6-7 上記(6-4,6-5,6-6)の結果をふまえて、課題のある検診機関(医療機関)に改善策をフィードバックしたか*	9.3	9.5	0	17.2	6.1	6.0	8.1	14.8	5.9	10.6	13.3	5.8

表5 チェックリスト実施率（2018年度の精度管理指標の把握に関する項目）

	実施したと回答した市区町村割合(%)											
	胃 (エックス線)		胃 (内視鏡)		大腸		肺		乳		子宮頸	
	集団	個別	集団	個別	集団	個別	集団	個別	集団	個別	集団	個別
集計対象市区町村数	45	18	8	15	35	47	39	22	34	46	19	52
集計対象市区町村割合(%)	72.6	29.0	12.9	24.2	56.5	75.8	62.9	35.5	54.8	74.2	30.6	83.9
【7】 受診率（受診者数）の集計												
7-1 受診率を集計したか*	100	100	100	100	100	100	100	100	100	100	100	100
7-2 受診率を性別・年齢5歳階級別に集計したか*	100	100	100	100	100	100	100	100	100	100	100	100
7-3 受診数を検診機関別に集計したか*	100	88.9	100	80.0	100	93.6	100	90.9	100	95.7	100	94.2
7-4 受診数を検診受診歴別に集計したか*	93.3	94.4	75.0	93.3	88.6	89.4	87.2	95.5	94.1	93.5	89.5	96.2
【8】 要精検率の集計												
8-1 要精検率を集計したか*	100	94.4	100	100	100	97.9	100	95.5	97.1	97.8	100	98.1
8-2 要精検率を性別・年齢5歳階級別に集計したか*	97.8	94.4	100	100	100	97.9	100	95.5	97.1	97.8	100	98.1
8-3 要精検率を検診機関別に集計したか*	100	83.3	100	80.0	100	91.5	100	86.4	97.1	93.5	100	92.3
8-4 要精検率を検診受診歴別に集計したか*	88.9	83.3	100	93.3	91.4	83.0	89.7	86.4	91.2	87.0	100	90.4
【9】 精検受診率の集計												
9-1 精検受診率を集計したか*	100	94.4	87.5	100	94.3	95.7	94.9	95.5	94.1	95.7	94.7	98.1
9-2 精検受診率を性別・年齢5歳階級別に集計したか*	100	94.4	87.5	100	94.3	95.7	94.9	95.5	94.1	95.7	94.7	98.1
9-3 精検受診率を検診機関別に集計したか*	100	83.3	87.5	80.0	94.3	89.4	94.9	86.4	94.1	91.3	94.7	90.4
9-4 精検受診率を検診受診歴別に集計したか*	97.8	83.3	87.5	93.3	88.6	83.0	87.2	86.4	91.2	84.8	94.7	90.4
【10】 精検未受診率の集計												
10-1 精検未受診率を集計したか*	93.3	83.3	87.5	80.0	88.6	91.5	92.3	81.8	85.3	87.0	89.5	90.4
【11】 がん発見率の集計												
11-1 がん発見率を集計したか*	97.8	94.4	75.0	100	88.6	95.7	89.7	95.5	88.2	95.7	89.5	98.1
11-2 がん発見率を性別・年齢5歳階級別に集計したか*	97.8	94.4	75.0	100	88.6	95.7	89.7	95.5	88.2	95.7	89.5	96.2
11-3 がん発見率を検診機関別に集計したか*	97.8	88.9	75.0	80.0	88.6	89.4	89.7	86.4	88.2	91.3	89.5	90.4
11-4 がん発見率を検診受診歴別に集計したか*	95.6	83.3	75.0	93.3	85.7	83.0	84.6	86.4	88.2	87.0	89.5	92.3
11-5 がん発見率を検査方法別に集計したか*	-	-	-	-	-	-	-	-	82.4	91.3	-	-
【12】 陽性反応適中度の集計												
12-1 陽性反応適中度を集計したか*	97.8	94.4	75.0	100	88.6	95.7	87.2	95.5	88.2	95.7	89.5	96.2
12-2 陽性反応適中度を性別・年齢5歳階級別に集計したか*	97.8	94.4	75.0	100	88.6	95.7	87.2	95.5	88.2	95.7	89.5	96.2
12-3 陽性反応適中度を検診機関別に集計したか*	97.8	88.9	75.0	80.0	88.6	87.2	87.2	86.4	88.2	91.3	89.5	90.4
12-4 陽性反応適中度を検診受診歴別に集計したか*	95.6	83.3	75.0	93.3	85.7	83.0	84.6	86.4	88.2	87.0	89.5	92.3
12-5 陽性反応適中度を検査方法別に集計したか*	-	-	-	-	-	-	-	-	82.4	91.3	-	-
【13】 早期がん割合の集計												
13-1 早期がん割合を集計したか*	82.2	77.8	75.0	86.7	85.7	74.5	76.9	77.3	76.5	76.1	-	-
13-2 早期がん割合を性別・年齢5歳階級別に集計したか*	82.2	77.8	75.0	86.7	85.7	74.5	76.9	77.3	76.5	76.1	-	-
13-3 早期がん割合を検診機関別に集計したか*	82.2	72.2	75.0	66.7	85.7	68.1	76.9	72.7	76.5	71.7	-	-
13-4 早期がん割合を検診受診歴別に集計したか*	82.2	66.7	75.0	73.3	82.9	66.0	76.9	68.2	76.5	71.7	-	-
13-5 早期がん割合を検査方法別に集計したか*	-	-	-	-	-	-	-	-	70.6	71.7	-	-
【14】 粘膜内がん、非浸潤がんの集計												
14-1 粘膜内がんを集計したか*	73.3	61.1	75.0	66.7	74.3	57.4	-	-	-	-	-	-
非浸潤がんを集計したか*	-	-	-	-	-	-	-	-	70.6	65.2	-	-
【15】 上皮内病変（CINなど）数の集計												
15-1 上皮内病変（CINなど）数を集計したか（区分毎）*	-	-	-	-	-	-	-	-	-	-	84.2	86.5
15-2 上皮内病変（CINなど）数を年齢5歳階級別に集計したか（区分毎）*	-	-	-	-	-	-	-	-	-	-	84.2	86.5
15-3 上皮内病変（CINなど）数を検診機関別に集計したか（区分毎）*	-	-	-	-	-	-	-	-	-	-	84.2	82.7
15-4 上皮内病変（CINなど）数を検診受診歴別に集計したか（区分毎）*	-	-	-	-	-	-	-	-	-	-	84.2	84.6
【16】 微小浸潤がん割合の集計												
16-1 微小浸潤がん割合を集計したか*	-	-	-	-	-	-	-	-	-	-	73.7	80.8
16-2 微小浸潤がん割合を年齢階級別に集計したか*	-	-	-	-	-	-	-	-	-	-	73.7	80.8
16-3 微小浸潤がん割合を検診機関別に集計したか*	-	-	-	-	-	-	-	-	-	-	73.7	76.9
16-4 微小浸潤がん割合を検診受診歴別に集計したか*	-	-	-	-	-	-	-	-	-	-	73.7	78.8

* 「事業評価のためのチェックリスト・市区町村用（平成31年3月）」に記載されている項目

国立がん研究センター がん情報サービス https://ganjoho.jp/med_pro/pre_scr/screening/check_list.html

3 プロセス指標値(東京都)

表6 市区町村別のプロセス指標値
胃がん(エックス線)

自治体名	2018年度プロセス指標値(男女計 50~74歳)														
	受診者数(人)			要精検率(%)			精検受診率(%)			がん発見率(%)			陽性反応適中率(%)		
	集団	個別	計	集団	個別	計	集団	個別	計	集団	個別	計	集団	個別	計
全国	1,412,955	424,633	1,837,588	7.0	7.8	7.2	84.4	75.6	82.2	0.12	0.12	0.12	1.78	1.52	1.72
東京都	67,386	46,596	113,982	10.1	8.0	9.2	73.5	76.0	74.4	0.11	0.12	0.12	1.09	1.55	1.25
千代田区	-	546	546	-	5.7	5.7	-	54.8	54.8	-	0	0	-	0	0
中央区	-	3,841	3,841	-	7.6	7.6	-	53.4	53.4	-	0.10	0.10	-	1.38	1.38
港区	7	8,035	8,042	57.1	7.3	7.4	0	63.0	62.6	0	0.05	0.05	0	0.68	0.67
新宿区	-	3,839	3,839	-	8.9	8.9	-	63.6	63.6	-	0.10	0.10	-	1.17	1.17
文京区	-	1,624	1,624	-	7.6	7.6	-	45.2	45.2	-	0.12	0.12	-	1.61	1.61
台東区	-	2,245	2,245	-	-	-	-	-	-	-	-	-	-	-	-
墨田区	467	3,020	3,487	8.6	13.2	12.6	75.0	84.4	83.6	0	0.43	0.37	0	3.27	2.97
江東区	3,645	-	3,645	8.4	-	8.4	73.4	-	73.4	0.16	-	0.16	1.95	-	1.95
品川区	-	644	644	-	7.5	7.5	-	91.7	91.7	-	0	0	-	0	0
目黒区	-	101	101	-	21.8	21.8	-	63.6	63.6	-	0	0	-	0	0
大田区	-	6,880	6,880	-	11.9	11.9	-	93.8	93.8	-	0.23	0.23	-	1.95	1.95
世田谷区	3,496	17	3,513	15.0	29.4	15.1	87.4	40.0	87.0	0.11	0	0.11	0.76	0	0.75
渋谷区	-	3,213	3,213	-	5.8	5.8	-	79.7	79.7	-	0.12	0.12	-	2.14	2.14
中野区	1,879	30	1,909	3.6	0	3.5	76.1	-	76.1	0	-	0	0	-	0
杉並区	219	3,370	3,589	3.2	7.3	7.0	85.7	70.6	71.0	0	0.12	0.11	0	1.63	1.59
豊島区	-	2,583	2,583	-	0	0	-	-	-	-	-	-	-	-	-
北区	1,103	155	1,258	7.6	18.1	8.9	66.7	57.1	64.3	0.09	0	0.08	1.19	0	0.89
荒川区	4,956	-	4,956	3.6	-	3.6	84.1	-	84.1	0.04	-	0.04	1.14	-	1.14
板橋区	2,590	-	2,590	9.1	-	9.1	87.7	-	87.7	0.19	-	0.19	2.12	-	2.12
練馬区	9,513	-	9,513	12.2	-	12.2	83.4	-	83.4	0.13	-	0.13	1.03	-	1.03
足立区	-	-	-	-	-	-	-	-	-	-	-	-	-	-	-
葛飾区	1,317	-	1,317	8.9	-	8.9	94.0	-	94.0	0	-	0	0	-	0
江戸川区	10,560	-	10,560	18.8	-	18.8	50.2	-	50.2	0.09	-	0.09	0.45	-	0.45
八王子市	3,067	-	3,067	1.2	-	1.2	91.9	-	91.9	0.13	-	0.13	10.81	-	10.81
立川市	826	-	826	8.8	-	8.8	90.4	-	90.4	0.24	-	0.24	2.74	-	2.74
武蔵野市	467	-	467	5.1	-	5.1	79.2	-	79.2	0	-	0	0	-	0
三鷹市	690	-	690	9.3	-	9.3	87.5	-	87.5	0.14	-	0.14	1.56	-	1.56
青梅市	1,108	-	1,108	6.0	-	6.0	43.3	-	43.3	0	-	0	0	-	0
府中市	2,673	-	2,673	8.7	-	8.7	92.3	-	92.3	0.19	-	0.19	2.15	-	2.15
昭島市	1,699	-	1,699	2.9	-	2.9	79.6	-	79.6	0	-	0	0	-	0
調布市	578	6,226	6,804	5.7	9.4	9.1	78.8	85.7	85.3	0	0.11	0.10	0	1.19	1.13
町田市	-	-	-	-	-	-	-	-	-	-	-	-	-	-	-
小金井市	1,014	-	1,014	13.8	-	13.8	75.0	-	75.0	0.10	-	0.10	0.71	-	0.71
小平市	1,668	-	1,668	10.7	-	10.7	84.3	-	84.3	0.24	-	0.24	2.25	-	2.25
日野市	1,538	-	1,538	11.6	-	11.6	89.3	-	89.3	0.07	-	0.07	0.56	-	0.56
東村山市	1,007	-	1,007	9.8	-	9.8	93.9	-	93.9	0.20	-	0.20	2.02	-	2.02
国分寺市	908	-	908	19.7	-	19.7	79.9	-	79.9	0	-	0	0	-	0
国立市	485	-	485	6.8	-	6.8	93.9	-	93.9	0.41	-	0.41	6.06	-	6.06
福生市	387	-	387	2.3	-	2.3	66.7	-	66.7	0	-	0	0	-	0
狛江市	608	-	608	11.8	-	11.8	84.7	-	84.7	0.16	-	0.16	1.39	-	1.39
東大和市	423	-	423	12.1	-	12.1	98.0	-	98.0	0.47	-	0.47	3.92	-	3.92
清瀬市	590	-	590	9.8	-	9.8	93.1	-	93.1	0.34	-	0.34	3.45	-	3.45
東久留米市	564	-	564	6.7	-	6.7	65.8	-	65.8	0.18	-	0.18	2.63	-	2.63
武蔵村山市	763	-	763	10.6	-	10.6	66.7	-	66.7	0.39	-	0.39	3.70	-	3.70
多摩市	370	-	370	10.0	-	10.0	86.5	-	86.5	0	-	0	0	-	0
稲城市	78	200	278	9.0	7.5	7.9	100	86.7	90.9	0	0	0	0	0	0
羽村市	808	-	808	1.7	-	1.7	100	-	100	0	-	0	0	-	0
あきる野市	2,721	-	2,721	5.2	-	5.2	82.3	-	82.3	0.04	-	0.04	0.71	-	0.71
西東京市	813	-	813	6.3	-	6.3	82.4	-	82.4	0.12	-	0.12	1.96	-	1.96
瑞穂町	535	-	535	4.5	-	4.5	66.7	-	66.7	0.19	-	0.19	4.17	-	4.17
日の出町	464	-	464	5.0	-	5.0	95.7	-	95.7	0.22	-	0.22	4.35	-	4.35
檀原村	158	27	185	3.8	3.7	3.8	33.3	0	28.6	0	0	0	0	0	0
奥多摩町	176	-	176	12.5	-	12.5	100	-	100	0	-	0	0	-	0
大島町	43	-	43	25.6	-	25.6	72.7	-	72.7	0	-	0	0	-	0
利島村	-	-	-	-	-	-	-	-	-	-	-	-	-	-	-
新島村	64	-	64	4.7	-	4.7	100	-	100	0	-	0	0	-	0
神津島村	-	-	-	-	-	-	-	-	-	-	-	-	-	-	-
三宅村	64	-	64	9.4	-	9.4	0	-	0	0	-	0	0	-	0
御蔵島村	19	-	19	0	-	0	-	-	-	-	-	-	-	-	-
八丈町	258	-	258	18.6	-	18.6	81.3	-	81.3	0	-	0	0	-	0
青ヶ島村	-	-	-	-	-	-	-	-	-	-	-	-	-	-	-
小笠原村	-	-	-	-	-	-	-	-	-	-	-	-	-	-	-

胃がん（内視鏡）

自治体名	2018年度プロセス指標値(男女計 50~74歳)														
	受診者数(人)			要精検率(%)			精検受診率(%)			がん発見率(%)			陽性反応適中度(%)		
	集団	個別	計	集団	個別	計	集団	個別	計	集団	個別	計	集団	個別	計
全国	13,757	712,303	726,060	4.5	7.6	7.5	81.9	93.1	92.9	0.21	0.28	0.28	4.68	3.72	3.73
東京都	1,398	46,690	48,088	4.3	6.5	6.5	100	86.8	87.0	0.29	0.20	0.20	6.67	3.06	3.13
千代田区	-	1,022	1,022	-	3.6	3.6	-	81.1	81.1	-	0.10	0.10	-	2.70	2.70
中央区	-	2,220	2,220	-	1.3	1.3	-	20.7	20.7	-	0	0	-	0	0
港区	-	2,573	2,573	-	5.8	5.8	-	73.2	73.2	-	0.35	0.35	-	6.04	6.04
新宿区	-	2,785	2,785	-	13.7	13.7	-	99.0	99.0	-	0.32	0.32	-	2.36	2.36
文京区	-	5,722	5,722	-	5.5	5.5	-	85.4	85.4	-	0.21	0.21	-	3.80	3.80
台東区	-	-	-	-	-	-	-	-	-	-	-	-	-	-	-
墨田区	-	-	-	-	-	-	-	-	-	-	-	-	-	-	-
江東区	-	-	-	-	-	-	-	-	-	-	-	-	-	-	-
品川区	-	2,428	2,428	-	12.2	12.2	-	97.0	97.0	-	0.16	0.16	-	1.35	1.35
目黒区	-	1,891	1,891	-	12.4	12.4	-	99.1	99.1	-	0.48	0.48	-	3.83	3.83
大田区	-	-	-	-	-	-	-	-	-	-	-	-	-	-	-
世田谷区	159	6,226	6,385	1.9	4.8	4.7	100	97.6	97.7	1.26	0.19	0.22	66.67	4.05	4.68
渋谷区	-	1,761	1,761	-	5.1	5.1	-	97.8	97.8	-	0	0	-	0	0
中野区	-	4	4	-	0	0	-	-	-	-	-	-	-	-	-
杉並区	-	4,516	4,516	-	7.1	7.1	-	98.8	98.8	-	0.20	0.20	-	2.80	2.80
豊島区	-	3,656	3,656	-	6.0	6.0	-	0	0	-	0	0	-	0	0
北区	-	1,400	1,400	-	8.6	8.6	-	92.6	92.6	-	0.29	0.29	-	3.31	3.31
荒川区	-	3,270	3,270	-	3.2	3.2	-	73.6	73.6	-	0.15	0.15	-	4.72	4.72
板橋区	-	-	-	-	-	-	-	-	-	-	-	-	-	-	-
練馬区	733	-	733	7.4	-	7.4	100	-	100	0.14	-	0.14	1.85	-	1.85
足立区	-	-	-	-	-	-	-	-	-	-	-	-	-	-	-
葛飾区	-	-	-	-	-	-	-	-	-	-	-	-	-	-	-
江戸川区	-	-	-	-	-	-	-	-	-	-	-	-	-	-	-
八王子市	-	6,582	6,582	-	4.5	4.5	-	100	100	-	0.27	0.27	-	6.04	6.04
立川市	-	-	-	-	-	-	-	-	-	-	-	-	-	-	-
武蔵野市	-	-	-	-	-	-	-	-	-	-	-	-	-	-	-
三鷹市	-	-	-	-	-	-	-	-	-	-	-	-	-	-	-
青梅市	-	-	-	-	-	-	-	-	-	-	-	-	-	-	-
府中市	-	-	-	-	-	-	-	-	-	-	-	-	-	-	-
昭島市	-	-	-	-	-	-	-	-	-	-	-	-	-	-	-
調布市	-	-	-	-	-	-	-	-	-	-	-	-	-	-	-
町田市	-	-	-	-	-	-	-	-	-	-	-	-	-	-	-
小金井市	-	-	-	-	-	-	-	-	-	-	-	-	-	-	-
小平市	-	-	-	-	-	-	-	-	-	-	-	-	-	-	-
日野市	-	-	-	-	-	-	-	-	-	-	-	-	-	-	-
東村山市	-	-	-	-	-	-	-	-	-	-	-	-	-	-	-
国分寺市	-	-	-	-	-	-	-	-	-	-	-	-	-	-	-
国立市	-	-	-	-	-	-	-	-	-	-	-	-	-	-	-
福生市	-	-	-	-	-	-	-	-	-	-	-	-	-	-	-
狛江市	-	-	-	-	-	-	-	-	-	-	-	-	-	-	-
東大和市	-	-	-	-	-	-	-	-	-	-	-	-	-	-	-
清瀬市	-	-	-	-	-	-	-	-	-	-	-	-	-	-	-
東久留米市	-	-	-	-	-	-	-	-	-	-	-	-	-	-	-
武蔵村山市	-	-	-	-	-	-	-	-	-	-	-	-	-	-	-
多摩市	-	634	634	-	23.0	23.0	-	100	100	-	0.16	0.16	-	0.68	0.68
稲城市	-	-	-	-	-	-	-	-	-	-	-	-	-	-	-
羽村市	-	-	-	-	-	-	-	-	-	-	-	-	-	-	-
あきる野市	-	-	-	-	-	-	-	-	-	-	-	-	-	-	-
西東京市	-	-	-	-	-	-	-	-	-	-	-	-	-	-	-
瑞穂町	-	-	-	-	-	-	-	-	-	-	-	-	-	-	-
日の出町	-	-	-	-	-	-	-	-	-	-	-	-	-	-	-
檜原村	-	-	-	-	-	-	-	-	-	-	-	-	-	-	-
奥多摩町	-	-	-	-	-	-	-	-	-	-	-	-	-	-	-
大島町	188	-	188	1.1	-	1.1	100	-	100	0	-	0	0	-	0
利島村	30	-	30	0	-	0	-	-	-	-	-	-	-	-	-
新島村	-	-	-	-	-	-	-	-	-	-	-	-	-	-	-
神津島村	127	-	127	0	-	0	-	-	-	-	-	-	-	-	-
三宅村	-	-	-	-	-	-	-	-	-	-	-	-	-	-	-
御蔵島村	-	-	-	-	-	-	-	-	-	-	-	-	-	-	-
八丈町	-	-	-	-	-	-	-	-	-	-	-	-	-	-	-
青ヶ島村	16	-	16	0	-	0	-	-	-	-	-	-	-	-	-
小笠原村	145	-	145	0.7	-	0.7	100	-	100	0.69	-	0.69	100	-	100

大腸がん

自治体名	2018年度プロセス指標値(男女計 40~74歳)														
	受診者数(人)			要精検率(%)			精検受診率(%)			がん発見率(%)			陽性反応適中率(%)		
	集団	個別	計	集団	個別	計	集団	個別	計	集団	個別	計	集団	個別	計
全国	2,724,124	3,173,225	5,897,349	5.6	6.7	6.2	75.8	68.3	71.4	0.16	0.22	0.20	2.94	3.34	3.17
東京都	84,516	592,799	677,315	7.3	6.1	6.3	65.3	60.0	60.7	0.21	0.20	0.20	2.80	3.33	3.26
千代田区	-	3,977	3,977	-	5.7	5.7	-	46.0	46.0	-	0.05	0.05	-	0.88	0.88
中央区	-	11,279	11,279	-	5.6	5.6	-	39.5	39.5	-	0.10	0.10	-	1.73	1.73
港区	14	21,707	21,721	0	5.8	5.8	-	50.2	50.2	-	0.13	0.13	-	2.29	2.29
新宿区	-	14,931	14,931	-	5.3	5.3	-	63.4	63.4	-	0.17	0.17	-	3.29	3.29
文京区	-	12,621	12,621	-	5.3	5.3	-	65.1	65.1	-	0.15	0.15	-	2.85	2.85
台東区	-	12,863	12,863	-	-	-	-	-	-	-	-	-	-	-	-
墨田区	-	13,828	13,828	-	7.1	7.1	-	61.5	61.5	-	0.25	0.25	-	3.46	3.46
江東区	-	29,509	29,509	-	6.5	6.5	-	65.8	65.8	-	0.20	0.20	-	3.03	3.03
品川区	-	17,639	17,639	-	7.6	7.6	-	54.3	54.3	-	0.31	0.31	-	4.05	4.05
目黒区	-	21,639	21,639	-	5.5	5.5	-	49.3	49.3	-	0.10	0.10	-	1.76	1.76
大田区	-	22,127	22,127	-	4.8	4.8	-	85.6	85.6	-	0.29	0.29	-	6.16	6.16
世田谷区	5,574	29,795	35,369	6.3	6.3	6.3	79.2	59.3	62.5	0.13	0.18	0.18	1.99	2.91	2.77
渋谷区	-	10,506	10,506	-	5.7	5.7	-	70.5	70.5	-	0.07	0.07	-	1.17	1.17
中野区	-	17,309	17,309	-	7.0	7.0	-	48.9	48.9	-	0.19	0.19	-	2.74	2.74
杉並区	-	30,521	30,521	-	6.3	6.3	-	63.4	63.4	-	0.19	0.19	-	3.07	3.07
豊島区	-	11,681	11,681	-	5.8	5.8	-	58.4	58.4	-	0.16	0.16	-	2.78	2.78
北区	6,254	-	6,254	7.2	-	7.2	74.1	-	74.1	0.24	-	0.24	3.35	-	3.35
荒川区	15,360	-	15,360	4.6	-	4.6	72.3	-	72.3	0.15	-	0.15	3.23	-	3.23
板橋区	-	46,323	46,323	-	6.6	6.6	-	48.7	48.7	-	0.15	0.15	-	2.27	2.27
練馬区	4,971	27,435	32,406	4.9	6.3	6.1	63.7	72.2	71.1	0.10	0.27	0.25	2.04	4.34	4.06
足立区	-	31,663	31,663	-	7.5	7.5	-	60.1	60.1	-	0.37	0.37	-	4.95	4.95
葛飾区	1,357	21,886	23,243	4.9	6.6	6.5	76.1	41.6	43.2	0.22	0.05	0.06	4.48	0.84	1.00
江戸川区	17,509	-	17,509	15.0	-	15.0	53.2	-	53.2	0.28	-	0.28	1.87	-	1.87
八王子市	-	33,477	33,477	-	5.0	5.0	-	82.2	82.2	-	0.31	0.31	-	6.23	6.23
立川市	946	7,011	7,957	4.9	7.4	7.1	87.0	46.6	49.9	0.21	0.19	0.19	4.35	2.50	2.65
武蔵野市	471	11,133	11,604	3.8	5.0	4.9	72.2	51.4	52.0	0	0.13	0.13	0	2.70	2.62
三鷹市	-	10,751	10,751	-	7.8	7.8	-	48.4	48.4	-	0.24	0.24	-	3.09	3.09
青梅市	-	9,716	9,716	-	5.8	5.8	-	26.1	26.1	-	0.13	0.13	-	2.29	2.29
府中市	7,985	-	7,985	5.4	-	5.4	80.4	-	80.4	0.33	-	0.33	6.06	-	6.06
昭島市	-	3,491	3,491	-	6.1	6.1	-	57.5	57.5	-	0.11	0.11	-	1.89	1.89
調布市	-	13,640	13,640	-	6.4	6.4	-	63.6	63.6	-	0.18	0.18	-	2.87	2.87
町田市	-	13,917	13,917	-	6.9	6.9	-	83.2	83.2	-	0.26	0.26	-	3.75	3.75
小金井市	671	3,689	4,360	6.0	6.6	6.5	72.5	67.6	68.3	0.30	0.33	0.32	5.00	4.92	4.93
小平市	2,172	8,029	10,201	4.2	6.5	6.0	71.4	72.2	72.1	0.23	0.26	0.25	5.49	4.05	4.27
日野市	2,073	8,126	10,199	4.0	6.0	5.6	69.9	68.0	68.3	0.10	0.12	0.12	2.41	2.04	2.09
東村山市	4,153	-	4,153	6.4	-	6.4	85.3	-	85.3	0.31	-	0.31	4.89	-	4.89
国分寺市	3,435	4,398	7,833	4.3	5.8	5.2	66.4	37.7	48.3	0.06	0.18	0.13	1.34	3.11	2.46
国立市	474	3,664	4,138	5.3	8.0	7.7	88.0	56.8	59.2	0.21	0.63	0.58	4.00	7.82	7.52
福生市	-	4,756	4,756	-	8.7	8.7	-	58.9	58.9	-	0.23	0.23	-	2.64	2.64
狛江市	770	2,792	3,562	3.0	7.4	6.4	78.3	74.8	75.1	0	0.32	0.25	0	4.37	3.93
東大和市	558	735	1,293	6.5	4.5	5.3	91.7	84.8	88.4	0.18	0.27	0.23	2.78	6.06	4.35
清瀬市	1,143	-	1,143	7.3	-	7.3	88.0	-	88.0	0.79	-	0.79	10.84	-	10.84
東久留米市	-	6,796	6,796	-	4.8	4.8	-	63.1	63.1	-	0.16	0.16	-	3.38	3.38
武蔵村山市	1,074	198	1,272	5.3	5.1	5.3	61.4	70.0	62.7	0	0.51	0.08	0	10.00	1.49
多摩市	-	11,825	11,825	-	6.8	6.8	-	62.0	62.0	-	0.27	0.27	-	3.98	3.98
稲城市	-	4,699	4,699	-	6.7	6.7	-	68.1	68.1	-	0.30	0.30	-	4.42	4.42
羽村市	-	4,166	4,166	-	5.7	5.7	-	63.3	63.3	-	0.26	0.26	-	4.64	4.64
あきる野市	3,914	1,264	5,178	4.2	5.9	4.6	74.5	63.5	71.1	0.15	0.47	0.23	3.64	8.11	5.02
西東京市	484	11,810	12,294	9.1	6.8	6.9	54.5	68.4	67.7	0	0.27	0.26	0	3.98	3.77
瑞穂町	224	2,451	2,675	5.4	5.3	5.3	50.0	69.8	68.1	0	0.24	0.22	0	4.65	4.26
日の出町	771	709	1,480	6.6	5.1	5.9	86.3	72.2	80.5	0	0.14	0.07	0	2.78	1.15
檜原村	223	29	252	4.0	6.9	4.4	55.6	0	45.5	0	0	0	0	0	0
奥多摩町	196	288	484	8.7	0	3.5	100	-	100	0	-	0	0	-	0
大島町	545	-	545	5.0	-	5.0	40.7	-	40.7	0	-	0	0	-	0
利島村	42	-	42	0	-	0	-	-	-	-	-	-	-	-	-
新島村	83	-	83	2.4	-	2.4	100	-	100	0	-	0	0	-	0
神津島村	111	-	111	9.9	-	9.9	100	-	100	0	-	0	0	-	0
三宅村	283	-	283	9.2	-	9.2	0	-	0	0	-	0	0	-	0
御蔵島村	47	-	47	4.3	-	4.3	0	-	0	0	-	0	0	-	0
八丈町	381	-	381	8.1	-	8.1	74.2	-	74.2	0.79	-	0.79	9.68	-	9.68
青ヶ島村	23	-	23	0	-	0	-	-	-	-	-	-	-	-	-
小笠原村	225	-	225	6.7	-	6.7	0	-	0	0	-	0	0	-	0

肺がん

自治体名	2018年度プロセス指標値(男女計 40~74歳)														
	受診者数(人)			要精検率(%)			精検受診率(%)			がん発見率(%)			陽性反応適中度(%)		
	集団	個別	計	集団	個別	計	集団	個別	計	集団	個別	計	集団	個別	計
全国	3,143,976	2,231,157	5,375,133	1.6	2.2	1.8	86.8	80.7	83.8	0.04	0.04	0.04	2.67	1.87	2.27
東京都	87,767	250,655	338,422	1.5	2.0	1.9	86.8	73.4	76.0	0.04	0.03	0.03	2.82	1.55	1.80
千代田区	-	3,794	3,794	-	2.2	2.2	-	75.6	75.6	-	0.03	0.03	-	1.22	1.22
中央区	-	11,881	11,881	-	2.3	2.3	-	69.3	69.3	-	0.03	0.03	-	1.48	1.48
港区	-	21,322	21,322	-	2.9	2.9	-	62.4	62.4	-	0.03	0.03	-	0.96	0.96
新宿区	-	14,337	14,337	-	2.0	2.0	-	86.0	86.0	-	0.03	0.03	-	1.75	1.75
文京区	-	-	-	-	-	-	-	-	-	-	-	-	-	-	-
台東区	-	3,452	3,452	-	-	-	-	-	-	-	-	-	-	-	-
墨田区	-	4,545	4,545	-	4.9	4.9	-	81.2	81.2	-	0.09	0.09	-	1.79	1.79
江東区	4,594	-	4,594	0.9	-	0.9	72.5	-	72.5	0.04	-	0.04	5.00	-	5.00
品川区	-	6,829	6,829	-	1.4	1.4	-	86.5	86.5	-	0.01	0.01	-	1.04	1.04
目黒区	-	3,298	3,298	-	2.7	2.7	-	74.4	74.4	-	0.24	0.24	-	8.89	8.89
大田区	-	18,031	18,031	-	2.7	2.7	-	94.5	94.5	-	0.05	0.05	-	1.85	1.85
世田谷区	-	36,958	36,958	-	2.1	2.1	-	62.4	62.4	-	0.01	0.01	-	0.51	0.51
渋谷区	-	10,273	10,273	-	0.6	0.6	-	81.7	81.7	-	0.04	0.04	-	6.67	6.67
中野区	-	-	-	-	-	-	-	-	-	-	-	-	-	-	-
杉並区	-	20,930	20,930	-	3.2	3.2	-	85.9	85.9	-	0.01	0.01	-	0.45	0.45
豊島区	-	8,631	8,631	-	0.4	0.4	-	81.8	81.8	-	0.08	0.08	-	21.21	21.21
北区	-	-	-	-	-	-	-	-	-	-	-	-	-	-	-
荒川区	11,943	-	11,943	1.4	-	1.4	88.9	-	88.9	0.07	-	0.07	4.94	-	4.94
板橋区	3,662	-	3,662	2.9	-	2.9	81.3	-	81.3	0.05	-	0.05	1.87	-	1.87
練馬区	10,276	9,388	19,664	2.3	3.2	2.7	89.5	80.7	84.6	0.04	0.05	0.05	1.69	1.69	1.69
足立区	-	8,700	8,700	-	2.3	2.3	-	55.0	55.0	-	0	0	-	0	0
葛飾区	-	36,851	36,851	-	2.0	2.0	-	57.7	57.7	-	0.03	0.03	-	1.47	1.47
江戸川区	23,566	-	23,566	0.9	-	0.9	88.5	-	88.5	0.03	-	0.03	2.88	-	2.88
八王子市	-	16,304	16,304	-	0.8	0.8	-	100	100	-	0.04	0.04	-	4.80	4.80
立川市	700	-	700	2.7	-	2.7	84.2	-	84.2	0	-	0	0	-	0
武蔵野市	736	-	736	7.9	-	7.9	91.4	-	91.4	0	-	0	0	-	0
三鷹市	-	14,200	14,200	-	-	-	-	-	-	-	-	-	-	-	-
青梅市	1,354	-	1,354	0.9	-	0.9	100	-	100	0	-	0	0	-	0
府中市	1,616	-	1,616	2.9	-	2.9	100	-	100	0.19	-	0.19	6.38	-	6.38
昭島市	1,604	-	1,604	1.6	-	1.6	69.2	-	69.2	0.06	-	0.06	3.85	-	3.85
調布市	485	-	485	1.4	-	1.4	85.7	-	85.7	0	-	0	0	-	0
町田市	-	-	-	-	-	-	-	-	-	-	-	-	-	-	-
小金井市	1,172	-	1,172	1.6	-	1.6	78.9	-	78.9	0	-	0	0	-	0
小平市	2,931	-	2,931	0.8	-	0.8	95.8	-	95.8	0.07	-	0.07	8.33	-	8.33
日野市	2,204	-	2,204	0.8	-	0.8	88.9	-	88.9	0.05	-	0.05	5.56	-	5.56
東村山市	563	161	724	1.1	1.2	1.1	100	50.0	87.5	0	0	0	0	0	0
国分寺市	2,486	-	2,486	1.0	-	1.0	76.9	-	76.9	0	-	0	0	-	0
国立市	711	-	711	2.4	-	2.4	94.1	-	94.1	0.14	-	0.14	5.88	-	5.88
福生市	430	-	430	0.2	-	0.2	0	-	0	0	-	0	0	-	0
狛江市	775	244	1,019	1.9	0.4	1.6	86.7	100	87.5	0.26	0.41	0.29	13.33	100	18.75
東大和市	878	-	878	2.2	-	2.2	100	-	100	0	-	0	0	-	0
清瀬市	651	-	651	0.5	-	0.5	100	-	100	0	-	0	0	-	0
東久留米市	-	292	292	-	1.4	1.4	-	75.0	75.0	-	0	0	-	0	0
武蔵村山市	1,080	-	1,080	2.2	-	2.2	95.8	-	95.8	0.09	-	0.09	4.17	-	4.17
多摩市	650	-	650	2.9	-	2.9	94.7	-	94.7	0.15	-	0.15	5.26	-	5.26
稲城市	-	-	-	-	-	-	-	-	-	-	-	-	-	-	-
羽村市	1,072	-	1,072	0.7	-	0.7	50.0	-	50.0	0.09	-	0.09	12.50	-	12.50
あきる野市	4,141	-	4,141	0.7	-	0.7	90.0	-	90.0	0	-	0	0	-	0
西東京市	3,314	-	3,314	1.6	-	1.6	88.9	-	88.9	0.03	-	0.03	1.85	-	1.85
瑞穂町	779	206	985	0.9	3.4	1.4	42.9	85.7	64.3	0	0	0	0	0	0
日の出町	542	-	542	1.1	-	1.1	83.3	-	83.3	0	-	0	0	-	0
檜原村	203	28	231	1.5	0	1.3	33.3	-	33.3	0	-	0	0	-	0
奥多摩町	225	-	225	0.4	-	0.4	100	-	100	0	-	0	0	-	0
大島町	494	-	494	7.3	-	7.3	75.0	-	75.0	0	-	0	0	-	0
利島村	36	-	36	0	-	0	-	-	-	-	-	-	-	-	-
新島村	283	-	283	1.4	-	1.4	100	-	100	0	-	0	0	-	0
神津島村	97	-	97	0	-	0	-	-	-	-	-	-	-	-	-
三宅村	236	-	236	0.8	-	0.8	0	-	0	0	-	0	0	-	0
御蔵島村	79	-	79	3.8	-	3.8	0	-	0	0	-	0	0	-	0
八丈町	609	-	609	1.1	-	1.1	100	-	100	0	-	0	0	-	0
青ヶ島村	25	-	25	0	-	0	-	-	-	-	-	-	-	-	-
小笠原村	565	-	565	0.2	-	0.2	0	-	0	0	-	0	0	-	0

乳がん

自治体名	2018年度プロセス指標値(女 40~74歳)														
	受診者数(人)			要精検率(%)			精検受診率(%)			がん発見率(%)			陽性反応適中度(%)		
	集団	個別	計	集団	個別	計	集団	個別	計	集団	個別	計	集団	個別	計
全国	1,325,555	1,489,153	2,814,708	5.0	7.4	6.3	91.3	87.9	89.2	0.28	0.35	0.32	5.64	4.72	5.06
東京都	39,631	223,424	263,055	6.7	8.4	8.2	91.5	82.2	83.3	0.40	0.38	0.38	5.90	4.54	4.71
千代田区	-	1,716	1,716	-	10.4	10.4	-	57.0	57.0	-	0.23	0.23	-	2.23	2.23
中央区	170	4,883	5,053	8.2	7.0	7.0	100	53.4	55.2	0	0.14	0.14	0	2.05	1.97
港区	-	8,561	8,561	-	10.4	10.4	-	77.7	77.7	-	0.37	0.37	-	3.59	3.59
新宿区	-	6,580	6,580	-	7.6	7.6	-	84.5	84.5	-	0.35	0.35	-	4.62	4.62
文京区	-	4,651	4,651	-	13.7	13.7	-	31.6	31.6	-	0.24	0.24	-	1.73	1.73
台東区	240	4,816	5,056	-	-	-	-	-	-	-	-	-	-	-	-
墨田区	1,450	3,915	5,365	5.7	14.9	12.4	86.6	96.1	94.9	0.90	0.51	0.62	15.85	3.42	4.95
江東区	-	12,908	12,908	-	9.5	9.5	-	84.9	84.9	-	0.33	0.33	-	3.49	3.49
品川区	-	8,627	8,627	-	4.3	4.3	-	85.6	85.6	-	0.60	0.60	-	13.87	13.87
目黒区	-	8,022	8,022	-	8.2	8.2	-	93.1	93.1	-	0.66	0.66	-	8.08	8.08
大田区	1,246	12,243	13,489	3.9	8.4	8.0	91.7	94.5	94.4	0.24	0.48	0.46	6.25	5.72	5.74
世田谷区	1,021	18,621	19,642	13.0	8.4	8.7	97.0	86.9	87.7	0.20	0.32	0.32	1.50	3.83	3.64
渋谷区	-	5,524	5,524	-	11.3	11.3	-	86.5	86.5	-	0.65	0.65	-	5.79	5.79
中野区	-	5,327	5,327	-	9.6	9.6	-	82.7	82.7	-	0.15	0.15	-	1.56	1.56
杉並区	-	11,862	11,862	-	9.1	9.1	-	89.0	89.0	-	0.30	0.30	-	3.35	3.35
豊島区	-	5,801	5,801	-	8.1	8.1	-	72.2	72.2	-	0.31	0.31	-	3.85	3.85
北区	-	5,733	5,733	-	11.1	11.1	-	96.4	96.4	-	0.49	0.49	-	4.42	4.42
荒川区	5,421	-	5,421	6.5	-	6.5	94.6	-	94.6	0.46	-	0.46	7.06	-	7.06
板橋区	-	6,810	6,810	-	9.7	9.7	-	54.9	54.9	-	0.25	0.25	-	2.57	2.57
練馬区	1,979	13,366	15,345	10.2	7.5	7.9	94.6	96.5	96.2	0.45	0.57	0.55	4.46	7.55	7.03
足立区	-	8,951	8,951	-	5.1	5.1	-	86.8	86.8	-	0.39	0.39	-	7.68	7.68
葛飾区	-	8,134	8,134	-	7.4	7.4	-	91.9	91.9	-	0.31	0.31	-	4.15	4.15
江戸川区	9,167	931	10,098	7.3	11.0	7.6	94.0	93.1	93.9	0.44	1.29	0.51	6.00	11.76	6.76
八王子市	-	11,389	11,389	-	5.2	5.2	-	97.8	97.8	-	0.56	0.56	-	10.81	10.81
立川市	-	3,412	3,412	-	9.3	9.3	-	83.3	83.3	-	0.38	0.38	-	4.09	4.09
武蔵野市	-	2,993	2,993	-	7.1	7.1	-	89.2	89.2	-	0.30	0.30	-	4.25	4.25
三鷹市	-	2,073	2,073	-	11.8	11.8	-	86.9	86.9	-	0.29	0.29	-	2.46	2.46
青梅市	645	1,395	2,040	3.7	3.9	3.9	54.2	27.3	35.4	0.47	0.22	0.29	12.50	5.45	7.59
府中市	6,468	-	6,468	6.5	-	6.5	93.6	-	93.6	0.51	-	0.51	7.84	-	7.84
昭島市	-	1,608	1,608	-	7.5	7.5	-	80.2	80.2	-	0.56	0.56	-	7.44	7.44
調布市	-	2,647	2,647	-	9.8	9.8	-	0	0	-	0	0	-	0	0
町田市	-	7,524	7,524	-	11.3	11.3	-	87.4	87.4	-	0.29	0.29	-	2.59	2.59
小金井市	643	1,090	1,733	3.9	10.2	7.8	68.0	78.4	76.5	0	0.18	0.12	0	1.80	1.47
小平市	836	2,136	2,972	6.0	9.1	8.2	84.0	69.1	72.1	0.12	0.42	0.34	2.00	4.64	4.10
日野市	292	2,755	3,047	11.3	5.1	5.7	97.0	95.7	96.0	0.68	0.44	0.46	6.06	8.51	8.05
東村山市	621	1,127	1,748	8.1	16.5	13.5	96.0	64.0	70.8	0.97	0.35	0.57	12.00	2.15	4.24
国分寺市	2,040	-	2,040	7.0	-	7.0	89.5	-	89.5	0.20	-	0.20	2.80	-	2.80
国立市	383	537	920	7.8	8.6	8.3	93.3	84.8	88.2	0.26	0.19	0.22	3.33	2.17	2.63
福生市	111	499	610	7.2	11.0	10.3	62.5	14.5	20.6	0	0	0	0	0	0
狛江市	644	175	819	7.6	9.7	8.1	87.8	100	90.9	0.16	0.57	0.24	2.04	5.88	3.03
東大和市	419	760	1,179	4.5	9.2	7.5	100	94.3	95.5	0.24	0.39	0.34	5.26	4.29	4.49
清瀬市	-	1,159	1,159	-	7.5	7.5	-	89.7	89.7	-	0	0	-	0	0
東久留米市	605	1,468	2,073	5.3	14.6	11.9	75.0	72.1	72.5	0.66	0.20	0.34	12.50	1.40	2.83
武蔵村山市	968	-	968	7.3	-	7.3	73.2	-	73.2	0.31	-	0.31	4.23	-	4.23
多摩市	-	3,361	3,361	-	8.8	8.8	-	91.6	91.6	-	0.62	0.62	-	7.09	7.09
稲城市	246	1,037	1,283	6.9	8.3	8.0	100	84.9	87.4	0	0.19	0.16	0	2.33	1.94
羽村市	151	811	962	3.3	8.8	7.9	60.0	73.2	72.4	0	0	0	0	0	0
あきる野市	2,452	-	2,452	5.8	-	5.8	92.3	-	92.3	0.16	-	0.16	2.82	-	2.82
西東京市	-	4,645	4,645	-	7.3	7.3	-	92.0	92.0	-	0.28	0.28	-	3.85	3.85
瑞穂町	263	278	541	3.0	12.9	8.1	87.5	80.6	81.8	0.38	0	0.18	12.50	0	2.27
日の出町	-	505	505	-	10.3	10.3	-	80.8	80.8	-	0.20	0.20	-	1.92	1.92
檜原村	84	21	105	7.1	4.8	6.7	33.3	100	42.9	0	0	0	0	0	0
奥多摩町	117	6	123	0	0	0	-	-	-	-	-	-	-	-	-
大島町	176	-	176	2.8	-	2.8	100	-	100	0	-	0	0	-	0
利島村	-	-	-	-	-	-	-	-	-	-	-	-	-	-	-
新島村	288	-	288	1.4	-	1.4	100	-	100	0	-	0	0	-	0
神津島村	180	-	180	1.7	-	1.7	33.3	-	33.3	0	-	0	0	-	0
三宅村	80	-	80	11.3	-	11.3	33.3	-	33.3	0	-	0	0	-	0
御蔵島村	-	-	-	-	-	-	-	-	-	-	-	-	-	-	-
八丈町	225	-	225	3.6	-	3.6	100	-	100	0.44	-	0.44	12.50	-	12.50
青ヶ島村	-	-	-	-	-	-	-	-	-	-	-	-	-	-	-
小笠原村	-	31	31	-	0	0	-	-	-	-	-	-	-	-	-

子宮頸がん

自治体名	2018年度プロセス指標値(女 20~74歳)														
	受診者数(人)			要精検率(%)			精検受診率(%)			がん発見率(%)			陽性反応適中率(%)		
	集団	個別	計	集団	個別	計	集団	個別	計	集団	個別	計	集団	個別	計
全国	1,068,355	2,923,645	3,992,000	1.3	2.4	2.1	83.7	73.8	75.5	0.02	0.03	0.03	1.54	1.27	1.31
東京都	14,908	351,407	366,315	2.1	2.4	2.4	70.0	73.9	73.8	0.03	0.02	0.02	1.26	0.98	0.99
千代田区	-	2,329	2,329	-	3.1	3.1	-	62.5	62.5	-	0	0	-	0	0
中央区	-	8,245	8,245	-	3.7	3.7	-	69.6	69.6	-	0.01	0.01	-	0.33	0.33
港区	-	17,730	17,730	-	2.2	2.2	-	57.9	57.9	-	0.06	0.06	-	2.62	2.62
新宿区	-	8,450	8,450	-	1.3	1.3	-	52.7	52.7	-	0.04	0.04	-	2.68	2.68
文京区	-	8,014	8,014	-	2.9	2.9	-	71.9	71.9	-	0.04	0.04	-	1.28	1.28
台東区	-	5,242	5,242	-	-	-	-	-	-	-	-	-	-	-	-
墨田区	729	4,909	5,638	1.9	1.4	1.5	78.6	76.1	76.5	0	0.02	0.02	0	1.41	1.18
江東区	-	16,341	16,341	-	2.4	2.4	-	71.3	71.3	-	0.03	0.03	-	1.27	1.27
品川区	-	15,051	15,051	-	2.8	2.8	-	82.3	82.3	-	0.05	0.05	-	1.67	1.67
目黒区	-	9,864	9,864	-	1.6	1.6	-	66.0	66.0	-	0	0	-	0	0
大田区	1,198	24,155	25,353	1.9	3.0	3.0	91.3	83.8	84.0	0	0.01	0.01	0	0.41	0.40
世田谷区	-	30,882	30,882	-	2.1	2.1	-	73.4	73.4	-	0.01	0.01	-	0.31	0.31
渋谷区	-	5,974	5,974	-	2.6	2.6	-	91.0	91.0	-	0.02	0.02	-	0.65	0.65
中野区	-	8,064	8,064	-	3.8	3.8	-	61.0	61.0	-	0.04	0.04	-	0.97	0.97
杉並区	-	13,742	13,742	-	2.3	2.3	-	85.6	85.6	-	0.04	0.04	-	1.60	1.60
豊島区	-	8,953	8,953	-	6.8	6.8	-	53.4	53.4	-	0.02	0.02	-	0.33	0.33
北区	1,230	4,535	5,765	3.3	2.9	3.0	43.9	96.9	84.2	0	0	0	0	0	0
荒川区	6,014	1,571	7,585	2.4	2.9	2.5	83.4	88.9	84.7	0.02	0	0.01	0.69	0	0.53
板橋区	-	9,668	9,668	-	1.3	1.3	-	46.8	46.8	-	0.01	0.01	-	0.81	0.81
練馬区	-	15,126	15,126	-	2.0	2.0	-	88.9	88.9	-	0.02	0.02	-	1.01	1.01
足立区	-	12,362	12,362	-	2.2	2.2	-	63.1	63.1	-	0.04	0.04	-	1.85	1.85
葛飾区	-	18,585	18,585	-	2.7	2.7	-	70.0	70.0	-	0.02	0.02	-	0.60	0.60
江戸川区	-	14,419	14,419	-	3.1	3.1	-	74.2	74.2	-	0.06	0.06	-	2.04	2.04
八王子市	-	17,233	17,233	-	2.7	2.7	-	96.3	96.3	-	0.02	0.02	-	0.65	0.65
立川市	-	3,057	3,057	-	2.2	2.2	-	61.2	61.2	-	0.03	0.03	-	1.49	1.49
武蔵野市	-	6,530	6,530	-	3.0	3.0	-	63.6	63.6	-	0.03	0.03	-	1.01	1.01
三鷹市	-	3,974	3,974	-	1.6	1.6	-	87.5	87.5	-	0	0	-	0	0
青梅市	-	1,833	1,833	-	1.4	1.4	-	46.2	46.2	-	0	0	-	0	0
府中市	-	5,572	5,572	-	2.4	2.4	-	92.4	92.4	-	0.04	0.04	-	1.52	1.52
昭島市	-	2,906	2,906	-	1.0	1.0	-	3.6	3.6	-	0	0	-	0	0
調布市	-	3,175	3,175	-	2.0	2.0	-	89.1	89.1	-	0	0	-	0	0
町田市	-	11,124	11,124	-	2.1	2.1	-	83.8	83.8	-	0.04	0.04	-	2.13	2.13
小金井市	-	2,447	2,447	-	1.9	1.9	-	56.5	56.5	-	0	0	-	0	0
小平市	245	2,826	3,071	5.3	1.7	2.0	15.4	56.3	47.5	0.41	0	0.03	7.69	0	1.64
日野市	-	3,071	3,071	-	3.1	3.1	-	91.7	91.7	-	0	0	-	0	0
東村山市	420	1,260	1,680	3.8	1.3	2.0	75.0	70.6	72.7	0	0	0	0	0	0
国分寺市	-	2,416	2,416	-	1.3	1.3	-	71.0	71.0	-	0	0	-	0	0
国立市	-	1,813	1,813	-	2.3	2.3	-	61.0	61.0	-	0.06	0.06	-	2.44	2.44
福生市	127	480	607	1.6	0.6	0.8	100	33.3	60.0	0	0	0	0	0	0
狛江市	-	821	821	-	3.3	3.3	-	81.5	81.5	-	0	0	-	0	0
東大和市	-	1,216	1,216	-	1.9	1.9	-	73.9	73.9	-	0	0	-	0	0
清瀬市	-	1,005	1,005	-	1.5	1.5	-	86.7	86.7	-	0	0	-	0	0
東久留米市	-	1,805	1,805	-	1.7	1.7	-	50.0	50.0	-	0	0	-	0	0
武蔵村山市	414	379	793	2.7	2.4	2.5	54.5	88.9	70.0	0	0	0	0	0	0
多摩市	-	4,806	4,806	-	1.9	1.9	-	86.8	86.8	-	0.06	0.06	-	3.30	3.30
稲城市	-	844	844	-	1.8	1.8	-	100	100	-	0	0	-	0	0
羽村市	-	1,202	1,202	-	1.3	1.3	-	81.3	81.3	-	0	0	-	0	0
あきる野市	2,717	-	2,717	1.3	-	1.3	50.0	-	50.0	0.07	-	0.07	5.56	-	5.56
西東京市	-	4,468	4,468	-	1.5	1.5	-	84.8	84.8	-	0	0	-	0	0
瑞穂町	204	275	479	1.0	2.9	2.1	100	75.0	80.0	0	0	0	0	0	0
日の出町	-	574	574	-	1.2	1.2	-	71.4	71.4	-	0	0	-	0	0
檜原村	99	33	132	0	0	0	-	-	-	-	-	-	-	-	-
奥多摩町	-	51	51	-	0	0	-	-	-	-	-	-	-	-	-
大島町	191	-	191	1.6	-	1.6	33.3	-	33.3	0	-	0	0	-	0
利島村	-	-	-	-	-	-	-	-	-	-	-	-	-	-	-
新島村	321	-	321	0.6	-	0.6	100	-	100	0	-	0	0	-	0
神津島村	217	-	217	0.5	-	0.5	100	-	100	0	-	0	0	-	0
三宅村	104	-	104	1.9	-	1.9	0	-	0	0	-	0	0	-	0
御蔵島村	59	-	59	0	-	0	-	-	-	-	-	-	-	-	-
八丈町	245	-	245	2.0	-	2.0	100	-	100	0	-	0	0	-	0
青ヶ島村	13	-	13	0	-	0	-	-	-	-	-	-	-	-	-
小笠原村	361	-	361	0.3	-	0.3	0	-	0	0	-	0	0	-	0

【神奈川県】都道府県別がん検診実施状況

1 指針に基づくがん検診実施状況(神奈川県)

表1 指針に基づく検診実施状況(2020年度の検診実施状況)

	実施したと回答した市区町村割合(%)				
	胃 ^{*1}	大腸	肺	乳	子宮頸
集計対象市区町村数	33	33	33	33	33
集計対象市区町村割合(%)	100	100	100	100	100
指針に基づく対象年齢で検診を実施した ^{*1 *2}	6.1	100	63.6	97.0	100
指針に基づく受診間隔 [*] で検診を実施した ^{*1 *2}	3.0	100	93.9	42.4	21.2

*1 平成28年2月の指針改定に伴い、胃がん検診ではそれまで対象年齢は「40歳以上、上限制限なし」、受診間隔は「年1回」であったのが、それぞれ「50歳以上、上限制限なし(ただし、胃部エックス線検査については、当分の間、40歳以上の者を対象としても差し支えない。)」 「同一人にとって受診機会は毎年あるが、原則2年に1回の受診間隔(ただし、胃部エックス線検査については、当分の間、年1回実施しても差し支えない)」に変更された。

よって、平成29年度調査(平成28年度検診体制)以降は、胃がん検診の対象年齢は「50歳以上、上限制限なし」、受診間隔は「2年に1回」と回答した場合のみ指針に基づくものとして集計している。

*2 令和3年度調査(令和2年度検診体制)では、指針に基づく検診方法(14ページ参照)の対象年齢と受診間隔の回答をもとに集計した。

表2 指針に基づかない検診実施状況(2020年度の検診実施状況)

	実施したと回答した市区町村割合(%)
集計対象市区町村数	33
集計対象市区町村割合(%)	100
指針以外の何らかの部位で検診を実施した	87.9
前立腺がん検診(PSA検査)を実施した	78.8
子宮体がん検診(細胞診)を実施した	27.3
エコーによる検診(肝臓、卵巣、甲状腺)を実施した	0
その他の何らかの検診を実施した	45.5

2 市区町村用がん検診チェックリスト実施率(神奈川県)

表3 チェックリスト実施率(全項目)

	実施したと回答した市区町村割合(%)											
	胃 (エックス線)		胃 (内視鏡)		大腸		肺		乳		子宮頸	
	集団	個別	集団	個別	集団	個別	集団	個別	集団	個別	集団	個別
集計対象市区町村数	25	14	0	10	25	26	22	27	30	30	27	32
集計対象市区町村割合(%)	75.8	42.4	0	30.3	75.8	78.8	66.7	81.8	90.9	90.9	81.8	97.0
チェックリスト全項目の実施率*	67.8	63.9	-	62.0	66.7	66.1	68.3	65.0	67.9	65.3	67.4	64.4

表4 チェックリスト実施率(2020年度の検診体制整備に関する項目)

	実施したと回答した市区町村割合(%)											
	胃 (エックス線)		胃 (内視鏡)		大腸		肺		乳		子宮頸	
	集団	個別	集団	個別	集団	個別	集団	個別	集団	個別	集団	個別
集計対象市区町村数	25	14	0	20	26	26	23	27	30	31	27	32
集計対象市区町村割合(%)	75.8	42.4	0	60.6	78.8	78.8	69.7	81.8	90.9	93.9	81.8	97.0
【1】 検診対象者												
1-1 対象者全員の氏名を記載した名簿を、住民台帳などに基づいて作成したか*	80.0	78.6	-	75.0	80.8	80.8	73.9	85.2	80.0	80.6	81.5	81.3
1-2 対象者全員に、個別に受診勧奨を行ったか*	48.0	57.1	-	50.0	42.3	53.8	39.1	55.6	46.7	48.4	44.4	46.9
1-3 受診勧奨を行った住民のうち未受診者全員に対し、再度の受診勧奨を個人毎(手紙・電話・訪問等)に行ったか	0	7.1	-	5.0	0	3.8	0	3.7	3.3	6.5	0	0
1-4 対象者数(推計でも可)を把握したか*	100	92.9	-	95.0	100	96.2	95.7	96.3	96.7	96.8	100	96.9
【2】 受診者の情報管理												
2-1 個人別の受診(記録)台帳またはデータベースを作成したか*	92.0	92.9	-	90.0	88.5	88.5	82.6	88.9	86.7	87.1	88.9	87.5
2-2 過去5年間の受診歴を記録しているか*	84.0	92.9	-	-	80.8	80.8	73.9	85.2	80.0	77.4	81.5	78.1
【3】 受診者への説明、及び要精検者への説明												
3-1 受診勧奨時に、「検診機関連用チェックリスト 1.受診者への説明」が全項目記載された資料を、全員に個別配布したか*	32.0	35.7	-	20.0	26.9	26.9	30.4	25.9	30.0	35.5	33.3	34.4
3-2 要精検者全員に対し、受診可能な精密検査機関名(医療機関名)の一覧を提示したか*	48.0	7.1	-	10.0	50.0	19.2	47.8	18.5	43.3	22.6	48.1	18.8
3-3 上記(3-2)の一覧に掲載したすべての精密検査機関には、あらかじめ精密検査結果の報告を依頼したか*	36.0	14.3	-	10.0	34.6	15.4	39.1	18.5	33.3	19.4	37.0	18.8
【4】 精密検査結果の把握、精密検査未受診者の特定と受診勧奨												
4-1 精密検査方法及び、精密検査(治療)結果を把握したか*	92.0	100	-	100	92.3	96.2	95.7	88.9	93.3	90.3	92.6	90.6
4-2 精密検査方法及び、精密検査(治療)結果が不明の者については、本人もしくは精密検査機関への照会等により、結果を確認したか*	80.0	85.7	-	80.0	84.6	88.5	95.7	85.2	80.0	83.9	81.5	81.3
4-3 個人毎の精密検査方法及び、精密検査(治療)結果を、市区町村、検診機関(医療機関)、精密検査機関が共有したか*	80.0	57.1	-	60.0	76.9	65.4	82.6	55.6	76.7	61.3	77.8	62.5
4-4 過去5年間の精密検査方法及び、精密検査(治療)結果を記録しているか*	76.0	85.7	-	-	73.1	73.1	69.6	74.1	73.3	71.0	74.1	71.9
4-5 精密検査未受診と精密検査結果未把握を定義に従って区別し、精密検査未受診者を特定したか*	72.0	85.7	-	75.0	76.9	76.9	87.0	77.8	73.3	77.4	74.1	75.0
4-6 精密検査未受診者に精密検査の受診勧奨を行ったか*	72.0	50.0	-	55.0	76.9	61.5	82.6	55.6	73.3	58.1	74.1	59.4
【5】 地域保健・健康増進事業報告												
5-1 がん検診結果や精密検査結果の最終報告(令和元年度地域保健・健康増進事業報告)を行ったか*	96.0	100	-	95.0	96.2	100	95.7	100	96.7	96.8	96.3	96.9
5-2 がん検診の結果について、地域保健・健康増進事業報告の全項目を計上できるよう、委託先(検診機関(医療機関)、医師会など)に報告を求めたか*	92.0	92.9	-	95.0	92.3	88.5	95.7	92.6	93.3	90.3	92.6	90.6
5-3 がん検診の結果について、委託先からの報告内容が地域保健・健康増進事業報告を網羅できていない場合、改善を求めたか*	80.0	92.9	-	85.0	80.8	80.8	87.0	85.2	83.3	83.9	81.5	84.4
5-4 精密検査結果について、地域保健・健康増進事業報告の全項目を計上できるよう、委託先(検診機関(医療機関)、精密検査機関、医師会など)に報告を求めたか*	88.0	92.9	-	90.0	88.5	92.3	95.7	92.6	90.0	90.3	88.9	90.6
5-5 精密検査結果について、委託先からの報告内容が地域保健・健康増進事業報告を網羅できていない場合、改善を求めたか*	76.0	78.6	-	80.0	76.9	76.9	87.0	77.8	76.7	77.4	77.8	75.0
【6】 検診機関(医療機関)の質の担保												
6-1 委託先検診機関(医療機関)を、仕様書の内容に基づいて選定したか*	76.0	78.6	-	70.0	76.9	73.1	78.3	77.8	76.7	74.2	77.8	71.9
6-2 仕様書(もしくは実施要綱)の内容は、「仕様書に明記すべき必要最低限の精度管理項目」を満たしたか*	60.0	21.4	-	30.0	57.7	38.5	65.2	48.1	56.7	45.2	59.3	43.8
6-3 検診終了後に、委託先検診機関(医療機関)で仕様書(もしくは実施要綱)の内容が遵守されたことを確認したか*	64.0	28.6	-	40.0	61.5	26.9	60.9	33.3	56.7	35.5	59.3	34.4
6-4 検診機関(医療機関)に精度管理評価を個別にフィードバックしたか*	20.0	0	-	0	23.1	7.7	26.1	11.1	16.7	9.7	18.5	9.4
6-5 「検診機関連用チェックリスト」の遵守状況をフィードバックしたか*	12.0	0	-	0	11.5	7.7	13.0	7.4	10.0	6.5	11.1	6.3
6-6 検診機関(医療機関)毎のプロセス指標値を集計してフィードバックしたか*	12.0	0	-	0	15.4	3.8	17.4	3.7	13.3	6.5	14.8	6.3
6-7 上記(6-4,6-5,6-6)の結果をふまえ、課題のある検診機関(医療機関)に改善策をフィードバックしたか*	16.0	0	-	0	15.4	3.8	17.4	7.4	13.3	9.7	14.8	9.4

表5 チェックリスト実施率（2018年度の精度管理指標の把握に関する項目）

	実施したと回答した市区町村割合(%)											
	胃 (エックス線)		胃 (内視鏡)		大腸		肺		乳		子宮頸	
	集団	個別	集団	個別	集団	個別	集団	個別	集団	個別	集団	個別
集計対象市区町村数	27	14	0	10	26	26	23	27	31	30	28	32
集計対象市区町村割合(%)	81.8	42.4	0	30.3	78.8	78.8	69.7	81.8	93.9	90.9	84.8	97.0
【7】 受診率（受診者数）の集計												
7-1 受診率を集計したか*	96.3	100	-	100	96.2	96.2	95.7	96.3	96.8	96.7	96.4	96.9
7-2 受診率を性別・年齢5歳階級別に集計したか*	92.6	92.9	-	90.0	92.3	92.3	91.3	88.9	93.5	90.0	92.9	90.6
7-3 受診数を検診機関別に集計したか*	85.2	64.3	-	60.0	84.6	69.2	82.6	70.4	83.9	76.7	85.7	71.9
7-4 受診数を検診受診歴別に集計したか*	77.8	85.7	-	90.0	73.1	88.5	73.9	81.5	80.6	83.3	78.6	84.4
【8】 要精検率の集計												
8-1 要精検率を集計したか*	100	100	-	100	100	96.2	100	92.6	100	93.3	100	93.8
8-2 要精検率を性別・年齢5歳階級別に集計したか*	92.6	85.7	-	80.0	92.3	88.5	91.3	85.2	93.5	86.7	92.9	87.5
8-3 要精検率を検診機関別に集計したか*	77.8	42.9	-	50.0	73.1	57.7	69.6	55.6	77.4	60.0	75.0	59.4
8-4 要精検率を検診受診歴別に集計したか*	70.4	71.4	-	70.0	69.2	76.9	69.6	70.4	77.4	73.3	75.0	75.0
【9】 精検受診率の集計												
9-1 精検受診率を集計したか*	92.6	100	-	100	92.3	92.3	91.3	88.9	93.5	90.0	92.9	90.6
9-2 精検受診率を性別・年齢5歳階級別に集計したか*	85.2	85.7	-	80.0	84.6	84.6	82.6	81.5	87.1	83.3	85.7	84.4
9-3 精検受診率を検診機関別に集計したか*	66.7	50.0	-	50.0	65.4	57.7	69.6	55.6	71.0	63.3	67.9	59.4
9-4 精検受診率を検診受診歴別に集計したか*	66.7	78.6	-	70.0	61.5	76.9	65.2	70.4	71.0	73.3	67.9	75.0
【10】 精検未受診率の集計												
10-1 精検未受診率を集計したか*	70.4	78.6	-	70.0	73.1	73.1	73.9	66.7	71.0	76.7	71.4	75.0
【11】 がん発見率の集計												
11-1 がん発見率を集計したか*	92.6	92.9	-	90.0	92.3	92.3	91.3	92.6	93.5	90.0	92.9	90.6
11-2 がん発見率を性別・年齢5歳階級別に集計したか*	81.5	85.7	-	80.0	80.8	88.5	82.6	88.9	87.1	83.3	82.1	84.4
11-3 がん発見率を検診機関別に集計したか*	70.4	50.0	-	60.0	69.2	57.7	73.9	55.6	71.0	63.3	71.4	62.5
11-4 がん発見率を検診受診歴別に集計したか*	63.0	71.4	-	60.0	61.5	76.9	65.2	74.1	67.7	73.3	64.3	71.9
11-5 がん発見率を検査方法別に集計したか*	-	-	-	-	-	-	-	-	77.4	76.7	-	-
【12】 陽性反応適中度の集計												
12-1 陽性反応適中度を集計したか*	63.0	57.1	-	80.0	61.5	69.2	65.2	70.4	64.5	66.7	64.3	65.6
12-2 陽性反応適中度を性別・年齢5歳階級別に集計したか*	51.9	42.9	-	60.0	50.0	57.7	52.2	59.3	51.6	53.3	53.6	56.3
12-3 陽性反応適中度を検診機関別に集計したか*	44.4	28.6	-	40.0	42.3	42.3	47.8	44.4	48.4	46.7	46.4	46.9
12-4 陽性反応適中度を検診受診歴別に集計したか*	37.0	28.6	-	40.0	38.5	46.2	43.5	40.7	38.7	43.3	39.3	43.8
12-5 陽性反応適中度を検査方法別に集計したか*	-	-	-	-	-	-	-	-	48.4	53.3	-	-
【13】 早期がん割合の集計												
13-1 早期がん割合を集計したか*	63.0	71.4	-	50.0	61.5	73.1	60.9	66.7	64.5	70.0	-	-
13-2 早期がん割合を性別・年齢5歳階級別に集計したか*	63.0	71.4	-	50.0	61.5	73.1	60.9	66.7	64.5	70.0	-	-
13-3 早期がん割合を検診機関別に集計したか*	55.6	35.7	-	40.0	53.8	50.0	52.2	44.4	51.6	50.0	-	-
13-4 早期がん割合を検診受診歴別に集計したか*	51.9	57.1	-	40.0	46.2	65.4	47.8	59.3	51.6	60.0	-	-
13-5 早期がん割合を検査方法別に集計したか*	-	-	-	-	-	-	-	-	51.6	53.3	-	-
【14】 粘膜内がん、非浸潤がんの集計												
14-1 粘膜内がんを集計したか*	51.9	71.4	-	60.0	57.7	69.2	-	-	-	-	-	-
非浸潤がんを集計したか*	-	-	-	-	-	-	-	-	61.3	66.7	-	-
【15】 上皮内病変（CINなど）数の集計												
15-1 上皮内病変(CINなど)数を集計したか(区分毎)*	-	-	-	-	-	-	-	-	-	-	60.7	65.6
15-2 上皮内病変(CINなど)数を年齢5歳階級別に集計したか(区分毎)*	-	-	-	-	-	-	-	-	-	-	64.3	65.6
15-3 上皮内病変(CINなど)数を検診機関別に集計したか(区分毎)*	-	-	-	-	-	-	-	-	-	-	53.6	46.9
15-4 上皮内病変(CINなど)数を検診受診歴別に集計したか(区分毎)*	-	-	-	-	-	-	-	-	-	-	57.1	65.6
【16】 微小浸潤がん割合の集計												
16-1 微小浸潤がん割合を集計したか*	-	-	-	-	-	-	-	-	-	-	46.4	56.3
16-2 微小浸潤がん割合を年齢階級別に集計したか*	-	-	-	-	-	-	-	-	-	-	50.0	59.4
16-3 微小浸潤がん割合を検診機関別に集計したか*	-	-	-	-	-	-	-	-	-	-	42.9	40.6
16-4 微小浸潤がん割合を検診受診歴別に集計したか*	-	-	-	-	-	-	-	-	-	-	42.9	56.3

* 「事業評価のためのチェックリスト・市区町村用（平成31年3月）」に記載されている項目

国立がん研究センター がん情報サービス https://ganjoho.jp/med_pro/pre_scr/screening/check_list.html

3 プロセス指標値(神奈川県)

表6 市区町村別のプロセス指標値
胃がん(エックス線)

自治体名	受診者数(人)			2018年度プロセス指標値(男女計 50~74歳)											
	集団	個別	計	要精検率(%)			精検受診率(%)			がん発見率(%)			陽性反応適中度(%)		
				集団	個別	計	集団	個別	計	集団	個別	計	集団	個別	計
全国	1,412,955	424,633	1,837,588	7.0	7.8	7.2	84.4	75.6	82.2	0.12	0.12	0.12	1.78	1.52	1.72
神奈川県	19,419	41,707	61,126	7.3	10.0	9.1	83.8	69.0	72.8	0.14	0.13	0.13	1.91	1.28	1.44
横浜市	-	24,319	24,319	-	9.3	9.3	-	70.9	70.9	-	0.15	0.15	-	1.59	1.59
川崎市	-	5,490	5,490	-	10.4	10.4	-	65.0	65.0	-	0.07	0.07	-	0.70	0.70
相模原市	1,789	4,329	6,118	6.0	12.8	10.8	91.7	75.6	78.2	0.06	0.09	0.08	0.93	0.72	0.76
横須賀市	-	-	-	-	-	-	-	-	-	-	-	-	-	-	-
平塚市	2,006	-	2,006	6.7	-	6.7	78.4	-	78.4	0.15	-	0.15	2.24	-	2.24
鎌倉市	-	-	-	-	-	-	-	-	-	-	-	-	-	-	-
藤沢市	-	3,674	3,674	-	11.9	11.9	-	63.8	63.8	-	0.16	0.16	-	1.37	1.37
小田原市	1,115	-	1,115	6.0	-	6.0	85.1	-	85.1	0.09	-	0.09	1.49	-	1.49
茅ヶ崎市	546	2,469	3,015	7.9	5.5	6.0	88.4	51.1	60.0	0	0	0	0	0	0
逗子市	585	68	653	9.2	4.4	8.7	90.7	33.3	87.7	0.34	0	0.31	3.70	0	3.51
三浦市	-	-	-	-	-	-	-	-	-	-	-	-	-	-	-
秦野市	2,806	-	2,806	5.6	-	5.6	96.8	-	96.8	0.04	-	0.04	0.64	-	0.64
厚木市	1,920	139	2,059	6.7	11.5	7.0	59.4	75.0	61.1	0.10	0	0.10	1.56	0	1.39
大和市	1,258	191	1,449	7.1	5.2	6.8	89.9	60.0	86.9	0.32	0	0.28	4.49	0	4.04
伊勢原市	738	-	738	3.4	-	3.4	84.0	-	84.0	0.27	-	0.27	8.00	-	8.00
海老名市	484	8	492	4.3	0	4.3	71.4	-	71.4	0	-	0	0	-	0
座間市	659	-	659	40.7	-	40.7	86.6	-	86.6	0.76	-	0.76	1.87	-	1.87
南足柄市	481	128	609	2.7	9.4	4.1	76.9	33.3	56.0	0	0	0	0	0	0
綾瀬市	650	444	1,094	5.4	26.1	13.8	82.9	69.8	72.8	0	0.68	0.27	0	2.59	1.99
葉山町	465	75	540	10.1	12.0	10.4	91.5	44.4	83.9	0	0	0	0	0	0
寒川町	178	357	535	3.4	4.8	4.3	33.3	58.8	52.2	0	0	0	0	0	0
大磯町	580	-	580	8.6	-	8.6	72.0	-	72.0	0	-	0	0	-	0
二宮町	143	-	143	3.5	-	3.5	80.0	-	80.0	0.70	-	0.70	20.00	-	20.00
中井町	282	-	282	7.1	-	7.1	95.0	-	95.0	0.71	-	0.71	10.00	-	10.00
大井町	282	-	282	5.7	-	5.7	100	-	100	0.35	-	0.35	6.25	-	6.25
松田町	238	-	238	3.8	-	3.8	66.7	-	66.7	0	-	0	0	-	0
山北町	160	-	160	1.9	-	1.9	-	-	-	0.63	-	0.63	33.33	-	33.33
開成町	187	16	203	7.5	0	6.9	85.7	-	85.7	0	-	0	0	-	0
箱根町	135	-	135	2.2	-	2.2	66.7	-	66.7	0	-	0	0	-	0
真鶴町	86	-	86	4.7	-	4.7	100	-	100	0	-	0	0	-	0
湯河原町	263	-	263	2.7	-	2.7	100	-	100	0	-	0	0	-	0
愛川町	1,235	-	1,235	6.2	-	6.2	81.8	-	81.8	0.08	-	0.08	1.30	-	1.30
清川村	148	-	148	8.8	-	8.8	61.5	-	61.5	0	-	0	0	-	0

胃がん(内視鏡)

自治体名	受診者数(人)			2018年度プロセス指標値(男女計 50~74歳)											
	集団	個別	計	要精検率(%)			精検受診率(%)			がん発見率(%)			陽性反応適中度(%)		
				集団	個別	計	集団	個別	計	集団	個別	計	集団	個別	計
全国	13,757	712,303	726,060	4.5	7.6	7.5	81.9	93.1	92.9	0.21	0.28	0.28	4.68	3.72	3.73
神奈川県	-	56,530	56,530	-	11.4	11.4	-	94.8	94.8	-	0.28	0.28	-	2.48	2.48
横浜市	-	14,895	14,895	-	2.1	2.1	-	59.1	59.1	-	0.25	0.25	-	12.01	12.01
川崎市	-	17,377	17,377	-	14.1	14.1	-	96.6	96.6	-	0.34	0.34	-	2.42	2.42
相模原市	-	9,215	9,215	-	15.3	15.3	-	99.0	99.0	-	0.29	0.29	-	1.91	1.91
横須賀市	-	-	-	-	-	-	-	-	-	-	-	-	-	-	-
平塚市	-	102	102	-	15.7	15.7	-	100	100	-	0	0	-	0	0
鎌倉市	-	-	-	-	-	-	-	-	-	-	-	-	-	-	-
藤沢市	-	-	-	-	-	-	-	-	-	-	-	-	-	-	-
小田原市	-	-	-	-	-	-	-	-	-	-	-	-	-	-	-
茅ヶ崎市	-	1,354	1,354	-	11.6	11.6	-	60.5	60.5	-	0.37	0.37	-	3.18	3.18
逗子市	-	-	-	-	-	-	-	-	-	-	-	-	-	-	-
三浦市	-	-	-	-	-	-	-	-	-	-	-	-	-	-	-
秦野市	-	-	-	-	-	-	-	-	-	-	-	-	-	-	-
厚木市	-	4,806	4,806	-	14.4	14.4	-	92.9	92.9	-	0.19	0.19	-	1.30	1.30
大和市	-	6,759	6,759	-	18.3	18.3	-	100	100	-	0.27	0.27	-	1.45	1.45
伊勢原市	-	-	-	-	-	-	-	-	-	-	-	-	-	-	-
海老名市	-	849	849	-	14.1	14.1	-	99.2	99.2	-	0.12	0.12	-	0.83	0.83
座間市	-	-	-	-	-	-	-	-	-	-	-	-	-	-	-
南足柄市	-	-	-	-	-	-	-	-	-	-	-	-	-	-	-
綾瀬市	-	947	947	-	1.0	1.0	-	88.9	88.9	-	0.11	0.11	-	11.11	11.11
葉山町	-	-	-	-	-	-	-	-	-	-	-	-	-	-	-
寒川町	-	226	226	-	28.3	28.3	-	98.4	98.4	-	1.33	1.33	-	4.69	4.69
大磯町	-	-	-	-	-	-	-	-	-	-	-	-	-	-	-
二宮町	-	-	-	-	-	-	-	-	-	-	-	-	-	-	-
中井町	-	-	-	-	-	-	-	-	-	-	-	-	-	-	-
大井町	-	-	-	-	-	-	-	-	-	-	-	-	-	-	-
松田町	-	-	-	-	-	-	-	-	-	-	-	-	-	-	-
山北町	-	-	-	-	-	-	-	-	-	-	-	-	-	-	-
開成町	-	-	-	-	-	-	-	-	-	-	-	-	-	-	-
箱根町	-	-	-	-	-	-	-	-	-	-	-	-	-	-	-
真鶴町	-	-	-	-	-	-	-	-	-	-	-	-	-	-	-
湯河原町	-	-	-	-	-	-	-	-	-	-	-	-	-	-	-
愛川町	-	-	-	-	-	-	-	-	-	-	-	-	-	-	-
清川村	-	-	-	-	-	-	-	-	-	-	-	-	-	-	-

大腸がん

自治体名	2018年度プロセス指標値(男女計 40~74歳)														
	受診者数(人)			要精検率(%)			精検受診率(%)			がん発見率(%)			陽性反応適中率(%)		
	集団	個別	計	集団	個別	計	集団	個別	計	集団	個別	計	集団	個別	計
全国	2,724,124	3,173,225	5,897,349	5.6	6.7	6.2	75.8	68.3	71.4	0.16	0.22	0.20	2.94	3.34	3.17
神奈川県	36,607	272,124	308,731	4.4	7.2	6.9	79.0	66.0	67.0	0.13	0.27	0.25	2.96	3.75	3.69
横浜市	-	100,340	100,340	-	6.6	6.6	-	66.8	66.8	-	0.26	0.26	-	4.00	4.00
川崎市	-	42,045	42,045	-	7.5	7.5	-	68.6	68.6	-	0.33	0.33	-	4.39	4.39
相模原市	3,024	25,501	28,525	4.1	7.1	6.8	82.4	78.3	78.6	0.17	0.36	0.34	4.00	5.05	4.98
横須賀市	3,795	13,272	17,067	3.3	6.4	5.7	82.7	78.1	78.7	0.18	0.28	0.26	5.51	4.33	4.49
平塚市	3,380	3,001	6,381	4.9	8.3	6.5	80.5	80.2	80.3	0.06	0.60	0.31	1.22	7.26	4.85
鎌倉市	-	10,705	10,705	-	6.2	6.2	-	71.3	71.3	-	0.28	0.28	-	4.50	4.50
藤沢市	-	24,979	24,979	-	7.5	7.5	-	50.6	50.6	-	0.18	0.18	-	2.44	2.44
小田原市	55	7,956	8,011	5.5	8.4	8.4	33.3	76.8	76.6	0	0.36	0.36	0	4.32	4.30
茅ヶ崎市	792	12,967	13,759	4.9	8.1	8.0	76.9	52.2	53.1	0	0.16	0.15	0	1.99	1.92
逗子市	1,137	956	2,093	7.6	6.3	7.0	86.0	50.0	71.2	0.35	0.21	0.29	4.65	3.33	4.11
三浦市	769	924	1,693	5.9	7.9	7.0	62.2	68.5	66.1	0	0.32	0.18	0	4.11	2.54
秦野市	6,215	-	6,215	3.5	-	3.5	89.0	-	89.0	0.11	-	0.11	3.21	-	3.21
厚木市	-	10,227	10,227	-	8.5	8.5	-	43.2	43.2	-	0.09	0.09	-	1.03	1.03
大和市	2,281	7,406	9,687	3.7	9.7	8.3	77.4	68.3	69.2	0.13	0.24	0.22	3.57	2.49	2.61
伊勢原市	2,247	-	2,247	4.1	-	4.1	78.3	-	78.3	0.04	-	0.04	1.09	-	1.09
海老名市	914	1,460	2,374	4.4	7.1	6.1	62.5	48.1	52.1	0	0.07	0.04	0	0.96	0.69
座間市	1,596	1,343	2,939	5.6	9.9	7.6	76.7	66.9	70.9	0.25	0.45	0.34	4.44	4.51	4.48
南足柄市	797	740	1,537	4.0	7.6	5.7	68.8	67.9	68.2	0.25	0.41	0.33	6.25	5.36	5.68
綾瀬市	1,205	2,055	3,260	5.0	7.3	6.5	78.3	74.2	75.4	0	0.49	0.31	0	6.62	4.74
葉山町	841	605	1,446	4.5	8.1	6.0	71.1	44.9	56.3	0.12	0.17	0.14	2.63	2.04	2.30
寒川町	319	1,858	2,177	3.4	7.0	6.5	81.8	64.6	66.0	0.31	0.16	0.18	9.09	2.31	2.84
大磯町	1,106	1,360	2,466	4.9	6.0	5.5	57.4	75.6	68.4	0	0.22	0.12	0	3.66	2.21
二宮町	163	1,296	1,459	3.1	7.2	6.7	80.0	87.1	86.7	0	0.08	0.07	0	1.08	1.02
中井町	529	-	529	6.8	-	6.8	69.4	-	69.4	0	-	0	0	-	0
大井町	471	-	471	5.7	-	5.7	100	-	100	0.21	-	0.21	3.70	-	3.70
松田町	471	-	471	4.7	-	4.7	59.1	-	59.1	0	-	0	0	-	0
山北町	486	-	486	3.5	-	3.5	100	-	100	0	-	0	0	-	0
開成町	533	53	586	4.9	7.5	5.1	69.2	0	60.0	0	0	0	0	0	0
箱根町	299	486	785	3.3	6.0	5.0	80.0	58.6	64.1	0.33	0	0.13	10.00	0	2.56
真鶴町	147	8	155	6.1	0	5.8	66.7	-	66.7	0	-	0	0	-	0
湯河原町	652	528	1,180	5.5	13.1	8.9	83.3	85.5	84.8	0.92	0	0.51	16.67	0	5.71
愛川町	2,118	53	2,171	5.4	11.3	5.6	80.0	50.0	78.5	0.14	0	0.14	2.61	0	2.48
清川村	265	-	265	4.9	-	4.9	69.2	-	69.2	0	-	0	0	-	0

肺がん

自治体名	2018年度プロセス指標値(男女計 40~74歳)														
	受診者数(人)			要精検率(%)			精検受診率(%)			がん発見率(%)			陽性反応適中率(%)		
	集団	個別	計	集団	個別	計	集団	個別	計	集団	個別	計	集団	個別	計
全国	3,143,976	2,231,157	5,375,133	1.6	2.2	1.8	86.8	80.7	83.8	0.04	0.04	0.04	2.67	1.87	2.27
神奈川県	26,951	269,010	295,961	2.4	3.3	3.2	90.3	81.2	81.8	0.05	0.05	0.05	2.00	1.60	1.63
横浜市	2,849	71,738	74,587	6.6	4.8	4.8	97.4	80.7	81.6	0.18	0.06	0.06	2.65	1.23	1.31
川崎市	-	46,383	46,383	-	2.4	2.4	-	77.2	77.2	-	0.03	0.03	-	1.42	1.42
相模原市	3,012	26,021	29,033	2.8	2.6	2.6	91.7	89.1	89.3	0.07	0.03	0.03	2.38	1.18	1.32
横須賀市	3,811	14,778	18,589	3.9	5.2	5.0	85.7	78.8	79.9	0.05	0.07	0.06	1.36	1.29	1.30
平塚市	-	11,323	11,323	-	3.2	3.2	-	86.9	86.9	-	0.04	0.04	-	1.37	1.37
鎌倉市	-	10,993	10,993	-	2.0	2.0	-	90.2	90.2	-	0.07	0.07	-	3.57	3.57
藤沢市	-	27,136	27,136	-	3.2	3.2	-	81.7	81.7	-	0.07	0.07	-	2.33	2.33
小田原市	65	8,718	8,783	4.6	3.6	3.6	100	94.2	94.3	0	0.05	0.05	0	1.29	1.27
茅ヶ崎市	-	14,369	14,369	-	2.4	2.4	-	80.2	80.2	-	0.08	0.08	-	3.21	3.21
逗子市	1,086	453	1,539	1.7	3.1	2.1	94.7	71.4	84.8	0	0	0	0	0	0
三浦市	735	1,020	1,755	2.7	1.6	2.1	75.0	62.5	69.4	0	0	0	0	0	0
秦野市	2,913	3,430	6,343	0.6	0.3	0.4	94.1	77.8	88.5	0	0.03	0.02	0	11.11	3.85
厚木市	-	11,727	11,727	-	1.5	1.5	-	57.3	57.3	-	0.03	0.03	-	2.34	2.34
大和市	2,163	6,796	8,959	0.6	0.4	0.4	91.7	70.4	76.9	0.05	0.04	0.04	8.33	11.11	10.26
伊勢原市	528	1,110	1,638	2.1	2.7	2.5	100	93.3	95.1	0	0	0	0	0	0
海老名市	644	-	644	0.8	-	0.8	80.0	-	80.0	0	-	0	0	-	0
座間市	-	2,659	2,659	-	4.1	4.1	-	95.4	95.4	-	0.15	0.15	-	3.70	3.70
南足柄市	771	899	1,670	0.1	2.7	1.5	100	83.3	84.0	0	0	0	0	0	0
綾瀬市	1,053	2,068	3,121	1.2	6.4	4.7	92.3	63.9	66.4	0	0.10	0.06	0	1.50	1.37
葉山町	801	310	1,111	1.6	4.2	2.3	84.6	53.8	69.2	0	0	0	0	0	0
寒川町	292	2,226	2,518	1.7	2.1	2.0	20.0	80.4	74.5	0	0	0	0	0	0
大磯町	933	1,412	2,345	2.1	2.4	2.3	85.0	94.1	90.7	0	0	0	0	0	0
二宮町	37	1,919	1,956	5.4	1.5	1.5	100	100	100	0	0.16	0.15	0	10.71	10.00
中井町	483	-	483	2.7	-	2.7	100	-	100	0	-	0	0	-	0
大井町	-	617	617	-	0.6	0.6	-	0	0	-	0	0	-	0	0
松田町	434	-	434	3.0	-	3.0	84.6	-	84.6	0	-	0	0	-	0
山北町	488	-	488	0.2	-	0.2	100	-	100	0	-	0	0	-	0
開成町	418	18	436	1.9	5.6	2.1	87.5	0	77.8	0	0	0	0	0	0
箱根町	285	461	746	0	5.6	3.5	-	80.8	80.8	-	0	0	-	0	0
真鶴町	449	2	451	0.9	0	0.9	50.0	-	50.0	0.22	-	0.22	25.00	-	25.00
湯河原町	619	424	1,043	1.9	5.7	3.5	75.0	62.5	66.7	0	0	0	0	0	0
愛川町	1,818	-	1,818	1.5	-	1.5	88.9	-	88.9	0.06	-	0.06	3.70	-	3.70
清川村	264	-	264	4.2	-	4.2	100	-	100	0.38	-	0.38	9.09	-	9.09

神奈川県

乳がん

自治体名	2018年度プロセス指標値(女 40~74歳)														
	受診者数(人)			要精検率(%)			精検受診率(%)			がん発見率(%)			陽性反応適中度(%)		
	集団	個別	計	集団	個別	計	集団	個別	計	集団	個別	計	集団	個別	計
全国	1,325,555	1,489,153	2,814,708	5.0	7.4	6.3	91.3	87.9	89.2	0.28	0.35	0.32	5.64	4.72	5.06
神奈川県	23,375	123,036	146,411	6.0	6.6	6.5	88.9	89.2	89.2	0.21	0.32	0.30	3.47	4.77	4.58
横浜市	540	56,025	56,565	3.0	4.8	4.8	12.5	87.2	86.8	0.19	0.23	0.23	6.25	4.87	4.88
川崎市	-	18,329	18,329	-	7.5	7.5	-	86.6	86.6	-	0.44	0.44	-	5.88	5.88
相模原市	1,546	11,707	13,253	5.6	11.7	11.0	95.4	96.6	96.5	0.19	0.31	0.29	3.45	2.63	2.68
横須賀市	2,049	3,563	5,612	2.4	4.8	3.9	96.0	95.3	95.5	0.24	0.36	0.32	10.00	7.65	8.18
平塚市	1,639	1,045	2,684	8.7	11.6	9.8	95.8	93.4	94.7	0.18	0.19	0.19	2.11	1.65	1.90
鎌倉市	131	3,902	4,033	7.6	4.6	4.7	90.0	96.7	96.3	0	0.31	0.30	0	6.63	6.28
藤沢市	124	12,335	12,459	5.6	6.6	6.5	57.1	86.9	86.6	0	0.36	0.35	0	5.45	5.40
小田原市	1,038	1,466	2,504	8.2	11.6	10.2	92.9	97.1	95.7	0.39	0.48	0.44	4.71	4.12	4.31
茅ヶ崎市	864	2,346	3,210	5.8	7.9	7.3	100	64.3	71.9	0	0.21	0.16	0	2.70	2.13
逗子市	417	412	829	2.2	2.9	2.5	100	75.0	85.7	0.24	0	0.12	11.11	0	4.76
三浦市	624	465	1,089	1.9	12.5	6.4	91.7	65.5	70.0	0.32	0.22	0.28	16.67	1.72	4.29
秦野市	1,170	2,349	3,519	4.5	5.7	5.3	94.3	97.7	96.8	0.09	0.17	0.14	1.89	3.01	2.69
厚木市	3,000	-	3,000	7.5	-	7.5	75.6	-	75.6	0.07	-	0.07	0.89	-	0.89
大和市	1,896	5,738	7,634	5.5	11.3	9.9	95.2	94.2	94.3	0.26	0.75	0.63	4.76	6.62	6.36
伊勢原市	1,136	1,109	2,245	7.0	7.1	7.1	87.5	78.5	83.0	0.35	0.09	0.22	5.00	1.27	3.14
海老名市	810	109	919	8.9	6.4	8.6	73.6	100	75.9	0.49	0	0.44	5.56	0	5.06
座間市	814	190	1,004	7.5	18.4	9.6	96.7	94.3	95.8	0.25	1.05	0.40	3.28	5.71	4.17
南足柄市	719	322	1,041	2.8	5.3	3.6	95.0	100	97.3	0.14	0.62	0.29	5.00	11.76	8.11
綾瀬市	873	464	1,337	8.8	11.4	9.7	87.0	77.4	83.1	0.69	0.86	0.75	7.79	7.55	7.69
葉山町	302	149	451	1.3	8.7	3.8	100	69.2	76.5	0.33	0.67	0.44	25.00	7.69	11.76
寒川町	278	292	570	6.8	6.5	6.7	89.5	78.9	84.2	0	0	0	0	0	0
大磯町	368	102	470	9.0	3.9	7.9	100	100	100	0	0	0	0	0	0
二宮町	237	41	278	8.9	0	7.6	100	-	100	0	-	0	0	-	0
中井町	209	6	215	5.7	0	5.6	100	-	100	0	-	0	0	-	0
大井町	253	47	300	0	0	0	-	-	-	-	-	-	-	-	-
松田町	175	84	259	7.4	6.0	6.9	92.3	100	94.4	0	0	0	0	0	0
山北町	257	70	327	4.3	8.6	5.2	100	100	100	0	0	0	0	0	0
開成町	327	77	404	6.7	11.7	7.7	95.5	66.7	87.1	0	0	0	0	0	0
箱根町	161	56	217	4.3	16.1	7.4	42.9	100	75.0	0	0	0	0	0	0
真鶴町	84	29	113	2.4	10.3	4.4	100	100	100	0	0	0	0	0	0
湯河原町	322	190	512	5.0	5.8	5.3	100	100	100	0.93	1.05	0.98	18.75	18.18	18.52
愛川町	939	-	939	8.9	-	8.9	91.7	-	91.7	0	-	0	0	-	0
清川村	73	17	90	12.3	5.9	11.1	100	0	90.0	1.37	0	1.11	11.11	0	10.00

子宮頸がん

自治体名	2018年度プロセス指標値(女 20~74歳)														
	受診者数(人)			要精検率(%)			精検受診率(%)			がん発見率(%)			陽性反応適中度(%)		
	集団	個別	計	集団	個別	計	集団	個別	計	集団	個別	計	集団	個別	計
全国	1,068,355	2,923,645	3,992,000	1.3	2.4	2.1	83.7	73.8	75.5	0.02	0.03	0.03	1.54	1.27	1.31
神奈川県	26,058	238,130	264,188	0.8	2.5	2.4	74.1	70.8	70.9	0.02	0.04	0.03	2.54	1.39	1.42
横浜市	-	107,979	107,979	-	2.4	2.4	-	65.4	65.4	-	0.02	0.02	-	0.77	0.77
川崎市	-	33,261	33,261	-	2.6	2.6	-	78.7	78.7	-	0.05	0.05	-	1.84	1.84
相模原市	2,349	24,557	26,906	0.4	3.4	3.2	90.0	90.4	90.4	0	0.04	0.04	0	1.30	1.29
横須賀市	2,587	11,592	14,179	0.9	3.0	2.6	100	85.2	86.1	0	0.07	0.06	0	2.33	2.18
平塚市	2,037	5,682	7,719	0.7	2.3	1.9	-	70.7	72.3	0.10	0.11	0.10	13.33	4.51	5.41
鎌倉市	-	4,028	4,028	-	1.2	1.2	-	72.3	72.3	-	0.02	0.02	-	2.13	2.13
藤沢市	-	16,579	16,579	-	2.8	2.8	-	52.9	52.9	-	0.05	0.05	-	1.73	1.73
小田原市	1,272	4,646	5,918	0.9	1.2	1.1	63.6	66.7	66.2	0	0	0	0	0	0
茅ヶ崎市	982	3,303	4,285	1.0	3.3	2.8	70.0	60.2	61.0	0	0.06	0.05	0	1.85	1.69
逗子市	467	1,361	1,828	0.9	1.8	1.5	75.0	83.3	82.1	0	0.15	0.11	0	8.33	7.14
三浦市	525	934	1,459	1.9	1.9	1.9	90.0	88.9	89.3	0	0	0	0	0	0
秦野市	1,193	2,204	3,397	0.2	2.1	1.4	50.0	89.1	87.5	0	0.05	0.03	0	2.17	2.08
厚木市	3,263	5,014	8,277	0.9	1.4	1.2	24.1	38.6	34.3	0	0.04	0.02	0	2.86	2.02
大和市	2,430	7,977	10,407	0.2	2.9	2.3	100	70.7	71.4	0	0.03	0.02	0	0.86	0.84
伊勢原市	802	1,258	2,060	0.5	1.9	1.4	75.0	83.3	82.1	0.12	0.08	0.10	25.00	4.17	7.14
海老名市	825	1,332	2,157	1.0	1.6	1.3	75.0	23.8	37.9	0	0	0	0	0	0
座間市	1,089	1,999	3,088	0.8	2.9	2.2	77.8	27.6	34.3	0	0.05	0.03	0	1.72	1.49
南足柄市	668	619	1,287	0.4	2.1	1.2	100	100	100	0	0.16	0.08	0	7.69	6.25
綾瀬市	935	996	1,931	0.4	3.6	2.1	75.0	38.9	42.5	0	0.10	0.05	0	2.78	2.50
葉山町	346	658	1,004	1.2	2.7	2.2	50.0	61.1	59.1	0	0	0	0	0	0
寒川町	236	205	441	0.8	0	0.5	0	-	0	0	-	0	0	-	0
大磯町	299	173	472	0.3	1.2	0.6	100	100	100	0	0	0	0	0	0
二宮町	177	38	215	0.6	7.9	1.9	100	66.7	75.0	0	0	0	0	0	0
中井町	333	42	375	0.9	4.8	1.3	100	100	100	0	0	0	0	0	0
大井町	405	55	460	1.0	0	0.9	25.0	-	25.0	0	-	0	0	-	0
松田町	150	98	248	6.7	1.0	4.4	90.0	100	90.9	0	0	0	0	0	0
山北町	227	108	335	0.9	0	0.6	100	-	100	0	-	0	0	-	0
開成町	303	117	420	0.7	0.9	0.7	100	0	66.7	0	0	0	0	0	0
箱根町	247	157	404	0.4	1.9	1.0	100	0	25.0	0	0	0	0	0	0
真鶴町	108	46	154	0.9	2.2	1.3	100	100	100	0	2.17	0.65	0	100	50.00
湯河原町	465	331	796	0.4	2.4	1.3	100	100	100	0	0	0	0	0	0
愛川町	1,208	739	1,947	1.2	0.9	1.1	92.9	57.1	81.0	0.17	0	0.10	14.29	0	9.52
清川村	130	42	172	1.5	0	1.2	50.0	-	50.0	0	-	0	0	-	0

【新潟県】都道府県別がん検診実施状況

1 指針に基づくがん検診実施状況(新潟県)

表1 指針に基づく検診実施状況(2020年度の検診実施状況)

	実施したと回答した市区町村割合(%)				
	胃 ^{*1}	大腸	肺	乳	子宮頸
集計対象市区町村数	30	30	30	30	30
集計対象市区町村割合(%)	100	100	100	100	100
指針に基づく対象年齢で検診を実施した ^{*1 *2}	0	73.3	56.7	100	93.3
指針に基づく受診間隔 [*] で検診を実施した ^{*1 *2}	0	100	96.7	63.3	60.0

*1 平成28年2月の指針改定に伴い、胃がん検診ではそれまで対象年齢は「40歳以上、上限制限なし」、受診間隔は「年1回」であったのが、それぞれ「50歳以上、上限制限なし(ただし、胃部エックス線検査については、当分の間、40歳以上の者を対象としても差し支えない。)」 「同一人にとって受診機会は毎年あるが、原則2年に1回の受診間隔(ただし、胃部エックス線検査については、当分の間、年1回実施しても差し支えない)」に変更された。
よって、平成29年度調査(平成28年度検診体制)以降は、胃がん検診の対象年齢は「50歳以上、上限制限なし」、受診間隔は「2年に1回」と回答した場合のみ指針に基づくものとして集計している。

*2 令和3年度調査(令和2年度検診体制)では、指針に基づく検診方法(14ページ参照)の対象年齢と受診間隔の回答をもとに集計した。

表2 指針に基づかない検診実施状況(2020年度の検診実施状況)

	実施したと回答した市区町村割合(%)
集計対象市区町村数	30
集計対象市区町村割合(%)	100
指針以外の何らかの部位で検診を実施した	90.0
前立腺がん検診(PSA検査)を実施した	90.0
子宮体がん検診(細胞診)を実施した	6.7
エコーによる検診(肝臓、卵巣、甲状腺)を実施した	3.3
その他の何らかの検診を実施した	6.7

2 市区町村用がん検診チェックリスト実施率(新潟県)

表3 チェックリスト実施率(全項目)

	実施したと回答した市区町村割合(%)											
	胃 (エックス線)		胃 (内視鏡)		大腸		肺		乳		子宮頸	
	集団	個別	集団	個別	集団	個別	集団	個別	集団	個別	集団	個別
集計対象市区町村数	29	1	0	2	29	4	29	0	29	14	26	21
集計対象市区町村割合(%)	96.7	3.3	0	6.7	96.7	13.3	96.7	0	96.7	46.7	86.7	70.0
チェックリスト全項目の実施率*	97.7	96.2	-	94.0	98.3	97.1	97.8	-	98.3	96.1	98.0	94.7

表4 チェックリスト実施率(2020年度の検診体制整備に関する項目)

	実施したと回答した市区町村割合(%)											
	胃 (エックス線)		胃 (内視鏡)		大腸		肺		乳		子宮頸	
	集団	個別	集団	個別	集団	個別	集団	個別	集団	個別	集団	個別
集計対象市区町村数	29	1	0	2	29	4	29	1	29	14	27	21
集計対象市区町村割合(%)	96.7	3.3	0	6.7	96.7	13.3	96.7	3.3	96.7	46.7	90.0	70.0
【1】 検診対象者												
1-1 対象者全員の氏名を記載した名簿を、住民台帳などに基づいて作成したか*	100	100	-	100	100	100	100	100	100	100	100	100
1-2 対象者全員に、個別に受診勧奨を行ったか*	79.3	100	-	100	79.3	100	79.3	100	82.8	92.9	81.5	85.7
1-3 受診勧奨を行った住民のうち未受診者全員に対し、再度の受診勧奨を個人毎(手紙・電話・訪問等)に行ったか	27.6	0	-	0	34.5	0	34.5	0	27.6	35.7	25.9	23.8
1-4 対象者数(推計でも可)を把握したか*	100	100	-	100	100	100	100	100	100	100	100	100
【2】 受診者の情報管理												
2-1 個人別の受診(記録)台帳またはデータベースを作成したか*	100	100	-	100	100	100	100	100	100	100	100	100
2-2 過去5年間の受診歴を記録しているか*	100	100	-	-	100	100	100	0	100	100	100	100
【3】 受診者への説明、及び要精検者への説明												
3-1 受診勧奨時に、「検診機関用チェックリスト 1.受診者への説明」が全項目記載された資料を、全員に個別配布したか*	96.6	100	-	50.0	96.6	100	96.6	100	96.6	100	96.3	85.7
3-2 要精検者全員に対し、受診可能な精密検査機関名(医療機関名)の一覧を提示したか*	89.7	100	-	100	96.6	100	89.7	100	96.6	92.9	88.9	81.0
3-3 上記(3-2)の一覧に掲載したすべての精密検査機関には、あらかじめ精密検査結果の報告を依頼したか*	82.8	100	-	100	93.1	100	82.8	100	89.7	92.9	81.5	76.2
【4】 精密検査結果の把握、精密検査未受診者の特定と受診勧奨												
4-1 精密検査方法及び、精密検査(治療)結果を把握したか*	100	100	-	100	100	100	100	100	100	100	100	100
4-2 精密検査方法及び、精密検査(治療)結果が不明の者については、本人もしくは精密検査機関への照会等により、結果を確認したか*	100	100	-	100	100	100	100	100	100	100	100	100
4-3 個人毎の精密検査方法及び、精密検査(治療)結果を、市区町村、検診機関(医療機関)、精密検査機関が共有したか*	100	100	-	100	100	100	100	100	100	100	100	100
4-4 過去5年間の精密検査方法及び、精密検査(治療)結果を記録しているか*	100	100	-	-	100	100	100	100	100	100	100	100
4-5 精密検査未受診と精密検査結果未把握を定義に従って区別し、精密検査未受診者を特定したか*	100	100	-	100	100	100	100	100	100	100	100	100
4-6 精密検査未受診者に精密検査の受診勧奨を行ったか*	96.6	100	-	100	96.6	100	96.6	0	96.6	92.9	96.3	95.2
【5】 地域保健・健康増進事業報告												
5-1 がん検診結果や精密検査結果の最終報告(令和元年度地域保健・健康増進事業報告)を行ったか*	100	100	-	100	100	100	100	100	100	100	100	100
5-2 がん検診の結果について、地域保健・健康増進事業報告の全項目を計上できるよう、委託先(検診機関(医療機関)、医師会など)に報告を求めたか*	100	100	-	100	100	100	100	100	100	100	100	100
5-3 がん検診の結果について、委託先からの報告内容が地域保健・健康増進事業報告を網羅できていない場合、改善を求めたか*	100	100	-	100	100	100	100	100	100	100	100	100
5-4 精密検査結果について、地域保健・健康増進事業報告の全項目を計上できるよう、委託先(検診機関(医療機関)、精密検査機関、医師会など)に報告を求めたか*	96.6	100	-	100	100	100	100	100	100	100	100	100
5-5 精密検査結果について、委託先からの報告内容が地域保健・健康増進事業報告を網羅できていない場合、改善を求めたか*	100	100	-	100	100	100	100	100	100	100	100	100
【6】 検診機関(医療機関)の質の担保												
6-1 委託先検診機関(医療機関)を、仕様書の内容に基づいて選定したか*	100	100	-	100	100	100	100	100	100	100	100	100
6-2 仕様書(もしくは実施要綱)の内容は、「仕様書に明記すべき必要最低限の精度管理項目」を満たしたか*	79.3	0	-	100	82.8	100	82.8	100	82.8	71.4	81.5	71.4
6-3 検診終了後に、委託先検診機関(医療機関)で仕様書(もしくは実施要綱)の内容が遵守されたことを確認したか*	82.8	0	-	50.0	86.2	50.0	82.8	100	82.8	71.4	85.2	71.4
6-4 検診機関(医療機関)に精度管理評価を個別にフィードバックしたか*	93.1	100	-	50.0	93.1	75.0	93.1	100	93.1	85.7	92.6	76.2
6-5 「検診機関用チェックリスト」の遵守状況をフィードバックしたか*	96.6	100	-	50.0	96.6	75.0	96.6	100	96.6	85.7	96.3	71.4
6-6 検診機関(医療機関)毎のプロセス指標値を集計してフィードバックしたか*	96.6	100	-	50.0	96.6	75.0	96.6	100	96.6	71.4	96.3	61.9
6-7 上記(6-4,6-5,6-6)の結果をふまえ、課題のある検診機関(医療機関)に改善策をフィードバックしたか*	93.1	100	-	50.0	96.6	75.0	93.1	100	93.1	71.4	96.3	66.7

表5 チェックリスト実施率（2018年度の精度管理指標の把握に関する項目）

	実施したと回答した市区町村割合(%)											
	胃 (エックス線)		胃 (内視鏡)		大腸		肺		乳		子宮頸	
	集団	個別	集団	個別	集団	個別	集団	個別	集団	個別	集団	個別
集計対象市区町村数	30	1	0	2	29	4	30	0	30	14	28	26
集計対象市区町村割合(%)	100	3.3	0	6.7	96.7	13.3	100	0	100	46.7	93.3	86.7
【7】 受診率（受診者数）の集計												
7-1 受診率を集計したか*	100	100	-	100	100	100	100	-	96.7	100	96.4	100
7-2 受診率を性別・年齢5歳階級別に集計したか*	100	100	-	100	100	100	100	-	96.7	100	96.4	100
7-3 受診数を検診機関別に集計したか*	100	100	-	100	100	100	100	-	96.7	100	96.4	100
7-4 受診数を検診受診歴別に集計したか*	100	100	-	100	100	100	100	-	96.7	100	96.4	100
【8】 要精検率の集計												
8-1 要精検率を集計したか*	100	100	-	100	100	100	100	-	96.7	100	96.4	100
8-2 要精検率を性別・年齢5歳階級別に集計したか*	100	100	-	100	100	100	100	-	96.7	100	96.4	100
8-3 要精検率を検診機関別に集計したか*	100	100	-	100	100	100	100	-	96.7	92.9	96.4	96.2
8-4 要精検率を検診受診歴別に集計したか*	100	100	-	100	100	100	100	-	96.7	100	96.4	100
【9】 精検受診率の集計												
9-1 精検受診率を集計したか*	100	100	-	100	100	100	100	-	96.7	100	96.4	100
9-2 精検受診率を性別・年齢5歳階級別に集計したか*	100	100	-	100	100	100	100	-	96.7	100	96.4	100
9-3 精検受診率を検診機関別に集計したか*	100	100	-	100	100	100	100	-	96.7	92.9	96.4	96.2
9-4 精検受診率を検診受診歴別に集計したか*	100	100	-	100	100	100	100	-	96.7	100	96.4	100
【10】 精検未受診率の集計												
10-1 精検未受診率を集計したか*	100	100	-	100	100	100	100	-	96.7	100	96.4	100
【11】 がん発見率の集計												
11-1 がん発見率を集計したか*	100	100	-	100	100	100	100	-	100	100	100	100
11-2 がん発見率を性別・年齢5歳階級別に集計したか*	100	100	-	100	100	100	100	-	100	100	100	100
11-3 がん発見率を検診機関別に集計したか*	100	100	-	100	100	100	100	-	100	92.9	100	96.2
11-4 がん発見率を検診受診歴別に集計したか*	100	100	-	100	100	100	100	-	100	100	100	100
11-5 がん発見率を検査方法別に集計したか*	-	-	-	-	-	-	-	-	100	92.9	-	-
【12】 陽性反応適中度の集計												
12-1 陽性反応適中度を集計したか*	100	100	-	100	100	100	100	-	100	100	100	100
12-2 陽性反応適中度を性別・年齢5歳階級別に集計したか*	100	100	-	100	100	100	100	-	100	100	100	100
12-3 陽性反応適中度を検診機関別に集計したか*	100	100	-	100	100	100	100	-	100	92.9	100	96.2
12-4 陽性反応適中度を検診受診歴別に集計したか*	100	100	-	100	100	100	100	-	100	100	100	100
12-5 陽性反応適中度を検査方法別に集計したか*	-	-	-	-	-	-	-	-	100	100	-	-
【13】 早期がん割合の集計												
13-1 早期がん割合を集計したか*	100	100	-	100	100	100	100	-	100	100	-	-
13-2 早期がん割合を性別・年齢5歳階級別に集計したか*	100	100	-	100	100	100	100	-	100	100	-	-
13-3 早期がん割合を検診機関別に集計したか*	100	100	-	100	100	100	100	-	100	92.9	-	-
13-4 早期がん割合を検診受診歴別に集計したか*	100	100	-	100	100	100	100	-	100	100	-	-
13-5 早期がん割合を検査方法別に集計したか*	-	-	-	-	-	-	-	-	100	100	-	-
【14】 粘膜内がん、非浸潤がんの集計												
14-1 粘膜内がんを集計したか*	100	100	-	100	100	100	-	-	-	-	-	-
非浸潤がんを集計したか*	-	-	-	-	-	-	-	-	100	100	-	-
【15】 上皮内病変（CINなど）数の集計												
15-1 上皮内病変(CINなど)数を集計したか(区分毎)*	-	-	-	-	-	-	-	-	-	-	100	100
15-2 上皮内病変(CINなど)数を年齢5歳階級別に集計したか(区分毎)*	-	-	-	-	-	-	-	-	-	-	100	96.2
15-3 上皮内病変(CINなど)数を検診機関別に集計したか(区分毎)*	-	-	-	-	-	-	-	-	-	-	100	96.2
15-4 上皮内病変(CINなど)数を検診受診歴別に集計したか(区分毎)*	-	-	-	-	-	-	-	-	-	-	100	100
【16】 微小浸潤がん割合の集計												
16-1 微小浸潤がん割合を集計したか*	-	-	-	-	-	-	-	-	-	-	100	100
16-2 微小浸潤がん割合を年齢階級別に集計したか*	-	-	-	-	-	-	-	-	-	-	100	100
16-3 微小浸潤がん割合を検診機関別に集計したか*	-	-	-	-	-	-	-	-	-	-	100	96.2
16-4 微小浸潤がん割合を検診受診歴別に集計したか*	-	-	-	-	-	-	-	-	-	-	100	100

* 「事業評価のためのチェックリスト・市区町村用（平成31年3月）」に記載されている項目

国立がん研究センター がん情報サービス https://ganjoho.jp/med_pro/pre_scr/screening/check_list.html

3 プロセス指標値(新潟県)

表6 市区町村別のプロセス指標値
胃がん(エックス線)

自治体名	2018年度プロセス指標値(男女計 50~74歳)														
	受診者数(人)			要精検率(%)			精検受診率(%)			がん発見率(%)			陽性反応適中度(%)		
	集団	個別	計	集団	個別	計	集団	個別	計	集団	個別	計	集団	個別	計
全国	1,412,955	424,633	1,837,588	7.0	7.8	7.2	84.4	75.6	82.2	0.12	0.12	0.12	1.78	1.52	1.72
新潟県	53,433	8,525	61,958	6.5	6.1	6.4	91.1	83.8	90.1	0.19	0.18	0.19	2.88	2.90	2.89
新潟市	6,293	8,525	14,818	4.3	6.1	5.3	88.8	83.8	85.5	0.13	0.18	0.16	2.99	2.90	2.93
長岡市	6,623	-	6,623	2.9	-	2.9	88.0	-	88.0	0.12	-	0.12	4.19	-	4.19
三条市	3,090	-	3,090	6.1	-	6.1	93.6	-	93.6	0.23	-	0.23	3.72	-	3.72
柏崎市	2,513	-	2,513	3.7	-	3.7	89.4	-	89.4	0.20	-	0.20	5.32	-	5.32
新発田市	2,763	-	2,763	9.5	-	9.5	91.3	-	91.3	0.25	-	0.25	2.66	-	2.66
小千谷市	1,358	-	1,358	4.6	-	4.6	93.7	-	93.7	0.15	-	0.15	3.17	-	3.17
加茂市	1,211	-	1,211	4.0	-	4.0	85.4	-	85.4	0.33	-	0.33	8.33	-	8.33
十日町市	2,245	-	2,245	5.2	-	5.2	92.2	-	92.2	0.22	-	0.22	4.31	-	4.31
見附市	1,570	-	1,570	4.6	-	4.6	94.4	-	94.4	0.13	-	0.13	2.78	-	2.78
村上市	2,453	-	2,453	10.6	-	10.6	93.9	-	93.9	0.24	-	0.24	2.30	-	2.30
燕市	2,089	-	2,089	3.5	-	3.5	93.2	-	93.2	0.24	-	0.24	6.76	-	6.76
糸魚川市	1,302	-	1,302	16.3	-	16.3	90.6	-	90.6	0.15	-	0.15	0.94	-	0.94
妙高市	1,115	-	1,115	14.8	-	14.8	95.2	-	95.2	0.18	-	0.18	1.21	-	1.21
五泉市	1,762	-	1,762	4.0	-	4.0	85.7	-	85.7	0.23	-	0.23	5.71	-	5.71
上越市	5,064	-	5,064	14.7	-	14.7	89.1	-	89.1	0.26	-	0.26	1.74	-	1.74
阿賀野市	1,358	-	1,358	9.9	-	9.9	95.5	-	95.5	0.22	-	0.22	2.24	-	2.24
佐渡市	2,451	-	2,451	4.2	-	4.2	95.1	-	95.1	0.24	-	0.24	5.83	-	5.83
魚沼市	1,853	-	1,853	4.0	-	4.0	93.2	-	93.2	0.11	-	0.11	2.70	-	2.70
南魚沼市	2,434	-	2,434	4.8	-	4.8	91.4	-	91.4	0	-	0	0	-	0
胎内市	598	-	598	8.0	-	8.0	91.7	-	91.7	0.67	-	0.67	8.33	-	8.33
聖籠町	493	-	493	10.3	-	10.3	84.3	-	84.3	0.41	-	0.41	3.92	-	3.92
弥彦村	503	-	503	3.0	-	3.0	100	-	100	0	-	0	0	-	0
田上町	538	-	538	5.0	-	5.0	81.5	-	81.5	0.19	-	0.19	3.70	-	3.70
阿賀町	417	-	417	4.1	-	4.1	94.1	-	94.1	0	-	0	0	-	0
出雲崎町	181	-	181	3.3	-	3.3	83.3	-	83.3	0	-	0	0	-	0
湯沢町	253	-	253	3.6	-	3.6	100	-	100	0	-	0	0	-	0
津南町	182	-	448	2.2	-	2.2	70.0	-	70.0	0	-	0	0	-	0
刈羽村	97	-	97	5.2	-	5.2	100	-	100	1.03	-	1.03	20.00	-	20.00
関川村	329	-	329	5.8	-	5.8	100	-	100	0	-	0	0	-	0
粟島浦村	29	-	29	13.8	-	13.8	100	-	100	3.45	-	3.45	25.00	-	25.00

胃がん(内視鏡)

自治体名	2018年度プロセス指標値(男女計 50~74歳)														
	受診者数(人)			要精検率(%)			精検受診率(%)			がん発見率(%)			陽性反応適中度(%)		
	集団	個別	計	集団	個別	計	集団	個別	計	集団	個別	計	集団	個別	計
全国	13,757	712,303	726,060	4.5	7.6	7.5	81.9	93.1	92.9	0.21	0.28	0.28	4.68	3.72	3.73
新潟県	-	26,959	26,959	-	5.7	5.7	-	97.6	97.6	-	0.59	0.59	-	10.27	10.27
新潟市	-	26,481	26,481	-	5.7	5.7	-	97.6	97.6	-	0.60	0.60	-	10.38	10.38
長岡市	-	-	-	-	-	-	-	-	-	-	-	-	-	-	-
三条市	-	-	-	-	-	-	-	-	-	-	-	-	-	-	-
柏崎市	-	-	-	-	-	-	-	-	-	-	-	-	-	-	-
新発田市	-	-	-	-	-	-	-	-	-	-	-	-	-	-	-
小千谷市	-	-	-	-	-	-	-	-	-	-	-	-	-	-	-
加茂市	-	-	-	-	-	-	-	-	-	-	-	-	-	-	-
十日町市	-	-	-	-	-	-	-	-	-	-	-	-	-	-	-
見附市	-	-	-	-	-	-	-	-	-	-	-	-	-	-	-
村上市	-	-	-	-	-	-	-	-	-	-	-	-	-	-	-
燕市	-	-	-	-	-	-	-	-	-	-	-	-	-	-	-
糸魚川市	-	-	-	-	-	-	-	-	-	-	-	-	-	-	-
妙高市	-	-	-	-	-	-	-	-	-	-	-	-	-	-	-
五泉市	-	-	-	-	-	-	-	-	-	-	-	-	-	-	-
上越市	-	-	-	-	-	-	-	-	-	-	-	-	-	-	-
阿賀野市	-	-	-	-	-	-	-	-	-	-	-	-	-	-	-
佐渡市	-	-	-	-	-	-	-	-	-	-	-	-	-	-	-
魚沼市	-	-	-	-	-	-	-	-	-	-	-	-	-	-	-
南魚沼市	-	-	-	-	-	-	-	-	-	-	-	-	-	-	-
胎内市	-	478	478	-	3.3	3.3	-	93.8	93.8	-	0	0	-	0	0
聖籠町	-	-	-	-	-	-	-	-	-	-	-	-	-	-	-
弥彦村	-	-	-	-	-	-	-	-	-	-	-	-	-	-	-
田上町	-	-	-	-	-	-	-	-	-	-	-	-	-	-	-
阿賀町	-	-	-	-	-	-	-	-	-	-	-	-	-	-	-
出雲崎町	-	-	-	-	-	-	-	-	-	-	-	-	-	-	-
湯沢町	-	-	-	-	-	-	-	-	-	-	-	-	-	-	-
津南町	-	-	-	-	-	-	-	-	-	-	-	-	-	-	-
刈羽村	-	-	-	-	-	-	-	-	-	-	-	-	-	-	-
関川村	-	-	-	-	-	-	-	-	-	-	-	-	-	-	-
粟島浦村	-	-	-	-	-	-	-	-	-	-	-	-	-	-	-

大腸がん

自治体名	2018年度プロセス指標値(男女計 40~74歳)														
	受診者数(人)			要精検率(%)			精検受診率(%)			がん発見率(%)			陽性反応適中度(%)		
	集団	個別	計	集団	個別	計	集団	個別	計	集団	個別	計	集団	個別	計
全国	2,724,124	3,173,225	5,897,349	5.6	6.7	6.2	75.8	68.3	71.4	0.16	0.22	0.20	2.94	3.34	3.17
新潟県	88,149	50,713	138,862	4.7	5.9	5.2	82.5	83.3	82.9	0.24	0.40	0.30	5.05	6.81	5.78
新潟市	1,189	46,805	47,994	6.6	5.8	5.8	67.9	83.3	82.8	0.84	0.40	0.41	12.82	6.90	7.07
長岡市	10,865	2,105	12,970	4.3	8.3	5.0	84.0	80.6	83.0	0.21	0.48	0.25	4.91	5.71	5.13
三条市	6,235	-	6,235	4.5	-	4.5	86.1	-	86.1	0.24	-	0.24	5.36	-	5.36
柏崎市	3,203	1,683	4,886	4.5	5.2	4.7	81.3	89.8	84.5	0.19	0.36	0.25	4.17	6.82	5.17
新発田市	5,273	-	5,273	4.4	-	4.4	79.8	-	79.8	0.25	-	0.25	5.58	-	5.58
小千谷市	2,391	-	2,391	4.7	-	4.7	85.8	-	85.8	0.17	-	0.17	3.54	-	3.54
加茂市	2,581	-	2,581	4.9	-	4.9	68.3	-	68.3	0.15	-	0.15	3.17	-	3.17
十日町市	4,373	-	4,373	4.7	-	4.7	87.8	-	87.8	0.25	-	0.25	5.37	-	5.37
見附市	2,876	-	2,876	4.3	-	4.3	91.1	-	91.1	0.45	-	0.45	10.57	-	10.57
村上市	4,018	-	4,018	6.2	-	6.2	81.1	-	81.1	0.10	-	0.10	1.61	-	1.61
燕市	5,351	-	5,351	4.7	-	4.7	78.1	-	78.1	0.17	-	0.17	3.59	-	3.59
糸魚川市	2,617	-	2,617	4.9	-	4.9	77.5	-	77.5	0.27	-	0.27	5.43	-	5.43
妙高市	2,326	-	2,326	4.0	-	4.0	83.7	-	83.7	0.17	-	0.17	4.35	-	4.35
五泉市	2,732	-	2,732	5.6	-	5.6	80.3	-	80.3	0.29	-	0.29	5.26	-	5.26
上越市	9,949	-	9,949	4.3	-	4.3	86.1	-	86.1	0.21	-	0.21	4.94	-	4.94
阿賀野市	2,805	-	2,805	4.0	-	4.0	86.5	-	86.5	0.39	-	0.39	9.91	-	9.91
佐渡市	3,962	-	3,962	6.2	-	6.2	80.5	-	80.5	0.35	-	0.35	5.69	-	5.69
魚沼市	3,339	-	3,339	4.7	-	4.7	84.1	-	84.1	0.30	-	0.30	6.37	-	6.37
南魚沼市	4,698	-	4,698	4.9	-	4.9	82.9	-	82.9	0.23	-	0.23	4.82	-	4.82
胎内市	1,770	-	1,770	4.8	-	4.8	85.9	-	85.9	0.17	-	0.17	3.53	-	3.53
聖籠町	1,050	-	1,050	3.6	-	3.6	73.7	-	73.7	0.19	-	0.19	5.26	-	5.26
弥彦村	830	-	830	4.3	-	4.3	86.1	-	86.1	0.12	-	0.12	2.78	-	2.78
田上町	905	-	905	5.7	-	5.7	82.7	-	82.7	0.44	-	0.44	7.69	-	7.69
阿賀町	850	-	850	5.5	-	5.5	87.2	-	87.2	0.12	-	0.12	2.13	-	2.13
出雲崎町	275	-	275	6.2	-	6.2	76.5	-	76.5	0.36	-	0.36	5.88	-	5.88
湯沢町	433	-	433	5.1	-	5.1	86.4	-	86.4	0	-	0	0	-	0
津南町	655	-	655	6.0	-	6.0	84.6	-	84.6	0	-	0	0	-	0
刈羽村	89	120	209	1.1	6.7	4.3	0	100	88.9	0	0	0	0	0	0
関川村	461	-	461	6.3	-	6.3	75.9	-	75.9	0.22	-	0.22	3.45	-	3.45
粟島浦村	48	-	48	10.4	-	10.4	80.0	-	80.0	0	-	0	0	-	0

肺がん

自治体名	2018年度プロセス指標値(男女計 40~74歳)														
	受診者数(人)			要精検率(%)			精検受診率(%)			がん発見率(%)			陽性反応適中度(%)		
	集団	個別	計	集団	個別	計	集団	個別	計	集団	個別	計	集団	個別	計
全国	3,143,976	2,231,157	5,375,133	1.6	2.2	1.8	86.8	80.7	83.8	0.04	0.04	0.04	2.67	1.87	2.27
新潟県	139,866	-	139,866	1.6	-	1.6	90.9	-	90.9	0.04	-	0.04	2.17	-	2.17
新潟市	28,391	-	28,391	2.7	-	2.7	92.4	-	92.4	0.06	-	0.06	2.37	-	2.37
長岡市	15,940	-	15,940	0.9	-	0.9	94.2	-	94.2	0.06	-	0.06	7.30	-	7.30
三条市	7,350	-	7,350	0.8	-	0.8	80.3	-	80.3	0	-	0	0	-	0
柏崎市	7,488	-	7,488	1.3	-	1.3	90.4	-	90.4	0.04	-	0.04	3.19	-	3.19
新発田市	7,728	-	7,728	0.9	-	0.9	88.4	-	88.4	0.04	-	0.04	4.35	-	4.35
小千谷市	2,771	-	2,771	1.1	-	1.1	96.7	-	96.7	0	-	0	0	-	0
加茂市	2,505	-	2,505	0.8	-	0.8	95.0	-	95.0	0	-	0	0	-	0
十日町市	4,658	-	4,658	1.3	-	1.3	91.9	-	91.9	0	-	0	0	-	0
見附市	3,547	-	3,547	0.9	-	0.9	90.3	-	90.3	0	-	0	0	-	0
村上市	6,310	-	6,310	1.2	-	1.2	89.3	-	89.3	0	-	0	0	-	0
燕市	5,992	-	5,992	0.7	-	0.7	90.2	-	90.2	0	-	0	0	-	0
糸魚川市	2,802	-	2,802	2.6	-	2.6	82.2	-	82.2	0.04	-	0.04	1.37	-	1.37
妙高市	2,477	-	2,477	4.0	-	4.0	92.0	-	92.0	0	-	0	0	-	0
五泉市	2,899	-	2,899	0.6	-	0.6	88.2	-	88.2	0	-	0	0	-	0
上越市	11,918	-	11,918	4.1	-	4.1	90.0	-	90.0	0.08	-	0.08	1.83	-	1.83
阿賀野市	3,263	-	3,263	1.0	-	1.0	93.8	-	93.8	0	-	0	0	-	0
佐渡市	6,044	-	6,044	0.6	-	0.6	91.2	-	91.2	0.03	-	0.03	5.88	-	5.88
魚沼市	3,751	-	3,751	0.3	-	0.3	91.7	-	91.7	0	-	0	0	-	0
南魚沼市	4,979	-	4,979	1.1	-	1.1	92.7	-	92.7	0.08	-	0.08	7.27	-	7.27
胎内市	2,316	-	2,316	1.1	-	1.1	92.0	-	92.0	0	-	0	0	-	0
聖籠町	1,236	-	1,236	1.5	-	1.5	83.3	-	83.3	0	-	0	0	-	0
弥彦村	754	-	754	0.9	-	0.9	100	-	100	0	-	0	0	-	0
田上町	1,083	-	1,083	1.4	-	1.4	86.7	-	86.7	0	-	0	0	-	0
阿賀町	1,032	-	1,032	1.0	-	1.0	100	-	100	0	-	0	0	-	0
出雲崎町	354	-	354	1.1	-	1.1	100	-	100	0	-	0	0	-	0
湯沢町	604	-	604	2.6	-	2.6	93.8	-	93.8	0	-	0	0	-	0
津南町	781	-	781	0.9	-	0.9	71.4	-	71.4	0	-	0	0	-	0
刈羽村	269	-	269	0.4	-	0.4	100	-	100	0	-	0	0	-	0
関川村	561	-	561	0.5	-	0.5	100	-	100	0	-	0	0	-	0
粟島浦村	63	-	63	0	-	0	-	-	-	0	-	0	-	-	-

乳がん

自治体名	2018年度プロセス指標値(女 40~74歳)														
	受診者数(人)			要精検率(%)			精検受診率(%)			がん発見率(%)			陽性反応適中度(%)		
	集団	個別	計	集団	個別	計	集団	個別	計	集団	個別	計	集団	個別	計
全国	1,325,555	1,489,153	2,814,708	5.0	7.4	6.3	91.3	87.9	89.2	0.28	0.35	0.32	5.64	4.72	5.06
新潟県	46,479	12,273	58,752	6.3	7.6	6.5	96.9	95.5	96.5	0.32	0.37	0.33	5.12	4.92	5.07
新潟市	10,901	4,278	15,179	6.8	8.3	7.2	97.6	97.5	97.5	0.51	0.49	0.51	7.52	5.95	7.01
長岡市	4,708	793	5,501	4.7	10.6	5.5	90.9	83.3	88.8	0.34	0.38	0.35	7.31	3.57	6.27
三条市	2,802	-	2,802	7.2	-	7.2	98.5	-	98.5	0.21	-	0.21	2.97	-	2.97
柏崎市	1,402	857	2,259	3.4	3.0	3.3	97.9	96.2	97.3	0.43	0.12	0.31	12.50	3.85	9.46
新発田市	-	3,249	3,249	-	4.6	4.6	-	99.3	99.3	-	0.46	0.46	-	9.93	9.93
小千谷市	1,487	-	1,487	12.6	-	12.6	97.9	-	97.9	0.07	-	0.07	0.53	-	0.53
加茂市	1,177	-	1,177	6.3	-	6.3	94.6	-	94.6	0.59	-	0.59	9.46	-	9.46
十日町市	1,901	-	1,901	7.2	-	7.2	95.6	-	95.6	0.16	-	0.16	2.19	-	2.19
見附市	833	253	1,086	5.5	14.6	7.6	97.8	97.3	97.6	0.48	0.79	0.55	8.70	5.41	7.23
村上市	758	1,220	1,978	6.5	10.2	8.7	95.9	94.4	94.8	0.13	0.16	0.15	2.04	1.61	1.73
燕市	2,328	273	2,601	6.3	16.8	7.4	100	97.8	99.5	0.34	0	0.31	5.44	0	4.15
糸魚川市	1,707	544	2,251	4.7	6.8	5.2	93.8	94.6	94.1	0.12	0.18	0.13	2.47	2.70	2.54
妙高市	975	-	975	4.1	-	4.1	90.0	-	90.0	0.31	-	0.31	7.50	-	7.50
五泉市	1,398	471	1,869	6.2	9.8	7.1	94.3	95.7	94.7	0.43	0.21	0.37	6.90	2.17	5.26
上越市	4,105	-	4,105	4.8	-	4.8	98.5	-	98.5	0.17	-	0.17	3.59	-	3.59
阿賀野市	1,022	203	1,225	4.9	7.9	5.4	96.0	87.5	93.9	0.20	0	0.16	4.00	0	3.03
佐渡市	1,564	41	1,605	5.7	12.2	5.9	97.8	100	97.9	0.26	0	0.25	4.49	0	4.26
魚沼市	1,606	-	1,606	8.5	-	8.5	97.1	-	97.1	0.25	-	0.25	2.92	-	2.92
南魚沼市	2,128	-	2,128	7.2	-	7.2	97.4	-	97.4	0.19	-	0.19	2.60	-	2.60
胎内市	1,093	-	1,093	3.9	-	3.9	97.7	-	97.7	0.27	-	0.27	6.98	-	6.98
聖籠町	597	-	597	4.9	-	4.9	100	-	100	0.17	-	0.17	3.45	-	3.45
弥彦村	280	-	280	8.2	-	8.2	100	-	100	0	-	0	0	-	0
田上町	419	-	419	8.8	-	8.8	100	-	100	0.24	-	0.24	2.70	-	2.70
阿賀町	361	2	363	6.9											

子宮頸がん

自治体名	2018年度プロセス指標値(女 20~74歳)														
	受診者数(人)			要精検率(%)			精検受診率(%)			がん発見率(%)			陽性反応適中度(%)		
	集団	個別	計	集団	個別	計	集団	個別	計	集団	個別	計	集団	個別	計
全国	1,068,355	2,923,645	3,992,000	1.3	2.4	2.1	83.7	73.8	75.5	0.02	0.03	0.03	1.54	1.27	1.31
新潟県	27,399	36,706	64,105	1.6	2.8	2.3	88.0	88.7	88.5	0.04	0.04	0.04	2.50	1.54	1.83
新潟市	233	19,498	19,731	2.6	2.9	2.8	83.3	91.4	91.3	0	0.06	0.06	0	2.16	2.14
長岡市	4,270	748	5,018	1.3	1.7	1.4	87.7	76.9	85.7	0.05	0	0.04	3.51	0	2.86
三条市	-	1,637	1,637	-	1.9	1.9	-	87.1	87.1	-	0.06	0.06	-	3.23	3.23
柏崎市	1,082	1,039	2,121	1.3	2.6	1.9	85.7	100	95.1	0	0.10	0.05	0	3.70	2.44
新発田市	152	2,165	2,317	0.7	2.8	2.6	100	88.3	88.5	0	0	0	0	0	0
小千谷市	1,370	13	1,383	2.5	0	2.5	100	-	100	0	-	0	0	-	0
加茂市	1,630	177	1,807	1.2	0.6	1.2	85.0	100	85.7	0	0	0	0	0	0
十日町市	1,694	40	1,734	1.8	5.0	1.8	90.0	50.0	87.5	0.06	0	0.06	3.33	0	3.13
見附市	786	224	1,010	1.1	2.2	1.4	88.9	100	92.9	0	0	0	0	0	0
村上市	674	1,023	1,697	3.0	2.1	2.4	80.0	71.4	75.6	0	0	0	0	0	0
燕市	917	4,406	5,323	0.5	2.7	2.4	60.0	93.4	92.1	0	0	0	0	0	0
糸魚川市	1,360	270	1,630	2.3	1.9	2.2	64.5	80.0	66.7	0.15	0	0.12	6.45	0	5.56
妙高市	580	1,031	1,611	2.4	2.2	2.3	71.4	91.3	83.8	0	0	0	0	0	0
五泉市	1,019	671	1,690	1.9	2.5	2.1	94.7	82.4	88.9	0	0	0	0	0	0
上越市	3,096	2,139	5,235	1.2	4.6	2.6	97.4	74.5	80.9	0.06	0.09	0.08	5.26	2.04	2.94
阿賀野市	678	300	978	1.8	5.7	3.0	100	88.2	93.1	0	0	0	0	0	0
佐渡市	1,488	4	1,492	1.4	25.0	1.5	85.7	0	81.8	0	0	0	0	0	0
魚沼市	1,635	-	1,635	1.7	-	1.7	88.9	-	88.9	0	-	0	0	-	0
南魚沼市	2,192	-	2,192	2.2	-	2.2	95.8	-	95.8	0.18	-	0.18	8.33	-	8.33
胎内市	385	422	807	1.8	3.8	2.9	71.4	75.0	73.9	0	0	0	0	0	0
聖籠町	214	625	839	3.3	2.7	2.9	100	88.2	91.7	0	0	0	0	0	0
弥彦村	417	93	510	1.0	5.4	1.8	50.0	100	77.8	0	0	0	0	0	0
田上町	339	14	353	0.6	0	0.6	100	-	100	0	-	0	0	-	0
阿賀町	299	29	328	0.3	3.4	0.6	100	100	100	0	0	0	0	0	0
出雲崎町	103	15	118	1.0	0	0.8	100	-	100	0	-	0	0	-	0
湯沢町	251	-	251	2.4	-	2.4	100	-	100	0	-	0	0	-	0
津南町	286	14	300	1.0	0	1.0	66.7	-	66.7	0	-	0	0	-	0
刈羽村	50	72	122	0	1.4	0.8	-	100	100	-	0	0	-	0	0
関川村	167	37	204	1.8	0	1.5	100	-	100	0	-	0	0	-	0
粟島浦村	32	-	32	0	-	0	-	-	-	-	-	-	-	-	-

【富山県】都道府県別がん検診実施状況

1 指針に基づくがん検診実施状況(富山県)

表1 指針に基づく検診実施状況(2020年度の検診実施状況)

	実施したと回答した市区町村割合(%)				
	胃 ^{*1}	大腸	肺	乳	子宮頸
集計対象市区町村数	15	15	15	15	15
集計対象市区町村割合(%)	100	100	100	100	100
指針に基づく対象年齢で検診を実施した ^{*1 *2}	0	86.7	20.0	53.3	86.7
指針に基づく受診間隔 [*] で検診を実施した ^{*1 *2}	6.7	100	100	33.3	33.3

*1 平成28年2月の指針改定に伴い、胃がん検診ではそれまで対象年齢は「40歳以上、上限制限なし」、受診間隔は「年1回」であったのが、それぞれ「50歳以上、上限制限なし(ただし、胃部エックス線検査については、当分の間、40歳以上の者を対象としても差し支えない。)」 「同一人にとって受診機会は毎年あるが、原則2年に1回の受診間隔(ただし、胃部エックス線検査については、当分の間、年1回実施しても差し支えない)」に変更された。

よって、平成29年度調査(平成28年度検診体制)以降は、胃がん検診の対象年齢は「50歳以上、上限制限なし」、受診間隔は「2年に1回」と回答した場合のみ指針に基づくものとして集計している。

*2 令和3年度調査(令和2年度検診体制)では、指針に基づく検診方法(14ページ参照)の対象年齢と受診間隔の回答をもとに集計した。

表2 指針に基づかない検診実施状況(2020年度の検診実施状況)

	実施したと回答した市区町村割合(%)
集計対象市区町村数	15
集計対象市区町村割合(%)	100
指針以外の何らかの部位で検診を実施した	100
前立腺がん検診(PSA検査)を実施した	100
子宮体がん検診(細胞診)を実施した	100
エコーによる検診(肝臓、卵巣、甲状腺)を実施した	0
その他の何らかの検診を実施した	13.3

2 市区町村用がん検診チェックリスト実施率(富山県)

表3 チェックリスト実施率(全項目)

	実施したと回答した市区町村割合(%)											
	胃 (エックス線)		胃 (内視鏡)		大腸		肺		乳		子宮頸	
	集団	個別	集団	個別	集団	個別	集団	個別	集団	個別	集団	個別
集計対象市区町村数	15	12	0	14	13	12	15	9	15	14	15	15
集計対象市区町村割合(%)	100	80.0	0	93.3	86.7	80.0	100	60.0	100	93.3	100	100
チェックリスト全項目の実施率*	64.2	61.7	-	58.0	64.9	59.9	64.3	58.2	63.2	58.3	64.5	61.3

表4 チェックリスト実施率(2020年度の検診体制整備に関する項目)

	実施したと回答した市区町村割合(%)											
	胃 (エックス線)		胃 (内視鏡)		大腸		肺		乳		子宮頸	
	集団	個別	集団	個別	集団	個別	集団	個別	集団	個別	集団	個別
集計対象市区町村数	15	12	0	14	13	12	15	9	15	14	15	15
集計対象市区町村割合(%)	100	80.0	0	93.3	86.7	80.0	100	60.0	100	93.3	100	100
【1】 検診対象者												
1-1 対象者全員の氏名を記載した名簿を、住民台帳などに基づいて作成したか*	100	100	-	100	100	100	100	100	100	100	100	100
1-2 対象者全員に、個別に受診勧奨を行ったか*	93.3	91.7	-	92.9	92.3	91.7	93.3	100	93.3	92.9	93.3	93.3
1-3 受診勧奨を行った住民のうち未受診者全員に対し、再度の受診勧奨を個人毎(手紙・電話・訪問等)に行ったか	6.7	8.3	-	7.1	7.7	8.3	13.3	22.2	6.7	7.1	6.7	6.7
1-4 対象者数(推計でも可)を把握したか*	100	100	-	100	100	100	100	100	100	100	100	100
【2】 受診者の情報管理												
2-1 個人別の受診(記録)台帳またはデータベースを作成したか*	100	100	-	100	100	100	100	100	100	100	100	100
2-2 過去5年間の受診歴を記録しているか*	100	100	-	-	100	100	100	100	100	100	100	100
【3】 受診者への説明、及び要精検者への説明												
3-1 受診勧奨時に、「検診機関用チェックリスト 1.受診者への説明」が全項目記載された資料を、全員に個別配布したか*	46.7	50.0	-	50.0	38.5	41.7	46.7	44.4	40.0	50.0	33.3	33.3
3-2 要精検者全員に対し、受診可能な精密検査機関名(医療機関名)の一覧を提示したか*	13.3	16.7	-	14.3	15.4	16.7	13.3	0	6.7	7.1	20.0	13.3
3-3 上記(3-2)の一覧に掲載したすべての精密検査機関には、あらかじめ精密検査結果の報告を依頼したか*	13.3	16.7	-	14.3	15.4	16.7	13.3	0	6.7	7.1	20.0	13.3
【4】 精密検査結果の把握、精密検査未受診者の特定と受診勧奨												
4-1 精密検査方法及び、精密検査(治療)結果を把握したか*	80.0	83.3	-	78.6	76.9	91.7	80.0	88.9	80.0	78.6	80.0	80.0
4-2 精密検査方法及び、精密検査(治療)結果が不明の者については、本人もしくは精密検査機関への照会等により、結果を確認したか*	73.3	75.0	-	71.4	69.2	83.3	73.3	77.8	73.3	71.4	73.3	73.3
4-3 個人毎の精密検査方法及び、精密検査(治療)結果を、市区町村、検診機関(医療機関)、精密検査機関が共有したか*	80.0	75.0	-	78.6	76.9	75.0	80.0	77.8	80.0	71.4	80.0	80.0
4-4 過去5年間の精密検査方法及び、精密検査(治療)結果を記録しているか*	93.3	91.7	-	-	92.3	91.7	93.3	100	93.3	92.9	93.3	93.3
4-5 精密検査未受診と精密検査結果未把握を定義に従って区別し、精密検査未受診者を特定したか*	73.3	75.0	-	64.3	69.2	83.3	73.3	77.8	73.3	71.4	73.3	73.3
4-6 精密検査未受診者に精密検査の受診勧奨を行ったか*	73.3	75.0	-	57.1	69.2	83.3	73.3	77.8	73.3	64.3	73.3	66.7
【5】 地域保健・健康増進事業報告												
5-1 がん検診結果や精密検査結果の最終報告(令和元年度地域保健・健康増進事業報告)を行ったか*	100	100	-	100	100	100	100	100	100	100	100	100
5-2 がん検診の結果について、地域保健・健康増進事業報告の全項目を計上できるよう、委託先(検診機関(医療機関)、医師会など)に報告を求めたか*	100	100	-	100	100	100	100	100	100	100	100	100
5-3 がん検診の結果について、委託先からの報告内容が地域保健・健康増進事業報告を網羅できていない場合、改善を求めたか*	93.3	91.7	-	92.9	92.3	91.7	93.3	88.9	93.3	92.9	93.3	93.3
5-4 精密検査結果について、地域保健・健康増進事業報告の全項目を計上できるよう、委託先(検診機関(医療機関)、精密検査機関、医師会など)に報告を求めたか*	93.3	91.7	-	85.7	92.3	83.3	93.3	88.9	93.3	85.7	93.3	93.3
5-5 精密検査結果について、委託先からの報告内容が地域保健・健康増進事業報告を網羅できていない場合、改善を求めたか*	80.0	83.3	-	78.6	84.6	75.0	80.0	66.7	80.0	78.6	80.0	80.0
【6】 検診機関(医療機関)の質の担保												
6-1 委託先検診機関(医療機関)を、仕様書の内容に基づいて選定したか*	60.0	58.3	-	57.1	53.8	50.0	66.7	77.8	60.0	57.1	60.0	60.0
6-2 仕様書(もしくは実施要綱)の内容は、「仕様書に明記すべき必要最低限の精度管理項目」を満たしたか*	20.0	8.3	-	7.1	7.7	0	20.0	11.1	20.0	14.3	13.3	20.0
6-3 検診終了後に、委託先検診機関(医療機関)で仕様書(もしくは実施要綱)の内容が遵守されたことを確認したか*	6.7	8.3	-	7.1	0	8.3	6.7	11.1	6.7	7.1	6.7	6.7
6-4 検診機関(医療機関)に精度管理評価を個別にフィードバックしたか*	6.7	0	-	0	7.7	0	6.7	0	6.7	0	6.7	6.7
6-5 「検診機関用チェックリスト」の遵守状況をフィードバックしたか*	0	0	-	0	0	0	0	0	0	0	0	0
6-6 検診機関(医療機関)毎のプロセス指標値を集計してフィードバックしたか*	6.7	0	-	0	7.7	0	0	0	6.7	0	6.7	6.7
6-7 上記(6-4,6-5,6-6)の結果をふまえ、課題のある検診機関(医療機関)に改善策をフィードバックしたか*	6.7	0	-	0	7.7	0	6.7	0	6.7	0	6.7	6.7

表5 チェックリスト実施率（2018年度の精度管理指標の把握に関する項目）

	実施したと回答した市区町村割合(%)											
	胃 (エックス線)		胃 (内視鏡)		大腸		肺		乳		子宮頸	
	集団	個別	集団	個別	集団	個別	集団	個別	集団	個別	集団	個別
集計対象市区町村数	15	12	0	14	14	12	15	9	15	14	15	15
集計対象市区町村割合(%)	100	80.0	0	93.3	93.3	80.0	100	60.0	100	93.3	100	100
【7】 受診率（受診者数）の集計												
7-1 受診率を集計したか*	93.3	83.3	-	85.7	92.9	83.3	93.3	77.8	93.3	85.7	93.3	86.7
7-2 受診率を性別・年齢5歳階級別に集計したか*	93.3	83.3	-	85.7	92.9	83.3	93.3	77.8	93.3	85.7	93.3	86.7
7-3 受診数を検診機関別に集計したか*	73.3	66.7	-	71.4	71.4	66.7	73.3	55.6	73.3	71.4	73.3	73.3
7-4 受診数を検診受診歴別に集計したか*	60.0	58.3	-	57.1	64.3	50.0	60.0	44.4	60.0	57.1	60.0	60.0
【8】 要精検率の集計												
8-1 要精検率を集計したか*	93.3	83.3	-	85.7	92.9	83.3	93.3	77.8	93.3	85.7	93.3	86.7
8-2 要精検率を性別・年齢5歳階級別に集計したか*	93.3	83.3	-	85.7	92.9	83.3	93.3	77.8	93.3	85.7	93.3	86.7
8-3 要精検率を検診機関別に集計したか*	46.7	50.0	-	50.0	57.1	41.7	53.3	33.3	46.7	42.9	46.7	46.7
8-4 要精検率を検診受診歴別に集計したか*	53.3	50.0	-	50.0	57.1	41.7	53.3	44.4	53.3	50.0	53.3	53.3
【9】 精検受診率の集計												
9-1 精検受診率を集計したか*	100	91.7	-	92.9	100	91.7	100	88.9	100	92.9	100	93.3
9-2 精検受診率を性別・年齢5歳階級別に集計したか*	93.3	83.3	-	85.7	92.9	83.3	93.3	77.8	93.3	85.7	93.3	86.7
9-3 精検受診率を検診機関別に集計したか*	46.7	50.0	-	42.9	57.1	41.7	53.3	33.3	46.7	42.9	46.7	46.7
9-4 精検受診率を検診受診歴別に集計したか*	53.3	50.0	-	50.0	57.1	41.7	53.3	44.4	53.3	50.0	53.3	53.3
【10】 精検未受診率の集計												
10-1 精検未受診率を集計したか*	86.7	83.3	-	78.6	85.7	83.3	86.7	88.9	86.7	78.6	86.7	80.0
【11】 がん発見率の集計												
11-1 がん発見率を集計したか*	86.7	75.0	-	71.4	92.9	75.0	86.7	77.8	86.7	71.4	86.7	80.0
11-2 がん発見率を性別・年齢5歳階級別に集計したか*	80.0	75.0	-	71.4	78.6	75.0	73.3	77.8	80.0	71.4	80.0	73.3
11-3 がん発見率を検診機関別に集計したか*	46.7	41.7	-	42.9	57.1	41.7	46.7	33.3	46.7	35.7	46.7	40.0
11-4 がん発見率を検診受診歴別に集計したか*	46.7	50.0	-	42.9	50.0	41.7	46.7	44.4	46.7	42.9	46.7	46.7
11-5 がん発見率を検査方法別に集計したか*	-	-	-	-	-	-	-	-	66.7	57.1	-	-
【12】 陽性反応適中度の集計												
12-1 陽性反応適中度を集計したか*	80.0	75.0	-	64.3	92.9	66.7	80.0	66.7	80.0	64.3	80.0	66.7
12-2 陽性反応適中度を性別・年齢5歳階級別に集計したか*	73.3	66.7	-	57.1	78.6	58.3	66.7	55.6	73.3	57.1	73.3	53.3
12-3 陽性反応適中度を検診機関別に集計したか*	46.7	50.0	-	42.9	57.1	41.7	53.3	33.3	46.7	42.9	46.7	33.3
12-4 陽性反応適中度を検診受診歴別に集計したか*	40.0	41.7	-	35.7	42.9	33.3	40.0	33.3	40.0	35.7	40.0	40.0
12-5 陽性反応適中度を検査方法別に集計したか*	-	-	-	-	-	-	-	-	66.7	57.1	-	-
【13】 早期がん割合の集計												
13-1 早期がん割合を集計したか*	60.0	58.3	-	50.0	64.3	58.3	53.3	44.4	53.3	42.9	-	-
13-2 早期がん割合を性別・年齢5歳階級別に集計したか*	60.0	58.3	-	50.0	64.3	58.3	53.3	44.4	53.3	42.9	-	-
13-3 早期がん割合を検診機関別に集計したか*	33.3	33.3	-	28.6	35.7	33.3	26.7	11.1	26.7	21.4	-	-
13-4 早期がん割合を検診受診歴別に集計したか*	40.0	41.7	-	35.7	42.9	41.7	40.0	33.3	40.0	35.7	-	-
13-5 早期がん割合を検査方法別に集計したか*	-	-	-	-	-	-	-	-	46.7	42.9	-	-
【14】 粘膜内がん、非浸潤がんの集計												
14-1 粘膜内がんを集計したか*	46.7	33.3	-	35.7	50.0	33.3	-	-	-	-	-	-
非浸潤がんを集計したか*	-	-	-	-	-	-	-	-	40.0	28.6	-	-
【15】 上皮内病変（CINなど）数の集計												
15-1 上皮内病変(CINなど)数を集計したか(区分毎)*	-	-	-	-	-	-	-	-	-	-	86.7	80.0
15-2 上皮内病変(CINなど)数を年齢5歳階級別に集計したか(区分毎)*	-	-	-	-	-	-	-	-	-	-	86.7	80.0
15-3 上皮内病変(CINなど)数を検診機関別に集計したか(区分毎)*	-	-	-	-	-	-	-	-	-	-	53.3	40.0
15-4 上皮内病変(CINなど)数を検診受診歴別に集計したか(区分毎)*	-	-	-	-	-	-	-	-	-	-	46.7	46.7
【16】 微小浸潤がん割合の集計												
16-1 微小浸潤がん割合を集計したか*	-	-	-	-	-	-	-	-	-	-	60.0	46.7
16-2 微小浸潤がん割合を年齢階級別に集計したか*	-	-	-	-	-	-	-	-	-	-	53.3	46.7
16-3 微小浸潤がん割合を検診機関別に集計したか*	-	-	-	-	-	-	-	-	-	-	26.7	26.7
16-4 微小浸潤がん割合を検診受診歴別に集計したか*	-	-	-	-	-	-	-	-	-	-	40.0	40.0

* 「事業評価のためのチェックリスト・市区町村用（平成31年3月）」に記載されている項目

国立がん研究センター がん情報サービス https://ganjoho.jp/med_pro/pre_scr/screening/check_list.html

3 プロセス指標値(富山県)

表6 市区町村別のプロセス指標値
胃がん(エックス線)

自治体名	受診者数(人)			2018年度プロセス指標値(男女計 50~74歳)											
	集団	個別	計	要精検率(%)			精検受診率(%)			がん発見率(%)			陽性反応適中度(%)		
				集団	個別	計	集団	個別	計	集団	個別	計	集団	個別	計
全国	1,412,955	424,633	1,837,588	7.0	7.8	7.2	84.4	75.6	82.2	0.12	0.12	0.12	1.78	1.52	1.72
富山県	13,959	4,002	17,961	6.0	7.6	6.4	89.3	79.7	86.7	0.14	0.22	0.16	2.38	2.94	2.53
富山市	5,251	2,040	7,291	4.4	3.5	4.2	88.4	76.4	85.6	0.13	0.20	0.15	3.00	5.56	3.61
高岡市	836	218	1,054	5.3	11.5	6.5	86.4	84.0	85.5	0.12	0.46	0.19	2.27	4.00	2.90
魚津市	511	59	570	7.4	22.0	8.9	89.5	76.9	86.3	0.39	0	0.35	5.26	0	3.92
氷見市	436	353	789	6.0	18.7	11.7	84.6	78.8	80.4	0	0.28	0.13	0	1.52	1.09
滑川市	285	198	483	9.1	7.6	8.5	88.5	66.7	80.5	0.35	1.01	0.62	3.85	13.33	7.32
黒部市	515	10	525	7.6	0	7.4	84.6	-	84.6	0.39	-	0.38	5.13	-	5.13
礪波市	1,982	-	1,982	6.9	-	6.9	87.5	-	87.5	0.05	-	0.05	0.74	-	0.74
小矢部市	550	64	614	6.4	18.8	7.7	85.7	66.7	80.9	0	0	0	0	0	0
南礪波市	912	5	917	7.6	20.0	7.6	92.8	100	92.9	0.11	0	0.11	1.45	0	1.43
射水市	1,032	826	1,858	7.0	10.4	8.5	94.4	90.7	92.4	0.29	0.12	0.22	4.17	1.16	2.53
舟橋村	67	5	72	7.5	0	6.9	60.0	-	60.0	1.49	-	1.39	20.00	-	20.00
上市町	278	25	303	10.4	4.0	9.9	96.6	0	93.3	0	0	0	0	0	0
立山町	561	71	632	6.4	4.2	6.2	86.1	66.7	84.6	0.18	0	0.16	2.78	0	2.56
入善町	604	126	730	7.0	8.7	7.3	97.6	54.5	88.7	0	0	0	0	0	0
朝日町	139	2	141	6.5	50.0	7.1	100	100	100	0	0	0	0	0	0

胃がん(内視鏡)

自治体名	受診者数(人)			2018年度プロセス指標値(男女計 50~74歳)											
	集団	個別	計	要精検率(%)			精検受診率(%)			がん発見率(%)			陽性反応適中度(%)		
				集団	個別	計	集団	個別	計	集団	個別	計	集団	個別	計
全国	13,757	712,303	726,060	4.5	7.6	7.5	81.9	93.1	92.9	0.21	0.28	0.28	4.68	3.72	3.73
富山県	364	19,219	19,583	1.1	9.4	9.2	100	95.9	95.9	0.27	0.31	0.31	25.00	3.33	3.37
富山市	-	7,253	7,253	-	5.9	5.9	-	97.9	97.9	-	0.39	0.39	-	6.51	6.51
高岡市	-	2,241	2,241	-	16.9	16.9	-	91.3	91.3	-	0.49	0.49	-	2.90	2.90
魚津市	-	1,325	1,325	-	6.6	6.6	-	100	100	-	0.38	0.38	-	5.68	5.68
氷見市	-	1,384	1,384	-	10.5	10.5	-	98.6	98.6	-	0.22	0.22	-	2.05	2.05
滑川市	-	1,423	1,423	-	8.4	8.4	-	100	100	-	0.21	0.21	-	2.52	2.52
黒部市	-	1,057	1,057	-	12.8	12.8	-	100	100	-	0.28	0.28	-	2.22	2.22
礪波市	-	-	-	-	-	-	-	-	-	-	-	-	-	-	-
小矢部市	-	403	403	-	9.2	9.2	-	100	100	-	0	0	-	0	0
南礪波市	364	556	920	1.1	18.0	11.3	100	98.0	98.1	0.27	0.18	0.22	25.00	1.00	1.92
射水市	-	1,677	1,677	-	13.4	13.4	-	100	100	-	0.12	0.12	-	0.89	0.89
舟橋村	-	12	12	-	0	0	-	-	-	-	-	-	-	-	-
上市町	-	370	370	-	10.3	10.3	-	100	100	-	0.27	0.27	-	2.63	2.63
立山町	-	197	197	-	17.8	17.8	-	100	100	-	0.51	0.51	-	2.86	2.86
入善町	-	908	908	-	3.2	3.2	-	3.4	3.4	-	0	0	-	0	0
朝日町	-	413	413	-	10.4	10.4	-	100	100	-	0.48	0.48	-	4.65	4.65

大腸がん

自治体名	受診者数(人)			2018年度プロセス指標値(男女計 40~74歳)											
	集団	個別	計	要精検率(%)			精検受診率(%)			がん発見率(%)			陽性反応適中度(%)		
				集団	個別	計	集団	個別	計	集団	個別	計	集団	個別	計
全国	2,724,124	3,173,225	5,897,349	5.6	6.7	6.2	75.8	68.3	71.4	0.16	0.22	0.20	2.94	3.34	3.17
富山県	16,009	36,201	52,210	5.8	6.5	6.3	78.6	80.9	80.3	0.22	0.27	0.25	3.86	4.14	4.06
富山市	2,535	14,902	17,437	5.5	6.7	6.6	85.0	80.9	81.4	0.20	0.30	0.29	3.57	4.49	4.37
高岡市	1,955	5,336	7,291	7.0	6.0	6.2	77.2	89.7	85.9	0.20	0.28	0.26	2.94	4.70	4.18
魚津市	1,007	1,333	2,340	4.7	8.2	6.7	83.0	87.2	85.9	0.10	0.08	0.09	2.13	0.92	1.28
氷見市	674	2,260	2,934	7.0	6.8	6.8	55.3	74.5	70.0	0.15	0.31	0.27	2.13	4.58	4.00
滑川市	489	1,956	2,445	4.7	4.9	4.9	78.3	66.7	68.9	0	0.10	0.08	0	2.08	1.68
黒部市	788	944	1,732	4.6	11.5	8.4	75.0	88.1	84.8	0.38	0.32	0.35	8.33	2.75	4.14
礪波市	2,695	-	2,695	6.3	-	6.3	84.0	-	84.0	0.37	-	0.37	5.92	-	5.92
小矢部市	518	1,164	1,682	6.8	6.1	6.3	80.0	80.3	80.2	0	0.09	0.06	0	1.41	0.94
南礪波市	646	2,771	3,417	4.0	5.4	5.2	76.9	78.8	78.5	0.31	0.29	0.29	7.69	5.30	5.65
射水市	995	3,957	4,952	5.5	6.1	6.0	80.0	81.1	80.9	0.20	0.25	0.24	3.64	4.12	4.03
舟橋村	114	20	134	5.3	10.0	6.0	33.3	50.0	37.5	0	0	0	0	0	0
上市町	525	308	833	5.3	7.5	6.1	67.9	78.3	72.5	0.19	0.32	0.24	3.57	4.35	3.92
立山町	1,256	355	1,611	6.1	8.5	6.6	70.1	60.0	67.3	0.24	1.13	0.43	3.90	13.33	6.54
入善町	1,227	895	2,122	5.4	3.9	4.8	77.3	60.0	71.3	0.08	0	0.05	1.52	0	0.99
朝日町	585	-	585	7.0	-	7.0	95.1	-	95.1	0.51	-	0.51	7.32	-	7.32

肺がん

自治体名	受診者数(人)			2018年度プロセス指標値(男女計 40~74歳)											
	集団	個別	計	要精検率(%)			精検受診率(%)			がん発見率(%)			陽性反応適中度(%)		
				集団	個別	計	集団	個別	計	集団	個別	計	集団	個別	計
全国	3,143,976	2,231,157	5,375,133	1.6	2.2	1.8	86.8	80.7	83.8	0.04	0.04	0.04	2.67	1.87	2.27
富山県	35,175	28,887	64,062	0.5	1.7	1.1	88.2	93.0	91.7	0.03	0.04	0.03	5.38	2.21	3.07
富山市	7,852	13,660	21,512	0.3	1.0	0.7	84.6	93.3	91.9	0.01	0.03	0.02	3.85	2.96	3.11
高岡市	1,933	5,295	7,228	0	1.3	1.0	-	98.6	98.6	-	0.06	0.04	-	4.23	4.23
魚津市	2,321	-	2,321	0.6	-	0.6	92.3	-	92.3	0	-	0	0	-	0
氷見市	635	2,954	3,589	1.3	2.6	2.3	87.5	90.8	90.5	0	0.03	0.03	0	1.32	1.19
滑川市	526	2,017	2,543	0.4	1.1	1.0	50.0	65.2	64.0	0	0.05	0.04	0	4.35	4.00
黒部市	3,194	-	3,194	0.5	-	0.5	73.3	-	73.3	0.03	-	0.03	6.67	-	6.67
礪波市	3,825	-	3,825	0	-	0	-	-	-	-	-	-	-	-	-
小矢部市	1,985	-	1,985	0.1	-	0.1	0	-	0	0	-	0	0	-	0
南礪波市	5,007	235	5,242	1.6	1.7	1.6	96.2	100	96.3	0.10	0	0.10	6.41	0	6.10
射水市	1,888	3,629	5,517	1.1	5.1	3.7	100	95.2	95.6	0.11	0.06	0.07	10.00	1.08	1.94
舟橋村	122	18	140	0	5.6	0.7	-	100	100	-	0	0	-	0	0
上市町	1,544	5	1,549	1.2	0	1.2	66.7	-	66.7	0.06	-	0.06	5.56	-	5.56
立山町	1,455	-	1,455	0	-	0	-	-	-	-	-	-	-	-	-
入善町	1,909	905	2,814	0.1	0	0.0	100	-	100	0	-	0	0	-	0
朝日町	979	169	1,148	0.3	0.6	0.3	100	0	75.0	0	0	0	0	0	0

乳がん

自治体名	2018年度プロセス指標値(女 40~74歳)														
	受診者数(人)			要精検率(%)			精検受診率(%)			がん発見率(%)			陽性反応適中率(%)		
	集団	個別	計	集団	個別	計	集団	個別	計	集団	個別	計	集団	個別	計
全国	1,325,555	1,489,153	2,814,708	5.0	7.4	6.3	91.3	87.9	89.2	0.28	0.35	0.32	5.64	4.72	5.06
富山県	17,409	11,250	28,659	4.7	8.2	6.1	95.9	93.3	94.5	0.29	0.32	0.30	6.18	3.88	4.97
富山市	4,090	3,157	7,247	5.6	8.2	6.7	96.1	94.2	95.1	0.42	0.54	0.47	7.36	6.59	6.95
高岡市	944	1,909	2,853	4.3	6.1	5.5	92.7	94.8	94.3	0.32	0.21	0.25	7.32	3.45	4.46
魚津市	1,105	617	1,722	5.0	14.7	8.5	94.5	93.4	93.8	0.18	0	0.12	3.64	0	1.37
氷見市	866	774	1,640	3.2	7.8	5.4	100	91.7	94.3	0.12	0.65	0.37	3.57	8.33	6.82
滑川市	523	753	1,276	4.2	10.4	7.8	100	94.9	96.0	0.38	0.13	0.24	9.09	1.28	3.00
黒部市	898	444	1,342	5.9	9.0	6.9	88.7	97.5	92.5	0.33	0	0.22	5.66	0	3.23
礪波市	1,313	-	1,313	5.7	-	5.7	96.0	-	96.0	0.15	-	0.15	2.67	-	2.67
小矢部市	764	235	999	3.8	2.1	3.4	100	80.0	97.1	0.26	0	0.20	6.90	0	5.88
南礪波市	1,289	309	1,598	4.5	12.9	6.1	96.6	92.5	94.9	0.31	0.32	0.31	6.90	2.50	5.10
射水市	2,967	1,405	4,372	3.5	8.6	5.1	95.2	91.7	93.3	0.20	0.28	0.23	5.77	3.31	4.44
舟橋村	100	40	140	9.0	12.5	10.0	88.9	80.0	85.7	0	0	0	0	0	0
上市町	427	322	749	3.7	9.6	6.3	100	96.8	97.9	0.23	0.31	0.27	6.25	3.23	4.26
立山町	865	231	1,096	5.0	11.7	6.4	97.7	96.3	97.1	0.69	0.43	0.64	13.95	3.70	10.00
入善町	922	636	1,558	5.0	6.6	5.6	97.8	81.0	89.8	0.22	0.16	0.19	4.35	2.38	3.41
朝日町	336	418	754	4.5	3.1	3.7	100	100	100	0	0.24	0.13	0	7.69	3.57

子宮頸がん

自治体名	2018年度プロセス指標値(女 20~74歳)														
	受診者数(人)			要精検率(%)			精検受診率(%)			がん発見率(%)			陽性反応適中率(%)		
	集団	個別	計	集団	個別	計	集団	個別	計	集団	個別	計	集団	個別	計
全国	1,068,355	2,923,645	3,992,000	1.3	2.4	2.1	83.7	73.8	75.5	0.02	0.03	0.03	1.54	1.27	1.31
富山県	14,913	21,026	35,939	0.7	1.1	0.9	92.1	80.2	83.8	0.02	0.01	0.02	2.97	1.32	1.83
富山市	3,497	5,036	8,533	0.6	1.2	0.9	90.0	89.8	89.9	0.06	0.04	0.05	10.00	3.39	5.06
高岡市	736	3,642	4,378	0.7	1.1	1.0	100	95.0	95.6	0	0.03	0.02	0	2.50	2.22
魚津市	1,032	1,136	2,168	0.6	0.9	0.7	100	60.0	75.0	0	0	0	0	0	0
氷見市	730	1,159	1,889	1.1	1.1	1.1	87.5	100	95.2	0	0	0	0	0	0
滑川市	484	1,034	1,518	0.4	1.2	0.9	100	50.0	57.1	0	0	0	0	0	0
黒部市	803	845	1,648	0.6	0.8	0.7	80.0	71.4	75.0	0	0	0	0	0	0
礪波市	1,001	960	1,961	0.7	1.5	1.1	85.7	92.9	90.5	0	0	0	0	0	0
小矢部市	725	508	1,233	1.2	2.0	1.5	100	80.0	89.5	0	0	0	0	0	0
南礪波市	1,216	706	1,922	0.7	1.6	1.0	88.9	54.5	70.0	0.08	0	0.05	11.11	0	5.00
射水市	2,481	3,511	5,992	0.6	0.8	0.7	92.9	69.0	76.7	0	0	0	0	0	0
舟橋村	101	69	170	1.0	0	0.6	100	-	100	0	-	0	0	-	0
上市町	388	388	776	1.0	1.3	1.2	100	100	100	0	0	0	0	0	0
立山町	698	425	1,123	0.7	0.7	0.7	100	100	100	0	0	0	0	0	0
入善町	732	1,106	1,838	0.8	1.1	1.0	83.3	41.7	55.6	0	0	0	0	0	0
朝日町	289	501	790	0	0.4	0.3	-	50.0	50.0	-	0	0	-	0	0

【石川県】都道府県別がん検診実施状況

1 指針に基づくがん検診実施状況(石川県)

表1 指針に基づく検診実施状況(2020年度の検診実施状況)

	実施したと回答した市区町村割合(%)				
	胃 ^{*1}	大腸	肺	乳	子宮頸
集計対象市区町村数	19	19	19	19	19
集計対象市区町村割合(%)	100	100	100	100	100
指針に基づく対象年齢で検診を実施した ^{*1 *2}	5.3	100	89.5	100	100
指針に基づく受診間隔 [*] で検診を実施した ^{*1 *2}	0	100	100	36.8	26.3

*1 平成28年2月の指針改定に伴い、胃がん検診ではそれまで対象年齢は「40歳以上、上限制限なし」、受診間隔は「年1回」であったのが、それぞれ「50歳以上、上限制限なし(ただし、胃部エックス線検査については、当分の間、40歳以上の者を対象としても差し支えない。)」 「同一人にとって受診機会は毎年あるが、原則2年に1回の受診間隔(ただし、胃部エックス線検査については、当分の間、年1回実施しても差し支えない)」に変更された。
よって、平成29年度調査(平成28年度検診体制)以降は、胃がん検診の対象年齢は「50歳以上、上限制限なし」、受診間隔は「2年に1回」と回答した場合のみ指針に基づくものとして集計している。

*2 令和3年度調査(令和2年度検診体制)では、指針に基づく検診方法(14ページ参照)の対象年齢と受診間隔の回答をもとに集計した。

表2 指針に基づかない検診実施状況(2020年度の検診実施状況)

	実施したと回答した市区町村割合(%)
集計対象市区町村数	19
集計対象市区町村割合(%)	100
指針以外の何らかの部位で検診を実施した	100
前立腺がん検診(PSA検査)を実施した	100
子宮体がん検診(細胞診)を実施した	0
エコーによる検診(肝臓、卵巣、甲状腺)を実施した	0
その他の何らかの検診を実施した	0

2 市区町村用がん検診チェックリスト実施率(石川県)

表3 チェックリスト実施率(全項目)

	実施したと回答した市区町村割合(%)											
	胃 (エックス線)		胃 (内視鏡)		大腸		肺		乳		子宮頸	
	集団	個別	集団	個別	集団	個別	集団	個別	集団	個別	集団	個別
集計対象市区町村数	17	3	0	9	18	8	18	6	17	18	17	18
集計対象市区町村割合(%)	89.5	15.8	0	47.4	94.7	42.1	94.7	31.6	89.5	94.7	89.5	94.7
チェックリスト全項目の実施率*	95.1	91.0	-	92.4	96.5	92.1	95.5	92.2	98.2	94.5	95.5	92.6

表4 チェックリスト実施率(2020年度の検診体制整備に関する項目)

	実施したと回答した市区町村割合(%)											
	胃 (エックス線)		胃 (内視鏡)		大腸		肺		乳		子宮頸	
	集団	個別	集団	個別	集団	個別	集団	個別	集団	個別	集団	個別
集計対象市区町村数	17	3	0	11	18	11	18	6	17	18	17	18
集計対象市区町村割合(%)	89.5	15.8	0	57.9	94.7	57.9	94.7	31.6	89.5	94.7	89.5	94.7
【1】 検診対象者												
1-1 対象者全員の氏名を記載した名簿を、住民台帳などに基づいて作成したか*	94.1	100	-	100	94.4	100	94.4	100	94.1	100	94.1	100
1-2 対象者全員に、個別に受診勧奨を行ったか*	70.6	100	-	81.8	72.2	81.8	72.2	83.3	76.5	83.3	76.5	83.3
1-3 受診勧奨を行った住民のうち未受診者全員に対し、再度の受診勧奨を個人毎(手紙・電話・訪問等)に行ったか	0	0	-	0	5.6	0	0	0	5.9	11.1	5.9	5.6
1-4 対象者数(推計でも可)を把握したか*	100	100	-	100	100	100	100	100	100	100	100	100
【2】 受診者の情報管理												
2-1 個人別の受診(記録)台帳またはデータベースを作成したか*	100	100	-	100	100	100	100	100	100	100	100	100
2-2 過去5年間の受診歴を記録しているか*	100	100	-	-	100	72.7	100	100	100	100	100	100
【3】 受診者への説明、及び要精検者への説明												
3-1 受診勧奨時に、「検診機関用チェックリスト 1. 受診者への説明」が全項目記載された資料を、全員に個別配布したか*	82.4	100	-	72.7	88.9	81.8	88.9	100	82.4	77.8	82.4	77.8
3-2 要精検者全員に対し、受診可能な精密検査機関名(医療機関名)の一覧を提示したか*	11.8	0	-	0	44.4	9.1	22.2	0	88.2	38.9	11.8	5.6
3-3 上記(3-2)の一覧に掲載したすべての精密検査機関には、あらかじめ精密検査結果の報告を依頼したか*	11.8	0	-	0	44.4	9.1	22.2	0	88.2	38.9	11.8	5.6
【4】 精密検査結果の把握、精密検査未受診者の特定と受診勧奨												
4-1 精密検査方法及び、精密検査(治療)結果を把握したか*	100	100	-	100	100	100	100	100	100	100	100	100
4-2 精密検査方法及び、精密検査(治療)結果が不明の者については、本人もしくは精密検査機関への照会等により、結果を確認したか*	100	100	-	100	100	100	100	100	100	100	100	100
4-3 個人毎の精密検査方法及び、精密検査(治療)結果を、市区町村、検診機関(医療機関)、精密検査機関が共有したか*	100	100	-	100	100	100	100	100	100	100	100	100
4-4 過去5年間の精密検査方法及び、精密検査(治療)結果を記録しているか*	100	100	-	-	100	72.7	100	100	100	100	100	100
4-5 精密検査未受診と精密検査結果未把握を定義に従って区別し、精密検査未受診者を特定したか*	100	100	-	100	100	100	100	100	100	100	100	100
4-6 精密検査未受診者に精密検査の受診勧奨を行ったか*	100	100	-	100	100	100	100	100	100	100	100	100
【5】 地域保健・健康増進事業報告												
5-1 がん検診結果や精密検査結果の最終報告(令和元年度地域保健・健康増進事業報告)を行ったか*	100	100	-	100	100	100	100	100	100	100	100	100
5-2 がん検診の結果について、地域保健・健康増進事業報告の全項目を計上できるよう、委託先(検診機関(医療機関)、医師会など)に報告を求めたか*	100	100	-	100	100	100	100	100	100	100	100	100
5-3 がん検診の結果について、委託先からの報告内容が地域保健・健康増進事業報告を網羅できていない場合、改善を求めたか*	100	100	-	100	100	100	100	100	100	100	100	100
5-4 精密検査結果について、地域保健・健康増進事業報告の全項目を計上できるよう、委託先(検診機関(医療機関)、精密検査機関、医師会など)に報告を求めたか*	100	100	-	100	100	100	100	100	100	100	100	100
5-5 精密検査結果について、委託先からの報告内容が地域保健・健康増進事業報告を網羅できていない場合、改善を求めたか*	100	100	-	100	100	100	100	100	100	100	100	100
【6】 検診機関(医療機関)の質の担保												
6-1 委託先検診機関(医療機関)を、仕様書の内容に基づいて選定したか*	100	66.7	-	90.9	100	90.9	100	83.3	100	94.4	100	88.9
6-2 仕様書(もしくは実施要綱)の内容は、「仕様書に明記すべき必要最低限の精度管理項目」を満たしたか*	100	66.7	-	63.6	94.4	81.8	94.4	83.3	94.1	77.8	100	72.2
6-3 検診終了後に、委託先検診機関(医療機関)で仕様書(もしくは実施要綱)の内容が遵守されたことを確認したか*	94.1	33.3	-	63.6	94.4	45.5	94.4	50.0	94.1	55.6	94.1	50.0
6-4 検診機関(医療機関)に精度管理評価を個別にフィードバックしたか*	100	100	-	90.9	100	90.9	100	100	100	94.4	100	88.9
6-5 「検診機関用チェックリスト」の遵守状況をフィードバックしたか*	100	66.7	-	81.8	100	81.8	100	83.3	100	88.9	100	83.3
6-6 検診機関(医療機関)毎のプロセス指標値を集計してフィードバックしたか*	88.2	66.7	-	81.8	88.9	72.7	88.9	66.7	88.2	77.8	88.2	72.2
6-7 上記(6-4,6-5,6-6)の結果をふまえ、課題のある検診機関(医療機関)に改善策をフィードバックしたか*	94.1	33.3	-	72.7	94.4	63.6	94.4	50.0	94.1	72.2	94.1	66.7

表5 チェックリスト実施率（2018年度の精度管理指標の把握に関する項目）

	実施したと回答した市区町村割合(%)											
	胃 (エックス線)		胃 (内視鏡)		大腸		肺		乳		子宮頸	
	集団	個別	集団	個別	集団	個別	集団	個別	集団	個別	集団	個別
集計対象市区町村数	18	3	0	9	19	8	19	6	19	19	19	19
集計対象市区町村割合(%)	94.7	15.8	0	47.4	100	42.1	100	31.6	100	100	100	100
【7】 受診率（受診者数）の集計												
7-1 受診率を集計したか*	100	100	-	100	100	100	100	100	100	100	100	100
7-2 受診率を性別・年齢5歳階級別に集計したか*	100	100	-	100	100	100	100	100	100	100	100	100
7-3 受診数を検診機関別に集計したか*	100	100	-	100	100	100	100	100	100	100	100	100
7-4 受診数を検診受診歴別に集計したか*	100	100	-	100	100	100	100	100	100	100	100	100
【8】 要精検率の集計												
8-1 要精検率を集計したか*	100	100	-	100	100	100	100	100	100	100	100	100
8-2 要精検率を性別・年齢5歳階級別に集計したか*	100	100	-	100	100	100	100	100	100	100	100	100
8-3 要精検率を検診機関別に集計したか*	100	100	-	100	100	100	100	100	100	100	100	100
8-4 要精検率を検診受診歴別に集計したか*	100	100	-	100	100	100	100	100	100	100	100	100
【9】 精検受診率の集計												
9-1 精検受診率を集計したか*	100	100	-	100	100	100	100	100	100	100	100	100
9-2 精検受診率を性別・年齢5歳階級別に集計したか*	100	100	-	100	100	100	100	100	100	100	100	100
9-3 精検受診率を検診機関別に集計したか*	100	100	-	100	100	100	100	100	100	100	100	100
9-4 精検受診率を検診受診歴別に集計したか*	100	100	-	100	100	100	100	100	100	100	100	100
【10】 精検未受診率の集計												
10-1 精検未受診率を集計したか*	100	100	-	100	100	100	100	100	100	100	100	100
【11】 がん発見率の集計												
11-1 がん発見率を集計したか*	100	100	-	100	100	100	100	100	100	100	100	100
11-2 がん発見率を性別・年齢5歳階級別に集計したか*	100	100	-	100	100	100	100	100	100	100	100	100
11-3 がん発見率を検診機関別に集計したか*	100	100	-	100	100	100	100	100	100	100	100	100
11-4 がん発見率を検診受診歴別に集計したか*	100	100	-	100	100	100	100	100	100	100	100	100
11-5 がん発見率を検査方法別に集計したか*	-	-	-	-	-	-	-	-	100	100	-	-
【12】 陽性反応適中度の集計												
12-1 陽性反応適中度を集計したか*	100	100	-	100	100	100	100	100	100	100	100	100
12-2 陽性反応適中度を性別・年齢5歳階級別に集計したか*	100	100	-	100	100	100	100	100	100	100	100	100
12-3 陽性反応適中度を検診機関別に集計したか*	100	100	-	100	100	100	100	100	100	100	100	100
12-4 陽性反応適中度を検診受診歴別に集計したか*	100	100	-	100	100	100	100	100	100	100	100	100
12-5 陽性反応適中度を検査方法別に集計したか*	-	-	-	-	-	-	-	-	100	100	-	-
【13】 早期がん割合の集計												
13-1 早期がん割合を集計したか*	100	100	-	100	100	100	100	100	100	100	-	-
13-2 早期がん割合を性別・年齢5歳階級別に集計したか*	100	100	-	100	100	100	100	100	100	100	-	-
13-3 早期がん割合を検診機関別に集計したか*	100	100	-	100	100	100	100	100	100	100	-	-
13-4 早期がん割合を検診受診歴別に集計したか*	100	100	-	100	100	100	100	100	100	100	-	-
13-5 早期がん割合を検査方法別に集計したか*	-	-	-	-	-	-	-	-	100	100	-	-
【14】 粘膜内がん、非浸潤がんの集計												
14-1 粘膜内がんを集計したか*	100	100	-	100	100	100	-	-	-	-	-	-
非浸潤がんを集計したか*	-	-	-	-	-	-	-	-	100	100	-	-
【15】 上皮内病変（CINなど）数の集計												
15-1 上皮内病変(CINなど)数を集計したか(区分毎)*	-	-	-	-	-	-	-	-	-	-	100	100
15-2 上皮内病変(CINなど)数を年齢5歳階級別に集計したか(区分毎)*	-	-	-	-	-	-	-	-	-	-	100	100
15-3 上皮内病変(CINなど)数を検診機関別に集計したか(区分毎)*	-	-	-	-	-	-	-	-	-	-	100	100
15-4 上皮内病変(CINなど)数を検診受診歴別に集計したか(区分毎)*	-	-	-	-	-	-	-	-	-	-	100	100
【16】 微小浸潤がん割合の集計												
16-1 微小浸潤がん割合を集計したか*	-	-	-	-	-	-	-	-	-	-	100	100
16-2 微小浸潤がん割合を年齢階級別に集計したか*	-	-	-	-	-	-	-	-	-	-	100	100
16-3 微小浸潤がん割合を検診機関別に集計したか*	-	-	-	-	-	-	-	-	-	-	100	100
16-4 微小浸潤がん割合を検診受診歴別に集計したか*	-	-	-	-	-	-	-	-	-	-	100	100

* 「事業評価のためのチェックリスト・市区町村用（平成31年3月）」に記載されている項目

国立がん研究センター がん情報サービス https://ganjoho.jp/med_pro/pre_scr/screening/check_list.html

3 プロセス指標値(石川県)

表6 市区町村別のプロセス指標値

胃がん(エックス線)

自治体名	受診者数(人)			2018年度プロセス指標値(男女計 50~74歳)											
	集団	個別	計	要精検率(%)			精検受診率(%)			がん発見率(%)			陽性反応適中度(%)		
				集団	個別	計	集団	個別	計	集団	個別	計	集団	個別	計
全国	1,412,955	424,633	1,837,588	7.0	7.8	7.2	84.4	75.6	82.2	0.12	0.12	0.12	1.78	1.52	1.72
石川県	15,652	1,524	17,176	10.2	4.8	9.8	84.1	87.7	84.3	0.12	0.20	0.12	1.12	4.11	1.25
金沢市	1,290	1,351	2,641	10.3	3.7	6.9	74.4	84.0	77.0	0	0.15	0.08	0	4.00	1.09
七尾市	1,704	-	1,704	12.9	-	12.9	78.6	-	78.6	0.06	-	0.06	0.45	-	0.45
小松市	1,919	-	1,919	6.5	-	6.5	89.6	-	89.6	0.10	-	0.10	1.60	-	1.60
輪島市	731	-	731	12.6	-	12.6	94.6	-	94.6	0	-	0	0	-	0
珠洲市	507	-	507	13.0	-	13.0	72.7	-	72.7	0.20	-	0.20	1.52	-	1.52
加賀市	1,843	-	1,843	13.5	-	13.5	86.7	-	86.7	0.11	-	0.11	0.80	-	0.80
羽咋市	346	-	346	13.9	-	13.9	83.3	-	83.3	0	-	0	0	-	0
かほく市	-	-	-	-	-	-	-	-	-	-	-	-	-	-	-
白山市	1,655	-	1,655	11.4	-	11.4	86.7	-	86.7	0.24	-	0.24	2.13	-	2.13
能美市	1,126	-	1,126	5.9	-	5.9	90.9	-	90.9	0.36	-	0.36	6.06	-	6.06
野々市市	481	54	535	11.4	9.3	11.2	87.3	100	88.3	0	0	0	0	0	0
川北町	202	-	202	9.4	-	9.4	89.5	-	89.5	0	-	0	0	-	0
津幡町	658	-	658	5.3	-	5.3	91.4	-	91.4	0.15	-	0.15	2.86	-	2.86
内灘町	601	119	720	6.0	15.1	7.5	83.3	94.4	87.0	0.17	0.84	0.28	2.78	5.56	3.70
志賀町	804	-	804	10.6	-	10.6	84.7	-	84.7	0.25	-	0.25	2.35	-	2.35
宝達志水町	591	-	591	9.3	-	9.3	89.1	-	89.1	0	-	0	0	-	0
中能登町	583	-	583	11.7	-	11.7	72.1	-	72.1	0	-	0	0	-	0
穴水町	284	-	284	10.6	-	10.6	76.7	-	76.7	0	-	0	0	-	0
能登町	327	-	327	10.4	-	10.4	91.2	-	91.2	0	-	0	0	-	0

胃がん(内視鏡)

自治体名	受診者数(人)			2018年度プロセス指標値(男女計 50~74歳)											
	集団	個別	計	要精検率(%)			精検受診率(%)			がん発見率(%)			陽性反応適中度(%)		
				集団	個別	計	集団	個別	計	集団	個別	計	集団	個別	計
全国	13,757	712,303	726,060	4.5	7.6	7.5	81.9	93.1	92.9	0.21	0.28	0.28	4.68	3.72	3.73
石川県	-	21,233	21,233	-	6.4	6.4	-	94.3	94.3	-	0.24	0.24	-	3.85	3.85
金沢市	-	15,686	15,686	-	5.3	5.3	-	93.1	93.1	-	0.26	0.26	-	4.93	4.93
七尾市	-	-	-	-	-	-	-	-	-	-	-	-	-	-	-
小松市	-	486	486	-	8.8	8.8	-	100	100	-	0.21	0.21	-	2.33	2.33
輪島市	-	-	-	-	-	-	-	-	-	-	-	-	-	-	-
珠洲市	-	-	-	-	-	-	-	-	-	-	-	-	-	-	-
加賀市	-	544	544	-	9.7	9.7	-	73.6	73.6	-	0	0	-	0	0
羽咋市	-	-	-	-	-	-	-	-	-	-	-	-	-	-	-
かほく市	-	-	-	-	-	-	-	-	-	-	-	-	-	-	-
白山市	-	1,219	1,219	-	8.5	8.5	-	100	100	-	0.33	0.33	-	3.85	3.85
能美市	-	853	853	-	13.8	13.8	-	100	100	-	0.12	0.12	-	0.85	0.85
野々市市	-	1,287	1,287	-	7.2	7.2	-	95.7	95.7	-	0.16	0.16	-	2.15	2.15
川北町	-	-	-	-	-	-	-	-	-	-	-	-	-	-	-
津幡町	-	836	836	-	8.6	8.6	-	97.2	97.2	-	0.12	0.12	-	1.39	1.39
内灘町	-	-	-	-	-	-	-	-	-	-	-	-	-	-	-
志賀町	-	-	-	-	-	-	-	-	-	-	-	-	-	-	-
宝達志水町	-	-	-	-	-	-	-	-	-	-	-	-	-	-	-
中能登町	-	208	208	-	10.6	10.6	-	100	100	-	0.48	0.48	-	4.55	4.55
穴水町	-	-	-	-	-	-	-	-	-	-	-	-	-	-	-
能登町	-	114	114	-	13.2	13.2	-	100	100	-	0.88	0.88	-	6.67	6.67

大腸がん

自治体名	受診者数(人)			2018年度プロセス指標値(男女計 40~74歳)											
	集団	個別	計	要精検率(%)			精検受診率(%)			がん発見率(%)			陽性反応適中度(%)		
				集団	個別	計	集団	個別	計	集団	個別	計	集団	個別	計
全国	2,724,124	3,173,225	5,897,349	5.6	6.7	6.2	75.8	68.3	71.4	0.16	0.22	0.20	2.94	3.34	3.17
石川県	33,296	24,688	57,984	5.2	6.0	5.5	76.3	79.3	77.7	0.15	0.23	0.18	2.88	3.79	3.30
金沢市	2,866	17,430	20,296	5.4	5.9	5.8	61.0	76.3	74.3	0.10	0.20	0.19	1.95	3.40	3.21
七尾市	2,607	-	2,607	5.6	-	5.6	72.1	-	72.1	0.08	-	0.08	1.36	-	1.36
小松市	5,793	-	5,793	4.8	-	4.8	83.9	-	83.9	0.12	-	0.12	2.51	-	2.51
輪島市	1,129	97	1,226	7.0	4.1	6.8	74.7	100	75.9	0	0	0	0	0	0
珠洲市	753	-	753	5.0	-	5.0	71.1	-	71.1	0.27	-	0.27	5.26	-	5.26
加賀市	3,624	-	3,624	5.6	-	5.6	72.9	-	72.9	0.22	-	0.22	3.94	-	3.94
羽咋市	940	372	1,312	4.9	7.8	5.7	73.9	55.2	66.7	0	0.27	0.08	0	3.45	1.33
かほく市	1,322	678	2,000	6.3	8.0	6.9	91.6	94.4	92.7	0.53	0.59	0.55	8.43	7.41	8.03
白山市	2,540	2,943	5,483	3.9	6.3	5.2	67.3	87.1	80.3	0.08	0.31	0.20	2.04	4.84	3.87
能美市	2,933	-	2,933	5.4	-	5.4	78.0	-	78.0	0.20	-	0.20	3.77	-	3.77
野々市市	1,634	1,529	3,163	4.5	5.4	4.9	81.1	84.1	82.7	0.18	0.26	0.22	4.05	4.88	4.49
川北町	455	-	455	5.1	-	5.1	56.5	-	56.5	0	-	0	0	-	0
津幡町	1,233	1,118	2,351	4.5	5.8	5.1	85.5	87.7	86.7	0.08	0.09	0.09	1.82	1.54	1.67
内灘町	1,162	521	1,683	5.4	5.0	5.3	87.3	100	91.0	0.17	0.38	0.24	3.17	7.69	4.49
志賀町	1,439	-	1,439	6.1	-	6.1	70.5	-	70.5	0.14	-	0.14	2.27	-	2.27
宝達志水町	902	-	902	5.8	-	5.8	82.7	-	82.7	0	-	0	0	-	0
中能登町	927	-	927	3.9	-	3.9	86.1	-	86.1	0.43	-	0.43	11.11	-	11.11
穴水町	390	-	390	5.4	-	5.4	71.4	-	71.4	0	-	0	0	-	0
能登町	647	-	647	6.3	-	6.3	78.0	-	78.0	0.15	-	0.15	2.44	-	2.44

肺がん

自治体名	受診者数(人)			2018年度プロセス指標値(男女計 40~74歳)											
	集団	個別	計	要精検率(%)			精検受診率(%)			がん発見率(%)			陽性反応適中度(%)		
				集団	個別	計	集団	個別	計	集団	個別	計	集団	個別	計
全国	3,143,976	2,231,157	5,375,133	1.6	2.2	1.8	86.8	80.7	83.8	0.04	0.04	0.04	2.67	1.87	2.27
石川県	36,919	30,870	67,789	1.5	1.2	1.4	83.8	94.6	88.1	0.05	0.07	0.06	3.25	5.90	4.31
金沢市	4,184	25,268	29,452	1.3	1.0	1.1	72.7	93.9	90.2	0.07	0.08	0.07	5.45	7.28	6.96
七尾市	2,606	-	2,606	2.1	-	2.1	80.0	-	80.0	0.08	-	0.08	3.64	-	3.64
小松市	5,850	-	5,850	1.1	-	1.1	83.9	-	83.9	0.03	-	0.03	3.23	-	3.23
輪島市	1,337	-	1,337	1.3	-	1.3	94.4	-	94.4	0	-	0	0	-	0
珠洲市	721	-	721	1.2	-	1.2	66.7	-	66.7	0	-	0	0	-	0
加賀市	3,086	-	3,086	1.5	-	1.5	82.6	-	82.6	0.06	-	0.06	4.35	-	4.35
羽咋市	1,199	-	1,199	4.5	-	4.5	83.3	-	83.3	0	-	0	0	-	0
かほく市	1,710	1,270	2,980	1.5	2.2	1.8	92.3	96.4	94.4	0.06	0.08	0.07	3.85	3.57	3.70
白山市	3,940	-	3,940	1.5	-	1.5	81.0	-	81.0	0.10	-	0.10	6.90	-	6.90
能美市	2,760	-	2,760	1.7	-	1.7	89.6	-	89.6	0.04	-	0.04	2.08	-	2.08
野々市市	1,508	1,953	3,461	1.2	1.7	1.5	83.3	94.1	90.4	0	0.05	0.03	0	2.94	1.92
川北町	337	-	337	0.3	-	0.3	0	-	0	0	-	0	0	-	0
津幡町	1,402	1,351	2,753	1.3	2.1	1.7	100	100	100	0	0.07	0.04	0	3.57	2.17
内灘町	1,474	704	2,178	1.0	2.0	1.3	86.7	92.9	89.7	0.07	0	0.05	6.67	0	3.45
志賀町	1,585	-	1,585	1.8	-	1.8	93.1	-	93.1	0.06	-	0.06	3.45	-	3.45
宝達志水町	899	-	899	1.8	-	1.8	93.8	-	93.8	0	-	0	0	-	0
中能登町	1,324	-	1,324	0.9	-	0.9	75.0	-	75.0	0	-	0	0	-	0
穴水町	398	-	398	0.8	-	0.8	33.3	-	33.3	0	-	0	0	-	0
能登町	599	324	923	1.8	2.5	2.1	90.9	100	94.7	0.17	0	0.11	9.09	0	5.26

乳がん

自治体名	2018年度プロセス指標値(女 40~74歳)														
	受診者数(人)			要精検率(%)			精検受診率(%)			がん発見率(%)			陽性反応適中度(%)		
	集団	個別	計	集団	個別	計	集団	個別	計	集団	個別	計	集団	個別	計
全国	1,325,555	1,489,153	2,814,708	5.0	7.4	6.3	91.3	87.9	89.2	0.28	0.35	0.32	5.64	4.72	5.06
石川県	18,802	8,769	27,571	6.1	5.7	6.0	93.4	90.8	92.6	0.29	0.43	0.33	4.71	7.58	5.59
金沢市	2,392	5,953	8,345	6.2	3.6	4.4	87.2	96.3	92.6	0.42	0.39	0.40	6.71	10.65	9.04
七尾市	949	15	964	7.9	6.7	7.9	89.3	100	89.5	0.11	0	0.10	1.33	0	1.32
小松市	2,113	251	2,364	7.7	9.6	7.9	92.6	91.7	92.5	0.33	0.40	0.34	4.29	4.17	4.28
輪島市	644	216	860	4.2	11.1	5.9	96.3	95.8	96.1	0.16	0.93	0.35	3.70	8.33	5.88
珠洲市	321	148	469	2.8	6.8	4.1	88.9	80.0	84.2	0	0.68	0.21	0	10.00	5.26
加賀市	2,463	514	2,977	5.0	9.9	5.8	96.7	90.2	94.8	0.20	0.19	0.20	4.10	1.96	3.47
羽咋市	849	120	969	5.1	13.3	6.1	90.7	56.3	81.4	0.12	0	0.10	2.33	0	1.69
かほく市	861	77	938	6.3	9.1	6.5	98.1	71.4	95.1	0.23	0	0.21	3.70	0	3.28
白山市	1,310	634	1,944	6.5	10.3	7.7	98.8	90.8	95.3	0.38	0.79	0.51	5.88	7.69	6.67
能美市	764	219	983	9.2	13.7	10.2	91.4	93.3	92.0	0.26	0.46	0.31	2.86	3.33	3.00
野々市市	1,200	35	1,235	7.5	20.0	7.9	95.6	71.4	93.8	0.42	2.86	0.49	5.56	14.29	6.19
川北町	339	3	342	4.7	0	4.7	93.8	-	93.8	0	-	0	0	-	0
津幡町	715	195	910	5.0	13.3	6.8	94.4	92.3	93.5	0.28	0.51	0.33	5.56	3.85	4.84
内灘町	1,060	227	1,287	4.1	4.4	4.1	90.7	100	92.5	0.47	0.88	0.54	11.63	20.00	13.21
志賀町	1,036	6	1,042	6.2	0	6.1	95.3	-	95.3	0.29	-	0.29	4.69	-	4.69
宝達志水町	308	27	335	7.8	3.7	7.5	95.8	100	96.0	0.32	0	0.30	4.17	0	4.00
中能登町	776	12	788	5.2	8.3	5.2	95.0	100	95.1	0.26	0	0.25	5.00	0	4.88
穴水町	269	-	269	7.8	-	7.8	100	-	100	0.37	-	0.37	4.76	-	4.76
能登町	433	117	550	3.5	10.3	4.9	86.7	41.7	66.7	0.23	0	0.18	6.67	0	3.70

子宮頸がん

自治体名	2018年度プロセス指標値(女 20~74歳)														
	受診者数(人)			要精検率(%)			精検受診率(%)			がん発見率(%)			陽性反応適中度(%)		
	集団	個別	計	集団	個別	計	集団	個別	計	集団	個別	計	集団	個別	計
全国	1,068,355	2,923,645	3,992,000	1.3	2.4	2.1	83.7	73.8	75.5	0.02	0.03	0.03	1.54	1.27	1.31
石川県	16,495	21,200	37,695	1.0	4.4	2.9	86.7	84.4	84.8	0.03	0.04	0.04	2.89	0.97	1.27
金沢市	2,370	7,073	9,443	1.4	3.8	3.2	84.8	90.6	90.0	0.04	0.04	0.04	3.03	1.13	1.34
七尾市	603	230	833	0.8	4.8	1.9	80.0	54.5	62.5	0	0	0	0	0	0
小松市	1,613	4,714	6,327	0.9	4.8	3.8	78.6	89.5	88.8	0	0.06	0.05	0	1.32	1.24
輪島市	487	383	870	0.4	3.1	1.6	100	66.7	71.4	0	0.26	0.11	0	8.33	7.14
珠洲市	234	243	477	0.4	4.5	2.5	100	90.9	91.7	0	0	0	0	0	0
加賀市	1,713	1,731	3,444	1.3	4.2	2.8	81.8	67.1	70.5	0.12	0	0.06	9.09	0	2.11
羽咋市	652	275	927	0.8	4.4	1.8	100	83.3	88.2	0	0.36	0.11	0	8.33	5.88
かほく市	813	107	920	1.1	3.7	1.4	88.9	75.0	84.6	0	0	0	0	0	0
白山市	1,030	2,504	3,534	1.1	5.2	4.0	90.9	90.1	90.1	0	0.04	0.03	0	0.76	0.70
能美市	1,648	903	2,551	1.2	4.7	2.4	89.5	81.0	83.6	0	0	0	0	0	0
野々市市	1,053	1,147	2,200	1.8	5.1	3.5	89.5	62.7	69.2	0.09	0	0.05	5.26	0	1.28
川北町	232	216	448	1.3	2.3	1.8	66.7	100	87.5	0	0	0	0	0	0
津幡町	743	455	1,198	1.1	3.7	2.1	100	88.2	92.0	0.13	0	0.08	12.50	0	4.00
内灘町	843	659	1,502	1.2	4.7	2.7	80.0	83.9	82.9	0	0	0	0	0	0
志賀町	892	155	1,047	0.4	4.5	1.1	75.0	57.1	63.6	0	0	0	0	0	0
宝達志水町	285	57	342	1.1	8.8	2.3	100	60.0	75.0	0	0	0	0	0	0
中能登町	667	108	775	0.1	5.6	0.9	100	100	100	0	0	0	0	0	0
穴水町	252	38	290	0.8	5.3	1.4	100	50.0	75.0	0	0	0	0	0	0
能登町	365	202	567	0.5	4.5	1.9	100	66.7	72.7	0	0	0	0	0	0

【福井県】都道府県別がん検診実施状況

1 指針に基づくがん検診実施状況(福井県)

表1 指針に基づく検診実施状況(2020年度の検診実施状況)

	実施したと回答した市区町村割合(%)				
	胃*1	大腸	肺	乳	子宮頸
集計対象市区町村数	17	17	17	17	17
集計対象市区町村割合(%)	100	100	100	100	100
指針に基づく対象年齢で検診を実施した*1 *2	41.2	64.7	64.7	100	100
指針に基づく受診間隔*で検診を実施した*1 *2	52.9	100	94.1	82.4	76.5

*1 平成28年2月の指針改定に伴い、胃がん検診ではそれまで対象年齢は「40歳以上、上限制限なし」、受診間隔は「年1回」であったのが、それぞれ「50歳以上、上限制限なし(ただし、胃部エックス線検査については、当分の間、40歳以上の者を対象としても差し支えない。)」 「同一人にとって受診機会は毎年あるが、原則2年に1回の受診間隔(ただし、胃部エックス線検査については、当分の間、年1回実施しても差し支えない)」に変更された。

よって、平成29年度調査(平成28年度検診体制)以降は、胃がん検診の対象年齢は「50歳以上、上限制限なし」、受診間隔は「2年に1回」と回答した場合のみ指針に基づくものとして集計している。

*2 令和3年度調査(令和2年度検診体制)では、指針に基づく検診方法(14ページ参照)の対象年齢と受診間隔の回答をもとに集計した。

表2 指針に基づかない検診実施状況(2020年度の検診実施状況)

	実施したと回答した市区町村割合(%)
集計対象市区町村数	17
集計対象市区町村割合(%)	100
指針以外の何らかの部位で検診を実施した	58.8
前立腺がん検診(PSA検査)を実施した	58.8
子宮体がん検診(細胞診)を実施した	0
エコーによる検診(肝臓、卵巣、甲状腺)を実施した	0
その他の何らかの検診を実施した	5.9

2 市区町村用がん検診チェックリスト実施率(福井県)

表3 チェックリスト実施率(全項目)

	実施したと回答した市区町村割合(%)											
	胃 (エックス線)		胃 (内視鏡)		大腸		肺		乳		子宮頸	
	集団	個別	集団	個別	集団	個別	集団	個別	集団	個別	集団	個別
集計対象市区町村数	15	17	0	17	17	17	15	17	16	17	16	17
集計対象市区町村割合(%)	88.2	100	0	100	100	100	88.2	100	94.1	100	94.1	100
チェックリスト全項目の実施率*	97.8	97.7	-	97.6	96.0	96.2	97.6	97.6	98.0	98.1	97.5	97.8

表4 チェックリスト実施率(2020年度の検診体制整備に関する項目)

	実施したと回答した市区町村割合(%)											
	胃 (エックス線)		胃 (内視鏡)		大腸		肺		乳		子宮頸	
	集団	個別	集団	個別	集団	個別	集団	個別	集団	個別	集団	個別
集計対象市区町村数	15	17	0	17	17	17	15	17	16	17	16	17
集計対象市区町村割合(%)	88.2	100	0	100	100	100	88.2	100	94.1	100	94.1	100
【1】 検診対象者												
1-1 対象者全員の氏名を記載した名簿を、住民台帳などに基づいて作成したか*	100	100	-	100	100	100	100	100	93.8	100	93.8	100
1-2 対象者全員に、個別に受診勧奨を行ったか*	66.7	64.7	-	64.7	58.8	64.7	66.7	64.7	81.3	76.5	68.8	70.6
1-3 受診勧奨を行った住民のうち未受診者全員に対し、再度の受診勧奨を個人毎(手紙・電話・訪問等)に行ったか	6.7	5.9	-	5.9	5.9	5.9	6.7	5.9	6.3	5.9	6.3	5.9
1-4 対象者数(推計でも可)を把握したか*	100	100	-	100	100	100	100	100	93.8	100	93.8	100
【2】 受診者の情報管理												
2-1 個人別の受診(記録)台帳またはデータベースを作成したか*	100	100	-	100	100	100	100	100	100	100	100	100
2-2 過去5年間の受診歴を記録しているか*	100	100	-	-	100	100	100	100	100	100	100	100
【3】 受診者への説明、及び要精検者への説明												
3-1 受診勧奨時に、「検診機関用チェックリスト 1.受診者への説明」が全項目記載された資料を、全員に個別配布したか*	80.0	76.5	-	76.5	76.5	80.0	76.5	75.0	76.5	75.0	76.5	
3-2 要精検者全員に対し、受診可能な精密検査機関名(医療機関名)の一覧を提示したか*	100	100	-	100	100	100	100	100	100	100	93.8	94.1
3-3 上記(3-2)の一覧に掲載したすべての精密検査機関には、あらかじめ精密検査結果の報告を依頼したか*	100	100	-	100	100	100	100	100	100	100	93.8	94.1
【4】 精密検査結果の把握、精密検査未受診者の特定と受診勧奨												
4-1 精密検査方法及び、精密検査(治療)結果を把握したか*	100	100	-	100	100	100	100	100	100	100	100	100
4-2 精密検査方法及び、精密検査(治療)結果が不明の者については、本人もしくは精密検査機関への照会等により、結果を確認したか*	100	100	-	100	100	100	100	100	100	100	100	100
4-3 個人毎の精密検査方法及び、精密検査(治療)結果を、市区町村、検診機関(医療機関)、精密検査機関が共有したか*	100	100	-	100	100	100	100	100	100	100	100	100
4-4 過去5年間の精密検査方法及び、精密検査(治療)結果を記録しているか*	100	100	-	-	100	100	100	100	100	100	100	100
4-5 精密検査未受診と精密検査結果未把握を定義に従って区別し、精密検査未受診者を特定したか*	100	100	-	100	100	100	100	100	100	100	100	100
4-6 精密検査未受診者に精密検査の受診勧奨を行ったか*	86.7	88.2	-	88.2	88.2	88.2	86.7	88.2	87.5	88.2	87.5	88.2
【5】 地域保健・健康増進事業報告												
5-1 がん検診結果や精密検査結果の最終報告(令和元年度地域保健・健康増進事業報告)を行ったか*	100	100	-	100	100	100	100	100	100	100	100	100
5-2 がん検診の結果について、地域保健・健康増進事業報告の全項目を計上できるよう、委託先(検診機関(医療機関)、医師会など)に報告を求めたか*	100	100	-	100	100	100	100	100	100	100	100	100
5-3 がん検診の結果について、委託先からの報告内容が地域保健・健康増進事業報告を網羅できていない場合、改善を求めたか*	100	100	-	100	100	100	100	100	100	100	100	100
5-4 精密検査結果について、地域保健・健康増進事業報告の全項目を計上できるよう、委託先(検診機関(医療機関)、精密検査機関、医師会など)に報告を求めたか*	100	100	-	100	100	100	100	100	100	100	100	100
5-5 精密検査結果について、委託先からの報告内容が地域保健・健康増進事業報告を網羅できていない場合、改善を求めたか*	100	100	-	100	100	100	100	100	100	100	100	100
【6】 検診機関(医療機関)の質の担保												
6-1 委託先検診機関(医療機関)を、仕様書の内容に基づいて選定したか*	100	100	-	100	100	100	100	100	100	100	100	100
6-2 仕様書(もしくは実施要綱)の内容は、「仕様書に明記すべき必要最低限の精度管理項目」を満たしたか*	100	100	-	100	23.5	23.5	93.3	94.1	100	100	100	100
6-3 検診終了後に、委託先検診機関(医療機関)で仕様書(もしくは実施要綱)の内容が遵守されたことを確認したか*	80.0	76.5	-	76.5	70.6	70.6	80.0	76.5	81.3	76.5	81.3	76.5
6-4 検診機関(医療機関)に精度管理評価を個別にフィードバックしたか*	93.3	94.1	-	94.1	94.1	94.1	93.3	94.1	93.8	94.1	93.8	94.1
6-5 「検診機関用チェックリスト」の遵守状況をフィードバックしたか*	93.3	94.1	-	94.1	94.1	94.1	93.3	94.1	93.8	94.1	93.8	94.1
6-6 検診機関(医療機関)毎のプロセス指標値を集計してフィードバックしたか*	93.3	94.1	-	94.1	94.1	94.1	93.3	94.1	93.8	94.1	93.8	94.1
6-7 上記(6-4,6-5,6-6)の結果をふまえ、課題のある検診機関(医療機関)に改善策をフィードバックしたか*	93.3	94.1	-	94.1	94.1	94.1	93.3	94.1	93.8	94.1	93.8	94.1

表5 チェックリスト実施率（2018年度の精度管理指標の把握に関する項目）

	実施したと回答した市区町村割合(%)											
	胃 (エックス線)		胃 (内視鏡)		大腸		肺		乳		子宮頸	
	集団	個別	集団	個別	集団	個別	集団	個別	集団	個別	集団	個別
集計対象市区町村数	17	17	0	17	17	17	17	17	17	17	17	17
集計対象市区町村割合(%)	100	100	0	100	100	100	100	100	100	100	100	100
【7】 受診率（受診者数）の集計												
7-1 受診率を集計したか*	100	100	-	100	100	100	100	100	100	100	100	100
7-2 受診率を性別・年齢5歳階級別に集計したか*	100	100	-	100	100	100	100	100	100	100	100	100
7-3 受診数を検診機関別に集計したか*	100	100	-	100	100	100	100	100	100	100	100	100
7-4 受診数を検診受診歴別に集計したか*	100	100	-	100	100	100	100	100	100	100	100	100
【8】 要精検率の集計												
8-1 要精検率を集計したか*	100	100	-	100	100	100	100	100	100	100	100	100
8-2 要精検率を性別・年齢5歳階級別に集計したか*	100	100	-	100	100	100	100	100	100	100	100	100
8-3 要精検率を検診機関別に集計したか*	100	100	-	100	100	100	100	100	100	100	100	100
8-4 要精検率を検診受診歴別に集計したか*	100	100	-	100	100	100	100	100	100	100	100	100
【9】 精検受診率の集計												
9-1 精検受診率を集計したか*	100	100	-	100	100	100	100	100	100	100	100	100
9-2 精検受診率を性別・年齢5歳階級別に集計したか*	100	100	-	100	100	100	100	100	100	100	100	100
9-3 精検受診率を検診機関別に集計したか*	100	100	-	100	100	100	100	100	100	100	100	100
9-4 精検受診率を検診受診歴別に集計したか*	100	100	-	100	100	100	100	100	100	100	100	100
【10】 精検未受診率の集計												
10-1 精検未受診率を集計したか*	100	100	-	100	100	100	100	100	100	100	100	100
【11】 がん発見率の集計												
11-1 がん発見率を集計したか*	100	100	-	100	100	100	100	100	100	100	100	100
11-2 がん発見率を性別・年齢5歳階級別に集計したか*	100	100	-	100	100	100	100	100	100	100	100	100
11-3 がん発見率を検診機関別に集計したか*	100	100	-	100	100	100	100	100	100	100	100	100
11-4 がん発見率を検診受診歴別に集計したか*	100	100	-	100	100	100	100	100	100	100	100	100
11-5 がん発見率を検査方法別に集計したか*	-	-	-	-	-	-	-	-	100	100	-	-
【12】 陽性反応適中度の集計												
12-1 陽性反応適中度を集計したか*	100	100	-	100	100	100	100	100	100	100	100	100
12-2 陽性反応適中度を性別・年齢5歳階級別に集計したか*	100	100	-	100	100	100	100	100	100	100	100	100
12-3 陽性反応適中度を検診機関別に集計したか*	100	100	-	100	100	100	100	100	100	100	100	100
12-4 陽性反応適中度を検診受診歴別に集計したか*	100	100	-	100	100	100	100	100	100	100	100	100
12-5 陽性反応適中度を検査方法別に集計したか*	-	-	-	-	-	-	-	-	100	100	-	-
【13】 早期がん割合の集計												
13-1 早期がん割合を集計したか*	100	100	-	100	100	100	100	100	100	100	-	-
13-2 早期がん割合を性別・年齢5歳階級別に集計したか*	100	100	-	100	100	100	100	100	100	100	-	-
13-3 早期がん割合を検診機関別に集計したか*	100	100	-	100	100	100	100	100	100	100	-	-
13-4 早期がん割合を検診受診歴別に集計したか*	100	100	-	100	100	100	100	100	100	100	-	-
13-5 早期がん割合を検査方法別に集計したか*	-	-	-	-	-	-	-	-	100	100	-	-
【14】 粘膜内がん、非浸潤がんの集計												
14-1 粘膜内がんを集計したか*	100	100	-	100	100	100	-	-	-	-	-	-
非浸潤がんを集計したか*	-	-	-	-	-	-	-	-	100	100	-	-
【15】 上皮内病変（CINなど）数の集計												
15-1 上皮内病変(CINなど)数を集計したか(区分毎)*	-	-	-	-	-	-	-	-	-	-	100	100
15-2 上皮内病変(CINなど)数を年齢5歳階級別に集計したか(区分毎)*	-	-	-	-	-	-	-	-	-	-	100	100
15-3 上皮内病変(CINなど)数を検診機関別に集計したか(区分毎)*	-	-	-	-	-	-	-	-	-	-	100	100
15-4 上皮内病変(CINなど)数を検診受診歴別に集計したか(区分毎)*	-	-	-	-	-	-	-	-	-	-	100	100
【16】 微小浸潤がん割合の集計												
16-1 微小浸潤がん割合を集計したか*	-	-	-	-	-	-	-	-	-	-	100	100
16-2 微小浸潤がん割合を年齢階級別に集計したか*	-	-	-	-	-	-	-	-	-	-	100	100
16-3 微小浸潤がん割合を検診機関別に集計したか*	-	-	-	-	-	-	-	-	-	-	100	100
16-4 微小浸潤がん割合を検診受診歴別に集計したか*	-	-	-	-	-	-	-	-	-	-	100	100

* 「事業評価のためのチェックリスト・市区町村用（平成31年3月）」に記載されている項目

国立がん研究センター がん情報サービス https://ganjoho.jp/med_pro/pre_scr/screening/check_list.html

3 プロセス指標値(福井県)

表6 市区町村別のプロセス指標値
胃がん(エックス線)

自治体名	受診者数(人)			2018年度プロセス指標値(男女計 50~74歳)											
	集団	個別	計	要精検率(%)			精検受診率(%)			がん発見率(%)			陽性反応適中度(%)		
				集団	個別	計	集団	個別	計	集団	個別	計	集団	個別	計
全国	1,412,955	424,633	1,837,588	7.0	7.8	7.2	84.4	75.6	82.2	0.12	0.12	0.12	1.78	1.52	1.72
福井県	7,093	738	7,831	6.5	7.6	6.6	78.3	75.0	77.9	0.06	0	0.05	0.87	0	0.77
福井市	2,044	196	2,240	6.2	7.1	6.3	80.2	78.6	80.0	0.05	0	0.04	0.79	0	0.71
敦賀市	420	41	461	5.7	9.8	6.1	83.3	75.0	82.1	0.48	0	0.43	8.33	0	7.14
小浜市	266	10	276	5.6	0	5.4	86.7	-	86.7	0	0	0	0	-	0
大野市	593	36	629	6.9	5.6	6.8	65.9	50.0	65.1	0	0	0	0	0	0
勝山市	239	50	289	5.4	10.0	6.2	76.9	100	83.3	0	0	0	0	0	0
鯖江市	453	66	519	8.8	10.6	9.1	80.0	71.4	78.7	0	0	0	0	0	0
あわら市	162	35	197	8.0	11.4	8.6	76.9	25.0	64.7	0	0	0	0	0	0
越前市	593	202	795	5.7	6.4	5.9	82.4	92.3	85.1	0.17	0	0.13	2.94	0	2.13
坂井市	491	50	541	10.6	10.0	10.5	82.7	60.0	80.7	0	0	0	0	0	0
永平寺町	410	18	428	8.8	0	8.4	77.8	-	77.8	0	0	0	0	0	0
池田町	102	-	102	9.8	-	9.8	60.0	-	60.0	0	-	0	0	-	0
南越前町	145	6	151	4.8	0	4.6	100	-	100	0	-	0	0	-	0
越前町	119	6	125	10.1	16.7	10.4	58.3	100	61.5	0	0	0	0	0	0
美浜町	440	3	443	4.1	0	4.1	88.9	-	88.9	0	-	0	0	-	0
高浜町	279	8	287	3.2	0	3.1	66.7	-	66.7	0	-	0	0	-	0
おおい町	64	10	74	1.6	10.0	2.7	100	0	50.0	0	0	0	0	0	0
若狭町	273	1	274	3.7	0	3.6	60.0	-	60.0	0	-	0	0	-	0

胃がん(内視鏡)

自治体名	受診者数(人)			2018年度プロセス指標値(男女計 50~74歳)											
	集団	個別	計	要精検率(%)			精検受診率(%)			がん発見率(%)			陽性反応適中度(%)		
				集団	個別	計	集団	個別	計	集団	個別	計	集団	個別	計
全国	13,757	712,303	726,060	4.5	7.6	7.5	81.9	93.1	92.9	0.21	0.28	0.28	4.68	3.72	3.73
福井県	-	6,273	6,273	-	8.5	8.5	-	91.6	91.6	-	0.38	0.38	-	4.50	4.50
福井市	-	1,604	1,604	-	10.4	10.4	-	95.2	95.2	-	0.31	0.31	-	2.99	2.99
敦賀市	-	771	771	-	6.7	6.7	-	94.2	94.2	-	0.26	0.26	-	3.85	3.85
小浜市	-	43	43	-	7.0	7.0	-	100	100	-	0	0	-	0	0
大野市	-	245	245	-	6.5	6.5	-	81.3	81.3	-	0.41	0.41	-	6.25	6.25
勝山市	-	193	193	-	8.8	8.8	-	100	100	-	0.52	0.52	-	5.88	5.88
鯖江市	-	795	795	-	7.2	7.2	-	86.0	86.0	-	0.63	0.63	-	8.77	8.77
あわら市	-	156	156	-	5.1	5.1	-	100	100	-	0	0	-	0	0
越前市	-	1,273	1,273	-	7.9	7.9	-	88.1	88.1	-	0.63	0.63	-	7.92	7.92
坂井市	-	481	481	-	8.3	8.3	-	90.0	90.0	-	0	0	-	0	0
永平寺町	-	262	262	-	9.9	9.9	-	84.6	84.6	-	0	0	-	0	0
池田町	-	40	40	-	17.5	17.5	-	100	100	-	0	0	-	0	0
南越前町	-	73	73	-	4.1	4.1	-	100	100	-	0	0	-	0	0
越前町	-	98	98	-	14.3	14.3	-	100	100	-	2.04	2.04	-	14.29	14.29
美浜町	-	133	133	-	8.3	8.3	-	81.8	81.8	-	0	0	-	0	0
高浜町	-	71	71	-	12.7	12.7	-	88.9	88.9	-	0	0	-	0	0
おおい町	-	-	-	-	-	-	-	-	-	-	-	-	-	-	-
若狭町	-	35	35	-	5.7	5.7	-	100	100	-	0	0	-	0	0

大腸がん

自治体名	受診者数(人)			2018年度プロセス指標値(男女計 40~74歳)											
	集団	個別	計	要精検率(%)			精検受診率(%)			がん発見率(%)			陽性反応適中度(%)		
				集団	個別	計	集団	個別	計	集団	個別	計	集団	個別	計
全国	2,724,124	3,173,225	5,897,349	5.6	6.7	6.2	75.8	68.3	71.4	0.16	0.22	0.20	2.94	3.34	3.17
福井県	26,355	10,467	36,822	4.2	4.7	4.3	71.9	73.0	72.2	0.16	0.21	0.18	3.91	4.51	4.09
福井市	7,490	3,606	11,096	4.4	4.9	4.6	73.8	70.8	72.7	0.17	0.17	0.17	3.96	3.37	3.75
敦賀市	2,038	1,100	3,138	3.8	5.0	4.2	67.9	63.6	66.2	0.15	0.09	0.13	3.85	1.82	3.01
小浜市	1,390	169	1,559	4.1	4.1	4.1	68.4	100	71.9	0.14	0.59	0.19	3.51	14.29	4.69
大野市	1,579	331	1,910	4.6	4.8	4.7	74.0	56.3	70.8	0.19	0	0.16	4.11	0	3.37
勝山市	959	209	1,168	3.0	2.9	3.0	75.9	100	80.0	0.21	0	0.17	6.90	0	5.71
鯖江市	1,351	1,231	2,582	4.1	4.1	4.1	87.3	76.0	81.9	0.07	0.24	0.15	1.82	6.00	3.81
あわら市	787	394	1,181	4.4	4.6	4.5	74.3	72.2	73.6	0.25	0	0.17	5.71	0	3.77
越前市	1,538	2,132	3,670	3.9	4.0	4.0	76.7	84.9	81.5	0.13	0.23	0.19	3.33	5.81	4.79
坂井市	2,557	625	3,182	4.7	6.6	5.1	77.7	70.7	75.9	0.27	0.96	0.41	5.79	14.63	8.02
永平寺町	1,096	269	1,365	3.9	4.1	4.0	81.4	72.7	79.6	0.27	0	0.22	6.98	0	5.56
池田町	228	24	252	2.2	8.3	2.8	100	100	100	0	0	0	0	0	0
南越前町	446	91	537	4.3	4.4	4.3	52.6	100	60.9	0	0	0	0	0	0
越前町	778	102	880	3.5	5.9	3.8	66.7	66.7	66.7	0.13	0	0.11	3.70	0	3.03
美浜町	1,077	41	1,118	3.5	4.9	3.6	63.2	50.0	62.5	0.19	0	0.18	5.26	0	5.00
高浜町	1,417	63	1,480	5.2	1.6	5.0	50.7	0	50.0	0.14	0	0.14	2.74	0	2.70
おおい町	489	80	569	2.5	6.3	3.0	50.0	20.0	41.2	0	0	0	0	0	0
若狭町	1,135	-	1,135	4.1	-	4.1	68.1	-	68.1	0	-	0	0	-	0

肺がん

自治体名	受診者数(人)			2018年度プロセス指標値(男女計 40~74歳)											
	集団	個別	計	要精検率(%)			精検受診率(%)			がん発見率(%)			陽性反応適中度(%)		
				集団	個別	計	集団	個別	計	集団	個別	計	集団	個別	計
全国	3,143,976	2,231,157	5,375,133	1.6	2.2	1.8	86.8	80.7	83.8	0.04	0.04	0.04	2.67	1.87	2.27
福井県	24,081	11,391	35,472	3.7	3.4	3.6	75.4	62.0	71.4	0.07	0.07	0.07	2.00	2.06	2.02
福井市	6,098	3,545	9,643	3.3	3.1	3.2	77.7	52.7	68.9	0.13	0.08	0.11	3.96	2.73	3.53
敦賀市	1,447	1,174	2,621	4.0	4.5	4.2	77.6	73.6	75.7	0.21	0.09	0.15	5.17	1.89	3.60
小浜市	1,065	144	1,209	4.6	9.0	5.1	95.9	53.8	87.1	0	0	0	0	0	0
大野市	1,638	415	2,053	4.8	6.3	5.1	70.9	50.0	65.7	0.12	0	0.10	2.53	0	1.90
勝山市	843	424	1,267	2.4	4.2	3.0	75.0	88.9	81.6	0	0	0	0	0	0
鯖江市	1,323	1,606	2,929	5.1	2.7	3.8	83.6	65.9	76.6	0	0.12	0.07	0	4.55	1.80
あわら市	816	415	1,231	3.6	4.6	3.9	72.4	78.9	75.0	0	0	0	0	0	0
越前市	1,628	2,147	3,775	2.8	2.8	2.8	73.3	67.2	69.8	0.06	0.09	0.08	2.22	3.28	2.83
坂井市	3,007	782	3,789	4.4	2.4	4.0	74.0	52.6	71.3	0.07	0	0.05	1.53	0	1.33
永平寺町	928	192	1,120	5.5	0.5	4.6	72.5	100	73.1	0	0	0	0	0	0
池田町	314	36	350	6.7	5.6	6.6	52.4	0	47.8	0	0	0	0	0	0
南越前町	472	131	603	3.2	2.3	3.0	93.3	66.7	88.9	0	0	0	0	0	0
越前町	927	184	1,111	3.7	7.1	4.2	55.9	61.5	57.4	0.11	0	0.09	2.94	0	2.13
美浜町	876	42	918	2.4	2.4	2.4	71.4	100	72.7	0	0	0	0	0	0
高浜町	1,223	55	1,278	2.1	0	2.0	65.4	-	65.4	0.08	-	0.08	3.85	-	3.85
おおい町	426	78	504	4.7	3.8	4.6	70.0	33.3	65.2	0	0	0	0	0	0
若狭町	1,050	21	1,071	3.0	14.3	3.3	78.1	0	71.4	0	0	0	0	0	0

乳がん

自治体名	2018年度プロセス指標値(女 40~74歳)														
	受診者数(人)			要精検率(%)			精検受診率(%)			がん発見率(%)			陽性反応適中度(%)		
	集団	個別	計	集団	個別	計	集団	個別	計	集団	個別	計	集団	個別	計
全国	1,325,555	1,489,153	2,814,708	5.0	7.4	6.3	91.3	87.9	89.2	0.28	0.35	0.32	5.64	4.72	5.06
福井県	10,649	8,566	19,215	5.7	6.6	6.1	93.4	87.3	90.4	0.35	0.39	0.36	6.15	5.84	6.00
福井市	2,972	3,864	6,836	6.0	5.9	5.9	90.4	91.2	90.9	0.34	0.47	0.41	5.65	7.89	6.91
敦賀市	866	457	1,323	5.7	11.4	7.6	95.9	75.0	85.1	0.46	0	0.30	8.16	0	3.96
小浜市	578	146	724	5.7	6.2	5.8	97.0	88.9	95.2	0.35	0	0.28	6.06	0	4.76
大野市	609	200	809	4.1	6.0	4.6	92.0	66.7	83.8	0.33	0	0.25	8.00	0	5.41
勝山市	312	135	447	5.1	4.4	4.9	93.8	100	95.5	0.96	0.74	0.89	18.75	16.67	18.18
鯖江市	788	554	1,342	4.7	5.6	5.1	97.3	87.1	92.6	0.25	0.18	0.22	5.41	3.23	4.41
あわら市	262	466	728	6.5	5.8	6.0	94.1	92.6	93.2	0.38	0.43	0.41	5.88	7.41	6.82
越前市	813	904	1,717	5.7	8.7	7.3	95.7	88.6	91.2	0.25	0.44	0.35	4.35	5.06	4.80
坂井市	909	1,205	2,114	6.2	6.7	6.5	92.9	90.1	91.2	0.55	0.50	0.52	8.93	7.41	8.03
永平寺町	413	256	669	6.5	7.0	6.7	96.3	66.7	84.4	0.48	0.39	0.45	7.41	5.56	6.67
池田町	106	13	119	9.4	23.1	10.9	90.0	100	92.3	0.94	0	0.84	10.00	0	7.69
南越前町	159	49	208	6.3	8.2	6.7	100	50.0	85.7	0	0	0	0	0	0
越前町	498	144	642	5.6	4.9	5.5	85.7	85.7	85.7	0.40	0	0.31	7.14	0	5.71
美浜町	384	59	443	6.3	10.2	6.8	95.8	66.7	90.0	0.26	0	0.23	4.17	0	3.33
高浜町	413	32	445	4.6	3.1	4.5	94.7	100	95.0	0	0	0	0	0	0
おい町	151	52	203	4.6	1.9	3.9	85.7	100	87.5	0	0	0	0	0	0
若狭町	416	30	446	5.0	0	4.7	100	-	100	0	-	0	0	-	0

子宮頸がん

自治体名	2018年度プロセス指標値(女 20~74歳)														
	受診者数(人)			要精検率(%)			精検受診率(%)			がん発見率(%)			陽性反応適中度(%)		
	集団	個別	計	集団	個別	計	集団	個別	計	集団	個別	計	集団	個別	計
全国	1,068,355	2,923,645	3,992,000	1.3	2.4	2.1	83.7	73.8	75.5	0.02	0.03	0.03	1.54	1.27	1.31
福井県	9,248	18,040	27,288	1.6	2.9	2.5	72.6	80.6	78.8	0	0.03	0.02	0	1.13	0.89
福井市	2,346	6,270	8,616	2.1	3.0	2.8	57.1	74.3	70.8	0	0.06	0.05	0	2.09	1.67
敦賀市	803	2,272	3,075	1.9	2.9	2.6	86.7	89.4	88.9	0	0.04	0.03	0	1.52	1.23
小浜市	513	503	1,016	1.8	2.4	2.1	88.9	91.7	90.5	0	0.20	0.10	0	8.33	4.76
大野市	583	505	1,088	1.4	2.2	1.7	62.5	72.7	68.4	0	0	0	0	0	0
勝山市	299	307	606	1.3	4.2	2.8	100	100	100	0	0	0	0	0	0
鯖江市	685	1,502	2,187	1.2	2.8	2.3	75.0	85.7	84.0	0	0	0	0	0	0
あわら市	206	825	1,031	1.5	3.0	2.7	0	40.0	35.7	0	0	0	0	0	0
越前市	716	1,820	2,536	1.5	2.7	2.4	100	84.0	86.9	0	0	0	0	0	0
坂井市	754	2,336	3,090	1.2	2.7	2.3	66.7	90.5	87.5	0	0	0	0	0	0
永平寺町	360	502	862	0.6	2.6	1.7	100	69.2	73.3	0	0	0	0	0	0
池田町	109	33	142	0.9	0	0.7	100	-	100	0	-	0	0	-	0
南越前町	144	147	291	0	4.8	2.4	-	85.7	85.7	-	0	0	-	0	0
越前町	366	332	698	0.8	3.9	2.3	100	100	100	0	0	0	0	0	0
美浜町	395	186	581	2.3	2.2	2.2	77.8	100	84.6	0	0	0	0	0	0
高浜町	445	172	617	1.1	5.8	2.4	80.0	80.0	80.0	0	0	0	0	0	0
おい町	141	172	313	0	3.5	1.9	-	100	100	-	0	0	-	0	0
若狭町	383	156	539	2.6	2.6	2.6	80.0	75.0	78.6	0	0	0	0	0	0

【山梨県】都道府県別がん検診実施状況

1 指針に基づくがん検診実施状況(山梨県)

表1 指針に基づく検診実施状況(2020年度の検診実施状況)

	実施したと回答した市区町村割合(%)				
	胃 ^{*1}	大腸	肺	乳	子宮頸
集計対象市区町村数	27	27	27	27	27
集計対象市区町村割合(%)	100	100	100	100	100
指針に基づく対象年齢で検診を実施した ^{*1 *2}	3.7	29.6	11.1	70.4	88.9
指針に基づく受診間隔 [*] で検診を実施した ^{*1 *2}	0	96.3	92.6	22.2	18.5

*1 平成28年2月の指針改定に伴い、胃がん検診ではそれまで対象年齢は「40歳以上、上限制限なし」、受診間隔は「年1回」であったのが、それぞれ「50歳以上、上限制限なし(ただし、胃部エックス線検査については、当分の間、40歳以上の者を対象としても差し支えない。)」 「同一人にとって受診機会は毎年あるが、原則2年に1回の受診間隔(ただし、胃部エックス線検査については、当分の間、年1回実施しても差し支えない)」に変更された。
よって、平成29年度調査(平成28年度検診体制)以降は、胃がん検診の対象年齢は「50歳以上、上限制限なし」、受診間隔は「2年に1回」と回答した場合のみ指針に基づくものとして集計している。

*2 令和3年度調査(令和2年度検診体制)では、指針に基づく検診方法(14ページ参照)の対象年齢と受診間隔の回答をもとに集計した。

表2 指針に基づかない検診実施状況(2020年度の検診実施状況)

	実施したと回答した市区町村割合(%)
集計対象市区町村数	27
集計対象市区町村割合(%)	100
指針以外の何らかの部位で検診を実施した	100
前立腺がん検診(PSA検査)を実施した	81.5
子宮体がん検診(細胞診)を実施した	44.4
エコーによる検診(肝臓、卵巣、甲状腺)を実施した	96.3
その他の何らかの検診を実施した	7.4

2 市区町村用がん検診チェックリスト実施率(山梨県)

表3 チェックリスト実施率(全項目)

	実施したと回答した市区町村割合(%)											
	胃 (エックス線)		胃 (内視鏡)		大腸		肺		乳		子宮頸	
	集団	個別	集団	個別	集団	個別	集団	個別	集団	個別	集団	個別
集計対象市区町村数	25	16	7	10	25	16	25	16	24	19	7	25
集計対象市区町村割合(%)	92.6	59.3	25.9	37.0	92.6	59.3	92.6	59.3	88.9	70.4	25.9	92.6
チェックリスト全項目の実施率*	67.6	59.5	66.0	55.2	67.8	59.4	67.7	59.8	67.5	55.7	58.4	61.1

表4 チェックリスト実施率(2020年度の検診体制整備に関する項目)

	実施したと回答した市区町村割合(%)											
	胃 (エックス線)		胃 (内視鏡)		大腸		肺		乳		子宮頸	
	集団	個別	集団	個別	集団	個別	集団	個別	集団	個別	集団	個別
集計対象市区町村数	26	17	7	11	26	17	26	17	25	20	10	26
集計対象市区町村割合(%)	96.3	63.0	25.9	40.7	96.3	63.0	96.3	63.0	92.6	74.1	37.0	96.3
[1] 検診対象者												
1-1 対象者全員の氏名を記載した名簿を、住民台帳などに基づいて作成したか*	88.5	100	57.1	90.9	88.5	94.1	88.5	94.1	84.0	85.0	70.0	80.8
1-2 対象者全員に、個別に受診勧奨を行ったか*	53.8	64.7	28.6	63.6	53.8	64.7	53.8	64.7	48.0	50.0	30.0	50.0
1-3 受診勧奨を行った住民のうち未受診者全員に対し、再度の受診勧奨を個人毎(手紙・電話・訪問等)に行ったか	3.8	5.9	0	9.1	3.8	5.9	3.8	5.9	12.0	10.0	10.0	7.7
1-4 対象者数(推計でも可)を把握したか*	92.3	94.1	85.7	90.9	92.3	94.1	92.3	94.1	88.0	80.0	90.0	92.3
[2] 受診者の情報管理												
2-1 個人別の受診(記録)台帳またはデータベースを作成したか*	88.5	82.4	85.7	81.8	88.5	82.4	88.5	82.4	88.0	90.0	90.0	88.5
2-2 過去5年間の受診歴を記録しているか*	92.3	82.4	-	-	92.3	82.4	92.3	82.4	92.0	85.0	80.0	92.3
[3] 受診者への説明、及び要精検者への説明												
3-1 受診勧奨時に、「検診機関連用チェックリスト 1.受診者への説明」が全項目記載された資料を、全員に個別配布したか*	84.6	64.7	71.4	36.4	84.6	58.8	80.8	64.7	84.0	60.0	60.0	65.4
3-2 要精検者全員に対し、受診可能な精密検査機関名(医療機関名)の一覧を提示したか*	34.6	0	42.9	0	34.6	0	30.8	0	40.0	15.0	50.0	19.2
3-3 上記(3-2)の一覧に掲載したすべての精密検査機関には、あらかじめ精密検査結果の報告を依頼したか*	19.2	5.9	14.3	9.1	19.2	5.9	19.2	5.9	20.0	10.0	20.0	11.5
[4] 精密検査結果の把握、精密検査未受診者の特定と受診勧奨												
4-1 精密検査方法及び、精密検査(治療)結果を把握したか*	88.5	70.6	85.7	54.5	88.5	70.6	88.5	70.6	88.0	70.0	90.0	84.6
4-2 精密検査方法及び、精密検査(治療)結果が不明の者については、本人もしくは精密検査機関への照会等により、結果を確認したか*	76.9	64.7	71.4	45.5	76.9	64.7	80.8	64.7	80.0	60.0	70.0	76.9
4-3 個人毎の精密検査方法及び、精密検査(治療)結果を、市区町村、検診機関(医療機関)、精密検査機関が共有したか*	84.6	58.8	57.1	45.5	84.6	58.8	84.6	58.8	84.0	60.0	70.0	57.7
4-4 過去5年間の精密検査方法及び、精密検査(治療)結果を記録しているか*	76.9	47.1	-	-	76.9	47.1	76.9	47.1	84.0	70.0	80.0	73.1
4-5 精密検査未受診と精密検査結果未把握を定義に従って区別し、精密検査未受診者を特定したか*	84.6	64.7	71.4	54.5	84.6	64.7	84.6	64.7	84.0	65.0	80.0	84.6
4-6 精密検査未受診者に精密検査の受診勧奨を行ったか*	73.1	47.1	71.4	27.3	73.1	47.1	73.1	47.1	72.0	45.0	60.0	69.2
[5] 地域保健・健康増進事業報告												
5-1 がん検診結果や精密検査結果の最終報告(令和元年度地域保健・健康増進事業報告)を行ったか*	100	100	100	100	100	100	100	100	100	100	100	100
5-2 がん検診の結果について、地域保健・健康増進事業報告の全項目を計上できるよう、委託先(検診機関(医療機関)、医師会など)に報告を求めたか*	92.3	88.2	85.7	90.9	92.3	88.2	92.3	88.2	92.0	80.0	80.0	88.5
5-3 がん検診の結果について、委託先からの報告内容が地域保健・健康増進事業報告を網羅できていない場合、改善を求めたか*	92.3	88.2	85.7	81.8	92.3	88.2	92.3	88.2	92.0	80.0	80.0	88.5
5-4 精密検査結果について、地域保健・健康増進事業報告の全項目を計上できるよう、委託先(検診機関(医療機関)、精密検査機関、医師会など)に報告を求めたか*	92.3	82.4	85.7	72.7	92.3	82.4	92.3	82.4	92.0	75.0	60.0	80.8
5-5 精密検査結果について、委託先からの報告内容が地域保健・健康増進事業報告を網羅できていない場合、改善を求めたか*	84.6	82.4	57.1	81.8	80.8	82.4	84.6	82.4	84.0	70.0	70.0	80.8
[6] 検診機関(医療機関)の質の担保												
6-1 委託先検診機関(医療機関)を、仕様書の内容に基づいて選定したか*	76.9	47.1	85.7	27.3	80.8	47.1	76.9	47.1	80.0	50.0	60.0	53.8
6-2 仕様書(もしくは実施要綱)の内容は、「仕様書に明記すべき必要最低限の精度管理項目」を満たしたか*	65.4	29.4	85.7	18.2	69.2	35.3	65.4	35.3	68.0	40.0	50.0	42.3
6-3 検診終了後に、委託先検診機関(医療機関)で仕様書(もしくは実施要綱)の内容が遵守されたことを確認したか*	46.2	17.6	28.6	18.2	50.0	23.5	46.2	23.5	48.0	35.0	40.0	30.8
6-4 検診機関(医療機関)に精度管理評価を個別にフィードバックしたか*	7.7	0	14.3	0	7.7	0	7.7	5.9	8.0	0	0	0
6-5 「検診機関連用チェックリスト」の遵守状況をフィードバックしたか*	7.7	0	14.3	0	7.7	0	7.7	0	8.0	0	0	0
6-6 検診機関(医療機関)毎のプロセス指標値を集計してフィードバックしたか*	3.8	0	0	0	3.8	0	3.8	0	8.0	0	0	0
6-7 上記(6-4,6-5,6-6)の結果をふまえ、課題のある検診機関(医療機関)に改善策をフィードバックしたか*	3.8	0	0	0	3.8	0	3.8	0	4.0	0	0	0

表5 チェックリスト実施率（2018年度の精度管理指標の把握に関する項目）

	実施したと回答した市区町村割合(%)											
	胃 (エックス線)		胃 (内視鏡)		大腸		肺		乳		子宮頸	
	集団	個別	集団	個別	集団	個別	集団	個別	集団	個別	集団	個別
集計対象市区町村数	25	16	8	11	25	16	25	16	24	19	9	25
集計対象市区町村割合(%)	92.6	59.3	29.6	40.7	92.6	59.3	92.6	59.3	88.9	70.4	33.3	92.6
【7】 受診率（受診者数）の集計												
7-1 受診率を集計したか*	84.0	81.3	100	81.8	84.0	81.3	84.0	81.3	83.3	73.7	77.8	76.0
7-2 受診率を性別・年齢5歳階級別に集計したか*	84.0	81.3	100	81.8	84.0	81.3	84.0	81.3	83.3	73.7	77.8	76.0
7-3 受診数を検診機関別に集計したか*	84.0	68.8	100	72.7	84.0	68.8	84.0	68.8	83.3	63.2	77.8	72.0
7-4 受診数を検診受診歴別に集計したか*	80.0	81.3	100	81.8	80.0	81.3	80.0	81.3	79.2	73.7	77.8	72.0
【8】 要精検率の集計												
8-1 要精検率を集計したか*	88.0	81.3	75.0	81.8	88.0	81.3	88.0	81.3	87.5	73.7	66.7	80.0
8-2 要精検率を性別・年齢5歳階級別に集計したか*	84.0	81.3	75.0	81.8	84.0	75.0	84.0	81.3	83.3	73.7	66.7	80.0
8-3 要精検率を検診機関別に集計したか*	80.0	75.0	75.0	81.8	80.0	75.0	80.0	75.0	79.2	63.2	55.6	64.0
8-4 要精検率を検診受診歴別に集計したか*	72.0	62.5	75.0	63.6	72.0	62.5	72.0	62.5	75.0	63.2	66.7	68.0
【9】 精検受診率の集計												
9-1 精検受診率を集計したか*	88.0	81.3	75.0	81.8	88.0	81.3	88.0	81.3	87.5	78.9	77.8	88.0
9-2 精検受診率を性別・年齢5歳階級別に集計したか*	80.0	75.0	75.0	81.8	80.0	75.0	80.0	75.0	79.2	73.7	66.7	80.0
9-3 精検受診率を検診機関別に集計したか*	84.0	75.0	75.0	81.8	84.0	75.0	84.0	75.0	83.3	68.4	66.7	72.0
9-4 精検受診率を検診受診歴別に集計したか*	68.0	50.0	75.0	54.5	68.0	50.0	68.0	50.0	70.8	52.6	77.8	64.0
【10】 精検未受診率の集計												
10-1 精検未受診率を集計したか*	80.0	75.0	75.0	81.8	80.0	75.0	80.0	75.0	79.2	68.4	77.8	80.0
【11】 がん発見率の集計												
11-1 がん発見率を集計したか*	80.0	75.0	87.5	81.8	80.0	75.0	80.0	75.0	83.3	73.7	77.8	76.0
11-2 がん発見率を性別・年齢5歳階級別に集計したか*	76.0	68.8	87.5	81.8	76.0	68.8	76.0	68.8	79.2	68.4	77.8	72.0
11-3 がん発見率を検診機関別に集計したか*	76.0	68.8	87.5	81.8	76.0	68.8	76.0	68.8	79.2	63.2	77.8	68.0
11-4 がん発見率を検診受診歴別に集計したか*	64.0	50.0	87.5	54.5	64.0	50.0	64.0	50.0	66.7	47.4	77.8	56.0
11-5 がん発見率を検査方法別に集計したか*	-	-	-	-	-	-	-	-	79.2	68.4	-	-
【12】 陽性反応適中度の集計												
12-1 陽性反応適中度を集計したか*	48.0	50.0	37.5	54.5	48.0	50.0	44.0	50.0	50.0	42.1	22.2	44.0
12-2 陽性反応適中度を性別・年齢5歳階級別に集計したか*	44.0	50.0	25.0	54.5	44.0	50.0	44.0	50.0	45.8	42.1	22.2	44.0
12-3 陽性反応適中度を検診機関別に集計したか*	44.0	50.0	25.0	54.5	44.0	50.0	44.0	50.0	45.8	36.8	22.2	40.0
12-4 陽性反応適中度を検診受診歴別に集計したか*	40.0	37.5	25.0	36.4	40.0	37.5	40.0	37.5	41.7	31.6	22.2	36.0
12-5 陽性反応適中度を検査方法別に集計したか*	-	-	-	-	-	-	-	-	45.8	42.1	-	-
【13】 早期がん割合の集計												
13-1 早期がん割合を集計したか*	60.0	56.3	37.5	45.5	60.0	56.3	60.0	56.3	58.3	47.4	-	-
13-2 早期がん割合を性別・年齢5歳階級別に集計したか*	60.0	56.3	37.5	45.5	60.0	56.3	60.0	56.3	58.3	47.4	-	-
13-3 早期がん割合を検診機関別に集計したか*	56.0	50.0	37.5	45.5	56.0	50.0	56.0	50.0	54.2	36.8	-	-
13-4 早期がん割合を検診受診歴別に集計したか*	56.0	43.8	37.5	36.4	56.0	43.8	56.0	43.8	58.3	36.8	-	-
13-5 早期がん割合を検査方法別に集計したか*	-	-	-	-	-	-	-	-	50.0	36.8	-	-
【14】 粘膜内がん、非浸潤がんの集計												
14-1 粘膜内がんを集計したか*	56.0	56.3	37.5	45.5	56.0	56.3	-	-	-	-	-	-
非浸潤がんを集計したか*	-	-	-	-	-	-	-	-	54.2	42.1	-	-
【15】 上皮内病変（CINなど）数の集計												
15-1 上皮内病変(CINなど)数を集計したか(区分毎)*	-	-	-	-	-	-	-	-	-	-	44.4	64.0
15-2 上皮内病変(CINなど)数を年齢5歳階級別に集計したか(区分毎)*	-	-	-	-	-	-	-	-	-	-	44.4	64.0
15-3 上皮内病変(CINなど)数を検診機関別に集計したか(区分毎)*	-	-	-	-	-	-	-	-	-	-	33.3	40.0
15-4 上皮内病変(CINなど)数を検診受診歴別に集計したか(区分毎)*	-	-	-	-	-	-	-	-	-	-	44.4	48.0
【16】 微小浸潤がん割合の集計												
16-1 微小浸潤がん割合を集計したか*	-	-	-	-	-	-	-	-	-	-	44.4	60.0
16-2 微小浸潤がん割合を年齢階級別に集計したか*	-	-	-	-	-	-	-	-	-	-	44.4	60.0
16-3 微小浸潤がん割合を検診機関別に集計したか*	-	-	-	-	-	-	-	-	-	-	33.3	36.0
16-4 微小浸潤がん割合を検診受診歴別に集計したか*	-	-	-	-	-	-	-	-	-	-	44.4	44.0

* 「事業評価のためのチェックリスト・市区町村用（平成31年3月）」に記載されている項目

国立がん研究センター がん情報サービス https://ganjoho.jp/med_pro/pre_scr/screening/check_list.html

3 プロセス指標値(山梨県)

表6 市区町村別のプロセス指標値
胃がん(エックス線)

自治体名	2018年度プロセス指標値(男女計 50~74歳)														
	受診者数(人)			要精検率(%)			精検受診率(%)			がん発見率(%)			陽性反応適中度(%)		
	集団	個別	計	集団	個別	計	集団	個別	計	集団	個別	計	集団	個別	計
全国	1,412,955	424,633	1,837,588	7.0	7.8	7.2	84.4	75.6	82.2	0.12	0.12	0.12	1.78	1.52	1.72
山梨県	16,955	2,349	19,304	12.5	10.1	12.2	84.1	76.9	83.4	0.18	0.04	0.17	1.46	0.42	1.36
甲府市	1,638	955	2,593	10.1	12.9	11.1	83.7	82.9	83.4	0.37	0.10	0.27	3.61	0.81	2.42
富士吉田市	1,041	-	1,041	9.0	-	9.0	87.2	-	87.2	0	-	0	0	-	0
都留市	891	9	900	10.1	0	10.0	84.4	-	84.4	0.22	-	0.22	2.22	-	2.22
山梨市	461	25	486	31.2	12.0	30.2	79.9	66.7	79.6	0.87	0	0.82	2.78	0	2.72
大月市	167	-	167	2.4	-	2.4	0	-	0	0	-	0	0	-	0
韮崎市	632	54	686	13.6	1.9	12.7	80.2	100	80.5	0	0	0	0	0	0
南アルプス市	1,492	266	1,758	12.7	9.4	12.2	92.1	64.0	88.8	0.20	0	0.17	1.58	0	1.40
北杜市	1,592	136	1,728	10.9	5.1	10.5	85.6	71.4	85.1	0.13	0	0.12	1.15	0	1.10
甲斐市	1,437	197	1,634	13.2	9.6	12.7	74.1	73.7	74.0	0.14	0	0.12	1.06	0	0.96
笛吹市	1,511	234	1,745	12.8	8.5	12.2	89.1	65.0	86.9	0.13	0	0.11	1.04	0	0.94
上野原市	988	42	1,030	10.4	4.8	10.2	85.4	50.0	84.8	0.10	0	0.10	0.97	0	0.95
甲州市	566	42	608	26.3	4.8	24.8	82.6	50.0	82.1	0.35	0	0.33	1.34	0	1.32
中央市	508	235	743	10.2	7.2	9.3	84.6	64.7	79.7	0	0	0	0	0	0
市川三郷町	654	14	668	13.8	28.6	14.1	91.1	100	91.5	0.15	0	0.15	1.11	0	1.06
早川町	26	-	26	7.7	-	7.7	100	-	100	0	-	0	0	-	0
身延町	574	-	574	11.8	-	11.8	89.7	-	89.7	0.17	-	0.17	1.47	-	1.47
南部町	255	32	287	10.6	6.3	10.1	88.9	100	89.7	0	0	0	0	0	0
富士川町	489	11	500	11.0	45.5	11.8	88.9	80.0	88.1	0.82	0	0.80	7.41	0	6.78
昭和町	523	79	602	11.9	8.9	11.5	67.7	85.7	69.6	0	0	0	0	0	0
道志村	78	10	88	9.0	0	8.0	100	-	100	0	-	0	0	-	0
西桂町	99	4	103	7.1	25.0	7.8	71.4	100	75.0	0	0	0	0	0	0
忍野村	327	3	330	8.9	0	8.8	79.3	-	79.3	0	-	0	0	-	0
山中湖村	274	-	274	15.3	-	15.3	90.5	-	90.5	0	-	0	0	-	0
鳴沢村	71	-	71	5.6	-	5.6	75.0	-	75.0	0	-	0	0	-	0
富士河口湖町	628	-	628	14.6	-	14.6	82.6	-	82.6	0.16	-	0.16	1.09	-	1.09
小菅村	30	1	31	6.7	0	6.5	0	-	0	0	-	0	0	-	0
丹波山村	3	-	3	0	-	0	-	-	-	-	-	-	-	-	-

胃がん(内視鏡)

自治体名	2018年度プロセス指標値(男女計 50~74歳)														
	受診者数(人)			要精検率(%)			精検受診率(%)			がん発見率(%)			陽性反応適中度(%)		
	集団	個別	計	集団	個別	計	集団	個別	計	集団	個別	計	集団	個別	計
全国	13,757	712,303	726,060	4.5	7.6	7.5	81.9	93.1	92.9	0.21	0.28	0.28	4.68	3.72	3.73
山梨県	1,949	6,018	7,967	3.6	1.9	2.3	48.6	42.2	44.6	0.31	0.05	0.11	8.57	2.59	4.84
甲府市	-	3,062	3,062	-	1.3	1.3	-	0	0	-	-	0	-	0	0
富士吉田市	340	-	340	3.2	-	3.2	0	-	0	0	-	0	0	-	0
都留市	-	36	36	-	0	0	-	-	-	-	-	-	-	-	-
山梨市	-	937	937	-	2.3	2.3	-	100	100	-	0.21	0.21	-	9.09	9.09
大月市	1,083	-	1,083	4.9	-	4.9	60.4	-	60.4	0.37	-	0.37	7.55	-	7.55
韮崎市	-	400	400	-	1.3	1.3	-	20.0	20.0	-	0	0	-	0	0
南アルプス市	-	-	-	-	-	-	-	-	-	-	-	-	-	-	-
北杜市	-	246	246	-	7.3	7.3	-	33.3	33.3	-	0	0	-	0	0
甲斐市	-	-	-	-	-	-	-	-	-	-	-	-	-	-	-
笛吹市	-	700	700	-	0.4	0.4	-	66.7	66.7	-	0	0	-	0	0
上野原市	-	253	253	-	4.0	4.0	-	60.0	60.0	-	0	0	-	0	0
甲州市	-	-	-	-	-	-	-	-	-	-	-	-	-	-	-
中央市	-	-	-	-	-	-	-	-	-	-	-	-	-	-	-
市川三郷町	-	66	66	-	4.5	4.5	-	0	0	-	0	0	-	0	0
早川町	-	-	-	-	-	-	-	-	-	-	-	-	-	-	-
身延町	127	-	127	1.6	-	1.6	0	-	0	0	-	0	-	0	0
南部町	-	151	151	-	4.0	4.0	-	100	100	-	0.66	0.66	-	16.67	16.67
富士川町	-	78	78	-	7.7	7.7	-	83.3	83.3	-	0	0	-	0	0
昭和町	-	-	-	-	-	-	-	-	-	-	-	-	-	-	-
道志村	-	13	13	-	0	0	-	-	-	-	-	-	-	-	-
西桂町	-	57	57	-	1.8	1.8	-	100	100	-	0	0	-	0	0
忍野村	-	18	18	-	11.1	11.1	-	0	0	-	0	0	-	0	0
山中湖村	-	-	-	-	-	-	-	-	-	-	-	-	-	-	-
鳴沢村	103	-	103	0	-	0	-	-	-	-	-	-	-	-	-
富士河口湖町	260	-	260	0.8	-	0.8	0	-	0	0	-	0	-	0	0
小菅村	12	1	13	0	0	0	-	-	-	-	-	-	-	-	-
丹波山村	24	-	24	8.3	-	8.3	100	-	100	8.33	-	8.33	100	-	100

大腸がん

自治体名	2018年度プロセス指標値(男女計 40~74歳)														
	受診者数(人)			要精検率(%)			精検受診率(%)			がん発見率(%)			陽性反応適中度(%)		
	集団	個別	計	集団	個別	計	集団	個別	計	集団	個別	計	集団	個別	計
全国	2,724,124	3,173,225	5,897,349	5.6	6.7	6.2	75.8	68.3	71.4	0.16	0.22	0.20	2.94	3.34	3.17
山梨県	46,131	22,280	68,411	5.5	6.8	5.9	69.4	68.0	68.9	0.13	0.09	0.12	2.47	1.38	2.06
甲府市	3,186	6,149	9,335	5.9	6.4	6.2	75.4	68.5	70.8	0.31	0.13	0.19	5.35	2.05	3.11
富士吉田市	2,406	-	2,406	7.2	-	7.2	43.9	-	43.9	0	-	0	0	-	0
都留市	2,523	53	2,576	4.5	3.8	4.5	78.8	0	77.4	0.12	0	0.12	2.65	0	2.61
山梨市	1,167	1,065	2,232	4.4	5.6	5.0	72.5	66.7	69.4	0.17	0.09	0.13	3.92	1.67	2.70
大月市	1,700	-	1,700	4.9	-	4.9	65.1	-	65.1	0.18	-	0.18	3.61	-	3.61
韮崎市	2,050	514	2,564	6.4	5.4	6.2	66.7	75.0	68.1	0.05	0.19	0.08	0.76	3.57	1.25
南アルプス市	4,251	2,999	7,250	5.2	9.8	7.1	77.1	70.7	73.5	0.16	0.23	0.19	3.14	2.38	2.71
北杜市	4,331	1,282	5,613	6.4	6.5	6.4	75.6	71.1	74.6	0.12	0	0.09	1.79	0	1.38
甲斐市	4,421	2,874	7,295	5.4	5.9	5.6	54.6	70.6	61.2	0.07	0	0.04	1.25	0	0.73
笛吹市	4,122	2,354	6,476	5.8	8.6	6.8	77.8	61.6	70.4	0.17	0	0.11	2.93	0	1.58
上野原市	2,139	324	2,463	4.6	5.6	4.7	71.4	77.8	72.4	0.23	0	0.20	5.10	0	4.31
甲州市	1,607	1,200	2,807	3.7	6.3	4.8	69.5	63.2	65.9	0	0.17	0.07	0	2.63	1.48
中央市	1,374	2,218	3,592	3.9	5.5	4.9	87.0	67.8	73.7	0.07	0.05	0.06	1.85	0.83	1.14
市川三郷町	1,744	111	1,855	5.1	4.5	5.1	69.7	60.0	69.1	0.11	0	0.11	2.25	0	2.13
早川町	93	-	93	2.2	-	2.2	50.0	-	50.0	0	-	0	0	-	0
身延町	1,570	-	1,570	5.9	-	5.9	83.7	-	83.7	0.25	-	0.25	4.35	-	4.35
南部町	840	251	1,091	3.3	5.2	3.8	64.3	53.8	61.0	0.24	0	0.18	7.14	0	4.88
富士川町	1,459	100	1,559	3.8	7.0	4.0	81.8	42.9	77.4	0.07	0	0.06	1.82	0	1.61
昭和町	1,313	633	1,946	4.1	5.4	4.5	59.3	79.4	67.0	0	0.16	0.05	0	2.94	1.14
道志村	198	28	226	4.0	7.1	4.4	87.5	0	70.0	0	0	0	0	0	0
西桂町	227	94	321	5.3											

肺がん

自治体名	受診者数(人)			2018年度プロセス指標値(男女計 40~74歳)											
				要精検率(%)			精検受診率(%)			がん発見率(%)			陽性反応適中度(%)		
	集団	個別	計	集団	個別	計	集団	個別	計	集団	個別	計	集団	個別	計
全国	3,143,976	2,231,157	5,375,133	1.6	2.2	1.8	86.8	80.7	83.8	0.04	0.04	0.04	2.67	1.87	2.27
山梨県	54,259	22,913	77,172	1.8	1.6	1.7	81.2	78.4	80.5	0.02	0.03	0.02	1.23	1.68	1.35
甲府市	4,801	6,761	11,562	1.7	1.8	1.7	86.3	83.6	84.7	0	0.01	0.01	0	0.82	0.50
富士吉田市	2,447	-	2,447	3.5	-	3.5	78.8	-	78.8	0.04	-	0.04	1.18	-	1.18
都留市	2,822	62	2,884	1.5	0	1.5	82.5	-	82.5	0	-	0	0	-	0
山梨市	1,685	1,076	2,761	2.0	2.0	2.0	84.8	68.2	78.2	0.12	0	0.07	6.06	0	3.64
大月市	1,774	-	1,774	0.2	-	0.2	33.3	-	33.3	0	-	0	0	-	0
韮崎市	1,495	513	2,008	1.7	1.9	1.7	76.0	90.0	80.0	0	0	0	0	0	0
南アルプス市	6,536	3,009	9,545	1.1	0.7	1.0	89.0	81.8	87.4	0	0	0	0	0	0
北杜市	3,940	1,168	5,108	1.3	0.9	1.2	86.3	90.0	86.9	0	0	0	0	0	0
甲斐市	5,050	2,895	7,945	3.1	2.4	2.8	72.9	62.3	69.6	0	0	0	0	0	0
笛吹市	5,214	2,371	7,585	0.8	1.0	0.9	90.9	69.6	83.6	0.04	0.13	0.07	4.55	13.04	7.46
上野原市	1,895	324	2,219	2.0	3.1	2.2	86.8	80.0	85.4	0.05	0	0.05	2.63	0	2.08
甲州市	2,304	1,217	3,521	1.7	1.7	1.7	75.0	76.2	75.4	0	0.08	0.03	0	4.76	1.64
中央市	1,567	2,226	3,793	1.3	1.4	1.3	90.0	93.5	92.2	0	0.04	0.03	0	3.23	1.96
市川三郷町	2,171	113	2,284	0.8	2.7	0.9	94.4	100	95.2	0	0	0	0	0	0
早川町	136	-	136	5.9	-	5.9	75.0	-	75.0	0	-	0	0	-	0
身延町	1,899	-	1,899	1.5	-	1.5	82.8	-	82.8	0.05	-	0.05	3.45	-	3.45
南部町	1,335	270	1,605	1.6	0	1.3	76.2	-	76.2	0.22	-	0.19	14.29	-	14.29
富士川町	1,896	113	2,009	2.4	5.3	2.6	89.1	66.7	86.5	0	0	0	0	0	0
昭和町	1,690	640	2,330	1.6	1.1	1.5	70.4	100	76.5	0	0	0	0	0	0
道志村	210	25	235	1.9	0	1.7	100	-	100	0	-	0	0	-	0
西桂町	162	97	259	1.9	1.0	1.5	100	100	100	0	0	0	0	0	0
忍野村	667	31	698	0.4	0	0.4	33.3	-	33.3	0	-	0	0	-	0
山中湖村	502	-	502	2.0	-	2.0	70.0	-	70.0	0	-	0	0	-	0
鳴沢村	248	-	248	4.4	-	4.4	100	-	100	0	-	0	0	-	0
富士河口湖町	1,845	-	1,845	5.6	-	5.6	77.7	-	77.7	0.05	-	0.05	0.97	-	0.97
小菅村	64	2	66	3.1	0	3.0	0	-	0	0	-	0	0	-	0
丹波山村	104	-	104	1.9	-	1.9	100	-	100	0.96	-	0.96	50.00	-	50.00

乳がん

自治体名	受診者数(人)			2018年度プロセス指標値(女 40~74歳)											
				要精検率(%)			精検受診率(%)			がん発見率(%)			陽性反応適中度(%)		
	集団	個別	計	集団	個別	計	集団	個別	計	集団	個別	計	集団	個別	計
全国	1,325,555	1,489,153	2,814,708	5.0	7.4	6.3	91.3	87.9	89.2	0.28	0.35	0.32	5.64	4.72	5.06
山梨県	21,402	10,930	32,332	3.6	3.8	3.7	89.5	79.8	86.1	0.21	0.25	0.22	5.68	6.59	6.00
甲府市	2,360	2,994	5,354	2.9	2.6	2.7	97.1	83.3	89.7	0.13	0.27	0.21	4.41	10.26	7.53
富士吉田市	864	608	1,472	8.8	15.8	11.7	69.7	71.9	70.9	0.23	0.49	0.34	2.63	3.13	2.91
都留市	1,569	24	1,593	4.0	16.7	4.2	81.0	0	76.1	0.19	0	0.19	4.76	0	4.48
山梨市	287	889	1,176	5.9	4.5	4.8	76.5	70.0	71.9	0	0.45	0.34	0	10.00	7.02
大月市	435	-	435	4.4	-	4.4	84.2	-	84.2	0.23	-	0.23	5.26	-	5.26
韮崎市	403	508	911	3.5	2.6	3.0	92.9	61.5	77.8	0	0.20	0.11	0	7.69	3.70
南アルプス市	2,659	-	2,659	2.7	-	2.7	98.6	-	98.6	0.11	-	0.11	4.23	-	4.23
北杜市	1,387	438	1,825	4.2	0.9	3.4	98.3	75.0	96.8	0.22	0.23	0.22	5.17	25.00	6.45
甲斐市	3,119	1,538	4,657	2.9	1.2	2.4	88.0	84.2	87.4	0.26	0.20	0.24	8.70	15.79	9.91
笛吹市	1,508	1,204	2,712	3.8	3.5	3.7	93.1	95.2	94.0	0.13	0.25	0.18	3.45	7.14	5.00
上野原市	1,347	157	1,504	3.4	4.5	3.5	95.5	57.1	88.7	0.15	0	0.13	4.35	0	3.77
甲州市	241	1,000	1,241	5.0	7.5	7.0	83.3	89.3	88.5	0	0.20	0.16	0	2.67	2.30
中央市	655	900	1,555	4.1	1.3	2.5	96.3	91.7	94.9	0.15	0.11	0.13	3.70	8.33	5.13
市川三郷町	668	67	735	4.0	6.0	4.2	96.3	75.0	93.5	0.45	0	0.41	11.11	0	9.68
早川町	54	-	54	1.9	-	1.9	100	-	100	1.85	-	1.85	100	-	100
身延町	600	-	600	3.0	-	3.0	100	-	100	0.33	-	0.33	11.11	-	11.11
南部町	636	121	757	2.5	0	2.1	100	-	100	0.47	-	0.40	18.75	-	18.75
富士川町	777	48	825	4.4	4.2	4.4	97.1	100	97.2	0.39	0	0.36	8.82	0	8.33
昭和町	254	259	513	3.5	1.2	2.3	100	66.7	91.7	0	0	0	0	0	0
道志村	103	9	112	0	0	0	-	-	-	0	-	0	-	-	-
西桂町	94	24	118	3.2	8.3	4.2	33.3	100	60.0	0	0	0	0	0	0
忍野村	396	58	454	2.8	3.4	2.9	100	100	100	0	0	0	0	0	0
山中湖村	91	44	135	5.5	11.4	7.4	100	100	100	1.10	2.27	1.48	20.00	20.00	20.00
鳴沢村	90	1	91	0	0	0	-	-	-	-	-	-	-	-	-
富士河口湖町	743	39	782	3.6	5.1	3.7	70.4	0	65.5	0.40	0	0.38	11.11	0	10.34
小菅村	37	-	37	0	-	0	-	-	-	-	-	-	-	-	-
丹波山村	25	-	25	8.0	-	8.0	50.0	-	50.0	0	-	0	0	-	0

子宮頸がん

自治体名	受診者数(人)			2018年度プロセス指標値(女 20~74歳)											
				要精検率(%)			精検受診率(%)			がん発見率(%)			陽性反応適中度(%)		
	集団	個別	計	集団	個別	計	集団	個別	計	集団	個別	計	集団	個別	計
全国	1,068,355	2,923,645	3,992,000	1.3	2.4	2.1	83.7	73.8	75.5	0.02	0.03	0.03	1.54	1.27	1.31
山梨県	2,168	35,893	38,061	0.8	1.6	1.5	38.9	68.7	67.8	0.05	0.02	0.02	5.56	1.07	1.21
甲府市	-	5,858	5,858	-	1.6	1.6	-	74.0	74.0	-	0.07	0.07	-	4.17	4.17
富士吉田市	321	1,424	1,745	1.6	2.7	2.5	0	15.8	14.0	0	0	0	0	0	0
都留市	298	693	991	1.3	1.0	1.1	0	85.7	54.5	0	0	0	0	0	0
山梨市	-	1,543	1,543	-	1.4	1.4	-	66.7	66.7	0	0	0	0	0	0
大月市	139	661	800	1.4	1.7	1.6	50.0	90.9	84.6	0	0	0	0	0	0
韮崎市	-	1,342	1,342	-	1.9	1.9	-	50.0	50.0	-	0.07	0.07	-	3.85	3.85
南アルプス市	-	4,878	4,878	-	1.6	1.6	-	75.0	75.0	-	0	0	-	0	0
北杜市	-	2,133	2,133	-	1.3	1.3	-	96.3	96.3	-	0.05	0.05	-	3.70	3.70
甲斐市	-	3,962	3,962	-	1.8	1.8	-	63.0	63.0	-	0	0	-	0	0
笛吹市	-	3,780	3,780	-	1.5	1.5	-	87.5	87.5	-	0	0	-	0	0
上野原市	1,017	286	1,303	0.6	0.3	0.5	100	100	100	0.10	0	0.08	16.67	0	14.29
甲州市	-	1,515	1,515	-	1.5	1.5	-	95.7	95.7	-	0	0	-	0	0
中央市	-	1,819	1,819	-	0.9	0.9	-	82.4	82.4	-	0	0	-	0	0
市川三郷町	-	1,041	1,041	-	1.2	1.2	-	83.3	83.3	-	0	0	-	0	0
早川町	17	24	41	0	0	0	-	-	-	-	-	-	-	-	-
身延町	-	893	893	-	1.0	1.0	-	77.8	77.8	-	0	0	-	0	0
南部町	-	459	459	-	1.5	1.5	-	85.7	85.7	-	0	0	-	0	0
富士川町	-	998	998	-	1.2	1.2	-	58.3	58.3	-					

【長野県】都道府県別がん検診実施状況

1 指針に基づくがん検診実施状況(長野県)

表1 指針に基づく検診実施状況(2020年度の検診実施状況)

	実施したと回答した市区町村割合(%)				
	胃 ^{*1}	大腸	肺	乳	子宮頸
集計対象市区町村数	72	74	73	77	77
集計対象市区町村割合(%)	93.5	96.1	94.8	100	100
指針に基づく対象年齢で検診を実施した ^{*1 *2}	5.6	55.4	34.2	57.1	85.7
指針に基づく受診間隔 [*] で検診を実施した ^{*1 *2}	4.2	100	63.0	26.0	19.5

*1 平成28年2月の指針改定に伴い、胃がん検診ではそれまで対象年齢は「40歳以上、上限制限なし」、受診間隔は「年1回」であったのが、それぞれ「50歳以上、上限制限なし(ただし、胃部エックス線検査については、当分の間、40歳以上の者を対象としても差し支えない。)」 「同一人にとって受診機会は毎年あるが、原則2年に1回の受診間隔(ただし、胃部エックス線検査については、当分の間、年1回実施しても差し支えない)」に変更された。

よって、平成29年度調査(平成28年度検診体制)以降は、胃がん検診の対象年齢は「50歳以上、上限制限なし」、受診間隔は「2年に1回」と回答した場合のみ指針に基づくものとして集計している。

*2 令和3年度調査(令和2年度検診体制)では、指針に基づく検診方法(14ページ参照)の対象年齢と受診間隔の回答をもとに集計した。

表2 指針に基づかない検診実施状況(2020年度の検診実施状況)

	実施したと回答した市区町村割合(%)
集計対象市区町村数	77
集計対象市区町村割合(%)	100
指針以外の何らかの部位で検診を実施した	85.7
前立腺がん検診(PSA検査)を実施した	85.7
子宮体がん検診(細胞診)を実施した	0
エコーによる検診(肝臓、卵巣、甲状腺)を実施した	5.2
その他の何らかの検診を実施した	3.9

2 市区町村用がん検診チェックリスト実施率(長野県)

表3 チェックリスト実施率(全項目)

	実施したと回答した市区町村割合(%)											
	胃 (エックス線)		胃 (内視鏡)		大腸		肺		乳		子宮頸	
	集団	個別	集団	個別	集団	個別	集団	個別	集団	個別	集団	個別
集計対象市区町村数	60	9	5	15	68	23	49	9	71	52	65	62
集計対象市区町村割合(%)	77.9	11.7	6.5	19.5	88.3	29.9	63.6	11.7	92.2	67.5	84.4	80.5
チェックリスト全項目の実施率*	79.6	70.9	87.6	67.9	79.2	73.3	79.3	64.7	80.6	69.7	78.8	67.5

表4 チェックリスト実施率(2020年度の検診体制整備に関する項目)

	実施したと回答した市区町村割合(%)											
	胃 (エックス線)		胃 (内視鏡)		大腸		肺		乳		子宮頸	
	集団	個別	集団	個別	集団	個別	集団	個別	集団	個別	集団	個別
集計対象市区町村数	61	10	5	19	68	24	49	10	72	53	65	63
集計対象市区町村割合(%)	79.2	13.0	6.5	24.7	88.3	31.2	63.6	13.0	93.5	68.8	84.4	81.8
[1] 検診対象者												
1-1 対象者全員の氏名を記載した名簿を、住民台帳などに基づいて作成したか*	96.7	100	100	94.7	95.6	95.8	95.9	90.0	95.8	98.1	95.4	98.4
1-2 対象者全員に、個別に受診勧奨を行ったか*	85.2	70.0	100	84.2	86.8	70.8	79.6	80.0	84.7	86.8	89.2	84.1
1-3 受診勧奨を行った住民のうち未受診者全員に対し、再度の受診勧奨を個人毎(手紙・電話・訪問等)に行ったか	8.2	0	20.0	10.5	8.8	4.2	10.2	0	8.3	20.8	9.2	17.5
1-4 対象者数(推計でも可)を把握したか*	93.4	100	100	100	95.6	95.8	98.0	100	97.2	92.5	95.4	93.7
[2] 受診者の情報管理												
2-1 個人別の受診(記録)台帳またはデータベースを作成したか*	93.4	80.0	100	84.2	92.6	87.5	89.8	90.0	93.1	94.3	92.3	92.1
2-2 過去5年間の受診歴を記録しているか*	95.1	40.0	-	-	91.2	79.2	87.8	60.0	91.7	88.7	90.8	87.3
[3] 受診者への説明、及び要精検者への説明												
3-1 受診勧奨時に、「検診機関用チェックリスト 1.受診者への説明」が全項目記載された資料を、全員に個別配布したか*	90.2	70.0	80.0	63.2	82.4	62.5	81.6	50.0	86.1	66.0	89.2	65.1
3-2 要精検者全員に対し、受診可能な精密検査機関名(医療機関名)の一覧を提示したか*	52.5	60.0	80.0	52.6	75.0	66.7	61.2	30.0	81.9	58.5	50.8	36.5
3-3 上記(3-2)の一覧に掲載したすべての精密検査機関には、あらかじめ精密検査結果の報告を依頼したか*	36.1	30.0	40.0	42.1	47.1	54.2	53.1	20.0	59.7	39.6	41.5	28.6
[4] 精密検査結果の把握、精密検査未受診者の特定と受診勧奨												
4-1 精密検査方法及び、精密検査(治療)結果を把握したか*	95.1	90.0	100	73.7	94.1	83.3	98.0	70.0	93.1	81.1	90.8	82.5
4-2 精密検査方法及び、精密検査(治療)結果が不明の者については、本人もしくは精密検査機関への照会等により、結果を確認したか*	88.5	90.0	100	78.9	85.3	79.2	87.8	70.0	87.5	77.4	84.6	77.8
4-3 個人毎の精密検査方法及び、精密検査(治療)結果を、市区町村、検診機関(医療機関)、精密検査機関が共有したか*	83.6	60.0	100	57.9	80.9	58.3	81.6	50.0	83.3	54.7	80.0	54.0
4-4 過去5年間の精密検査方法及び、精密検査(治療)結果を記録しているか*	88.5	40.0	-	-	82.4	79.2	77.6	70.0	84.7	77.4	86.2	76.2
4-5 精密検査未受診と精密検査結果未把握を定義に従って区別し、精密検査未受診者を特定したか*	83.6	90.0	100	63.2	83.8	75.0	87.8	70.0	87.5	81.1	84.6	81.0
4-6 精密検査未受診者に精密検査の受診勧奨を行ったか*	78.7	80.0	100	73.7	80.9	79.2	87.8	70.0	81.9	75.5	78.5	74.6
[5] 地域保健・健康増進事業報告												
5-1 がん検診結果や精密検査結果の最終報告(令和元年度地域保健・健康増進事業報告)を行ったか*	98.4	100	100	89.5	98.5	95.8	95.9	100	98.6	98.1	98.5	98.4
5-2 がん検診の結果について、地域保健・健康増進事業報告の全項目を計上できるよう、委託先(検診機関(医療機関)、医師会など)に報告を求めたか*	93.4	100	100	89.5	94.1	91.7	98.0	80.0	93.1	94.3	92.3	95.2
5-3 がん検診の結果について、委託先からの報告内容が地域保健・健康増進事業報告を網羅できていない場合、改善を求めたか*	95.1	90.0	80.0	89.5	92.6	87.5	95.9	90.0	91.7	86.8	90.8	87.3
5-4 精密検査結果について、地域保健・健康増進事業報告の全項目を計上できるよう、委託先(検診機関(医療機関)、精密検査機関、医師会など)に報告を求めたか*	86.9	90.0	80.0	84.2	85.3	79.2	89.8	80.0	86.1	81.1	84.6	82.5
5-5 精密検査結果について、委託先からの報告内容が地域保健・健康増進事業報告を網羅できていない場合、改善を求めたか*	90.2	80.0	80.0	78.9	86.8	83.3	89.8	90.0	87.5	81.1	86.2	81.0
[6] 検診機関(医療機関)の質の担保												
6-1 委託先検診機関(医療機関)を、仕様書の内容に基づいて選定したか*	78.7	40.0	60.0	42.1	75.0	45.8	83.7	20.0	73.6	58.5	73.8	58.7
6-2 仕様書(もしくは実施要綱)の内容は、「仕様書に明記すべき必要最低限の精度管理項目」を満たしたか*	75.4	40.0	60.0	42.1	70.6	41.7	81.6	20.0	69.4	49.1	70.8	49.2
6-3 検診終了後に、委託先検診機関(医療機関)で仕様書(もしくは実施要綱)の内容が遵守されたことを確認したか*	50.8	30.0	40.0	26.3	51.5	33.3	59.2	20.0	47.2	30.2	44.6	27.0
6-4 検診機関(医療機関)に精度管理評価を個別にフィードバックしたか*	29.5	10.0	40.0	5.3	27.9	8.3	28.6	0	29.2	7.5	27.7	4.8
6-5 「検診機関用チェックリスト」の遵守状況をフィードバックしたか*	26.2	0	40.0	5.3	25.0	4.2	26.5	0	26.4	7.5	24.6	4.8
6-6 検診機関(医療機関)毎のプロセス指標値を集計してフィードバックしたか*	29.5	0	40.0	5.3	25.0	0	24.5	0	25.0	7.5	24.6	4.8
6-7 上記(6-4,6-5,6-6)の結果をふまえ、課題のある検診機関(医療機関)に改善策をフィードバックしたか*	23.0	10.0	40.0	5.3	19.1	4.2	20.4	0	20.8	5.7	20.0	4.8

表5 チェックリスト実施率（2018年度の精度管理指標の把握に関する項目）

	実施したと回答した市区町村割合(%)											
	胃 (エックス線)		胃 (内視鏡)		大腸		肺		乳		子宮頸	
	集団	個別	集団	個別	集団	個別	集団	個別	集団	個別	集団	個別
集計対象市区町村数	65	11	7	18	73	24	51	10	72	55	68	63
集計対象市区町村割合(%)	84.4	14.3	9.1	23.4	94.8	31.2	66.2	13.0	93.5	71.4	88.3	81.8
【7】 受診率（受診者数）の集計												
7-1 受診率を集計したか*	96.9	90.9	85.7	100	97.3	91.7	96.1	90.0	97.2	98.2	97.1	98.4
7-2 受診率を性別・年齢5歳階級別に集計したか*	92.3	90.9	85.7	94.4	93.2	91.7	92.2	90.0	93.1	94.5	92.6	92.1
7-3 受診数を検診機関別に集計したか*	95.4	72.7	85.7	72.2	95.9	79.2	96.1	60.0	95.8	85.5	95.6	85.7
7-4 受診数を検診受診歴別に集計したか*	81.5	63.6	85.7	77.8	78.1	75.0	78.4	70.0	80.6	83.6	80.9	77.8
【8】 要精検率の集計												
8-1 要精検率を集計したか*	96.9	100	85.7	100	97.3	91.7	94.1	90.0	97.2	89.1	97.1	88.9
8-2 要精検率を性別・年齢5歳階級別に集計したか*	93.8	100	85.7	94.4	94.5	91.7	92.2	90.0	94.4	85.5	94.1	85.7
8-3 要精検率を検診機関別に集計したか*	93.8	81.8	85.7	66.7	94.5	75.0	90.2	60.0	94.4	72.7	95.6	68.3
8-4 要精検率を検診受診歴別に集計したか*	81.5	72.7	85.7	72.2	80.8	75.0	78.4	70.0	80.6	76.4	82.4	71.4
【9】 精検受診率の集計												
9-1 精検受診率を集計したか*	98.5	90.9	85.7	88.9	98.6	87.5	96.1	70.0	98.6	87.3	98.5	87.3
9-2 精検受診率を性別・年齢5歳階級別に集計したか*	90.8	81.8	85.7	83.3	93.2	87.5	90.2	70.0	91.7	85.5	91.2	84.1
9-3 精検受診率を検診機関別に集計したか*	95.4	81.8	85.7	61.1	94.5	70.8	92.2	50.0	93.1	67.3	92.6	63.5
9-4 精検受診率を検診受診歴別に集計したか*	78.5	72.7	85.7	72.2	78.1	79.2	76.5	70.0	81.9	74.5	82.4	71.4
【10】 精検未受診率の集計												
10-1 精検未受診率を集計したか*	96.9	90.9	85.7	88.9	97.3	91.7	92.2	70.0	97.2	87.3	97.1	87.3
【11】 がん発見率の集計												
11-1 がん発見率を集計したか*	98.5	90.9	85.7	88.9	98.6	91.7	96.1	70.0	98.6	85.5	98.5	88.9
11-2 がん発見率を性別・年齢5歳階級別に集計したか*	93.8	81.8	85.7	83.3	93.2	91.7	88.2	70.0	93.1	81.8	92.6	84.1
11-3 がん発見率を検診機関別に集計したか*	93.8	81.8	85.7	61.1	94.5	75.0	90.2	50.0	95.8	63.6	94.1	65.1
11-4 がん発見率を検診受診歴別に集計したか*	78.5	63.6	85.7	72.2	75.3	79.2	74.5	70.0	79.2	72.7	79.4	69.8
11-5 がん発見率を検査方法別に集計したか*	-	-	-	-	-	-	-	-	94.4	72.7	-	-
【12】 陽性反応適中度の集計												
12-1 陽性反応適中度を集計したか*	80.0	63.6	85.7	66.7	79.5	79.2	78.4	60.0	80.6	70.9	79.4	73.0
12-2 陽性反応適中度を性別・年齢5歳階級別に集計したか*	76.9	63.6	85.7	66.7	78.1	79.2	76.5	60.0	79.2	69.1	79.4	71.4
12-3 陽性反応適中度を検診機関別に集計したか*	75.4	54.5	85.7	50.0	76.7	62.5	74.5	40.0	76.4	54.5	76.5	50.8
12-4 陽性反応適中度を検診受診歴別に集計したか*	66.2	45.5	85.7	61.1	65.8	75.0	60.8	60.0	68.1	60.0	67.6	58.7
12-5 陽性反応適中度を検査方法別に集計したか*	-	-	-	-	-	-	-	-	77.8	65.5	-	-
【13】 早期がん割合の集計												
13-1 早期がん割合を集計したか*	80.0	72.7	71.4	66.7	76.7	79.2	72.5	70.0	75.0	54.5	-	-
13-2 早期がん割合を性別・年齢5歳階級別に集計したか*	78.5	72.7	71.4	66.7	75.3	79.2	70.6	70.0	73.6	54.5	-	-
13-3 早期がん割合を検診機関別に集計したか*	78.5	63.6	71.4	44.4	75.3	66.7	70.6	50.0	75.0	41.8	-	-
13-4 早期がん割合を検診受診歴別に集計したか*	64.6	63.6	71.4	61.1	64.4	70.8	58.8	70.0	62.5	49.1	-	-
13-5 早期がん割合を検査方法別に集計したか*	-	-	-	-	-	-	-	-	73.6	52.7	-	-
【14】 粘膜内がん、非浸潤がんの集計												
14-1 粘膜内がんを集計したか*	76.9	63.6	85.7	66.7	72.6	70.8	-	-	-	-	-	-
非浸潤がんを集計したか*	-	-	-	-	-	-	-	-	68.1	50.9	-	-
【15】 上皮内病変（CINなど）数の集計												
15-1 上皮内病変(CINなど)数を集計したか(区分毎)*	-	-	-	-	-	-	-	-	-	-	82.4	65.1
15-2 上皮内病変(CINなど)数を年齢5歳階級別に集計したか(区分毎)*	-	-	-	-	-	-	-	-	-	-	80.9	65.1
15-3 上皮内病変(CINなど)数を検診機関別に集計したか(区分毎)*	-	-	-	-	-	-	-	-	-	-	80.9	49.2
15-4 上皮内病変(CINなど)数を検診受診歴別に集計したか(区分毎)*	-	-	-	-	-	-	-	-	-	-	73.5	54.0
【16】 微小浸潤がん割合の集計												
16-1 微小浸潤がん割合を集計したか*	-	-	-	-	-	-	-	-	-	-	69.1	52.4
16-2 微小浸潤がん割合を年齢階級別に集計したか*	-	-	-	-	-	-	-	-	-	-	67.6	52.4
16-3 微小浸潤がん割合を検診機関別に集計したか*	-	-	-	-	-	-	-	-	-	-	69.1	42.9
16-4 微小浸潤がん割合を検診受診歴別に集計したか*	-	-	-	-	-	-	-	-	-	-	60.3	46.0

* 「事業評価のためのチェックリスト・市区町村用（平成31年3月）」に記載されている項目

国立がん研究センター がん情報サービス https://ganjoho.jp/med_pro/pre_scr/screening/check_list.html

3 プロセス指標値(長野県)

表6 市区町村別のプロセス指標値
胃がん(エックス線)

自治体名	受診者数(人)			2018年度プロセス指標値(男女計 50~74歳)											
	集団	個別	計	要精検率(%)			精検受診率(%)			がん発見率(%)			陽性反応適中度(%)		
				集団	個別	計	集団	個別	計	集団	個別	計	集団	個別	計
全国	1,412,955	424,633	1,837,588	7.0	7.8	7.2	84.4	75.6	82.2	0.12	0.12	0.12	1.78	1.52	1.72
長野県	25,099	279	25,378	10.9	9.7	10.9	85.9	59.3	85.7	0.06	0	0.06	0.55	0	0.54
長野市	2,058	-	2,058	8.3	-	8.3	93.5	-	93.5	0	-	0	0	-	0
松本市	1,940	-	1,940	6.8	-	6.8	87.0	-	87.0	0	-	0	0	-	0
上田市	1,889	-	1,889	7.5	-	7.5	93.7	-	93.7	0.11	-	0.11	1.41	-	1.41
岡谷市	412	-	412	35.0	-	35.0	89.6	-	89.6	0	-	0	0	-	0
飯田市	2,217	-	2,217	12.0	-	12.0	90.6	-	90.6	0.14	-	0.14	1.13	-	1.13
諏訪市	643	-	643	12.3	-	12.3	89.9	-	89.9	0.16	-	0.16	1.27	-	1.27
須坂市	646	-	646	8.5	-	8.5	85.5	-	85.5	0.31	-	0.31	3.64	-	3.64
小諸市	596	-	596	9.9	-	9.9	91.5	-	91.5	0.17	-	0.17	1.69	-	1.69
伊那市	1,597	-	1,597	14.4	-	14.4	77.4	-	77.4	0.13	-	0.13	0.87	-	0.87
駒ヶ根市	444	-	444	12.4	-	12.4	87.3	-	87.3	0	-	0	0	-	0
中野市	1,203	-	1,203	11.8	-	11.8	85.2	-	85.2	0	-	0	0	-	0
大町市	185	2	187	6.5	0	6.4	100	-	100	0	-	0	0	-	0
飯山市	473	-	473	4.0	-	4.0	94.7	-	94.7	0.21	-	0.21	5.26	-	5.26
茅野市	406	66	472	5.7	15.2	7.0	69.6	90.0	75.8	0	0	0	0	0	0
塩尻市	813	-	813	7.6	-	7.6	93.5	-	93.5	0	-	0	0	-	0
佐久市	-	98	98	-	16.3	16.3	-	43.8	43.8	-	0	0	-	0	0
千曲市	664	-	664	12.0	-	12.0	95.0	-	95.0	0	-	0	0	-	0
東御市	242	-	242	10.7	-	10.7	84.6	-	84.6	0	-	0	0	-	0
安曇野市	1,356	-	1,356	16.2	-	16.2	88.1	-	88.1	0.22	-	0.22	1.37	-	1.37
小海町	-	35	35	-	0	0	-	-	-	-	-	-	-	-	-
川上村	-	6	6	-	0	0	-	-	-	-	-	-	-	-	-
南牧村	-	16	16	-	0	0	-	-	-	-	-	-	-	-	-
南相木村	-	7	7	-	0	0	-	-	-	-	-	-	-	-	-
北相木村	-	11	11	-	9.1	9.1	-	0	0	-	0	0	-	0	0
佐久穂町	-	-	-	-	-	-	-	-	-	-	-	-	-	-	-
軽井沢町	123	-	123	10.6	-	10.6	61.5	-	61.5	0	-	0	0	-	0
御代田町	254	-	254	10.6	-	10.6	96.3	-	96.3	0	-	0	0	-	0
立科町	82	-	82	1.2	-	1.2	100	-	100	0	-	0	0	-	0
青木村	117	-	117	15.4	-	15.4	88.9	-	88.9	0	-	0	0	-	0
長和町	42	-	42	14.3	-	14.3	66.7	-	66.7	0	-	0	0	-	0
下諏訪町	356	-	356	4.2	-	4.2	80.0	-	80.0	0	-	0	0	-	0
富士見町	306	-	306	4.6	-	4.6	57.1	-	57.1	0	-	0	0	-	0
原村	37	-	37	0	-	0	-	-	-	-	-	-	-	-	-
辰野町	518	-	518	16.0	-	16.0	79.5	-	79.5	0	-	0	0	-	0
箕輪町	607	-	607	10.2	-	10.2	80.6	-	80.6	0	-	0	0	-	0
飯島町	-	8	8	-	0	0	-	-	-	-	-	-	-	-	-
南箕輪村	269	-	269	4.8	-	4.8	84.6	-	84.6	0	-	0	0	-	0
中川村	80	-	80	13.8	-	13.8	81.8	-	81.8	0	-	0	0	-	0
宮田村	114	-	114	13.2	-	13.2	86.7	-	86.7	0	-	0	0	-	0
松川町	79	-	79	7.6	-	7.6	100	-	100	0	-	0	0	-	0
高森町	142	-	142	14.8	-	14.8	81.0	-	81.0	0	-	0	0	-	0
阿南町	73	-	73	6.8	-	6.8	100	-	100	0	-	0	0	-	0
阿智村	154	-	154	20.1	-	20.1	83.9	-	83.9	0	-	0	0	-	0
平谷村	4	-	4	25.0	-	25.0	100	-	100	0	-	0	0	-	0
根羽村	-	-	-	-	-	-	-	-	-	-	-	-	-	-	-
下條村	86	-	86	7.0	-	7.0	83.3	-	83.3	0	-	0	0	-	0
売木村	-	1	1	-	0	0	-	-	-	-	-	-	-	-	-
天龍村	27	1	28	3.7	0	3.6	100	-	100	0	-	0	0	-	0
泰皇村	-	3	3	-	0	0	-	-	-	-	-	-	-	-	-
喬木村	158	1	159	17.7	0	17.6	85.7	-	85.7	0	-	0	0	-	0
豊丘村	282	-	282	7.1	-	7.1	100	-	100	0	-	0	0	-	0
大鹿村	5	-	5	20.0	-	20.0	100	-	100	0	-	0	0	-	0
上松町	36	-	36	19.4	-	19.4	100	-	100	0	-	0	0	-	0
南木曾町	102	-	102	10.8	-	10.8	100	-	100	0	-	0	0	-	0
木祖村	81	-	81	16.0	-	16.0	84.6	-	84.6	0	-	0	0	-	0
王滝村	14	-	14	7.1	-	7.1	100	-	100	0	-	0	0	-	0
大桑村	93	-	93	18.3	-	18.3	94.1	-	94.1	0	-	0	0	-	0
木曾町	179	-	179	6.1	-	6.1	72.7	-	72.7	0	-	0	0	-	0
麻績村	51	-	51	0	-	0	-	-	-	-	-	-	-	-	-
生坂村	26	-	26	3.8	-	3.8	100	-	100	0	-	0	0	-	0
山形村	143	-	143	10.5	-	10.5	86.7	-	86.7	0	-	0	0	-	0
朝日村	80	-	80	3.8	-	3.8	100	-	100	0	-	0	0	-	0
筑北村	115	-	115	22.6	-	22.6	61.5	-	61.5	0	-	0	0	-	0
池田町	267	17	284	15.7	0	14.8	95.2	-	95.2	0	-	0	0	-	0
松川村	303	-	303	3.6	-	3.6	100	-	100	0	-	0	0	-	0
白馬村	294	-	294	8.5	-	8.5	88.0	-	88.0	0	-	0	0	-	0
小谷村	120	-	120	5.0	-	5.0	83.3	-	83.3	0	-	0	0	-	0
坂城町	151	-	151	8.6	-	8.6	92.3	-	92.3	0	-	0	0	-	0
小布施町	114	7	121	4.4	0	4.1	80.0	-	80.0	0	-	0	0	-	0
高山村	177	-	177	3.4	-	3.4	100	-	100	0	-	0	0	-	0
山ノ内町	411	-	411	10.0	-	10.0	87.8	-	87.8	0	-	0	0	-	0
木島平村	63	-	63	23.8	-	23.8	80.0	-	80.0	0	-	0	0	-	0
野沢温泉村	62	-	62	21.0	-	21.0	92.3	-	92.3	0	-	0	0	-	0
信濃町	267	-	267	52.8	-	52.8	60.3	-	60.3	0	-	0	0	-	0
小川村	-	-	-	-	-	-	-	-	-	-	-	-	-	-	-
飯綱町	191	-	191	5.2	-	5.2	70.0	-	70.0	0	-	0	0	-	0
栄村	60	-	60	6.7	-	6.7	75.0	-	75.0	0	-	0	0	-	0

胃がん（内視鏡）

自治体名	2018年度プロセス指標値(男女計 50~74歳)														
	受診者数(人)			要精検率(%)			精検受診率(%)			がん発見率(%)			陽性反応適中度(%)		
	集団	個別	計	集団	個別	計	集団	個別	計	集団	個別	計	集団	個別	計
全国	13,757	712,303	726,060	4.5	7.6	7.5	81.9	93.1	92.9	0.21	0.28	0.28	4.68	3.72	3.73
長野県	851	6,999	7,850	5.5	3.6	3.8	91.5	79.7	81.5	0.12	0.10	0.10	2.13	2.79	2.68
長野市	-	-	-	-	-	-	-	-	-	-	-	-	-	-	-
松本市	-	-	-	-	-	-	-	-	-	-	-	-	-	-	-
上田市	-	-	-	-	-	-	-	-	-	-	-	-	-	-	-
岡谷市	-	-	-	-	-	-	-	-	-	-	-	-	-	-	-
飯田市	-	-	-	-	-	-	-	-	-	-	-	-	-	-	-
諏訪市	-	-	-	-	-	-	-	-	-	-	-	-	-	-	-
須坂市	-	692	692	-	6.9	6.9	-	97.9	97.9	-	0.43	0.43	-	6.25	6.25
小諸市	-	-	-	-	-	-	-	-	-	-	-	-	-	-	-
伊那市	-	-	-	-	-	-	-	-	-	-	-	-	-	-	-
駒ヶ根市	-	-	-	-	-	-	-	-	-	-	-	-	-	-	-
中野市	-	-	-	-	-	-	-	-	-	-	-	-	-	-	-
大町市	-	457	457	-	4.6	4.6	-	71.4	71.4	-	0	0	-	0	0
飯山市	-	-	-	-	-	-	-	-	-	-	-	-	-	-	-
茅野市	-	-	-	-	-	-	-	-	-	-	-	-	-	-	-
塩尻市	-	-	-	-	-	-	-	-	-	-	-	-	-	-	-
佐久市	-	2,735	2,735	-	-	-	-	-	-	-	-	-	-	-	-
千曲市	-	-	-	-	-	-	-	-	-	-	-	-	-	-	-
東御市	-	26	26	-	0	0	-	-	-	-	-	-	-	-	-
安曇野市	-	-	-	-	-	-	-	-	-	-	-	-	-	-	-
小海町	-	31	31	-	3.2	3.2	-	100	100	-	0	0	-	0	0
川上村	-	-	-	-	-	-	-	-	-	-	-	-	-	-	-
南牧村	-	109	109	-	4.6	4.6	-	100	100	-	0	0	-	0	0
南相木村	-	-	-	-	-	-	-	-	-	-	-	-	-	-	-
北相木村	-	8	8	-	12.5	12.5	-	100	100	-	12.50	12.50	-	100	100
佐久穂町	-	1,018	1,018	-	1.2	1.2	-	100	100	-	0.29	0.29	-	25.00	25.00
軽井沢町	-	254	254	-	3.9	3.9	-	20.0	20.0	-	0	0	-	0	0
御代田町	-	-	-	-	-	-	-	-	-	-	-	-	-	-	-
立科町	-	-	-	-	-	-	-	-	-	-	-	-	-	-	-
青木村	-	-	-	-	-	-	-	-	-	-	-	-	-	-	-
長和町	237	-	237	2.1	-	2.1	100	-	100	0	-	0	0	-	0
下諏訪町	-	-	-	-	-	-	-	-	-	-	-	-	-	-	-
富士見町	-	-	-	-	-	-	-	-	-	-	-	-	-	-	-
原村	-	-	-	-	-	-	-	-	-	-	-	-	-	-	-
辰野町	-	-	-	-	-	-	-	-	-	-	-	-	-	-	-
箕輪町	-	-	-	-	-	-	-	-	-	-	-	-	-	-	-
飯島町	-	423	423	-	3.3	3.3	-	100	100	-	0	0	-	0	0
南箕輪村	-	-	-	-	-	-	-	-	-	-	-	-	-	-	-
中川村	63	-	63	4.8	-	4.8	66.7	-	66.7	0	-	0	0	-	0
宮田村	17	-	17	11.8	-	11.8	100	-	100	0	-	0	0	-	0
松川町	469	-	469	7.0	-	7.0	90.9	-	90.9	0.21	-	0.21	3.03	-	3.03
高森町	-	-	-	-	-	-	-	-	-	-	-	-	-	-	-
阿南町	65	28	93	6.2	14.3	8.6	100	100	100	0	0	0	0	0	0
阿智村	-	-	-	-	-	-	-	-	-	-	-	-	-	-	-
平谷村	-	-	-	-	-	-	-	-	-	-	-	-	-	-	-
根羽村	-	41	41	-	0	0	-	-	-	-	-	-	-	-	-
下條村	-	-	-	-	-	-	-	-	-	-	-	-	-	-	-
売木村	-	19	19	-	21.1	21.1	-	75.0	75.0	-	0	0	-	0	0
天龍村	-	15	15	-	13.3	13.3	-	100	100	-	0	0	-	0	0
秦皇村	-	27	27	-	0	0	-	-	-	-	-	-	-	-	-
喬木村	-	97	97	-	5.2	5.2	-	40.0	40.0	-	0	0	-	0	0
豊丘村	-	-	-	-	-	-	-	-	-	-	-	-	-	-	-
大鹿村	-	-	-	-	-	-	-	-	-	-	-	-	-	-	-
上松町	-	-	-	-	-	-	-	-	-	-	-	-	-	-	-
南木曾町	-	-	-	-	-	-	-	-	-	-	-	-	-	-	-
木祖村	-	-	-	-	-	-	-	-	-	-	-	-	-	-	-
玉滝村	-	-	-	-	-	-	-	-	-	-	-	-	-	-	-
大桑村	-	-	-	-	-	-	-	-	-	-	-	-	-	-	-
木曾町	-	-	-	-	-	-	-	-	-	-	-	-	-	-	-
麻績村	-	-	-	-	-	-	-	-	-	-	-	-	-	-	-
生坂村	-	-	-	-	-	-	-	-	-	-	-	-	-	-	-
山形村	-	-	-	-	-	-	-	-	-	-	-	-	-	-	-
朝日村	-	37	37	-	0	0	-	-	-	-	-	-	-	-	-
筑北村	-	89	89	-	1.1	1.1	-	100	100	-	0	0	-	0	0
池田町	-	162	162	-	9.3	9.3	-	0	0	-	0	0	-	0	0
松川村	-	-	-	-	-	-	-	-	-	-	-	-	-	-	-
白馬村	-	-	-	-	-	-	-	-	-	-	-	-	-	-	-
小谷村	-	-	-	-	-	-	-	-	-	-	-	-	-	-	-
坂城町	-	-	-	-	-	-	-	-	-	-	-	-	-	-	-
小布施町	-	259	259	-	6.9	6.9	-	11.1	11.1	-	0	0	-	0	0
高山村	-	42	42	-	0	0	-	-	-	-	-	-	-	-	-
山ノ内町	-	-	-	-	-	-	-	-	-	-	-	-	-	-	-
木島平村	-	-	-	-	-	-	-	-	-	-	-	-	-	-	-
野沢温泉村	-	-	-	-	-	-	-	-	-	-	-	-	-	-	-
信濃町	-	-	-	-	-	-	-	-	-	-	-	-	-	-	-
小川村	-	88	88	-	1.1	1.1	-	0	0	-	0	0	-	0	0
飯綱町	-	336	336	-	26.5	26.5	-	100	100	-	0	0	-	0	0
栄村	-	6	6	-	0	0	-	-	-	-	-	-	-	-	-

自治体名	2018年度プロセス指標値(男女計 40~74歳)														
	受診者数(人)			要精検率(%)			精検受診率(%)			がん発見率(%)			陽性反応適中度(%)		
	集団	個別	計	集団	個別	計	集団	個別	計	集団	個別	計	集団	個別	計
全国	2,724,124	3,173,225	5,897,349	5.6	6.7	6.2	75.8	68.3	71.4	0.16	0.22	0.20	2.94	3.34	3.17
長野県	63,335	34,354	97,689	6.1	6.2	6.1	73.9	75.3	74.4	0.13	0.18	0.15	2.09	2.91	2.38
長野市	241	11,641	11,882	5.8	5.1	5.2	50.0	76.8	76.2	0	0.27	0.26	0	5.18	5.06
松本市	4,409	6,326	10,735	8.3	7.9	8.1	74.5	78.4	76.8	0.25	0.22	0.23	2.99	2.79	2.88
上田市	386	5,131	5,517	5.2	5.5	5.5	75.0	86.5	85.8	0	0.19	0.18	0	3.55	3.31
岡谷市	1,131	-	1,131	4.8	-	4.8	81.5	-	81.5	0.09	-	0.09	1.85	-	1.85
飯田市	6,242	-	6,242	7.5	-	7.5	73.5	-	73.5	0.16	-	0.16	2.14	-	2.14
諏訪市	1,632	-	1,632	4.7	-	4.7	87.0	-	87.0	0.25	-	0.25	5.19	-	5.19
須坂市	2,442	-	2,442	4.9	-	4.9	91.7	-	91.7	0.25	-	0.25	5.00	-	5.00
小諸市	569	1,182	1,751	6.9	4.9	5.5	82.1	79.3	80.4	0	0	0	0	0	0
伊那市	4,212	-	4,212	5.5	-	5.5	-	-	-	0.07	-	0.07	1.29	-	1.29
駒ヶ根市	1,282	-	1,282	4.8	-	4.8	78.7	-	78.7	0	-	0	0	-	0
中野市	3,029	-	3,029	6.3	-	6.3	90.6	-	90.6	0.03	-	0.03	0.52	-	0.52
大町市	-	1,200	1,200	-	5.9	5.9	-	63.4	63.4	-	0.17	0.17	-	2.82	2.82
飯山市	1,191	-	1,191	5.0	-	5.0	74.6	-	74.6	0.25	-	0.25	5.08	-	5.08
茅野市	1,054	960	2,014	3.9	5.5	4.7	73.2	73.6	73.4	0.09	0	0.05	2.44	0	1.06
塩尻市	2,249	-	2,249	4.9	-	4.9	80.2	-	80.2	0.04	-	0.04	0.90	-	0.90
佐久市	1,218	3,499	4,717	5.7	6.1	6.0	65.2	74.3	72.1	0.08	0.09	0.08	1.45	1.40	1.41
千曲市	1,944	-	1,944	4.5	-	4.5	89.8	-	89.8	0.26	-	0.26	5.68	-	5.68
東御市	-	1,023	1,023	-	5.2	5.2	-	79.2	79.2	-	0.10	0.10	-	1.89	1.89
安曇野市	3,730	-	3,730	4.9	-	4.9	74.9	-	74.9	0.11	-	0.11	2.19	-	2.19
小海町	351	-	351	2.6	-	2.6	88.9	-	88.9	0	-	0	0	-	0
川上村	269	-	269	4.8	-	4.8	76.9	-	76.9	0	-	0	0	-	0
南牧村	489	-	489	4.5	-	4.5	40.9	-	40.9	0	-	0	0	-	0
南相木村	60	-	60	3.3	-	3.3	0	-	0	0	-	0	0	-	0
北相木村	101	-	101	4.0	-	4.0	75.0	-	75.0	0	-	0	0	-	0
佐久穂町	452	1,316	1,768	6.0	8.7	8.0	29.6	75.7	66.9	0	0.08	0.06	0	0.87	0.70
軽井沢町	754	-	754	15.0	-	15.0	56.6	-	56.6	0.40	-	0.40	2.65	-	2.65
御代田町	787	-	787	5.7	-	5.7	84.4	-	84.4	0	-	0	0	-	0
立科町	480	-	480	4.0	-	4.0	84.2	-	84.2	0	-	0	0	-	0
青木村	391	-	391	3.1	-	3.1	83.3	-	83.3	0	-	0	0	-	0
長和町	480	-	480	12.3	-	12.3	78.0	-	78.0	0.42	-	0.42	3.39	-	3.39
下諏訪町	910	-	910	5.8	-	5.8	83.0	-	83.0	0.11	-	0.11	1.89	-	1.89
富士見町	821	-	821	5.7	-	5.7	55.3	-	55.3	0	-	0	0	-	0
原村	271	180	451	4.4	5.6	4.9	83.3	90.0	86.4	0.37	0	0.22	8.33	0	4.55
辰野町	1,515	-	1,515	7.3	-	7.3	80.0	-	80.0	0.20	-	0.20	2.73	-	2.73
箕輪町	1,604	-	1,604	5.0	-	5.0	81.5	-	81.5	0.06	-	0.06	1.23	-	1.23
飯島町	415	366	781	3.6	5.7	4.6	80.0	66.7	72.2	0	0	0	0	0	0
南箕輪村	777	-	777	5.0	-	5.0	82.1	-	82.1	0	-	0	0	-	0
中川村	438	-	438	8.4	-	8.4	73.0	-	73.0	0	-	0	0	-	0
宮田村	505	-	505	6.5	-	6.5	81.8	-	81.8	0	-	0	0	-	0
松川町	918	-	918	5.2	-	5.2	60.4	-	60.4	0.11	-	0.11	2.08	-	2.08
高森町	932	-	932	4.7	-	4.7	61.4	-	61.4	0.21	-	0.21	4.55	-	4.55
阿南町	313	29	342	4.8	3.4	4.7	66.7	100	68.8	0	0	0	0	0	0
阿智村	425	-	425	7.8	-	7.8	54.5	-	54.5	0	-	0	0	-	0
平谷村	39	-	39	5.1	-	5.1	0	-	0	0	-	0	0	-	0
根羽村	38	41	79	5.3	7.3	6.3	100	100	100	0	0	0	0	0	0
下條村	265	-	265	3.4	-	3.4	66.7	-	66.7	0	-	0	0	-	0
売木村	15	23	38	6.7	8.7	7.9	100	100	100	0	0	0	0	0	0
天龍村	65	16	81	1.5	18.8	4.9	100	100	100	0	0	0	0	0	0
泰阜村	12	25	37	0	0	0	-	-	-	-	-	-	-	-	-
喬木村	441	108	549	4.8	3.7	4.6	76.2	25.0	68.0	0	0	0	0	0	0
豊丘村	531	-	531	9.6	-	9.6	56.9	-	56.9	0.19	-	0.19	1.96	-	1.96
大鹿村	68	-	68	2.9	-	2.9	100	-	100	0	-	0	0	-	0
上松町	192	-	192	4.7	-	4.7	88.9	-	88.9	0	-	0	0	-	0
南木曾町	265	-	265	1.9	-	1.9	80.0	-	80.0	0	-	0	0	-	0
木祖村	186	-	186	8.6	-	8.6	87.5	-	87.5	0.54	-	0.54	6.25	-	6.25
王滝村	41	-	41	4.9	-	4.9	100	-	100	0	-	0	0	-	0
大桑村	277	-	277	5.4	-	5.4	80.0	-	80.0	0	-	0	0	-	0
木曾町	664	-	664	9.6	-	9.6	48.4	-	48.4	0	-	0	0	-	0
麻績村	177	-	177	4.0	-	4.0	71.4	-	71.4	0	-	0	0	-	0
生坂村	125	-	125	1.6	-	1.6	100	-	100	0.80	-	0.80	50.00	-	50.00
山形村	410	-	410	5.1	-	5.1	66.7	-	66.7	0	-	0	0	-	0
朝日村	279	32	311	7.5	25.0	9.3	52.4	87.5	62.1	0	0	0	0	0	0
筑北村	328	91	419	11.6	3.3	9.8	76.3	66.7	75.6	0	0	0	0	0	0
池田町	724	182	906	9.0	12.6	9.7	64.6	0	47.7	0.28	0	0.22	3.08	0	2.27
松川村	865	-	865	6.5	-	6.5	51.8	-	51.8	0	-	0	0	-	0
白馬村	764	-	764	3.9	-	3.9	83.3	-	83.3	0.39	-	0.39	10.00	-	10.00
小谷村	282	-	282	5.3	-	5.3	73.3	-	73.3	0	-	0	0	-	0
坂城町	688	41	729	6.7	2.4	6.4	69.6	100	70.2	0.15	0	0.14	2.17	0	2.13
小布施町	549	345	894	4.4	10.1	6.6	66.7	17.1	37.3	0	0	0	0	0	0
高山村	515	-	515	3.1	-	3.1	75.0	-	75.0	0.19	-	0.19	6.25	-	6.25
山ノ内町	872	-	872	5.4	-	5.4	68.1	-	68.1	0	-	0	0	-	0
木島平村	362	-	362	4.7	-	4.7	70.6	-	70.6	0.28	-	0.28	5.88	-	5.88
野沢温泉村	343	-	343	6.1	-	6.1	90.5	-	90.5	0	-	0	0	-	0
信濃町	733	-	733	7.8	-	7.8	33.3	-	33.3	0.27	-	0.27	3.51	-	3.51
小川村	264	103	367	8.3	4.9	7.4	63.6	0	51.9	0.38	0	0.27	4.55	0	3.70
飯綱町	427	493	920	8.4	13.6	11.2	75.0	61.2	66.0	0.23	0	0.11	2.78	0	0.97
栄村	110	1	111	6.4	0	6.3	100	-	100	0	-	0	0	-	0

肺がん

自治体名	2018年度プロセス指標値(男女計 40~74歳)														
	受診者数(人)			要精検率(%)			精検受診率(%)			がん発見率(%)			陽性反応適中率(%)		
	集団	個別	計	集団	個別	計	集団	個別	計	集団	個別	計	集団	個別	計
全国	3,143,976	2,231,157	5,375,133	1.6	2.2	1.8	86.8	80.7	83.8	0.04	0.04	0.04	2.67	1.87	2.27
長野県	41,455	6,494	47,949	1.5	2.4	1.6	90.9	73.4	87.3	0.03	0.03	0.03	1.82	1.27	1.70
長野市	6,354	-	6,354	2.3	-	2.3	91.8	-	91.8	0.02	-	0.02	0.68	-	0.68
松本市	5,132	2,767	7,899	2.3	3.1	2.6	89.8	88.4	89.2	0.06	0.04	0.05	2.54	1.16	1.96
上田市	3,438	-	3,438	0.6	-	0.6	95.2	-	95.2	0	-	0	0	-	0
岡谷市	773	-	773	3.0	-	3.0	95.7	-	95.7	0	-	0	0	-	0
飯田市	1,982	-	1,982	1.2	-	1.2	91.7	-	91.7	0	-	0	0	-	0
諏訪市	472	-	472	3.8	-	3.8	100	-	100	0	-	0	0	-	0
須坂市	-	-	-	-	-	-	-	-	-	-	-	-	-	-	-
小諸市	1,653	-	1,653	1.1	-	1.1	88.9	-	88.9	0.06	-	0.06	5.56	-	5.56
伊那市	-	-	-	-	-	-	-	-	-	-	-	-	-	-	-
駒ヶ根市	-	-	-	-	-	-	-	-	-	-	-	-	-	-	-
中野市	4,458	-	4,458	0.2	-	0.2	100	-	100	0	-	0	0	-	0
大町市	1,091	271	1,362	1.0	3.3	1.5	90.9	0	50.0	0	0	0	0	0	0
飯山市	419	-	419	1.7	-	1.7	100	-	100	0	-	0	0	-	0
茅野市	-	-	-	-	-	-	-	-	-	-	-	-	-	-	-
塩尻市	2,631	-	2,631	0.2	-	0.2	75.0	-	75.0	0.04	-	0.04	25.00	-	25.00
佐久市	1,585	1,708	3,293	2.7	1.1	1.9	97.7	84.2	93.5	0	0	0	0	0	0
千曲市	-	-	-	-	-	-	-	-	-	-	-	-	-	-	-
東御市	-	-	-	-	-	-	-	-	-	-	-	-	-	-	-
安曇野市	-	-	-	-	-	-	-	-	-	-	-	-	-	-	-
小海町	340	-	340	0.3	-	0.3	100	-	100	0	-	0	0	-	0
川上村	275	-	275	0	-	0	-	-	-	-	-	-	-	-	-
南牧村	361	-	361	0	-	0	-	-	-	-	-	-	-	-	-
南相木村	54	-	54	1.9	-	1.9	100	-	100	0	-	0	0	-	0
北相木村	88	-	88	2.3	-	2.3	100	-	100	1.14	-	1.14	50.00	-	50.00
佐久穂町	435	1,334	1,769	0.2	1.3	1.1	100	83.3	84.2	0.23	0.07	0.11	100	5.56	10.53
軽井沢町	542	-	542	3.3	-	3.3	72.2	-	72.2	0	-	0	0	-	0
御代田町	647	-	647	1.1	-	1.1	71.4	-	71.4	0.15	-	0.15	14.29	-	14.29
立科町	-	-	-	-	-	-	-	-	-	-	-	-	-	-	-
青木村	257	-	257	0.8	-	0.8	100	-	100	0	-	0	0	-	0
長和町	644	-	644	3.9	-	3.9	84.0	-	84.0	0	-	0	0	-	0
下諏訪町	556	-	556	1.1	-	1.1	100	-	100	0	-	0	0	-	0
富士見町	-	-	-	-	-	-	-	-	-	-	-	-	-	-	-
原村	-	-	-	-	-	-	-	-	-	-	-	-	-	-	-
辰野町	-	-	-	-	-	-	-	-	-	-	-	-	-	-	-
箕輪町	-	-	-	-	-	-	-	-	-	-	-	-	-	-	-
飯島町	-	-	-	-	-	-	-	-	-	-	-	-	-	-	-
南箕輪村	-	-	-	-	-	-	-	-	-	-	-	-	-	-	-
中川村	-	-	-	-	-	-	-	-	-	-	-	-	-	-	-
宮田村	-	-	-	-	-	-	-	-	-	-	-	-	-	-	-
松川町	1,005	-	1,005	1.4	-	1.4	85.7	-	85.7	0	-	0	0	-	0
高森町	-	-	-	-	-	-	-	-	-	-	-	-	-	-	-
阿南町	350	28	378	2.0	3.6	2.1	100	100	100	0.29	0	0.26	14.29	0	12.50
阿智村	-	-	-	-	-	-	-	-	-	-	-	-	-	-	-
平谷村	46	-	46	0	-	0	-	-	-	-	-	-	-	-	-
根羽村	104	41	145	0	0	0	-	-	-	-	-	-	-	-	-
下條村	351	-	351	1.1	-	1.1	100	-	100	0	-	0	0	-	0
売木村	-	28	28	-	3.6	3.6	-	0	0	-	0	0	-	0	0
天龍村	65	20	85	1.5	0	1.2	100	-	100	0	-	0	0	-	0
秦皇村	-	-	-	-	-	-	-	-	-	-	-	-	-	-	-
喬木村	392	98	490	0.5	8.2	2.0	50.0	0	10.0	0	0	0	0	0	0
豊丘村	560	-	560	1.4	-	1.4	100	-	100	0.18	-	0.18	12.50	-	12.50
大鹿村	3	-	3	0	-	0	-	-	-	-	-	-	-	-	-
上松町	-	-	-	-	-	-	-	-	-	-	-	-	-	-	-
南木曾町	-	-	-	-	-	-	-	-	-	-	-	-	-	-	-
木祖村	114	-	114	0	-	0	-	-	-	-	-	-	-	-	-
玉滝村	51	-	51	0	-	0	-	-	-	-	-	-	-	-	-
大桑村	-	-	-	-	-	-	-	-	-	-	-	-	-	-	-
木曾町	392	-	392	0.3	-	0.3	100	-	100	0	-	0	0	-	0
麻績村	83	-	83	4.8	-	4.8	75.0	-	75.0	0	-	0	0	-	0
生坂村	85	-	85	10.6	-	10.6	100	-	100	0	-	0	0	-	0
山形村	153	-	153	2.0	-	2.0	100	-	100	0	-	0	0	-	0
朝日村	196	50	246	5.6	14.0	7.3	72.7	100	83.3	0	0	0	0	0	0
筑北村	133	69	202	5.3	1.4	4.0	100	100	100	0	0	0	0	0	0
池田町	-	-	-	-	-	-	-	-	-	-	-	-	-	-	-
松川村	-	-	-	-	-	-	-	-	-	-	-	-	-	-	-
白馬村	842	-	842	1.8	-	1.8	80.0	-	80.0	0	-	0	0	-	0
小谷村	188	-	188	1.1	-	1.1	100	-	100	0	-	0	0	-	0
坂城町	-	-	-	-	-	-	-	-	-	-	-	-	-	-	-
小布施町	-	-	-	-	-	-	-	-	-	-	-	-	-	-	-
高山村	-	-	-	-	-	-	-	-	-	-	-	-	-	-	-
山ノ内町	928	-	928	0.2	-	0.2	100	-	100	0	-	0	0	-	0
木島平村	-	-	-	-	-	-	-	-	-	-	-	-	-	-	-
野沢温泉村	-	-	-	-	-	-	-	-	-	-	-	-	-	-	-
信濃町	463	-	463	0.6	-	0.6	100	-	100	0	-	0	0	-	0
小川村	32	78	110	6.3	10.3	9.1	50.0	0	10.0	0	0	0	0	0	0
飯綱町	732	2	734	0.7	0	0.7	100	-	100	0	-	0	0	-	0
栄村	-	-	-	-	-	-	-	-	-	-	-	-	-	-	-

自治体名	2018年度プロセス指標値(女 40~74歳)														
	受診者数(人)			要精検率(%)			精検受診率(%)			がん発見率(%)			陽性反応適中率(%)		
	集団	個別	計	集団	個別	計	集団	個別	計	集団	個別	計	集団	個別	計
全国	1,325,555	1,489,153	2,814,708	5.0	7.4	6.3	91.3	87.9	89.2	0.28	0.35	0.32	5.64	4.72	5.06
長野県	27,462	13,123	40,585	7.2	9.2	7.9	96.1	93.8	95.2	0.24	0.37	0.28	3.28	3.99	3.55
長野市	2,219	750	2,969	9.4	11.2	9.8	98.1	98.8	98.3	0.18	0.40	0.24	1.92	3.57	2.40
松本市	1,680	3,502	5,182	8.5	7.7	8.0	94.4	92.6	93.2	0.60	0.63	0.62	6.99	8.12	7.73
上田市	2,776	24	2,800	7.9	12.5	7.9	98.2	100	98.2	0.29	0	0.29	3.65	0	3.60
岡谷市	588	52	640	8.0	17.3	8.8	95.7	100	96.4	0.34	0	0.31	4.26	0	3.57
飯田市	2,380	85	2,465	3.4	4.7	3.4	98.8	100	98.8	0.29	0	0.28	8.64	0	8.24
諏訪市	854	213	1,067	9.1	22.5	11.8	97.4	100	98.4	0.35	0.47	0.37	3.85	2.08	3.17
須坂市	1,035	93	1,128	5.6	12.9	6.2	96.6	-	-	0	1.08	0.09	0	8.33	1.43
小諸市	533	328	861	7.7	10.4	8.7	95.1	94.1	94.7	0.94	0.30	0.70	12.20	2.94	8.00
伊那市	2,118	30	2,148	8.8	10.0	8.8	95.2	100	95.2	0.38	0	0.37	4.30	0	4.23
駒ヶ根市	762	-	762	8.0	-	8.0	98.4	-	98.4	0.13	-	0.13	1.64	-	1.64
中野市	1,356	223	1,579	5.5	3.1	5.2	97.3	100	97.6	0	0	0	0	0	0
大町市	-	212	212	-	4.7	4.7	-	80.0	80.0	-	0.47	0.47	-	10.00	10.00
飯山市	446	287	733	3.8	4.5	4.1	100	0	56.7	0.22	0	0.14	5.88	0	3.33
茅野市	477	307	784	8.4	6.5	7.7	100	95.0	98.3	0	0	0	0	0	0
塩尻市	547	96	643	9.5	6.3	9.0	98.1	100	98.3	0.18	0	0.16	1.92	0	1.72
佐久市	450	1,338	1,788	9.8	9.1	9.3	100	91.8	94.0	0.22	0.22	0.22	2.27	2.46	2.41
千曲市	432	421	853	6.0	2.6	4.3	96.2	100	97.3	0.23	0	0.12	3.85	0	2.70
東御市	173	541	714	6.4	19.0	16.0	100	97.1	97.4	0	0.55	0.42	0	2.91	2.63
安曇野市	-	2,310	2,310	-	10.1	10.1	-	96.2	96.2	-	0.39	0.39	-	3.85	3.85
小海町	117	5	122	0	20.0	0.8	-	100	100	-	0	0	-	0	0
川上村	160	-	160	4.4	-	4.4	100	-	100	0	-	0	0	-	0
南牧村	215	-	215	5.6	-	5.6	83.3	-	83.3	0	-	0	0	-	0
南相木村	46	2	48	6.5	0	6.3	66.7	-	66.7	0	-	0	0	-	0
北相木村	26	-	26	3.8	-	3.8	100	-	100	0	-	0	0	-	0
佐久穂町	232	65	297	6.0	4.6	5.7	100	100	100	0.86	1.54	1.01	14.29	33.33	17.65
軽井沢町	600	226	826	12.2	9.3	11.4	94.5	85.7	92.6	0.17	0	0.12	1.37	0	1.06
御代田町	98	124	222	11.2	11.3	11.3	100	100	100	0	0.81	0.45	0	7.14	4.00
立科町	113	-	113	3.5	-	3.5	100	-	100	0	-	0	0	-	0
青木村	153	2	155	9.8	50.0	10.3	100	100	100	0.65	0	0.65	6.67	0	6.25
長和町	123	-	123	2.4	-	2.4	100	-	100	0.81	-	0.81	33.33	-	33.33
下諏訪町	312	161	473	7.7	16.8	10.8	91.7	85.2	88.2	0.64	0	0.42	8.33	0	3.92
富士見町	340	-	340	4.4	-	4.4	93.3	-	93.3	0	-	0	0	-	0
原村	151	27	178	11.3	18.5	12.4	100	100	100	0.66	3.70	1.12	5.88	20.00	9.09
辰野町	271	349	620	9.2	9.5	9.4	100	100	100	0	0	0	0	0	0
箕輪町	567	70	637	10.1	10.0	10.0	100	100	100	0	0	0	0	0	0
飯島町	110	175	285	2.7	2.9	2.8	100	60.0	75.0	0	0	0	0	0	0
南箕輪村	439	12	451	10.7	33.3	11.3	100	100	100	0.23	0	0.22	2.13	0	1.96
中川村	68	-	68	0	-	0	-	-	-	-	-	-	-	-	-
宮田村	280	-	280	8.6	-	8.6	70.8	-	70.8	0	-	0	0	-	0
松川町	406	34	440	0.7	2.9	0.9	100	100	100	0	0	0	0	0	0
高森町	-	-	-	-	-	-	-	-	-	-	-	-	-	-	-
阿南町	157	-	157	6.4	-	6.4	100	-	100	0	-	0	0	-	0
阿智村	198	1	199	3.5	0	3.5	71.4	-	71.4	0	-	0	0	-	0
平谷村	21	-	21	9.5	-	9.5	100	-	100	0	-	0	0	-	0
根羽村	46	1	47	4.3	0	4.3	100	-	100	0	-	0	0	-	0
下條村	142	-	142	7.7	-	7.7	63.6	-	63.6	0	-	0	0	-	0
売木村	12	2	14	0	0	0	-	-	-	-	-	-	-	-	-
天龍村	18	-	18	5.6	-	5.6	100	-	100	0	-	0	0	-	0
泰阜村	13	-	13	0	-	0	-	-	-	-	-	-	-	-	-
喬木村	201	23	224	5.5	4.3	5.4	54.5	0	50.0	0	0	0	0	0	0
豊丘村	168	38	206	3.6	0	2.9	100	-	100	0	-	0	0	-	0
大鹿村	25	2	27	0	100	7.4	-	100	100	0	0	0	0	0	0
上松町	99	-	99	4.0	-	4.0	100	-	100	0	-	0	0	-	0
南木曾町	103	62	165	1.0	3.2	1.8	100	100	100	0	0	0	0	0	0
木祖村	55	9	64	5.5	0	4.7	100	-	100	0	-	0	0	-	0
王滝村	22	-	22	9.1	-	9.1	50.0	-	50.0	0	-	0	0	-	0
大桑村	114	19	133	5.3	0	4.5	100	-	100	0.88	-	0.75	16.67	-	16.67
木曾町	256	8	264	10.9	0	10.6	96.4	-	96.4	0	-	0	0	-	0
麻績村	49	-	49	18.4	-	18.4	77.8	-	77.8	0	-	0	0	-	0
生坂村	33	-	33	0	-	0	-	-	-	-	-	-	-	-	-
山形村	-	98	98	-	6.1	6.1	-	100	100	-	0	0	-	0	0
朝日村	61	31	92	4.9	0	3.3	100	-	100	0	-	0	0	-	0
筑北村	84	22	106	2.4	0	1.9	100	-	100	0	-	0	0	-	0
池田町	145	33	178	7.6	0	6.2	100	-	100	0	-	0	0	-	0
松川村	206	100	306	7.8	10.0	8.5	93.8	100	96.2	0	0	0	0	0	0
白馬村	286	14	300	9.4	7.1	9.3	92.6	0	89.3	0.70	0	0.67	7.41	0	7.14
小谷村	97	6	103	5.2	33.3	6.8	100	100	100	0	0	0	0	0	0
坂城町	268	11	279	9.0	18.2	9.3	91.7	100	92.3	0	0	0	0	0	0
小布施町	251	74	325	1.2	0	0.9	100	-	100	0.40	-	0.31	33.33	-	33.33
高山村	127	8	135	9.4	0	8.9	83.3	-	83.3	0	-	0	0	-	0
山ノ内町	261	7	268	5.7	14.3	6.0	100	100	100	0	0	0	0	0	0
木島平村	91	3	94	8.8	0	8.5	100	-	100	0	-	0	0	-	0
野沢温泉村	70	2	72	2.9	50.0	4.2	100	100	100	0	0	0	0	0	0
信濃町	-	113	113	-	4.4	4.4	-	100	100	-	0	0	-	0	0
小川村	55	13	68	0	0	0	-	-	-	-	-	-	-	-	-
飯綱町	39	359	398	10.3	15.3	14.8	100	96.4	96.6	0	0.28	0.25	0	1.82	1.69
栄村	36	-	36	5.6	-	5.6	100	-	100	0	-	0	0	-	0

子宮頸がん

自治体名	2018年度プロセス指標値(女 20~74歳)														
	受診者数(人)			要精検率(%)			精検受診率(%)			がん発見率(%)			陽性反応適中度(%)		
	集団	個別	計	集団	個別	計	集団	個別	計	集団	個別	計	集団	個別	計
全国	1,068,355	2,923,645	3,992,000	1.3	2.4	2.1	83.7	73.8	75.5	0.02	0.03	0.03	1.54	1.27	1.31
長野県	15,279	50,059	65,338	1.4	1.8	1.7	89.2	86.7	87.2	0.01	0.04	0.03	0.94	1.98	1.78
長野市	279	9,970	10,249	3.2	1.2	1.3	100	94.3	94.7	0	0.03	0.03	0	2.46	2.29
松本市	407	8,522	8,929	5.7	3.1	3.2	91.3	83.8	84.4	0	0.06	0.06	0	1.88	1.73
上田市	-	3,720	3,720	-	1.9	1.9	-	100	100	-	0.03	0.03	-	1.45	1.45
岡谷市	-	982	982	-	1.0	1.0	-	90.0	90.0	-	0.10	0.10	-	10.00	10.00
飯田市	40	1,980	2,020	0	1.5	1.4	-	93.1	93.1	-	0.15	0.15	-	10.34	10.34
諏訪市	231	2,448	2,679	1.3	2.5	2.4	100	75.4	76.6	0	0	0	0	0	0
須坂市	-	1,231	1,231	-	1.6	1.6	-	70.0	70.0	-	0.08	0.08	-	5.00	5.00
小諸市	-	1,150	1,150	-	0.8	0.8	-	100	100	-	0	0	-	0	0
伊那市	311	2,814	3,125	1.3	1.2	1.2	-	-	-	0	0	0	0	0	0
駒ヶ根市	864	-	864	2.0	-	2.0	94.1	-	94.1	0	-	0	0	-	0
中野市	-	2,538	2,538	-	0.8	0.8	-	100	100	-	0	0	-	0	0
大町市	37	307	344	0	2.9	2.6	-	77.8	77.8	-	0	0	-	0	0
飯山市	578	90	668	0.7	4.4	1.2	75.0	25.0	50.0	0	0	0	0	0	0
茅野市	-	2,065	2,065	-	1.9	1.9	-	90.0	90.0	-	0	0	-	0	0
塩尻市	299	1,541	1,840	0.7	3.0	2.6	0	97.8	93.8	0	0.19	0.16	0	6.52	6.25
佐久市	483	1,648	2,131	0.6	2.2	1.9	66.7	78.4	77.5	0	0	0	0	0	0
千曲市	798	634	1,432	2.1	1.7	2.0	94.1	100	96.4	0	0	0	0	0	0
東御市	210	676	886	0.5	1.6	1.4	100	81.8	83.3	0	0	0	0	0	0
安曇野市	-	3,415	3,415	-	1.1	1.1	-	69.4	69.4	-	0.03	0.03	-	2.78	2.78
小海町	255	30	285	0	0	0	-	-	-	-	-	-	-	-	-
川上村	296	8	304	1.4	0	1.3	100	-	100	0.34	-	0.33	25.00	-	25.00
南牧村	204	-	204	0	-	0	-	-	-	-	-	-	-	-	-
南相木村	65	2	67	0	0	0	-	-	-	-	-	-	-	-	-
北相木村	48	13	61	0	0	0	-	-	-	-	-	-	-	-	-
佐久穂町	675	188	863	1.6	0	1.3	81.8	-	81.8	0	-	0	0	-	0
軽井沢町	638	297	935	1.6	1.3	1.5	70.0	100	78.6	0	0	0	0	0	0
御代田町	121	88	209	0.8	4.5	2.4	100	100	100	0	0	0	0	0	0
立科町	168	-	168	1.8	-	1.8	100	-	100	0	-	0	0	-	0
青木村	109	2	111	1.8	0	1.8	100	-	100	0	-	0	0	-	0
長和町	204	108	312	1.5	2.8	1.9	100	33.3	66.7	0	0	0	0	0	0
下諏訪町	394	432	826	1.0	0.9	1.0	100	100	100	0.25	0	0.12	25.00	0	12.50
富士見町	347	-	347	1.2	-	1.2	100	-	100	0	-	0	0	-	0
原村	179	220	399	1.7	0.9	1.3	100	100	100	0	0	0	0	0	0
辰野町	224	606	830	1.3	3.3	2.8	66.7	90.0	87.0	0	0.3	0	0	0	0
箕輪町	501	58	559	1.2	0	1.1	100	-	100	0	-	0	0	-	0
飯島町	103	292	395	1.0	2.7	2.3	100	100	100	0	0	0	0	0	0
南箕輪村	590	31	621	1.7	3.2	1.8	100	100	100	0	0	0	0	0	0
中川村	183	-	183	2.7	-	2.7	60.0	-	60.0	0	-	0	0	-	0
宮田村	323	-	323	1.5	-	1.5	80.0	-	80.0	0	-	0	0	-	0
松川町	463	75	538	0.9	1.3	0.9	100	0	80.0	0	0	0	0	0	0
高森町	-	-	-	-	-	-	-	-	-	-	-	-	-	-	-
阿南町	268	17	285	0.7	0	0.7	100	-	100	0	-	0	0	-	0
阿智村	185	2	187	1.1	0	1.1	100	-	100	0	-	0	0	-	0
平谷村	21	-	21	9.5	-	9.5	100	-	100	0	-	0	0	-	0
根羽村	50	1	51	2.0	0	2.0	100	-	100	0	-	0	0	-	0
下條村	-	158	158	-	1.9	1.9	-	66.7	66.7	-	0	0	-	0	0
売木村	12	12	24	0	8.3	4.2	-	100	100	-	0	0	-	0	0
天龍村	43	-	43	0	-	0	-	-	-	-	-	-	-	-	-
泰阜村	63	-	63	1.6	-	1.6	100	-	100	0	-	0	0	-	0
喬木村	-	116	116	-	1.7	1.7	-	0	0	-	0	0	-	0	0
豊丘村	161	70	231	0.6	4.3	1.7	100	66.7	75.0	0	0	0	0	0	0
大鹿村	30	-	30	0	-	0	-	-	-	-	-	-	-	-	-
上松町	197	-	197	1.5	-	1.5	100	-	100	0	-	0	0	-	0
南木曾町	86	73	159	0	0	0	-	-	-	-	-	-	-	-	-
木祖村	134	14	148	0.7	0	0.7	100	-	100	0	-	0	0	-	0
王滝村	27	-	27	3.7	-	3.7	100	-	100	0	-	0	0	-	0
大桑村	174	12	186	0.6	8.3	1.1	100	0	50.0	0	0	0	0	0	0
木曾町	562	-	562	0	-	0	-	-	-	-	-	-	-	-	-
麻績村	68	-	68	0	-	0	-	-	-	-	-	-	-	-	-
生坂村	42	1	43	0	0	0	-	-	-	-	-	-	-	-	-
山形村	250	59	309	1.6	1.7	1.6	100	100	100	0	0	0	0	0	0
朝日村	105	41	146	1.0	0	0.7	100	-	100	0	-	0	0	-	0
筑北村	63	44	107	3.2	0	1.9	100	-	100	0	-	0	0	-	0
池田町	120	44	164	0	0	0	-	-	-	-	-	-	-	-	-
松川村	230	49	279	1.7	2.0	1.8	75.0	100	80.0	0	0	0	0	0	0
白馬村	257	11	268	1.2	9.1	1.5	66.7	0	50.0	0	0	0	0	0	0
小谷村	80	-	80	0	-	0	-	-	-	-	-	-	-	-	-
坂城町	371	221	592	1.1	1.4	1.2	75.0	66.7	71.4	0	0	0	0	0	0
小布施町	53	198	251	1.9	1.5	1.6	0	100	75.0	0	0	0	0	0	0
高山村	138	44	182	0.7	0	0.5	100	-	100	0	-	0	0	-	0
山ノ内町	145	390	535	0.7	1.8	1.5	100	85.7	87.5	0	0	0	0	0	0
木島平村	126	95	221	0.8	0	0.5	100	-	100	0	-	0	0	-	0
野沢温泉村	159	1	160	0.6	0	0.6	100	-	100	0	-	0	0	-	0
信濃町	129	-	129	4.7	-	4.7	66.7	-	66.7	0	-	0	0	-	0
小川村	57	20	77	1.8	5.0	2.6	100	100	100	0	0	0	0	0	0
飯綱町	183	185	368	3.3	1.1	2.2	100	50.0	87.5	0	0	0	0	0	0
栄村	63	-	63	0	-	0	-	-	-	-	-	-	-	-	-

【岐阜県】都道府県別がん検診実施状況

1 指針に基づくがん検診実施状況(岐阜県)

表1 指針に基づく検診実施状況(2020年度の検診実施状況)

	実施したと回答した市区町村割合(%)				
	胃 ^{*1}	大腸	肺	乳	子宮頸
集計対象市区町村数	40	42	42	42	42
集計対象市区町村割合(%)	95.2	100	100	100	100
指針に基づく対象年齢で検診を実施した ^{*1 *2}	5.0	92.9	76.2	69.0	95.2
指針に基づく受診間隔 [*] で検診を実施した ^{*1 *2}	5.0	100	97.6	50.0	47.6

*1 平成28年2月の指針改定に伴い、胃がん検診ではそれまで対象年齢は「40歳以上、上限制限なし」、受診間隔は「年1回」であったのが、それぞれ「50歳以上、上限制限なし(ただし、胃部エックス線検査については、当分の間、40歳以上の者を対象としても差し支えない。)」 「同一人にとって受診機会は毎年あるが、原則2年に1回の受診間隔(ただし、胃部エックス線検査については、当分の間、年1回実施しても差し支えない)」に変更された。

よって、平成29年度調査(平成28年度検診体制)以降は、胃がん検診の対象年齢は「50歳以上、上限制限なし」、受診間隔は「2年に1回」と回答した場合のみ指針に基づくものとして集計している。

*2 令和3年度調査(令和2年度検診体制)では、指針に基づく検診方法(14ページ参照)の対象年齢と受診間隔の回答をもとに集計した。

表2 指針に基づかない検診実施状況(2020年度の検診実施状況)

	実施したと回答した市区町村割合(%)
集計対象市区町村数	42
集計対象市区町村割合(%)	100
指針以外の何らかの部位で検診を実施した	83.3
前立腺がん検診(PSA検査)を実施した	81.0
子宮体がん検診(細胞診)を実施した	11.9
エコーによる検診(肝臓、卵巣、甲状腺)を実施した	0
その他の何らかの検診を実施した	2.4

2 市区町村用がん検診チェックリスト実施率(岐阜県)

表3 チェックリスト実施率(全項目)

	実施したと回答した市区町村割合(%)											
	胃 (エックス線)		胃 (内視鏡)		大腸		肺		乳		子宮頸	
	集団	個別	集団	個別	集団	個別	集団	個別	集団	個別	集団	個別
集計対象市区町村数	38	12	2	5	35	17	41	12	38	26	25	37
集計対象市区町村割合(%)	90.5	28.6	4.8	11.9	83.3	40.5	97.6	28.6	90.5	61.9	59.5	88.1
チェックリスト全項目の実施率*	85.7	84.6	88.0	77.6	86.0	82.8	85.4	83.8	86.4	85.0	86.5	81.9

表4 チェックリスト実施率(2020年度の検診体制整備に関する項目)

	実施したと回答した市区町村割合(%)											
	胃 (エックス線)		胃 (内視鏡)		大腸		肺		乳		子宮頸	
	集団	個別	集団	個別	集団	個別	集団	個別	集団	個別	集団	個別
集計対象市区町村数	38	12	8	5	36	18	41	12	38	26	25	37
集計対象市区町村割合(%)	90.5	28.6	19.0	11.9	85.7	42.9	97.6	28.6	90.5	61.9	59.5	88.1
[1] 検診対象者												
1-1 対象者全員の氏名を記載した名簿を、住民台帳などに基づいて作成したか*	100	100	100	100	100	100	100	100	100	100	100	97.3
1-2 対象者全員に、個別に受診勧奨を行ったか*	63.2	66.7	87.5	60.0	66.7	55.6	61.0	58.3	60.5	73.1	76.0	54.1
1-3 受診勧奨を行った住民のうち未受診者全員に対し、再度の受診勧奨を個人毎(手紙・電話・訪問等)に行ったか	5.3	0	25.0	0	5.6	0	0	0	5.3	7.7	4.0	2.7
1-4 対象者数(推計でも可)を把握したか*	100	100	87.5	100	100	100	100	100	100	100	100	97.3
[2] 受診者の情報管理												
2-1 個人別の受診(記録)台帳またはデータベースを作成したか*	97.4	91.7	100	100	97.2	94.4	97.6	91.7	97.4	92.3	96.0	91.9
2-2 過去5年間の受診歴を記録しているか*	100	100	-	-	100	100	100	100	100	100	100	97.3
[3] 受診者への説明、及び要精検者への説明												
3-1 受診勧奨時に、「検診機関連用チェックリスト 1.受診者への説明」が全項目記載された資料を、全員に個別配布したか*	92.1	91.7	87.5	100	91.7	88.9	85.4	83.3	94.7	92.3	100	81.1
3-2 要精検者全員に対し、受診可能な精密検査機関名(医療機関名)の一覧を提示したか*	63.2	58.3	37.5	0	63.9	50.0	53.7	50.0	71.1	73.1	60.0	51.4
3-3 上記(3-2)の一覧に掲載したすべての精密検査機関には、あらかじめ精密検査結果の報告を依頼したか*	39.5	33.3	25.0	0	41.7	22.2	36.6	33.3	44.7	50.0	52.0	37.8
[4] 精密検査結果の把握、精密検査未受診者の特定と受診勧奨												
4-1 精密検査方法及び、精密検査(治療)結果を把握したか*	97.4	100	100	100	100	94.4	97.6	100	97.4	100	100	94.6
4-2 精密検査方法及び、精密検査(治療)結果が不明の者については、本人もしくは精密検査機関への照会等により、結果を確認したか*	86.8	91.7	100	80.0	88.9	88.9	87.8	91.7	84.2	80.8	84.0	81.1
4-3 個人毎の精密検査方法及び、精密検査(治療)結果を、市区町村、検診機関(医療機関)、精密検査機関が共有したか*	55.3	58.3	87.5	60.0	52.8	55.6	58.5	58.3	57.9	46.2	52.0	43.2
4-4 過去5年間の精密検査方法及び、精密検査(治療)結果を記録しているか*	100	100	-	-	100	100	100	100	100	96.2	100	97.3
4-5 精密検査未受診と精密検査結果未把握を定義に従って区別し、精密検査未受診者を特定したか*	76.3	83.3	87.5	100	77.8	83.3	78.0	83.3	76.3	73.1	84.0	73.0
4-6 精密検査未受診者に精密検査の受診勧奨を行ったか*	76.3	75.0	87.5	60.0	77.8	83.3	73.2	75.0	71.1	69.2	76.0	67.6
[5] 地域保健・健康増進事業報告												
5-1 がん検診結果や精密検査結果の最終報告(令和元年度地域保健・健康増進事業報告)を行ったか*	97.4	100	87.5	100	100	94.4	97.6	100	97.4	100	100	94.6
5-2 がん検診の結果について、地域保健・健康増進事業報告の全項目を計上できるよう、委託先(検診機関(医療機関)、医師会など)に報告を求めたか*	97.4	100	87.5	100	100	94.4	97.6	100	97.4	96.2	100	91.9
5-3 がん検診の結果について、委託先からの報告内容が地域保健・健康増進事業報告を網羅できていない場合、改善を求めたか*	97.4	100	100	100	100	94.4	97.6	100	97.4	96.2	100	91.9
5-4 精密検査結果について、地域保健・健康増進事業報告の全項目を計上できるよう、委託先(検診機関(医療機関)、精密検査機関、医師会など)に報告を求めたか*	94.7	100	87.5	100	97.2	94.4	95.1	100	94.7	92.3	96.0	89.2
5-5 精密検査結果について、委託先からの報告内容が地域保健・健康増進事業報告を網羅できていない場合、改善を求めたか*	97.4	100	87.5	100	100	94.4	97.6	100	97.4	96.2	100	91.9
[6] 検診機関(医療機関)の質の担保												
6-1 委託先検診機関(医療機関)を、仕様書の内容に基づいて選定したか*	97.4	100	100	100	94.4	94.4	95.1	100	97.4	92.3	96.0	86.5
6-2 仕様書(もしくは実施要綱)の内容は、「仕様書に明記すべき必要最低限の精度管理項目」を満たしたか*	81.6	83.3	75.0	60.0	80.6	83.3	80.5	75.0	81.6	73.1	84.0	73.0
6-3 検診終了後に、委託先検診機関(医療機関)で仕様書(もしくは実施要綱)の内容が遵守されたことを確認したか*	39.5	33.3	75.0	20.0	38.9	44.4	41.5	33.3	44.7	34.6	40.0	43.2
6-4 検診機関(医療機関)に精度管理評価を個別にフィードバックしたか*	34.2	33.3	50.0	40.0	33.3	27.8	36.6	25.0	39.5	19.2	36.0	24.3
6-5 「検診機関連用チェックリスト」の遵守状況をフィードバックしたか*	18.4	16.7	37.5	20.0	22.2	11.1	22.0	8.3	23.7	11.5	20.0	10.8
6-6 検診機関(医療機関)毎のプロセス指標値を集計してフィードバックしたか*	21.1	25.0	37.5	40.0	22.2	22.2	22.0	16.7	21.1	15.4	16.0	16.2
6-7 上記(6-4,6-5,6-6)の結果をふまえ、課題のある検診機関(医療機関)に改善策をフィードバックしたか*	13.2	0	50.0	20.0	13.9	0	14.6	0	13.2	3.8	16.0	8.1

表5 チェックリスト実施率（2018年度の精度管理指標の把握に関する項目）

	実施したと回答した市区町村割合(%)											
	胃 (エックス線)		胃 (内視鏡)		大腸		肺		乳		子宮頸	
	集団	個別	集団	個別	集団	個別	集団	個別	集団	個別	集団	個別
集計対象市区町村数	40	12	2	5	37	17	41	12	40	26	27	37
集計対象市区町村割合(%)	95.2	28.6	4.8	11.9	88.1	40.5	97.6	28.6	95.2	61.9	64.3	88.1
【7】 受診率（受診者数）の集計												
7-1 受診率を集計したか*	100	100	100	100	100	100	100	100	100	100	100	97.3
7-2 受診率を性別・年齢5歳階級別に集計したか*	97.5	100	100	100	97.3	100	97.6	100	97.5	100	96.3	97.3
7-3 受診数を検診機関別に集計したか*	100	100	100	100	100	100	100	100	100	100	100	97.3
7-4 受診数を検診受診歴別に集計したか*	95.0	91.7	100	80.0	94.6	94.1	95.1	91.7	95.0	96.2	92.6	94.6
【8】 要精検率の集計												
8-1 要精検率を集計したか*	97.5	100	100	100	97.3	100	97.6	100	97.5	100	96.3	97.3
8-2 要精検率を性別・年齢5歳階級別に集計したか*	97.5	100	100	100	97.3	100	97.6	100	97.5	100	96.3	97.3
8-3 要精検率を検診機関別に集計したか*	97.5	91.7	100	60.0	97.3	82.4	97.6	91.7	97.5	96.2	96.3	89.2
8-4 要精検率を検診受診歴別に集計したか*	95.0	91.7	100	80.0	94.6	94.1	95.1	91.7	95.0	96.2	92.6	91.9
【9】 精検受診率の集計												
9-1 精検受診率を集計したか*	100	100	100	100	100	100	100	100	100	100	100	97.3
9-2 精検受診率を性別・年齢5歳階級別に集計したか*	97.5	100	100	100	97.3	100	97.6	100	97.5	100	96.3	97.3
9-3 精検受診率を検診機関別に集計したか*	97.5	91.7	100	60.0	97.3	82.4	97.6	91.7	97.5	92.3	96.3	89.2
9-4 精検受診率を検診受診歴別に集計したか*	92.5	83.3	100	80.0	91.9	88.2	92.7	91.7	92.5	92.3	92.6	91.9
【10】 精検未受診率の集計												
10-1 精検未受診率を集計したか*	97.5	91.7	100	100	97.3	100	97.6	100	97.5	100	100	94.6
【11】 がん発見率の集計												
11-1 がん発見率を集計したか*	97.5	100	100	100	97.3	100	97.6	100	97.5	100	96.3	97.3
11-2 がん発見率を性別・年齢5歳階級別に集計したか*	97.5	100	100	100	97.3	100	97.6	100	97.5	100	96.3	97.3
11-3 がん発見率を検診機関別に集計したか*	97.5	91.7	100	60.0	97.3	82.4	97.6	91.7	97.5	92.3	96.3	89.2
11-4 がん発見率を検診受診歴別に集計したか*	95.0	91.7	100	80.0	94.6	94.1	95.1	91.7	95.0	96.2	92.6	94.6
11-5 がん発見率を検査方法別に集計したか*	-	-	-	-	-	-	-	-	95.0	96.2	-	-
【12】 陽性反応適中度の集計												
12-1 陽性反応適中度を集計したか*	97.5	100	100	100	97.3	100	97.6	100	97.5	100	96.3	97.3
12-2 陽性反応適中度を性別・年齢5歳階級別に集計したか*	97.5	91.7	100	80.0	97.3	94.1	97.6	91.7	97.5	100	96.3	94.6
12-3 陽性反応適中度を検診機関別に集計したか*	97.5	83.3	100	40.0	97.3	82.4	97.6	91.7	97.5	96.2	96.3	89.2
12-4 陽性反応適中度を検診受診歴別に集計したか*	95.0	91.7	100	80.0	94.6	94.1	95.1	91.7	95.0	96.2	92.6	94.6
12-5 陽性反応適中度を検査方法別に集計したか*	-	-	-	-	-	-	-	-	95.0	96.2	-	-
【13】 早期がん割合の集計												
13-1 早期がん割合を集計したか*	97.5	100	100	100	97.3	100	97.6	100	95.0	96.2	-	-
13-2 早期がん割合を性別・年齢5歳階級別に集計したか*	97.5	100	100	100	97.3	100	97.6	100	95.0	96.2	-	-
13-3 早期がん割合を検診機関別に集計したか*	95.0	75.0	100	40.0	94.6	70.6	95.1	83.3	92.5	80.8	-	-
13-4 早期がん割合を検診受診歴別に集計したか*	95.0	91.7	100	80.0	94.6	94.1	95.1	91.7	92.5	92.3	-	-
13-5 早期がん割合を検査方法別に集計したか*	-	-	-	-	-	-	-	-	92.5	92.3	-	-
【14】 粘膜内がん、非浸潤がんの集計												
14-1 粘膜内がんを集計したか*	97.5	100	100	100	97.3	100	-	-	-	-	-	-
非浸潤がんを集計したか*	-	-	-	-	-	-	-	-	97.5	96.2	-	-
【15】 上皮内病変（CINなど）数の集計												
15-1 上皮内病変(CINなど)数を集計したか(区分毎)*	-	-	-	-	-	-	-	-	-	-	100	94.6
15-2 上皮内病変(CINなど)数を年齢5歳階級別に集計したか(区分毎)*	-	-	-	-	-	-	-	-	-	-	96.3	94.6
15-3 上皮内病変(CINなど)数を検診機関別に集計したか(区分毎)*	-	-	-	-	-	-	-	-	-	-	96.3	83.8
15-4 上皮内病変(CINなど)数を検診受診歴別に集計したか(区分毎)*	-	-	-	-	-	-	-	-	-	-	92.6	91.9
【16】 微小浸潤がん割合の集計												
16-1 微小浸潤がん割合を集計したか*	-	-	-	-	-	-	-	-	-	-	96.3	94.6
16-2 微小浸潤がん割合を年齢階級別に集計したか*	-	-	-	-	-	-	-	-	-	-	96.3	94.6
16-3 微小浸潤がん割合を検診機関別に集計したか*	-	-	-	-	-	-	-	-	-	-	92.6	83.8
16-4 微小浸潤がん割合を検診受診歴別に集計したか*	-	-	-	-	-	-	-	-	-	-	92.6	91.9

* 「事業評価のためのチェックリスト・市区町村用（平成31年3月）」に記載されている項目

国立がん研究センター がん情報サービス https://ganjoho.jp/med_pro/pre_scr/screening/check_list.html

3 プロセス指標値(岐阜県)

表6 市区町村別のプロセス指標値
胃がん(エックス線)

自治体名	受診者数(人)			2018年度プロセス指標値(男女計 50~74歳)											
				要精検率(%)			精検受診率(%)			がん発見率(%)			陽性反応適中度(%)		
	集団	個別	計	集団	個別	計	集団	個別	計	集団	個別	計	集団	個別	計
全国	1,412,955	424,633	1,837,588	7.0	7.8	7.2	84.4	75.6	82.2	0.12	0.12	0.12	1.78	1.52	1.72
岐阜県	28,903	6,024	34,927	6.7	7.3	6.8	86.8	78.9	85.3	0.10	0.02	0.09	1.55	0.23	1.30
岐阜市	2,390	-	2,390	8.9	-	8.9	92.0	-	92.0	0.04	-	0.04	0.47	-	0.47
大垣市	882	-	882	4.3	-	4.3	97.4	-	97.4	0.11	-	0.11	2.63	-	2.63
高山市	4,220	-	4,220	7.3	-	7.3	86.4	-	86.4	0.05	-	0.05	0.65	-	0.65
多治見市	1,384	263	1,647	3.8	14.4	5.5	82.7	94.7	87.8	0.14	0	0.12	3.85	0	2.22
関市	685	684	1,369	5.8	9.1	7.5	87.5	85.5	86.3	0	0	0	0	0	0
中津川市	1,254	-	1,254	5.1	-	5.1	81.3	-	81.3	0.08	-	0.08	1.56	-	1.56
美濃市	129	128	257	8.5	14.8	11.7	100	94.7	96.7	0	0	0	0	0	0
瑞浪市	931	-	931	8.3	-	8.3	85.7	-	85.7	0.11	-	0.11	1.30	-	1.30
羽島市	375	-	375	4.3	-	4.3	93.8	-	93.8	0	-	0	0	-	0
恵那市	434	275	709	5.5	20.0	11.1	91.7	87.3	88.6	0	0	0	0	0	0
美濃加茂市	1,531	-	1,531	4.2	-	4.2	80.0	-	80.0	0.26	-	0.26	6.15	-	6.15
土岐市	756	-	756	10.3	-	10.3	91.0	-	91.0	0.26	-	0.26	2.56	-	2.56
各務原市	-	26	26	-	7.7	7.7	-	100	100	-	0	0	-	0	0
可児市	-	3,488	3,488	-	5.0	5.0	-	67.6	67.6	-	0	0	-	0	0
山県市	239	-	239	14.6	-	14.6	80.0	-	80.0	0	-	0	0	-	0
瑞穂市	777	-	777	3.0	-	3.0	91.3	-	91.3	0.26	-	0.26	8.70	-	8.70
飛騨市	1,220	-	1,220	3.9	-	3.9	91.5	-	91.5	0.08	-	0.08	2.13	-	2.13
本巣市	1,197	-	1,197	12.4	-	12.4	94.6	-	94.6	0.08	-	0.08	0.67	-	0.67
郡上市	1,470	-	1,470	4.4	-	4.4	78.1	-	78.1	0	-	0	0	-	0
下呂市	1,128	549	1,677	7.2	7.7	7.3	85.2	83.3	84.6	0.18	0	0.12	2.47	0	1.63
海津市	403	40	443	8.2	0	7.4	57.6	-	57.6	0	-	0	0	-	0
岐南町	511	-	511	7.4	-	7.4	94.7	-	94.7	0.20	-	0.20	2.63	-	2.63
笠松町	304	255	559	6.9	9.8	8.2	81.0	96.0	89.1	0	0	0	0	0	0
養老町	547	-	547	8.6	-	8.6	91.5	-	91.5	0.37	-	0.37	4.26	-	4.26
垂井町	123	309	432	4.9	7.4	6.7	83.3	56.5	62.1	0	0.32	0.23	0	4.35	3.45
関ヶ原町	220	-	220	3.2	-	3.2	71.4	-	71.4	0	-	0	0	-	0
神戸町	545	-	545	7.5	-	7.5	95.1	-	95.1	0	-	0	0	-	0
輪之内町	195	-	195	6.7	-	6.7	92.3	-	92.3	0	-	0	0	-	0
安八町	447	-	447	5.6	-	5.6	72.0	-	72.0	0	-	0	0	-	0
揖斐川町	722	-	722	9.3	-	9.3	94.0	-	94.0	0.28	-	0.28	2.99	-	2.99
大野町	676	-	676	8.9	-	8.9	86.7	-	86.7	0	-	0	0	-	0
池田町	544	-	544	5.1	-	5.1	82.1	-	82.1	0	-	0	0	-	0
北方町	206	-	206	2.9	-	2.9	100	-	100	0	-	0	0	-	0
坂祝町	174	-	174	7.5	-	7.5	84.6	-	84.6	0.57	-	0.57	7.69	-	7.69
富加町	220	-	220	4.1	-	4.1	88.9	-	88.9	0.45	-	0.45	11.11	-	11.11
川辺町	313	-	313	5.8	-	5.8	94.4	-	94.4	0.32	-	0.32	5.56	-	5.56
七宗町	148	-	148	6.8	-	6.8	70.0	-	70.0	0	-	0	0	-	0
八百津町	297	-	297	6.1	-	6.1	83.3	-	83.3	0	-	0	0	-	0
白川町	475	7	482	5.5	28.6	5.8	76.9	100	78.6	0	0	0	0	0	0
東白川村	65	-	65	1.5	-	1.5	100	-	100	0	-	0	0	-	0
御嵩町	699	-	699	8.3	-	8.3	70.7	-	70.7	0.29	-	0.29	3.45	-	3.45
白川村	67	-	67	7.5	-	7.5	60.0	-	60.0	0	-	0	0	-	0

胃がん(内視鏡)

自治体名	受診者数(人)			2018年度プロセス指標値(男女計 50~74歳)											
				要精検率(%)			精検受診率(%)			がん発見率(%)			陽性反応適中度(%)		
	集団	個別	計	集団	個別	計	集団	個別	計	集団	個別	計	集団	個別	計
全国	13,757	712,303	726,060	4.5	7.6	7.5	81.9	93.1	92.9	0.21	0.28	0.28	4.68	3.72	3.73
岐阜県	539	3,358	3,897	4.8	7.9	7.4	76.9	96.6	94.8	0	0.30	0.26	0	3.79	3.45
岐阜市	-	-	-	-	-	-	-	-	-	-	-	-	-	-	-
大垣市	-	-	-	-	-	-	-	-	-	-	-	-	-	-	-
高山市	-	-	-	-	-	-	-	-	-	-	-	-	-	-	-
多治見市	-	-	-	-	-	-	-	-	-	-	-	-	-	-	-
関市	-	942	942	-	10.1	10.1	-	96.8	96.8	-	0.42	0.42	-	4.21	4.21
中津川市	-	-	-	-	-	-	-	-	-	-	-	-	-	-	-
美濃市	-	-	-	-	-	-	-	-	-	-	-	-	-	-	-
瑞浪市	-	-	-	-	-	-	-	-	-	-	-	-	-	-	-
羽島市	-	260	260	-	0.4	0.4	-	100	100	-	0	0	-	0	0
恵那市	-	-	-	-	-	-	-	-	-	-	-	-	-	-	-
美濃加茂市	-	-	-	-	-	-	-	-	-	-	-	-	-	-	-
土岐市	-	-	-	-	-	-	-	-	-	-	-	-	-	-	-
各務原市	-	778	778	-	16.1	16.1	-	100	100	-	0.51	0.51	-	3.20	3.20
可児市	-	-	-	-	-	-	-	-	-	-	-	-	-	-	-
山県市	228	663	891	2.6	2.6	2.6	50.0	70.6	65.2	0	0.15	0.11	0	5.88	4.35
瑞穂市	-	-	-	-	-	-	-	-	-	-	-	-	-	-	-
飛騨市	-	-	-	-	-	-	-	-	-	-	-	-	-	-	-
本巣市	-	-	-	-	-	-	-	-	-	-	-	-	-	-	-
郡上市	-	715	715	-	3.6	3.6	-	96.2	96.2	-	0.14	0.14	-	3.85	3.85
下呂市	-	-	-	-	-	-	-	-	-	-	-	-	-	-	-
海津市	-	-	-	-	-	-	-	-	-	-	-	-	-	-	-
岐南町	-	-	-	-	-	-	-	-	-	-	-	-	-	-	-
笠松町	-	-	-	-	-	-	-	-	-	-	-	-	-	-	-
養老町	311	-	311	6.4	-	6.4	85.0	-	85.0	0	-	0	0	-	0
垂井町	-	-	-	-	-	-	-	-	-	-	-	-	-	-	-
関ヶ原町	-	-	-	-	-	-	-	-	-	-	-	-	-	-	-
神戸町	-	-	-	-	-	-	-	-	-	-	-	-	-	-	-
輪之内町	-	-	-	-	-	-	-	-	-	-	-	-	-	-	-
安八町	-	-	-	-	-	-	-	-	-	-	-	-	-	-	-
揖斐川町	-	-	-	-	-	-	-	-	-	-	-	-	-	-	-
大野町	-	-	-	-	-	-	-	-	-	-	-	-	-	-	-
池田町	-	-	-	-	-	-	-	-	-	-	-	-	-	-	-
北方町	-	-	-	-	-	-	-	-	-	-	-	-	-	-	-
坂祝町	-	-	-	-	-	-	-	-	-	-	-	-	-	-	-
富加町	-	-	-	-	-	-	-	-	-	-	-	-	-	-	-
川辺町	-	-	-	-	-	-	-	-	-	-	-	-	-	-	-
七宗町	-	-	-	-	-	-	-	-	-	-	-	-	-	-	-
八百津町	-	-	-	-	-	-	-	-	-	-	-	-	-	-	-
白川町	-	-	-	-	-	-	-	-	-	-	-	-	-	-	-
東白川村	-	-	-	-	-	-	-	-	-	-	-	-	-	-	-
御嵩町	-	-	-	-	-	-	-	-	-	-	-	-	-	-	-
白川村	-	-	-	-	-	-	-	-	-	-	-	-	-	-	-

大腸がん

自治体名	受診者数(人)			2018年度プロセス指標値(男女計 40~74歳)											
				要精検率(%)			精検受診率(%)			がん発見率(%)			陽性反応適中度(%)		
	集団	個別	計	集団	個別	計	集団	個別	計	集団	個別	計	集団	個別	計
全国	2,724,124	3,173,225	5,897,349	5.6	6.7	6.2	75.8	68.3	71.4	0.16	0.22	0.20	2.94	3.34	3.17
岐阜県	66,859	30,994	97,853	5.8	7.4	6.3	76.1	69.0	73.5	0.19	0.16	0.18	3.34	2.22	2.93
岐阜市	9,046	-	9,046	5.4	-	5.4	86.2	-	86.2	0.23	-	0.23	4.31	-	4.31
大垣市	2,957	-	2,957	6.4	-	6.4	85.8	-	85.8	0.41	-	0.41	6.32	-	6.32
高山市	7,449	-	7,449	5.4	-	5.4	81.1	-	81.1	0.11	-	0.11	1.99	-	1.99
多治見市	2,762	1,152	3,914	4.3	6.9	5.1	80.7	84.8	82.3	0.11	0.17	0.13	2.52	2.53	2.53
関市	1,452	4,683	6,135	4.0	7.0	6.3	55.2	69.4	67.3	0.14	0.09	0.10	3.45	1.22	1.56
中津川市	2,150	-	2,150	6.4	-	6.4	79.6	-	79.6	0.28	-	0.28	4.38	-	4.38
美濃市	109	564	673	3.7	4.6	4.5	75.0	80.8	80.0	0	0	0	0	0	0
瑞浪市	2,172	-	2,172	6.1	-	6.1	80.3	-	80.3	0.14	-	0.14	2.27	-	2.27
羽島市	1,146	451	1,597	6.5	8.6	7.1	83.8	89.7	85.8	0.17	0.44	0.25	2.70	5.13	3.54
恵那市	1,055	786	1,841	5.3	11.8	8.1	71.4	79.6	76.5	0	0.38	0.16	0	3.23	2.01
美濃加茂市	3,714	-	3,714	6.0	-	6.0	68.8	-	68.8	0.24	-	0.24	4.02	-	4.02
土岐市	2,407	-	2,407	6.4	-	6.4	81.2	-	81.2	0.25	-	0.25	3.90	-	3.90
各務原市	-	4,088	4,088	-	6.7	6.7	-	72.5	72.5	-	0.24	0.24	-	3.66	3.66
可児市	-	7,994	7,994	-	9.0	9.0	-	61.5	61.5	-	0.10	0.10	-	1.11	1.11
山県市	1,038	750	1,788	8.7	7.7	8.3	81.1	55.2	70.9	0.48	0.27	0.39	5.56	3.45	4.73
瑞穂市	-	3,975	3,975	-	5.1	5.1	-	66.0	66.0	-	0.23	0.23	-	4.43	4.43
飛騨市	2,542	-	2,542	7.0	-	7.0	71.9	-	71.9	0.16	-	0.16	2.25	-	2.25
本巣市	-	2,926	2,926	-	5.6	5.6	-	82.2	82.2	-	0.14	0.14	-	2.45	2.45
郡上市	5,047	-	5,047	5.4	-	5.4	62.4	-	62.4	0.14	-	0.14	2.55	-	2.55
下呂市	2,394	1,276	3,670	5.6	9.3	6.9	59.7	73.1	66.0	0.08	0.39	0.19	1.49	4.20	2.77
海津市	1,408	155	1,563	7.3	7.1	7.3	65.0	27.3	61.4	0.14	0	0.13	1.94	0	1.75
岐南町	1,154	-	1,154	5.6	-	5.6	76.9	-	76.9	0.17	-	0.17	3.08	-	3.08
笠松町	647	541	1,188	5.3	4.3	4.8	85.3	82.6	84.2	0	0	0	0	0	0
養老町	1,986	-	1,986	5.4	-	5.4	83.3	-	83.3	0.15	-	0.15	2.78	-	2.78
垂井町	-	1,210	1,210	-	10.9	10.9	-	63.6	63.6	-	0	0	-	0	0
関ヶ原町	609	-	609	5.7	-	5.7	68.6	-	68.6	0	-	0	0	-	0
神戸町	1,374	-	1,374	5.2	-	5.2	81.9	-	81.9	0.22	-	0.22	4.17	-	4.17
輪之内町	709	-	709	7.5	-	7.5	77.4	-	77.4	0.56	-	0.56	7.55	-	7.55
安八町	1,148	-	1,148	4.7	-	4.7	81.5	-	81.5	0.17	-	0.17	3.70	-	3.70
揖斐川町	1,440	-	1,440	5.8	-	5.8	75.9	-	75.9	0.07	-	0.07	1.20	-	1.20
大野町	1,310	-	1,310	7.0	-	7.0	66.3	-	66.3	0.31	-	0.31	4.35	-	4.35
池田町	1,355	-	1,355	7.0	-	7.0	78.9	-	78.9	0.37	-	0.37	5.26	-	5.26
北方町	192	400	592	3.6	5.5	4.9	71.4	86.4	82.8	1.04	0.50	0.68	28.57	9.09	13.79
坂祝町	609	-	609	6.1	-	6.1	70.3	-	70.3	0.33	-	0.33	5.41	-	5.41
富加町	479	-	479	4.4	-	4.4	76.2	-	76.2	0.21	-	0.21	4.76	-	4.76
川辺町	778	-	778	6.6	-	6.6	74.5	-	74.5	0.26	-	0.26	3.92	-	3.92
七宗町	462	-	462	6.7	-	6.7	74.2	-	74.2	0	-	0	0	-	0
八百津町	911	-	911	5.8	-	5.8	47.2	-	47.2	0	-	0	0	-	0
白川町	838	43	881	4.3	7.0	4.4	66.7	100	69.2	0.12	0	0.11	2.78	0	2.56
東白川村	189	-	189	5.3	-	5.3	60.0	-	60.0	0	-	0	0	-	0
御嵩町	1,670	-	1,670	5.3	-	5.3	78.7	-	78.7	0.12	-	0.12	2.25	-	2.25
白川村	151	-	151	9.3	-	9.3	78.6	-	78.6	1.99	-	1.99	21.43	-	21.43

肺がん

自治体名	受診者数(人)			2018年度プロセス指標値(男女計 40~74歳)											
				要精検率(%)			精検受診率(%)			がん発見率(%)			陽性反応適中度(%)		
	集団	個別	計	集団	個別	計	集団	個別	計	集団	個別	計	集団	個別	計
全国	3,143,976	2,231,157	5,375,133	1.6	2.2	1.8	86.8	80.7	83.8	0.04	0.04	0.04	2.67	1.87	2.27
岐阜県	72,436	15,268	87,704	0.5	2.2	0.8	91.8	93.4	92.5	0.02	0.01	0.01	2.83	0.60	1.80
岐阜市	6,405	-	6,405	0.7	-	0.7	97.8	-	97.8	0	-	0	0	-	0
大垣市	3,743	-	3,743	0.3	-	0.3	100	-	100	0	-	0	0	-	0
高山市	9,394	-	9,394	0	-	0	-	-	-	-	-	-	-	-	-
多治見市	8,732	-	8,732	0.9	-	0.9	91.0	-	91.0	0.07	-	0.07	7.69	-	7.69
関市	1,358	5,511	6,869	0.7	2.4	2.1	80.0	93.1	92.2	0	0	0	0	0	0
中津川市	3,581	-	3,581	0.9	-	0.9	93.8	-	93.8	0.03	-	0.03	3.13	-	3.13
美濃市	576	250	826	0.5	1.6	0.8	100	100	100	0	0	0	0	0	0
瑞浪市	1,165	-	1,165	0	-	0	-	-	-	-	-	-	-	-	-
羽島市	870	118	988	0	0	0	-	-	-	-	-	-	-	-	-
恵那市	1,121	409	1,530	1.3	4.2	2.1	93.3	100	96.9	0	0	0	0	0	0
美濃加茂市	2,435	-	2,435	0.0	-	0.0	100	-	100	0	-	0	0	-	0
土岐市	4,013	-	4,013	0.9	-	0.9	86.1	-	86.1	0.05	-	0.05	5.56	-	5.56
各務原市	645	2,097	2,742	1.4	5.5	4.5	88.9	95.7	95.2	0	0	0	0	0	0
可児市	-	4,985	4,985	-	0.1	0.1	-	0	0	-	0	0	-	0	0
山県市	1,109	-	1,109	4.1	-	4.1	80.4	-	80.4	0	-	0	0	-	0
瑞穂市	1,589	-	1,589	0.1	-	0.1	100	-	100	0	-	0	0	-	0
飛騨市	3,007	-	3,007	0	-	0	-	-	-	-	-	-	-	-	-
本巣市	2,466	-	2,466	0.6	-	0.6	87.5	-	87.5	0	-	0	0	-	0
郡上市	3,191	-	3,191	0	-	0	-	-	-	-	-	-	-	-	-
下呂市	2,453	952	3,405	0.9	5.0	2.1	95.5	93.8	94.3	0	0.11	0.03	0	2.08	1.43
海津市	1,404	155	1,559	0.1	0.6	0.1	100	0	50.0	0	0	0	0	0	0
岐南町	1,076	-	1,076	0.7	-	0.7	100	-	100	0.09	-	0.09	14.29	-	14.29
笠松町	557	373	930	0.5	1.9	1.1	100	100	100	0	0	0	0	0	0
養老町	1,281	-	1,281	1.2	-	1.2	93.8	-	93.8	0.08	-	0.08	6.25	-	6.25
垂井町	364	408	772	0	1.2	0.6	-	100	100	-	0.25	0.13	-	20.00	20.00
関ヶ原町	631	-	631	0.2	-	0.2	100	-	100	0	-	0	0	-	0
神戸町	1,113	-	1,113	0	-	0	-	-	-	-	-	-	-	-	-
輪之内町	453	-	453	0	-	0	-	-	-	-	-	-	-	-	-
安八町	1,253	-	1,253	0.1	-	0.1	100	-	100	0	-	0	0	-	0
揖斐川町	221	-	221	0	-	0	-	-	-	-	-	-	-	-	-
大野町	259	-	259	0	-	0	-	-	-	-	-	-	-	-	-
池田町	927	-	927	1.7	-	1.7	100	-	100	0	-	0	0	-	0
北方町	773	-	773	1.4	-	1.4	100	-	100	0	-	0	0	-	0
坂祝町	521	-	521	0	-	0	-	-	-	-	-	-	-	-	-
富加町	549	-	549	0	-	0	-	-	-	-	-	-	-	-	-
川辺町	583	-	583	0	-	0	-	-	-	-	-	-	-	-	-
七宗町	413	-	413	0	-	0	-	-	-	-	-	-	-	-	-

乳がん

自治体名	2018年度プロセス指標値(女 40~74歳)														
	受診者数(人)			要精検率(%)			精検受診率(%)			がん発見率(%)			陽性反応適中率(%)		
	集団	個別	計	集団	個別	計	集団	個別	計	集団	個別	計	集団	個別	計
全国	1,325,555	1,489,153	2,814,708	5.0	7.4	6.3	91.3	87.9	89.2	0.28	0.35	0.32	5.64	4.72	5.06
岐阜県	48,430	12,052	60,482	5.7	9.6	6.5	93.3	90.8	92.6	0.27	0.38	0.29	4.77	3.98	4.54
岐阜市	7,677	1	7,678	9.1	0	9.1	95.7	-	95.7	0.49	-	0.49	5.45	-	5.45
大垣市	2,192	-	2,192	6.8	-	6.8	96.6	-	96.6	0.59	-	0.59	8.78	-	8.78
高山市	4,914	344	5,258	3.9	5.8	4.1	92.8	90.0	92.5	0.08	0	0.08	2.06	0	1.87
多治見市	1,864	742	2,606	3.9	7.5	5.0	83.6	91.1	86.8	0.54	0.67	0.58	13.70	8.93	11.63
関市	1,038	2,584	3,622	4.7	6.6	6.1	93.9	96.5	95.9	0.19	0.43	0.36	4.08	6.43	5.91
中津川市	1,919	545	2,464	3.0	8.8	4.3	93.0	93.8	93.3	0.16	0.55	0.24	5.26	6.25	5.71
美濃市	205	468	673	4.9	15.6	12.3	80.0	98.6	96.4	0	0.43	0.30	0	2.74	2.41
瑞浪市	1,221	-	1,221	4.2	-	4.2	96.1	-	96.1	0.08	-	0.08	1.96	-	1.96
羽島市	1,118	-	1,118	8.4	-	8.4	97.9	-	97.9	0.54	-	0.54	6.38	-	6.38
恵那市	416	445	861	3.4	7.2	5.3	100	96.9	97.8	0.48	0.45	0.46	14.29	6.25	8.70
美濃加茂市	818	532	1,350	5.1	6.0	5.5	92.9	93.8	93.2	0	0.38	0.15	0	6.25	2.70
土岐市	1,623	-	1,623	5.2	-	5.2	95.2	-	95.2	0.37	-	0.37	7.14	-	7.14
各務原市	2,656	-	2,656	3.5	-	3.5	92.5	-	92.5	0.23	-	0.23	6.45	-	6.45
可児市	-	2,909	2,909	-	13.7	13.7	-	83.7	83.7	-	0.41	0.41	-	3.01	3.01
山県市	349	621	970	7.2	6.9	7.0	80.0	88.4	85.3	0	0.32	0.21	0	4.65	2.94
瑞穂市	2,678	-	2,678	7.1	-	7.1	96.8	-	96.8	0.26	-	0.26	3.68	-	3.68
飛騨市	1,806	-	1,806	5.1	-	5.1	91.4	-	91.4	0.17	-	0.17	3.23	-	3.23
本巣市	973	-	973	4.9	-	4.9	87.5	-	87.5	0.51	-	0.51	10.42	-	10.42
郡上市	3,521	-	3,521	7.1	-	7.1	92.8	-	92.8	0.17	-	0.17	2.41	-	2.41
下呂市	1,265	575	1,840	3.4	15.1	7.1	88.4	97.7	94.6	0.24	0.17	0.22	6.98	1.15	3.08
海津市	1,121	43	1,164	2.7	9.3	2.9	86.7	100	88.2	0.09	0	0.09	3.33	0	2.94
岐南町	521	99	620	7.5	13.1	8.4	89.7	100	92.3	0	0	0	0	0	0
笠松町	412	309	721	3.9	15.2	8.7	100	93.6	95.2	0.24	0	0.14	6.25	0	1.59
養老町	226	456	682	11.9	3.9	6.6	100	100	100	0.88	0.44	0.59	7.41	11.11	8.89
垂井町	-	821	821	-	5.2	5.2	-	88.4	88.4	-	0.24	0.24	-	4.65	4.65
関ヶ原町	316	-	316	4.7	-	4.7	93.3	-	93.3	0	-	0	0	-	0
神戸町	837	9	846	8.4	11.1	8.4	90.0	100	90.1	0	0	0	0	0	0
輪之内町	420	-	420	9.8	-	9.8	95.1	-	95.1	0.24	-	0.24	2.44	-	2.44
安八町	724	-	724	3.9	-	3.9	67.9	-	67.9	0	-	0	0	-	0
揖斐川町	1,149	12	1,161	2.1	8.3	2.2	87.5	100	88.0	0.09	0	0.09	4.17	0	4.00
大野町	1,116	5	1,121	5.0	0	5.0	94.6	-	94.6	0.36	-	0.36	7.14	-	7.14
池田町	831	8	839	5.5	0	5.5	95.7	-	95.7	0.12	-	0.12	2.17	-	2.17
北方町	770	-	770	3.1	-	3.1	91.7	-	91.7	0.13	-	0.13	4.17	-	4.17
坂祝町	134	71	205	5.2	8.5	6.3	85.7	66.7	76.9	0.75	1.41	0.98	14.29	16.67	15.38
富加町	192	60	252	4.7	3.3	4.4	100	50.0	90.9	0	0	0	0	0	0
川辺町	286	56	342	6.6	7.1	6.7	89.5	100	91.3	0	0	0	0	0	0
七宗町	106	29	135	4.7	10.3	5.9	100	100	100	0	3.45	0.74	0	33.33	12.50
八百津町	238	65	303	8.0	9.2	8.3	84.2	100	88.0	0.42	0	0.33	5.26	0	4.00
白川町	278	60	338	4.3	13.3	5.9	91.7	87.5	90.0	0.72	0	0.59	16.67	0	10.00
東白川村	109	-	109	4.6	-	4.6	100	-	100	0.92	-	0.92	20.00	-	20.00
御嵩町	282	183	465	6.0	20.8	11.8	70.6	94.7	87.3	0	0	0	0	0	0
白川村	109	-	109	2.8	-	2.8	66.7	-	66.7	0	-	0	0	-	0

子宮頸がん

自治体名	2018年度プロセス指標値(女 20~74歳)														
	受診者数(人)			要精検率(%)			精検受診率(%)			がん発見率(%)			陽性反応適中率(%)		
	集団	個別	計	集団	個別	計	集団	個別	計	集団	個別	計	集団	個別	計
全国	1,068,355	2,923,645	3,992,000	1.3	2.4	2.1	83.7	73.8	75.5	0.02	0.03	0.03	1.54	1.27	1.31
岐阜県	22,762	44,201	66,963	2.6	1.2	1.7	86.9	85.8	86.4	0.03	0.03	0.03	1.01	2.40	1.67
岐阜市	-	12,982	12,982	-	0.7	0.7	-	93.7	93.7	-	0.02	0.02	-	3.16	3.16
大垣市	459	4,146	4,605	0.7	1.8	1.7	100	92.0	92.3	0	0	0	0	0	0
高山市	5,810	74	5,884	1.0	0	1.0	70.2	-	70.2	0	-	0	0	-	0
多治見市	-	2,456	2,456	-	1.3	1.3	-	87.9	87.9	-	0	0	-	0	0
関市	1,368	2,832	4,200	0.7	1.4	1.2	100	90.0	92.0	0.15	0.11	0.12	20.00	7.50	10.00
中津川市	1,759	581	2,340	0.9	3.6	1.6	75.0	57.1	64.9	0.06	0	0.04	6.25	0	2.70
美濃市	278	444	722	2.9	2.0	2.4	100	77.8	88.2	0	0.23	0.14	0	11.11	5.88
瑞浪市	-	851	851	-	0.7	0.7	-	100	100	-	0.12	0.12	-	16.67	16.67
羽島市	-	880	880	-	2.8	2.8	-	100	100	-	0.23	0.23	-	8.00	8.00
恵那市	383	423	806	1.0	2.4	1.7	75.0	80.0	78.6	0	0.24	0.12	0	10.00	7.14
美濃加茂市	797	666	1,463	2.3	1.2	1.8	88.9	87.5	88.5	0	0	0	0	0	0
土岐市	-	1,222	1,222	-	0.5	0.5	-	100	100	-	0	0	-	0	0
各務原市	-	2,062	2,062	-	2.2	2.2	-	95.7	95.7	-	0.05	0.05	-	2.17	2.17
可児市	-	3,237	3,237	-	1.1	1.1	-	62.2	62.2	-	0	0	-	0	0
山県市	330	644	974	0.6	0.8	0.7	100	80.0	85.7	0	0	0	0	0	0
瑞穂市	-	2,749	2,749	-	0.8	0.8	-	91.3	91.3	-	0	0	-	0	0
飛騨市	1,968	-	1,968	0.3	-	0.3	80.0	-	80.0	0	-	0	0	-	0
本巣市	118	1,860	1,978	0.8	0.6	0.7	100	83.3	84.6	0	0	0	0	0	0
郡上市	3,084	-	3,084	12.7	-	12.7	89.3	-	89.3	0.06	-	0.06	0.51	-	0.51
下呂市	1,100	733	1,833	2.1	1.0	1.6	82.6	42.9	73.3	0	0	0	0	0	0
海津市	-	858	858	-	0.6	0.6	-	60.0	60.0	-	0	0	-	0	0
岐南町	-	667	667	-	1.2	1.2	-	87.5	87.5	-	0	0	-	0	0
笠松町	-	536	536	-	2.1	2.1	-	72.7	72.7	-	0	0	-	0	0
養老町	164	568	732	1.8	0.7	1.0	0	100	57.1	0	0	0	0	0	0
垂井町	841	-	841	1.0	-	1.0	100	-	100	0	-	0	0	-	0
関ヶ原町	329	-	329	0.6	-	0.6	100	-	100	0	-	0	0	-	0
神戸町	-	478	478	-	1.3	1.3	-	83.3	83.3	-	0	0	-	0	0
輪之内町	-	218	218	-	2.3	2.3	-	60.0	60.0	-	0	0	-	0	0
安八町	-	242	242	-	1.7	1.7	-	100	100	-	0	0	-	0	0
揖斐川町	1,118	55	1,173	0.5	0	0.5	100	-	100	0	-	0	0	-	0
大野町	743	312	1,055	1.5	5.1	2.6	81.8	56.3	66.7	0.13	0.32	0.19	9.09	6.25	7.41
池田町	721	97	818	1.4	1.0	1.3	100	100	100	0	0	0	0	0	0
北方町	116	573	689	0.9	1.6	1.5	100	88.9	90.0	0	0	0	0	0	0
坂祝町	132	52	184	2.3	1.9	2.2	100	100	100	0	0	0	0	0	0

【静岡県】 都道府県別がん検診実施状況

1 指針に基づくがん検診実施状況(静岡県)

表1 指針に基づく検診実施状況(2020年度の検診実施状況)

	実施したと回答した市区町村割合(%)				
	胃 ^{*1}	大腸	肺	乳	子宮頸
集計対象市区町村数	33	34	35	35	35
集計対象市区町村割合(%)	94.3	97.1	100	100	100
指針に基づく対象年齢で検診を実施した ^{*1 *2}	3.0	73.5	62.9	94.3	100
指針に基づく受診間隔 [*] で検診を実施した ^{*1 *2}	0	100	97.1	45.7	42.9

*1 平成28年2月の指針改定に伴い、胃がん検診ではそれまで対象年齢は「40歳以上、上限制限なし」、受診間隔は「年1回」であったのが、それぞれ「50歳以上、上限制限なし(ただし、胃部エックス線検査については、当分の間、40歳以上の者を対象としても差し支えない。)」 「同一人にとって受診機会は毎年あるが、原則2年に1回の受診間隔(ただし、胃部エックス線検査については、当分の間、年1回実施しても差し支えない)」に変更された。

よって、平成29年度調査(平成28年度検診体制)以降は、胃がん検診の対象年齢は「50歳以上、上限制限なし」、受診間隔は「2年に1回」と回答した場合のみ指針に基づくものとして集計している。

*2 令和3年度調査(令和2年度検診体制)では、指針に基づく検診方法(14ページ参照)の対象年齢と受診間隔の回答をもとに集計した。

表2 指針に基づかない検診実施状況(2020年度の検診実施状況)

	実施したと回答した市区町村割合(%)
集計対象市区町村数	35
集計対象市区町村割合(%)	100
指針以外の何らかの部位で検診を実施した	85.7
前立腺がん検診(PSA検査)を実施した	85.7
子宮体がん検診(細胞診)を実施した	25.7
エコーによる検診(肝臓、卵巣、甲状腺)を実施した	2.9
その他の何らかの検診を実施した	8.6

2 市区町村用がん検診チェックリスト実施率(静岡県)

表3 チェックリスト実施率(全項目)

	実施したと回答した市区町村割合(%)											
	胃 (エックス線)		胃 (内視鏡)		大腸		肺		乳		子宮頸	
	集団	個別	集団	個別	集団	個別	集団	個別	集団	個別	集団	個別
集計対象市区町村数	29	17	0	12	28	22	31	15	28	31	24	35
集計対象市区町村割合(%)	82.9	48.6	0	34.3	80.0	62.9	88.6	42.9	80.0	88.6	68.6	100
チェックリスト全項目の実施率*	75.9	74.1	-	70.0	76.5	71.9	76.0	75.6	76.4	75.3	75.2	73.9

表4 チェックリスト実施率(2020年度の検診体制整備に関する項目)

	実施したと回答した市区町村割合(%)											
	胃 (エックス線)		胃 (内視鏡)		大腸		肺		乳		子宮頸	
	集団	個別	集団	個別	集団	個別	集団	個別	集団	個別	集団	個別
集計対象市区町村数	30	18	0	12	28	23	31	17	28	31	28	35
集計対象市区町村割合(%)	85.7	51.4	0	34.3	80.0	65.7	88.6	48.6	80.0	88.6	80.0	100
[1] 検診対象者												
1-1 対象者全員の氏名を記載した名簿を、住民台帳などに基づいて作成したか*	96.7	100	-	100	96.4	100	96.8	100	96.4	96.8	96.4	97.1
1-2 対象者全員に、個別に受診勧奨を行ったか*	60.0	72.2	-	83.3	60.7	78.3	61.3	76.5	57.1	71.0	57.1	65.7
1-3 受診勧奨を行った住民のうち未受診者全員に対し、再度の受診勧奨を個人毎(手紙・電話・訪問等)に行ったか	0	0	-	8.3	7.1	4.3	6.5	0	3.6	3.2	3.6	2.9
1-4 対象者数(推計でも可)を把握したか*	90.0	94.4	-	100	92.9	100	93.5	94.1	96.4	96.8	96.4	97.1
[2] 受診者の情報管理												
2-1 個人別の受診(記録)台帳またはデータベースを作成したか*	93.3	94.4	-	91.7	96.4	95.7	96.8	100	96.4	100	96.4	97.1
2-2 過去5年間の受診歴を記録しているか*	93.3	100	-	-	96.4	91.3	96.8	94.1	96.4	96.8	85.7	97.1
[3] 受診者への説明、及び要精検者への説明												
3-1 受診勧奨時に、「検診機関用チェックリスト 1.受診者への説明」が全項目記載された資料を、全員に個別配布したか*	76.7	50.0	-	58.3	82.1	56.5	74.2	58.8	82.1	77.4	82.1	77.1
3-2 要精検者全員に対し、受診可能な精密検査機関名(医療機関名)の一覧を提示したか*	53.3	44.4	-	33.3	64.3	47.8	61.3	47.1	60.7	54.8	57.1	51.4
3-3 上記(3-2)の一覧に掲載したすべての精密検査機関には、あらかじめ精密検査結果の報告を依頼したか*	46.7	44.4	-	33.3	53.6	47.8	51.6	47.1	42.9	48.4	42.9	42.9
[4] 精密検査結果の把握、精密検査未受診者の特定と受診勧奨												
4-1 精密検査方法及び、精密検査(治療)結果を把握したか*	96.7	94.4	-	100	92.9	91.3	90.3	94.1	82.1	90.3	89.3	91.4
4-2 精密検査方法及び、精密検査(治療)結果が不明の者については、本人もしくは精密検査機関への照会等により、結果を確認したか*	86.7	83.3	-	75.0	85.7	82.6	83.9	88.2	78.6	83.9	85.7	82.9
4-3 個人毎の精密検査方法及び、精密検査(治療)結果を、市区町村、検診機関(医療機関)、精密検査機関が共有したか*	76.7	72.2	-	75.0	75.0	69.6	77.4	70.6	64.3	67.7	71.4	71.4
4-4 過去5年間の精密検査方法及び、精密検査(治療)結果を記録しているか*	86.7	88.9	-	-	89.3	82.6	90.3	88.2	85.7	90.3	78.6	88.6
4-5 精密検査未受診と精密検査結果未把握を定義に従って区別し、精密検査未受診者を特定したか*	86.7	66.7	-	83.3	89.3	73.9	87.1	70.6	78.6	77.4	85.7	77.1
4-6 精密検査未受診者に精密検査の受診勧奨を行ったか*	80.0	72.2	-	75.0	78.6	73.9	77.4	70.6	71.4	71.0	78.6	68.6
[5] 地域保健・健康増進事業報告												
5-1 がん検診結果や精密検査結果の最終報告(令和元年度地域保健・健康増進事業報告)を行ったか*	100	100	-	100	100	100	100	100	100	100	100	100
5-2 がん検診の結果について、地域保健・健康増進事業報告の全項目を計上できるよう、委託先(検診機関(医療機関)、医師会など)に報告を求めたか*	96.7	88.9	-	100	96.4	95.7	96.8	88.2	96.4	93.5	96.4	94.3
5-3 がん検診の結果について、委託先からの報告内容が地域保健・健康増進事業報告を網羅できていない場合、改善を求めたか*	96.7	88.9	-	100	96.4	91.3	93.5	70.6	96.4	90.3	96.4	91.4
5-4 精密検査結果について、地域保健・健康増進事業報告の全項目を計上できるよう、委託先(検診機関(医療機関)、精密検査機関、医師会など)に報告を求めたか*	100	83.3	-	100	96.4	82.6	96.8	82.4	96.4	90.3	96.4	91.4
5-5 精密検査結果について、委託先からの報告内容が地域保健・健康増進事業報告を網羅できていない場合、改善を求めたか*	93.3	66.7	-	83.3	89.3	69.6	87.1	64.7	89.3	80.6	89.3	80.0
[6] 検診機関(医療機関)の質の担保												
6-1 委託先検診機関(医療機関)を、仕様書の内容に基づいて選定したか*	93.3	83.3	-	75.0	92.9	78.3	87.1	88.2	92.9	83.9	92.9	85.7
6-2 仕様書(もしくは実施要綱)の内容は、「仕様書に明記すべき必要最低限の精度管理項目」を満たしたか*	73.3	61.1	-	50.0	75.0	47.8	67.7	70.6	75.0	64.5	67.9	54.3
6-3 検診終了後に、委託先検診機関(医療機関)で仕様書(もしくは実施要綱)の内容が遵守されたことを確認したか*	36.7	33.3	-	33.3	35.7	26.1	35.5	29.4	35.7	25.8	39.3	28.6
6-4 検診機関(医療機関)に精度管理評価を個別にフィードバックしたか*	3.3	5.6	-	8.3	3.6	4.3	6.5	5.9	7.1	3.2	7.1	2.9
6-5 「検診機関用チェックリスト」の遵守状況をフィードバックしたか*	3.3	0	-	0	3.6	0	3.2	0	3.6	0	3.6	0
6-6 検診機関(医療機関)毎のプロセス指標値を集計してフィードバックしたか*	0	5.6	-	0	0	4.3	3.2	5.9	3.6	3.2	3.6	2.9
6-7 上記(6-4,6-5,6-6)の結果をふまえ、課題のある検診機関(医療機関)に改善策をフィードバックしたか*	0	0	-	0	0	0	0	0	0	0	0	0

表5 チェックリスト実施率（2018年度の精度管理指標の把握に関する項目）

	実施したと回答した市区町村割合(%)											
	胃 (エックス線)		胃 (内視鏡)		大腸		肺		乳		子宮頸	
	集団	個別	集団	個別	集団	個別	集団	個別	集団	個別	集団	個別
	33	19	1	18	30	23	31	16	29	31	25	35
集計対象市区町村数	94.3	54.3	2.9	51.4	85.7	65.7	88.6	45.7	82.9	88.6	71.4	100
集計対象市区町村割合(%)												
【7】 受診率（受診者数）の集計												
7-1 受診率を集計したか*	100	100	100	100	100	100	100	100	100	100	100	100
7-2 受診率を性別・年齢5歳階級別に集計したか*	87.9	94.7	100	88.9	90.0	95.7	90.3	93.8	89.7	87.1	88.0	88.6
7-3 受診数を検診機関別に集計したか*	90.9	78.9	100	77.8	86.7	78.3	90.3	75.0	89.7	80.6	88.0	82.9
7-4 受診数を検診受診歴別に集計したか*	93.9	94.7	100	94.4	93.3	91.3	93.5	93.8	93.1	90.3	92.0	91.4
【8】 要精検率の集計												
8-1 要精検率を集計したか*	97.0	100	100	100	100	100	100	100	100	100	100	100
8-2 要精検率を性別・年齢5歳階級別に集計したか*	87.9	89.5	100	77.8	93.3	87.0	90.3	93.8	93.1	93.5	92.0	91.4
8-3 要精検率を検診機関別に集計したか*	84.8	73.7	100	61.1	83.3	65.2	87.1	75.0	82.8	74.2	80.0	74.3
8-4 要精検率を検診受診歴別に集計したか*	78.8	73.7	100	66.7	86.7	73.9	83.9	75.0	86.2	80.6	84.0	80.0
【9】 精検受診率の集計												
9-1 精検受診率を集計したか*	90.9	94.7	100	94.4	93.3	91.3	93.5	100	93.1	96.8	92.0	94.3
9-2 精検受診率を性別・年齢5歳階級別に集計したか*	87.9	89.5	100	83.3	90.0	87.0	87.1	93.8	89.7	93.5	88.0	91.4
9-3 精検受診率を検診機関別に集計したか*	78.8	63.2	100	61.1	76.7	60.9	77.4	62.5	79.3	64.5	76.0	65.7
9-4 精検受診率を検診受診歴別に集計したか*	75.8	73.7	100	66.7	83.3	73.9	80.6	75.0	82.8	80.6	80.0	80.0
【10】 精検未受診率の集計												
10-1 精検未受診率を集計したか*	84.8	89.5	100	83.3	90.0	87.0	87.1	93.8	89.7	93.5	88.0	91.4
【11】 がん発見率の集計												
11-1 がん発見率を集計したか*	97.0	100	100	100	96.7	95.7	96.8	100	96.6	96.8	96.0	97.1
11-2 がん発見率を性別・年齢5歳階級別に集計したか*	87.9	89.5	100	83.3	90.0	87.0	87.1	93.8	89.7	93.5	88.0	91.4
11-3 がん発見率を検診機関別に集計したか*	75.8	57.9	100	55.6	73.3	56.5	74.2	56.3	75.9	61.3	72.0	62.9
11-4 がん発見率を検診受診歴別に集計したか*	78.8	78.9	100	66.7	80.0	73.9	77.4	81.3	79.3	80.6	76.0	80.0
11-5 がん発見率を検査方法別に集計したか*	-	-	-	-	-	-	-	-	82.8	87.1	-	-
【12】 陽性反応適中度の集計												
12-1 陽性反応適中度を集計したか*	84.8	89.5	100	77.8	83.3	78.3	83.9	87.5	82.8	80.6	80.0	80.0
12-2 陽性反応適中度を性別・年齢5歳階級別に集計したか*	75.8	78.9	100	55.6	76.7	69.6	74.2	81.3	79.3	80.6	72.0	77.1
12-3 陽性反応適中度を検診機関別に集計したか*	72.7	57.9	100	38.9	70.0	47.8	71.0	56.3	72.4	58.1	64.0	54.3
12-4 陽性反応適中度を検診受診歴別に集計したか*	63.6	68.4	100	44.4	66.7	56.5	64.5	68.8	69.0	58.1	64.0	60.0
12-5 陽性反応適中度を検査方法別に集計したか*	-	-	-	-	-	-	-	-	72.4	71.0	-	-
【13】 早期がん割合の集計												
13-1 早期がん割合を集計したか*	84.8	100	100	94.4	83.3	100	74.2	93.8	86.2	90.3	-	-
13-2 早期がん割合を性別・年齢5歳階級別に集計したか*	81.8	94.7	100	88.9	80.0	95.7	71.0	93.8	82.8	90.3	-	-
13-3 早期がん割合を検診機関別に集計したか*	66.7	63.2	100	55.6	60.0	60.9	58.1	62.5	69.0	64.5	-	-
13-4 早期がん割合を検診受診歴別に集計したか*	66.7	78.9	100	61.1	70.0	73.9	64.5	75.0	75.9	74.2	-	-
13-5 早期がん割合を検査方法別に集計したか*	-	-	-	-	-	-	-	-	75.9	80.6	-	-
【14】 粘膜内がん、非浸潤がんの集計												
14-1 粘膜内がんを集計したか*	69.7	89.5	100	83.3	70.0	91.3	-	-	-	-	-	-
非浸潤がんを集計したか*	-	-	-	-	-	-	-	-	75.9	80.6	-	-
【15】 上皮内病変（CINなど）数の集計												
15-1 上皮内病変(CINなど)数を集計したか(区分毎)*	-	-	-	-	-	-	-	-	-	-	88.0	88.6
15-2 上皮内病変(CINなど)数を年齢5歳階級別に集計したか(区分毎)*	-	-	-	-	-	-	-	-	-	-	80.0	82.9
15-3 上皮内病変(CINなど)数を検診機関別に集計したか(区分毎)*	-	-	-	-	-	-	-	-	-	-	72.0	60.0
15-4 上皮内病変(CINなど)数を検診受診歴別に集計したか(区分毎)*	-	-	-	-	-	-	-	-	-	-	76.0	74.3
【16】 微小浸潤がん割合の集計												
16-1 微小浸潤がん割合を集計したか*	-	-	-	-	-	-	-	-	-	-	76.0	80.0
16-2 微小浸潤がん割合を年齢階級別に集計したか*	-	-	-	-	-	-	-	-	-	-	76.0	77.1
16-3 微小浸潤がん割合を検診機関別に集計したか*	-	-	-	-	-	-	-	-	-	-	68.0	57.1
16-4 微小浸潤がん割合を検診受診歴別に集計したか*	-	-	-	-	-	-	-	-	-	-	72.0	71.4

* 「事業評価のためのチェックリスト・市区町村用（平成31年3月）」に記載されている項目

国立がん研究センター がん情報サービス https://ganjoho.jp/med_pro/pre_scr/screening/check_list.html

3 プロセス指標値(静岡県)

表6 市区町村別のプロセス指標値
胃がん(エックス線)

自治体名	受診者数(人)			2018年度プロセス指標値(男女計 50~74歳)											
				要精検率(%)			精検受診率(%)			がん発見率(%)			陽性反応適中度(%)		
	集団	個別	計	集団	個別	計	集団	個別	計	集団	個別	計	集団	個別	計
全国	1,412,955	424,633	1,837,588	7.0	7.8	7.2	84.4	75.6	82.2	0.12	0.12	0.12	1.78	1.52	1.72
静岡県	34,614	20,045	54,659	7.4	7.2	7.3	65.2	77.1	69.5	0.06	0.08	0.07	0.78	1.17	0.92
静岡市	6,560	523	7,083	8.8	1.5	8.2	16.7	50.0	17.2	0.09	0.19	0.10	1.04	12.50	1.20
浜松市	382	7,984	8,366	6.3	5.9	5.9	8.3	79.2	75.8	0	0.11	0.11	0	1.91	1.82
沼津市	380	3,792	4,172	10.8	5.9	6.4	58.5	76.9	74.1	0	0.05	0.05	0	0.89	0.75
熱海市	-	478	478	-	3.1	3.1	-	93.3	93.3	-	0	0	-	0	0
三島市	333	609	942	0.3	5.9	3.9	100	86.1	86.5	0	0	0	0	0	0
富士宮市	1,858	39	1,897	12.4	0	12.2	82.3	-	82.3	0.05	-	0.05	0.43	-	0.43
伊東市	643	200	843	5.6	6.0	5.7	94.4	83.3	91.7	0	0	0	0	0	0
島田市	2,634	-	2,634	8.1	-	8.1	83.6	-	83.6	0	-	0	0	-	0
富士市	1,304	614	1,918	9.5	12.1	10.3	49.2	94.6	66.2	0.15	0	0.10	1.61	0	1.01
磐田市	3,450	1,219	4,669	5.7	7.5	6.1	79.5	71.4	76.9	0.06	0.25	0.11	1.03	3.30	1.75
焼津市	570	321	891	4.7	3.1	4.2	85.2	90.0	86.5	0	0	0	0	0	0
掛川市	2,169	-	2,169	5.9	-	5.9	89.1	-	89.1	0.05	-	0.05	0.78	-	0.78
藤枝市	-	10	10	-	10.0	10.0	-	100	100	-	0	0	-	0	0
御殿場市	996	-	996	21.8	-	21.8	71.9	-	71.9	0	-	0	0	-	0
袋井市	2,849	-	2,849	9.4	-	9.4	89.9	-	89.9	0.07	-	0.07	0.75	-	0.75
下田市	606	-	606	1.0	-	1.0	66.7	-	66.7	0.17	-	0.17	16.67	-	16.67
裾野市	-	880	880	-	12.8	12.8	-	71.7	71.7	-	0	0	-	0	0
湖西市	175	1,422	1,597	12.0	15.0	14.7	71.4	69.0	69.2	0	0.07	0.06	0	0.47	0.43
伊豆市	742	12	754	7.0	25.0	7.3	76.9	66.7	76.4	0.13	0	0.13	1.92	0	1.82
御前崎市	1,061	176	1,237	3.9	14.8	5.4	92.7	84.6	89.6	0.09	0	0.08	2.44	0	1.49
菊川市	1,348	-	1,348	6.7	-	6.7	85.6	-	85.6	0.07	-	0.07	1.11	-	1.11
伊豆の国市	640	417	1,057	11.3	16.3	13.2	84.7	77.9	81.4	0	0	0	0	0	0
牧之原市	1,158	-	1,158	3.4	-	3.4	82.1	-	82.1	0	-	0	0	-	0
東伊豆町	491	16	507	1.6	31.3	2.6	87.5	60.0	76.9	0	0	0	0	0	0
河津町	320	-	320	2.5	-	2.5	100	-	100	0	-	0	0	-	0
南伊豆町	650	-	650	2.6	-	2.6	76.5	-	76.5	0	-	0	0	-	0
松崎町	360	-	360	4.4	-	4.4	75.0	-	75.0	0	-	0	0	-	0
西伊豆町	452	-	452	3.1	-	3.1	78.6	-	78.6	0.22	-	0.22	7.14	-	7.14
函南町	665	-	665	1.8	-	1.8	100	-	100	0	-	0	0	-	0
清水町	202	581	783	7.9	4.3	5.2	87.5	80.0	82.9	0	0	0	0	0	0
長泉町	67	683	750	3.0	7.8	7.3	100	75.5	76.4	0	0.15	0.13	0	1.89	1.82
小山町	328	-	328	2.1	-	2.1	57.1	-	57.1	0	-	0	0	-	0
吉田町	780	-	780	3.1	-	3.1	87.5	-	87.5	0.13	-	0.13	4.17	-	4.17
川根本町	134	-	134	1.5	-	1.5	100	-	100	0	-	0	0	-	0
森町	307	69	376	7.8	1.4	6.6	66.7	0	64.0	0	0	0	0	0	0

胃がん(内視鏡)

自治体名	受診者数(人)			2018年度プロセス指標値(男女計 50~74歳)											
				要精検率(%)			精検受診率(%)			がん発見率(%)			陽性反応適中度(%)		
	集団	個別	計	集団	個別	計	集団	個別	計	集団	個別	計	集団	個別	計
全国	13,757	712,303	726,060	4.5	7.6	7.5	81.9	93.1	92.9	0.21	0.28	0.28	4.68	3.72	3.73
静岡県	-	43,019	43,019	-	4.4	4.4	-	77.9	77.9	-	0.14	0.14	-	3.22	3.22
静岡市	-	5,200	5,200	-	10.8	10.8	-	39.4	39.4	-	0.23	0.23	-	2.15	2.15
浜松市	-	17,690	17,690	-	0.3	0.3	-	55.1	55.1	-	0.02	0.02	-	8.16	8.16
沼津市	-	2,545	2,545	-	1.5	1.5	-	39.5	39.5	-	0	0	-	0	0
熱海市	-	363	363	-	15.7	15.7	-	100	100	-	0.55	0.55	-	3.51	3.51
三島市	-	5,360	5,360	-	7.6	7.6	-	99.3	99.3	-	0.13	0.13	-	1.72	1.72
富士宮市	-	3,064	3,064	-	9.7	9.7	-	99.7	99.7	-	0.42	0.42	-	4.38	4.38
伊東市	-	-	-	-	-	-	-	-	-	-	-	-	-	-	-
島田市	-	-	-	-	-	-	-	-	-	-	-	-	-	-	-
富士市	-	1,633	1,633	-	2.6	2.6	-	92.9	92.9	-	0.37	0.37	-	14.29	14.29
磐田市	-	-	-	-	-	-	-	-	-	-	-	-	-	-	-
焼津市	-	2,201	2,201	-	7.5	7.5	-	98.2	98.2	-	0.36	0.36	-	4.85	4.85
掛川市	-	-	-	-	-	-	-	-	-	-	-	-	-	-	-
藤枝市	-	1,030	1,030	-	21.0	21.0	-	100	100	-	0.58	0.58	-	2.78	2.78
御殿場市	-	684	684	-	3.5	3.5	-	100	100	-	0.29	0.29	-	8.33	8.33
袋井市	-	-	-	-	-	-	-	-	-	-	-	-	-	-	-
下田市	-	-	-	-	-	-	-	-	-	-	-	-	-	-	-
裾野市	-	1,421	1,421	-	0	0	-	-	-	-	-	-	-	-	-
湖西市	-	-	-	-	-	-	-	-	-	-	-	-	-	-	-
伊豆市	-	66	66	-	10.6	10.6	-	100	100	-	0	0	-	0	0
御前崎市	-	-	-	-	-	-	-	-	-	-	-	-	-	-	-
菊川市	-	-	-	-	-	-	-	-	-	-	-	-	-	-	-
伊豆の国市	-	77	77	-	3.9	3.9	-	66.7	66.7	-	0	0	-	0	0
牧之原市	-	-	-	-	-	-	-	-	-	-	-	-	-	-	-
東伊豆町	-	-	-	-	-	-	-	-	-	-	-	-	-	-	-
河津町	-	-	-	-	-	-	-	-	-	-	-	-	-	-	-
南伊豆町	-	-	-	-	-	-	-	-	-	-	-	-	-	-	-
松崎町	-	-	-	-	-	-	-	-	-	-	-	-	-	-	-
西伊豆町	-	-	-	-	-	-	-	-	-	-	-	-	-	-	-
函南町	-	94	94	-	2.1	2.1	-	100	100	-	0	0	-	0	0
清水町	-	315	315	-	1.3	1.3	-	0	0	-	0	0	-	0	0
長泉町	-	936	936	-	1.9	1.9	-	0	0	-	0	0	-	0	0
小山町	-	305	305	-	1.0	1.0	-	100	100	-	0.33	0.33	-	33.33	33.33
吉田町	-	-	-	-	-	-	-	-	-	-	-	-	-	-	-
川根本町	-	-	-	-	-	-	-	-	-	-	-	-	-	-	-
森町	-	35	35	-	8.6	8.6	-	66.7	66.7	-	0	0	-	0	0

大腸がん

自治体名	2018年度プロセス指標値(男女計 40~74歳)														
	受診者数(人)			要精検率(%)			精検受診率(%)			がん発見率(%)			陽性反応適中度(%)		
	集団	個別	計	集団	個別	計	集団	個別	計	集団	個別	計	集団	個別	計
全国	2,724,124	3,173,225	5,897,349	5.6	6.7	6.2	75.8	68.3	71.4	0.16	0.22	0.20	2.94	3.34	3.17
静岡県	86,202	111,084	197,286	5.7	6.8	6.3	65.9	64.3	64.9	0.13	0.21	0.17	2.22	3.07	2.73
静岡市	17,153	9,798	26,951	6.0	7.6	6.6	31.0	35.3	32.8	0.06	0.17	0.10	1.07	2.29	1.58
浜松市	589	41,611	42,200	5.9	6.1	6.1	14.3	69.9	69.1	0	0.17	0.17	0	2.83	2.79
沼津市	438	10,906	11,344	7.1	6.5	6.5	61.3	67.7	67.4	0	0.16	0.15	0	2.39	2.29
熱海市	-	2,223	2,223	-	8.6	8.6	-	45.8	45.8	-	0.45	0.45	-	5.21	5.21
三島市	-	7,433	7,433	-	6.8	6.8	-	74.4	74.4	-	0.24	0.24	-	3.55	3.55
富士宮市	3,175	4,048	7,223	3.9	7.9	6.2	60.0	67.5	65.4	0.09	0.27	0.19	2.40	3.44	3.15
伊東市	407	3,226	3,633	8.6	6.5	6.7	85.7	77.0	78.3	0.25	0.28	0.28	2.86	4.31	4.10
島田市	6,500	-	6,500	4.9	-	4.9	74.7	-	74.7	0.11	-	0.11	2.19	-	2.19
富士市	2,910	8,349	11,259	6.4	5.4	5.7	70.4	83.3	79.6	0.27	0.24	0.25	4.30	4.40	4.37
磐田市	9,134	2,227	11,361	5.9	6.3	6.0	71.4	71.6	71.4	0.12	0.04	0.11	2.04	0.71	1.77
焼津市	1,119	6,204	7,323	6.2	5.6	5.7	79.7	81.4	81.1	0.09	0.47	0.41	1.45	8.31	7.18
掛川市	2,910	-	2,910	4.2	-	4.2	83.7	-	83.7	0.03	-	0.03	0.81	-	0.81
藤枝市	11,669	-	11,669	5.7	-	5.7	73.6	-	73.6	0.13	-	0.13	2.24	-	2.24
御殿場市	3,964	-	3,964	6.6	-	6.6	82.4	-	82.4	0.25	-	0.25	3.82	-	3.82
袋井市	6,155	-	6,155	4.9	-	4.9	70.1	-	70.1	0.08	-	0.08	1.66	-	1.66
下田市	1,664	-	1,664	5.8	-	5.8	92.7	-	92.7	0.36	-	0.36	6.25	-	6.25
裾野市	-	3,604	3,604	-	18.5	18.5	-	42.4	42.4	-	0.14	0.14	-	0.75	0.75
湖西市	105	2,939	3,044	4.8	7.1	7.0	80.0	51.4	52.1	0	0.10	0.10	0	1.44	1.41
伊豆市	1,272	625	1,897	6.4	8.5	7.1	75.3	77.4	76.1	0.08	0.16	0.11	1.23	1.89	1.49
御前崎市	1,968	239	2,207	4.5	7.1	4.8	75.3	94.1	78.3	0.10	0.42	0.14	2.25	5.88	2.83
菊川市	2,814	-	2,814	5.7	-	5.7	79.4	-	79.4	0.18	-	0.18	3.13	-	3.13
伊豆の国市	1,245	1,163	2,408	4.5	7.1	5.7	87.5	65.9	74.6	0.16	0.26	0.21	3.57	3.66	3.62
牧之原市	2,540	-	2,540	7.3	-	7.3	81.1	-	81.1	0.12	-	0.12	1.62	-	1.62
東伊豆町	1,124	13	1,137	7.2	15.4	7.3	88.9	100	89.2	0.09	0	0.09	1.23	0	1.20
河津町	745	-	745	6.4	-	6.4	89.6	-	89.6	0	-	0	0	-	0
南伊豆町	1,006	-	1,006	7.1	-	7.1	81.7	-	81.7	0.40	-	0.40	5.63	-	5.63
松崎町	665	-	665	6.8	-	6.8	86.7	-	86.7	0.45	-	0.45	6.67	-	6.67
西伊豆町	801	-	801	7.4	-	7.4	76.3	-	76.3	0.37	-	0.37	5.08	-	5.08
函南町	1,372	149	1,521	5.5	6.0	5.6	81.6	66.7	80.0	0.22	0	0.20	3.95	0	3.53
清水町	26	1,820	1,846	7.7	5.8	5.9	0	63.2	62.0	0	0.33	0.33	0	5.66	5.56
長泉町	-	3,032	3,032	-	5.7	5.7	-	52.9	52.9	-	0.16	0.16	-	2.91	2.91
小山町	-	1,325	1,325	-	6.9	6.9	-	83.7	83.7	-	0.38	0.38	-	5.43	5.43
吉田町	1,466	-	1,466	5.6	-	5.6	73.2	-	73.2	0.14	-	0.14	2.44	-	2.44
川根本町	530	-	530	5.5	-	5.5	48.3	-	48.3	0	-	0	0	-	0
森町	736	150	886	3.3	14.0	5.1	79.2	66.7	73.3	0.14	0	0.11	4.17	0	2.22

肺がん

自治体名	2018年度プロセス指標値(男女計 40~74歳)														
	受診者数(人)			要精検率(%)			精検受診率(%)			がん発見率(%)			陽性反応適中度(%)		
	集団	個別	計	集団	個別	計	集団	個別	計	集団	個別	計	集団	個別	計
全国	3,143,976	2,231,157	5,375,133	1.6	2.2	1.8	86.8	80.7	83.8	0.04	0.04	0.04	2.67	1.87	2.27
静岡県	129,608	83,069	212,677	1.5	2.2	1.8	82.6	84.1	83.3	0.05	0.03	0.04	3.36	1.46	2.44
静岡市	29,129	-	29,129	2.4	-	2.4	71.3	-	71.3	0.13	-	0.13	5.44	-	5.44
浜松市	802	44,265	45,067	2.4	3.2	3.2	15.8	85.0	84.0	0	0.05	0.05	0	1.49	1.47
沼津市	314	11,602	11,916	0.3	0.5	0.5	100	78.0	78.3	0	0.02	0.02	0	3.39	3.33
熱海市	-	3,135	3,135	-	0.3	0.3	-	88.9	88.9	-	0	0	-	0	0
三島市	-	8,418	8,418	-	0.3	0.3	-	92.9	92.9	-	0.01	0.01	-	3.57	3.57
富士宮市	9,435	-	9,435	0	-	0	-	-	-	-	-	-	-	-	-
伊東市	1,120	301	1,421	1.3	11.0	3.4	93.3	81.8	85.4	0	0	0	0	0	0
島田市	6,240	-	6,240	0.8	-	0.8	92.0	-	92.0	0	-	0	0	-	0
富士市	9,407	2,204	11,611	1.1	5.2	1.9	76.2	81.6	79.0	0	0	0	0	0	0
磐田市	10,083	2,215	12,298	1.6	3.3	1.9	82.4	75.0	80.1	0.04	0.05	0.04	2.52	1.39	2.16
焼津市	6,950	-	6,950	2.4	-	2.4	96.5	-	96.5	0.10	-	0.10	4.12	-	4.12
掛川市	4,610	-	4,610	1.7	-	1.7	91.0	-	91.0	0	-	0	0	-	0
藤枝市	12,016	-	12,016	0.1	-	0.1	100	-	100	0.06	-	0.06	38.89	-	38.89
御殿場市	5,189	-	5,189	1.8	-	1.8	88.4	-	88.4	0	-	0	0	-	0
袋井市	6,473	-	6,473	1.1	-	1.1	94.4	-	94.4	0	-	0	0	-	0
下田市	1,551	-	1,551	0.5	-	0.5	100	-	100	0	-	0	0	-	0
裾野市	-	3,818	3,818	-	0.6	0.6	-	73.9	73.9	-	0.05	0.05	-	8.70	8.70
湖西市	3,421	3	3,424	2.2	0	2.2	89.2	-	89.2	0	-	0	0	-	0
伊豆市	1,808	25	1,833	1.2	0	1.2	81.8	-	81.8	0.06	-	0.05	4.55	-	4.55
御前崎市	2,337	247	2,584	2.0	3.6	2.1	84.8	66.7	81.8	0	0	0	0	0	0
菊川市	2,174	-	2,174	2.5	-	2.5	94.5	-	94.5	0	-	0	0	-	0
伊豆の国市	1,521	882	2,403	0.9	4.2	2.1	92.9	97.3	96.1	0.20	0	0.12	21.43	0	5.88
牧之原市	3,278	-	3,278	2.9	-	2.9	97.9	-	97.9	0	-	0	0	-	0
東伊豆町	1,152	34	1,186	2.7	8.8	2.9	96.8	66.7	94.1	0.26	0	0.25	9.68	0	8.82
河津町	759	-	759	0.9	-	0.9	100	-	100	0	-	0	0	-	0
南伊豆町	899	-	899	1.6	-	1.6	92.9	-	92.9	0	-	0	0	-	0
松崎町	693	-	693	0.7	-	0.7	80.0	-	80.0	0	-	0	0	-	0
西伊豆町	819	-	819	1.0	-	1.0	75.0	-	75.0	0.12	-	0.12	12.50	-	12.50
函南町	1,963	-	1,963	0.1	-	0.1	100	-	100	0	-	0	0	-	0
清水町	259	1,931	2,190	0	0.6	0.5	-	81.8	81.8	-	0	0	-	0	0
長泉町	-	3,337	3,337	-	0.1	0.1	-	33.3	33.3	-	0	0	-	0	0
小山町	1,067	-	1,067	0.1	-	0.1	100	-	100	0.09	-	0.09	100	-	100
吉田町	2,024	-	2,024	3.9	-	3.9	89.7	-	89.7	0	-	0	0	-	0
川根本町	907	-	907	1.5	-	1.5	92.9	-	92.9	0.11	-	0.11	7.14	-	7.14
森町	1,208	652	1,860	1.2	6.1	3.0	93.3	85.0	87.3	0	0	0	0	0	0

乳がん

自治体名	2018年度プロセス指標値(女 40~74歳)														
	受診者数(人)			要精検率(%)			精検受診率(%)			がん発見率(%)			陽性反応適中度(%)		
	集団	個別	計	集団	個別	計	集団	個別	計	集団	個別	計	集団	個別	計
全国	1,325,555	1,489,153	2,814,708	5.0	7.4	6.3	91.3	87.9	89.2	0.28	0.35	0.32	5.64	4.72	5.06
静岡県	36,619	44,753	81,372	4.2	7.5	6.0	73.6	86.4	82.4	0.18	0.27	0.23	4.22	3.54	3.76
静岡市	8,746	2,495	11,241	4.6	5.1	4.7	27.2	37.3	29.6	0.09	0.28	0.13	2.00	5.56	2.85
浜松市	317	13,284	13,601	1.9	4.3	4.3	16.7	89.2	88.5	0	0.14	0.13	0	3.13	3.09
沼津市	185	4,450	4,635	6.5	5.1	5.1	100	89.8	90.3	0.54	0.27	0.28	8.33	5.31	5.46
熱海市	188	606	794	6.9	9.6	8.9	92.3	100	98.6	0	0.50	0.38	0	5.17	4.23
三島市	-	3,303	3,303	-	11.2	11.2	-	97.0	97.0	-	0.24	0.24	-	2.16	2.16
富士宮市	1,890	352	2,242	8.8	18.5	10.3	96.4	90.8	94.8	0.37	0.57	0.40	4.19	3.08	3.88
伊東市	1,767	80	1,847	5.2	16.3	5.7	91.3	100	92.4	0.34	0	0.32	6.52	0	5.71
島田市	2,094	838	2,932	2.5	3.2	2.7	60.4	92.6	71.3	0.10	0.84	0.31	3.77	25.93	11.25
富士市	2,484	2,176	4,660	3.8	10.3	6.8	96.8	99.1	98.4	0.52	0.23	0.39	13.83	2.22	5.64
磐田市	3,899	120	4,019	3.5	3.3	3.5	84.4	25.0	82.7	0.21	0	0.20	5.93	0	5.76
焼津市	1,101	1,617	2,718	3.6	13.0	9.2	75.0	80.5	79.6	0.27	0.49	0.40	7.50	3.81	4.40
掛川市	3,301	-	3,301	4.8	-	4.8	95.0	-	95.0	0.12	-	0.12	2.50	-	2.50
藤枝市	-	4,115	4,115	-	6.9	6.9	-	98.9	98.9	-	0.36	0.36	-	5.32	5.32
御殿場市	-	2,732	2,732	-	23.4	23.4	-	72.5	72.5	-	0.48	0.48	-	2.03	2.03
袋井市	2,798	-	2,798	2.8	-	2.8	92.4	-	92.4	0.07	-	0.07	2.53	-	2.53
下田市	449	17	466	2.0	11.8	2.4	88.9	100	90.9	0.22	0	0.21	11.11	0	9.09
裾野市	-	1,123	1,123	-	2.8	2.8	-	96.8	96.8	-	0	0	-	0	0
湖西市	257	1,328	1,585	2.3	6.7	6.0	100	91.0	91.6	0	0.23	0.19	0	3.37	3.16
伊豆市	377	634	1,011	3.4	6.9	5.6	100	84.1	87.7	0	0.47	0.30	0	6.82	5.26
御前崎市	357	763	1,120	1.4	3.3	2.7	100	100	100	0	0.39	0.27	0	12.00	10.00
菊川市	1,424	216	1,640	3.3	6.9	3.8	95.7	100	96.8	0.21	0	0.18	6.38	0	4.84
伊豆の国市	897	850	1,747	4.6	7.1	5.8	95.1	90.0	92.1	0	0.12	0.06	0	1.67	0.99
牧之原市	1,180	-	1,180	4.7	-	4.7	80.4	-	80.4	0.08	-	0.08	1.79	-	1.79
東伊豆町	352	5	357	2.3	0	2.2	87.5	-	87.5	0	-	0	0	-	0
河津町	195	108	303	1.5	5.6	3.0	100	100	100	0	0	0	0	0	0
南伊豆町	342	33	375	1.8	6.1	2.1	100	100	100	0.29	0	0.27	16.67	0	12.50
松崎町	140	133	273	2.9	7.5	5.1	100	100	100	0.71	0.75	0.73	25.00	10.00	14.29
西伊豆町	264	5	269	3.8	0	3.7	80.0	-	80.0	0	-	0	0	-	0
函南町	419	459	878	4.1	5.9	5.0	100	100	100	0	0.22	0.11	0	3.70	2.27
清水町	77	731	808	5.2	4.0	4.1	75.0	93.1	90.9	0	0.14	0.12	0	3.45	3.03
長泉町	-	1,160	1,160	-	4.3	4.3	-	84.0	84.0	-	0.43	0.43	-	10.00	10.00
小山町	-	498	498	-	24.3	24.3	-	92.6	92.6	-	0.20	0.20	-	0.83	0.83
吉田町	575	219	794	4.5	7.8	5.4	76.9	64.7	72.1	0.17	0.91	0.38	3.85	11.76	6.98
川根本町	265	1	266	9.4	0	9.4	100	-	100	0.75	-	0.75	8.00	-	8.00
森町	279	302	581	3.2	2.3	2.8	100	71.4	87.5	0.36	0	0.17	11.11	0	6.25

子宮頸がん

自治体名	2018年度プロセス指標値(女 20~74歳)														
	受診者数(人)			要精検率(%)			精検受診率(%)			がん発見率(%)			陽性反応適中度(%)		
	集団	個別	計	集団	個別	計	集団	個別	計	集団	個別	計	集団	個別	計
全国	1,068,355	2,923,645	3,992,000	1.3	2.4	2.1	83.7	73.8	75.5	0.02	0.03	0.03	1.54	1.27	1.31
静岡県	35,786	91,294	127,080	1.2	2.0	1.8	54.5	69.6	66.7	0.01	0.01	0.01	0.45	0.43	0.44
静岡市	8,493	9,382	17,875	2.6	4.0	3.4	29.3	35.3	33.1	0.02	0.01	0.02	0.90	0.27	0.50
浜松市	545	23,211	23,756	0.4	1.2	1.2	0	75.7	75.2	0	0.00	0.00	0	0.37	0.36
沼津市	411	9,495	9,906	0.7	1.8	1.7	66.7	66.3	66.3	0	0.01	0.01	0	0.59	0.58
熱海市	215	421	636	0	1.0	0.6	-	100	100	-	0	0	-	0	0
三島市	-	4,155	4,155	-	3.9	3.9	-	70.6	70.6	-	0.02	0.02	-	0.61	0.61
富士宮市	693	1,747	2,440	1.4	2.5	2.2	80.0	76.7	77.4	0	0.06	0.04	0	2.33	1.89
伊東市	284	1,449	1,733	1.4	3.2	2.9	75.0	93.5	92.0	0	0	0	0	0	0
島田市	1,666	728	2,394	0.6	3.4	1.5	70.0	92.0	85.7	0	0	0	0	0	0
富士市	1,153	7,029	8,182	2.9	2.5	2.6	72.7	80.8	79.5	0	0.01	0.01	0	0.56	0.48
磐田市	3,260	783	4,043	0.8	1.0	0.8	96.0	75.0	90.9	0	0.13	0.02	0	12.50	3.03
焼津市	1,208	1,907	3,115	1.0	2.3	1.8	75.0	81.4	80.0	0	0	0	0	0	0
掛川市	3,303	3,091	6,394	0.7	2.8	1.7	87.5	91.9	90.9	0	0	0	0	0	0
藤枝市	-	5,474	5,474	-	2.1	2.1	-	99.1	99.1	-	0	0	-	0	0
御殿場市	-	4,428	4,428	-	0.5	0.5	-	82.6	82.6	-	0	0	-	0	0
袋井市	5,525	399	5,924	0.6	0.5	0.6	87.5	100	88.2	0	0	0	0	0	0
下田市	-	533	533	-	1.7	1.7	-	77.8	77.8	-	0	0	-	0	0
裾野市	-	3,564	3,564	-	1.6	1.6	-	66.1	66.1	-	0	0	-	0	0
湖西市	304	1,212	1,516	0.7	6.4	5.3	100	88.5	88.8	0	0	0	0	0	0
伊豆市	338	663	1,001	1.2	0.8	0.9	100	100	100	0	0	0	0	0	0
御前崎市	378	896	1,274	0.5	1.1	0.9	50.0	80.0	75.0	0	0	0	0	0	0
菊川市	1,647	326	1,973	0.8	2.8	1.1	92.3	100	95.5	0	0.31	0.05	0	11.11	4.55
伊豆の国市	1,640	1,262	2,902	0	1.0	0.4	-	100	100	-	0	0	-	0	0
牧之原市	1,287	164	1,451	0.9	3.0	1.1	18.2	100	43.8	0	0	0	0	0	0
東伊豆町	515	233	748	1.6	1.3	1.5	62.5	66.7	63.6	0	0	0	0	0	0
河津町	-	363	363	-	1.9	1.9	-	85.7	85.7	-	0	0	-	0	0
南伊豆町	134	190	324	2.2	1.1	1.5	100	100	100	0	0	0	0	0	0
松崎町	-	252	252	-	1.6	1.6	-	100	100	-	0	0	-	0	0
西伊豆町	-	225	225	-	2.2	2.2	-	100	100	-	0	0	-	0	0
函南町	836	1,052	1,888	0.1	0.6	0.4	100	100	100	0	0	0	0	0	0
清水町	414	1,539	1,953	0.5	2.2	1.8	100	26.5	30.6	0	0	0	0	0	0
長泉町	-	3,404	3,404	-	1.1	1.1	-	60.5	60.5	-	0	0	-	0	0
小山町	-	1,111	1,111	-	0.4	0.4	-	100	100	-	0	0	-	0	0
吉田町	649	339	988	1.1	1.8	1.3	100	66.7	84.6	0	0	0	0	0	0
川根本町	403	2	405	2.7	0	2.7	81.8	-	81.8	0	-	0	0	-	0
森町	485	265	750	0.6	1.5	0.9	100	100	100	0	0	0	0	0	0

【愛知県】都道府県別がん検診実施状況

1 指針に基づくがん検診実施状況(愛知県)

表1 指針に基づく検診実施状況(2020年度の検診実施状況)

	実施したと回答した市区町村割合(%)				
	胃 ^{*1}	大腸	肺	乳	子宮頸
集計対象市区町村数	54	54	54	54	54
集計対象市区町村割合(%)	100	100	100	100	100
指針に基づく対象年齢で検診を実施した ^{*1 *2}	0	70.4	51.9	74.1	92.6
指針に基づく受診間隔 [*] で検診を実施した ^{*1 *2}	3.7	100	98.1	27.8	24.1

*1 平成28年2月の指針改定に伴い、胃がん検診ではそれまで対象年齢は「40歳以上、上限制限なし」、受診間隔は「年1回」であったのが、それぞれ「50歳以上、上限制限なし(ただし、胃部エックス線検査については、当分の間、40歳以上の者を対象としても差し支えない。)」 「同一人にとって受診機会は毎年あるが、原則2年に1回の受診間隔(ただし、胃部エックス線検査については、当分の間、年1回実施しても差し支えない)」に変更された。
よって、平成29年度調査(平成28年度検診体制)以降は、胃がん検診の対象年齢は「50歳以上、上限制限なし」、受診間隔は「2年に1回」と回答した場合のみ指針に基づくものとして集計している。

*2 令和3年度調査(令和2年度検診体制)では、指針に基づく検診方法(14ページ参照)の対象年齢と受診間隔の回答をもとに集計した。

表2 指針に基づかない検診実施状況(2020年度の検診実施状況)

	実施したと回答した市区町村割合(%)
集計対象市区町村数	54
集計対象市区町村割合(%)	100
指針以外の何らかの部位で検診を実施した	98.1
前立腺がん検診(PSA検査)を実施した	98.1
子宮体がん検診(細胞診)を実施した	20.4
エコーによる検診(肝臓、卵巣、甲状腺)を実施した	7.4
その他の何らかの検診を実施した	9.3

2 市区町村用がん検診チェックリスト実施率(愛知県)

表3 チェックリスト実施率(全項目)

	実施したと回答した市区町村割合(%)											
	胃 (エックス線)		胃 (内視鏡)		大腸		肺		乳		子宮頸	
	集団	個別	集団	個別	集団	個別	集団	個別	集団	個別	集団	個別
集計対象市区町村数	39	46	0	26	36	48	39	43	41	51	39	53
集計対象市区町村割合(%)	72.2	85.2	0	48.1	66.7	88.9	72.2	79.6	75.9	94.4	72.2	98.1
チェックリスト全項目の実施率*	75.1	72.0	-	72.1	75.2	72.0	74.8	71.6	76.2	71.6	76.6	71.3

表4 チェックリスト実施率(2020年度の検診体制整備に関する項目)

	実施したと回答した市区町村割合(%)											
	胃 (エックス線)		胃 (内視鏡)		大腸		肺		乳		子宮頸	
	集団	個別	集団	個別	集団	個別	集団	個別	集団	個別	集団	個別
集計対象市区町村数	39	48	0	30	36	49	39	45	41	51	40	53
集計対象市区町村割合(%)	72.2	88.9	0	55.6	66.7	90.7	72.2	83.3	75.9	94.4	74.1	98.1
[1] 検診対象者												
1-1 対象者全員の氏名を記載した名簿を、住民台帳などに基づいて作成したか*	92.3	95.8	-	96.7	91.7	95.9	92.3	97.8	92.7	96.1	92.5	94.3
1-2 対象者全員に、個別に受診勧奨を行ったか*	30.8	31.3	-	50.0	33.3	34.7	33.3	33.3	31.7	33.3	30.0	34.0
1-3 受診勧奨を行った住民のうち未受診者全員に対し、再度の受診勧奨を個人毎(手紙・電話・訪問等)に行ったか	0	2.1	-	3.3	0	2.0	2.6	2.2	0	2.0	0	1.9
1-4 対象者数(推計でも可)を把握したか*	94.9	97.9	-	96.7	94.4	95.9	94.9	97.8	95.1	96.1	95.0	96.2
[2] 受診者の情報管理												
2-1 個人別の受診(記録)台帳またはデータベースを作成したか*	100	100	-	100	100	100	100	100	100	100	100	100
2-2 過去5年間の受診歴を記録しているか*	97.4	95.8	-	-	97.2	93.9	97.4	95.6	97.6	92.2	95.0	96.2
[3] 受診者への説明、及び要精検者への説明												
3-1 受診勧奨時に、「検診機関連用チェックリスト 1.受診者への説明」が全項目記載された資料を、全員に個別配布したか*	56.4	50.0	-	53.3	58.3	55.1	51.3	51.1	53.7	49.0	55.0	47.2
3-2 要精検者全員に対し、受診可能な精密検査機関名(医療機関名)の一覧を提示したか*	25.6	20.8	-	23.3	25.0	22.4	23.1	17.8	22.0	21.6	20.0	20.8
3-3 上記(3-2)の一覧に掲載したすべての精密検査機関には、あらかじめ精密検査結果の報告を依頼したか*	15.4	14.6	-	13.3	13.9	16.3	12.8	11.1	9.8	13.7	10.0	13.2
[4] 精密検査結果の把握、精密検査未受診者の特定と受診勧奨												
4-1 精密検査方法及び、精密検査(治療)結果を把握したか*	97.4	97.9	-	96.7	97.2	98.0	97.4	97.8	97.6	96.1	97.5	96.2
4-2 精密検査方法及び、精密検査(治療)結果が不明の者については、本人もしくは精密検査機関への照会等により、結果を確認したか*	92.3	93.8	-	90.0	91.7	87.8	89.7	88.9	92.7	88.2	92.5	86.8
4-3 個人毎の精密検査方法及び、精密検査(治療)結果を、市区町村、検診機関(医療機関)、精密検査機関が共有したか*	59.0	56.3	-	63.3	58.3	53.1	59.0	57.8	56.1	52.9	60.0	50.9
4-4 過去5年間の精密検査方法及び、精密検査(治療)結果を記録しているか*	97.4	95.8	-	-	97.2	93.9	97.4	95.6	97.6	92.2	95.0	94.3
4-5 精密検査未受診と精密検査結果未把握を定義に従って区別し、精密検査未受診者を特定したか*	82.1	85.4	-	80.0	80.6	83.7	82.1	82.2	80.5	82.4	80.0	83.0
4-6 精密検査未受診者に精密検査の受診勧奨を行ったか*	89.7	79.2	-	70.0	88.9	77.6	87.2	77.8	87.8	78.4	87.5	77.4
[5] 地域保健・健康増進事業報告												
5-1 がん検診結果や精密検査結果の最終報告(令和元年度地域保健・健康増進事業報告)を行ったか*	100	100	-	96.7	100	100	100	100	100	100	100	100
5-2 がん検診の結果について、地域保健・健康増進事業報告の全項目を計上できるよう、委託先(検診機関(医療機関)、医師会など)に報告を求めたか*	100	95.8	-	93.3	100	95.9	100	95.6	100	96.1	100	96.2
5-3 がん検診の結果について、委託先からの報告内容が地域保健・健康増進事業報告を網羅できていない場合、改善を求めたか*	97.4	91.7	-	90.0	97.2	93.9	97.4	93.3	97.6	94.1	97.5	94.3
5-4 精密検査結果について、地域保健・健康増進事業報告の全項目を計上できるよう、委託先(検診機関(医療機関)、精密検査機関、医師会など)に報告を求めたか*	92.3	89.6	-	86.7	91.7	91.8	92.3	88.9	92.7	88.2	92.5	88.7
5-5 精密検査結果について、委託先からの報告内容が地域保健・健康増進事業報告を網羅できていない場合、改善を求めたか*	92.3	89.6	-	86.7	91.7	91.8	92.3	88.9	92.7	88.2	92.5	88.7
[6] 検診機関(医療機関)の質の担保												
6-1 委託先検診機関(医療機関)を、仕様書の内容に基づいて選定したか*	76.9	62.5	-	63.3	75.0	65.3	74.4	66.7	80.5	62.7	80.0	62.3
6-2 仕様書(もしくは実施要綱)の内容は、「仕様書に明記すべき必要最低限の精度管理項目」を満たしたか*	46.2	41.7	-	40.0	41.7	40.8	41.0	42.2	53.7	41.2	47.5	39.6
6-3 検診終了後に、委託先検診機関(医療機関)で仕様書(もしくは実施要綱)の内容が遵守されたことを確認したか*	20.5	14.6	-	16.7	13.9	14.3	15.4	13.3	24.4	13.7	22.5	13.2
6-4 検診機関(医療機関)に精度管理評価を個別にフィードバックしたか*	10.3	12.5	-	10.0	8.3	12.2	10.3	11.1	7.3	11.8	10.0	11.3
6-5 「検診機関連用チェックリスト」の遵守状況をフィードバックしたか*	2.6	0	-	0	2.8	0	2.6	0	2.4	0	2.5	0
6-6 検診機関(医療機関)毎のプロセス指標値を集計してフィードバックしたか*	2.6	4.2	-	3.3	2.8	4.1	2.6	4.4	2.4	3.9	2.5	3.8
6-7 上記(6-4,6-5,6-6)の結果をふまえ、課題のある検診機関(医療機関)に改善策をフィードバックしたか*	2.6	0	-	0	2.8	0	2.6	0	2.4	0	2.5	0

表5 チェックリスト実施率（2018年度の精度管理指標の把握に関する項目）

	実施したと回答した市区町村割合(%)											
	胃 (エックス線)		胃 (内視鏡)		大腸		肺		乳		子宮頸	
	集団	個別	集団	個別	集団	個別	集団	個別	集団	個別	集団	個別
集計対象市区町村数	43	47	1	30	40	49	43	44	44	52	42	54
集計対象市区町村割合(%)	79.6	87.0	1.9	55.6	74.1	90.7	79.6	81.5	81.5	96.3	77.8	100
【7】 受診率（受診者数）の集計												
7-1 受診率を集計したか*	100	95.7	0	93.3	100	95.9	100	95.5	100	96.2	100	98.1
7-2 受診率を性別・年齢5歳階級別に集計したか*	97.7	95.7	0	93.3	97.5	95.9	97.7	95.5	97.7	96.2	97.6	98.1
7-3 受診数を検診機関別に集計したか*	100	93.6	0	90.0	100	93.9	100	93.2	100	92.3	100	94.4
7-4 受診数を検診受診歴別に集計したか*	79.1	76.6	0	73.3	77.5	77.6	79.1	75.0	77.3	76.9	81.0	77.8
【8】 要精検率の集計												
8-1 要精検率を集計したか*	100	95.7	0	93.3	100	95.9	97.7	95.5	100	96.2	100	98.1
8-2 要精検率を性別・年齢5歳階級別に集計したか*	95.3	93.6	0	93.3	95.0	93.9	93.0	93.2	95.5	94.2	95.2	96.3
8-3 要精検率を検診機関別に集計したか*	97.7	80.9	0	83.3	97.5	81.6	93.0	84.1	97.7	88.5	100	85.2
8-4 要精検率を検診受診歴別に集計したか*	76.7	74.5	0	66.7	75.0	75.5	74.4	72.7	75.0	75.0	78.6	75.9
【9】 精検受診率の集計												
9-1 精検受診率を集計したか*	97.7	93.6	0	93.3	100	93.9	97.7	93.2	100	92.3	100	94.4
9-2 精検受診率を性別・年齢5歳階級別に集計したか*	93.0	91.5	0	93.3	95.0	91.8	95.3	90.9	95.5	90.4	95.2	92.6
9-3 精検受診率を検診機関別に集計したか*	90.7	80.9	0	80.0	92.5	79.6	90.7	79.5	93.2	82.7	95.2	83.3
9-4 精検受診率を検診受診歴別に集計したか*	72.1	68.1	0	63.3	72.5	67.3	74.4	63.6	72.7	65.4	76.2	66.7
【10】 精検未受診率の集計												
10-1 精検未受診率を集計したか*	86.0	85.1	0	86.7	87.5	85.7	88.4	84.1	88.6	84.6	88.1	87.0
【11】 がん発見率の集計												
11-1 がん発見率を集計したか*	97.7	93.6	0	93.3	100	93.9	97.7	93.2	100	92.3	100	94.4
11-2 がん発見率を性別・年齢5歳階級別に集計したか*	95.3	93.6	0	93.3	97.5	93.9	97.7	93.2	97.7	92.3	97.6	94.4
11-3 がん発見率を検診機関別に集計したか*	95.3	80.9	0	80.0	97.5	79.6	95.3	79.5	97.7	84.6	100	83.3
11-4 がん発見率を検診受診歴別に集計したか*	69.8	68.1	0	66.7	70.0	67.3	72.1	63.6	70.5	65.4	71.4	66.7
11-5 がん発見率を検査方法別に集計したか*	-	-	-	-	-	-	-	-	95.5	86.5	-	-
【12】 陽性反応適中度の集計												
12-1 陽性反応適中度を集計したか*	76.7	76.6	0	90.0	77.5	77.6	76.7	75.0	79.5	75.0	78.6	75.9
12-2 陽性反応適中度を性別・年齢5歳階級別に集計したか*	69.8	72.3	0	83.3	70.0	73.5	72.1	70.5	70.5	69.2	69.0	70.4
12-3 陽性反応適中度を検診機関別に集計したか*	69.8	61.7	0	70.0	70.0	61.2	69.8	59.1	72.7	63.5	71.4	61.1
12-4 陽性反応適中度を検診受診歴別に集計したか*	53.5	51.1	0	53.3	52.5	49.0	55.8	45.5	52.3	48.1	54.8	48.1
12-5 陽性反応適中度を検査方法別に集計したか*	-	-	-	-	-	-	-	-	72.7	69.2	-	-
【13】 早期がん割合の集計												
13-1 早期がん割合を集計したか*	90.7	89.4	0	93.3	92.5	89.8	90.7	88.6	93.2	88.5	-	-
13-2 早期がん割合を性別・年齢5歳階級別に集計したか*	88.4	89.4	0	93.3	90.0	89.8	90.7	88.6	88.6	86.5	-	-
13-3 早期がん割合を検診機関別に集計したか*	88.4	76.6	0	76.7	90.0	75.5	88.4	75.0	90.9	76.9	-	-
13-4 早期がん割合を検診受診歴別に集計したか*	69.8	66.0	0	66.7	70.0	63.3	72.1	61.4	68.2	61.5	-	-
13-5 早期がん割合を検査方法別に集計したか*	-	-	-	-	-	-	-	-	86.4	80.8	-	-
【14】 粘膜内がん、非浸潤がんの集計												
14-1 粘膜内がんを集計したか*	79.1	80.9	0	83.3	82.5	83.7	-	-	-	-	-	-
非浸潤がんを集計したか*	-	-	-	-	-	-	-	-	84.1	82.7	-	-
【15】 上皮内病変（CINなど）数の集計												
15-1 上皮内病変(CINなど)数を集計したか(区分毎)*	-	-	-	-	-	-	-	-	-	-	92.9	88.9
15-2 上皮内病変(CINなど)数を年齢5歳階級別に集計したか(区分毎)*	-	-	-	-	-	-	-	-	-	-	92.9	88.9
15-3 上皮内病変(CINなど)数を検診機関別に集計したか(区分毎)*	-	-	-	-	-	-	-	-	-	-	90.5	75.9
15-4 上皮内病変(CINなど)数を検診受診歴別に集計したか(区分毎)*	-	-	-	-	-	-	-	-	-	-	73.8	66.7
【16】 微小浸潤がん割合の集計												
16-1 微小浸潤がん割合を集計したか*	-	-	-	-	-	-	-	-	-	-	83.3	77.8
16-2 微小浸潤がん割合を年齢階級別に集計したか*	-	-	-	-	-	-	-	-	-	-	83.3	77.8
16-3 微小浸潤がん割合を検診機関別に集計したか*	-	-	-	-	-	-	-	-	-	-	81.0	64.8
16-4 微小浸潤がん割合を検診受診歴別に集計したか*	-	-	-	-	-	-	-	-	-	-	66.7	57.4

* 「事業評価のためのチェックリスト・市区町村用（平成31年3月）」に記載されている項目

国立がん研究センター がん情報サービス https://ganjoho.jp/med_pro/pre_scr/screening/check_list.html

3 プロセス指標値(愛知県)

表6 市区町村別のプロセス指標値
胃がん(エックス線)

自治体名	受診者数(人)			2018年度プロセス指標値(男女計 50~74歳)											
	集団	個別	計	要精検率(%)			精検受診率(%)			がん発見率(%)			陽性反応適中度(%)		
				集団	個別	計	集団	個別	計	集団	個別	計	集団	個別	計
全国	1,412,955	424,633	1,837,588	7.0	7.8	7.2	84.4	75.6	82.2	0.12	0.12	0.12	1.78	1.52	1.72
愛知県	43,654	92,549	136,203	6.4	8.0	7.5	80.0	81.0	80.7	0.11	0.12	0.12	1.67	1.51	1.55
名古屋市	1,564	20,080	21,644	5.6	8.3	8.1	69.0	71.2	71.0	0.26	0.07	0.09	4.60	0.90	1.09
豊橋市	949	2,219	3,168	7.6	7.4	7.5	94.4	95.2	94.9	0.11	0.05	0.06	1.39	0.61	0.84
岡崎市	12,331	61	12,392	7.1	9.8	7.1	77.3	33.3	77.0	0.12	0	0.12	1.72	0	1.70
一宮市	-	9,705	9,705	-	6.0	6.0	-	93.2	93.2	-	0.13	0.13	-	2.22	2.22
瀬戸市	-	3,620	3,620	-	4.9	4.9	-	96.1	96.1	-	0.19	0.19	-	3.93	3.93
半田市	1,468	178	1,646	7.3	15.2	8.1	86.0	70.4	82.8	0.20	0	0.18	2.80	0	2.24
春日井市	3,903	5,049	8,952	5.9	7.5	6.8	69.8	89.2	81.9	0.05	0.14	0.10	0.86	1.84	1.47
豊川市	1,789	2,094	3,883	6.6	14.9	11.1	83.9	74.7	77.2	0.06	0.24	0.15	0.85	1.60	1.40
津島市	89	1,553	1,642	1.1	4.1	4.0	100	93.8	93.8	0	0.13	0.12	0	3.13	3.08
碧南市	869	1,488	2,357	7.7	4.4	5.6	79.1	75.8	77.4	0	0.07	0.04	0	1.52	0.75
刈谷市	-	3,549	3,549	-	8.9	8.9	-	87.0	87.0	-	0.08	0.08	-	0.95	0.95
豊田市	-	9,754	9,754	-	7.6	7.6	-	85.3	85.3	-	0.17	0.17	-	2.30	2.30
安城市	-	5,927	5,927	-	9.4	9.4	-	78.6	78.6	-	0.07	0.07	-	0.72	0.72
西尾市	712	3,989	4,701	5.1	6.5	6.3	94.4	81.8	83.3	0	0.10	0.09	0	1.55	1.36
蒲郡市	-	294	294	-	2.0	2.0	-	83.3	83.3	-	0	0	-	0	0
大山市	119	712	831	1.7	9.0	7.9	100	95.3	95.5	0	0	0	0	0	0
常滑市	-	625	625	-	15.0	15.0	-	86.2	86.2	-	0.16	0.16	-	1.06	1.06
江南市	-	1,801	1,801	-	5.3	5.3	-	78.1	78.1	-	0.17	0.17	-	3.13	3.13
小牧市	268	3,420	3,688	3.0	9.2	8.8	0	71.7	70.0	0	0.06	0.05	0	0.63	0.62
稲沢市	360	1,113	1,473	5.3	18.1	14.9	89.5	87.1	87.3	0	0.27	0.20	0	1.49	1.36
新城市	447	226	673	7.8	15.0	10.3	88.6	64.7	76.8	0.22	0.44	0.30	2.86	2.94	2.90
東海市	155	1,392	1,547	6.5	11.6	11.1	60.0	83.3	82.0	0	0.07	0.06	0	0.62	0.58
大府市	1,587	-	1,587	5.0	-	5.0	91.1	-	91.1	0.06	-	0.06	1.27	-	1.27
知多市	769	437	1,206	7.0	11.2	8.5	68.5	67.3	68.0	0.13	0	0.08	1.85	0	0.97
知立市	317	394	711	4.7	9.4	7.3	93.3	94.6	94.2	0	0	0	0	0	0
尾張旭市	-	1,884	1,884	-	5.3	5.3	-	97.0	97.0	-	0.11	0.11	-	2.02	2.02
高浜市	-	1,434	1,434	-	5.6	5.6	-	57.5	57.5	-	0	0	-	0	0
岩倉市	378	6	384	8.2	50.0	8.9	96.8	100	97.1	0.53	0	0.52	6.45	0	5.88
豊明市	850	445	1,295	3.5	5.4	4.2	86.7	62.5	75.9	0.24	0	0.15	6.67	0	3.70
日進市	767	1,624	2,391	6.1	8.0	7.4	72.3	66.2	67.8	0.13	0.12	0.13	2.13	1.54	1.69
田原市	1,233	1,281	2,514	8.2	12.0	10.1	78.2	90.3	85.5	0.08	0.16	0.12	0.99	1.30	1.18
愛西市	1,448	609	2,057	5.3	6.6	5.7	90.9	97.5	93.2	0	0.66	0.19	0	10.00	3.42
清須市	1,184	3	1,187	5.5	0	5.5	90.8	-	90.8	0.25	-	0.25	4.62	-	4.62
北名古屋	1,376	968	2,344	8.3	10.6	9.3	81.6	84.5	82.9	0.07	0.31	0.17	0.88	2.91	1.84
弥富市	263	562	825	6.5	11.6	9.9	88.2	87.7	87.8	0.38	0.18	0.24	5.88	1.54	2.44
みよし市	-	618	618	-	10.2	10.2	-	82.5	82.5	-	0.32	0.32	-	3.17	3.17
あま市	1,290	767	2,057	4.8	7.3	5.7	95.2	89.3	92.4	0	0.13	0.05	0	1.79	0.85
長久手市	1,589	425	2,014	5.2	2.6	4.7	53.0	100	58.5	0	0	0	0	0	0
東郷町	659	157	816	5.8	5.1	5.6	57.9	62.5	58.7	0	0	0	0	0	0
豊山町	311	-	311	7.4	-	7.4	78.3	-	78.3	0	-	0	0	-	0
大口町	95	76	171	2.1	5.3	3.5	100	100	100	0	0	0	0	0	0
扶桑町	204	6	210	4.9	0	4.8	90.0	-	90.0	0	-	0	0	-	0
大治町	420	155	575	8.3	9.0	8.5	82.9	64.3	77.6	0.24	0.65	0.35	2.86	7.14	4.08
蟹江町	443	169	612	4.5	9.5	5.9	80.0	81.3	80.6	0	0.59	0.16	0	6.25	2.78
飛鳥村	391	50	441	4.9	20.0	6.6	78.9	90.0	82.8	0	0	0	0	0	0
阿久比町	462	-	462	6.7	-	6.7	93.5	-	93.5	0.43	-	0.43	6.45	-	6.45
東浦町	1,190	17	1,207	9.2	5.9	9.1	94.5	100	94.5	0.25	0	0.25	2.75	0	2.73
南知多町	151	12	163	4.0	16.7	4.9	100	50.0	87.5	0	0	0	0	0	0
美浜町	185	-	185	4.9	-	4.9	100	-	100	0	-	0	0	-	0
武豊町	629	-	629	6.2	-	6.2	89.7	-	89.7	0	-	0	0	-	0
幸田町	127	1,574	1,701	1.6	6.5	6.2	50.0	77.7	77.1	0	0.13	0.12	0	1.94	1.90
設楽町	202	4	206	7.9	0	7.8	81.3	-	81.3	0.50	-	0.49	6.25	-	6.25
東栄町	75	23	98	4.0	8.7	5.1	100	100	100	0	0	0	0	0	0
豊根村	36	-	36	5.6	-	5.6	100	-	100	0	-	0	0	-	0

胃がん（内視鏡）

自治体名	2018年度プロセス指標値(男女計 50~74歳)														
	受診者数(人)			要精検率(%)			精検受診率(%)			がん発見率(%)			陽性反応適中率(%)		
	集団	個別	計	集団	個別	計	集団	個別	計	集団	個別	計	集団	個別	計
全国	13,757	712,303	726,060	4.5	7.6	7.5	81.9	93.1	92.9	0.21	0.28	0.28	4.68	3.72	3.73
愛知県	-	35,358	35,358	-	11.0	11.0	-	97.5	97.5	-	0.36	0.36	-	3.29	3.29
名古屋市	-	16,960	16,960	-	12.3	12.3	-	97.6	97.6	-	0.35	0.35	-	2.83	2.83
豊橋市	-	2,450	2,450	-	16.8	16.8	-	100	100	-	0.49	0.49	-	2.91	2.91
岡崎市	-	-	-	-	-	-	-	-	-	-	-	-	-	-	-
一宮市	-	822	822	-	15.2	15.2	-	100	100	-	0.61	0.61	-	4.00	4.00
瀬戸市	-	1,589	1,589	-	12.4	12.4	-	98.0	98.0	-	0.76	0.76	-	6.09	6.09
半田市	-	-	-	-	-	-	-	-	-	-	-	-	-	-	-
春日井市	-	1,459	1,459	-	9.2	9.2	-	100	100	-	0.34	0.34	-	3.73	3.73
豊川市	-	-	-	-	-	-	-	-	-	-	-	-	-	-	-
津島市	-	-	-	-	-	-	-	-	-	-	-	-	-	-	-
碧南市	-	-	-	-	-	-	-	-	-	-	-	-	-	-	-
刈谷市	-	-	-	-	-	-	-	-	-	-	-	-	-	-	-
豊田市	-	1,646	1,646	-	8.3	8.3	-	97.1	97.1	-	0.55	0.55	-	6.62	6.62
安城市	-	328	328	-	8.8	8.8	-	100	100	-	0.30	0.30	-	3.45	3.45
西尾市	-	-	-	-	-	-	-	-	-	-	-	-	-	-	-
蒲郡市	-	1,642	1,642	-	3.1	3.1	-	88.2	88.2	-	0.30	0.30	-	9.80	9.80
犬山市	-	1,308	1,308	-	1.8	1.8	-	91.7	91.7	-	0.31	0.31	-	16.67	16.67
常滑市	-	-	-	-	-	-	-	-	-	-	-	-	-	-	-
江南市	-	91	91	-	12.1	12.1	-	100	100	-	0	0	-	0	0
小牧市	-	946	946	-	1.1	1.1	-	10.0	10.0	-	0	0	-	0	0
稲沢市	-	-	-	-	-	-	-	-	-	-	-	-	-	-	-
新城市	-	-	-	-	-	-	-	-	-	-	-	-	-	-	-
東海市	-	-	-	-	-	-	-	-	-	-	-	-	-	-	-
大府市	-	-	-	-	-	-	-	-	-	-	-	-	-	-	-
知多市	-	-	-	-	-	-	-	-	-	-	-	-	-	-	-
知立市	-	-	-	-	-	-	-	-	-	-	-	-	-	-	-
尾張旭市	-	1,389	1,389	-	11.0	11.0	-	100	100	-	0.36	0.36	-	3.27	3.27
高浜市	-	-	-	-	-	-	-	-	-	-	-	-	-	-	-
岩倉市	-	32	32	-	21.9	21.9	-	100	100	-	0	0	-	0	0
豊明市	-	937	937	-	1.0	1.0	-	55.6	55.6	-	0.21	0.21	-	22.22	22.22
日進市	-	621	621	-	8.2	8.2	-	100	100	-	0.16	0.16	-	1.96	1.96
田原市	-	-	-	-	-	-	-	-	-	-	-	-	-	-	-
愛西市	-	357	357	-	7.0	7.0	-	96.0	96.0	-	0.28	0.28	-	4.00	4.00
清須市	-	78	78	-	25.6	25.6	-	100	100	-	0	0	-	0	0
北名古屋市	-	-	-	-	-	-	-	-	-	-	-	-	-	-	-
弥富市	-	201	201	-	5.5	5.5	-	90.9	90.9	-	0.50	0.50	-	9.09	9.09
みよし市	-	233	233	-	18.9	18.9	-	97.7	97.7	-	0	0	-	0	0
あま市	-	395	395	-	6.6	6.6	-	92.3	92.3	-	0.51	0.51	-	7.69	7.69
長久手市	-	577	577	-	25.1	25.1	-	100	100	-	0	0	-	0	0
東郷町	-	79	79	-	0	0	-	-	-	-	-	-	-	-	-
豊山町	-	-	-	-	-	-	-	-	-	-	-	-	-	-	-
大口町	-	380	380	-	28.9	28.9	-	100	100	-	0	0	-	0	0
扶桑町	-	90	90	-	20.0	20.0	-	100	100	-	1.11	1.11	-	5.56	5.56
大治町	-	32	32	-	12.5	12.5	-	100	100	-	0	0	-	0	0
蟹江町	-	337	337	-	7.7	7.7	-	92.3	92.3	-	0.59	0.59	-	7.69	7.69
飛鳥村	-	33	33	-	9.1	9.1	-	100	100	-	0	0	-	0	0
阿久比町	-	-	-	-	-	-	-	-	-	-	-	-	-	-	-
東浦町	-	-	-	-	-	-	-	-	-	-	-	-	-	-	-
南知多町	-	-	-	-	-	-	-	-	-	-	-	-	-	-	-
美浜町	-	-	-	-	-	-	-	-	-	-	-	-	-	-	-
武豊町	-	-	-	-	-	-	-	-	-	-	-	-	-	-	-
幸田町	-	301	301	-	4.3	4.3	-	7.7	7.7	-	0.33	0.33	-	7.69	7.69
設楽町	-	3	3	-	33.3	33.3	-	100	100	-	0	0	-	0	0
東栄町	-	42	42	-	19.0	19.0	-	100	100	-	0	0	-	0	0
豊根村	-	-	-	-	-	-	-	-	-	-	-	-	-	-	-

自治体名	2018年度プロセス指標値(男女計 40~74歳)														
	受診者数(人)			要精検率(%)			精検受診率(%)			がん発見率(%)			陽性反応適中率(%)		
	集団	個別	計	集団	個別	計	集団	個別	計	集団	個別	計	集団	個別	計
全国	2,724,124	3,173,225	5,897,349	5.6	6.7	6.2	75.8	68.3	71.4	0.16	0.22	0.20	2.94	3.34	3.17
愛知県	72,379	289,864	362,243	5.8	7.1	6.9	69.4	72.7	72.2	0.15	0.21	0.19	2.52	2.91	2.84
名古屋市	2,977	94,943	97,920	6.9	7.8	7.7	63.4	66.9	66.8	0.24	0.23	0.23	3.41	2.94	2.95
豊橋市	-	15,063	15,063	-	4.5	4.5	-	86.7	86.7	-	0.24	0.24	-	5.27	5.27
岡崎市	19,546	6,939	26,485	4.9	6.3	5.2	76.9	78.7	77.5	0.14	0.20	0.16	2.95	3.20	3.03
一宮市	-	22,874	22,874	-	6.0	6.0	-	80.4	80.4	-	0.14	0.14	-	2.39	2.39
瀬戸市	-	9,453	9,453	-	8.0	8.0	-	83.0	83.0	-	0.25	0.25	-	3.19	3.19
半田市	1,212	5,435	6,647	24.8	8.9	11.8	19.7	46.1	35.9	0.25	0.26	0.26	1.00	2.90	2.17
春日井市	6,606	11,837	18,443	6.1	8.7	7.8	64.8	82.2	77.4	0.12	0.27	0.22	2.00	3.09	2.79
豊川市	2,187	4,702	6,889	5.7	7.2	6.7	81.6	74.3	76.3	0.27	0.30	0.29	4.80	4.13	4.31
津島市	140	2,847	2,987	4.3	6.9	6.8	66.7	85.3	84.7	0	0.14	0.13	0	2.03	1.97
碧南市	1,783	2,724	4,507	5.4	7.7	6.8	68.8	64.9	66.1	0.11	0.22	0.18	2.08	2.84	2.61
刈谷市	-	6,463	6,463	-	4.9	4.9	-	77.4	77.4	-	0.25	0.25	-	5.10	5.10
豊田市	-	18,107	18,107	-	6.2	6.2	-	77.0	77.0	-	0.17	0.17	-	2.65	2.65
安城市	-	10,244	10,244	-	6.6	6.6	-	71.9	71.9	-	0.19	0.19	-	2.81	2.81
西尾市	2,144	5,233	7,377	6.9	9.0	8.4	77.2	75.2	75.6	0.19	0.10	0.12	2.68	1.06	1.45
蒲郡市	-	4,056	4,056	-	6.5	6.5	-	69.7	69.7	-	0.20	0.20	-	3.03	3.03
大山市	276	3,205	3,481	4.0	5.9	5.7	90.9	84.1	84.5	0	0	0	0	0	0
常滑市	-	1,600	1,600	-	14.3	14.3	-	79.4	79.4	-	0.19	0.19	-	1.32	1.32
江南市	-	3,320	3,320	-	8.2	8.2	-	75.3	75.3	-	0.24	0.24	-	2.95	2.95
小牧市	926	7,086	8,012	5.2	6.7	6.5	2.1	72.1	65.6	0	0.18	0.16	0	2.73	2.48
稲沢市	-	8,772	8,772	-	6.2	6.2	-	76.7	76.7	-	0.23	0.23	-	3.68	3.68
新城市	985	1,751	2,736	5.6	8.9	7.7	85.5	67.7	72.4	0.10	0.29	0.22	1.82	3.23	2.86
東海市	-	5,331	5,331	-	6.8	6.8	-	74.1	74.1	-	0.13	0.13	-	1.93	1.93
大府市	2,808	-	2,808	6.4	-	6.4	82.1	-	82.1	0.14	-	0.14	2.23	-	2.23
知多市	1,120	1,058	2,178	7.7	7.9	7.8	82.6	71.4	77.1	0.27	0.19	0.23	3.49	2.38	2.94
知立市	585	2,264	2,849	3.8	5.3	4.9	95.5	72.3	75.9	0.17	0.27	0.25	4.55	5.04	4.96
尾張旭市	-	5,672	5,672	-	6.1	6.1	-	87.3	87.3	-	0.25	0.25	-	4.03	4.03
高浜市	-	2,959	2,959	-	7.3	7.3	-	53.7	53.7	-	0.10	0.10	-	1.39	1.39
岩倉市	800	24	824	5.3	16.7	5.6	83.3	100	84.8	0.13	0	0.12	2.38	0	2.17
豊明市	1,419	2,020	3,439	6.3	9.0	7.9	86.7	83.5	84.6	0	0.35	0.20	0	3.85	2.57
日進市	1,291	3,905	5,196	6.4	8.7	8.1	54.9	55.6	55.5	0.08	0.10	0.10	1.22	1.18	1.18
田原市	1,224	4,174	5,398	5.3	9.5	8.6	80.0	80.7	80.6	0	0.17	0.13	0	1.76	1.51
愛西市	2,624	1,564	4,188	5.5	6.8	6.0	74.3	81.1	77.2	0.23	0.38	0.29	4.17	5.66	4.80
清須市	2,252	167	2,419	6.3	7.2	6.4	80.3	66.7	79.2	0.22	0.60	0.25	3.52	8.33	3.90
北名古屋市	1,814	2,404	4,218	6.7	5.8	6.2	58.7	67.9	63.6	0.11	0.33	0.24	1.65	5.71	3.83
弥富市	528	1,201	1,729	5.5	6.8	6.4	65.5	76.8	73.9	0	0.25	0.17	0	3.66	2.70
みよし市	-	1,983	1,983	-	5.0	5.0	-	79.8	79.8	-	0.15	0.15	-	3.03	3.03
あま市	2,446	1,634	4,080	4.5	8.0	5.9	83.6	87.8	85.9	0.20	0.06	0.15	4.55	0.76	2.49
長久手市	3,327	1,427	4,754	4.0	6.4	4.7	59.0	50.5	55.6	0.12	0.14	0.13	2.99	2.20	2.67
東郷町	1,192	785	1,977	4.3	6.2	5.1	62.7	71.4	67.0	0.08	0.25	0.15	1.96	4.08	3.00
豊山町	732	216	948	3.6	9.3	4.9	76.9	80.0	78.3	0.14	0	0.11	3.85	0	2.17
大口町	298	552	850	2.3	4.9	4.0	71.4	88.9	85.3	0.34	0	0.12	14.29	0	2.94
扶桑町	424	91	515	7.5	7.7	7.6	71.9	71.4	71.8	0.24	0	0.19	3.13	0	2.56
大治町	926	290	1,216	4.8	6.9	5.3	79.5	85.0	81.3	0.11	0.34	0.16	2.27	5.00	3.13
蟹江町	909	658	1,567	6.8	6.7	6.8	72.6	75.0	73.6	0	0	0	0	0	0
飛鳥村	652	95	747	4.4	8.4	5.0	58.6	75.0	62.2	0.31	0	0.27	6.90	0	5.41
阿久比町	816	-	816	6.1	-	6.1	92.0	-	92.0	0.12	-	0.12	2.00	-	2.00
東浦町	2,046	11	2,057	5.4	0	5.3	74.5	-	74.5	0.15	-	0.15	2.73	-	2.73
南知多町	365	191	556	4.7	8.9	6.1	100	88.2	94.1	0.27	0	0.18	5.88	0	2.94
美浜町	419	-	419	4.8	-	4.8	90.0	-	90.0	0	-	0	0	-	0
武豊町	1,166	-	1,166	6.8	-	6.8	75.9	-	75.9	0.09	-	0.09	1.27	-	1.27
幸田町	724	2,440	3,164	5.4	4.2	4.5	53.8	70.9	66.2	0.14	0.08	0.09	2.56	1.94	2.11
設楽町	429	7	436	6.3	0	6.2	88.9	-	88.9	0	-	0	0	-	0
東栄町	173	84	257	4.6	4.8	4.7	75.0	100	83.3	0.58	0	0.39	12.50	0	8.33
豊根村	88	3	91	10.2	0	9.9	88.9	-	88.9	0	-	0	0	-	0

肺がん

自治体名	2018年度プロセス指標値(男女計 40~74歳)														
	受診者数(人)			要精検率(%)			精検受診率(%)			がん発見率(%)			陽性反応適中率(%)		
	集団	個別	計	集団	個別	計	集団	個別	計	集団	個別	計	集団	個別	計
全国	3,143,976	2,231,157	5,375,133	1.6	2.2	1.8	86.8	80.7	83.8	0.04	0.04	0.04	2.67	1.87	2.27
愛知県	98,344	276,790	375,134	1.1	1.7	1.5	80.4	81.2	81.1	0.03	0.04	0.04	2.90	2.38	2.48
名古屋市	2,509	85,451	87,960	1.0	1.9	1.9	72.0	77.3	77.2	0.04	0.05	0.05	4.00	2.53	2.55
豊橋市	2,388	14,113	16,501	0.9	0.2	0.3	86.4	94.3	91.2	0	0.03	0.02	0	11.43	7.02
岡崎市	19,687	-	19,687	1.5	-	1.5	85.6	-	85.6	0.04	-	0.04	2.68	-	2.68
一宮市	-	33,296	33,296	-	1.4	1.4	-	88.8	88.8	-	0.06	0.06	-	4.01	4.01
瀬戸市	1	11,090	11,091	0	1.7	1.7	-	86.7	86.7	-	0.05	0.05	-	3.19	3.19
半田市	2,379	1,163	3,542	1.1	3.7	1.9	84.6	7.0	36.2	0.04	0	0.03	3.85	0	1.45
春日井市	6,623	12,902	19,525	1.1	1.5	1.4	81.6	94.8	91.0	0.03	0.05	0.05	2.63	3.65	3.36
豊川市	3,984	5,006	8,990	0.5	1.9	1.3	100	86.5	88.7	0.08	0	0.03	15.79	0	2.61
津島市	117	3,029	3,146	0	1.2	1.1	-	100	100	-	0	0	-	0	0
碧南市	1,812	3,210	5,022	0.3	1.0	0.7	60.0	78.1	75.7	0.06	0.06	0.06	20.00	6.25	8.11
刈谷市	-	8,623	8,623	-	2.4	2.4	-	87.1	87.1	-	0.06	0.06	-	2.39	2.39
豊田市	-	13,024	13,024	-	0.7	0.7	-	86.7	86.7	-	0.04	0.04	-	5.56	5.56
安城市	-	9,686	9,686	-	1.4	1.4	-	86.0	86.0	-	0.01	0.01	-	0.74	0.74
西尾市	4,243	5,312	9,555	1.2	1.5	1.4	69.4	85.2	79.2	0.02	0	0.01	2.04	0	0.77
蒲郡市	-	4,540	4,540	-	3.2	3.2	-	69.4	69.4	-	0.02	0.02	-	0.69	0.69
大山市	258	3,510	3,768	1.2	2.9	2.8	66.7	93.2	92.5	0	0	0	0	0	0
常滑市	-	1,416	1,416	-	3.0	3.0	-	73.8	73.8	-	0.07	0.07	-	2.38	2.38
江南市	-	3,129	3,129	-	3.3	3.3	-	88.5	88.5	-	0.10	0.10	-	2.88	2.88
小牧市	108	7,211	7,319	0	2.6	2.5	-	69.7	69.7	-	0.03	0.03	-	1.08	1.08
稲沢市	-	13,171	13,171	-	1.7	1.7	-	74.1	74.1	-	0.03	0.03	-	1.82	1.82
新城市	744	923	1,667	1.2	3.0	2.2	88.9	78.6	81.1	0	0.11	0.06	0	3.57	2.70
東海市	5,818	-	5,818	0.0	-	0.0	100	-	100	0.02	-	0.02	50.00	-	50.00
大府市	6,438	-	6,438	1.0	-	1.0	92.4	-	92.4	0.02	-	0.02	1.52	-	1.52
知多市	4,115	1,533	5,648	1.5	1.2	1.4	51.6	50.0	51.3	0.02	0	0.02	1.61	0	1.25
知立市	474	2,745	3,219	1.9	2.2	2.1	88.9	91.7	91.3	0	0	0	0	0	0
尾張旭市	-	6,387	6,387	-	1.5	1.5	-	94.8	94.8	-	0.05	0.05	-	3.09	3.09
高浜市	-	3,599	3,599	-	1.6	1.6	-	84.5	84.5	-	0.03	0.03	-	1.72	1.72
岩倉市	1,285	3	1,288	1.1	0	1.1	100	-	100	0.08	-	0.08	7.14	-	7.14
豊明市	1,264	2,499	3,763	0.3	3.1	2.2	75.0	81.8	81.5	0	0	0	0	0	0
日進市	485	4,145	4,630	0.2	2.8	2.5	100	76.3	76.5	0	0.05	0.04	0	1.75	1.74
田原市	5,491	965	6,456	0.3	0	0.2	92.9	-	92.9	0.02	-	0.02	7.14	-	7.14
愛西市	2,365	1,701	4,066	0.2	1.1	0.6	100	94.7	95.7	0.04	0	0.02	25.00	0	4.35
清須市	1,961	-	1,961	1.3	-	1.3	88.0	-	88.0	0	-	0	0	-	0
北名古屋	1,812	1,912	3,724	0.2	0.7	0.5	33.3	100	88.2	0.06	0.05	0.05	33.33	7.14	11.76
弥富市	431	1,228	1,659	0.7	1.6	1.4	100	90.0	91.3	0	0	0	0	0	0
みよし市	-	1,520	1,520	-	2.6	2.6	-	80.0	80.0	-	0.07	0.07	-	2.50	2.50
あま市	2,171	1,805	3,976	1.0	1.0	1.0	85.7	94.4	89.7	0.05	0	0.03	4.76	0	2.56
長久手市	3,221	1,471	4,692	2.5	0.9	2.0	60.8	76.9	63.0	0	0.07	0.02	0	7.69	1.09
東郷町	1,070	248	1,318	1.6	0.4	1.4	82.4	100	83.3	0	0	0	0	0	0
豊山町	767	321	1,088	0.1	6.5	2.0	100	100	100	0	0.31	0.09	0	4.76	4.55
大口町	271	647	918	0.4	2.6	2.0	100	88.2	88.9	0	0	0	0	0	0
扶桑町	401	100	501	0.2	1.0	0.4	0	100	50.0	0	0	0	0	0	0
大治町	794	374	1,168	0.4	0.5	0.4	100	100	100	0	0	0	0	0	0
蟹江町	727	830	1,557	0.4	1.6	1.0	66.7	84.6	81.3	0	0	0	0	0	0
飛鳥村	637	99	736	2.2	0	1.9	85.7	-	85.7	0	-	0	0	-	0
阿久比町	1,682	-	1,682	1.0	-	1.0	100	-	100	0.06	-	0.06	5.88	-	5.88
東浦町	3,335	-	3,335	0.8	-	0.8	92.3	-	92.3	0.03	-	0.03	3.85	-	3.85
南知多町	1,445	229	1,674	3.3	3.9	3.3	80.9	77.8	80.4	0.07	0	0.06	2.13	0	1.79
美浜町	1,003	-	1,003	1.6	-	1.6	87.5	-	87.5	0	-	0	0	-	0
武豊町	1,543	-	1,543	0.5	-	0.5	87.5	-	87.5	0	-	0	0	-	0
幸田町	1,644	2,453	4,097	2.0	0.8	1.3	60.6	65.0	62.3	0.12	0	0.05	6.06	0	3.77
設楽町	515	5	520	1.4	0	1.3	100	-	100	0	-	0	0	-	0
東栄町	190	166	356	1.1	6.0	3.4	0	80.0	66.7	0	0	0	0	0	0
豊根村	136	-	136	0	-	0	-	-	-	-	-	-	-	-	-

自治体名	2018年度プロセス指標値(女 40~74歳)														
	受診者数(人)			要精検率(%)			精検受診率(%)			がん発見率(%)			陽性反応適中率(%)		
	集団	個別	計	集団	個別	計	集団	個別	計	集団	個別	計	集団	個別	計
全国	1,325,555	1,489,153	2,814,708	5.0	7.4	6.3	91.3	87.9	89.2	0.28	0.35	0.32	5.64	4.72	5.06
愛知県	52,903	101,641	154,544	7.9	7.8	7.8	77.5	89.4	85.3	0.30	0.39	0.36	3.85	4.94	4.57
名古屋市	4,574	44,770	49,344	12.1	7.7	8.1	89.2	85.7	86.2	0.55	0.43	0.44	4.51	5.60	5.45
豊橋市	4,004	1,840	5,844	3.9	11.4	6.3	93.6	99.0	96.7	0.22	0.43	0.29	5.73	3.81	4.63
岡崎市	7,167	-	7,167	13.5	-	13.5	69.9	-	69.9	0.27	-	0.27	1.96	-	1.96
一宮市	-	5,645	5,645	-	12.2	12.2	-	93.4	93.4	-	0.35	0.35	-	2.92	2.92
瀬戸市	-	3,248	3,248	-	5.7	5.7	-	98.4	98.4	-	0.31	0.31	-	5.43	5.43
半田市	2,237	172	2,409	4.3	15.1	5.1	91.8	73.1	87.8	0.27	1.16	0.33	6.19	7.69	6.50
春日井市	2,446	3,353	5,799	4.9	6.6	5.9	92.5	99.5	97.1	0.37	0.45	0.41	7.50	6.82	7.06
豊川市	1,087	2,022	3,109	5.1	10.5	8.6	94.5	90.6	91.4	0.83	0.45	0.58	16.36	4.23	6.72
津島市	-	849	849	-	15.0	15.0	-	98.4	98.4	-	0.71	0.71	-	4.72	4.72
碧南市	1,089	375	1,464	5.5	18.9	8.9	93.3	85.9	89.3	0.37	0.27	0.34	6.67	1.41	3.82
刈谷市	521	3,291	3,812	4.0	7.2	6.8	90.5	93.2	93.0	0.38	0.64	0.60	9.52	8.86	8.91
豊田市	-	4,495	4,495	-	4.8	4.8	-	96.8	96.8	-	0.29	0.29	-	5.99	5.99
安城市	-	6,708	6,708	-	6.4	6.4	-	87.8	87.8	-	0.21	0.21	-	3.29	3.29
西尾市	3,185	1,789	4,974	20.6	5.0	15.0	37.9	92.1	44.4	0.28	0.11	0.22	1.37	2.25	1.48
蒲郡市	-	1,381	1,381	-	4.4	4.4	-	95.1	95.1	-	0.51	0.51	-	11.48	11.48
大山市	292	873	1,165	5.8	7.0	6.7	64.7	95.1	88.5	0	0.34	0.26	0	4.92	3.85
常滑市	-	1,458	1,458	-	4.1	4.1	-	95.0	95.0	-	0.21	0.21	-	5.00	5.00
江南市	841	550	1,391	4.5	4.4	4.5	84.2	70.8	79.0	0.12	0.36	0.22	2.63	8.33	4.84
小牧市	965	978	1,943	5.2	8.3	6.7	100	93.8	96.2	0.31	1.43	0.87	6.00	17.28	12.98
稲沢市	1,043	509	1,552	12.6	13.4	12.8	97.7	97.1	97.5	0.29	0	0.19	2.29	0	1.51
新城市	873	313	1,186	3.1	17.6	6.9	96.3	92.7	93.9	0	0	0	0	0	0
東海市	-	3,429	3,429	-	8.8	8.8	-	90.1	90.1	-	0.38	0.38	-	4.30	4.30
大府市	2,074	189	2,263	5.4	2.6	5.2	92.9	80.0	92.4	0.14	0	0.13	2.65	0	2.54
知多市	1,020	1,058	2,078	6.0	9.4	7.7	90.2	86.9	88.1	0.29	0.19	0.24	4.92	2.02	3.13
知立市	591	760	1,351	2.5	2.0	2.2	100	40.0	70.0	0.17	0.26	0.22	6.67	13.33	10.00
尾張旭市	-	1,944	1,944	-	5.7	5.7	-	100	100	-	0.21	0.21	-	3.64	3.64
高浜市	-	1,289	1,289	-	4.4	4.4	-	75.4	75.4	-	0.08	0.08	-	1.75	1.75
岩倉市	544	173	717	4.0	8.7	5.2	81.8	93.3	86.5	0.18	1.16	0.42	4.55	13.33	8.11
豊明市	1,375	596	1,971	3.5	12.6	6.2	75.0	96.0	87.8	0.36	1.01	0.56	10.42	8.00	8.94
日進市	857	1,324	2,181	9.5	10.0	9.8	84.0	85.6	85.0	0.35	0.30	0.32	3.70	3.03	3.29
田原市	803	1,316	2,119	8.5	5.0	6.3	100	97.0	98.5	0.37	0.15	0.24	4.41	3.03	3.73
愛西市	1,054	228	1,282	3.1	17.1	5.6	93.9	92.3	93.1	0.09	0	0.08	3.03	0	1.39
清須市	1,882	212	2,094	3.3	4.7	3.5	95.2	80.0	93.2	0.27	0.47	0.29	7.94	10.00	8.22
北名古屋市	1,344	890	2,234	6.9	10.6	8.4	95.7	92.6	94.1	0.22	0	0.13	3.23	0	1.60
弥富市	304	286	590	4.6	16.8	10.5	92.9	91.7	91.9	0.33	0	0.17	7.14	0	1.61
みよし市	364	508	872	2.2	7.7	5.4	87.5	94.9	93.6	0.55	0.39	0.46	25.00	5.13	8.51
あま市	1,147	385	1,532	6.3	20.0	9.7	88.9	88.3	88.6	0.52	0.52	0.52	8.33	2.60	5.37
長久手市	1,675	182	1,857	3.5	9.9	4.1	93.1	88.9	92.1	0.24	0.55	0.27	6.90	5.56	6.58
東郷町	556	204	760	9.0	7.4	8.6	90.0	86.7	89.2	0.54	1.96	0.92	6.00	26.67	10.77
豊山町	502	8	510	4.6	12.5	4.7	91.3	100	91.7	0.40	0	0.39	8.70	0	8.33
大口町	199	250	449	7.0	6.8	6.9	92.9	82.4	87.1	0	0.40	0.22	0	5.88	3.23
扶桑町	356	109	465	10.7	5.5	9.5	76.3	100	79.5	0.56	0	0.43	5.26	0	4.55
大治町	526	38	564	9.1	26.3	10.3	58.3	80.0	62.1	0.38	0	0.35	4.17	0	3.45
蟹江町	509	138	647	1.8	29.7	7.7	66.7	97.6	92.0	0.20	0	0.15	11.11	0	2.00
飛鳥村	337	42	379	0.9	14.3	2.4	66.7	83.3	77.8	0	0	0	0	0	0
阿久比町	697	-	697	4.9	-	4.9	97.1	-	97.1	0.43	-	0.43	8.82	-	8.82
東浦町	1,372	4	1,376	6.9	0	6.9	95.8	-	95.8	0.15	-	0.15	2.11	-	2.11
南知多町	294	186	480	7.1	11.3	8.8	100	90.5	95.2	0	0	0	0	0	0
美浜町	346	173	519	5.5	12.1	7.7	100	81.0	90.0	0	0	0	0	0	0
武豊町	983	10	993	5.8	30.0	6.0	86.0	0	81.7	0.51	0	0.50	8.77	0	8.33
幸田町	340	1,044	1,384	9.1	6.5	7.2	87.1	82.4	83.8	0	0.38	0.29	0	5.88	4.04
設楽町	290	1	291	3.4	0	3.4	100	-	100	0	-	0	0	-	0
東栄町	162	33	195	0.6	3.0	1.0	100	100	100	0	0	0	0	0	0
豊根村	76	13	89	5.3	0	4.5	100	-	100	0	-	0	0	-	0

子宮頸がん

自治体名	2018年度プロセス指標値(女 20~74歳)														
	受診者数(人)			要精検率(%)			精検受診率(%)			がん発見率(%)			陽性反応適中度(%)		
	集団	個別	計	集団	個別	計	集団	個別	計	集団	個別	計	集団	個別	計
全国	1,068,355	2,923,645	3,992,000	1.3	2.4	2.1	83.7	73.8	75.5	0.02	0.03	0.03	1.54	1.27	1.31
愛知県	40,651	196,567	237,218	1.5	3.0	2.7	80.3	68.4	69.5	0.01	0.03	0.03	0.51	1.15	1.09
名古屋市	-	87,899	87,899	-	3.8	3.8	-	61.0	61.0	-	0.04	0.04	-	1.10	1.10
豊橋市	2,596	7,282	9,878	1.8	1.4	1.5	93.8	96.0	95.3	0.04	0.03	0.03	2.08	1.98	2.01
岡崎市	6,730	2,093	8,823	2.4	6.3	3.3	69.1	62.9	66.3	0	0	0	0	0	0
一宮市	-	11,632	11,632	-	2.7	2.7	-	92.0	92.0	-	0.06	0.06	-	2.25	2.25
瀬戸市	-	5,245	5,245	-	2.2	2.2	-	94.7	94.7	-	0.02	0.02	-	0.88	0.88
半田市	2,278	1,013	3,291	1.6	6.7	3.2	78.4	1.5	28.6	0.04	0	0.03	2.70	0	0.95
春日井市	2,311	11,658	13,969	1.4	2.6	2.4	75.0	88.2	86.9	0	0.06	0.05	0	2.30	2.08
豊川市	664	2,455	3,119	0.2	2.4	1.9	100	100	100	0	0	0	0	0	0
津島市	-	787	787	-	3.3	3.3	-	84.6	84.6	-	0	0	-	0	0
碧南市	769	1,868	2,637	1.4	7.3	5.6	100	78.1	79.7	0	0.05	0.04	0	0.73	0.68
刈谷市	-	4,297	4,297	-	2.2	2.2	-	67.4	67.4	-	0	0	-	0	0
豊田市	-	7,627	7,627	-	1.7	1.7	-	83.1	83.1	-	0	0	-	0	0
安城市	-	8,929	8,929	-	1.7	1.7	-	79.3	79.3	-	0	0	-	0	0
西尾市	1,733	3,162	4,895	1.4	1.2	1.3	84.0	89.2	87.1	0	0	0	0	0	0
蒲郡市	238	1,658	1,896	0.8	2.8	2.5	100	69.6	70.8	0	0	0	0	0	0
犬山市	340	1,037	1,377	2.4	1.9	2.0	100	60.0	71.4	0	0	0	0	0	0
常滑市	-	1,614	1,614	-	2.7	2.7	-	59.1	59.1	-	0.06	0.06	-	2.27	2.27
江南市	-	1,926	1,926	-	1.7	1.7	-	90.6	90.6	-	0.05	0.05	-	3.13	3.13
小牧市	276	1,838	2,114	1.1	2.0	1.9	100	59.5	62.5	0	0	0	0	0	0
稲沢市	-	2,872	2,872	-	1.6	1.6	-	91.3	91.3	-	0	0	-	0	0
新城市	830	761	1,591	0.5	1.6	1.0	75.0	58.3	62.5	0	0	0	0	0	0
東海市	241	4,087	4,328	2.1	1.4	1.4	100	51.8	55.7	0	0.02	0.02	0	1.79	1.64
大府市	1,869	948	2,817	0.9	6.3	2.7	88.2	91.7	90.9	0	0	0	0	0	0
知多市	838	1,113	1,951	0.8	3.3	2.3	42.9	59.5	56.8	0	0.09	0.05	0	2.70	2.27
知立市	673	1,172	1,845	1.3	2.3	2.0	55.6	66.7	63.9	0.15	0.09	0.11	11.11	3.70	5.56
尾張旭市	-	3,335	3,335	-	2.9	2.9	-	92.9	92.9	-	0.12	0.12	-	4.08	4.08
高浜市	-	1,517	1,517	-	2.4	2.4	-	80.6	80.6	-	0.13	0.13	-	5.56	5.56
岩倉市	416	347	763	1.0	1.4	1.2	100	100	100	0	0	0	0	0	0
豊明市	1,222	1,075	2,297	1.1	1.3	1.2	100	14.3	55.6	0	0	0	0	0	0
日進市	1,165	2,249	3,414	1.8	1.6	1.6	61.9	62.9	62.5	0	0	0	0	0	0
田原市	846	2,314	3,160	1.2	1.7	1.6	100	94.9	95.9	0	0	0	0	0	0
愛西市	1,114	849	1,963	0.8	2.5	1.5	88.9	66.7	73.3	0	0	0	0	0	0
清須市	1,842	1,069	2,911	0.8	1.8	1.1	100	73.7	84.8	0	0.09	0.03	0	5.26	3.03
北名古屋	1,316	1,733	3,049	2.1	2.9	2.6	96.4	80.0	85.9	0	0	0	0	0	0
弥富市	366	396	762	0.8	2.0	1.4	100	100	100	0	0	0	0	0	0
みよし市	428	412	840	1.4	2.2	1.8	66.7	88.9	80.0	0	0	0	0	0	0
あま市	989	750	1,739	0.5	1.3	0.9	80.0	90.0	86.7	0	0.13	0.06	0	10.00	6.67
長久手市	1,360	736	2,096	0.7	1.8	1.1	70.0	61.5	65.2	0	0	0	0	0	0
東郷町	595	606	1,201	1.2	1.0	1.1	85.7	100	92.3	0	0	0	0	0	0
豊山町	183	338	521	1.1	1.8	1.5	100	50.0	62.5	0	0	0	0	0	0
大口町	186	449	635	2.7	2.0	2.2	60.0	44.4	50.0	0	0	0	0	0	0
扶桑町	311	309	620	1.3	2.9	2.1	50.0	88.9	76.9	0	0	0	0	0	0
大治町	510	405	915	2.0	1.7	1.9	90.0	28.6	64.7	0	0	0	0	0	0
蟹江町	525	384	909	0.8	1.8	1.2	100	71.4	81.8	0	0	0	0	0	0
飛鳥村	354	66	420	5.6	0	4.8	80.0	-	80.0	0	-	-	0	-	-
阿久比町	689	222	911	1.2	5.0	2.1	87.5	0	36.8	0	0	0	0	0	0
東浦町	1,422	2	1,424	1.3	0	1.3	78.9	-	78.9	0	-	-	0	-	-
南知多町	271	214	485	0.4	4.2	2.1	100	88.9	90.0	0	0	0	0	0	0
美浜町	358	156	514	0.3	0.6	0.4	100	0	50.0	0	0	0	0	0	0
武豊町	964	17	981	0.8	0	0.8	87.5	-	87.5	0	-	-	0	-	-
幸田町	366	1,584	1,950	2.5	2.0	2.1	88.9	41.9	52.5	0	0	0	0	0	0
設楽町	247	12	259	0	0	0	-	-	-	-	-	-	-	-	-
東栄町	151	32	183	0	3.1	0.5	-	100	100	-	0	0	-	0	0
豊根村	69	16	85	2.9	0	2.4	100	-	100	0	-	-	0	-	-

【三重県】都道府県別がん検診実施状況

1 指針に基づくがん検診実施状況(三重県)

表1 指針に基づく検診実施状況(2020年度の検診実施状況)

	実施したと回答した市区町村割合(%)				
	胃*1	大腸	肺	乳	子宮頸
集計対象市区町村数	25	29	29	29	29
集計対象市区町村割合(%)	86.2	100	100	100	100
指針に基づく対象年齢で検診を実施した*1 *2	0	72.4	44.8	75.9	100
指針に基づく受診間隔*で検診を実施した*1 *2	0	96.6	93.1	17.2	24.1

*1 平成28年2月の指針改定に伴い、胃がん検診ではそれまで対象年齢は「40歳以上、上限制限なし」、受診間隔は「年1回」であったのが、それぞれ「50歳以上、上限制限なし(ただし、胃部エックス線検査については、当分の間、40歳以上の者を対象としても差し支えない。)」 「同一人にとって受診機会は毎年あるが、原則2年に1回の受診間隔(ただし、胃部エックス線検査については、当分の間、年1回実施しても差し支えない)」に変更された。

よって、平成29年度調査(平成28年度検診体制)以降は、胃がん検診の対象年齢は「50歳以上、上限制限なし」、受診間隔は「2年に1回」と回答した場合のみ指針に基づくものとして集計している。

*2 令和3年度調査(令和2年度検診体制)では、指針に基づく検診方法(14ページ参照)の対象年齢と受診間隔の回答をもとに集計した。

表2 指針に基づかない検診実施状況(2020年度の検診実施状況)

	実施したと回答した市区町村割合(%)
集計対象市区町村数	29
集計対象市区町村割合(%)	100
指針以外の何らかの部位で検診を実施した	89.7
前立腺がん検診(PSA検査)を実施した	82.8
子宮体がん検診(細胞診)を実施した	27.6
エコーによる検診(肝臓、卵巣、甲状腺)を実施した	3.4
その他の何らかの検診を実施した	3.4

2 市区町村用がん検診チェックリスト実施率(三重県)

表3 チェックリスト実施率(全項目)

	実施したと回答した市区町村割合(%)											
	胃 (エックス線)		胃 (内視鏡)		大腸		肺		乳		子宮頸	
	集団	個別	集団	個別	集団	個別	集団	個別	集団	個別	集団	個別
集計対象市区町村数	24	15	1	15	25	21	29	14	29	28	29	29
集計対象市区町村割合(%)	82.8	51.7	3.4	51.7	86.2	72.4	100	48.3	100	96.6	100	100
チェックリスト全項目の実施率*	74.6	57.1	88.0	56.4	74.5	58.2	75.6	60.4	76.6	59.5	77.6	61.3

表4 チェックリスト実施率(2020年度の検診体制整備に関する項目)

	実施したと回答した市区町村割合(%)											
	胃 (エックス線)		胃 (内視鏡)		大腸		肺		乳		子宮頸	
	集団	個別	集団	個別	集団	個別	集団	個別	集団	個別	集団	個別
集計対象市区町村数	24	15	1	15	25	21	29	14	29	28	29	29
集計対象市区町村割合(%)	82.8	51.7	3.4	51.7	86.2	72.4	100	48.3	100	96.6	100	100
[1] 検診対象者												
1-1 対象者全員の氏名を記載した名簿を、住民台帳などに基づいて作成したか*	100	93.3	100	93.3	100	95.2	96.6	92.9	96.6	96.4	96.6	96.6
1-2 対象者全員に、個別に受診勧奨を行ったか*	41.7	40.0	0	40.0	48.0	42.9	44.8	42.9	41.4	50.0	41.4	44.8
1-3 受診勧奨を行った住民のうち未受診者全員に対し、再度の受診勧奨を個人毎(手紙・電話・訪問等)に行ったか	8.3	6.7	0	6.7	8.0	9.5	3.4	7.1	6.9	14.3	6.9	10.3
1-4 対象者数(推計でも可)を把握したか*	100	100	100	100	100	100	100	100	100	100	100	100
[2] 受診者の情報管理												
2-1 個人別の受診(記録)台帳またはデータベースを作成したか*	91.7	93.3	100	100	88.0	95.2	89.7	100	89.7	92.9	89.7	93.1
2-2 過去5年間の受診歴を記録しているか*	91.7	93.3	-	-	88.0	90.5	89.7	92.9	89.7	89.3	89.7	89.7
[3] 受診者への説明、及び要精検者への説明												
3-1 受診勧奨時に、「検診機関連用チェックリスト 1.受診者への説明」が全項目記載された資料を、全員に個別配布したか*	87.5	86.7	100	80.0	88.0	85.7	89.7	78.6	89.7	85.7	89.7	82.8
3-2 要精検者全員に対し、受診可能な精密検査機関名(医療機関名)の一覧を提示したか*	54.2	26.7	100	26.7	52.0	33.3	51.7	35.7	58.6	28.6	55.2	31.0
3-3 上記(3-2)の一覧に掲載したすべての精密検査機関には、あらかじめ精密検査結果の報告を依頼したか*	37.5	13.3	0	13.3	36.0	19.0	37.9	21.4	44.8	17.9	41.4	20.7
[4] 精密検査結果の把握、精密検査未受診者の特定と受診勧奨												
4-1 精密検査方法及び、精密検査(治療)結果を把握したか*	95.8	93.3	100	93.3	96.0	90.5	93.1	100	93.1	85.7	93.1	89.7
4-2 精密検査方法及び、精密検査(治療)結果が不明の者については、本人もしくは精密検査機関への照会等により、結果を確認したか*	70.8	73.3	0	80.0	72.0	71.4	72.4	85.7	72.4	60.7	72.4	65.5
4-3 個人毎の精密検査方法及び、精密検査(治療)結果を、市区町村、検診機関(医療機関)、精密検査機関が共有したか*	83.3	60.0	100	66.7	84.0	61.9	82.8	71.4	82.8	60.7	82.8	62.1
4-4 過去5年間の精密検査方法及び、精密検査(治療)結果を記録しているか*	79.2	93.3	-	-	72.0	85.7	75.9	92.9	75.9	78.6	79.3	79.3
4-5 精密検査未受診と精密検査結果未把握を定義に従って区別し、精密検査未受診者を特定したか*	79.2	66.7	100	66.7	80.0	71.4	79.3	78.6	79.3	67.9	79.3	69.0
4-6 精密検査未受診者に精密検査の受診勧奨を行ったか*	87.5	80.0	100	60.0	84.0	76.2	86.2	71.4	82.8	67.9	82.8	69.0
[5] 地域保健・健康増進事業報告												
5-1 がん検診結果や精密検査結果の最終報告(令和元年度地域保健・健康増進事業報告)を行ったか*	100	100	100	93.3	100	100	100	100	100	96.4	100	96.6
5-2 がん検診の結果について、地域保健・健康増進事業報告の全項目を計上できるよう、委託先(検診機関(医療機関)、医師会など)に報告を求めたか*	95.8	93.3	100	93.3	100	90.5	100	100	96.6	89.3	96.6	89.7
5-3 がん検診の結果について、委託先からの報告内容が地域保健・健康増進事業報告を網羅できていない場合、改善を求めたか*	95.8	86.7	100	86.7	96.0	85.7	93.1	92.9	93.1	82.1	93.1	82.8
5-4 精密検査結果について、地域保健・健康増進事業報告の全項目を計上できるよう、委託先(検診機関(医療機関)、精密検査機関、医師会など)に報告を求めたか*	95.8	86.7	100	93.3	96.0	85.7	93.1	92.9	93.1	82.1	93.1	86.2
5-5 精密検査結果について、委託先からの報告内容が地域保健・健康増進事業報告を網羅できていない場合、改善を求めたか*	95.8	80.0	100	86.7	96.0	81.0	93.1	85.7	93.1	75.0	93.1	75.9
[6] 検診機関(医療機関)の質の担保												
6-1 委託先検診機関(医療機関)を、仕様書の内容に基づいて選定したか*	95.8	60.0	0	53.3	96.0	66.7	96.6	50.0	96.6	67.9	96.6	69.0
6-2 仕様書(もしくは実施要綱)の内容は、「仕様書に明記すべき必要最低限の精度管理項目」を満たしたか*	95.8	33.3	0	33.3	96.0	52.4	93.1	42.9	96.6	57.1	96.6	55.2
6-3 検診終了後に、委託先検診機関(医療機関)で仕様書(もしくは実施要綱)の内容が遵守されたことを確認したか*	54.2	13.3	0	13.3	56.0	19.0	62.1	14.3	62.1	28.6	58.6	31.0
6-4 検診機関(医療機関)に精度管理評価を個別にフィードバックしたか*	20.8	6.7	100	13.3	20.0	9.5	24.1	7.1	24.1	7.1	27.6	10.3
6-5 「検診機関連用チェックリスト」の遵守状況をフィードバックしたか*	12.5	6.7	100	6.7	8.0	9.5	13.8	7.1	13.8	3.6	13.8	3.4
6-6 検診機関(医療機関)毎のプロセス指標値を集計してフィードバックしたか*	16.7	6.7	100	6.7	12.0	9.5	17.2	7.1	17.2	3.6	17.2	3.4
6-7 上記(6-4,6-5,6-6)の結果をふまえて、課題のある検診機関(医療機関)に改善策をフィードバックしたか*	12.5	0	100	6.7	8.0	4.8	13.8	0	13.8	0	13.8	0

表5 チェックリスト実施率（2018年度の精度管理指標の把握に関する項目）

	実施したと回答した市区町村割合(%)											
	胃 (エックス線)		胃 (内視鏡)		大腸		肺		乳		子宮頸	
	集団	個別	集団	個別	集団	個別	集団	個別	集団	個別	集団	個別
集計対象市区町村数	28	17	3	19	26	21	29	14	29	28	29	29
集計対象市区町村割合(%)	96.6	58.6	10.3	65.5	89.7	72.4	100	48.3	100	96.6	100	100
【7】 受診率（受診者数）の集計												
7-1 受診率を集計したか*	92.9	88.2	100	89.5	92.3	85.7	93.1	85.7	93.1	89.3	93.1	89.7
7-2 受診率を性別・年齢5歳階級別に集計したか*	89.3	76.5	100	73.7	88.5	71.4	89.7	71.4	89.7	78.6	89.7	79.3
7-3 受診数を検診機関別に集計したか*	89.3	76.5	100	78.9	84.6	71.4	89.7	71.4	86.2	78.6	89.7	79.3
7-4 受診数を検診受診歴別に集計したか*	78.6	58.8	100	57.9	76.9	52.4	79.3	57.1	79.3	64.3	79.3	65.5
【8】 要精検率の集計												
8-1 要精検率を集計したか*	89.3	82.4	100	73.7	88.5	76.2	89.7	71.4	89.7	82.1	89.7	82.8
8-2 要精検率を性別・年齢5歳階級別に集計したか*	82.1	64.7	100	63.2	80.8	61.9	82.8	57.1	82.8	71.4	82.8	72.4
8-3 要精検率を検診機関別に集計したか*	78.6	52.9	100	47.4	76.9	47.6	79.3	50.0	82.8	50.0	82.8	51.7
8-4 要精検率を検診受診歴別に集計したか*	67.9	47.1	66.7	47.4	69.2	42.9	69.0	50.0	69.0	53.6	69.0	55.2
【9】 精検受診率の集計												
9-1 精検受診率を集計したか*	92.9	76.5	100	78.9	92.3	81.0	93.1	78.6	93.1	82.1	93.1	82.8
9-2 精検受診率を性別・年齢5歳階級別に集計したか*	82.1	58.8	100	63.2	80.8	61.9	82.8	57.1	82.8	64.3	82.8	65.5
9-3 精検受診率を検診機関別に集計したか*	82.1	52.9	100	52.6	80.8	52.4	82.8	50.0	86.2	50.0	86.2	51.7
9-4 精検受診率を検診受診歴別に集計したか*	71.4	47.1	66.7	47.4	73.1	42.9	72.4	50.0	72.4	46.4	72.4	48.3
【10】 精検未受診率の集計												
10-1 精検未受診率を集計したか*	85.7	64.7	100	68.4	84.6	57.1	86.2	57.1	86.2	60.7	86.2	62.1
【11】 がん発見率の集計												
11-1 がん発見率を集計したか*	85.7	64.7	100	68.4	84.6	61.9	82.8	57.1	86.2	71.4	86.2	69.0
11-2 がん発見率を性別・年齢5歳階級別に集計したか*	82.1	58.8	66.7	63.2	80.8	57.1	79.3	57.1	82.8	60.7	82.8	62.1
11-3 がん発見率を検診機関別に集計したか*	82.1	52.9	100	52.6	80.8	47.6	79.3	50.0	82.8	53.6	82.8	51.7
11-4 がん発見率を検診受診歴別に集計したか*	71.4	47.1	66.7	47.4	73.1	38.1	65.5	50.0	72.4	50.0	72.4	48.3
11-5 がん発見率を検査方法別に集計したか*	-	-	-	-	-	-	-	-	82.8	57.1	-	-
【12】 陽性反応適中度の集計												
12-1 陽性反応適中度を集計したか*	75.0	64.7	66.7	68.4	73.1	57.1	72.4	57.1	75.9	60.7	75.9	62.1
12-2 陽性反応適中度を性別・年齢5歳階級別に集計したか*	71.4	52.9	66.7	57.9	69.2	47.6	69.0	50.0	72.4	53.6	72.4	55.2
12-3 陽性反応適中度を検診機関別に集計したか*	67.9	52.9	66.7	52.6	65.4	42.9	65.5	50.0	69.0	39.3	69.0	41.4
12-4 陽性反応適中度を検診受診歴別に集計したか*	60.7	41.2	66.7	42.1	61.5	28.6	58.6	42.9	62.1	39.3	62.1	41.4
12-5 陽性反応適中度を検査方法別に集計したか*	-	-	-	-	-	-	-	-	72.4	42.9	-	-
【13】 早期がん割合の集計												
13-1 早期がん割合を集計したか*	78.6	52.9	100	57.9	76.9	47.6	79.3	57.1	82.8	60.7	-	-
13-2 早期がん割合を性別・年齢5歳階級別に集計したか*	78.6	47.1	100	52.6	76.9	42.9	79.3	50.0	82.8	57.1	-	-
13-3 早期がん割合を検診機関別に集計したか*	75.0	35.3	100	36.8	73.1	28.6	75.9	42.9	79.3	35.7	-	-
13-4 早期がん割合を検診受診歴別に集計したか*	71.4	41.2	66.7	42.1	69.2	33.3	69.0	42.9	72.4	42.9	-	-
13-5 早期がん割合を検査方法別に集計したか*	-	-	-	-	-	-	-	-	72.4	42.9	-	-
【14】 粘膜内がん、非浸潤がんの集計												
14-1 粘膜内がんを集計したか*	75.0	64.7	100	68.4	73.1	57.1	-	-	-	-	-	-
非浸潤がんを集計したか*	-	-	-	-	-	-	-	-	75.9	60.7	-	-
【15】 上皮内病変（CINなど）数の集計												
15-1 上皮内病変(CINなど)数を集計したか(区分毎)*	-	-	-	-	-	-	-	-	-	-	89.7	75.9
15-2 上皮内病変(CINなど)数を年齢5歳階級別に集計したか(区分毎)*	-	-	-	-	-	-	-	-	-	-	86.2	69.0
15-3 上皮内病変(CINなど)数を検診機関別に集計したか(区分毎)*	-	-	-	-	-	-	-	-	-	-	89.7	37.9
15-4 上皮内病変(CINなど)数を検診受診歴別に集計したか(区分毎)*	-	-	-	-	-	-	-	-	-	-	75.9	48.3
【16】 微小浸潤がん割合の集計												
16-1 微小浸潤がん割合を集計したか*	-	-	-	-	-	-	-	-	-	-	86.2	69.0
16-2 微小浸潤がん割合を年齢階級別に集計したか*	-	-	-	-	-	-	-	-	-	-	86.2	69.0
16-3 微小浸潤がん割合を検診機関別に集計したか*	-	-	-	-	-	-	-	-	-	-	86.2	41.4
16-4 微小浸潤がん割合を検診受診歴別に集計したか*	-	-	-	-	-	-	-	-	-	-	75.9	48.3

* 「事業評価のためのチェックリスト・市区町村用（平成31年3月）」に記載されている項目

国立がん研究センター がん情報サービス https://ganjoho.jp/med_pro/pre_scr/screening/check_list.html

3 プロセス指標値(三重県)

表6 市区町村別のプロセス指標値
胃がん(エックス線)

自治体名	受診者数(人)			2018年度プロセス指標値(男女計 50~74歳)											
				要精検率(%)			精検受診率(%)			がん発見率(%)			陽性反応適中度(%)		
	集団	個別	計	集団	個別	計	集団	個別	計	集団	個別	計	集団	個別	計
全国	1,412,955	424,633	1,837,588	7.0	7.8	7.2	84.4	75.6	82.2	0.12	0.12	0.12	1.78	1.52	1.72
三重県	14,041	8,094	22,135	6.9	6.3	6.7	79.0	61.4	72.9	0.07	0.12	0.09	1.04	1.96	1.36
津市	1,285	1,658	2,943	4.1	4.8	4.5	73.6	57.0	63.6	0.08	0.12	0.10	1.89	2.53	2.27
四日市市	1,892	2,431	4,323	8.6	4.2	6.1	81.5	77.7	80.0	0.11	0.21	0.16	1.23	4.85	2.64
伊勢市	-	200	200	-	5.5	5.5	-	9.1	9.1	-	0	0	-	0	0
松阪市	568	1,019	1,587	8.6	6.8	7.4	77.6	53.6	63.6	0.18	0	0.06	2.04	0	0.85
桑名市	1,103	118	1,221	7.6	17.8	8.6	73.8	71.4	73.3	0	0	0	0	0	0
鈴鹿市	178	432	610	4.5	2.3	3.0	100	80.0	88.9	0	0.23	0.16	0	10.00	5.56
名張市	1,665	129	1,794	4.7	7.8	5.0	79.7	40.0	75.3	0	0	0	0	0	0
尾鷲市	143	-	143	12.6	-	12.6	88.9	-	88.9	0.70	-	0.70	5.56	-	5.56
亀山市	513	225	738	3.9	3.6	3.8	30.0	0	21.4	0	0	0	0	0	0
鳥羽市	27	-	27	7.4	-	7.4	100	-	100	0	-	0	0	-	0
熊野市	281	-	281	10.0	-	10.0	92.9	-	92.9	0	-	0	0	-	0
いなべ市	1,110	922	2,032	6.1	11.7	8.7	82.4	52.8	64.2	0.09	0.11	0.10	1.47	0.93	1.14
志摩市	190	18	208	10.5	38.9	13.0	95.0	57.1	85.2	0	0	0	0	0	0
伊賀市	581	337	918	4.3	5.6	4.8	76.0	68.4	72.7	0	0	0	0	0	0
木曾岬町	68	242	310	17.6	5.8	8.4	75.0	100	88.5	0	0.41	0.32	0	7.14	3.85
東員町	1,120	-	1,120	5.4	-	5.4	70.0	-	70.0	0	-	0	0	-	0
菟野町	665	103	768	5.9	17.5	7.4	82.1	88.9	84.2	0	0	0	0	0	0
朝日町	124	46	170	4.0	0	2.9	60.0	-	60.0	0	-	0	0	-	0
川越町	178	-	178	9.0	-	9.0	87.5	-	87.5	1.12	-	1.12	12.50	-	12.50
多気町	300	22	322	7.3	4.5	7.1	59.1	100	60.9	0	0	0	0	0	0
明和町	293	11	304	7.8	9.1	7.9	91.3	100	91.7	0.34	0	0.33	4.35	0	4.17
大台町	138	115	253	10.1	23.5	16.2	85.7	66.7	73.2	0	0	0	0	0	0
玉城町	245	7	252	9.0	0	8.7	86.4	-	86.4	0	-	0	0	-	0
度会町	113	-	113	7.1	-	7.1	0	-	0	0	-	0	0	-	0
大紀町	390	-	390	11.0	-	11.0	76.7	-	76.7	0	-	0	0	-	0
南伊勢町	148	59	207	6.8	8.5	7.2	100	0	66.7	0.68	0	0.48	10.00	0	6.67
紀北町	493	-	493	8.5	-	8.5	90.5	-	90.5	0	-	0	0	-	0
御浜町	90	-	90	14.4	-	14.4	84.6	-	84.6	0	-	0	0	-	0
紀宝町	140	-	140	12.1	-	12.1	100	-	100	0	-	0	0	-	0

胃がん(内視鏡)

自治体名	受診者数(人)			2018年度プロセス指標値(男女計 50~74歳)											
				要精検率(%)			精検受診率(%)			がん発見率(%)			陽性反応適中度(%)		
	集団	個別	計	集団	個別	計	集団	個別	計	集団	個別	計	集団	個別	計
全国	13,757	712,303	726,060	4.5	7.6	7.5	81.9	93.1	92.9	0.21	0.28	0.28	4.68	3.72	3.73
三重県	486	34,719	35,205	11.3	5.3	5.4	74.5	83.0	82.8	0.62	0.13	0.14	5.45	2.50	2.59
津市	325	10,167	10,492	16.0	3.3	3.7	73.1	83.5	82.1	0.31	0.20	0.20	1.92	5.88	5.36
四日市市	-	3,472	3,472	-	2.1	2.1	-	91.8	91.8	-	0.03	0.03	-	1.37	1.37
伊勢市	-	5,577	5,577	-	8.9	8.9	-	59.6	59.6	-	0	0	-	0	0
松阪市	-	4,925	4,925	-	7.8	7.8	-	96.6	96.6	-	0.30	0.30	-	3.93	3.93
桑名市	-	253	253	-	11.5	11.5	-	41.4	41.4	-	0.40	0.40	-	3.45	3.45
鈴鹿市	-	5,114	5,114	-	5.7	5.7	-	99.7	99.7	-	0.16	0.16	-	2.72	2.72
名張市	-	598	598	-	3.8	3.8	-	91.3	91.3	-	0	0	-	0	0
尾鷲市	-	-	-	-	-	-	-	-	-	-	-	-	-	-	-
亀山市	-	1,187	1,187	-	4.4	4.4	-	80.8	80.8	-	0	0	-	0	0
鳥羽市	-	779	779	-	9.6	9.6	-	100	100	-	0	0	-	0	0
熊野市	-	-	-	-	-	-	-	-	-	-	-	-	-	-	-
いなべ市	-	-	-	-	-	-	-	-	-	-	-	-	-	-	-
志摩市	-	919	919	-	1.8	1.8	-	100	100	-	0.11	0.11	-	5.88	5.88
伊賀市	-	250	250	-	7.2	7.2	-	77.8	77.8	-	0	0	-	0	0
木曾岬町	-	12	12	-	0	0	-	-	-	-	-	-	-	-	-
東員町	-	-	-	-	-	-	-	-	-	-	-	-	-	-	-
菟野町	-	357	357	-	6.4	6.4	-	91.3	91.3	-	0	0	-	0	0
朝日町	-	137	137	-	0	0	-	-	-	-	-	-	-	-	-
川越町	161	-	161	1.9	-	1.9	100	-	100	1.24	-	1.24	66.67	-	66.67
多気町	-	-	-	-	-	-	-	-	-	-	-	-	-	-	-
明和町	-	433	433	-	0.2	0.2	-	100	100	-	0	0	-	0	0
大台町	-	151	151	-	0.7	0.7	-	100	100	-	0	0	-	0	0
玉城町	-	212	212	-	5.2	5.2	-	100	100	-	0	0	-	0	0
度会町	-	-	-	-	-	-	-	-	-	-	-	-	-	-	-
大紀町	-	-	-	-	-	-	-	-	-	-	-	-	-	-	-
南伊勢町	-	176	176	-	0.6	0.6	-	100	100	-	0	0	-	0	0
紀北町	-	-	-	-	-	-	-	-	-	-	-	-	-	-	-
御浜町	-	-	-	-	-	-	-	-	-	-	-	-	-	-	-
紀宝町	-	-	-	-	-	-	-	-	-	-	-	-	-	-	-

大腸がん

自治体名	受診者数(人)			2018年度プロセス指標値(男女計 40~74歳)											
				要精検率(%)			精検受診率(%)			がん発見率(%)			陽性反応適中度(%)		
	集団	個別	計	集団	個別	計	集団	個別	計	集団	個別	計	集団	個別	計
全国	2,724,124	3,173,225	5,897,349	5.6	6.7	6.2	75.8	68.3	71.4	0.16	0.22	0.20	2.94	3.34	3.17
三重県	27,566	67,328	94,894	5.6	7.1	6.7	65.1	61.9	62.7	0.07	0.15	0.13	1.23	2.18	1.95
津市	3,081	15,183	18,264	5.3	8.2	7.7	62.0	49.0	50.5	0.10	0.16	0.15	1.84	2.01	1.99
四日市市	3,090	10,555	13,645	4.2	6.3	5.8	71.3	78.4	77.2	0.06	0.15	0.13	1.55	2.40	2.26
伊勢市	-	9,866	9,866	-	6.6	6.6	-	62.5	62.5	-	0	0	-	0	0
松阪市	1,285	8,008	9,293	11.1	6.6	7.3	48.3	61.2	58.5	0.08	0.11	0.11	0.70	1.69	1.48
桑名市	765	7,201	7,966	5.9	7.3	7.2	68.9	75.3	74.8	0	0.22	0.20	0	3.04	2.80
鈴鹿市	-	5,945	5,945	-	5.9	5.9	-	62.9	62.9	-	0.19	0.19	-	3.12	3.12
名張市	2,628	1,496	4,124	4.3	8.3	5.8	55.3	65.3	60.5	0.15	0.40	0.24	3.51	4.84	4.20
尾鷲市	443	-	443	7.2	-	7.2	71.9	-	71.9	0	-	0	0	-	0
亀山市	828	1,897	2,725	6.5	3.9	4.7	48.1	59.5	54.7	0	0.11	0.07	0	2.70	1.56
鳥羽市	-	1,247	1,247	-	9.1	9.1	-	56.1	56.1	-	0.48	0.48	-	5.26	5.26
熊野市	632	171	803	4.1	11.1	5.6	88.5	63.2	77.8	0	1.75	0.37	0	15.79	6.67
いなべ市	2,289	1,273	3,562	4.5	9.0	6.1	83.3	61.4	71.8	0	0.31	0.11	0	3.51	1.85
志摩市	516	1,274	1,790	5.8	8.2	7.5	73.3	51.9	56.7	0.19	0.16	0.17	3.33	1.92	2.24
伊賀市	1,309	841	2,150	5.1	10.5	7.2	62.7	53.4	57.4	0.15	0.12	0.14	2.99	1.14	1.94
木曾岬町	145	318	463	8.3	2.2	4.1	100	85.7	94.7	0	0	0	0	0	0
東員町	2,003	-	2,003	6.4	-	6.4	57.8	-	57.8	0.10	-	0.10	1.56	-	1.56
菟野町	2,360	-													

肺がん

自治体名	2018年度プロセス指標値(男女計 40~74歳)														
	受診者数(人)			要精検率(%)			精検受診率(%)			がん発見率(%)			陽性反応適中度(%)		
	集団	個別	計	集団	個別	計	集団	個別	計	集団	個別	計	集団	個別	計
全国	3,143,976	2,231,157	5,375,133	1.6	2.2	1.8	86.8	80.7	83.8	0.04	0.04	0.04	2.67	1.87	2.27
三重県	30,706	58,195	88,901	1.2	1.7	1.6	78.2	75.6	76.3	0.04	0.04	0.04	3.16	2.40	2.60
津市	2,734	15,941	18,675	0.8	0.6	0.6	90.5	89.0	89.3	0	0.02	0.02	0	3.30	2.68
四日市市	3,540	6,112	9,652	1.2	2.0	1.7	86.4	89.4	88.6	0.03	0.03	0.03	2.27	1.63	1.80
伊勢市	40	10,940	10,980	0	1.4	1.4	-	52.6	52.6	-	0	0	-	0	0
松阪市	1,168	8,248	9,416	0.8	0.7	0.7	88.9	87.0	87.3	0.09	0.04	0.04	11.11	5.56	6.35
桑名市	2,954	391	3,345	1.2	7.7	1.9	48.6	60.0	53.8	0	0	0	0	0	0
鈴鹿市	95	6,925	7,020	4.2	3.4	3.4	100	89.1	89.3	0	0.13	0.13	0	3.78	3.72
名張市	2,040	4,127	6,167	2.5	2.1	2.2	68.6	76.7	73.7	0	0.05	0.03	0	2.33	1.46
尾鷲市	243	-	243	2.9	-	2.9	71.4	-	71.4	0	-	0	0	-	0
亀山市	816	1,910	2,726	0.4	3.3	2.4	33.3	73.0	71.2	0	0.21	0.15	0	6.35	6.06
鳥羽市	463	-	463	0.9	-	0.9	100	-	100	0	-	0	0	-	0
熊野市	589	-	589	0.8	-	0.8	80.0	-	80.0	0	-	0	0	-	0
いなべ市	1,926	1,280	3,206	1.0	5.2	2.7	68.4	65.2	65.9	0.10	0.08	0.09	10.53	1.52	3.53
志摩市	865	-	865	1.7	-	1.7	100	-	100	0	-	0	0	-	0
伊賀市	2,378	475	2,853	1.3	4.8	1.9	75.0	0	43.6	0.04	0	0.04	3.13	0	1.82
木曾岬町	184	312	496	0.5	1.9	1.4	100	100	100	0	0	0	0	0	0
東員町	2,233	-	2,233	0.7	-	0.7	66.7	-	66.7	0.09	-	0.09	13.33	-	13.33
菟野町	1,874	-	1,874	0.4	-	0.4	85.7	-	85.7	0.11	-	0.11	28.57	-	28.57
朝日町	249	95	344	0	0	0	-	-	-	-	-	-	-	-	-
川越町	437	-	437	8.2	-	8.2	72.2	-	72.2	0.23	-	0.23	2.78	-	2.78
多気町	486	176	662	0.2	0.6	0.3	100	0	50.0	0	0	0	0	0	0
明和町	964	333	1,297	1.7	0.6	1.4	87.5	0	77.8	0.10	0	0.08	6.25	0	5.56
大台町	256	360	616	1.2	13.1	8.1	66.7	70.2	70.0	0	0	0	0	0	0
玉城町	488	250	738	0.8	3.6	1.8	100	88.9	92.3	0.20	0	0.14	25.00	0	7.69
度会町	274	-	274	0.7	-	0.7	100	-	100	0	-	0	0	-	0
大紀町	687	-	687	1.0	-	1.0	100	-	100	0	-	0	0	-	0
南伊勢町	267	320	587	1.9	2.8	2.4	80.0	77.8	78.6	0	0	0	0	0	0
紀北町	968	-	968	0.9	-	0.9	88.9	-	88.9	0	-	0	0	-	0
御浜町	502	-	502	1.6	-	1.6	100	-	100	0	-	0	0	-	0
紀宝町	986	-	986	1.7	-	1.7	100	-	100	0	-	0	0	-	0

乳がん

自治体名	2018年度プロセス指標値(女 40~74歳)														
	受診者数(人)			要精検率(%)			精検受診率(%)			がん発見率(%)			陽性反応適中度(%)		
	集団	個別	計	集団	個別	計	集団	個別	計	集団	個別	計	集団	個別	計
全国	1,325,555	1,489,153	2,814,708	5.0	7.4	6.3	91.3	87.9	89.2	0.28	0.35	0.32	5.64	4.72	5.06
三重県	29,258	19,951	49,209	4.1	9.7	6.4	87.9	79.4	82.7	0.26	0.20	0.24	6.33	2.08	3.71
津市	1,709	5,432	7,141	6.3	5.0	5.3	44.4	75.1	66.3	0.06	0.24	0.20	0.93	4.83	3.71
四日市市	4,216	3,062	7,278	4.1	8.0	5.8	98.3	93.5	95.5	0.45	0.42	0.44	10.92	5.31	7.64
伊勢市	1,209	4,264	5,473	6.3	17.8	15.3	98.7	77.5	79.4	0.41	0	0.09	6.58	0	0.60
松阪市	1,520	1,792	3,312	5.3	8.4	7.0	97.5	86.8	90.5	0.20	0.28	0.24	3.70	3.31	3.45
桑名市	1,588	242	1,830	3.2	17.8	5.1	86.3	74.4	80.9	0.06	0	0.05	1.96	0	1.06
鈴鹿市	2,427	1,524	3,951	4.6	6.4	5.3	93.8	73.5	84.3	0.25	0.07	0.18	5.36	1.02	3.33
名張市	2,181	279	2,460	4.3	15.8	5.6	82.8	88.6	84.7	0.18	0.36	0.20	4.30	2.27	3.65
尾鷲市	314	59	373	4.1	15.3	5.9	100	0	59.1	0.32	0	0.27	7.69	0	4.55
亀山市	1,172	393	1,565	2.7	8.1	4.1	50.0	81.3	65.6	0	0.51	0.13	0	6.25	3.13
鳥羽市	565	93	658	3.9	22.6	6.5	90.9	47.6	69.8	0.18	1.08	0.30	4.55	4.76	4.65
熊野市	441	20	461	5.9	20.0	6.5	88.5	100	90.0	1.13	0	1.08	19.23	0	16.67
いなべ市	2,174	511	2,685	2.2	12.1	4.1	95.7	87.1	90.8	0.28	0.20	0.26	12.77	1.61	6.42
志摩市	649	85	734	6.2	20.0	7.8	97.5	100	98.2	0.15	0	0.14	2.50	0	1.75
伊賀市	1,537	476	2,013	2.4	6.7	3.4	81.1	81.3	81.2	0.07	0	0.05	2.70	0	1.45
木曾岬町	102	155	257	5.9	5.2	5.4	83.3	87.5	85.7	0	0	0	0	0	0
東員町	1,186	121	1,307	2.9	14.0	3.9	85.3	82.4	84.3	0.25	0	0.23	8.82	0	5.88
菟野町	1,522	244	1,766	2.1	7.4	2.8	93.8	100	96.0	0.13	0	0.11	6.25	0	4.00
朝日町	305	77	382	2.0	6.5	2.9	100	80.0	90.9	0	0	0	0	0	0
川越町	629	80	709	4.1	13.8	5.2	100	90.9	97.3	0.32	0	0.28	7.69	0	5.41
多気町	434	178	612	5.3	2.8	4.6	91.3	100	92.9	0.69	0	0.49	13.04	0	10.71
明和町	521	162	683	5.8	11.7	7.2	90.0	63.2	79.6	0.58	0	0.44	10.00	0	6.12
大台町	175	36	211	4.0	11.1	5.2	100	75.0	90.9	0.57	0	0.47	14.29	0	9.09
玉城町	470	391	861	3.2	3.3	3.3	100	92.3	96.4	0.21	0.51	0.35	6.67	15.38	10.71
度会町	136	82	218	5.1	24.4	12.4	100	30.0	48.1	0.74	1.22	0.92	14.29	5.00	7.41
大紀町	364	32	396	4.7	9.4	5.1	94.1	33.3	85.0	0.55	0	0.51	11.76	0	10.00
南伊勢町	474	135	609	3.2	9.6	4.6	86.7	30.8	60.7	0	0	0	0	0	0
紀北町	716	-	716	6.0	-	6.0	97.7	-	97.7	0.42	-	0.42	6.98	-	6.98
御浜町	237	18	255	6.3	22.2	7.5	93.3	75.0	89.5	0	0	0	0	0	0
紀宝町	285	8	293	4.2	12.5	4.4	100	100	100	0.35	0	0.34	8.33	0	7.69

子宮頸がん

自治体名	2018年度プロセス指標値(女 20~74歳)														
	受診者数(人)			要精検率(%)			精検受診率(%)			がん発見率(%)			陽性反応適中度(%)		
	集団	個別	計	集団	個別	計	集団	個別	計	集団	個別	計	集団	個別	計
全国	1,068,355	2,923,645	3,992,000	1.3	2.4	2.1	83.7	73.8	75.5	0.02	0.03	0.03	1.54	1.27	1.31
三重県	23,903	53,975	77,878	1.8	1.5	1.6	75.7	67.9	70.6	0	0.02	0.01	0	1.21	0.79
津市	3,083	11,886	14,969	2.4	1.2	1.4	52.0	45.7	47.9	0	0.02	0.01	0	1.43	0.93
四日市市	2,464	9,683	12,147	2.1	1.7	1.8	80.4	69.9	72.4	0	0.03	0.02	0	1.84	1.40
伊勢市	339	6,223	6,562	2.7	1.0	1.1	88.9	81.3	82.2	0	0.02	0.02	0	1.56	1.37
松阪市	1,194	3,303	4,497	3.3	2.1	2.4	76.9	69.0	71.8	0	0	0	0	0	0
桑名市	1,343	6,848	8,191	0.7	2.1	1.9	60.0	84.6	83.0	0	0	0	0	0	0
鈴鹿市	2,194	3,924	6,118	2.3	2.6	2.5	84.0	70.9	75.2	0	0.05	0.03	0	1.94	1.31
名張市	1,879	2,215	4,094	1.9	0.5	1.2	88.9	100	91.7	0	0.05	0.02	0	8.33	2.08
尾鷲市	149	363	512	0.7	4.4	3.3	100	0	5.9	0	0	0	0	0	0
亀山市	663	990	1,653	1.2	0.7	0.9	12.5	85.7	46.7	0	0	0	0	0	0
鳥羽市	583	352	935	1.7	2.6	2.0	70.0	77.8	73.7	0	0	0	0	0	0
熊野市	359	149	508	1.1	0.7	1.0	75.0	100	80.0	0	0	0			

【滋賀県】都道府県別がん検診実施状況

1 指針に基づくがん検診実施状況(滋賀県)

表1 指針に基づく検診実施状況(2020年度の検診実施状況)

	実施したと回答した市区町村割合(%)				
	胃 ^{*1}	大腸	肺	乳	子宮頸
集計対象市区町村数	19	19	19	19	19
集計対象市区町村割合(%)	100	100	100	100	100
指針に基づく対象年齢で検診を実施した ^{*1 *2}	5.3	100	100	100	100
指針に基づく受診間隔 [*] で検診を実施した ^{*1 *2}	10.5	100	100	52.6	52.6

*1 平成28年2月の指針改定に伴い、胃がん検診ではそれまで対象年齢は「40歳以上、上限制限なし」、受診間隔は「年1回」であったのが、それぞれ「50歳以上、上限制限なし(ただし、胃部エックス線検査については、当分の間、40歳以上の者を対象としても差し支えない。)」 「同一人にとって受診機会は毎年あるが、原則2年に1回の受診間隔(ただし、胃部エックス線検査については、当分の間、年1回実施しても差し支えない)」に変更された。
よって、平成29年度調査(平成28年度検診体制)以降は、胃がん検診の対象年齢は「50歳以上、上限制限なし」、受診間隔は「2年に1回」と回答した場合のみ指針に基づくものとして集計している。

*2 令和3年度調査(令和2年度検診体制)では、指針に基づく検診方法(14ページ参照)の対象年齢と受診間隔の回答をもとに集計した。

表2 指針に基づかない検診実施状況(2020年度の検診実施状況)

	実施したと回答した市区町村割合(%)
集計対象市区町村数	19
集計対象市区町村割合(%)	100
指針以外の何らかの部位で検診を実施した	5.3
前立腺がん検診(PSA検査)を実施した	5.3
子宮体がん検診(細胞診)を実施した	0
エコーによる検診(肝臓、卵巣、甲状腺)を実施した	0
その他の何らかの検診を実施した	0

2 市区町村用がん検診チェックリスト実施率(滋賀県)

表3 チェックリスト実施率(全項目)

	実施したと回答した市区町村割合(%)											
	胃 (エックス線)		胃 (内視鏡)		大腸		肺		乳		子宮頸	
	集団	個別	集団	個別	集団	個別	集団	個別	集団	個別	集団	個別
集計対象市区町村数	18	4	0	4	15	13	17	6	15	19	14	19
集計対象市区町村割合(%)	94.7	21.1	0	21.1	78.9	68.4	89.5	31.6	78.9	100	73.7	100
チェックリスト全項目の実施率*	91.8	89.4	-	85.0	92.1	86.8	91.9	84.6	92.8	89.9	92.5	88.9

表4 チェックリスト実施率(2020年度の検診体制整備に関する項目)

	実施したと回答した市区町村割合(%)											
	胃 (エックス線)		胃 (内視鏡)		大腸		肺		乳		子宮頸	
	集団	個別	集団	個別	集団	個別	集団	個別	集団	個別	集団	個別
集計対象市区町村数	18	4	0	13	15	13	17	6	15	19	15	19
集計対象市区町村割合(%)	94.7	21.1	0	68.4	78.9	68.4	89.5	31.6	78.9	100	78.9	100
【1】 検診対象者												
1-1 対象者全員の氏名を記載した名簿を、住民台帳などに基づいて作成したか*	100	100	-	100	100	100	100	100	100	100	100	100
1-2 対象者全員に、個別に受診勧奨を行ったか*	5.6	0	-	15.4	6.7	15.4	5.9	16.7	13.3	26.3	13.3	26.3
1-3 受診勧奨を行った住民のうち未受診者全員に対し、再度の受診勧奨を個人毎(手紙・電話・訪問等)に行ったか*	0	0	-	0	0	0	0	0	6.7	10.5	6.7	10.5
1-4 対象者数(推計でも可)を把握したか*	94.4	100	-	100	93.3	100	94.1	100	93.3	94.7	93.3	94.7
【2】 受診者の情報管理												
2-1 個人別の受診(記録)台帳またはデータベースを作成したか*	100	100	-	100	100	100	100	100	100	100	100	100
2-2 過去5年間の受診歴を記録しているか*	100	100	-	-	100	84.6	100	83.3	100	100	100	100
【3】 受診者への説明、及び要精検者への説明												
3-1 受診勧奨時に、「検診機関連用チェックリスト 1.受診者への説明」が全項目記載された資料を、全員に個別配布したか*	77.8	75.0	-	69.2	80.0	53.8	82.4	50.0	80.0	52.6	80.0	52.6
3-2 要精検者全員に対し、受診可能な精密検査機関名(医療機関名)の一覧を提示したか*	83.3	100	-	69.2	80.0	76.9	82.4	83.3	80.0	52.6	66.7	52.6
3-3 上記(3-2)の一覧に掲載したすべての精密検査機関には、あらかじめ精密検査結果の報告を依頼したか*	72.2	100	-	69.2	73.3	76.9	76.5	83.3	66.7	52.6	60.0	52.6
【4】 精密検査結果の把握、精密検査未受診者の特定と受診勧奨												
4-1 精密検査方法及び、精密検査(治療)結果を把握したか*	100	100	-	100	100	100	100	100	100	100	100	100
4-2 精密検査方法及び、精密検査(治療)結果が不明の者については、本人もしくは精密検査機関への照会等により、結果を確認したか*	100	100	-	100	100	100	100	100	100	100	100	100
4-3 個人毎の精密検査方法及び、精密検査(治療)結果を、市区町村、検診機関(医療機関)、精密検査機関が共有したか*	88.9	100	-	92.3	86.7	92.3	88.2	83.3	86.7	89.5	86.7	89.5
4-4 過去5年間の精密検査方法及び、精密検査(治療)結果を記録しているか*	100	100	-	-	100	92.3	100	100	100	100	100	100
4-5 精密検査未受診と精密検査結果未把握を定義に従って区別し、精密検査未受診者を特定したか*	100	100	-	100	100	100	100	100	100	100	100	100
4-6 精密検査未受診者に精密検査の受診勧奨を行ったか*	100	100	-	100	100	100	100	100	100	100	93.3	100
【5】 地域保健・健康増進事業報告												
5-1 がん検診結果や精密検査結果の最終報告(令和元年度地域保健・健康増進事業報告)を行ったか*	100	100	-	100	100	100	100	100	100	100	100	100
5-2 がん検診の結果について、地域保健・健康増進事業報告の全項目を計上できるよう、委託先(検診機関(医療機関)、医師会など)に報告を求めたか*	100	100	-	100	100	100	100	100	100	100	100	100
5-3 がん検診の結果について、委託先からの報告内容が地域保健・健康増進事業報告を網羅できていない場合、改善を求めたか*	100	100	-	100	100	100	100	100	100	100	100	100
5-4 精密検査結果について、地域保健・健康増進事業報告の全項目を計上できるよう、委託先(検診機関(医療機関)、精密検査機関、医師会など)に報告を求めたか*	100	100	-	100	100	100	100	100	100	100	100	100
5-5 精密検査結果について、委託先からの報告内容が地域保健・健康増進事業報告を網羅できていない場合、改善を求めたか*	100	100	-	100	100	100	100	100	100	100	100	100
【6】 検診機関(医療機関)の質の担保												
6-1 委託先検診機関(医療機関)を、仕様書の内容に基づいて選定したか*	100	75.0	-	92.3	100	92.3	100	83.3	100	94.7	100	94.7
6-2 仕様書(もしくは実施要綱)の内容は、「仕様書に明記すべき必要最低限の精度管理項目」を満たしたか*	88.9	75.0	-	84.6	86.7	69.2	88.2	66.7	86.7	84.2	86.7	84.2
6-3 検診終了後に、委託先検診機関(医療機関)で仕様書(もしくは実施要綱)の内容が遵守されたことを確認したか*	83.3	25.0	-	76.9	86.7	46.2	82.4	16.7	86.7	57.9	86.7	57.9
6-4 検診機関(医療機関)に精度管理評価を個別にフィードバックしたか*	55.6	25.0	-	53.8	66.7	23.1	58.8	16.7	66.7	47.4	53.3	36.8
6-5 「検診機関連用チェックリスト」の遵守状況をフィードバックしたか*	50.0	25.0	-	46.2	60.0	15.4	52.9	16.7	60.0	42.1	46.7	31.6
6-6 検診機関(医療機関)毎のプロセス指標値を集計してフィードバックしたか*	55.6	25.0	-	53.8	66.7	23.1	58.8	16.7	66.7	47.4	53.3	36.8
6-7 上記(6-4,6-5,6-6)の結果をふまえ、課題のある検診機関(医療機関)に改善策をフィードバックしたか*	50.0	25.0	-	46.2	60.0	15.4	52.9	16.7	60.0	42.1	46.7	31.6

表5 チェックリスト実施率（2018年度の精度管理指標の把握に関する項目）

	実施したと回答した市区町村割合(%)											
	胃 (エックス線)		胃 (内視鏡)		大腸		肺		乳		子宮頸	
	集団	個別	集団	個別	集団	個別	集団	個別	集団	個別	集団	個別
集計対象市区町村数	19	4	0	4	16	13	18	6	17	19	15	19
集計対象市区町村割合(%)	100	21.1	0	21.1	84.2	68.4	94.7	31.6	89.5	100	78.9	100
【7】 受診率（受診者数）の集計												
7-1 受診率を集計したか*	100	100	-	100	100	100	100	100	100	100	100	100
7-2 受診率を性別・年齢5歳階級別に集計したか*	94.7	100	-	75.0	93.8	92.3	94.4	100	94.1	94.7	93.3	94.7
7-3 受診数を検診機関別に集計したか*	100	100	-	100	100	100	100	100	100	100	100	100
7-4 受診数を検診受診歴別に集計したか*	100	100	-	100	100	100	100	100	100	100	100	100
【8】 要精検率の集計												
8-1 要精検率を集計したか*	100	100	-	100	100	100	100	100	100	100	100	100
8-2 要精検率を性別・年齢5歳階級別に集計したか*	100	100	-	100	100	100	100	100	100	100	100	100
8-3 要精検率を検診機関別に集計したか*	100	100	-	100	100	100	100	100	100	100	100	100
8-4 要精検率を検診受診歴別に集計したか*	100	100	-	100	100	100	100	100	100	100	100	100
【9】 精検受診率の集計												
9-1 精検受診率を集計したか*	100	100	-	100	100	100	100	100	100	100	100	100
9-2 精検受診率を性別・年齢5歳階級別に集計したか*	100	100	-	100	100	100	100	100	100	100	100	100
9-3 精検受診率を検診機関別に集計したか*	100	100	-	100	100	100	100	100	100	100	100	100
9-4 精検受診率を検診受診歴別に集計したか*	100	100	-	100	100	100	100	100	100	100	100	100
【10】 精検未受診率の集計												
10-1 精検未受診率を集計したか*	100	100	-	100	100	100	100	100	100	100	100	100
【11】 がん発見率の集計												
11-1 がん発見率を集計したか*	100	100	-	100	100	100	100	100	100	100	100	100
11-2 がん発見率を性別・年齢5歳階級別に集計したか*	100	100	-	100	100	100	100	100	100	100	100	100
11-3 がん発見率を検診機関別に集計したか*	100	100	-	75.0	93.8	92.3	100	83.3	100	94.7	100	94.7
11-4 がん発見率を検診受診歴別に集計したか*	94.7	100	-	75.0	93.8	92.3	94.4	83.3	94.1	94.7	100	94.7
11-5 がん発見率を検査方法別に集計したか*	-	-	-	-	-	-	-	-	100	100	-	-
【12】 陽性反応適中度の集計												
12-1 陽性反応適中度を集計したか*	100	100	-	100	100	100	100	100	100	100	100	100
12-2 陽性反応適中度を性別・年齢5歳階級別に集計したか*	94.7	100	-	75.0	87.5	92.3	94.4	83.3	94.1	94.7	100	94.7
12-3 陽性反応適中度を検診機関別に集計したか*	94.7	100	-	75.0	93.8	92.3	94.4	83.3	94.1	94.7	100	94.7
12-4 陽性反応適中度を検診受診歴別に集計したか*	94.7	100	-	75.0	93.8	92.3	94.4	83.3	94.1	94.7	100	94.7
12-5 陽性反応適中度を検査方法別に集計したか*	-	-	-	-	-	-	-	-	100	100	-	-
【13】 早期がん割合の集計												
13-1 早期がん割合を集計したか*	100	100	-	100	100	100	100	100	100	100	-	-
13-2 早期がん割合を性別・年齢5歳階級別に集計したか*	100	100	-	100	100	100	100	100	100	100	-	-
13-3 早期がん割合を検診機関別に集計したか*	100	100	-	75.0	93.8	92.3	100	83.3	100	94.7	-	-
13-4 早期がん割合を検診受診歴別に集計したか*	94.7	100	-	75.0	93.8	92.3	94.4	83.3	94.1	94.7	-	-
13-5 早期がん割合を検査方法別に集計したか*	-	-	-	-	-	-	-	-	100	100	-	-
【14】 粘膜内がん、非浸潤がんの集計												
14-1 粘膜内がんを集計したか*	100	100	-	100	100	100	-	-	-	-	-	-
非浸潤がんを集計したか*	-	-	-	-	-	-	-	-	100	100	-	-
【15】 上皮内病変（CINなど）数の集計												
15-1 上皮内病変(CINなど)数を集計したか(区分毎)*	-	-	-	-	-	-	-	-	-	-	100	100
15-2 上皮内病変(CINなど)数を年齢5歳階級別に集計したか(区分毎)*	-	-	-	-	-	-	-	-	-	-	100	100
15-3 上皮内病変(CINなど)数を検診機関別に集計したか(区分毎)*	-	-	-	-	-	-	-	-	-	-	100	94.7
15-4 上皮内病変(CINなど)数を検診受診歴別に集計したか(区分毎)*	-	-	-	-	-	-	-	-	-	-	100	94.7
【16】 微小浸潤がん割合の集計												
16-1 微小浸潤がん割合を集計したか*	-	-	-	-	-	-	-	-	-	-	100	100
16-2 微小浸潤がん割合を年齢階級別に集計したか*	-	-	-	-	-	-	-	-	-	-	100	100
16-3 微小浸潤がん割合を検診機関別に集計したか*	-	-	-	-	-	-	-	-	-	-	100	94.7
16-4 微小浸潤がん割合を検診受診歴別に集計したか*	-	-	-	-	-	-	-	-	-	-	100	94.7

* 「事業評価のためのチェックリスト・市区町村用（平成31年3月）」に記載されている項目

国立がん研究センター がん情報サービス https://ganjoho.jp/med_pro/pre_scr/screening/check_list.html

3 プロセス指標値(滋賀県)

表6 市区町村別のプロセス指標値

胃がん (エックス線)

自治体名	受診者数(人)			2018年度プロセス指標値(男女計 50~74歳)											
	集団	個別	計	要精検率(%)			精検受診率(%)			がん発見率(%)			陽性反応適中度(%)		
				集団	個別	計	集団	個別	計	集団	個別	計	集団	個別	計
全国	1,412,955	424,633	1,837,588	7.0	7.8	7.2	84.4	75.6	82.2	0.12	0.12	0.12	1.78	1.52	1.72
滋賀県	12,842	945	13,787	5.5	5.3	5.5	91.9	96.0	92.2	0.11	0.21	0.12	1.98	4.00	2.11
大津市	990	-	990	4.7	-	4.7	89.4	-	89.4	0	-	0	0	-	0
彦根市	1,461	-	1,461	3.4	-	3.4	93.9	-	93.9	0.07	-	0.07	2.04	-	2.04
長浜市	2,056	-	2,056	7.7	-	7.7	96.9	-	96.9	0.29	-	0.29	3.77	-	3.77
近江八幡市	639	-	639	1.1	-	1.1	14.3	-	14.3	0	-	0	0	-	0
草津市	240	192	432	7.9	2.6	5.6	100	100	100	0	0	0	0	0	0
守山市	195	119	314	2.6	5.0	3.5	100	100	100	0	0.84	0.32	0	16.67	9.09
栗東市	223	-	223	3.1	-	3.1	100	-	100	0	-	0	0	-	0
甲賀市	819	505	1,324	7.6	6.7	7.3	98.4	94.1	96.9	0.12	0.20	0.15	1.61	2.94	2.08
野洲市	299	129	428	8.4	3.9	7.0	92.0	100	93.3	0	0	0	0	0	0
湖南市	583	-	583	7.4	-	7.4	97.7	-	97.7	0.34	-	0.34	4.65	-	4.65
高島市	583	-	583	5.8	-	5.8	88.2	-	88.2	0	-	0	0	-	0
東近江市	2,396	-	2,396	4.3	-	4.3	89.4	-	89.4	0.08	-	0.08	1.92	-	1.92
米原市	788	-	788	5.8	-	5.8	80.4	-	80.4	0.25	-	0.25	4.35	-	4.35
日野町	326	-	326	3.7	-	3.7	100	-	100	0	-	0	0	-	0
竜王町	285	-	285	8.1	-	8.1	78.3	-	78.3	0	-	0	0	-	0
愛荘町	366	-	366	7.7	-	7.7	89.3	-	89.3	0	-	0	0	-	0
豊郷町	124	-	124	8.9	-	8.9	90.9	-	90.9	0	-	0	0	-	0
甲良町	213	-	213	3.3	-	3.3	100	-	100	0	-	0	0	-	0
多賀町	256	-	256	7.8	-	7.8	95.0	-	95.0	0	-	0	0	-	0

胃がん (内視鏡)

自治体名	受診者数(人)			2018年度プロセス指標値(男女計 50~74歳)											
	集団	個別	計	要精検率(%)			精検受診率(%)			がん発見率(%)			陽性反応適中度(%)		
				集団	個別	計	集団	個別	計	集団	個別	計	集団	個別	計
全国	13,757	712,303	726,060	4.5	7.6	7.5	81.9	93.1	92.9	0.21	0.28	0.28	4.68	3.72	3.73
滋賀県	-	1,064	1,064	-	12.1	12.1	-	100	100	-	0.66	0.66	-	5.43	5.43
大津市	-	252	252	-	11.1	11.1	-	100	100	-	0.79	0.79	-	7.14	7.14
彦根市	-	-	-	-	-	-	-	-	-	-	-	-	-	-	-
長浜市	-	-	-	-	-	-	-	-	-	-	-	-	-	-	-
近江八幡市	-	-	-	-	-	-	-	-	-	-	-	-	-	-	-
草津市	-	225	225	-	12.0	12.0	-	100	100	-	0.89	0.89	-	7.41	7.41
守山市	-	-	-	-	-	-	-	-	-	-	-	-	-	-	-
栗東市	-	299	299	-	10.4	10.4	-	100	100	-	0.33	0.33	-	3.23	3.23
甲賀市	-	-	-	-	-	-	-	-	-	-	-	-	-	-	-
野洲市	-	-	-	-	-	-	-	-	-	-	-	-	-	-	-
湖南市	-	-	-	-	-	-	-	-	-	-	-	-	-	-	-
高島市	-	-	-	-	-	-	-	-	-	-	-	-	-	-	-
東近江市	-	288	288	-	14.9	14.9	-	100	100	-	0.69	0.69	-	4.65	4.65
米原市	-	-	-	-	-	-	-	-	-	-	-	-	-	-	-
日野町	-	-	-	-	-	-	-	-	-	-	-	-	-	-	-
竜王町	-	-	-	-	-	-	-	-	-	-	-	-	-	-	-
愛荘町	-	-	-	-	-	-	-	-	-	-	-	-	-	-	-
豊郷町	-	-	-	-	-	-	-	-	-	-	-	-	-	-	-
甲良町	-	-	-	-	-	-	-	-	-	-	-	-	-	-	-
多賀町	-	-	-	-	-	-	-	-	-	-	-	-	-	-	-

大腸がん

自治体名	受診者数(人)			2018年度プロセス指標値(男女計 40~74歳)											
	集団	個別	計	要精検率(%)			精検受診率(%)			がん発見率(%)			陽性反応適中度(%)		
				集団	個別	計	集団	個別	計	集団	個別	計	集団	個別	計
全国	2,724,124	3,173,225	5,897,349	5.6	6.7	6.2	75.8	68.3	71.4	0.16	0.22	0.20	2.94	3.34	3.17
滋賀県	21,647	25,130	46,777	4.9	5.4	5.1	82.4	83.2	82.9	0.18	0.24	0.21	3.60	4.51	4.11
大津市	1,028	11,512	12,540	4.0	4.6	4.5	75.6	90.6	89.6	0	0.23	0.21	0	4.96	4.60
彦根市	2,637	613	3,250	5.2	6.5	5.5	86.2	92.5	87.6	0.15	0.33	0.18	2.90	5.00	3.37
長浜市	3,918	105	4,023	4.6	6.7	4.7	86.8	100	87.3	0.18	1.90	0.22	3.85	28.57	4.76
近江八幡市	1,227	1,505	2,732	4.7	6.4	5.7	25.9	11.3	16.8	0.08	0	0.04	1.72	0	0.65
草津市	-	3,772	3,772	-	5.8	5.8	-	88.5	88.5	-	0.16	0.16	-	2.75	2.75
守山市	-	2,668	2,668	-	5.8	5.8	-	88.4	88.4	-	0.22	0.22	-	3.87	3.87
栗東市	-	1,896	1,896	-	6.1	6.1	-	92.2	92.2	-	0.53	0.53	-	8.62	8.62
甲賀市	1,383	944	2,327	4.3	6.8	5.3	84.7	85.9	85.4	0.14	0.32	0.21	3.39	4.69	4.07
野洲市	736	486	1,222	5.0	7.4	6.0	83.8	80.6	82.2	0.27	0	0.16	5.41	0	2.74
湖南市	1,202	-	1,202	5.1	-	5.1	86.9	-	86.9	0.17	-	0.17	3.28	-	3.28
高島市	1,035	572	1,607	5.1	7.0	5.8	94.3	80.0	88.2	0.29	0.17	0.25	5.66	2.50	4.30
東近江市	3,738	944	4,682	4.5	5.6	4.8	81.2	75.5	79.8	0.11	0.42	0.17	2.35	7.55	3.59
米原市	1,546	39	1,585	5.8	0	5.7	91.1	-	91.1	0.45	-	0.44	7.78	-	7.78
日野町	634	-	634	5.7	-	5.7	86.1	-	86.1	0.16	-	0.16	2.78	-	2.78
竜王町	476	74	550	5.7	5.4	5.6	85.2	100	87.1	0	1.35	0.18	0	25.00	3.23
愛荘町	964	-	964	5.2	-	5.2	80.0	-	80.0	0	-	0	0	-	0
豊郷町	264	-	264	4.9	-	4.9	92.3	-	92.3	0.76	-	0.76	15.38	-	15.38
甲良町	400	-	400	4.0	-	4.0	81.3	-	81.3	0.50	-	0.50	12.50	-	12.50
多賀町	459	-	459	5.2	-	5.2	95.8	-	95.8	0.22	-	0.22	4.17	-	4.17

肺がん

自治体名	受診者数(人)			2018年度プロセス指標値(男女計 40~74歳)											
	集団	個別	計	要精検率(%)			精検受診率(%)			がん発見率(%)			陽性反応適中度(%)		
				集団	個別	計	集団	個別	計	集団	個別	計	集団	個別	計
全国	3,143,976	2,231,157	5,375,133	1.6	2.2	1.8	86.8	80.7	83.8	0.04	0.04	0.04	2.67	1.87	2.27
滋賀県	18,149	18,018	36,167	1.8	3.2	2.5	94.8	97.6	96.6	0.04	0.03	0.04	2.13	1.04	1.43
大津市	786	12,078	12,864	0.4	3.4	3.2	100	98.5	98.6	0	0.02	0.02	0	0.73	0.72
彦根市	4,566	-	4,566	1.5	-	1.5	94.0	-	94.0	0.07	-	0.07	4.48	-	4.48
長浜市	1,811	-	1,811	1.0	-	1.0	100	-	100	0	-	0	0	-	0
近江八幡市	1,101	-	1,101	1.4	-	1.4	86.7	-	86.7	0	-	0	0	-	0
草津市	458	4,343	4,801	0	2.5	2.3	-	96.3	96.3	-	0.02	0.02	-	0.92	0.92
守山市	-	904	904	-	3.9	3.9	-	88.6	88.6	-	0.22	0.22	-	5.71	5.71
栗東市	505	-	505	2.4	-	2.4	100	-	100	0	-	0	0	-	0
甲賀市	1,124	623	1,747	1.7	3.4	2.3	100	100	100	0	0	0	0	0	0
野洲市	314	70	384	1.6	1.4	1.6	100	100	100	0.32	0	0.26	20.00	0	16.67
湖南市	384	-	384	1.3	-	1.3	100	-	100	0	-	0	0	-	0
高島市	230	-	230	3.0	-	3.0	100	-	100	0	-	0	0	-	0
東近江市	3,397	-	3,397	2.9	-	2.9	89.8	-	89.8	0.06	-	0.06	2.04	-	2.04
米原市	939	-	939	3.0	-	3.0	96.4	-	96.4	0.11	-	0.11	3.57	-	3.57
日野町	271	-	271	4.8	-	4.8	100	-	100	0	-	0	0	-	0
竜王町	345	-	345	0.9	-	0.9	100	-	100	0	-	0	0	-	0
愛荘町	571	-	571	1.9	-	1.9	100	-	100	0	-	0	0	-	0
豊郷町	532	-	532	2.4	-	2.4	100	-	100	0	-	0	0	-	0
甲良町	462	-	462	0.6	-	0.6	100	-	100	0	-	0	0	-	0
多賀町	353	-	353	2.0	-	2.0	100	-	100	0	-	0	0	-	0

乳がん

自治体名	2018年度プロセス指標値(女 40~74歳)														
	受診者数(人)			要精検率(%)			精検受診率(%)			がん発見率(%)			陽性反応適中度(%)		
	集団	個別	計	集団	個別	計	集団	個別	計	集団	個別	計	集団	個別	計
全国	1,325,555	1,489,153	2,814,708	5.0	7.4	6.3	91.3	87.9	89.2	0.28	0.35	0.32	5.64	4.72	5.06
滋賀県	11,298	13,505	24,803	6.5	7.2	6.9	97.4	95.8	96.5	0.28	0.30	0.29	4.37	4.24	4.29
大津市	776	4,103	4,879	6.7	8.4	8.1	98.1	97.4	97.5	0.26	0.12	0.14	3.85	1.45	1.77
彦根市	1,269	992	2,261	7.0	5.5	6.4	97.8	96.4	97.2	0.32	0.71	0.49	4.49	12.73	7.64
長浜市	1,814	545	2,359	6.0	8.1	6.5	100	97.7	99.3	0.28	0	0.21	4.59	0	3.27
近江八幡市	738	382	1,120	3.0	1.8	2.6	68.2	57.1	65.5	0.14	0	0.09	4.55	0	3.45
草津市	215	1,864	2,079	2.3	7.5	6.9	100	98.6	98.6	0.47	0.21	0.24	20.00	2.88	3.47
守山市	-	1,497	1,497	-	5.0	5.0	-	100	100	-	0.87	0.87	-	17.33	17.33
栗東市	-	1,014	1,014	-	5.9	5.9	-	98.3	98.3	-	0.20	0.20	-	3.33	3.33
甲賀市	718	796	1,514	5.4	6.0	5.7	100	97.9	98.9	0.14	0.38	0.26	2.56	6.25	4.60
野洲市	226	414	640	5.3	8.0	7.0	100	93.9	95.6	0.44	0.24	0.31	8.33	3.03	4.44
湖南市	265	1,012	1,277	6.4	5.9	6.0	100	88.3	90.9	0.38	0.30	0.31	5.88	5.00	5.19
高島市	743	131	874	7.1	16.8	8.6	100	86.4	96.0	0.27	0	0.23	3.77	0	2.67
東近江市	1,966	474	2,440	8.3	10.1	8.6	96.3	81.3	92.9	0.10	0.63	0.20	1.23	6.25	2.37
米原市	888	52	940	5.7	11.5	6.1	100	100	100	0.23	0	0.21	3.92	0	3.51
日野町	354	49	403	12.4	10.2	12.2	100	100	100	0.56	0	0.50	4.55	0	4.08
竜王町	263	31	294	7.6	12.9	8.2	95.0	100	95.8	1.14	0	1.02	15.00	0	12.50
愛荘町	503	21	524	4.0	14.3	4.4	100	100	100	0.40	0	0.38	10.00	0	8.70
豊郷町	163	70	233	11.7	14.3	12.4	89.5	90.0	89.7	0.61	0	0.43	5.26	0	3.45
甲良町	203	28	231	5.4	7.1	5.6	100	100	100	0.99	0	0.87	18.18	0	15.38
多賀町	194	30	224	3.6	6.7	4.0	100	100	100	0	0	0	0	0	0

子宮頸がん

自治体名	2018年度プロセス指標値(女 20~74歳)														
	受診者数(人)			要精検率(%)			精検受診率(%)			がん発見率(%)			陽性反応適中度(%)		
	集団	個別	計	集団	個別	計	集団	個別	計	集団	個別	計	集団	個別	計
全国	1,068,355	2,923,645	3,992,000	1.3	2.4	2.1	83.7	73.8	75.5	0.02	0.03	0.03	1.54	1.27	1.31
滋賀県	9,479	29,091	38,570	1.0	2.2	1.9	93.6	93.5	93.5	0.02	0.04	0.04	2.13	1.85	1.88
大津市	-	12,822	12,822	-	2.1	2.1	-	97.0	97.0	-	0.05	0.05	-	2.28	2.28
彦根市	1,143	2,063	3,206	0.6	2.2	1.6	100	95.6	96.2	0.09	0.05	0.06	14.29	2.22	3.85
長浜市	1,709	752	2,461	1.1	2.1	1.4	100	100	100	0	0	0	0	0	0
近江八幡市	770	482	1,252	2.9	1.9	2.5	72.7	66.7	71.0	0.13	0	0.08	4.55	0	3.23
草津市	196	2,826	3,022	4.1	2.1	2.2	100	94.8	95.5	0	0	0	0	0	0
守山市	-	2,340	2,340	-	2.1	2.1	-	98.0	98.0	-	0.09	0.09	-	4.08	4.08
栗東市	-	2,034	2,034	-	1.9	1.9	-	94.9	94.9	-	0.05	0.05	-	2.56	2.56
甲賀市	704	1,137	1,841	0.3	2.8	1.8	100	96.9	97.1	0	0.09	0.05	0	3.13	2.94
野洲市	186	879	1,065	1.6	2.6	2.4	100	95.7	96.2	0	0.11	0.09	0	4.35	3.85
湖南市	-	1,620	1,620	-	2.6	2.6	-	83.3	83.3	-	0	0	-	0	0
高島市	668	251	919	0.1	2.4	0.8	100	100	100	0	0	0	0	0	0
東近江市	1,763	1,195	2,958	0.1	3.4	1.4	100	75.6	76.2	0	0	0	0	0	0
米原市	737	165	902	0.3	2.4	0.7	100	100	100	0	0	0	0	0	0
日野町	321	82	403	0	1.2	0.2	-	100	100	-	0	0	-	0	0
竜王町	232	74	306	0.4	1.4	0.7	100	100	100	0	0	0	0	0	0
愛荘町	538	115	653	5.0	8.7	5.7	100	90.0	97.3	0	0	0	0	0	0
豊郷町	132	92	224	0	4.3	1.8	-	100	100	-	0	0	-	0	0
甲良町	211	63	274	0.5	6.3	1.8	100	50.0	60.0	0	0	0	0	0	0
多賀町	169	99	268	0	3.0	1.1	-	66.7	66.7	-	0	0	-	0	0

【京都府】都道府県別がん検診実施状況

1 指針に基づくがん検診実施状況(京都府)

表1 指針に基づく検診実施状況(2020年度の検診実施状況)

	実施したと回答した市区町村割合(%)				
	胃 ^{*1}	大腸	肺	乳	子宮頸
集計対象市区町村数	25	24	25	25	26
集計対象市区町村割合(%)	96.2	92.3	96.2	96.2	100
指針に基づく対象年齢で検診を実施した ^{*1 *2}	12.0	95.8	72.0	100	100
指針に基づく受診間隔 [*] で検診を実施した ^{*1 *2}	8.0	100	100	56.0	38.5

*1 平成28年2月の指針改定に伴い、胃がん検診ではそれまで対象年齢は「40歳以上、上限制限なし」、受診間隔は「年1回」であったのが、それぞれ「50歳以上、上限制限なし(ただし、胃部エックス線検査については、当分の間、40歳以上の者を対象としても差し支えない。)」 「同一人にとって受診機会は毎年あるが、原則2年に1回の受診間隔(ただし、胃部エックス線検査については、当分の間、年1回実施しても差し支えない)」に変更された。
よって、平成29年度調査(平成28年度検診体制)以降は、胃がん検診の対象年齢は「50歳以上、上限制限なし」、受診間隔は「2年に1回」と回答した場合のみ指針に基づくものとして集計している。

*2 令和3年度調査(令和2年度検診体制)では、指針に基づく検診方法(14ページ参照)の対象年齢と受診間隔の回答をもとに集計した。

表2 指針に基づかない検診実施状況(2020年度の検診実施状況)

	実施したと回答した市区町村割合(%)
集計対象市区町村数	26
集計対象市区町村割合(%)	100
指針以外の何らかの部位で検診を実施した	92.3
前立腺がん検診(PSA検査)を実施した	92.3
子宮体がん検診(細胞診)を実施した	0
エコーによる検診(肝臓、卵巣、甲状腺)を実施した	0
その他の何らかの検診を実施した	0

2 市区町村用がん検診チェックリスト実施率(京都市)

表3 チェックリスト実施率(全項目)

	実施したと回答した市区町村割合(%)											
	胃 (エックス線)		胃 (内視鏡)		大腸		肺		乳		子宮頸	
	集団	個別	集団	個別	集団	個別	集団	個別	集団	個別	集団	個別
集計対象市区町村数	24	1	0	2	19	16	25	0	17	22	11	25
集計対象市区町村割合(%)	92.3	3.8	0	7.7	73.1	61.5	96.2	0	65.4	84.6	42.3	96.2
チェックリスト全項目の実施率*	77.4	82.7	-	74.0	74.6	72.6	76.6	-	74.1	73.3	65.0	67.1

表4 チェックリスト実施率(2020年度の検診体制整備に関する項目)

	実施したと回答した市区町村割合(%)											
	胃 (エックス線)		胃 (内視鏡)		大腸		肺		乳		子宮頸	
	集団	個別	集団	個別	集団	個別	集団	個別	集団	個別	集団	個別
集計対象市区町村数	24	1	0	3	19	16	25	0	17	22	11	25
集計対象市区町村割合(%)	92.3	3.8	0	11.5	73.1	61.5	96.2	0	65.4	84.6	42.3	96.2
[1] 検診対象者												
1-1 対象者全員の氏名を記載した名簿を、住民台帳などに基づいて作成したか*	95.8	100	-	100	94.7	93.8	96.0	-	100	100	90.9	96.0
1-2 対象者全員に、個別に受診勧奨を行ったか*	41.7	0	-	0	47.4	18.8	40.0	-	52.9	50.0	63.6	44.0
1-3 受診勧奨を行った住民のうち未受診者全員に対し、再度の受診勧奨を個人毎(手紙・電話・訪問等)に行ったか	4.2	0	-	0	0	0	4.0	-	0	4.5	0	0
1-4 対象者数(推計でも可)を把握したか*	100	100	-	100	100	100	100	-	100	100	100	100
[2] 受診者の情報管理												
2-1 個人別の受診(記録)台帳またはデータベースを作成したか*	87.5	100	-	100	84.2	87.5	88.0	-	88.2	95.5	72.7	80.0
2-2 過去5年間の受診歴を記録しているか*	91.7	100	-	-	89.5	87.5	92.0	-	94.1	90.9	81.8	92.0
[3] 受診者への説明、及び要精検者への説明												
3-1 受診勧奨時に、「検診機関用チェックリスト 1. 受診者への説明」が全項目記載された資料を、全員に個別配布したか*	75.0	0	-	33.3	63.2	50.0	76.0	-	64.7	54.5	54.5	52.0
3-2 要精検者全員に対し、受診可能な精密検査機関名(医療機関名)の一覧を提示したか*	79.2	100	-	100	84.2	81.3	88.0	-	94.1	86.4	54.5	56.0
3-3 上記(3-2)の一覧に掲載したすべての精密検査機関には、あらかじめ精密検査結果の報告を依頼したか*	70.8	100	-	100	68.4	81.3	80.0	-	76.5	81.8	36.4	52.0
[4] 精密検査結果の把握、精密検査未受診者の特定と受診勧奨												
4-1 精密検査方法及び、精密検査(治療)結果を把握したか*	95.8	100	-	100	94.7	93.8	96.0	-	94.1	90.9	90.9	96.0
4-2 精密検査方法及び、精密検査(治療)結果が不明の者については、本人もしくは精密検査機関への照会等により、結果を確認したか*	79.2	100	-	66.7	78.9	87.5	80.0	-	82.4	81.8	63.6	80.0
4-3 個人毎の精密検査方法及び、精密検査(治療)結果を、市区町村、検診機関(医療機関)、精密検査機関が共有したか*	83.3	100	-	100	52.6	75.0	72.0	-	82.4	72.7	18.2	60.0
4-4 過去5年間の精密検査方法及び、精密検査(治療)結果を記録しているか*	91.7	100	-	-	89.5	93.8	92.0	-	88.2	86.4	81.8	92.0
4-5 精密検査未受診と精密検査結果未把握を定義に従って区別し、精密検査未受診者を特定したか*	66.7	100	-	66.7	63.2	68.8	68.0	-	64.7	68.2	45.5	64.0
4-6 精密検査未受診者に精密検査の受診勧奨を行ったか*	66.7	100	-	100	73.7	75.0	68.0	-	70.6	72.7	54.5	60.0
[5] 地域保健・健康増進事業報告												
5-1 がん検診結果や精密検査結果の最終報告(令和元年度地域保健・健康増進事業報告)を行ったか*	100	100	-	66.7	100	100	100	-	100	100	100	100
5-2 がん検診の結果について、地域保健・健康増進事業報告の全項目を計上できるよう、委託先(検診機関(医療機関)、医師会など)に報告を求めたか*	95.8	100	-	100	94.7	100	92.0	-	94.1	95.5	100	92.0
5-3 がん検診の結果について、委託先からの報告内容が地域保健・健康増進事業報告を網羅できていない場合、改善を求めたか*	91.7	100	-	66.7	89.5	93.8	92.0	-	88.2	95.5	81.8	88.0
5-4 精密検査結果について、地域保健・健康増進事業報告の全項目を計上できるよう、委託先(検診機関(医療機関)、精密検査機関、医師会など)に報告を求めたか*	91.7	100	-	100	89.5	100	92.0	-	88.2	90.9	81.8	88.0
5-5 精密検査結果について、委託先からの報告内容が地域保健・健康増進事業報告を網羅できていない場合、改善を求めたか*	79.2	100	-	66.7	73.7	87.5	80.0	-	76.5	90.9	54.5	76.0
[6] 検診機関(医療機関)の質の担保												
6-1 委託先検診機関(医療機関)を、仕様書の内容に基づいて選定したか*	79.2	0	-	33.3	73.7	50.0	80.0	-	76.5	63.6	72.7	68.0
6-2 仕様書(もしくは実施要綱)の内容は、「仕様書に明記すべき必要最低限の精度管理項目」を満たしたか*	54.2	0	-	33.3	52.6	18.8	44.0	-	58.8	31.8	54.5	32.0
6-3 検診終了後に、委託先検診機関(医療機関)で仕様書(もしくは実施要綱)の内容が遵守されたことを確認したか*	62.5	0	-	0	52.6	25.0	52.0	-	58.8	22.7	63.6	32.0
6-4 検診機関(医療機関)に精度管理評価を個別にフィードバックしたか*	45.8	0	-	0	36.8	18.8	48.0	-	47.1	18.2	36.4	20.0
6-5 「検診機関用チェックリスト」の遵守状況をフィードバックしたか*	29.2	0	-	0	21.1	12.5	32.0	-	35.3	13.6	27.3	12.0
6-6 検診機関(医療機関)毎のプロセス指標値を集計してフィードバックしたか*	33.3	0	-	0	31.6	6.3	36.0	-	35.3	9.1	27.3	8.0
6-7 上記(6-4,6-5,6-6)の結果をふまえ、課題のある検診機関(医療機関)に改善策をフィードバックしたか*	20.8	0	-	0	15.8	6.3	24.0	-	23.5	9.1	9.1	8.0

表5 チェックリスト実施率（2018年度の精度管理指標の把握に関する項目）

	実施したと回答した市区町村割合(%)											
	胃 (エックス線)		胃 (内視鏡)		大腸		肺		乳		子宮頸	
	集団	個別	集団	個別	集団	個別	集団	個別	集団	個別	集団	個別
	25	1	0	2	21	16	26	0	20	22	13	25
集計対象市区町村数	96.2	3.8	0	7.7	80.8	61.5	100	0	76.9	84.6	50.0	96.2
集計対象市区町村割合(%)												
【7】 受診率（受診者数）の集計												
7-1 受診率を集計したか*	100	100	-	100	100	93.8	100	-	100	100	100	96.0
7-2 受診率を性別・年齢5歳階級別に集計したか*	92.0	100	-	100	90.5	87.5	92.3	-	90.0	90.9	84.6	84.0
7-3 受診数を検診機関別に集計したか*	100	100	-	100	100	87.5	100	-	100	90.9	100	80.0
7-4 受診数を検診受診歴別に集計したか*	84.0	100	-	50.0	85.7	81.3	84.6	-	85.0	90.9	84.6	88.0
【8】 要精検率の集計												
8-1 要精検率を集計したか*	96.0	100	-	100	95.2	93.8	96.2	-	95.0	90.9	92.3	92.0
8-2 要精検率を性別・年齢5歳階級別に集計したか*	88.0	100	-	100	85.7	87.5	88.5	-	85.0	86.4	84.6	84.0
8-3 要精検率を検診機関別に集計したか*	88.0	100	-	100	85.7	75.0	88.5	-	85.0	77.3	84.6	60.0
8-4 要精検率を検診受診歴別に集計したか*	80.0	100	-	50.0	81.0	75.0	76.9	-	80.0	81.8	84.6	80.0
【9】 精検受診率の集計												
9-1 精検受診率を集計したか*	92.0	100	-	100	90.5	93.8	92.3	-	90.0	86.4	92.3	88.0
9-2 精検受診率を性別・年齢5歳階級別に集計したか*	88.0	100	-	100	85.7	87.5	88.5	-	85.0	86.4	84.6	84.0
9-3 精検受診率を検診機関別に集計したか*	84.0	100	-	100	85.7	81.3	84.6	-	85.0	72.7	84.6	56.0
9-4 精検受診率を検診受診歴別に集計したか*	80.0	100	-	50.0	81.0	75.0	76.9	-	80.0	81.8	84.6	80.0
【10】 精検未受診率の集計												
10-1 精検未受診率を集計したか*	88.0	100	-	100	85.7	93.8	88.5	-	85.0	86.4	84.6	84.0
【11】 がん発見率の集計												
11-1 がん発見率を集計したか*	84.0	100	-	100	85.7	87.5	84.6	-	80.0	81.8	84.6	80.0
11-2 がん発見率を性別・年齢5歳階級別に集計したか*	76.0	100	-	100	76.2	81.3	76.9	-	70.0	81.8	69.2	76.0
11-3 がん発見率を検診機関別に集計したか*	76.0	100	-	100	81.0	75.0	80.8	-	75.0	68.2	76.9	56.0
11-4 がん発見率を検診受診歴別に集計したか*	72.0	100	-	50.0	76.2	68.8	73.1	-	70.0	77.3	76.9	68.0
11-5 がん発見率を検査方法別に集計したか*	-	-	-	-	-	-	-	-	75.0	77.3	-	-
【12】 陽性反応適中度の集計												
12-1 陽性反応適中度を集計したか*	72.0	100	-	100	71.4	75.0	69.2	-	65.0	68.2	61.5	64.0
12-2 陽性反応適中度を性別・年齢5歳階級別に集計したか*	64.0	100	-	100	61.9	75.0	61.5	-	55.0	63.6	46.2	60.0
12-3 陽性反応適中度を検診機関別に集計したか*	64.0	100	-	100	66.7	68.8	65.4	-	60.0	59.1	53.8	48.0
12-4 陽性反応適中度を検診受診歴別に集計したか*	60.0	100	-	50.0	61.9	62.5	57.7	-	55.0	59.1	53.8	60.0
12-5 陽性反応適中度を検査方法別に集計したか*	-	-	-	-	-	-	-	-	60.0	63.6	-	-
【13】 早期がん割合の集計												
13-1 早期がん割合を集計したか*	80.0	100	-	100	76.2	75.0	65.4	-	70.0	77.3	-	-
13-2 早期がん割合を性別・年齢5歳階級別に集計したか*	76.0	100	-	100	71.4	75.0	61.5	-	65.0	77.3	-	-
13-3 早期がん割合を検診機関別に集計したか*	72.0	100	-	100	71.4	68.8	61.5	-	65.0	63.6	-	-
13-4 早期がん割合を検診受診歴別に集計したか*	68.0	100	-	50.0	66.7	62.5	53.8	-	60.0	68.2	-	-
13-5 早期がん割合を検査方法別に集計したか*	-	-	-	-	-	-	-	-	65.0	68.2	-	-
【14】 粘膜内がん、非浸潤がんの集計												
14-1 粘膜内がんを集計したか*	72.0	100	-	100	66.7	75.0	-	-	-	-	-	-
非浸潤がんを集計したか*	-	-	-	-	-	-	-	-	75.0	81.8	-	-
【15】 上皮内病変（CINなど）数の集計												
15-1 上皮内病変(CINなど)数を集計したか(区分毎)*	-	-	-	-	-	-	-	-	-	-	53.8	68.0
15-2 上皮内病変(CINなど)数を年齢5歳階級別に集計したか(区分毎)*	-	-	-	-	-	-	-	-	-	-	53.8	68.0
15-3 上皮内病変(CINなど)数を検診機関別に集計したか(区分毎)*	-	-	-	-	-	-	-	-	-	-	46.2	52.0
15-4 上皮内病変(CINなど)数を検診受診歴別に集計したか(区分毎)*	-	-	-	-	-	-	-	-	-	-	46.2	56.0
【16】 微小浸潤がん割合の集計												
16-1 微小浸潤がん割合を集計したか*	-	-	-	-	-	-	-	-	-	-	46.2	64.0
16-2 微小浸潤がん割合を年齢階級別に集計したか*	-	-	-	-	-	-	-	-	-	-	46.2	64.0
16-3 微小浸潤がん割合を検診機関別に集計したか*	-	-	-	-	-	-	-	-	-	-	38.5	48.0
16-4 微小浸潤がん割合を検診受診歴別に集計したか*	-	-	-	-	-	-	-	-	-	-	38.5	56.0

* 「事業評価のためのチェックリスト・市区町村用（平成31年3月）」に記載されている項目

国立がん研究センター がん情報サービス https://ganjoho.jp/med_pro/pre_scr/screening/check_list.html

3 プロセス指標値(京都府)

表6 市区町村別のプロセス指標値
胃がん(エックス線)

自治体名	受診者数(人)			2018年度プロセス指標値(男女計 50~74歳)											
	集団	個別	計	要精検率(%)			精検受診率(%)			がん発見率(%)			陽性反応適中度(%)		
				集団	個別	計	集団	個別	計	集団	個別	計	集団	個別	計
全国	1,412,955	424,633	1,837,588	7.0	7.8	7.2	84.4	75.6	82.2	0.12	0.12	0.12	1.78	1.52	1.72
京都府	19,541	20	19,561	7.5	0	7.5	85.6	-	85.6	0.12	-	0.12	1.63	-	1.63
京都市	2,148	-	2,148	13.5	-	13.5	82.7	-	82.7	0.05	-	0.05	0.35	-	0.35
福知山市	368	-	368	12.8	-	12.8	97.9	-	97.9	0	-	0	0	-	0
舞鶴市	1,473	-	1,473	6.8	-	6.8	87.0	-	87.0	0.34	-	0.34	5.00	-	5.00
綾部市	674	20	694	5.8	0	5.6	100	-	100	0.15	-	0.14	2.56	-	2.56
宇治市	997	-	997	8.4	-	8.4	90.5	-	90.5	0.10	-	0.10	1.19	-	1.19
宮津市	748	-	748	6.1	-	6.1	80.4	-	80.4	0.13	-	0.13	2.17	-	2.17
亀岡市	1,229	-	1,229	7.4	-	7.4	87.9	-	87.9	0.16	-	0.16	2.20	-	2.20
城陽市	483	-	483	8.5	-	8.5	92.7	-	92.7	0	-	0	0	-	0
向日市	393	-	393	5.3	-	5.3	95.2	-	95.2	0	-	0	0	-	0
長岡京市	505	-	505	6.7	-	6.7	94.1	-	94.1	0.20	-	0.20	2.94	-	2.94
八幡市	773	-	773	7.2	-	7.2	91.1	-	91.1	0.26	-	0.26	3.57	-	3.57
京田辺市	870	-	870	7.9	-	7.9	92.8	-	92.8	0	-	0	0	-	0
京丹後市	2,361	-	2,361	6.1	-	6.1	76.2	-	76.2	0.13	-	0.13	2.10	-	2.10
南丹市	1,008	-	1,008	5.9	-	5.9	78.0	-	78.0	0.10	-	0.10	1.69	-	1.69
木津川市	2,203	-	2,203	6.4	-	6.4	80.9	-	80.9	0.14	-	0.14	2.13	-	2.13
大山崎町	143	-	143	11.9	-	11.9	88.2	-	88.2	0	-	0	0	-	0
久御山町	-	-	-	-	-	-	-	-	-	-	-	-	-	-	-
井手町	77	-	77	1.3	-	1.3	100	-	100	0	-	0	0	-	0
宇治田原町	143	-	143	4.2	-	4.2	50.0	-	50.0	0	-	0	0	-	0
笠置町	17	-	17	23.5	-	23.5	100	-	100	0	-	0	0	-	0
和束町	99	-	99	9.1	-	9.1	88.9	-	88.9	0	-	0	0	-	0
精華町	962	-	962	4.0	-	4.0	100	-	100	0	-	0	0	-	0
南山城村	52	-	52	9.6	-	9.6	80.0	-	80.0	1.92	-	1.92	20.00	-	20.00
京丹波町	713	-	713	4.9	-	4.9	82.9	-	82.9	0	-	0	0	-	0
伊根町	162	-	162	11.7	-	11.7	84.2	-	84.2	1.23	-	1.23	10.53	-	10.53
与謝野町	940	-	940	8.4	-	8.4	82.3	-	82.3	0	-	0	0	-	0

胃がん(内視鏡)

自治体名	受診者数(人)			2018年度プロセス指標値(男女計 50~74歳)											
	集団	個別	計	要精検率(%)			精検受診率(%)			がん発見率(%)			陽性反応適中度(%)		
				集団	個別	計	集団	個別	計	集団	個別	計	集団	個別	計
全国	13,757	712,303	726,060	4.5	7.6	7.5	81.9	93.1	92.9	0.21	0.28	0.28	4.68	3.72	3.73
京都府	-	1,061	1,061	-	7.1	7.1	-	66.7	66.7	-	0.85	0.85	-	12.00	12.00
京都市	-	837	837	-	5.1	5.1	-	41.9	41.9	-	0.36	0.36	-	6.98	6.98
福知山市	-	-	-	-	-	-	-	-	-	-	-	-	-	-	-
舞鶴市	-	-	-	-	-	-	-	-	-	-	-	-	-	-	-
綾部市	-	-	-	-	-	-	-	-	-	-	-	-	-	-	-
宇治市	-	-	-	-	-	-	-	-	-	-	-	-	-	-	-
宮津市	-	-	-	-	-	-	-	-	-	-	-	-	-	-	-
亀岡市	-	-	-	-	-	-	-	-	-	-	-	-	-	-	-
城陽市	-	-	-	-	-	-	-	-	-	-	-	-	-	-	-
向日市	-	-	-	-	-	-	-	-	-	-	-	-	-	-	-
長岡京市	-	-	-	-	-	-	-	-	-	-	-	-	-	-	-
八幡市	-	-	-	-	-	-	-	-	-	-	-	-	-	-	-
京田辺市	-	-	-	-	-	-	-	-	-	-	-	-	-	-	-
京丹後市	-	-	-	-	-	-	-	-	-	-	-	-	-	-	-
南丹市	-	-	-	-	-	-	-	-	-	-	-	-	-	-	-
木津川市	-	-	-	-	-	-	-	-	-	-	-	-	-	-	-
大山崎町	-	-	-	-	-	-	-	-	-	-	-	-	-	-	-
久御山町	-	224	224	-	14.3	14.3	-	100	100	-	2.68	2.68	-	18.75	18.75
井手町	-	-	-	-	-	-	-	-	-	-	-	-	-	-	-
宇治田原町	-	-	-	-	-	-	-	-	-	-	-	-	-	-	-
笠置町	-	-	-	-	-	-	-	-	-	-	-	-	-	-	-
和束町	-	-	-	-	-	-	-	-	-	-	-	-	-	-	-
精華町	-	-	-	-	-	-	-	-	-	-	-	-	-	-	-
南山城村	-	-	-	-	-	-	-	-	-	-	-	-	-	-	-
京丹波町	-	-	-	-	-	-	-	-	-	-	-	-	-	-	-
伊根町	-	-	-	-	-	-	-	-	-	-	-	-	-	-	-
与謝野町	-	-	-	-	-	-	-	-	-	-	-	-	-	-	-

大腸がん

自治体名	受診者数(人)			2018年度プロセス指標値(男女計 40~74歳)											
	集団	個別	計	要精検率(%)			精検受診率(%)			がん発見率(%)			陽性反応適中度(%)		
				集団	個別	計	集団	個別	計	集団	個別	計	集団	個別	計
全国	2,724,124	3,173,225	5,897,349	5.6	6.7	6.2	75.8	68.3	71.4	0.16	0.22	0.20	2.94	3.34	3.17
京都府	44,895	26,458	71,353	6.1	7.4	6.6	71.0	69.6	70.4	0.18	0.27	0.21	2.89	3.66	3.21
京都市	13,259	2,879	16,138	6.2	7.4	6.4	70.4	67.5	69.8	0.32	0.31	0.32	5.08	4.25	4.91
福知山市	981	1,261	2,242	4.3	6.7	5.6	85.7	86.9	86.5	0.10	0.40	0.27	2.38	5.95	4.76
舞鶴市	2,026	2,563	4,589	7.1	6.3	6.6	72.2	77.0	74.8	0.10	0.16	0.13	1.39	2.48	1.97
綾部市	1,153	784	1,937	6.1	11.7	8.4	74.3	19.6	43.2	0.17	0.13	0.15	2.86	1.09	1.85
宇治市	-	5,002	5,002	-	8.8	8.8	-	68.3	68.3	-	0.30	0.30	-	3.39	3.39
宮津市	1,818	-	1,818	7.0	-	7.0	73.4	-	73.4	0.11	-	0.11	1.56	-	1.56
亀岡市	2,888	-	2,888	5.4	-	5.4	79.4	-	79.4	0.03	-	0.03	0.65	-	0.65
城陽市	-	3,912	3,912	-	6.9	6.9	-	80.0	80.0	-	0.26	0.26	-	3.70	3.70
向日市	206	2,434	2,640	4.9	7.7	7.5	90.0	71.8	72.7	0	0.12	0.11	0	1.60	1.52
長岡京市	-	2,888	2,888	-	6.9	6.9	-	64.3	64.3	-	0.38	0.38	-	5.53	5.53
八幡市	312	2,107	2,419	4.5	6.1	5.9	78.6	70.5	71.3	0.32	0.33	0.33	7.14	5.43	5.59
京田辺市	1,534	893	2,427	5.6	6.4	5.9	79.1	75.4	77.6	0.07	0.22	0.12	1.16	3.51	2.10
京丹後市	5,647	-	5,647	6.2	-	6.2	65.2	-	65.2	0.09	-	0.09	1.44	-	1.44
南丹市	2,358	-	2,358	5.3	-	5.3	78.6	-	78.6	0.04	-	0.04	0.79	-	0.79
木津川市	5,317	-	5,317	6.0	-	6.0	67.7	-	67.7	0.21	-	0.21	3.45	-	3.45
大山崎町	175	504	679	3.4	7.1	6.2	100	97.2	97.6	0	0.20	0.15	0	2.78	2.38
久御山町	-	578	578	-	8.0	8.0	-	82.6	82.6	-	0.35	0.35	-	4.35	4.35
井手町	-	342	342	-	8.2	8.2	-	82.1	82.1	-	0.58	0.58	-	7.14	7.14
宇治田原町	309	-	309	8.1	-	8.1	92.0	-	92.0	0	-	0	0	-	0
笠置町	38	39	77	5.3	5.1	5.2	100	0	50.0	0	0	0	0	0	0
和束町	104	260	364	8.7	6.5	7.1	33.3	5.9	15.4	0	0	0	0	0	0
精華町	2,278	-	2,278	6.4	-	6.4	74.5	-	74.5	0.13	-	0.13	2.07	-	2.07
南山城村	111	12	123	6.3	33.3	8.9	42.9	0	27.3	0.90	0	0.81	14.29	0	9.09
京丹波町	1,681	-	1,681	5.5	-	5.5	70.7	-	70.7	0.06	-	0.06	1.09	-	1.09
伊根町	264	-	264	9.1	-	9.1	58.3	-	58.3	0	-	0	0	-	0
与謝野町	2,436	-	2,436	6.2	-	6.2	62.3	-	62.3	0.21	-	0.21	3.31	-	3.31

肺がん

自治体名	2018年度プロセス指標値(男女計 40~74歳)														
	受診者数(人)			要精検率(%)			精検受診率(%)			がん発見率(%)			陽性反応適中度(%)		
	集団	個別	計	集団	個別	計	集団	個別	計	集団	個別	計	集団	個別	計
全国	3,143,976	2,231,157	5,375,133	1.6	2.2	1.8	86.8	80.7	83.8	0.04	0.04	0.04	2.67	1.87	2.27
京都府	56,815	275	57,090	2.4	0	2.4	86.3	-	86.3	0.02	-	0.02	0.82	-	0.82
京都市	17,682	-	17,682	2.5	-	2.5	78.4	-	78.4	0.03	-	0.03	1.11	-	1.11
福知山市	1,373	-	1,373	2.0	-	2.0	100	-	100	0	-	0	0	-	0
舞鶴市	3,255	-	3,255	4.0	-	4.0	93.1	-	93.1	0	-	0	0	-	0
綾部市	1,334	275	1,609	3.0	0	2.5	87.5	-	87.5	0	-	0	0	-	0
宇治市	2,136	-	2,136	3.5	-	3.5	86.7	-	86.7	0	-	0	0	-	0
宮津市	1,799	-	1,799	1.5	-	1.5	92.6	-	92.6	0	-	0	0	-	0
亀岡市	2,421	-	2,421	2.9	-	2.9	82.6	-	82.6	0.04	-	0.04	1.45	-	1.45
城陽市	1,002	-	1,002	2.2	-	2.2	90.9	-	90.9	0	-	0	0	-	0
向日市	774	-	774	2.1	-	2.1	100	-	100	0	-	0	0	-	0
長岡京市	698	-	698	2.9	-	2.9	95.0	-	95.0	0	-	0	0	-	0
八幡市	1,899	-	1,899	3.2	-	3.2	88.3	-	88.3	0	-	0	0	-	0
京田辺市	1,561	-	1,561	2.0	-	2.0	96.9	-	96.9	0	-	0	0	-	0
京丹後市	5,563	-	5,563	2.4	-	2.4	85.8	-	85.8	0	-	0	0	-	0
南丹市	2,407	-	2,407	1.6	-	1.6	97.4	-	97.4	0.04	-	0.04	2.63	-	2.63
木津川市	4,799	-	4,799	1.4	-	1.4	97.0	-	97.0	0.06	-	0.06	4.48	-	4.48
大山崎町	259	-	259	4.6	-	4.6	100	-	100	0	-	0	0	-	0
久御山町	499	-	499	2.8	-	2.8	64.3	-	64.3	0	-	0	0	-	0
井手町	191	-	191	2.6	-	2.6	80.0	-	80.0	0	-	0	0	-	0
宇治田原町	280	-	280	2.9	-	2.9	75.0	-	75.0	0	-	0	0	-	0
笠置町	44	-	44	9.1	-	9.1	100	-	100	0	-	0	0	-	0
和束町	446	-	446	1.8	-	1.8	87.5	-	87.5	0	-	0	0	-	0
精華町	1,846	-	1,846	1.8	-	1.8	93.9	-	93.9	0	-	0	0	-	0
南山城村	140	-	140	5.0	-	5.0	57.1	-	57.1	0	-	0	0	-	0
京丹波町	1,762	-	1,762	1.5	-	1.5	100	-	100	0.06	-	0.06	3.85	-	3.85
伊根町	289	-	289	0.3	-	0.3	100	-	100	0	-	0	0	-	0
与謝野町	2,356	-	2,356	0.8	-	0.8	89.5	-	89.5	0	-	0	0	-	0

京都

乳がん

自治体名	2018年度プロセス指標値(女 40~74歳)														
	受診者数(人)			要精検率(%)			精検受診率(%)			がん発見率(%)			陽性反応適中度(%)		
	集団	個別	計	集団	個別	計	集団	個別	計	集団	個別	計	集団	個別	計
全国	1,325,555	1,489,153	2,814,708	5.0	7.4	6.3	91.3	87.9	89.2	0.28	0.35	0.32	5.64	4.72	5.06
京都府	17,194	21,802	38,996	4.7	6.9	5.9	93.9	93.5	93.7	0.30	0.32	0.31	6.32	4.67	5.25
京都市	6,686	5,379	12,065	5.6	12.8	8.8	95.7	91.8	93.2	0.33	0.33	0.33	5.85	2.62	3.77
福知山市	427	879	1,306	3.3	2.3	2.6	100	100	100	0.47	0.23	0.31	14.29	10.00	11.76
舞鶴市	-	2,871	2,871	-	3.1	3.1	-	97.8	97.8	-	0.45	0.45	-	14.61	14.61
綾部市	491	294	785	3.3	3.4	3.3	93.8	90.0	92.3	0.41	0.34	0.38	12.50	10.00	11.54
宇治市	-	3,124	3,124	-	6.4	6.4	-	-	-	-	0.29	0.29	-	4.48	4.48
宮津市	573	84	657	2.6	6.0	3.0	100	80.0	95.0	0	2.38	0.30	0	40.00	10.00
亀岡市	915	792	1,707	3.6	2.5	3.1	100	100	100	0.44	0.25	0.35	12.12	10.00	11.32
城陽市	-	1,363	1,363	-	2.9	2.9	-	100	100	-	0.37	0.37	-	12.82	12.82
向日市	774	116	890	5.8	28.4	8.8	95.6	93.9	94.9	0.65	0	0.56	11.11	0	6.41
長岡京市	455	802	1,257	9.5	9.4	9.4	83.7	93.3	89.8	0.44	0.25	0.32	4.65	2.67	3.39
八幡市	290	1,054	1,344	3.4	4.1	3.9	100	81.4	84.9	0.34	0.19	0.22	10.00	4.65	5.66
京田辺市	170	1,658	1,828	1.2	4.3	4.0	100	98.6	98.6	0	0.36	0.33	0	8.45	8.22
京丹後市	2,414	-	2,414	2.7	-	2.7	89.4	-	89.4	0.12	-	0.12	4.55	-	4.55
南丹市	880	80	960	4.8	5.0	4.8	97.6	100	97.8	0.34	0	0.31	7.14	0	6.52
木津川市	-	2,011	2,011	-	6.2	6.2	-	96.8	96.8	-	0.15	0.15	-	2.42	2.42
大山崎町	261	15	276	6.9	40.0	8.7	100	100	100	0.77	0	0.72	11.11	0	8.33
久御山町	-	338	338	-	2.4	2.4	-	100	100	-	0.59	0.59	-	25.00	25.00
井手町	52	103	155	3.8	1.9	2.6	100	100	100	0	0	0	0	0	0
宇治田原町	198	105	303	4.5	4.8	4.6	88.9	60.0	78.6	0	0.95	0.33	0	20.00	7.14
笠置町	-	-	-	-	-	-	-	-	-	-	-	-	-	-	-
和束町	189	29	218	2.1	13.8	3.7	100	100	100	0.53	0	0.46	25.00	0	12.50
精華町	701	657	1,358	7.3	7.2	7.2	90.2	91.5	90.8	0.14	0.30	0.22	1.96	4.26	3.06
南山城村	58	-	58	3.4	-	3.4	100	-	100	0	-	0	0	-	0
京丹波町	636	37	673	5.7	16.2	6.2	75.0	100	78.6	0.16	0	0.15	2.78	0	2.38
伊根町	85	11	96	2.4	0	2.1	100	-	100	1.18	-	1.04	50.00	-	50.00
与謝野町	939	-	939	2.2	-	2.2	100	-	100	0.11	-	0.11	4.76	-	4.76

子宮頸がん

自治体名	2018年度プロセス指標値(女 20~74歳)														
	受診者数(人)			要精検率(%)			精検受診率(%)			がん発見率(%)			陽性反応適中度(%)		
	集団	個別	計	集団	個別	計	集団	個別	計	集団	個別	計	集団	個別	計
全国	1,068,355	2,923,645	3,992,000	1.3	2.4	2.1	83.7	73.8	75.5	0.02	0.03	0.03	1.54	1.27	1.31
京都府	9,470	42,115	51,585	1.6	3.0	2.7	81.0	73.6	74.4	0.01	0.02	0.02	0.68	0.72	0.71
京都市	1,634	12,946	14,580	2.0	5.0	4.7	63.6	59.4	59.6	0	0.03	0.03	0	0.62	0.59
福知山市	475	1,977	2,452	1.3	1.3	1.3	100	100	100	0	0	0	0	0	0
舞鶴市	-	2,327	2,327	-	2.0	2.0	-	91.5	91.5	-	0	0	-	0	0
綾部市	410	496	906	1.7	2.4	2.1	42.9	41.7	42.1	0	0	0	0	0	0
宇治市	-	2,924	2,924	-	1.6	1.6	-	80.4	80.4	-	0	0	-	0	0
宮津市	371	330	701	1.3	1.8	1.6	80.0	83.3	81.8	0.27	0	0.14	20.00	0	9.09
亀岡市	536	3,008	3,544	1.7	3.6	3.3	66.7	97.2	94.8	0	0.03	0.03	0	0.93	0.86
城陽市	-	1,395	1,395	-	1.3	1.3	-	94.4	94.4	-	0	0	-	0	0
向日市	-	1,063	1,063	-	3.4	3.4	-	80.6	80.6	-	0	0	-	0	0
長岡京市	-	1,421	1,421	-	3.2	3.2	-	84.8	84.8	-	0	0	-	0	0
八幡市	-	1,297	1,297	-	3.0	3.0	-	92.3	92.3	-	0	0	-	0	0
京田辺市	-	2,683	2,683	-	1.7	1.7	-	82.6	82.6	-	0.07	0.07	-	4.35	4.35
京丹後市	2,302	-	2,302	1.4	-	1.4	93.8	-	93.8	0	-	0	0	-	0
南丹市	1,374	651	2,025	1.3	3.5	2.0	88.9	95.7	92.7	0	0	0	0	0	0
木津川市	-	5,157	5,157	-	1.7	1.7	-	88.9	88.9	-	0	0	-	0	0
大山崎町	-	322	322	-	2.5	2.5	-	100	100	-	0	0	-	0	0
久御山町	-	310	310	-	1.6	1.6	-	100	100	-	0.32	0.32	-	20.00	20.00
井手町	-	233	233	-	1.7	1.7	-	100	100	-	0.43	0.43	-	25.00	25.00
宇治田原町	-	288	288	-	0.7	0.7	-	0	0	-	0	0	-	0	0
笠置町	34	42	76	0	0	0	-	-	-	-	-	-	-	-	-
和束町	134	93	227	3.0	1.1	2.2	100	100	100	0	0	0	0	0	0
精華町	650														

【大阪府】都道府県別がん検診実施状況

1 指針に基づくがん検診実施状況(大阪府)

表1 指針に基づく検診実施状況(2020年度の検診実施状況)

	実施したと回答した市区町村割合(%)				
	胃 ^{*1}	大腸	肺	乳	子宮頸
集計対象市区町村数	43	43	43	43	43
集計対象市区町村割合(%)	100	100	100	100	100
指針に基づく対象年齢で検診を実施した ^{*1 *2}	16.3	100	81.4	90.7	100
指針に基づく受診間隔 [*] で検診を実施した ^{*1 *2}	2.3	100	100	48.8	48.8

*1 平成28年2月の指針改定に伴い、胃がん検診ではそれまで対象年齢は「40歳以上、上限制限なし」、受診間隔は「年1回」であったのが、それぞれ「50歳以上、上限制限なし(ただし、胃部エックス線検査については、当分の間、40歳以上の者を対象としても差し支えない。)」 「同一人にとって受診機会は毎年あるが、原則2年に1回の受診間隔(ただし、胃部エックス線検査については、当分の間、年1回実施しても差し支えない)」に変更された。

よって、平成29年度調査(平成28年度検診体制)以降は、胃がん検診の対象年齢は「50歳以上、上限制限なし」、受診間隔は「2年に1回」と回答した場合のみ指針に基づくものとして集計している。

*2 令和3年度調査(令和2年度検診体制)では、指針に基づく検診方法(14ページ参照)の対象年齢と受診間隔の回答をもとに集計した。

表2 指針に基づかない検診実施状況(2020年度の検診実施状況)

	実施したと回答した市区町村割合(%)
集計対象市区町村数	43
集計対象市区町村割合(%)	100
指針以外の何らかの部位で検診を実施した	53.5
前立腺がん検診(PSA検査)を実施した	44.2
子宮体がん検診(細胞診)を実施した	20.9
エコーによる検診(肝臓、卵巣、甲状腺)を実施した	0
その他の何らかの検診を実施した	2.3

2 市区町村用がん検診チェックリスト実施率(大阪府)

表3 チェックリスト実施率(全項目)

	実施したと回答した市区町村割合(%)											
	胃 (エックス線)		胃 (内視鏡)		大腸		肺		乳		子宮頸	
	集団	個別	集団	個別	集団	個別	集団	個別	集団	個別	集団	個別
集計対象市区町村数	37	23	0	17	36	42	38	28	36	41	33	41
集計対象市区町村割合(%)	86.0	53.5	0	39.5	83.7	97.7	88.4	65.1	83.7	95.3	76.7	95.3
チェックリスト全項目の実施率*	87.1	83.3	-	85.9	86.8	83.9	86.1	85.9	87.1	85.1	86.7	83.9

表4 チェックリスト実施率(2020年度の検診体制整備に関する項目)

	実施したと回答した市区町村割合(%)											
	胃 (エックス線)		胃 (内視鏡)		大腸		肺		乳		子宮頸	
	集団	個別	集団	個別	集団	個別	集団	個別	集団	個別	集団	個別
集計対象市区町村数	37	25	0	23	37	42	38	30	36	41	33	41
集計対象市区町村割合(%)	86.0	58.1	0	53.5	86.0	97.7	88.4	69.8	83.7	95.3	76.7	95.3
[1] 検診対象者												
1-1 対象者全員の氏名を記載した名簿を、住民台帳などに基づいて作成したか*	94.6	96.0	-	95.7	94.6	95.2	94.7	100	94.4	95.1	93.9	95.1
1-2 対象者全員に、個別に受診勧奨を行ったか*	13.5	8.0	-	13.0	13.5	11.9	13.2	6.7	13.9	12.2	15.2	9.8
1-3 受診勧奨を行った住民のうち未受診者全員に対し、再度の受診勧奨を個人毎(手紙・電話・訪問等)に行ったか	2.7	0	-	0	2.7	2.4	2.6	0	0	2.4	0	0
1-4 対象者数(推計でも可)を把握したか*	97.3	100	-	91.3	97.3	97.6	97.4	100	97.2	97.6	97.0	97.6
[2] 受診者の情報管理												
2-1 個人別の受診(記録)台帳またはデータベースを作成したか*	100	100	-	100	100	100	100	100	100	100	100	100
2-2 過去5年間の受診歴を記録しているか*	100	92.0	-	-	97.3	97.6	100	93.3	100	100	100	100
[3] 受診者への説明、及び要精検者への説明												
3-1 受診勧奨時に、「検診機関連用チェックリスト 1.受診者への説明」が全項目記載された資料を、全員に個別配布したか*	83.8	76.0	-	87.0	86.5	73.8	81.6	83.3	83.3	73.2	81.8	73.2
3-2 要精検者全員に対し、受診可能な精密検査機関名(医療機関名)の一覧を提示したか*	62.2	36.0	-	47.8	67.6	42.9	60.5	46.7	72.2	46.3	66.7	41.5
3-3 上記(3-2)の一覧に掲載したすべての精密検査機関には、あらかじめ精密検査結果の報告を依頼したか*	43.2	32.0	-	43.5	48.6	35.7	44.7	40.0	50.0	39.0	48.5	36.6
[4] 精密検査結果の把握、精密検査未受診者の特定と受診勧奨												
4-1 精密検査方法及び、精密検査(治療)結果を把握したか*	100	100	-	100	100	100	100	100	100	100	100	100
4-2 精密検査方法及び、精密検査(治療)結果が不明の者については、本人もしくは精密検査機関への照会等により、結果を確認したか*	100	100	-	100	100	100	100	100	100	100	100	100
4-3 個人毎の精密検査方法及び、精密検査(治療)結果を、市区町村、検診機関(医療機関)、精密検査機関が共有したか*	94.6	84.0	-	91.3	97.3	81.0	94.7	83.3	100	85.4	100	82.9
4-4 過去5年間の精密検査方法及び、精密検査(治療)結果を記録しているか*	100	92.0	-	-	97.3	97.6	100	93.3	100	100	100	97.6
4-5 精密検査未受診と精密検査結果未把握を定義に従って区別し、精密検査未受診者を特定したか*	100	100	-	100	100	100	100	100	100	100	100	100
4-6 精密検査未受診者に精密検査の受診勧奨を行ったか*	94.6	92.0	-	100	94.6	92.9	94.7	90.0	94.4	92.7	93.9	92.7
[5] 地域保健・健康増進事業報告												
5-1 がん検診結果や精密検査結果の最終報告(令和元年度地域保健・健康増進事業報告)を行ったか*	100	100	-	100	97.3	100	100	100	100	100	100	100
5-2 がん検診の結果について、地域保健・健康増進事業報告の全項目を計上できるよう、委託先(検診機関(医療機関)、医師会など)に報告を求めたか*	100	100	-	100	100	100	100	100	100	100	100	100
5-3 がん検診の結果について、委託先からの報告内容が地域保健・健康増進事業報告を網羅できていない場合、改善を求めたか*	94.6	96.0	-	100	94.6	95.2	97.4	96.7	94.4	97.6	93.9	97.6
5-4 精密検査結果について、地域保健・健康増進事業報告の全項目を計上できるよう、委託先(検診機関(医療機関)、精密検査機関、医師会など)に報告を求めたか*	100	100	-	100	100	100	100	100	97.2	100	100	100
5-5 精密検査結果について、委託先からの報告内容が地域保健・健康増進事業報告を網羅できていない場合、改善を求めたか*	94.6	96.0	-	100	94.6	95.2	97.4	96.7	94.4	97.6	93.9	97.6
[6] 検診機関(医療機関)の質の担保												
6-1 委託先検診機関(医療機関)を、仕様書の内容に基づいて選定したか*	94.6	84.0	-	100	94.6	88.1	89.5	86.7	91.7	87.8	90.9	87.8
6-2 仕様書(もしくは実施要綱)の内容は、「仕様書に明記すべき必要最低限の精度管理項目」を満たしたか*	91.9	68.0	-	95.7	86.5	76.2	86.8	66.7	86.1	75.6	84.8	70.7
6-3 検診終了後に、委託先検診機関(医療機関)で仕様書(もしくは実施要綱)の内容が遵守されたことを確認したか*	67.6	52.0	-	78.3	67.6	57.1	65.8	53.3	63.9	56.1	63.6	56.1
6-4 検診機関(医療機関)に精度管理評価を個別にフィードバックしたか*	54.1	52.0	-	47.8	54.1	42.9	44.7	56.7	58.3	51.2	54.5	46.3
6-5 「検診機関連用チェックリスト」の遵守状況をフィードバックしたか*	40.5	20.0	-	17.4	40.5	19.0	36.8	26.7	38.9	22.0	45.5	19.5
6-6 検診機関(医療機関)毎のプロセス指標値を集計してフィードバックしたか*	45.9	48.0	-	34.8	48.6	33.3	39.5	46.7	50.0	39.0	45.5	31.7
6-7 上記(6-4,6-5,6-6)の結果をふまえ、課題のある検診機関(医療機関)に改善策をフィードバックしたか*	45.9	40.0	-	39.1	45.9	31.0	36.8	40.0	47.2	39.0	48.5	36.6

表5 チェックリスト実施率（2018年度の精度管理指標の把握に関する項目）

	実施したと回答した市区町村割合(%)											
	胃 (エックス線)		胃 (内視鏡)		大腸		肺		乳		子宮頸	
	集団	個別	集団	個別	集団	個別	集団	個別	集団	個別	集団	個別
集計対象市区町村数	37	23	0	17	39	42	39	28	38	41	35	41
集計対象市区町村割合(%)	86.0	53.5	0	39.5	90.7	97.7	90.7	65.1	88.4	95.3	81.4	95.3
【7】 受診率（受診者数）の集計												
7-1 受診率を集計したか*	100	100	-	100	100	100	100	100	100	100	100	100
7-2 受診率を性別・年齢5歳階級別に集計したか*	94.6	91.3	-	88.2	89.7	90.5	89.7	92.9	89.5	90.2	91.4	90.2
7-3 受診数を検診機関別に集計したか*	100	95.7	-	100	100	97.6	100	100	100	97.6	100	97.6
7-4 受診数を検診受診歴別に集計したか*	97.3	91.3	-	88.2	94.9	95.2	94.9	96.4	94.7	95.1	97.1	95.1
【8】 要精検率の集計												
8-1 要精検率を集計したか*	100	100	-	100	100	100	100	100	100	100	100	100
8-2 要精検率を性別・年齢5歳階級別に集計したか*	89.2	87.0	-	88.2	87.2	88.1	89.7	92.9	86.8	87.8	88.6	87.8
8-3 要精検率を検診機関別に集計したか*	89.2	87.0	-	94.1	89.7	90.5	92.3	96.4	89.5	90.2	88.6	90.2
8-4 要精検率を検診受診歴別に集計したか*	89.2	82.6	-	88.2	89.7	88.1	92.3	92.9	92.1	90.2	88.6	87.8
【9】 精検受診率の集計												
9-1 精検受診率を集計したか*	100	100	-	100	100	100	100	100	100	100	100	100
9-2 精検受診率を性別・年齢5歳階級別に集計したか*	89.2	87.0	-	88.2	89.7	88.1	92.3	92.9	89.5	87.8	88.6	87.8
9-3 精検受診率を検診機関別に集計したか*	89.2	87.0	-	94.1	89.7	90.5	92.3	96.4	89.5	90.2	88.6	90.2
9-4 精検受診率を検診受診歴別に集計したか*	89.2	82.6	-	88.2	89.7	88.1	92.3	92.9	89.5	87.8	88.6	87.8
【10】 精検未受診率の集計												
10-1 精検未受診率を集計したか*	86.5	87.0	-	100	87.2	88.1	89.7	89.3	86.8	87.8	85.7	87.8
【11】 がん発見率の集計												
11-1 がん発見率を集計したか*	94.6	91.3	-	100	94.9	95.2	97.4	100	94.7	95.1	94.3	95.1
11-2 がん発見率を性別・年齢5歳階級別に集計したか*	91.9	87.0	-	88.2	87.2	88.1	87.2	89.3	86.8	87.8	88.6	87.8
11-3 がん発見率を検診機関別に集計したか*	89.2	87.0	-	94.1	89.7	90.5	89.7	92.9	89.5	90.2	88.6	90.2
11-4 がん発見率を検診受診歴別に集計したか*	89.2	82.6	-	88.2	87.2	88.1	87.2	89.3	86.8	87.8	88.6	87.8
11-5 がん発見率を検査方法別に集計したか*	-	-	-	-	-	-	-	-	92.1	92.7	-	-
【12】 陽性反応適中度の集計												
12-1 陽性反応適中度を集計したか*	94.6	91.3	-	100	94.9	95.2	97.4	100	94.7	95.1	94.3	95.1
12-2 陽性反応適中度を性別・年齢5歳階級別に集計したか*	89.2	87.0	-	88.2	87.2	88.1	87.2	89.3	86.8	87.8	88.6	87.8
12-3 陽性反応適中度を検診機関別に集計したか*	89.2	87.0	-	94.1	89.7	90.5	89.7	92.9	89.5	90.2	88.6	90.2
12-4 陽性反応適中度を検診受診歴別に集計したか*	86.5	82.6	-	82.4	84.6	85.7	84.6	89.3	84.2	85.4	85.7	85.4
12-5 陽性反応適中度を検査方法別に集計したか*	-	-	-	-	-	-	-	-	92.1	92.7	-	-
【13】 早期がん割合の集計												
13-1 早期がん割合を集計したか*	100	100	-	100	100	100	100	100	100	100	-	-
13-2 早期がん割合を性別・年齢5歳階級別に集計したか*	94.6	95.7	-	88.2	92.3	92.9	92.3	92.9	92.1	90.2	-	-
13-3 早期がん割合を検診機関別に集計したか*	91.9	87.0	-	94.1	92.3	90.5	92.3	92.9	92.1	90.2	-	-
13-4 早期がん割合を検診受診歴別に集計したか*	91.9	87.0	-	88.2	89.7	90.5	89.7	92.9	89.5	90.2	-	-
13-5 早期がん割合を検査方法別に集計したか*	-	-	-	-	-	-	-	-	94.7	95.1	-	-
【14】 粘膜内がん、非浸潤がんの集計												
14-1 粘膜内がんを集計したか*	100	100	-	100	100	100	-	-	-	-	-	-
非浸潤がんを集計したか*	-	-	-	-	-	-	-	-	100	100	-	-
【15】 上皮内病変（CINなど）数の集計												
15-1 上皮内病変(CINなど)数を集計したか(区分毎)*	-	-	-	-	-	-	-	-	-	-	100	100
15-2 上皮内病変(CINなど)数を年齢5歳階級別に集計したか(区分毎)*	-	-	-	-	-	-	-	-	-	-	94.3	90.2
15-3 上皮内病変(CINなど)数を検診機関別に集計したか(区分毎)*	-	-	-	-	-	-	-	-	-	-	88.6	85.4
15-4 上皮内病変(CINなど)数を検診受診歴別に集計したか(区分毎)*	-	-	-	-	-	-	-	-	-	-	91.4	90.2
【16】 微小浸潤がん割合の集計												
16-1 微小浸潤がん割合を集計したか*	-	-	-	-	-	-	-	-	-	-	97.1	95.1
16-2 微小浸潤がん割合を年齢階級別に集計したか*	-	-	-	-	-	-	-	-	-	-	94.3	92.7
16-3 微小浸潤がん割合を検診機関別に集計したか*	-	-	-	-	-	-	-	-	-	-	85.7	82.9
16-4 微小浸潤がん割合を検診受診歴別に集計したか*	-	-	-	-	-	-	-	-	-	-	88.6	87.8

* 「事業評価のためのチェックリスト・市区町村用（平成31年3月）」に記載されている項目

国立がん研究センター がん情報サービス https://ganjoho.jp/med_pro/pre_scr/screening/check_list.html

3 プロセス指標値(大阪府)

表6 市区町村別のプロセス指標値
胃がん(エックス線)

自治体名	受診者数(人)			2018年度プロセス指標値(男女計 50~74歳)											
				要精検率(%)			精検受診率(%)			がん発見率(%)			陽性反応適中度(%)		
	集団	個別	計	集団	個別	計	集団	個別	計	集団	個別	計	集団	個別	計
全国	1,412,955	424,633	1,837,588	7.0	7.8	7.2	84.4	75.6	82.2	0.12	0.12	0.12	1.78	1.52	1.72
大阪府	45,036	31,506	76,542	7.2	6.4	6.8	89.8	77.6	85.1	0.20	0.15	0.18	2.72	2.30	2.56
大阪市	6,077	9,101	15,178	3.5	6.5	5.3	97.2	73.3	79.6	0.07	0.11	0.09	1.89	1.70	1.75
堺市	1,915	1,100	3,015	13.1	14.0	13.4	78.4	66.2	73.8	0.16	0.09	0.13	1.20	0.65	0.99
岸和田市	2,662	-	2,662	3.9	-	3.9	88.6	-	88.6	0.08	-	0.08	1.90	-	1.90
豊中市	1,074	1,205	2,279	4.1	10.6	7.5	95.5	79.7	83.7	0.09	0.17	0.13	2.27	1.56	1.74
池田市	152	253	405	21.1	17.0	18.5	50.0	51.2	50.7	0	0	0	0	0	0
吹田市	2,187	-	2,187	7.6	-	7.6	94.0	-	94.0	0.23	-	0.23	3.01	-	3.01
泉大津市	934	-	934	7.6	-	7.6	90.1	-	90.1	0.32	-	0.32	4.23	-	4.23
高槻市	867	964	1,831	4.5	7.1	5.8	84.6	83.8	84.1	0.12	0.10	0.11	2.56	1.47	1.87
貝塚市	945	-	945	8.0	-	8.0	96.1	-	96.1	0.42	-	0.42	5.26	-	5.26
守口市	1,557	-	1,557	9.2	-	9.2	95.1	-	95.1	0.19	-	0.19	2.08	-	2.08
枚方市	-	2,740	2,740	-	5.7	5.7	-	73.9	73.9	-	0.15	0.15	-	2.55	2.55
茨木市	1,952	-	1,952	5.4	-	5.4	86.8	-	86.8	0.36	-	0.36	6.60	-	6.60
八尾市	2,206	397	2,603	8.5	8.6	8.5	96.3	91.2	95.5	0.32	0.76	0.38	3.74	8.82	4.52
泉佐野市	904	-	904	3.4	-	3.4	93.5	-	93.5	0	-	0	0	-	0
富田林市	894	758	1,652	7.9	7.7	7.8	88.7	77.6	83.7	0.45	0	0.24	5.63	0	3.10
寝屋川市	2,755	-	2,755	7.8	-	7.8	91.2	-	91.2	0.33	-	0.33	4.17	-	4.17
河内長野市	504	2,143	2,647	10.1	5.8	6.6	98.0	94.4	95.4	0.20	0.09	0.11	1.96	1.61	1.71
松原市	1,921	-	1,921	7.8	-	7.8	84.7	-	84.7	0.21	-	0.21	2.67	-	2.67
大東市	27	985	1,012	7.4	6.4	6.4	100	77.8	78.5	0	0.20	0.20	0	3.17	3.08
和泉市	549	-	549	5.5	-	5.5	76.7	-	76.7	0	-	0	0	-	0
箕面市	3,283	1,675	4,958	4.5	3.2	4.1	79.7	79.2	79.6	0.15	0.12	0.14	3.38	3.77	3.48
柏原市	642	64	706	8.6	14.1	9.1	89.1	100	90.6	0.31	0	0.28	3.64	0	3.13
羽曳野市	1,476	29	1,505	8.2	13.8	8.3	97.5	75.0	96.8	0.20	3.45	0.27	2.48	25.00	3.20
門真市	295	689	984	7.5	13.4	11.6	90.9	72.8	76.3	0.68	0.44	0.51	9.09	3.26	4.39
摂津市	1,409	29	1,438	13.0	6.9	12.9	93.4	100	93.5	0.14	0	0.14	1.09	0	1.08
高石市	691	-	691	8.7	-	8.7	75.0	-	75.0	0.29	-	0.29	3.33	-	3.33
藤井寺市	1,362	-	1,362	7.7	-	7.7	96.2	-	96.2	0.07	-	0.07	0.95	-	0.95
東大阪市	-	8,497	8,497	-	4.4	4.4	-	86.0	86.0	-	0.14	0.14	-	3.23	3.23
泉南市	593	-	593	11.5	-	11.5	92.6	-	92.6	0.17	-	0.17	1.47	-	1.47
四條畷市	252	80	332	10.7	5.0	9.3	100	100	100	0.40	0	0.30	3.70	0	3.23
交野市	989	102	1,091	15.9	6.9	15.0	89.2	71.4	88.4	0.10	0.98	0.18	0.64	14.29	1.22
大阪狭山市	-	548	548	-	3.8	3.8	-	81.0	81.0	-	0.18	0.18	-	4.76	4.76
阪南市	969	-	969	8.6	-	8.6	90.4	-	90.4	0.41	-	0.41	4.82	-	4.82
島本町	440	-	440	6.1	-	6.1	74.1	-	74.1	0	-	0	0	-	0
豊能町	318	96	414	6.3	14.6	8.2	95.0	42.9	73.5	0	0	0	0	0	0
能勢町	333	-	333	11.1	-	11.1	91.9	-	91.9	0	-	0	0	-	0
忠岡町	187	18	205	7.5	33.3	9.8	92.9	100	95.0	0.53	5.56	0.98	7.14	16.67	10.00
熊取町	474	-	474	7.0	-	7.0	97.0	-	97.0	0.42	-	0.42	6.06	-	6.06
田尻町	197	-	197	3.0	-	3.0	83.3	-	83.3	0	-	0	0	-	0
岬町	182	31	213	7.7	0	6.6	100	-	100	0.55	-	0.47	7.14	-	7.14
太子町	318	-	318	11.0	-	11.0	91.4	-	91.4	0.31	-	0.31	2.86	-	2.86
河内町	429	-	429	6.1	-	6.1	73.1	-	73.1	0.23	-	0.23	3.85	-	3.85
千早赤阪村	115	2	117	7.8	0	7.7	88.9	-	88.9	0	-	0	0	-	0

胃がん(内視鏡)

自治体名	受診者数(人)			2018年度プロセス指標値(男女計 50~74歳)											
				要精検率(%)			精検受診率(%)			がん発見率(%)			陽性反応適中度(%)		
	集団	個別	計	集団	個別	計	集団	個別	計	集団	個別	計	集団	個別	計
全国	13,757	712,303	726,060	4.5	7.6	7.5	81.9	93.1	92.9	0.21	0.28	0.28	4.68	3.72	3.73
大阪府	-	16,782	16,782	-	13.3	13.3	-	98.0	98.0	-	0.48	0.48	-	3.63	3.63
大阪市	-	5,502	5,502	-	15.0	15.0	-	99.9	99.9	-	0.49	0.49	-	3.27	3.27
堺市	-	3,819	3,819	-	13.6	13.6	-	93.5	93.5	-	0.37	0.37	-	2.69	2.69
岸和田市	-	-	-	-	-	-	-	-	-	-	-	-	-	-	-
豊中市	-	744	744	-	22.0	22.0	-	97.6	97.6	-	0.81	0.81	-	3.66	3.66
池田市	-	-	-	-	-	-	-	-	-	-	-	-	-	-	-
吹田市	-	-	-	-	-	-	-	-	-	-	-	-	-	-	-
泉大津市	-	60	60	-	11.7	11.7	-	100	100	-	0	0	-	0	0
高槻市	-	2,881	2,881	-	7.4	7.4	-	99.5	99.5	-	0.52	0.52	-	7.01	7.01
貝塚市	-	-	-	-	-	-	-	-	-	-	-	-	-	-	-
守口市	-	-	-	-	-	-	-	-	-	-	-	-	-	-	-
枚方市	-	1,238	1,238	-	14.6	14.6	-	100	100	-	0.73	0.73	-	4.97	4.97
茨木市	-	-	-	-	-	-	-	-	-	-	-	-	-	-	-
八尾市	-	-	-	-	-	-	-	-	-	-	-	-	-	-	-
泉佐野市	-	158	158	-	27.2	27.2	-	100	100	-	0.63	0.63	-	2.33	2.33
富田林市	-	280	280	-	13.2	13.2	-	100	100	-	0	0	-	0	0
寝屋川市	-	-	-	-	-	-	-	-	-	-	-	-	-	-	-
河内長野市	-	-	-	-	-	-	-	-	-	-	-	-	-	-	-
松原市	-	-	-	-	-	-	-	-	-	-	-	-	-	-	-
大東市	-	-	-	-	-	-	-	-	-	-	-	-	-	-	-
和泉市	-	492	492	-	21.7	21.7	-	99.1	99.1	-	0.81	0.81	-	3.74	3.74
箕面市	-	-	-	-	-	-	-	-	-	-	-	-	-	-	-
柏原市	-	-	-	-	-	-	-	-	-	-	-	-	-	-	-
羽曳野市	-	-	-	-	-	-	-	-	-	-	-	-	-	-	-
門真市	-	-	-	-	-	-	-	-	-	-	-	-	-	-	-
摂津市	-	-	-	-	-	-	-	-	-	-	-	-	-	-	-
高石市	-	-	-	-	-	-	-	-	-	-	-	-	-	-	-
藤井寺市	-	-	-	-	-	-	-	-	-	-	-	-	-	-	-
東大阪市	-	1,132	1,132	-	6.8	6.8	-	100	100	-	0.44	0.44	-	6.49	6.49
泉南市	-	119	119	-	6.7	6.7	-	87.5	87.5	-	0	0	-	0	0
四條畷市	-	-	-	-	-	-	-	-	-	-	-	-	-	-	-
交野市	-	-	-	-	-	-	-	-	-	-	-	-	-	-	-
大阪狭山市	-	-	-	-	-	-	-	-	-	-	-	-	-	-	-
阪南市	-	69	69	-	21.7	21.7	-	100	100	-	0	0	-	0	0
島本町	-	-	-	-	-	-	-	-	-	-	-	-	-	-	-
豊能町	-	-	-	-	-	-	-	-	-	-	-	-	-	-	-
能勢町	-	-	-	-	-	-	-	-	-	-	-	-	-	-	-
忠岡町	-	-	-	-	-	-	-	-	-	-	-	-	-	-	-
熊取町	-	126	126	-	11.9	11.9	-	93.3	93.3	-	0	0	-	0	0
田尻町	-	9	9	-	0	0	-	-	-	-	-	-	-	-	-
岬町	-	15	15	-	20.0	20.0	-	66.7	66.7	-	0	0	-	0	0
太子町	-	55	55	-	16.4	16.4	-	100	100	-	0	0	-	0	0
河内町	-	74	74	-	8.1	8.1	-	100	100	-	0	0	-	0	0
千早赤阪村	-	9	9	-	22.2	22.2	-	100	100	-	0	0	-	0	0

大腸がん

自治体名	2018年度プロセス指標値(男女計 40~74歳)														
	受診者数(人)			要精検率(%)			精検受診率(%)			がん発見率(%)			陽性反応適中度(%)		
	集団	個別	計	集団	個別	計	集団	個別	計	集団	個別	計	集団	個別	計
全国	2,724,124	3,173,225	5,897,349	5.6	6.7	6.2	75.8	68.3	71.4	0.16	0.22	0.20	2.94	3.34	3.17
大阪府	72,009	220,293	292,302	5.6	7.0	6.7	81.5	71.6	73.6	0.23	0.32	0.29	4.16	4.47	4.41
大阪市	11,612	41,123	52,735	6.5	6.8	6.7	85.3	67.8	71.5	0.19	0.36	0.32	2.94	5.30	4.80
堺市	2,287	24,568	26,855	6.4	7.5	7.4	54.4	41.0	42.0	0.44	0.27	0.28	6.80	3.60	3.84
岸和田市	4,167	4,243	8,410	4.8	6.9	5.9	84.7	74.7	78.7	0.10	0.42	0.26	1.98	6.16	4.45
豊中市	3,057	11,898	14,955	6.1	6.4	6.4	73.1	68.7	69.6	0.29	0.30	0.30	4.84	4.71	4.74
池田市	267	2,038	2,305	3.4	7.5	7.0	44.4	61.2	60.2	1.12	0.29	0.39	33.33	3.95	5.59
吹田市	2,169	15,773	17,942	4.1	5.6	5.4	85.4	82.9	83.1	0.32	0.15	0.17	7.87	2.74	3.21
泉大津市	1,503	1,028	2,531	4.0	9.3	6.2	90.0	68.8	76.9	0.27	0.39	0.32	6.67	4.17	5.13
高槻市	2,667	15,761	18,428	4.8	7.0	6.7	82.7	84.3	84.1	0.22	0.29	0.28	4.72	4.08	4.15
貝塚市	1,322	2,170	3,492	5.7	6.5	6.2	88.0	90.7	89.8	0.23	0.51	0.40	4.00	7.86	6.51
守口市	879	2,950	3,829	6.8	6.7	6.8	80.0	85.9	84.6	0.23	0.37	0.34	3.33	5.53	5.02
枚方市	-	18,758	18,758	-	8.9	8.9	-	71.5	71.5	-	0.29	0.29	-	3.25	3.25
茨木市	2,462	11,911	14,373	6.0	7.3	7.1	68.0	76.1	75.0	0.12	0.23	0.21	2.04	3.10	2.94
八尾市	3,692	7,541	11,233	4.4	6.1	5.6	83.4	79.9	80.8	0.14	0.54	0.41	3.07	8.87	7.36
泉佐野市	1,548	1,174	2,722	8.3	7.5	7.9	85.9	83.0	84.7	0.65	0.43	0.55	7.81	5.68	6.94
富田林市	1,367	2,070	3,437	5.3	5.3	5.3	87.7	89.9	89.0	0.29	0.29	0.29	5.48	5.50	5.49
寝屋川市	3,540	1,962	5,502	5.5	8.1	6.4	89.2	86.2	87.9	0.28	0.36	0.31	5.13	4.40	4.80
河内長野市	670	4,880	5,550	4.3	6.9	6.6	82.8	80.4	80.5	0	0.23	0.20	0	3.27	3.01
松原市	2,676	3,355	6,031	4.9	9.6	7.5	78.5	74.8	75.9	0.34	0.33	0.33	6.92	3.42	4.42
大東市	283	2,925	3,208	7.8	8.6	8.6	68.2	80.2	79.3	0	0.44	0.41	0	5.14	4.73
和泉市	-	9,899	9,899	-	7.2	7.2	-	78.2	78.2	-	0.33	0.33	-	4.63	4.63
箕面市	4,948	4,363	9,311	6.4	8.1	7.2	71.4	84.1	78.1	0.18	0.48	0.32	2.83	5.95	4.47
柏原市	1,012	622	1,634	4.6	6.9	5.5	74.5	88.4	81.1	0.30	0.48	0.37	6.38	6.98	6.67
羽曳野市	2,502	197	2,699	4.1	4.6	4.1	93.1	88.9	92.8	0.24	0	0.22	5.88	0	5.41
門真市	425	3,027	3,452	4.9	6.6	6.4	76.2	74.0	74.2	0.24	0.36	0.35	4.76	5.50	5.43
摂津市	2,861	71	2,932	8.3	1.4	8.1	82.7	100	82.8	0.24	0	0.24	2.95	0	2.94
高石市	1,057	506	1,563	3.5	8.1	5.0	78.4	73.2	75.6	0.09	0.20	0.13	2.70	2.44	2.56
藤井寺市	2,198	63	2,261	4.3	9.5	4.4	90.4	66.7	89.0	0.09	0	0.09	2.13	0	2.00
東大阪市	201	17,387	17,588	11.4	6.2	6.2	87.0	76.1	76.4	0.50	0.29	0.29	4.35	4.66	4.65
京南市	976	1,020	1,996	5.3	8.2	6.8	78.8	64.3	69.9	0.61	0.10	0.35	11.54	1.19	5.15
四條畷市	302	1,241	1,543	5.3	8.3	7.7	75.0	92.2	89.9	0.33	0.73	0.65	6.25	8.74	8.40
交野市	1,980	981	2,961	4.6	6.3	5.2	81.5	85.5	83.1	0.05	0.41	0.17	1.09	6.45	3.25
大阪狭山市	121	2,150	2,271	1.7	5.8	5.6	100	80.0	80.3	0	0.28	0.26	0	4.80	4.72
阪南市	1,566	282	1,848	5.1	6.4	5.3	87.5	83.3	86.7	0.06	1.42	0.27	1.25	22.22	5.10
島本町	693	881	1,574	5.5	7.0	6.4	68.4	83.9	78.0	0	0.11	0.06	0	1.61	1.00
豊能町	388	131	519	5.9	9.9	6.9	91.3	46.2	75.0	0.52	0	0.39	8.70	0	5.56
能勢町	499	106	605	5.8	7.5	6.1	96.6	62.5	89.2	0.40	1.89	0.66	6.90	25.00	10.81
忠岡町	382	177	559	4.7	4.0	4.5	88.9	100	92.0	0.79	0	0.54	16.67	0	12.00
熊取町	987	553	1,540	4.3	8.5	5.8	100	83.0	91.0	0.20	0.54	0.32	4.76	6.38	5.62
田尻町	386	177	563	5.4	6.8	5.9	95.2	100	97.0	0.26	0.56	0.36	4.76	8.33	6.06
岬町	410	170	580	4.9	9.4	6.2	100	87.5	94.0	0.49	0	0.34	10.00	0	5.56
太子町	787	-	787	5.5	-	5.5	81.4	-	81.4	0.25	-	0.25	4.65	-	4.65
河内町	991	112	1,103	8.4	4.5	8.0	81.9	100	83.0	0.40	0	0.36	4.82	0	4.55
千早赤阪村	169	49	218	4.1	4.1	4.1	100	100	100	0	0	0	0	0	0

大阪

肺がん

自治体名	2018年度プロセス指標値(男女計 40~74歳)														
	受診者数(人)			要精検率(%)			精検受診率(%)			がん発見率(%)			陽性反応適中度(%)		
	集団	個別	計	集団	個別	計	集団	個別	計	集団	個別	計	集団	個別	計
全国	3,143,976	2,231,157	5,375,133	1.6	2.2	1.8	86.8	80.7	83.8	0.04	0.04	0.04	2.67	1.87	2.27
大阪府	91,731	172,615	264,346	2.7	2.2	2.4	92.7	85.7	88.5	0.06	0.07	0.07	2.36	3.20	2.86
大阪市	11,283	33,684	44,967	2.4	1.7	1.9	93.2	77.5	82.5	0.03	0.07	0.06	1.13	4.15	3.20
堺市	4,371	13,795	18,166	2.4	2.0	2.1	84.0	68.3	72.6	0.02	0.02	0.02	0.94	1.07	1.03
岸和田市	4,145	5,580	9,725	1.5	2.3	1.9	93.4	81.3	85.2	0.05	0.04	0.04	3.28	1.56	2.12
豊中市	3,771	-	3,771	4.0	-	4.0	93.3	-	93.3	0.03	-	0.03	0.67	-	0.67
池田市	209	1,437	1,646	5.3	5.3	5.3	72.7	80.3	79.3	0.48	0	0.06	9.09	0	1.15
吹田市	1,709	13,496	15,205	3.0	3.4	3.4	92.3	91.5	91.6	0.06	0.09	0.09	1.92	2.61	2.54
泉大津市	1,587	-	1,587	2.8	-	2.8	97.8	-	97.8	0.13	-	0.13	4.44	-	4.44
高槻市	4,992	20,826	25,818	2.2	2.7	2.6	90.9	92.6	92.3	0.06	0.12	0.11	2.73	4.68	4.35
貝塚市	1,302	166	1,468	2.5	0.6	2.2	100	100	100	0.23	0	0.20	9.38	0	9.09
守口市	9,701	-	9,701	2.1	-	2.1	88.6	-	88.6	0.03	-	0.03	1.49	-	1.49
枚方市	-	18,187	18,187	-	1.5	1.5	-	91.3	91.3	-	0.09	0.09	-	6.16	6.16
茨木市	2,558	12,517	15,075	1.8	1.0	1.1	93.5	92.8	93.0	0.12	0.04	0.05	6.52	4.00	4.68
八尾市	4,590	1,517	6,107	6.3	8.9	6.9	96.5	82.2	92.0	0.20	0	0.15	3.11	0	2.12
泉佐野市	1,663	-	1,663	1.3	-	1.3	95.2	-	95.2	0	-	0	0	-	0
富田林市	1,355	1,674	3,029	1.5	2.3	2.0	95.2	82.1	86.7	0	0	0	0	0	0
寝屋川市	4,241	-	4,241	8.3	-	8.3	91.5	-	91.5	0.17	-	0.17	1.99	-	1.99
河内長野市	662	6,420	7,082	4.2	2.2	2.4	100	92.2	93.5	0	0.02	0.01	0	0.71	0.59
松原市	3,828	-	3,828	2.7	-	2.7	95.2	-	95.2	0.08	-	0.08	2.88	-	2.88
大東市	413	3,105	3,518	7.5	2.7	3.3	100	92.9	94.8	0.24	0.06	0.09	3.23	2.38	2.61
和泉市	809	9,455	10,264	4.6	4.1	4.2	83.8	88.0	87.6	0.12	0.07	0.08	2.70	1.79	1.87
箕面市	5,011	4,984	9,995	1.3	1.1	1.2	90.6	92.7	91.6	0.02	0.06	0.04	1.56	5.45	3.36
柏原市	879	100	979	4.9	5.0	4.9	93.0	80.0	91.7	0.11	0	0.10	2.33	0	2.08
羽曳野市	2,333	40	2,373	2.7	5.0	2.8	100	100	100	0.09	0	0.08	3.13	0	3.03
門真市	1,291	4,413	5,704	0.5	2.4	2.0	0	62.0	58.8	0	0	0	0	0	0
摂津市	2,966	69	3,035	1.3	2.9	1.4	94.9	100	95.1	0.07	1.45	0.10	5.13	50.00	7.32
高石市	1,073	-	1,073	1.9	-	1.9	80.0	-	80.0	0	-	0	0	-	0
藤井寺市	2,088	1	2,089	1.6	0	1.6	100	-	100	0.05	-	0.05	3.03	-	3.03
東大阪市	1,675	15,181	16,856	1.4	1.2	1.2	100	92.7	93.6	0	0.08	0.07	0	6.70	5.91
京南市	1,000	-	1,000	3.9	-	3.9	100	-	100	0	-	0	0	-	0
四條畷市	336	1,395	1,731	5.1	3.1	3.5	100	93.0	95.0	0.30	0.07	0.12	5.88	2.33	3.33
交野市	1,818	1,033	2,851	3.4	1.7	2.8	88.7	77.8	86.3	0	0	0	0	0	0
大阪狭山市	-	2,086	2,086	-	1.7	1.7	-	91.7	91.7	-	0.05	0.05	-	2.78	2.78
阪南市	1,642	-	1,642	1.9	-	1.9	96.8	-	96.8	0.18	-	0.18	9.68	-	9.68
島本町	677	1,257	1,934	2.4	2.1	2.2	68.8	96.3	86.0	0	0.16	0.10	0	7.41	4.65
豊能町	432	-	432	0.2	-	0.2	100	-	100	0.23	-	0.23	100	-	100
能勢町	645	129	774	0.2	3.9	0.8	100	80.0	83.3	0	0.78	0.13	0	20.00	16.67
忠岡町	379	62													

乳がん

自治体名	2018年度プロセス指標値(女 40~74歳)														
	受診者数(人)			要精検率(%)			精検受診率(%)			がん発見率(%)			陽性反応適中率(%)		
	集団	個別	計	集団	個別	計	集団	個別	計	集団	個別	計	集団	個別	計
全国	1,325,555	1,489,153	2,814,708	5.0	7.4	6.3	91.3	87.9	89.2	0.28	0.35	0.32	6.64	4.72	5.06
大阪府	41,107	111,298	152,405	5.1	7.5	6.8	95.8	94.5	94.8	0.36	0.46	0.43	7.10	6.09	6.29
大阪市	7,492	25,904	33,396	4.1	6.6	6.1	96.1	93.2	93.7	0.27	0.47	0.43	6.54	7.11	7.02
堺市	537	15,012	15,549	2.0	9.5	9.2	81.8	91.0	90.9	0.56	0.33	0.34	27.27	3.51	3.69
岸和田市	2,661	1,212	3,873	4.7	5.8	5.0	93.6	98.6	95.4	0.19	0.33	0.23	4.00	5.71	4.62
豊中市	2,098	3,838	5,936	5.2	6.7	6.2	93.6	95.7	95.1	0.29	0.47	0.40	5.50	7.00	6.56
池田市	650	335	985	5.8	11.9	7.9	97.4	95.0	96.2	0.77	0.60	0.71	13.16	5.00	8.97
吹田市	-	8,802	8,802	-	8.3	8.3	-	98.5	98.5	-	0.34	0.34	-	4.11	4.11
泉大津市	759	1,448	2,207	3.4	6.2	5.3	92.3	93.3	93.1	0.79	0.55	0.63	23.08	8.89	12.07
高槻市	1,377	5,567	6,944	6.0	7.1	6.9	95.2	97.0	96.7	0.44	0.40	0.40	7.23	5.56	5.85
貝塚市	932	1,288	2,220	4.6	3.3	3.9	100	100	100	0.11	0.70	0.45	2.33	20.93	11.63
守口市	-	2,459	2,459	-	8.7	8.7	-	99.1	99.1	-	0.41	0.41	-	4.65	4.65
枚方市	-	6,973	6,973	-	8.5	8.5	-	98.7	98.7	-	0.49	0.49	-	5.73	5.73
茨木市	1,138	3,966	5,104	10.1	7.5	8.1	96.5	96.0	96.1	1.05	0.61	0.71	10.43	8.03	8.70
八尾市	1,447	4,297	5,744	8.6	8.1	8.2	97.6	94.5	95.3	0.21	0.61	0.50	2.40	7.47	6.13
泉佐野市	537	912	1,449	9.5	4.6	6.4	98.0	95.2	96.8	0	0.55	0.35	0	11.90	5.38
富田林市	564	1,744	2,308	6.0	6.8	6.6	97.1	98.3	98.0	0.71	0.75	0.74	11.76	10.92	11.11
寝屋川市	2,213	1,203	3,416	4.6	11.6	7.1	93.1	91.4	92.1	0.41	0.83	0.56	8.91	7.14	7.88
河内長野市	1,046	2,060	3,106	2.9	10.9	8.2	100	99.1	99.2	0.19	0.63	0.48	6.67	5.80	5.91
松原市	540	2,129	2,669	4.3	4.9	4.8	91.3	93.3	93.0	0.56	0.94	0.86	13.04	19.05	17.97
大東市	512	858	1,370	6.1	9.4	8.2	96.8	95.1	95.5	0.20	0.35	0.29	3.23	3.70	3.57
和泉市	605	4,715	5,320	9.4	4.9	5.4	96.5	91.7	92.7	0.83	0.34	0.39	8.77	6.96	7.32
箕面市	2,449	1,031	3,480	3.3	5.6	4.0	93.8	94.8	94.2	0.41	0.58	0.46	12.50	10.34	11.59
柏原市	639	970	1,609	3.6	6.3	5.2	95.7	95.1	95.2	0.63	1.13	0.93	17.39	18.03	17.86
羽曳野市	713	2,801	3,514	3.4	9.5	8.3	100	97.4	97.6	0.42	0.29	0.31	12.50	3.00	3.78
門真市	557	760	1,317	5.2	10.3	8.1	96.6	76.9	82.2	0.54	0.66	0.61	10.34	6.41	7.48
摂津市	1,176	55	1,231	7.6	9.1	7.6	91.0	100	91.5	0.51	0	0.49	6.74	0	6.38
高石市	1,137	350	1,487	4.0	11.4	5.8	78.3	75.0	76.7	0.09	0.86	0.27	2.17	7.50	4.65
藤井寺市	1,188	60	1,248	6.0	15.0	6.4	100	77.8	97.5	0.25	1.67	0.32	4.23	11.11	5.00
東大阪市	1,246	7,359	8,605	12.7	5.9	6.9	100	95.2	96.4	0.40	0.29	0.30	3.16	4.85	4.40
京南市	509	630	1,139	2.0	4.4	3.3	100	100	100	0.39	0.63	0.53	20.00	14.29	15.79
四條畷市	432	427	859	4.2	10.5	7.3	94.4	91.1	92.1	0.46	0.47	0.47	11.11	4.44	6.35
交野市	926	248	1,174	5.3	7.3	5.7	98.0	100	98.5	0.32	0	0.26	6.12	0	4.48
大阪狭山市	1,002	472	1,474	4.1	9.5	5.8	97.6	88.9	93.0	0.40	0.42	0.41	9.76	4.44	6.98
阪南市	809	231	1,040	3.6	4.8	3.8	100	100	100	0.12	0.43	0.19	3.45	9.09	5.00
島本町	278	212	490	3.6	6.1	4.7	100	92.3	95.7	0.72	0.47	0.61	20.00	7.69	13.04
豊能町	388	18	406	3.9	5.6	3.9	86.7	100	87.5	0.52	0	0.49	13.33	0	12.50
能勢町	417	-	417	3.6	-	3.6	100	-	100	0.24	-	0.24	6.67	-	6.67
忠岡町	283	301	584	3.5	3.0	3.3	100	88.9	94.7	0	0	0	0	0	0
熊取町	653	207	860	1.7	2.9	2.0	100	100	100	0.31	0	0.23	18.18	0	11.76
田尻町	244	45	289	11.9	13.3	12.1	100	66.7	94.3	1.64	2.22	1.73	13.79	16.67	14.29
岬町	286	50	336	2.8	10.0	3.9	100	100	100	0	0	0	0	0	0
太子町	299	121	420	5.4	5.8	5.5	100	100	100	0.33	0	0.24	6.25	0	4.35
河南町	258	190	448	8.5	6.8	7.8	95.5	100	97.1	0	1.05	0.45	0	15.38	5.71
千早赤阪村	110	38	148	1.8	7.9	3.4	100	100	100	0	0	0	0	0	0

子宮頸がん

自治体名	2018年度プロセス指標値(女 20~74歳)														
	受診者数(人)			要精検率(%)			精検受診率(%)			がん発見率(%)			陽性反応適中率(%)		
	集団	個別	計	集団	個別	計	集団	個別	計	集団	個別	計	集団	個別	計
全国	1,068,355	2,923,645	3,992,000	1.3	2.4	2.1	83.7	73.8	75.5	0.02	0.03	0.03	1.54	1.27	1.31
大阪府	23,363	223,961	247,324	1.5	3.0	2.8	89.0	82.4	82.7	0.01	0.05	0.05	0.83	1.80	1.75
大阪市	-	55,617	55,617	-	3.1	3.1	-	80.9	80.9	-	0.07	0.07	-	2.32	2.32
堺市	417	25,452	25,869	2.4	3.8	3.7	90.0	67.6	67.8	0	0.04	0.03	0	0.94	0.93
岸和田市	1,972	2,840	4,812	1.2	2.6	2.0	91.3	94.6	93.8	0	0.07	0.04	0	2.70	2.06
豊中市	736	11,561	12,297	1.4	2.4	2.4	90.0	77.9	78.3	0	0.06	0.06	0	2.50	2.41
池田市	454	1,864	2,318	0.4	1.7	1.5	50.0	68.8	67.6	0	0.05	0.04	0	3.13	2.94
吹田市	-	11,618	11,618	-	2.4	2.4	-	90.7	90.7	-	0.03	0.03	-	1.07	1.07
泉大津市	132	2,858	2,990	4.5	2.3	2.4	83.3	84.8	84.7	0	0.03	0.03	0	1.52	1.39
高槻市	1,604	12,014	13,618	2.0	3.2	3.1	96.9	88.7	89.3	0.12	0.11	0.11	6.25	3.35	3.57
貝塚市	746	2,008	2,754	1.2	3.5	2.9	88.9	88.6	88.6	0	0	0	0	0	0
守口市	1,961	939	2,900	1.2	1.6	1.3	83.3	80.0	82.1	0.05	0	0.03	4.17	0	2.56
枚方市	-	14,148	14,148	-	2.9	2.9	-	86.7	86.7	-	0.04	0.04	-	1.23	1.23
茨木市	1,000	7,922	8,922	1.9	2.5	2.4	100	94.4	94.9	0	0	0	0	0	0
八尾市	-	8,432	8,432	-	2.0	2.0	-	94.7	94.7	-	0.11	0.11	-	5.33	5.33
泉佐野市	492	2,569	3,061	1.8	3.3	3.1	100	98.8	98.9	0	0.12	0.10	0	3.49	3.16
富田林市	252	3,154	3,406	1.2	2.7	2.6	100	88.1	88.5	0	0.06	0.06	0	2.38	2.30
寝屋川市	1,991	2,724	4,715	1.4	1.8	1.6	88.9	89.6	89.3	0	0.04	0.02	0	2.08	1.33
河内長野市	32	2,800	2,832	3.1	1.0	1.0	100	85.2	85.7	0	0.04	0.04	0	3.70	3.57
松原市	523	3,511	4,034	1.9	3.0	2.8	70.0	81.7	80.7	0	0.06	0.05	0	1.92	1.75
大東市	263	2,156	2,419	3.0	3.6	3.6	87.5	84.6	84.9	0	0	0	0	0	0
和泉市	-	6,510	6,510	-	2.8	2.8	-	78.4	78.4	-	0.02	0.02	-	0.54	0.54
箕面市	3,129	6,219	9,348	1.2	5.6	4.2	75.7	74.9	75.0	0	0.03	0.02	0	0.57	0.52
柏原市	113	2,012	2,125	1.8	4.0	3.9	100	90.1	90.4	0	0.05	0.05	0	1.23	1.20
羽曳野市	693	4,376	5,069	3.2	2.9	2.9	95.5	92.0	92.5	0	0.02	0.02	0	0.80	0.68
門真市	380	2,047	2,427	3.4	3.6	3.5	92.3	82.2	83.7	0	0.10	0.08	0	2.74	2.33
摂津市	746	2,290	3,036	1.1	3.1	2.6	100	93.0	93.7	0	0.04	0.03	0	1.41	1.27
高石市	554	1,721	2,275	1.6	3.6	3.1	77.8	91.9	90.1	0	0	0	0	0	0
藤井寺市	169	1,169	1,338	0	2.7	2.3	-	96.8	96.8	-	0	0	-	0	0
東大阪市	-														

【兵庫県】都道府県別がん検診実施状況

1 指針に基づくがん検診実施状況(兵庫県)

表1 指針に基づく検診実施状況(2020年度の検診実施状況)

	実施したと回答した市区町村割合(%)				
	胃 ^{*1}	大腸	肺	乳	子宮頸
集計対象市区町村数	41	41	41	41	41
集計対象市区町村割合(%)	100	100	100	100	100
指針に基づく対象年齢で検診を実施した ^{*1 *2}	0	58.5	34.1	95.1	95.1
指針に基づく受診間隔 [*] で検診を実施した ^{*1 *2}	0	100	100	46.3	34.1

*1 平成28年2月の指針改定に伴い、胃がん検診ではそれまで対象年齢は「40歳以上、上限制限なし」、受診間隔は「年1回」であったのが、それぞれ「50歳以上、上限制限なし(ただし、胃部エックス線検査については、当分の間、40歳以上の者を対象としても差し支えない。)」 「同一人にとって受診機会は毎年あるが、原則2年に1回の受診間隔(ただし、胃部エックス線検査については、当分の間、年1回実施しても差し支えない)」に変更された。
よって、平成29年度調査(平成28年度検診体制)以降は、胃がん検診の対象年齢は「50歳以上、上限制限なし」、受診間隔は「2年に1回」と回答した場合のみ指針に基づくものとして集計している。

*2 令和3年度調査(令和2年度検診体制)では、指針に基づく検診方法(14ページ参照)の対象年齢と受診間隔の回答をもとに集計した。

表2 指針に基づかない検診実施状況(2020年度の検診実施状況)

	実施したと回答した市区町村割合(%)
集計対象市区町村数	41
集計対象市区町村割合(%)	100
指針以外の何らかの部位で検診を実施した	90.2
前立腺がん検診(PSA検査)を実施した	87.8
子宮体がん検診(細胞診)を実施した	14.6
エコーによる検診(肝臓、卵巣、甲状腺)を実施した	9.8
その他の何らかの検診を実施した	24.4

2 市区町村用がん検診チェックリスト実施率(兵庫県)

表3 チェックリスト実施率(全項目)

	実施したと回答した市区町村割合(%)											
	胃 (エックス線)		胃 (内視鏡)		大腸		肺		乳		子宮頸	
	集団	個別	集団	個別	集団	個別	集団	個別	集団	個別	集団	個別
集計対象市区町村数	38	13	3	7	40	19	39	16	34	34	28	37
集計対象市区町村割合(%)	92.7	31.7	7.3	17.1	97.6	46.3	95.1	39.0	82.9	82.9	68.3	90.2
チェックリスト全項目の実施率*	77.2	67.2	72.7	72.0	76.6	70.3	76.9	67.8	77.0	71.3	77.2	69.0

表4 チェックリスト実施率(2020年度の検診体制整備に関する項目)

	実施したと回答した市区町村割合(%)											
	胃 (エックス線)		胃 (内視鏡)		大腸		肺		乳		子宮頸	
	集団	個別	集団	個別	集団	個別	集団	個別	集団	個別	集団	個別
集計対象市区町村数	38	15	4	9	40	19	39	17	34	34	28	37
集計対象市区町村割合(%)	92.7	36.6	9.8	22.0	97.6	46.3	95.1	41.5	82.9	82.9	68.3	90.2
[1] 検診対象者												
1-1 対象者全員の氏名を記載した名簿を、住民台帳などに基づいて作成したか*	89.5	93.3	50.0	100	90.0	100	89.7	100	88.2	97.1	85.7	91.9
1-2 対象者全員に、個別に受診勧奨を行ったか*	39.5	26.7	0	33.3	40.0	36.8	41.0	35.3	41.2	44.1	39.3	40.5
1-3 受診勧奨を行った住民のうち未受診者全員に対し、再度の受診勧奨を個人毎(手紙・電話・訪問等)に行ったか	2.6	0	0	0	2.5	0	2.6	0	5.9	14.7	0	5.4
1-4 対象者数(推計でも可)を把握したか*	94.7	100	75.0	100	95.0	100	94.9	100	94.1	97.1	96.4	94.6
[2] 受診者の情報管理												
2-1 個人別の受診(記録)台帳またはデータベースを作成したか*	94.7	93.3	100	88.9	95.0	94.7	94.9	94.1	94.1	94.1	92.9	94.6
2-2 過去5年間の受診歴を記録しているか*	100	73.3	-	-	100	89.5	100	82.4	100	97.1	96.4	91.9
[3] 受診者への説明、及び要精検者への説明												
3-1 受診勧奨時に、「検診機関連用チェックリスト 1.受診者への説明」が全項目記載された資料を、全員に個別配布したか*	42.1	33.3	25.0	44.4	42.5	47.4	46.2	41.2	50.0	44.1	50.0	43.2
3-2 要精検者全員に対し、受診可能な精密検査機関名(医療機関名)の一覧を提示したか*	34.2	20.0	75.0	33.3	45.0	36.8	35.9	29.4	50.0	38.2	32.1	24.3
3-3 上記(3-2)の一覧に掲載したすべての精密検査機関には、あらかじめ精密検査結果の報告を依頼したか*	31.6	20.0	75.0	33.3	37.5	26.3	30.8	23.5	35.3	32.4	25.0	21.6
[4] 精密検査結果の把握、精密検査未受診者の特定と受診勧奨												
4-1 精密検査方法及び、精密検査(治療)結果を把握したか*	89.5	80.0	100	77.8	90.0	84.2	89.7	82.4	91.2	85.3	89.3	83.8
4-2 精密検査方法及び、精密検査(治療)結果が不明の者については、本人もしくは精密検査機関への照会等により、結果を確認したか*	81.6	66.7	75.0	77.8	80.0	68.4	79.5	70.6	79.4	70.6	75.0	70.3
4-3 個人毎の精密検査方法及び、精密検査(治療)結果を、市区町村、検診機関(医療機関)、精密検査機関が共有したか*	71.1	33.3	75.0	22.2	65.0	36.8	69.2	41.2	61.8	47.1	57.1	51.4
4-4 過去5年間の精密検査方法及び、精密検査(治療)結果を記録しているか*	94.7	60.0	-	-	95.0	78.9	94.9	70.6	94.1	88.2	89.3	89.2
4-5 精密検査未受診と精密検査結果未把握を定義に従って区別し、精密検査未受診者を特定したか*	81.6	73.3	75.0	77.8	82.5	78.9	82.1	76.5	85.3	76.5	89.3	78.4
4-6 精密検査未受診者に精密検査の受診勧奨を行ったか*	73.7	60.0	100	55.6	75.0	63.2	74.4	64.7	76.5	64.7	78.6	64.9
[5] 地域保健・健康増進事業報告												
5-1 がん検診結果や精密検査結果の最終報告(令和元年度地域保健・健康増進事業報告)を行ったか*	100	100	100	88.9	100	100	100	100	100	100	100	100
5-2 がん検診の結果について、地域保健・健康増進事業報告の全項目を計上できるよう、委託先(検診機関(医療機関)、医師会など)に報告を求めたか*	97.4	100	100	88.9	97.5	94.7	97.4	100	97.1	97.1	96.4	97.3
5-3 がん検診の結果について、委託先からの報告内容が地域保健・健康増進事業報告を網羅できていない場合、改善を求めたか*	97.4	93.3	100	88.9	97.5	94.7	97.4	94.1	97.1	97.1	96.4	94.6
5-4 精密検査結果について、地域保健・健康増進事業報告の全項目を計上できるよう、委託先(検診機関(医療機関)、精密検査機関、医師会など)に報告を求めたか*	97.4	93.3	100	88.9	97.5	89.5	97.4	94.1	97.1	97.1	96.4	97.3
5-5 精密検査結果について、委託先からの報告内容が地域保健・健康増進事業報告を網羅できていない場合、改善を求めたか*	94.7	93.3	100	88.9	95.0	89.5	94.9	94.1	94.1	97.1	92.9	97.3
[6] 検診機関(医療機関)の質の担保												
6-1 委託先検診機関(医療機関)を、仕様書の内容に基づいて選定したか*	60.5	53.3	100	55.6	60.0	47.4	59.0	47.1	64.7	50.0	71.4	48.6
6-2 仕様書(もしくは実施要綱)の内容は、「仕様書に明記すべき必要最低限の精度管理項目」を満たしたか*	42.1	46.7	100	44.4	42.5	36.8	46.2	29.4	50.0	38.2	50.0	35.1
6-3 検診終了後に、委託先検診機関(医療機関)で仕様書(もしくは実施要綱)の内容が遵守されたことを確認したか*	31.6	13.3	75.0	11.1	27.5	5.3	30.8	0	29.4	17.6	39.3	16.2
6-4 検診機関(医療機関)に精度管理評価を個別にフィードバックしたか*	18.4	0	75.0	0	15.0	0	17.9	0	17.6	0	21.4	0
6-5 「検診機関連用チェックリスト」の遵守状況をフィードバックしたか*	13.2	0	75.0	0	12.5	0	12.8	0	14.7	0	17.9	0
6-6 検診機関(医療機関)毎のプロセス指標値を集計してフィードバックしたか*	18.4	0	75.0	0	17.5	0	17.9	0	20.6	0	25.0	0
6-7 上記(6-4,6-5,6-6)の結果をふまえ、課題のある検診機関(医療機関)に改善策をフィードバックしたか*	13.2	0	75.0	0	12.5	0	12.8	0	14.7	0	17.9	0

表5 チェックリスト実施率（2018年度の精度管理指標の把握に関する項目）

	実施したと回答した市区町村割合(%)																									
	胃 (エックス線)		胃 (内視鏡)		大腸		肺		乳		子宮頸															
	集団	個別	集団	個別	集団	個別	集団	個別	集団	個別	集団	個別														
	集計対象市区町村数		39		13		3		7		41		20		40		17		34		34		30		37	
	集計対象市区町村割合(%)		95.1		31.7		7.3		17.1		100		48.8		97.6		41.5		82.9		82.9		73.2		90.2	
【7】 受診率（受診者数）の集計																										
7-1 受診率を集計したか*																										
7-2 受診率を性別・年齢5歳階級別に集計したか*																										
7-3 受診数を検診機関別に集計したか*																										
7-4 受診数を検診受診歴別に集計したか*																										
【8】 要精検率の集計																										
8-1 要精検率を集計したか*																										
8-2 要精検率を性別・年齢5歳階級別に集計したか*																										
8-3 要精検率を検診機関別に集計したか*																										
8-4 要精検率を検診受診歴別に集計したか*																										
【9】 精検受診率の集計																										
9-1 精検受診率を集計したか*																										
9-2 精検受診率を性別・年齢5歳階級別に集計したか*																										
9-3 精検受診率を検診機関別に集計したか*																										
9-4 精検受診率を検診受診歴別に集計したか*																										
【10】 精検未受診率の集計																										
10-1 精検未受診率を集計したか*																										
【11】 がん発見率の集計																										
11-1 がん発見率を集計したか*																										
11-2 がん発見率を性別・年齢5歳階級別に集計したか*																										
11-3 がん発見率を検診機関別に集計したか*																										
11-4 がん発見率を検診受診歴別に集計したか*																										
11-5 がん発見率を検査方法別に集計したか*																										
【12】 陽性反応適中度の集計																										
12-1 陽性反応適中度を集計したか*																										
12-2 陽性反応適中度を性別・年齢5歳階級別に集計したか*																										
12-3 陽性反応適中度を検診機関別に集計したか*																										
12-4 陽性反応適中度を検診受診歴別に集計したか*																										
12-5 陽性反応適中度を検査方法別に集計したか*																										
【13】 早期がん割合の集計																										
13-1 早期がん割合を集計したか*																										
13-2 早期がん割合を性別・年齢5歳階級別に集計したか*																										
13-3 早期がん割合を検診機関別に集計したか*																										
13-4 早期がん割合を検診受診歴別に集計したか*																										
13-5 早期がん割合を検査方法別に集計したか*																										
【14】 粘膜内がん、非浸潤がんの集計																										
14-1 粘膜内がんを集計したか*																										
非浸潤がんを集計したか*																										
【15】 上皮内病変（CINなど）数の集計																										
15-1 上皮内病変(CINなど)数を集計したか(区分毎)*																										
15-2 上皮内病変(CINなど)数を年齢5歳階級別に集計したか(区分毎)*																										
15-3 上皮内病変(CINなど)数を検診機関別に集計したか(区分毎)*																										
15-4 上皮内病変(CINなど)数を検診受診歴別に集計したか(区分毎)*																										
【16】 微小浸潤がん割合の集計																										
16-1 微小浸潤がん割合を集計したか*																										
16-2 微小浸潤がん割合を年齢階級別に集計したか*																										
16-3 微小浸潤がん割合を検診機関別に集計したか*																										
16-4 微小浸潤がん割合を検診受診歴別に集計したか*																										

* 「事業評価のためのチェックリスト・市区町村用（平成31年3月）」に記載されている項目

国立がん研究センター がん情報サービス https://ganjoho.jp/med_pro/pre_scr/screening/check_list.html

3 プロセス指標値(兵庫県)

表6 市区町村別のプロセス指標値
胃がん(エックス線)

自治体名	受診者数(人)			2018年度プロセス指標値(男女計 50~74歳)											
	集団	個別	計	要精検率(%)			精検受診率(%)			がん発見率(%)			陽性反応適中度(%)		
				集団	個別	計	集団	個別	計	集団	個別	計	集団	個別	計
全国	1,412,955	424,633	1,837,588	7.0	7.8	7.2	84.4	75.6	82.2	0.12	0.12	0.12	1.78	1.52	1.72
兵庫県	53,328	1,772	55,100	5.3	10.4	5.5	82.3	73.5	81.8	0.11	0	0.11	2.09	0	1.96
神戸市	9,607	-	9,607	5.3	-	5.3	85.4	-	85.4	0.06	-	0.06	1.17	-	1.17
姫路市	3,940	622	4,562	8.8	13.3	9.4	92.2	80.7	90.0	0.28	0	0.24	3.16	0	2.55
尼崎市	1,679	266	1,945	2.7	6.4	3.2	51.1	70.6	56.5	0.18	0	0.15	6.67	0	4.84
明石市	-	-	-	-	-	-	-	-	-	-	-	-	-	-	-
西宮市	3,569	-	3,569	3.4	-	3.4	89.4	-	89.4	0.06	-	0.06	1.63	-	1.63
洲本市	1,098	62	1,160	3.9	1.6	3.8	86.0	0	84.1	0	0	0	0	0	0
芦屋市	791	-	791	1.6	-	1.6	92.3	-	92.3	0	-	0	0	-	0
伊丹市	866	207	1,073	4.4	8.2	5.1	97.4	76.5	90.9	0.23	0	0.19	5.26	0	3.64
相生市	519	-	519	8.1	-	8.1	83.3	-	83.3	0.19	-	0.19	2.38	-	2.38
豊岡市	3,363	-	3,363	4.3	-	4.3	88.1	-	88.1	0.09	-	0.09	2.10	-	2.10
加古川市	2,469	-	2,469	8.6	-	8.6	82.5	-	82.5	0.24	-	0.24	2.83	-	2.83
赤穂市	1,090	-	1,090	4.8	-	4.8	75.0	-	75.0	0.28	-	0.28	5.77	-	5.77
西脇市	515	11	526	4.5	9.1	4.6	73.9	0	70.8	0	0	0	0	0	0
宝塚市	1,885	-	1,885	3.0	-	3.0	89.5	-	89.5	0.16	-	0.16	5.26	-	5.26
三木市	1,379	90	1,469	3.6	27.8	5.1	72.0	76.0	73.3	0	0	0	0	0	0
高砂市	-	-	-	-	-	-	-	-	-	-	-	-	-	-	-
川西市	1,421	-	1,421	15.0	-	15.0	73.2	-	73.2	0.21	-	0.21	1.41	-	1.41
小野市	463	-	463	3.7	-	3.7	82.4	-	82.4	0.22	-	0.22	5.88	-	5.88
三田市	1,442	-	1,442	4.2	-	4.2	67.2	-	67.2	0	-	0	0	-	0
加西市	514	50	564	4.3	10.0	4.8	63.6	80.0	66.7	0	0	0	0	0	0
丹波篠山市	1,130	-	1,130	3.8	-	3.8	79.1	-	79.1	0.09	-	0.09	2.33	-	2.33
養父市	957	-	957	4.1	-	4.1	79.5	-	79.5	0.10	-	0.10	2.56	-	2.56
丹波市	1,902	267	2,169	4.7	7.5	5.0	77.5	55.0	73.4	0.26	0	0.23	5.62	0	4.59
南あわじ市	1,665	-	1,665	3.1	-	3.1	78.8	-	78.8	0.06	-	0.06	1.92	-	1.92
朝来市	905	14	919	4.3	7.1	4.4	89.7	0	87.5	0.11	0	0.11	2.56	0	2.50
淡路市	1,128	-	1,128	3.5	-	3.5	76.9	-	76.9	0	-	0	0	-	0
宍粟市	939	-	939	8.5	-	8.5	85.0	-	85.0	0.11	-	0.11	1.25	-	1.25
加東市	682	-	682	5.0	-	5.0	79.4	-	79.4	0.15	-	0.15	2.94	-	2.94
たつの市	783	57	840	8.4	15.8	8.9	90.9	66.7	88.0	0.13	0	0.12	1.52	0	1.33
猪名川町	1,356	-	1,356	3.5	-	3.5	93.6	-	93.6	0.07	-	0.07	2.13	-	2.13
多可町	397	34	431	4.0	8.8	4.4	62.5	100	68.4	0	0	0	0	0	0
稲美町	498	-	498	9.2	-	9.2	60.9	-	60.9	0	-	0	0	-	0
播磨町	338	1	339	5.9	0	5.9	80.0	-	80.0	0	-	0	0	-	0
市川町	436	-	436	4.8	-	4.8	66.7	-	66.7	0	-	0	0	-	0
福崎町	578	-	578	4.7	-	4.7	92.6	-	92.6	0	-	0	0	-	0
神河町	351	-	351	6.3	-	6.3	77.3	-	77.3	0	-	0	0	-	0
太子町	519	16	535	5.2	0	5.0	63.0	-	63.0	0	-	0	0	-	0
上郡町	499	-	499	2.8	-	2.8	85.7	-	85.7	0	-	0	0	-	0
佐用町	452	11	463	8.2	18.2	8.4	86.5	0	82.1	0.22	0	0.22	2.70	0	2.56
香美町	753	64	817	4.6	1.6	4.4	57.1	100	58.3	0	0	0	0	0	0
新温泉町	450	-	450	4.2	-	4.2	78.9	-	78.9	0.22	-	0.22	5.26	-	5.26

胃がん(内視鏡)

自治体名	受診者数(人)			2018年度プロセス指標値(男女計 50~74歳)											
	集団	個別	計	要精検率(%)			精検受診率(%)			がん発見率(%)			陽性反応適中度(%)		
				集団	個別	計	集団	個別	計	集団	個別	計	集団	個別	計
全国	13,757	712,303	726,060	4.5	7.6	7.5	81.9	93.1	92.9	0.21	0.28	0.28	4.68	3.72	3.73
兵庫県	496	6,454	6,950	7.3	3.8	4.1	91.7	70.4	73.1	0.40	0.28	0.29	5.56	7.29	7.07
神戸市	-	3,691	3,691	-	2.5	2.5	-	66.0	66.0	-	0.41	0.41	-	15.96	15.96
姫路市	-	-	-	-	-	-	-	-	-	-	-	-	-	-	-
尼崎市	-	187	187	-	3.7	3.7	-	71.4	71.4	-	0.53	0.53	-	14.29	14.29
明石市	-	-	-	-	-	-	-	-	-	-	-	-	-	-	-
西宮市	-	-	-	-	-	-	-	-	-	-	-	-	-	-	-
洲本市	-	348	348	-	2.6	2.6	-	0	0	-	0	0	-	0	0
芦屋市	-	-	-	-	-	-	-	-	-	-	-	-	-	-	-
伊丹市	-	-	-	-	-	-	-	-	-	-	-	-	-	-	-
相生市	-	174	174	-	2.3	2.3	-	50.0	50.0	-	0	0	-	0	0
豊岡市	-	-	-	-	-	-	-	-	-	-	-	-	-	-	-
加古川市	432	-	432	7.6	-	7.6	97.0	-	97.0	0.46	-	0.46	6.06	-	6.06
赤穂市	-	-	-	-	-	-	-	-	-	-	-	-	-	-	-
西脇市	-	197	197	-	5.6	5.6	-	9.1	9.1	-	0	0	-	0	0
宝塚市	-	-	-	-	-	-	-	-	-	-	-	-	-	-	-
三木市	-	-	-	-	-	-	-	-	-	-	-	-	-	-	-
高砂市	-	-	-	-	-	-	-	-	-	-	-	-	-	-	-
川西市	-	-	-	-	-	-	-	-	-	-	-	-	-	-	-
小野市	-	148	148	-	12.8	12.8	-	57.9	57.9	-	0	0	-	0	0
三田市	-	-	-	-	-	-	-	-	-	-	-	-	-	-	-
加西市	-	-	-	-	-	-	-	-	-	-	-	-	-	-	-
丹波篠山市	-	-	-	-	-	-	-	-	-	-	-	-	-	-	-
養父市	-	-	-	-	-	-	-	-	-	-	-	-	-	-	-
丹波市	-	-	-	-	-	-	-	-	-	-	-	-	-	-	-
南あわじ市	-	-	-	-	-	-	-	-	-	-	-	-	-	-	-
朝来市	-	53	53	-	0	0	-	-	-	-	-	-	-	-	-
淡路市	-	-	-	-	-	-	-	-	-	-	-	-	-	-	-
宍粟市	-	-	-	-	-	-	-	-	-	-	-	-	-	-	-
加東市	-	-	-	-	-	-	-	-	-	-	-	-	-	-	-
たつの市	-	1,395	1,395	-	6.3	6.3	-	89.8	89.8	-	0.14	0.14	-	2.27	2.27
猪名川町	-	82	82	-	4.9	4.9	-	100	100	-	0	0	-	0	0
多可町	-	-	-	-	-	-	-	-	-	-	-	-	-	-	-
稲美町	27	-	27	0	-	0	-	-	-	-	-	-	-	-	-
播磨町	37	55	92	8.1	1.8	4.3	33.3	0	25.0	0	0	0	0	0	0
市川町	-	-	-	-	-	-	-	-	-	-	-	-	-	-	-
福崎町	-	-	-	-	-	-	-	-	-	-	-	-	-	-	-
神河町	-	-	-	-	-	-	-	-	-	-	-	-	-	-	-
太子町	-	124	124	-	8.1	8.1	-	100	100	-	0	0	-	0	0
上郡町	-	-	-	-	-	-	-	-	-	-	-	-	-	-	-
佐用町	-	-	-	-	-	-	-	-	-	-	-	-	-	-	-
香美町	-	-	-	-	-	-	-	-	-	-	-	-	-	-	-
新温泉町	-	-	-	-	-	-	-	-	-	-	-	-	-	-	-

大腸がん

自治体名	2018年度プロセス指標値(男女計 40~74歳)														
	受診者数(人)			要精検率(%)			精検受診率(%)			がん発見率(%)			陽性反応適中度(%)		
	集団	個別	計	集団	個別	計	集団	個別	計	集団	個別	計	集団	個別	計
全国	2,724,124	3,173,225	5,897,349	5.6	6.7	6.2	75.8	68.3	71.4	0.16	0.22	0.20	2.94	3.34	3.17
兵庫県	176,825	41,628	218,453	4.9	7.0	5.3	72.2	61.6	69.6	0.15	0.21	0.16	3.09	3.00	3.07
神戸市	68,407	-	68,407	4.8	-	4.8	74.9	-	74.9	0.16	-	0.16	3.40	-	3.40
姫路市	9,469	-	9,469	4.1	-	4.1	85.9	-	85.9	0.12	-	0.12	2.82	-	2.82
尼崎市	7,883	3,375	11,258	4.8	5.5	5.0	59.8	58.2	59.3	0.13	0.21	0.15	2.95	3.80	3.02
明石市	1,245	8,046	9,291	7.5	7.5	7.5	79.6	79.7	79.7	0.16	0.22	0.22	2.15	2.97	2.86
西宮市	6,876	1,972	8,848	5.8	6.3	5.9	76.8	83.2	78.3	0.16	0.15	0.16	2.75	2.40	2.67
洲本市	2,724	528	3,252	4.5	13.8	6.0	69.1	0	43.4	0.04	0	0.03	0.81	0	0.51
芦屋市	3,106	1,825	4,931	4.9	7.8	6.0	81.7	62.0	72.2	0.16	0.22	0.18	3.27	2.82	3.05
伊丹市	523	6,428	6,951	7.3	7.1	7.1	100	47.4	51.4	0	0.19	0.17	0	2.63	2.43
相生市	1,359	177	1,536	5.3	18.1	6.8	69.4	0	48.1	0.22	0	0.20	4.17	0	2.88
豊岡市	6,633	-	6,633	5.4	-	5.4	65.7	-	65.7	0.17	-	0.17	3.05	-	3.05
加古川市	7,523	-	7,523	5.5	-	5.5	78.7	-	78.7	0.16	-	0.16	2.88	-	2.88
赤穂市	2,664	-	2,664	5.9	-	5.9	54.4	-	54.4	0.08	-	0.08	1.27	-	1.27
西脇市	1,735	427	2,162	4.4	12.2	6.0	48.1	36.5	43.4	0.12	0.23	0.14	2.60	1.92	2.33
宝塚市	2,746	7,723	10,469	5.0	5.5	5.4	77.5	51.2	57.6	0.11	0.23	0.20	2.17	4.21	3.71
三木市	3,686	-	3,686	4.6	-	4.6	65.3	-	65.3	0.24	-	0.24	5.29	-	5.29
高砂市	1,855	1,326	3,181	5.7	7.1	6.3	73.6	73.4	73.5	0.16	0.30	0.22	2.83	4.26	3.50
川西市	1,977	5,098	7,075	7.0	7.3	7.2	83.3	71.4	74.6	0.51	0.26	0.33	7.25	3.51	4.53
小野市	1,445	128	1,573	4.7	10.2	5.1	66.2	69.2	66.7	0.07	0	0.06	1.47	0	1.23
三田市	2,872	-	2,872	4.8	-	4.8	67.9	-	67.9	0.07	-	0.07	1.46	-	1.46
加西市	1,542	677	2,219	4.7	5.5	5.0	79.5	73.0	77.3	0.26	0.30	0.27	5.48	5.41	5.45
丹波篠山市	2,516	-	2,516	6.1	-	6.1	51.3	-	51.3	0.12	-	0.12	1.95	-	1.95
養父市	2,266	60	2,326	5.0	5.0	5.0	54.4	0	53.0	0.18	0	0.17	3.51	0	3.42
丹波市	3,714	572	4,286	4.8	7.7	5.2	64.4	52.3	62.1	0.03	0	0.02	0.56	0	0.45
南あわじ市	4,472	-	4,472	4.6	-	4.6	72.2	-	72.2	0.16	-	0.16	3.41	-	3.41
朝来市	2,121	75	2,196	4.9	22.7	5.5	71.8	0	61.7	0.14	0	0.14	2.91	0	2.50
淡路市	2,955	-	2,955	4.8	-	4.8	62.0	-	62.0	0.20	-	0.20	4.23	-	4.23
宍粟市	2,746	-	2,746	4.6	-	4.6	65.4	-	65.4	0.11	-	0.11	2.36	-	2.36
加東市	2,143	-	2,143	4.5	-	4.5	68.8	-	68.8	0.19	-	0.19	4.17	-	4.17
たつの市	2,331	2,157	4,488	4.5	6.6	5.5	75.5	74.1	74.7	0.26	0.23	0.25	5.66	3.50	4.42
猪名川町	2,454	493	2,947	4.5	8.3	5.2	91.0	82.9	88.8	0.20	0	0.17	4.50	0	3.29
多可町	1,227	140	1,367	5.1	10.7	5.7	52.4	60.0	53.8	0	0	0	0	0	0
稲美町	1,283	-	1,283	6.3	-	6.3	79.0	-	79.0	0.16	-	0.16	2.47	-	2.47
播磨町	1,094	64	1,158	4.9	3.1	4.8	79.6	50.0	78.6	0.27	0	0.26	5.56	0	5.36
市川町	970	-	970	5.5	-	5.5	71.7	-	71.7	0	-	0	0	-	0
福崎町	1,395	-	1,395	2.4	-	2.4	100	-	100	0.07	-	0.07	3.03	-	3.03
神河町	896	-	896	5.7	-	5.7	54.9	-	54.9	0	-	0	0	-	0
太子町	1,277	216	1,493	5.2	7.9	5.6	56.7	29.4	51.2	0.23	0	0.20	4.48	0	3.57
上郡町	1,175	-	1,175	4.3	-	4.3	70.6	-	70.6	0.17	-	0.17	3.92	-	3.92
佐用町	951	-	951	5.3	-	5.3	66.0	-	66.0	0	-	0	0	-	0
香美町	1,672	110	1,782	5.9	7.3	6.0	57.6	50.0	57.0	0.18	0	0.17	3.03	0	2.80
新温泉町	897	11	908	4.7	0	4.6	76.2	-	76.2	0.11	-	0.11	2.38	-	2.38

兵庫

肺がん

自治体名	2018年度プロセス指標値(男女計 40~74歳)														
	受診者数(人)			要精検率(%)			精検受診率(%)			がん発見率(%)			陽性反応適中度(%)		
	集団	個別	計	集団	個別	計	集団	個別	計	集団	個別	計	集団	個別	計
全国	3,143,976	2,231,157	5,375,133	1.6	2.2	1.8	86.8	80.7	83.8	0.04	0.04	0.04	2.67	1.87	2.27
兵庫県	110,828	54,303	165,131	1.3	1.6	1.4	85.9	79.9	83.7	0.03	0.03	0.03	2.47	1.60	2.14
神戸市	-	21,809	21,809	-	1.0	1.0	-	78.0	78.0	-	0.01	0.01	-	1.35	1.35
姫路市	7,854	-	7,854	1.5	-	1.5	92.2	-	92.2	0.03	-	0.03	1.72	-	1.72
尼崎市	6,689	-	6,689	2.0	-	2.0	91.1	-	91.1	0	-	0	0	-	0
明石市	1,282	8,420	9,702	2.7	2.1	2.1	91.4	94.2	93.8	0	0.05	0.04	0	2.31	1.92
西宮市	5,956	-	5,956	1.3	-	1.3	92.2	-	92.2	0.13	-	0.13	10.39	-	10.39
洲本市	2,701	519	3,220	1.2	0.6	1.1	90.6	0	82.9	0	0	0	0	0	0
芦屋市	2,614	2,647	5,261	3.0	2.3	2.7	74.7	75.8	75.2	0.04	0.04	0.04	1.27	1.61	1.42
伊丹市	1,356	382	1,738	1.6	1.6	1.6	72.7	100	78.6	0	0	0	0	0	0
相生市	1,515	178	1,693	1.7	7.9	2.3	68.0	0	43.6	0.07	0	0.06	4.00	0	2.56
豊岡市	7,131	-	7,131	1.0	-	1.0	87.8	-	87.8	0.04	-	0.04	4.05	-	4.05
加古川市	6,359	-	6,359	2.8	-	2.8	93.4	-	93.4	0.03	-	0.03	1.10	-	1.10
赤穂市	2,780	-	2,780	0	-	0	-	-	-	-	-	-	-	-	-
西脇市	1,741	169	1,910	0	0	0	-	-	-	-	-	-	-	-	-
宝塚市	2,794	9,035	11,829	1.8	1.6	1.7	88.0	95.3	93.4	0.04	0.02	0.03	2.00	1.35	1.52
三木市	3,499	-	3,499	0.9	-	0.9	90.9	-	90.9	0	-	0	0	-	0
高砂市	1,982	-	1,982	1.1	-	1.1	68.2	-	68.2	0.05	-	0.05	4.55	-	4.55
川西市	2,622	5,883	8,505	2.0	1.6	1.8	69.2	81.4	77.2	0.08	0.05	0.06	3.85	3.09	3.36
小野市	1,749	249	1,998	0	2.4	0.3	-	83.3	83.3	-	0	0	0	0	0
三田市	2,728	-	2,728	1.1	-	1.1	72.4	-	72.4	0.11	-	0.11	10.34	-	10.34
加西市	1,660	980	2,640	0	0	0	-	-	-	-	-	-	-	-	-
丹波篠山市	2,294	-	2,294	1.1	-	1.1	96.0	-	96.0	0.04	-	0.04	4.00	-	4.00
養父市	2,162	1	2,163	1.2	0	1.2	60.0	-	60.0	0	-	0	0	-	0
丹波市	3,892	576	4,468	1.1	13.4	2.7	72.7	59.7	64.5	0.08	0	0.07	6.82	0	2.48
南あわじ市	5,500	-	5,500	1.1	-	1.1	84.7	-	84.7	0.04	-	0.04	3.39	-	3.39
朝来市	2,230	75	2,305	1.3	1.3	1.3	92.9	0	89.7	0	0	0	0	0	0
淡路市	3,533	-	3,533	0.9	-	0.9	58.1	-	58.1	0	-	0	0	-	0
宍粟市	3,525	-	3,525	0.6	-	0.6	100	-	100	0	-	0	0	-	0
加東市	2,411	-	2,411	0	-	0	-	-	-	-	-	-	-	-	-
たつの市	2,286	2,144	4,430	1.3	1.4	1.3	86.7	79.3	83.1	0	0.05	0.02	0	3.45	1.69
猪名川町	2,417	670	3,087	1.2	3.1	1.7	96.7	66.7	84.3	0.04	0	0.03	3.33	0	1.96
多可町	1,476	108	1,584	0	0	0	-	-	-	-	-	-	-	-	-
稲美町	1,218	-	1,218	2.5	-	2.5	96.8	-	96.8	0	-	0	0	-	0
播磨町	1,029	89	1,118	3.4	1.1	3.2	82.9	0	80.6	0	0	0	0	0	0
市川町	1,172	-	1,172	0	-	0	-	-	-	-	-	-	-	-	-
福崎町	1,576	-	1,576	2.4	-	2.4	84.2	-	84.2	0	-	0	0	-	0
神河町	1,063	-	1,063	1.0	-	1.0	81.8	-	81.8	0.09	-	0.09	9.09	-	9.09
太子町	1,310	218	1,528	0	2.8	0.4	-	33.3	33.3	-	0	0	0	0	0
上郡町	1,171	-	1,171	1.3	-	1.3	93.3	-	93.3	0.17	-	0.17	13.33	-	13.33
佐用町	1,051	44	1,095	2.8	18.2	3.4	96.6	0	75.7	0.10	0	0.09	3.45	0	2.70
香美町	2,534	107	2,641	1.0	1.9	1.1	76.9	50.0	75.0	0.04	0	0.04	3.85	0	3.57
新温泉町	1,966	-	1,966	1.0	-	1.0	84.2	-	84.2	0	-	0	0	-	0

乳がん

自治体名	2018年度プロセス指標値(女 40~74歳)														
	受診者数(人)			要精検率(%)			精検受診率(%)			がん発見率(%)			陽性反応適中度(%)		
	集団	個別	計	集団	個別	計	集団	個別	計	集団	個別	計	集団	個別	計
全国	1,325,555	1,489,153	2,814,708	5.0	7.4	6.3	91.3	87.9	89.2	0.28	0.35	0.32	5.64	4.72	5.06
兵庫県	40,204	54,466	94,670	5.2	8.8	7.3	88.8	80.6	83.1	0.30	0.28	0.29	5.82	3.18	3.99
神戸市	7,857	17,735	25,592	5.2	8.8	7.7	93.9	61.4	68.2	0.45	0.07	0.18	8.50	0.76	2.37
姫路市	2,743	8,833	11,576	4.6	7.3	6.7	97.6	95.7	96.0	0.18	0.32	0.29	3.97	4.33	4.27
尼崎市	2,222	2,084	4,306	8.3	9.6	8.9	34.8	93.0	65.2	0.14	0.86	0.49	1.63	8.96	5.45
明石市	41	3,764	3,805	2.4	4.8	4.8	0	91.1	90.6	0	0.37	0.37	0	7.78	7.73
西宮市	2,138	4,079	6,217	4.7	8.0	6.9	97.0	96.9	96.9	0.19	0.32	0.27	3.96	4.00	3.99
洲本市	952	282	1,234	5.3	2.8	4.7	92.0	0	79.3	0.32	0	0.24	6.00	0	5.17
芦屋市	621	614	1,235	5.0	14.3	9.6	83.9	89.8	88.2	0.81	0.65	0.73	16.13	4.55	7.56
伊丹市	601	1,768	2,369	4.5	15.7	12.8	92.6	93.1	93.1	0.50	0.34	0.38	11.11	2.17	2.96
相生市	-	577	577	-	8.1	8.1	-	93.6	93.6	-	0.17	0.17	-	2.13	2.13
豊岡市	2,484	-	2,484	4.5	-	4.5	98.2	-	98.2	0.20	-	0.20	4.50	-	4.50
加古川市	3,251	175	3,426	5.4	10.3	5.7	94.9	83.3	93.8	0.40	0	0.38	7.39	0	6.70
赤穂市	-	1,453	1,453	-	5.2	5.2	-	93.4	93.4	-	0.28	0.28	-	5.26	5.26
西脇市	-	1,040	1,040	-	9.6	9.6	-	91.0	91.0	-	0.67	0.67	-	7.00	7.00
宝塚市	1,004	2,623	3,627	5.3	9.6	8.4	98.1	92.8	93.8	0.30	0.34	0.33	5.66	3.59	3.95
三木市	693	656	1,349	6.3	11.4	8.8	100	88.0	92.4	0.58	0.15	0.37	9.09	1.33	4.20
高砂市	901	574	1,475	6.2	14.1	9.3	92.9	91.4	92.0	0.11	0	0.07	1.79	0	0.73
川西市	1,094	1,132	2,226	3.8	9.4	6.6	100	97.2	98.0	0.27	0.27	0.27	7.14	2.83	4.05
小野市	779	214	993	6.3	13.6	7.9	77.6	79.3	78.2	0.39	0.47	0.40	6.12	3.45	5.13
三田市	1,688	663	2,351	6.6	17.3	9.7	94.6	81.7	88.1	0.24	1.36	0.55	3.57	7.83	5.73
加西市	480	314	794	4.8	9.9	6.8	95.7	83.9	88.9	0.42	0	0.25	8.70	0	3.70
丹波篠山市	842	550	1,392	3.8	14.0	7.8	93.8	74.0	79.8	0.12	0.18	0.14	3.13	1.30	1.83
養父市	765	16	781	5.9	0	5.8	91.1	-	91.1	0	-	0	0	-	0
丹波市	-	1,218	1,218	-	6.6	6.6	-	43.8	43.8	-	0.16	0.16	-	2.50	2.50
南あわじ市	-	1,217	1,217	-	5.7	5.7	-	92.8	92.8	-	0.58	0.58	-	10.14	10.14
朝来市	826	13	839	9.0	0	8.8	93.2	-	93.2	0.61	-	0.60	6.76	-	6.76
淡路市	-	1,018	1,018	-	18.1	18.1	-	78.3	78.3	-	0.59	0.59	-	3.26	3.26
宍粟市	909	190	1,099	3.2	7.9	4.0	96.6	93.3	95.5	0.44	1.05	0.55	13.79	13.33	13.64
加東市	560	154	714	5.2	4.5	5.0	96.6	71.4	91.7	0.54	0.65	0.56	10.34	14.29	11.11
たつの市	1,131	166	1,297	3.3	10.8	4.2	97.3	100	98.2	0.09	0	0.08	2.70	0	1.82
猪名川町	1,021	-	1,021	4.7	-	4.7	91.7	-	91.7	0.10	-	0.10	2.08	-	2.08
多可町	-	639	639	-	6.7	6.7	-	88.4	88.4	-	0.16	0.16	-	2.33	2.33
稲美町	793	34	827	7.6	11.8	7.7	88.3	0	82.8	0	0	0	0	0	0
播磨町	377	20	397	4.5	0	4.3	88.2	-	88.2	0.27	-	0.25	5.88	-	5.88
市川町	266	7	273	5.3	28.6	5.9	92.9	100	93.8	0.75	0	0.73	14.29	0	12.50
福崎町	482	32	514	4.8	9.4	5.1	78.3	66.7	76.9	0	0	0	0	0	0
神河町	370	40	410	3.0	17.5	4.4	90.9	100	94.4	0.27	0	0.24	9.09	0	5.56
太子町	465	209	674	3.7	10.0	5.6	94.1	71.4	81.6	0.43	0.48	0.45	11.76	4.76	7.89
上郡町	451	230	681	3.5	5.2	4.1	93.8	100	96.4	0.22	0	0.15	6.25	0	3.57
佐用町	548	-	548	2.6	-	2.6	92.9	-	92.9	0.36	-	0.36	14.29	-	14.29
香美町	495	133	628	3.2	6.0	3.8	100	100	100	0	0.75	0.16	0	12.50	4.17
新温泉町	354	-	354	4.8	-	4.8	100	-	100	0.56	-	0.56	11.76	-	11.76

子宮頸がん

自治体名	2018年度プロセス指標値(女 20~74歳)														
	受診者数(人)			要精検率(%)			精検受診率(%)			がん発見率(%)			陽性反応適中度(%)		
	集団	個別	計	集団	個別	計	集団	個別	計	集団	個別	計	集団	個別	計
全国	1,068,355	2,923,645	3,992,000	1.3	2.4	2.1	83.7	73.8	75.5	0.02	0.03	0.03	1.54	1.27	1.31
兵庫県	26,726	80,644	107,370	2.0	2.4	2.3	81.1	74.5	76.0	0.03	0.03	0.03	1.67	1.45	1.50
神戸市	-	26,320	26,320	-	2.5	2.5	-	75.4	75.4	-	0.02	0.02	-	0.60	0.60
姫路市	2,524	10,393	12,917	0.4	2.3	1.9	100	75.4	76.4	0.04	0.04	0.04	10.00	1.67	2.00
尼崎市	1,759	1,985	3,744	1.6	3.7	2.7	60.7	45.2	49.5	0	0	0	0	0	0
明石市	34	4,235	4,269	8.8	3.3	3.3	100	96.4	96.5	0	0.17	0.16	0	5.07	4.96
西宮市	1,477	4,303	5,780	2.0	1.5	1.6	93.3	92.1	92.5	0.07	0.02	0.03	3.33	1.59	2.15
洲本市	-	823	823	-	3.6	3.6	-	90.0	90.0	-	0	0	-	0	0
芦屋市	-	2,181	2,181	-	1.1	1.1	-	73.9	73.9	-	0.14	0.14	-	13.04	13.04
伊丹市	-	5,511	5,511	-	2.7	2.7	-	83.3	83.3	-	0	0	-	0	0
相生市	111	471	582	0.9	0	0.2	100	-	100	0	-	0	0	-	0
豊岡市	4,203	-	4,203	3.5	-	3.5	79.5	-	79.5	0	-	0	0	-	0
加古川市	2,259	789	3,048	0.6	0.6	0.6	100	20.0	78.9	0	0	0	0	0	0
赤穂市	-	1,718	1,718	-	1.7	1.7	-	93.1	93.1	-	0	0	-	0	0
西脇市	-	1,218	1,218	-	2.2	2.2	-	70.4	70.4	-	0	0	-	0	0
宝塚市	952	4,766	5,718	2.4	2.3	2.3	82.6	77.3	78.2	0	0.04	0.03	0	1.82	1.50
三木市	860	2,065	2,925	2.3	1.7	1.9	85.0	62.9	70.9	0	0	0	0	0	0
高砂市	637	920	1,557	3.3	3.5	3.4	85.7	84.4	84.9	0.16	0	0.06	4.76	0	1.89
川西市	966	2,081	3,047	0.5	2.1	1.6	80.0	63.6	65.3	0.10	0.10	0.10	20.00	4.55	6.12
小野市	248	390	638	1.6	2.6	2.2	75.0	60.0	64.3	0	0	0	0	0	0
三田市	1,142	3,129	4,271	2.4	3.9	3.5	74.1	57.4	60.4	0	0.13	0.09	0	3.28	2.68
加西市	677	244	921	3.4	2.0	3.0	60.9	60.0	60.7	0	0	0	0	0	0
丹波篠山市	-	1,131	1,131	-	2.7	2.7	-	46.7	46.7	-	0.09	0.09	-	3.33	3.33
養父市	641	10	651	1.6	0	1.5	70.0	-	70.0	0	-	0	0	-	0
丹波市	-	1,239	1,239	-	1.4	1.4	-	64.7	64.7	-	0	0	-	0	0
南あわじ市	1,084	96	1,180	3.7	4.2	3.7	62.5	75.0	63.6	0	0	0	0	0	0
朝来市	729	29	758	5.5	0	5.3	100	-	100	0.14	-	0.13	2.50	-	2.50
淡路市	-	913	913	-	3.6	3.6	-	57.6	57.6	-	0	0	-	0	0
宍粟市	602	621	1,223	0.3	1.4	0.9	50.0	66.7	63.6	0	0	0	0	0	0
加東市	412	179	591	3.6	1.7	3.0	100	100	100	0.24	0	0.17	6.67	0	5.56
たつの市	815	593	1,408	0.4	1.5	0.9	100	55.6	66.7	0	0	0	0	0	0
猪名川町	1,434	316	1,750	3.4	0.3	2.9	85.7	0	84.0	0.07	0	0.06	2.04	0	2.00
多可町	-	567	567	-	0.9	0.9	-	100	100	-	0	0	-	0	0
稲美町	231	59	290	0	5.1	1.0	-	0	0	-	0	0	-	0	0
播磨町	310	80	390	0.3	0	0.3	100	-	100	0	-				

【奈良県】 都道府県別がん検診実施状況

1 指針に基づくがん検診実施状況(奈良県)

表1 指針に基づく検診実施状況(2020年度の検診実施状況)

	実施したと回答した市区町村割合(%)				
	胃 ^{*1}	大腸	肺	乳	子宮頸
集計対象市区町村数	38	39	39	38	39
集計対象市区町村割合(%)	97.4	100	100	97.4	100
指針に基づく対象年齢で検診を実施した ^{*1 *2}	5.3	84.6	56.4	92.1	100
指針に基づく受診間隔 [*] で検診を実施した ^{*1 *2}	10.5	100	97.4	50.0	51.3

*1 平成28年2月の指針改定に伴い、胃がん検診ではそれまで対象年齢は「40歳以上、上限制限なし」、受診間隔は「年1回」であったのが、それぞれ「50歳以上、上限制限なし(ただし、胃部エックス線検査については、当分の間、40歳以上の者を対象としても差し支えない。)」 「同一人にとって受診機会は毎年あるが、原則2年に1回の受診間隔(ただし、胃部エックス線検査については、当分の間、年1回実施しても差し支えない)」に変更された。

よって、平成29年度調査(平成28年度検診体制)以降は、胃がん検診の対象年齢は「50歳以上、上限制限なし」、受診間隔は「2年に1回」と回答した場合のみ指針に基づくものとして集計している。

*2 令和3年度調査(令和2年度検診体制)では、指針に基づく検診方法(14ページ参照)の対象年齢と受診間隔の回答をもとに集計した。

表2 指針に基づかない検診実施状況(2020年度の検診実施状況)

	実施したと回答した市区町村割合(%)
集計対象市区町村数	39
集計対象市区町村割合(%)	100
指針以外の何らかの部位で検診を実施した	56.4
前立腺がん検診(PSA検査)を実施した	51.3
子宮体がん検診(細胞診)を実施した	15.4
エコーによる検診(肝臓、卵巣、甲状腺)を実施した	0
その他の何らかの検診を実施した	5.1

2 市区町村用がん検診チェックリスト実施率(奈良県)

表3 チェックリスト実施率(全項目)

	実施したと回答した市区町村割合(%)											
	胃 (エックス線)		胃 (内視鏡)		大腸		肺		乳		子宮頸	
	集団	個別	集団	個別	集団	個別	集団	個別	集団	個別	集団	個別
集計対象市区町村数	35	16	0	31	36	24	37	8	31	33	33	37
集計対象市区町村割合(%)	89.7	41.0	0	79.5	92.3	61.5	94.9	20.5	79.5	84.6	84.6	94.9
チェックリスト全項目の実施率*	87.3	78.5	-	81.5	86.8	79.2	86.5	77.7	87.2	79.3	86.9	78.5

表4 チェックリスト実施率(2020年度の検診体制整備に関する項目)

	実施したと回答した市区町村割合(%)											
	胃 (エックス線)		胃 (内視鏡)		大腸		肺		乳		子宮頸	
	集団	個別	集団	個別	集団	個別	集団	個別	集団	個別	集団	個別
集計対象市区町村数	35	17	0	33	36	27	37	9	31	34	33	37
集計対象市区町村割合(%)	89.7	43.6	0	84.6	92.3	69.2	94.9	23.1	79.5	87.2	84.6	94.9
[1] 検診対象者												
1-1 対象者全員の氏名を記載した名簿を、住民台帳などに基づいて作成したか*	94.3	100	-	97.0	97.2	100	97.3	100	96.8	97.1	90.9	89.2
1-2 対象者全員に、個別に受診勧奨を行ったか*	22.9	23.5	-	18.2	25.0	18.5	21.6	11.1	19.4	14.7	24.2	16.2
1-3 受診勧奨を行った住民のうち未受診者全員に対し、再度の受診勧奨を個人毎(手紙・電話・訪問等)に行ったか	2.9	5.9	-	3.0	5.6	3.7	2.7	0	3.2	0	6.1	0
1-4 対象者数(推計でも可)を把握したか*	97.1	94.1	-	100	97.2	96.3	97.3	100	96.8	94.1	100	94.6
[2] 受診者の情報管理												
2-1 個人別の受診(記録)台帳またはデータベースを作成したか*	97.1	100	-	97.0	94.4	100	94.6	100	96.8	100	97.0	94.6
2-2 過去5年間の受診歴を記録しているか*	94.3	88.2	-	-	94.4	88.9	94.6	88.9	93.5	94.1	93.9	91.9
[3] 受診者への説明、及び要精検者への説明												
3-1 受診勧奨時に、「検診機関用チェックリスト 1.受診者への説明」が全項目記載された資料を、全員に個別配布したか*	88.6	82.4	-	81.8	86.1	77.8	83.8	88.9	83.9	67.6	84.8	67.6
3-2 要精検者全員に対し、受診可能な精密検査機関名(医療機関名)の一覧を提示したか*	91.4	64.7	-	60.6	91.7	63.0	91.9	44.4	90.3	58.8	90.9	56.8
3-3 上記(3-2)の一覧に掲載したすべての精密検査機関には、あらかじめ精密検査結果の報告を依頼したか*	85.7	64.7	-	54.5	83.3	63.0	83.8	44.4	80.6	55.9	81.8	54.1
[4] 精密検査結果の把握、精密検査未受診者の特定と受診勧奨												
4-1 精密検査方法及び、精密検査(治療)結果を把握したか*	97.1	100	-	97.0	94.4	100	94.6	100	96.8	97.1	97.0	91.9
4-2 精密検査方法及び、精密検査(治療)結果が不明の者については、本人もしくは精密検査機関への照会等により、結果を確認したか*	80.0	88.2	-	84.8	83.3	81.5	81.1	77.8	83.9	82.4	84.8	78.4
4-3 個人毎の精密検査方法及び、精密検査(治療)結果を、市区町村、検診機関(医療機関)、精密検査機関が共有したか*	77.1	88.2	-	84.8	75.0	81.5	75.7	66.7	77.4	76.5	75.8	75.7
4-4 過去5年間の精密検査方法及び、精密検査(治療)結果を記録しているか*	94.3	82.4	-	-	94.4	85.2	94.6	77.8	93.5	91.2	93.9	91.9
4-5 精密検査未受診と精密検査結果未把握を定義に従って区別し、精密検査未受診者を特定したか*	80.0	88.2	-	81.8	83.3	81.5	78.4	77.8	87.1	79.4	87.9	81.1
4-6 精密検査未受診者に精密検査の受診勧奨を行ったか*	68.6	70.6	-	75.8	72.2	63.0	67.6	66.7	74.2	70.6	75.8	64.9
[5] 地域保健・健康増進事業報告												
5-1 がん検診結果や精密検査結果の最終報告(令和元年度地域保健・健康増進事業報告)を行ったか*	97.1	94.1	-	97.0	97.2	96.3	97.3	100	96.8	97.1	97.0	97.3
5-2 がん検診の結果について、地域保健・健康増進事業報告の全項目を計上できるよう、委託先(検診機関(医療機関)、医師会など)に報告を求めたか*	100	94.1	-	97.0	100	96.3	100	88.9	100	97.1	100	97.3
5-3 がん検診の結果について、委託先からの報告内容が地域保健・健康増進事業報告を網羅できていない場合、改善を求めたか*	100	100	-	100	100	100	100	100	100	100	100	100
5-4 精密検査結果について、地域保健・健康増進事業報告の全項目を計上できるよう、委託先(検診機関(医療機関)、精密検査機関、医師会など)に報告を求めたか*	100	100	-	100	100	100	100	100	100	100	100	100
5-5 精密検査結果について、委託先からの報告内容が地域保健・健康増進事業報告を網羅できていない場合、改善を求めたか*	100	94.1	-	97.0	97.2	96.3	97.3	100	100	97.1	97.0	97.3
[6] 検診機関(医療機関)の質の担保												
6-1 委託先検診機関(医療機関)を、仕様書の内容に基づいて選定したか*	97.1	88.2	-	97.0	97.2	96.3	97.3	88.9	96.8	94.1	97.0	97.3
6-2 仕様書(もしくは実施要綱)の内容は、「仕様書に明記すべき必要最低限の精度管理項目」を満たしたか*	94.3	88.2	-	93.9	94.4	92.6	94.6	88.9	96.8	91.2	97.0	97.3
6-3 検診終了後に、委託先検診機関(医療機関)で仕様書(もしくは実施要綱)の内容が遵守されたことを確認したか*	54.3	35.3	-	39.4	55.6	33.3	54.1	33.3	58.1	35.3	54.5	37.8
6-4 検診機関(医療機関)に精度管理評価を個別にフィードバックしたか*	34.3	23.5	-	18.2	30.6	18.5	32.4	11.1	32.3	14.7	30.3	13.5
6-5 「検診機関用チェックリスト」の遵守状況をフィードバックしたか*	28.6	23.5	-	15.2	25.0	18.5	27.0	11.1	25.8	14.7	24.2	13.5
6-6 検診機関(医療機関)毎のプロセス指標値を集計してフィードバックしたか*	20.0	0	-	9.1	19.4	7.4	18.9	0	19.4	5.9	18.2	5.4
6-7 上記(6-4、6-5、6-6)の結果をふまえ、課題のある検診機関(医療機関)に改善策をフィードバックしたか*	25.7	5.9	-	6.1	25.0	3.7	24.3	0	25.8	2.9	24.2	2.7

表5 チェックリスト実施率（2018年度の精度管理指標の把握に関する項目）

	実施したと回答した市区町村割合(%)											
	胃 (エックス線)		胃 (内視鏡)		大腸		肺		乳		子宮頸	
	集団	個別	集団	個別	集団	個別	集団	個別	集団	個別	集団	個別
集計対象市区町村数	38	16	0	31	37	24	38	8	33	33	34	37
集計対象市区町村割合(%)	97.4	41.0	0	79.5	94.9	61.5	97.4	20.5	84.6	84.6	87.2	94.9
【7】 受診率（受診者数）の集計												
7-1 受診率を集計したか*	100	93.8	-	96.8	100	95.8	100	100	100	97.0	100	97.3
7-2 受診率を性別・年齢5歳階級別に集計したか*	100	87.5	-	93.5	100	91.7	100	87.5	100	93.9	100	94.6
7-3 受診数を検診機関別に集計したか*	97.4	75.0	-	87.1	97.3	83.3	97.4	75.0	97.0	84.8	97.1	86.5
7-4 受診数を検診受診歴別に集計したか*	92.1	87.5	-	90.3	91.9	87.5	92.1	75.0	93.9	90.9	94.1	89.2
【8】 要精検率の集計												
8-1 要精検率を集計したか*	100	93.8	-	93.5	100	95.8	100	100	100	97.0	100	97.3
8-2 要精検率を性別・年齢5歳階級別に集計したか*	100	93.8	-	93.5	100	95.8	100	100	100	97.0	100	97.3
8-3 要精検率を検診機関別に集計したか*	94.7	75.0	-	83.9	94.6	79.2	92.1	87.5	93.9	78.8	94.1	75.7
8-4 要精検率を検診受診歴別に集計したか*	92.1	87.5	-	87.1	91.9	87.5	92.1	87.5	90.9	87.9	91.2	86.5
【9】 精検受診率の集計												
9-1 精検受診率を集計したか*	100	93.8	-	96.8	100	95.8	100	100	100	97.0	100	97.3
9-2 精検受診率を性別・年齢5歳階級別に集計したか*	100	93.8	-	96.8	100	95.8	100	100	100	97.0	100	97.3
9-3 精検受診率を検診機関別に集計したか*	94.7	75.0	-	87.1	94.6	79.2	94.7	87.5	93.9	78.8	94.1	78.4
9-4 精検受診率を検診受診歴別に集計したか*	89.5	87.5	-	90.3	89.2	83.3	89.5	87.5	87.9	84.8	88.2	83.8
【10】 精検未受診率の集計												
10-1 精検未受診率を集計したか*	94.7	81.3	-	93.5	94.6	87.5	94.7	100	93.9	90.9	94.1	91.9
【11】 がん発見率の集計												
11-1 がん発見率を集計したか*	100	93.8	-	96.8	100	95.8	100	100	100	97.0	100	97.3
11-2 がん発見率を性別・年齢5歳階級別に集計したか*	100	93.8	-	96.8	100	95.8	100	100	100	97.0	100	97.3
11-3 がん発見率を検診機関別に集計したか*	92.1	68.8	-	83.9	91.9	66.7	94.7	62.5	90.9	66.7	91.2	67.6
11-4 がん発見率を検診受診歴別に集計したか*	94.7	93.8	-	93.5	94.6	91.7	94.7	87.5	93.9	90.9	94.1	89.2
11-5 がん発見率を検査方法別に集計したか*	-	-	-	-	-	-	-	-	87.9	84.8	-	-
【12】 陽性反応適中度の集計												
12-1 陽性反応適中度を集計したか*	94.7	87.5	-	93.5	94.6	87.5	94.7	75.0	93.9	90.9	94.1	91.9
12-2 陽性反応適中度を性別・年齢5歳階級別に集計したか*	92.1	87.5	-	90.3	91.9	87.5	92.1	75.0	90.9	87.9	91.2	89.2
12-3 陽性反応適中度を検診機関別に集計したか*	86.8	62.5	-	80.6	86.5	62.5	89.5	62.5	84.8	63.6	85.3	64.9
12-4 陽性反応適中度を検診受診歴別に集計したか*	92.1	87.5	-	90.3	91.9	87.5	92.1	75.0	90.9	87.9	91.2	86.5
12-5 陽性反応適中度を検査方法別に集計したか*	-	-	-	-	-	-	-	-	87.9	84.8	-	-
【13】 早期がん割合の集計												
13-1 早期がん割合を集計したか*	97.4	87.5	-	93.5	97.3	91.7	97.4	100	97.0	93.9	-	-
13-2 早期がん割合を性別・年齢5歳階級別に集計したか*	97.4	87.5	-	93.5	97.3	91.7	97.4	100	97.0	93.9	-	-
13-3 早期がん割合を検診機関別に集計したか*	92.1	62.5	-	80.6	91.9	62.5	92.1	62.5	90.9	63.6	-	-
13-4 早期がん割合を検診受診歴別に集計したか*	89.5	87.5	-	90.3	89.2	87.5	89.5	87.5	87.9	87.9	-	-
13-5 早期がん割合を検査方法別に集計したか*	-	-	-	-	-	-	-	-	90.9	84.8	-	-
【14】 粘膜内がん、非浸潤がんの集計												
14-1 粘膜内がんを集計したか*	94.7	87.5	-	90.3	91.9	87.5	-	-	-	-	-	-
非浸潤がんを集計したか*	-	-	-	-	-	-	-	-	87.9	87.9	-	-
【15】 上皮内病変（CINなど）数の集計												
15-1 上皮内病変(CINなど)数を集計したか(区分毎)*	-	-	-	-	-	-	-	-	-	-	94.1	89.2
15-2 上皮内病変(CINなど)数を年齢5歳階級別に集計したか(区分毎)*	-	-	-	-	-	-	-	-	-	-	94.1	89.2
15-3 上皮内病変(CINなど)数を検診機関別に集計したか(区分毎)*	-	-	-	-	-	-	-	-	-	-	88.2	64.9
15-4 上皮内病変(CINなど)数を検診受診歴別に集計したか(区分毎)*	-	-	-	-	-	-	-	-	-	-	88.2	81.1
【16】 微小浸潤がん割合の集計												
16-1 微小浸潤がん割合を集計したか*	-	-	-	-	-	-	-	-	-	-	94.1	89.2
16-2 微小浸潤がん割合を年齢階級別に集計したか*	-	-	-	-	-	-	-	-	-	-	94.1	86.5
16-3 微小浸潤がん割合を検診機関別に集計したか*	-	-	-	-	-	-	-	-	-	-	85.3	67.6
16-4 微小浸潤がん割合を検診受診歴別に集計したか*	-	-	-	-	-	-	-	-	-	-	91.2	86.5

* 「事業評価のためのチェックリスト・市区町村用（平成31年3月）」に記載されている項目
 国立がん研究センター がん情報サービス https://ganjoho.jp/med_pro/pre_scr/screening/check_list.html

3 プロセス指標値(奈良県)

表6 市区町村別のプロセス指標値
胃がん(エックス線)

自治体名	2018年度プロセス指標値(男女計 50~74歳)														
	受診者数(人)			要精検率(%)			精検受診率(%)			がん発見率(%)			陽性反応適中率(%)		
	集団	個別	計	集団	個別	計	集団	個別	計	集団	個別	計	集団	個別	計
全国	1,412,955	424,633	1,837,588	7.0	7.8	7.2	84.4	75.6	82.2	0.12	0.12	0.12	1.78	1.52	1.72
奈良県	13,626	3,134	16,760	5.4	5.3	5.4	88.1	80.7	86.7	0.20	0.06	0.17	3.69	1.20	3.23
奈良市	1,538	-	1,538	6.1	-	6.1	84.0	-	84.0	0.26	-	0.26	4.26	-	4.26
大和高田市	1,084	-	1,084	5.6	-	5.6	90.2	-	90.2	0.09	-	0.09	1.64	-	1.64
大和郡山市	471	352	823	8.3	4.8	6.8	100	100	100	0.42	0	0.24	5.13	0	3.57
天理市	1,020	-	1,020	7.7	-	7.7	75.9	-	75.9	0.29	-	0.29	3.80	-	3.80
橿原市	-	1,937	1,937	-	3.9	3.9	-	81.3	81.3	-	0.10	0.10	-	2.67	2.67
桜井市	794	-	794	2.5	-	2.5	90.0	-	90.0	0.13	-	0.13	5.00	-	5.00
五條市	530	-	530	4.9	-	4.9	73.1	-	73.1	0.19	-	0.19	3.85	-	3.85
御所市	453	31	484	3.5	3.2	3.5	75.0	100	76.5	0.44	0	0.41	12.50	0	11.76
生駒市	930	418	1,348	6.9	6.7	6.8	90.6	78.6	87.0	0.11	0	0.07	1.56	0	1.09
香芝市	410	73	483	5.1	11.0	6.0	100	62.5	89.7	0	0	0	0	0	0
葛城市	588	30	618	7.1	3.3	7.0	85.7	100	86.0	0.34	0	0.32	4.76	0	4.65
宇陀市	864	82	946	4.2	34.1	6.8	94.4	78.6	87.5	0.23	0	0.21	5.56	0	3.13
山添村	238	-	238	4.2	-	4.2	100	-	100	0	-	0	0	-	0
平群町	369	-	369	5.7	-	5.7	100	-	100	0	-	0	0	-	0
三郷町	245	9	254	6.1	0	5.9	100	-	100	0.41	-	0.39	6.67	-	6.67
斑鳩町	490	-	490	7.6	-	7.6	94.6	-	94.6	0.20	-	0.20	2.70	-	2.70
安堵町	328	-	328	4.6	-	4.6	60.0	-	60.0	0	-	0	0	-	0
川西町	215	-	215	4.2	-	4.2	100	-	100	0	-	0	0	-	0
三宅町	178	2	180	5.1	0	5.0	88.9	-	88.9	0	-	0	0	-	0
田原本町	393	-	393	6.1	-	6.1	91.7	-	91.7	0.25	-	0.25	4.17	-	4.17
曽爾村	135	-	135	5.9	-	5.9	100	-	100	0	-	0	0	-	0
御杖村	123	1	124	5.7	0	5.6	71.4	-	71.4	1.63	-	1.61	28.57	-	28.57
高取町	124	-	124	0	-	0	-	-	-	-	-	-	-	-	-
明日香村	189	17	206	6.3	0	5.8	91.7	-	91.7	0.53	-	0.49	8.33	-	8.33
上牧町	247	-	247	2.8	-	2.8	85.7	-	85.7	0	-	0	0	-	0
玉寺町	223	73	296	2.7	0	2.0	100	-	100	0	-	0	0	-	0
広陵町	448	106	554	5.6	7.5	6.0	80.0	62.5	75.8	0.45	0	0.36	8.00	0	6.06
河合町	87	-	87	2.3	-	2.3	100	-	100	0	-	0	0	-	0
吉野町	208	-	208	1.4	-	1.4	100	-	100	0	-	0	0	-	0
大淀町	215	3	218	4.2	0	4.1	100	-	100	0	-	0	0	-	0
下市町	111	-	111	7.2	-	7.2	100	-	100	0	-	0	0	-	0
黒滝村	36	-	36	0	-	0	-	-	-	-	-	-	-	-	-
天川村	54	-	54	1.9	-	1.9	100	-	100	0	-	0	0	-	0
野迫川村	10	-	10	10.0	-	10.0	100	-	100	0	-	0	0	-	0
十津川村	86	-	86	0	-	0	-	-	-	-	-	-	-	-	-
下北山村	44	-	44	0	-	0	-	-	-	-	-	-	-	-	-
上北山村	22	-	22	4.5	-	4.5	100	-	100	0	-	0	0	-	0
川上村	89	-	89	2.2	-	2.2	100	-	100	0	-	0	0	-	0
東吉野村	37	-	37	2.7	-	2.7	100	-	100	0	-	0	0	-	0

胃がん(内視鏡)

自治体名	2018年度プロセス指標値(男女計 50~74歳)														
	受診者数(人)			要精検率(%)			精検受診率(%)			がん発見率(%)			陽性反応適中率(%)		
	集団	個別	計	集団	個別	計	集団	個別	計	集団	個別	計	集団	個別	計
全国	13,757	712,303	726,060	4.5	7.6	7.5	81.9	93.1	92.9	0.21	0.28	0.28	4.68	3.72	3.73
奈良県	-	3,083	3,083	-	17.0	17.0	-	97.3	97.3	-	0.55	0.55	-	3.24	3.24
奈良市	-	839	839	-	25.4	25.4	-	98.6	98.6	-	0	0	-	0	0
大和高田市	-	191	191	-	34.6	34.6	-	98.5	98.5	-	1.05	1.05	-	3.03	3.03
大和郡山市	-	228	228	-	21.1	21.1	-	100	100	-	0.88	0.88	-	4.17	4.17
天理市	-	-	-	-	-	-	-	-	-	-	-	-	-	-	-
橿原市	-	339	339	-	8.6	8.6	-	89.7	89.7	-	0.59	0.59	-	6.90	6.90
桜井市	-	190	190	-	4.2	4.2	-	100	100	-	1.58	1.58	-	37.50	37.50
五條市	-	81	81	-	37.0	37.0	-	100	100	-	0	0	-	0	0
御所市	-	103	103	-	23.3	23.3	-	100	100	-	0	0	-	0	0
生駒市	-	328	328	-	3.4	3.4	-	90.9	90.9	-	0.91	0.91	-	27.27	27.27
香芝市	-	87	87	-	5.7	5.7	-	100	100	-	0	0	-	0	0
葛城市	-	34	34	-	0	0	-	-	-	-	-	-	-	-	-
宇陀市	-	254	254	-	22.0	22.0	-	98.2	98.2	-	0.39	0.39	-	1.79	1.79
山添村	-	-	-	-	-	-	-	-	-	-	-	-	-	-	-
平群町	-	6	6	-	0	0	-	-	-	-	-	-	-	-	-
三郷町	-	60	60	-	15.0	15.0	-	66.7	66.7	-	0	0	-	0	0
斑鳩町	-	43	43	-	14.0	14.0	-	100	100	-	2.33	2.33	-	16.67	16.67
安堵町	-	7	7	-	28.6	28.6	-	0	0	-	0	0	-	0	0
川西町	-	5	5	-	0	0	-	-	-	-	-	-	-	-	-
三宅町	-	6	6	-	0	0	-	-	-	-	-	-	-	-	-
田原本町	-	44	44	-	13.6	13.6	-	100	100	-	2.27	2.27	-	16.67	16.67
曽爾村	-	-	-	-	-	-	-	-	-	-	-	-	-	-	-
御杖村	-	-	-	-	-	-	-	-	-	-	-	-	-	-	-
高取町	-	7	7	-	0	0	-	-	-	-	-	-	-	-	-
明日香村	-	7	7	-	57.1	57.1	-	100	100	-	0	0	-	0	0
上牧町	-	8	8	-	0	0	-	-	-	-	-	-	-	-	-
玉寺町	-	72	72	-	2.8	2.8	-	100	100	-	0	0	-	0	0
広陵町	-	-	-	-	-	-	-	-	-	-	-	-	-	-	-
河合町	-	12	12	-	0	0	-	-	-	-	-	-	-	-	-
吉野町	-	8	8	-	0	0	-	-	-	-	-	-	-	-	-
大淀町	-	85	85	-	3.5	3.5	-	100	100	-	1.18	1.18	-	33.33	33.33
下市町	-	8	8	-	0	0	-	-	-	-	-	-	-	-	-
黒滝村	-	6	6	-	16.7	16.7	-	100	100	-	16.67	16.67	-	100	100
天川村	-	13	13	-	7.7	7.7	-	100	100	-	0	0	-	0	0
野迫川村	-	3	3	-	0	0	-	-	-	-	-	-	-	-	-
十津川村	-	-	-	-	-	-	-	-	-	-	-	-	-	-	-
下北山村	-	7	7	-	14.3	14.3	-	100	100	-	0	0	-	0	0
上北山村	-	2	2	-	0	0	-	-	-	-	-	-	-	-	-
川上村	-	-	-	-	-	-	-	-	-	-	-	-	-	-	-
東吉野村	-	-	-	-	-	-	-	-	-	-	-	-	-	-	-

奈良

大腸がん

自治体名	2018年度プロセス指標値(男女計 40~74歳)														
	受診者数(人)			要精検率(%)			精検受診率(%)			がん発見率(%)			陽性反応適中度(%)		
	集団	個別	計	集団	個別	計	集団	個別	計	集団	個別	計	集団	個別	計
全国	2,724,124	3,173,225	5,897,349	5.6	6.7	6.2	75.8	68.3	71.4	0.16	0.22	0.20	2.94	3.34	3.17
奈良県	22,240	37,518	59,758	4.7	5.6	5.2	81.5	78.5	79.5	0.19	0.25	0.23	4.15	4.53	4.40
奈良市	350	20,017	20,367	4.9	5.0	5.0	76.5	77.0	77.0	0.29	0.23	0.23	5.88	4.64	4.66
大和高田市	2,224	-	2,224	2.8	-	2.8	85.7	-	85.7	0.09	-	0.09	3.17	-	3.17
大和郡山市	-	3,328	3,328	-	5.1	5.1	-	89.9	89.9	-	0.18	0.18	-	3.55	3.55
天理市	1,607	850	2,457	5.0	8.1	6.1	77.5	84.1	80.5	0.19	0.59	0.33	3.75	7.25	5.37
橿原市	-	5,425	5,425	-	6.5	6.5	-	74.3	74.3	-	0.29	0.29	-	4.52	4.52
桜井市	1,025	1,424	2,449	8.2	8.0	8.1	86.9	78.1	81.8	0.20	0.35	0.29	2.38	4.39	3.54
五條市	1,502	48	1,550	3.1	6.3	3.2	91.5	66.7	90.0	0.33	0	0.32	10.64	0	10.00
御所市	686	227	913	2.9	6.6	3.8	80.0	40.0	62.9	0.44	0	0.33	15.00	0	8.57
生駒市	1,766	2,890	4,656	3.7	6.2	5.2	86.4	84.8	85.2	0.28	0.21	0.24	7.58	3.37	4.51
香芝市	259	958	1,217	6.9	6.8	6.8	77.8	83.1	81.9	0.77	0.31	0.41	11.11	4.62	6.02
葛城市	985	516	1,501	3.9	5.0	4.3	81.6	80.8	81.3	0.30	0.19	0.27	7.89	3.85	6.25
宇陀市	1,695	449	2,144	4.2	7.1	4.8	90.1	84.4	88.3	0.29	0.45	0.33	7.04	6.25	6.80
山添村	541	-	541	3.7	-	3.7	80.0	-	80.0	0	-	0	0	-	0
平群町	620	174	794	6.1	5.7	6.0	73.7	90.0	77.1	0	0	0	0	0	0
三郷町	551	-	551	4.0	-	4.0	86.4	-	86.4	0	-	0	0	-	0
斑鳩町	908	-	908	6.9	-	6.9	71.4	-	71.4	0.11	-	0.11	1.59	-	1.59
安堵町	690	-	690	8.0	-	8.0	72.7	-	72.7	0.14	-	0.14	1.82	-	1.82
川西町	408	-	408	2.9	-	2.9	75.0	-	75.0	0	-	0	0	-	0
三宅町	284	8	292	3.2	0	3.1	88.9	-	88.9	0	-	0	0	-	0
田原本町	676	120	796	3.7	7.5	4.3	84.0	100	88.2	0.15	0.83	0.25	4.00	11.11	5.88
曾爾村	231	-	231	4.8	-	4.8	81.8	-	81.8	0	-	0	0	-	0
御杖村	208	-	208	9.6	-	9.6	70.0	-	70.0	0.48	-	0.48	5.00	-	5.00
高取町	322	7	329	4.7	0	4.6	73.3	-	73.3	0.31	-	0.30	6.67	-	6.67
明日香村	391	52	443	4.9	0	4.3	73.7	-	73.7	0.26	-	0.23	5.26	-	5.26
上牧町	402	179	581	3.7	7.8	5.0	93.3	64.3	79.3	0.25	0	0.17	6.67	0	3.45
王寺町	601	318	919	5.7	6.6	6.0	76.5	61.9	70.9	0	0.31	0.11	0	4.76	1.82
広陵町	1,008	212	1,220	5.1	5.2	5.1	84.3	45.5	77.4	0	0	0	0	0	0
河合町	308	153	461	4.5	3.9	4.3	100	100	100	0	1.31	0.43	0	33.33	10.00
吉野町	384	21	405	6.3	19.0	6.9	75.0	100	78.6	0.78	0	0.74	12.50	0	10.71
大淀町	574	-	574	6.8	-	6.8	89.7	-	89.7	0.17	-	0.17	2.56	-	2.56
下市町	217	5	222	3.2	0	3.2	42.9	-	42.9	0	-	0	0	-	0
黒滝村	69	-	69	2.9	-	2.9	100	-	100	0	-	0	0	-	0
天川村	152	-	152	9.2	-	9.2	71.4	-	71.4	0.66	-	0.66	7.14	-	7.14
野迫川村	33	-	33	3.0	-	3.0	0	-	0	0	-	0	0	-	0
十津川村	139	137	276	2.9	5.1	4.0	75.0	71.4	72.7	0	0.73	0.36	0	14.29	9.09
下北山村	95	-	95	5.3	-	5.3	100	-	100	0	-	0	0	-	0
上北山村	62	-	62	3.2	-	3.2	100	-	100	0	-	0	0	-	0
川上村	175	-	175	4.0	-	4.0	71.4	-	71.4	0	-	0	0	-	0
東吉野村	92	-	92	5.4	-	5.4	80.0	-	80.0	0	-	0	0	-	0

奈良

肺がん

自治体名	2018年度プロセス指標値(男女計 40~74歳)														
	受診者数(人)			要精検率(%)			精検受診率(%)			がん発見率(%)			陽性反応適中度(%)		
	集団	個別	計	集団	個別	計	集団	個別	計	集団	個別	計	集団	個別	計
全国	3,143,976	2,231,157	5,375,133	1.6	2.2	1.8	86.8	80.7	83.8	0.04	0.04	0.04	2.67	1.87	2.27
奈良県	24,136	5,875	30,011	0.5	1.6	0.7	89.8	90.3	90.0	0.02	0.03	0.03	4.72	2.15	3.64
奈良市	2,252	-	2,252	0.2	-	0.2	100	-	100	0	-	0	0	-	0
大和高田市	1,934	-	1,934	1.3	-	1.3	96.2	-	96.2	0.10	-	0.10	7.69	-	7.69
大和郡山市	711	-	711	0.4	-	0.4	100	-	100	0	-	0	0	-	0
天理市	1,465	-	1,465	1.2	-	1.2	83.3	-	83.3	0	-	0	0	-	0
橿原市	-	5,167	5,167	-	1.4	1.4	-	90.4	90.4	-	0.04	0.04	-	2.74	2.74
桜井市	1,317	-	1,317	1.1	-	1.1	93.3	-	93.3	0.08	-	0.08	6.67	-	6.67
五條市	979	-	979	0.1	-	0.1	100	-	100	0	-	0	0	-	0
御所市	679	-	679	0	-	0	-	-	-	-	-	-	0	-	0
生駒市	2,146	-	2,146	0.0	-	0.0	100	-	100	0	-	0	0	-	0
香芝市	959	-	959	0.1	-	0.1	100	-	100	0	-	0	0	-	0
葛城市	997	-	997	0.3	-	0.3	66.7	-	66.7	0	-	0	0	-	0
宇陀市	1,431	297	1,728	0.3	2.7	0.7	75.0	100	91.7	0.07	0	0.06	25.00	0	8.33
山添村	485	-	485	0.6	-	0.6	66.7	-	66.7	0	-	0	0	-	0
平群町	523	-	523	0.2	-	0.2	100	-	100	0	-	0	0	-	0
三郷町	598	-	598	0.2	-	0.2	100	-	100	0	-	0	0	-	0
斑鳩町	739	-	739	0	-	0	-	-	-	-	-	-	-	-	-
安堵町	674	-	674	1.5	-	1.5	90.0	-	90.0	0	-	0	0	-	0
川西町	312	-	312	0	-	0	-	-	-	-	-	-	-	-	-
三宅町	262	7	269	0	14.3	0.4	-	100	100	-	0	0	-	0	0
田原本町	580	-	580	0	-	0	-	-	-	-	-	-	-	-	-
曾爾村	213	-	213	0	-	0	-	-	-	-	-	-	-	-	-
御杖村	221	-	221	2.3	-	2.3	80.0	-	80.0	0	-	0	0	-	0
高取町	197	12	209	0	0	0	-	-	-	-	-	-	-	-	-
明日香村	265	40	305	1.5	2.5	1.6	75.0	100	80.0	0.38	0	0.33	25.00	0	20.00
上牧町	536	-	536	0	-	0	-	-	-	-	-	-	-	-	-
王寺町	589	210	799	0.3	2.4	0.9	100	80.0	85.7	0	0	0	0	0	0
広陵町	1,118	-	1,118	0.9	-	0.9	100	-	100	0	-	0	0	-	0
河合町	201	-	201	0.5	-	0.5	100	-	100	0	-	0	0	-	0
吉野町	337	-	337	1.5	-	1.5	80.0	-	80.0	0	-	0	0	-	0
大淀町	410	-	410	0.5	-	0.5	100	-	100	0	-	0	0	-	0
下市町	176	-	176	1.7	-	1.7	66.7	-	66.7	0	-	0	0	-	0
黒滝村	54	-	54	0	-	0	-	-	-	-	-	-	-	-	-
天川村	171	-	171	0	-	0	-	-	-	-	-	-	-	-	-
野迫川村	33	-	33	3.0	-	3.0	100	-	100	0	-	0	0	-	0
十津川村	143	142	285	0	3.5	1.8	-	80.0	80.0	-	0	0	-	0	0
下北山村	104	-	104	1.0	-	1.0	100	-	100	0	-	0	0	-	0
上北山村	62	-	62	0	-	0	-	-	-	-	-	-	0	-	0
川上村	166	-	166	1.2	-	1.2	100	-	100	0.60	-	0.60	50.00	-	50.00
東吉野村	97	-	97	0	-	0	-	-	-	-	-	-	-	-	-

乳がん

自治体名	2018年度プロセス指標値(女 40~74歳)														
	受診者数(人)			要精検率(%)			精検受診率(%)			がん発見率(%)			陽性反応適中度(%)		
	集団	個別	計	集団	個別	計	集団	個別	計	集団	個別	計	集団	個別	計
全国	1,325,555	1,489,153	2,814,708	5.0	7.4	6.3	91.3	87.9	89.2	0.28	0.35	0.32	5.64	4.72	5.06
奈良県	8,810	18,806	27,616	4.9	7.9	6.9	93.5	95.2	94.8	0.39	0.40	0.40	7.91	5.12	5.75
奈良市	180	7,691	7,871	1.1	7.5	7.4	100	96.0	96.0	0.56	0.39	0.39	50.00	5.18	5.34
大和高田市	-	1,242	1,242	-	10.2	10.2	-	99.2	99.2	-	0.48	0.48	-	4.72	4.72
大和郡山市	-	1,045	1,045	-	10.2	10.2	-	100	100	-	0.86	0.86	-	8.41	8.41
天理市	434	839	1,273	6.0	9.2	8.1	96.2	85.7	88.3	0.23	0.48	0.39	3.85	5.19	4.85
橿原市	-	2,037	2,037	-	6.6	6.6	-	99.3	99.3	-	0.25	0.25	-	3.73	3.73
桜井市	227	742	969	6.6	3.8	4.4	100	78.6	86.0	0	0.40	0.31	0	10.71	6.98
五條市	454	244	698	3.5	5.7	4.3	100	92.9	96.7	0.66	0.82	0.72	18.75	14.29	16.67
御所市	287	252	539	2.4	6.7	4.5	100	100	100	0	0.79	0.37	0	11.76	8.33
生駒市	889	1,437	2,326	4.5	10.3	8.1	82.5	97.3	94.1	0.45	0.35	0.39	10.00	3.38	4.79
香芝市	518	358	876	4.6	11.7	7.5	100	97.6	98.5	0.58	0.28	0.46	12.50	2.38	6.06
葛城市	620	310	930	5.5	5.5	5.5	97.1	94.1	96.1	0.65	0	0.43	11.76	0	7.84
宇陀市	516	460	976	4.8	10.7	7.6	96.0	100	98.6	0	0.22	0.10	0	2.04	1.35
山添村	258	-	258	2.7	-	2.7	100	-	100	0.39	-	0.39	14.29	-	14.29
平群町	417	115	532	4.3	4.3	4.3	100	80.0	95.7	0.72	0	0.56	16.67	0	13.04
三郷町	469	186	655	4.7	4.8	4.7	100	100	100	0.21	0	0.15	4.55	0	3.23
斑鳩町	663	270	933	4.1	8.5	5.4	85.2	69.6	78.0	0.15	0	0.11	3.70	0	2.00
安堵町	-	47	47	-	4.3	4.3	-	100	100	-	0	0	-	0	0
川西市	129	47	176	6.2	19.1	9.7	100	100	100	0.78	2.13	1.14	12.50	11.11	11.76
三宅町	156	18	174	10.3	22.2	11.5	100	75.0	95.0	2.56	0	2.30	25.00	0	20.00
田原本町	211	260	471	5.2	4.6	4.9	90.9	100	95.7	0.95	1.54	1.27	18.18	33.33	26.09
曾爾村	75	11	86	4.0	0	3.5	100	-	100	0	-	0	0	-	0
御杖村	40	10	50	2.5	10.0	4.0	100	100	100	0	0	0	0	0	0
高取町	112	71	183	4.5	5.6	4.9	80.0	100	88.9	0	0	0	0	0	0
明日香村	173	105	278	4.6	2.9	4.0	87.5	66.7	81.8	0	0	0	0	0	0
上牧町	377	169	546	4.5	7.7	5.5	94.1	92.3	93.3	0.27	0.59	0.37	5.88	7.69	6.67
王寺町	344	227	571	6.7	5.3	6.1	78.3	58.3	71.4	0.58	0	0.35	8.70	0	5.71
広陵町	343	323	666	3.2	10.8	6.9	90.9	82.9	84.8	0	0.31	0.15	0	2.86	2.17
河合町	82	135	217	1.2	3.7	2.8	100	100	100	0	0.74	0.46	0	20.00	16.67
吉野町	113	13	126	4.4	0	4.0	100	-	100	0	-	0	0	-	0
大淀町	236	88	324	11.4	2.3	9.0	96.3	100	96.6	0.42	0	0.31	3.70	0	3.45
下市町	93	23	116	5.4	13.0	6.9	100	100	100	1.08	0	0.86	20.00	0	12.50
黒滝村	29	-	29	6.9	-	6.9	100	-	100	0	-	0	0	-	0
天川村	-	28	28	-	3.6	3.6	-	100	100	-	0	0	-	0	0
野迫川村	29	-	29	6.9	-	6.9	50.0	-	50.0	0	-	0	0	-	0
十津川村	121	3	124	3.3	33.3	4.0	75.0	100	80.0	0	0	0	0	0	0
下北山村	58	-	58	8.6	-	8.6	100	-	100	0	-	0	0	-	0
上北山村	-	-	-	-	-	-	-	-	-	-	-	-	-	-	-
川上村	107	-	107	10.3	-	10.3	90.9	-	90.9	0	-	0	0	-	0
東吉野村	50	-	50	4.0	-	4.0	100	-	100	0	-	0	0	-	0

奈良

子宮頸がん

自治体名	2018年度プロセス指標値(女 20~74歳)														
	受診者数(人)			要精検率(%)			精検受診率(%)			がん発見率(%)			陽性反応適中度(%)		
	集団	個別	計	集団	個別	計	集団	個別	計	集団	個別	計	集団	個別	計
全国	1,068,355	2,923,645	3,992,000	1.3	2.4	2.1	83.7	73.8	75.5	0.02	0.03	0.03	1.54	1.27	1.31
奈良県	7,933	24,435	32,368	0.9	1.8	1.6	87.0	67.6	70.2	0.01	0.03	0.03	1.45	1.84	1.79
奈良市	157	10,263	10,420	1.9	1.7	1.7	66.7	57.8	58.0	0	0.02	0.02	0	1.16	1.14
大和高田市	-	1,219	1,219	-	2.0	2.0	-	79.2	79.2	-	0.08	0.08	-	4.17	4.17
大和郡山市	-	1,196	1,196	-	0.7	0.7	-	62.5	62.5	-	0	0	-	0	0
天理市	458	695	1,153	0.9	1.6	1.3	100	63.6	73.3	0	0	0	0	0	0
橿原市	-	2,865	2,865	-	1.4	1.4	-	82.1	82.1	-	0	0	-	0	0
桜井市	183	795	978	1.6	1.9	1.8	100	53.3	61.1	0	0	0	0	0	0
五條市	396	269	665	1.3	1.5	1.4	80.0	0	44.4	0	0	0	0	0	0
御所市	263	204	467	0.8	2.5	1.5	100	80.0	85.7	0	0	0	0	0	0
生駒市	662	2,801	3,463	0.2	2.2	1.8	0	82.0	80.6	0	0.11	0.09	0	4.92	4.84
香芝市	457	251	708	0.4	2.4	1.1	100	83.3	87.5	0	0	0	0	0	0
葛城市	550	426	976	0.4	2.3	1.2	100	70.0	75.0	0	0	0	0	0	0
宇陀市	516	459	975	0.6	2.6	1.5	100	91.7	93.3	0	0	0	0	0	0
山添村	207	-	207	0.5	-	0.5	100	-	100	0	-	0	0	-	0
平群町	396	159	555	1.3	3.1	1.8	100	100	100	0	0	0	0	0	0
三郷町	425	235	660	1.4	0.9	1.2	100	100	100	0	0	0	0	0	0
斑鳩町	441	750	1,191	0.7	2.4	1.8	33.3	44.4	42.9	0	0.13	0.08	0	5.56	4.76
安堵町	250	92	342	0.4	1.1	0.6	100	100	100	0	0	0	0	0	0
川西市	128	100	228	2.3	2.0	2.2	66.7	50.0	60.0	0	0	0	0	0	0
三宅町	105	37	142	1.0	2.7	1.4	100	100	100	0	0	0	0	0	0
田原本町	170	255	425	0.6	1.6	1.2	100	100	100	0	0	0	0	0	0
曾爾村	76	13	89	0	0	0	-	-	-	0	-	0	-	-	-
御杖村	-	14	14	-	7.1	7.1	-	100	100	-	0	0	-	0	0
高取町	102	52	154	1.0	3.8	1.9	100	50.0	66.7	0	0	0	0	0	0
明日香村	117	60	177	0	0	0	-	-	-	0	-	0	-	-	-
上牧町	253	165	418	1.2	1.8	1.4	66.7	33.3	50.0	0	0	0	0	0	0
王寺町	286	202	488	0.7	0.5	0.6	50.0	100	66.7	0	0	0	0	0	0
広陵町	511	375	886	2.2	3.5	2.7	90.9	61.5	75.0	0	0	0	0	0	0
河合町	132	152	284	1.5	3.3	2.5	100	80.0	85.7	0.76	0	0.35	50.00	0	14.29
吉野町	69	29	98	1.4	3.4	2.0	100	0	50.0	0	0	0	0	0	0
大淀町	127	218	345	0.8	3.7	2.6	100	100	100	0	0.46	0.29	0	12.50	11.11
下市町	80	39	119	0	0	0	-	-	-	-	-	-	-	-	-
黒滝村	18	-	18	0	-	0	-	-	-	-	-	-	-	-	-
天川村	57	22	79	0	0	0	-	-	-	-	-	-	-	-	-
野迫川村	29	-	29	0	-	0	-	-	-	-	-	-	-	-	-
十津川村	108	9	117	0	0	0	-	-	-	-	-	-	-	-	-
下北山村	66	-	66	1.5	-	1.5	100	-	100	0	-	0	0	-	0
上北山村	-	4	4	-	0	0	-	-	-	-	-	-	-	-	-
川上村	91	2	93	0	0	0	-	-	-	-	-	-	-	-	-
東吉野村	47	8	55	2.1	0	1.8	100	-	100	0	-	0	0	-	0

【和歌山県】都道府県別がん検診実施状況

1 指針に基づくがん検診実施状況(和歌山県)

表1 指針に基づく検診実施状況(2020年度の検診実施状況)

	実施したと回答した市区町村割合(%)				
	胃 ^{*1}	大腸	肺	乳	子宮頸
集計対象市区町村数	30	30	30	30	30
集計対象市区町村割合(%)	100	100	100	100	100
指針に基づく対象年齢で検診を実施した ^{*1 *2}	53.3	96.7	83.3	90.0	96.7
指針に基づく受診間隔 [*] で検診を実施した ^{*1 *2}	43.3	100	100	40.0	36.7

*1 平成28年2月の指針改定に伴い、胃がん検診ではそれまで対象年齢は「40歳以上、上限制限なし」、受診間隔は「年1回」であったのが、それぞれ「50歳以上、上限制限なし(ただし、胃部エックス線検査については、当分の間、40歳以上の者を対象としても差し支えない。)」 「同一人にとって受診機会は毎年あるが、原則2年に1回の受診間隔(ただし、胃部エックス線検査については、当分の間、年1回実施しても差し支えない)」に変更された。

よって、平成29年度調査(平成28年度検診体制)以降は、胃がん検診の対象年齢は「50歳以上、上限制限なし」、受診間隔は「2年に1回」と回答した場合のみ指針に基づくものとして集計している。

*2 令和3年度調査(令和2年度検診体制)では、指針に基づく検診方法(14ページ参照)の対象年齢と受診間隔の回答をもとに集計した。

表2 指針に基づかない検診実施状況(2020年度の検診実施状況)

	実施したと回答した市区町村割合(%)
集計対象市区町村数	30
集計対象市区町村割合(%)	100
指針以外の何らかの部位で検診を実施した	36.7
前立腺がん検診(PSA検査)を実施した	33.3
子宮体がん検診(細胞診)を実施した	0
エコーによる検診(肝臓、卵巣、甲状腺)を実施した	0
その他の何らかの検診を実施した	0

2 市区町村用がん検診チェックリスト実施率(和歌山県)

表3 チェックリスト実施率(全項目)

	実施したと回答した市区町村割合(%)											
	胃 (エックス線)		胃 (内視鏡)		大腸		肺		乳		子宮頸	
	集団	個別	集団	個別	集団	個別	集団	個別	集団	個別	集団	個別
集計対象市区町村数	27	21	0	20	27	21	28	20	27	29	17	30
集計対象市区町村割合(%)	90.0	70.0	0	66.7	90.0	70.0	93.3	66.7	90.0	96.7	56.7	100
チェックリスト全項目の実施率*	91.2	85.4	-	86.5	91.3	85.3	90.2	86.1	91.6	86.3	90.8	85.3

表4 チェックリスト実施率(2020年度の検診体制整備に関する項目)

	実施したと回答した市区町村割合(%)											
	胃 (エックス線)		胃 (内視鏡)		大腸		肺		乳		子宮頸	
	集団	個別	集団	個別	集団	個別	集団	個別	集団	個別	集団	個別
集計対象市区町村数	27	21	0	22	27	22	28	21	27	29	17	30
集計対象市区町村割合(%)	90.0	70.0	0	73.3	90.0	73.3	93.3	70.0	90.0	96.7	56.7	100
[1] 検診対象者												
1-1 対象者全員の氏名を記載した名簿を、住民台帳などに基づいて作成したか*	100	100	-	100	100	100	100	100	100	100	100	100
1-2 対象者全員に、個別に受診勧奨を行ったか*	85.2	85.7	-	86.4	85.2	86.4	85.7	85.7	85.2	86.2	88.2	83.3
1-3 受診勧奨を行った住民のうち未受診者全員に対し、再度の受診勧奨を個人毎(手紙・電話・訪問等)に行ったか	3.7	0	-	0	3.7	0	7.1	0	7.4	3.4	5.9	3.3
1-4 対象者数(推計でも可)を把握したか*	100	100	-	100	100	100	100	100	100	100	100	96.7
[2] 受診者の情報管理												
2-1 個人別の受診(記録)台帳またはデータベースを作成したか*	96.3	100	-	100	96.3	100	96.4	100	96.3	100	94.1	96.7
2-2 過去5年間の受診歴を記録しているか*	96.3	100	-	-	96.3	100	96.4	100	96.3	100	94.1	96.7
[3] 受診者への説明、及び要精検者への説明												
3-1 受診勧奨時に、「検診機関用チェックリスト 1.受診者への説明」が全項目記載された資料を、全員に個別配布したか*	92.6	95.2	-	100	92.6	95.5	92.9	95.2	92.6	93.1	88.2	90.0
3-2 要精検者全員に対し、受診可能な精密検査機関名(医療機関名)の一覧を提示したか*	92.6	76.2	-	81.8	92.6	72.7	92.9	71.4	92.6	79.3	94.1	80.0
3-3 上記(3-2)の一覧に掲載したすべての精密検査機関には、あらかじめ精密検査結果の報告を依頼したか*	92.6	66.7	-	72.7	92.6	63.6	92.9	61.9	92.6	75.9	88.2	76.7
[4] 精密検査結果の把握、精密検査未受診者の特定と受診勧奨												
4-1 精密検査方法及び、精密検査(治療)結果を把握したか*	92.6	90.5	-	95.5	92.6	86.4	92.9	85.7	92.6	89.7	94.1	90.0
4-2 精密検査方法及び、精密検査(治療)結果が不明の者については、本人もしくは精密検査機関への照会等により、結果を確認したか*	85.2	85.7	-	90.9	85.2	81.8	85.7	81.0	85.2	86.2	82.4	86.7
4-3 個人毎の精密検査方法及び、精密検査(治療)結果を、市区町村、検診機関(医療機関)、精密検査機関が共有したか*	77.8	76.2	-	81.8	77.8	72.7	78.6	71.4	77.8	65.5	88.2	70.0
4-4 過去5年間の精密検査方法及び、精密検査(治療)結果を記録しているか*	92.6	95.2	-	-	92.6	90.9	92.9	90.5	92.6	89.7	88.2	86.7
4-5 精密検査未受診と精密検査結果未把握を定義に従って区別し、精密検査未受診者を特定したか*	77.8	76.2	-	81.8	77.8	72.7	78.6	76.2	77.8	79.3	70.6	83.3
4-6 精密検査未受診者に精密検査の受診勧奨を行ったか*	59.3	52.4	-	59.1	63.0	54.5	60.7	52.4	63.0	58.6	58.8	60.0
[5] 地域保健・健康増進事業報告												
5-1 がん検診結果や精密検査結果の最終報告(令和元年度地域保健・健康増進事業報告)を行ったか*	100	100	-	100	100	100	100	100	100	100	100	100
5-2 がん検診の結果について、地域保健・健康増進事業報告の全項目を計上できるよう、委託先(検診機関(医療機関)、医師会など)に報告を求めたか*	100	100	-	100	100	100	100	100	100	100	100	100
5-3 がん検診の結果について、委託先からの報告内容が地域保健・健康増進事業報告を網羅できていない場合、改善を求めたか*	96.3	95.2	-	95.5	96.3	95.5	96.4	95.2	96.3	96.6	94.1	96.7
5-4 精密検査結果について、地域保健・健康増進事業報告の全項目を計上できるよう、委託先(検診機関(医療機関)、精密検査機関、医師会など)に報告を求めたか*	100	95.2	-	100	100	95.5	100	95.2	100	96.6	100	100
5-5 精密検査結果について、委託先からの報告内容が地域保健・健康増進事業報告を網羅できていない場合、改善を求めたか*	96.3	90.5	-	95.5	96.3	90.9	96.4	90.5	96.3	96.6	94.1	93.3
[6] 検診機関(医療機関)の質の担保												
6-1 委託先検診機関(医療機関)を、仕様書の内容に基づいて選定したか*	96.3	90.5	-	95.5	96.3	90.9	96.4	90.5	96.3	93.1	94.1	96.7
6-2 仕様書(もしくは実施要綱)の内容は、「仕様書に明記すべき必要最低限の精度管理項目」を満たしたか*	92.6	85.7	-	90.9	96.3	90.9	92.9	85.7	96.3	89.7	94.1	93.3
6-3 検診終了後に、委託先検診機関(医療機関)で仕様書(もしくは実施要綱)の内容が遵守されたことを確認したか*	59.3	28.6	-	36.4	59.3	27.3	60.7	23.8	59.3	31.0	52.9	33.3
6-4 検診機関(医療機関)に精度管理評価を個別にフィードバックしたか*	74.1	38.1	-	50.0	74.1	31.8	75.0	33.3	74.1	41.4	70.6	36.7
6-5 「検診機関用チェックリスト」の遵守状況をフィードバックしたか*	74.1	23.8	-	40.9	74.1	22.7	71.4	23.8	74.1	34.5	70.6	33.3
6-6 検診機関(医療機関)毎のプロセス指標値を集計してフィードバックしたか*	44.4	23.8	-	36.4	44.4	22.7	42.9	19.0	44.4	27.6	41.2	26.7
6-7 上記(6-4,6-5,6-6)の結果をふまえ、課題のある検診機関(医療機関)に改善策をフィードバックしたか*	44.4	14.3	-	18.2	44.4	13.6	42.9	14.3	44.4	20.7	41.2	20.0

表5 チェックリスト実施率（2018年度の精度管理指標の把握に関する項目）

	実施したと回答した市区町村割合(%)											
	胃 (エックス線)		胃 (内視鏡)		大腸		肺		乳		子宮頸	
	集団	個別	集団	個別	集団	個別	集団	個別	集団	個別	集団	個別
集計対象市区町村数	30	22	0	21	30	21	30	20	30	29	18	30
集計対象市区町村割合(%)	100	73.3	0	70.0	100	70.0	100	66.7	100	96.7	60.0	100
【7】 受診率（受診者数）の集計												
7-1 受診率を集計したか*	100	100	-	100	100	100	100	100	100	96.6	100	96.7
7-2 受診率を性別・年齢5歳階級別に集計したか*	96.7	95.5	-	95.2	96.7	95.2	96.7	100	100	96.6	100	93.3
7-3 受診数を検診機関別に集計したか*	100	100	-	100	100	100	100	100	100	96.6	100	96.7
7-4 受診数を検診受診歴別に集計したか*	96.7	100	-	100	96.7	100	96.7	100	96.7	96.6	94.4	96.7
【8】 要精検率の集計												
8-1 要精検率を集計したか*	100	100	-	100	100	100	100	100	100	96.6	100	96.7
8-2 要精検率を性別・年齢5歳階級別に集計したか*	96.7	95.5	-	95.2	96.7	95.2	96.7	100	100	96.6	100	93.3
8-3 要精検率を検診機関別に集計したか*	100	100	-	100	100	100	100	100	100	96.6	100	93.3
8-4 要精検率を検診受診歴別に集計したか*	93.3	95.5	-	95.2	93.3	95.2	93.3	100	93.3	96.6	94.4	93.3
【9】 精検受診率の集計												
9-1 精検受診率を集計したか*	100	100	-	100	100	100	100	100	100	96.6	100	96.7
9-2 精検受診率を性別・年齢5歳階級別に集計したか*	96.7	95.5	-	95.2	96.7	95.2	96.7	100	100	96.6	100	93.3
9-3 精検受診率を検診機関別に集計したか*	100	100	-	100	100	100	100	100	100	96.6	100	93.3
9-4 精検受診率を検診受診歴別に集計したか*	93.3	95.5	-	95.2	93.3	95.2	93.3	100	93.3	93.1	94.4	93.3
【10】 精検未受診率の集計												
10-1 精検未受診率を集計したか*	96.7	95.5	-	95.2	96.7	95.2	96.7	100	96.7	93.1	100	93.3
【11】 がん発見率の集計												
11-1 がん発見率を集計したか*	100	100	-	100	100	100	100	100	100	96.6	100	96.7
11-2 がん発見率を性別・年齢5歳階級別に集計したか*	93.3	90.9	-	90.5	93.3	90.5	93.3	95.0	96.7	93.1	94.4	90.0
11-3 がん発見率を検診機関別に集計したか*	100	100	-	100	100	100	100	100	100	96.6	100	93.3
11-4 がん発見率を検診受診歴別に集計したか*	90.0	90.9	-	90.5	90.0	90.5	90.0	95.0	93.3	93.1	88.9	90.0
11-5 がん発見率を検査方法別に集計したか*	-	-	-	-	-	-	-	-	100	96.6	-	-
【12】 陽性反応適中度の集計												
12-1 陽性反応適中度を集計したか*	96.7	95.5	-	95.2	96.7	95.2	96.7	95.0	96.7	93.1	100	93.3
12-2 陽性反応適中度を性別・年齢5歳階級別に集計したか*	90.0	86.4	-	85.7	90.0	85.7	90.0	90.0	93.3	89.7	94.4	86.7
12-3 陽性反応適中度を検診機関別に集計したか*	96.7	95.5	-	95.2	96.7	95.2	96.7	95.0	96.7	93.1	100	90.0
12-4 陽性反応適中度を検診受診歴別に集計したか*	86.7	86.4	-	85.7	86.7	85.7	86.7	90.0	90.0	89.7	88.9	86.7
12-5 陽性反応適中度を検査方法別に集計したか*	-	-	-	-	-	-	-	-	96.7	93.1	-	-
【13】 早期がん割合の集計												
13-1 早期がん割合を集計したか*	93.3	90.9	-	90.5	93.3	90.5	93.3	95.0	93.3	89.7	-	-
13-2 早期がん割合を性別・年齢5歳階級別に集計したか*	90.0	86.4	-	85.7	90.0	85.7	90.0	90.0	90.0	86.2	-	-
13-3 早期がん割合を検診機関別に集計したか*	93.3	90.9	-	90.5	93.3	90.5	93.3	95.0	93.3	89.7	-	-
13-4 早期がん割合を検診受診歴別に集計したか*	86.7	86.4	-	85.7	86.7	85.7	86.7	90.0	86.7	86.2	-	-
13-5 早期がん割合を検査方法別に集計したか*	-	-	-	-	-	-	-	-	93.3	89.7	-	-
【14】 粘膜内がん、非浸潤がんの集計												
14-1 粘膜内がんを集計したか*	93.3	90.9	-	90.5	93.3	90.5	-	-	-	-	-	-
非浸潤がんを集計したか*	-	-	-	-	-	-	-	-	93.3	89.7	-	-
【15】 上皮内病変（CINなど）数の集計												
15-1 上皮内病変(CINなど)数を集計したか(区分毎)*	-	-	-	-	-	-	-	-	-	-	100	90.0
15-2 上皮内病変(CINなど)数を年齢5歳階級別に集計したか(区分毎)*	-	-	-	-	-	-	-	-	-	-	94.4	86.7
15-3 上皮内病変(CINなど)数を検診機関別に集計したか(区分毎)*	-	-	-	-	-	-	-	-	-	-	100	90.0
15-4 上皮内病変(CINなど)数を検診受診歴別に集計したか(区分毎)*	-	-	-	-	-	-	-	-	-	-	88.9	86.7
【16】 微小浸潤がん割合の集計												
16-1 微小浸潤がん割合を集計したか*	-	-	-	-	-	-	-	-	-	-	100	90.0
16-2 微小浸潤がん割合を年齢階級別に集計したか*	-	-	-	-	-	-	-	-	-	-	94.4	86.7
16-3 微小浸潤がん割合を検診機関別に集計したか*	-	-	-	-	-	-	-	-	-	-	100	90.0
16-4 微小浸潤がん割合を検診受診歴別に集計したか*	-	-	-	-	-	-	-	-	-	-	88.9	86.7

* 「事業評価のためのチェックリスト・市区町村用（平成31年3月）」に記載されている項目

国立がん研究センター がん情報サービス https://ganjoho.jp/med_pro/pre_scr/screening/check_list.html

3 プロセス指標値(和歌山県)

表6 市区町村別のプロセス指標値
胃がん(エックス線)

自治体名	受診者数(人)			2018年度プロセス指標値(男女計 50~74歳)											
	集団	個別	計	要精検率(%)			精検受診率(%)			がん発見率(%)			陽性反応適中度(%)		
				集団	個別	計	集団	個別	計	集団	個別	計	集団	個別	計
全国	1,412,955	424,633	1,837,588	7.0	7.8	7.2	84.4	75.6	82.2	0.12	0.12	0.12	1.78	1.52	1.72
和歌山県	9,335	1,792	11,127	3.3	9.0	4.3	83.3	56.8	74.3	0.15	0.11	0.14	4.49	1.23	3.38
和歌山市	459	359	818	8.9	3.3	6.5	90.2	25.0	75.5	0	0	0	0	0	0
海南市	127	191	318	7.1	5.8	6.3	88.9	36.4	60.0	0	0	0	0	0	0
橋本市	349	136	485	5.4	39.7	15.1	73.7	59.3	63.0	0.57	0	0.41	10.53	0	2.74
有田市	272	52	324	4.8	3.8	4.6	100	50.0	93.3	0.37	1.92	0.62	7.69	50.00	13.33
御坊市	445	98	543	0.9	1.0	0.9	100	100	100	0	0	0	0	0	0
田辺市	308	363	671	2.3	13.2	8.2	100	70.8	74.5	0.65	0	0.30	28.57	0	3.64
新宮市	224	116	340	0.9	9.5	3.8	50.0	18.2	23.1	0	0	0	0	0	0
紀の川市	1,415	24	1,439	4.7	0	4.6	80.3	-	80.3	0.21	0	-0.21	4.55	-	4.55
岩出市	602	61	663	3.5	11.5	4.2	85.7	71.4	82.1	0	0	0	0	0	0
紀美野町	60	6	66	5.0	16.7	6.1	100	100	100	0	0	0	0	0	0
かつらぎ町	353	10	363	5.9	0	5.8	90.5	-	90.5	0	-	0	0	-	0
九度山町	73	5	78	0	40.0	2.6	-	0	0	-	0	0	-	0	0
高野町	76	7	83	6.6	14.3	7.2	60.0	0	50.0	1.32	0	1.20	20.00	0	16.67
湯浅町	488	-	488	0.2	-	0.2	100	-	100	0	-	0	0	-	0
広川町	362	-	362	5.2	-	5.2	52.6	-	52.6	0	-	0	0	-	0
有田川町	745	66	811	3.5	0	3.2	92.3	-	92.3	0	-	0	0	-	0
美浜町	141	20	161	0.7	10.0	1.9	100	50.0	66.7	0	0	0	0	0	0
日高町	218	-	218	1.4	-	1.4	100	-	100	0	-	0	0	-	0
由良町	224	118	342	2.2	0.8	1.8	80.0	0	66.7	0.45	0	0.29	20.00	0	16.67
印南町	406	42	448	1.7	2.4	1.8	85.7	0	75.0	0.25	0	0.22	14.29	0	12.50
みなべ町	677	-	677	1.9	-	1.9	76.9	-	76.9	0.30	-	0.30	15.38	-	15.38
日高川町	484	3	487	0.4	0	0.4	0	-	0	0	-	0	0	-	0
白浜町	162	46	208	3.1	4.3	3.4	80.0	100	85.7	0	2.17	0.48	0	50.00	14.29
上富田町	207	7	214	2.9	14.3	3.3	100	100	100	0	0	0	0	0	0
すさみ町	27	-	27	11.1	-	11.1	100	-	100	0	-	0	0	-	0
那智勝浦町	95	38	133	0	7.9	2.3	-	100	100	-	0	0	-	0	0
太地町	81	-	81	1.2	-	1.2	0	-	0	0	-	0	0	-	0
古座川町	90	-	90	5.6	-	5.6	100	-	100	1.11	-	1.11	20.00	-	20.00
北山村	29	-	29	3.4	-	3.4	100	-	100	0	-	0	0	-	0
串本町	136	24	160	2.2	8.3	3.1	66.7	100	80.0	0	0	0	0	0	0

胃がん(内視鏡)

自治体名	受診者数(人)			2018年度プロセス指標値(男女計 50~74歳)											
	集団	個別	計	要精検率(%)			精検受診率(%)			がん発見率(%)			陽性反応適中度(%)		
				集団	個別	計	集団	個別	計	集団	個別	計	集団	個別	計
全国	13,757	712,303	726,060	4.5	7.6	7.5	81.9	93.1	92.9	0.21	0.28	0.28	4.68	3.72	3.73
和歌山県	-	18,200	18,200	-	16.6	16.6	-	94.0	94.0	-	0.30	0.30	-	1.79	1.79
和歌山市	-	2,117	2,117	-	31.4	31.4	-	91.9	91.9	-	0.38	0.38	-	1.20	1.20
海南市	-	3,661	3,661	-	10.3	10.3	-	87.8	87.8	-	0.27	0.27	-	2.65	2.65
橋本市	-	828	828	-	12.1	12.1	-	67.0	67.0	-	0.24	0.24	-	2.00	2.00
有田市	-	1,041	1,041	-	20.7	20.7	-	99.5	99.5	-	0.38	0.38	-	1.85	1.85
御坊市	-	868	868	-	11.6	11.6	-	100	100	-	0.23	0.23	-	1.98	1.98
田辺市	-	1,145	1,145	-	13.1	13.1	-	83.3	83.3	-	0.70	0.70	-	5.33	5.33
新宮市	-	793	793	-	31.0	31.0	-	96.3	96.3	-	0.25	0.25	-	0.81	0.81
紀の川市	-	2,945	2,945	-	8.9	8.9	-	98.1	98.1	-	0.14	0.14	-	1.53	1.53
岩出市	-	2,127	2,127	-	13.3	13.3	-	99.3	99.3	-	0.19	0.19	-	1.41	1.41
紀美野町	-	644	644	-	50.9	50.9	-	100	100	-	0.47	0.47	-	0.91	0.91
かつらぎ町	-	543	543	-	15.5	15.5	-	100	100	-	0.37	0.37	-	2.38	2.38
九度山町	-	156	156	-	14.7	14.7	-	95.7	95.7	-	0	0	-	0	0
高野町	-	44	44	-	0	0	-	-	-	-	-	-	-	-	-
湯浅町	-	-	-	-	-	-	-	-	-	-	-	-	-	-	-
広川町	-	-	-	-	-	-	-	-	-	-	-	-	-	-	-
有田川町	-	-	-	-	-	-	-	-	-	-	-	-	-	-	-
美浜町	-	-	-	-	-	-	-	-	-	-	-	-	-	-	-
日高町	-	-	-	-	-	-	-	-	-	-	-	-	-	-	-
由良町	-	-	-	-	-	-	-	-	-	-	-	-	-	-	-
印南町	-	-	-	-	-	-	-	-	-	-	-	-	-	-	-
みなべ町	-	95	95	-	45.3	45.3	-	100	100	-	0	0	-	0	0
日高川町	-	107	107	-	29.9	29.9	-	96.9	96.9	-	1.87	1.87	-	6.25	6.25
白浜町	-	448	448	-	12.3	12.3	-	98.2	98.2	-	0	0	-	0	0
上富田町	-	121	121	-	11.6	11.6	-	100	100	-	0	0	-	0	0
すさみ町	-	37	37	-	18.9	18.9	-	100	100	-	0	0	-	0	0
那智勝浦町	-	376	376	-	7.7	7.7	-	86.2	86.2	-	0.80	0.80	-	10.34	10.34
太地町	-	14	14	-	0	0	-	-	-	-	-	-	-	-	-
古座川町	-	-	-	-	-	-	-	-	-	-	-	-	-	-	-
北山村	-	-	-	-	-	-	-	-	-	-	-	-	-	-	-
串本町	-	90	90	-	7.8	7.8	-	100	100	-	0	0	-	0	0

大腸がん

自治体名	2018年度プロセス指標値(男女計 40~74歳)														
	受診者数(人)			要精検率(%)			精検受診率(%)			がん発見率(%)			陽性反応適中度(%)		
	集団	個別	計	集団	個別	計	集団	個別	計	集団	個別	計	集団	個別	計
全国	2,724,124	3,173,225	5,897,349	5.6	6.7	6.2	75.8	68.3	71.4	0.16	0.22	0.20	2.94	3.34	3.17
和歌山県	24,576	27,577	52,153	6.2	8.7	7.5	73.4	59.2	64.8	0.15	0.27	0.21	2.42	3.13	2.85
和歌山市	1,320	5,343	6,663	6.3	8.8	8.3	81.9	45.7	51.2	0.15	0.26	0.24	2.41	2.99	2.90
海南市	258	4,249	4,507	8.1	10.7	10.6	66.7	63.5	63.7	0	0.26	0.24	0	2.42	2.31
橋本市	1,524	3,483	5,007	6.0	6.5	6.4	70.3	53.3	58.2	0.26	0.11	0.16	4.40	1.76	2.52
有田市	610	1,147	1,757	8.7	10.1	9.6	86.8	72.4	76.9	0.16	0.26	0.23	1.89	2.59	2.37
御坊市	853	655	1,508	5.2	8.9	6.8	59.1	72.4	66.7	0.12	0.15	0.13	2.27	1.72	1.96
田辺市	1,574	2,239	3,813	5.7	9.2	7.7	75.6	65.9	68.8	0.06	0.22	0.16	1.11	2.44	2.03
新宮市	723	1,314	2,037	4.1	7.2	6.1	76.7	29.8	41.1	0.69	0.08	0.29	16.67	1.06	4.84
紀の川市	4,046	2,158	6,204	6.5	8.8	7.3	71.0	49.5	61.9	0.07	0.14	0.10	1.15	1.58	1.33
岩出市	1,382	2,586	3,968	10.2	7.5	8.4	75.2	77.2	76.3	0.36	0.19	0.25	3.55	2.59	2.99
紀美野町	126	645	771	9.5	7.3	7.7	75.0	63.8	66.1	0	0	0	0	0	0
かつらぎ町	704	796	1,500	5.7	9.5	7.7	77.5	73.7	75.0	0	0.63	0.33	0	6.58	4.31
九度山町	101	199	300	11.9	6.0	8.0	75.0	0	37.5	0	0	0	0	0	0
高野町	102	62	164	15.7	32.3	22.0	68.8	90.0	80.6	0	29.03	10.98	0	90.00	50.00
湯浅町	744	-	744	6.3	-	6.3	74.5	-	74.5	0.54	-	0.54	8.51	-	8.51
広川町	602	-	602	7.6	-	7.6	80.4	-	80.4	0.17	-	0.17	2.17	-	2.17
有田川町	1,186	685	1,871	7.4	13.0	9.5	76.1	77.5	76.8	0.08	0.29	0.16	1.14	2.25	1.69
美浜町	395	-	395	3.0	-	3.0	66.7	-	66.7	0.25	-	0.25	8.33	-	8.33
日高町	437	-	437	6.9	-	6.9	80.0	-	80.0	0.23	-	0.23	3.33	-	3.33
由良町	372	128	500	7.0	6.3	6.8	76.9	0	58.8	0	0	0	0	0	0
印南町	707	166	873	6.1	6.6	6.2	79.1	81.8	79.6	0	0	0	0	0	0
みなべ町	1,728	-	1,728	4.3	-	4.3	59.5	-	59.5	0.06	-	0.06	1.35	-	1.35
日高川町	967	30	997	5.8	6.7	5.8	67.9	100	69.0	0.10	0	0.10	1.79	0	1.72
白浜町	649	690	1,339	5.1	6.1	5.6	72.7	69.0	70.7	0	0.14	0.07	0	2.38	1.33
上富田町	995	16	1,011	4.0	0	4.0	82.5	-	82.5	0.30	-	0.30	7.50	-	7.50
すさみ町	441	-	441	2.9	-	2.9	84.6	-	84.6	0	-	0	0	-	0
那智勝浦町	253	816	1,069	8.7	8.0	8.1	81.8	61.5	66.7	0	0.25	0.19	0	3.08	2.30
太地町	233	-	233	10.7	-	10.7	56.0	-	56.0	0	-	0	0	-	0
古座川町	295	1	296	8.1	0	8.1	54.2	-	54.2	0	-	0	0	-	0
北山村	49	-	49	6.1	-	6.1	66.7	-	66.7	0	-	0	0	-	0
串本町	1,200	169	1,369	4.5	10.7	5.3	75.9	55.6	70.8	0.17	0	0.15	3.70	0	2.78

和歌山

肺がん

自治体名	2018年度プロセス指標値(男女計 40~74歳)														
	受診者数(人)			要精検率(%)			精検受診率(%)			がん発見率(%)			陽性反応適中度(%)		
	集団	個別	計	集団	個別	計	集団	個別	計	集団	個別	計	集団	個別	計
全国	3,143,976	2,231,157	5,375,133	1.6	2.2	1.8	86.8	80.7	83.8	0.04	0.04	0.04	2.67	1.87	2.27
和歌山県	27,188	25,491	52,679	0.7	1.8	1.2	93.9	68.6	75.6	0.02	0.05	0.03	2.76	2.76	2.76
和歌山市	1,022	6,293	7,315	0.7	2.4	2.2	85.7	53.9	55.3	0	0.05	0.04	0	1.95	1.86
海南市	267	4,628	4,895	1.9	0.9	1.0	100	76.2	78.7	0	0.06	0.06	0	7.14	6.38
橋本市	1,601	3,730	5,331	1.6	2.1	2.0	96.0	72.5	78.1	0	0.05	0.04	0	2.50	1.90
有田市	899	330	1,229	1.1	4.5	2.0	100	100	100	0.11	0	0.08	10.00	0	4.00
御坊市	940	516	1,456	0.4	6.4	2.5	100	87.9	89.2	0.11	0	0.07	25.00	0	2.70
田辺市	1,632	1,779	3,411	0.1	0.5	0.3	50.0	55.6	54.5	0	0	0	0	0	0
新宮市	713	1,353	2,066	0	1.5	1.0	-	45.0	45.0	-	0	0	-	0	0
紀の川市	5,523	-	5,523	0.8	-	0.8	100	-	100	0.02	-	0.02	2.17	-	2.17
岩出市	1,288	2,666	3,954	0	2.3	1.6	-	83.9	83.9	-	0.08	0.05	-	3.23	3.23
紀美野町	135	750	885	0	0.4	0.3	-	100	100	-	0.27	0.23	-	66.67	66.67
かつらぎ町	676	805	1,481	0.9	2.6	1.8	100	90.5	92.6	0	0.12	0.07	0	4.76	3.70
九度山町	100	199	299	0	1.0	0.7	-	0	0	-	0	0	-	0	0
高野町	105	53	158	1.0	1.9	1.3	100	0	50.0	0	0	0	0	0	0
湯浅町	735	-	735	1.1	-	1.1	100	-	100	0.14	-	0.14	12.50	-	12.50
広川町	608	-	608	1.3	-	1.3	100	-	100	0.16	-	0.16	12.50	-	12.50
有田川町	1,145	337	1,482	1.3	1.5	1.3	93.3	100	95.0	0	0	0	0	0	0
美浜町	554	-	554	0.9	-	0.9	80.0	-	80.0	0	-	0	0	-	0
日高町	525	-	525	0	-	0	-	-	-	-	-	-	-	-	-
由良町	422	152	574	1.2	0	0.9	100	-	100	0	-	0	0	-	0
印南町	724	158	882	0.8	0	0.7	100	-	100	0	-	0	0	-	0
みなべ町	1,905	-	1,905	0	-	0	-	-	-	-	-	-	-	-	-
日高川町	1,142	22	1,164	0.8	0	0.8	88.9	-	88.9	0	-	0	0	-	0
白浜町	845	611	1,456	0	0.7	0.3	-	75.0	75.0	-	0	0	-	0	0
上富田町	1,112	22	1,134	0	9.1	0.2	-	100	100	-	0	0	-	0	0
すさみ町	462	-	462	0.9	-	0.9	100	-	100	0	-	0	0	-	0
那智勝浦町	263	927	1,190	2.3	1.6	1.8	33.3	33.3	33.3	0	0	0	0	0	0
太地町	351	-	351	0.9	-	0.9	100	-	100	0	-	0	0	-	0
古座川町	310	1	311	1.3	0	1.3	75.0	-	75.0	0	-	0	0	-	0
北山村	48	-	48	4.2	-	4.2	100	-	100	0	-	0	0	-	0
串本町	1,136	159	1,295	0	1.9	0.2	-	100	100	-	0	0	-	0	0

乳がん

自治体名	2018年度プロセス指標値(女 40~74歳)														
	受診者数(人)			要精検率(%)			精検受診率(%)			がん発見率(%)			陽性反応適中度(%)		
	集団	個別	計	集団	個別	計	集団	個別	計	集団	個別	計	集団	個別	計
全国	1,325,555	1,489,153	2,814,708	5.0	7.4	6.3	91.3	87.9	89.2	0.28	0.35	0.32	5.64	4.72	5.06
和歌山県	13,306	15,304	28,610	6.1	8.4	7.3	93.1	85.9	88.7	0.26	0.62	0.45	4.21	7.35	6.14
和歌山市	586	5,386	5,972	6.3	6.3	6.3	83.8	81.2	81.5	0.17	1.04	0.95	2.70	16.42	15.08
海南市	204	1,086	1,290	7.4	10.2	9.8	93.3	91.9	92.1	0	0.46	0.39	0	4.50	3.97
橋本市	683	1,271	1,954	5.6	4.5	4.9	100	93.0	95.8	0.29	0.47	0.41	5.26	10.53	8.42
有田市	312	546	858	6.7	14.1	11.4	95.2	100	99.0	0.32	0.73	0.58	4.76	5.19	5.10
御坊市	504	597	1,101	2.6	6.5	4.7	100	97.4	98.1	0	0.17	0.09	0	2.56	1.92
田辺市	675	913	1,588	9.0	11.1	10.2	91.8	93.1	92.6	0.30	0.66	0.50	3.28	5.94	4.94
新宮市	597	438	1,035	11.4	12.8	12.0	88.2	19.6	57.3	0.17	0	0.10	1.47	0	0.81
紀の川市	3,431	827	4,258	5.4	12.8	6.8	96.7	93.4	95.5	0.32	0	0.26	5.98	0	3.79
岩出市	1,128	1,400	2,528	7.1	9.6	8.5	93.8	97.8	96.3	0.35	0.36	0.36	5.00	3.73	4.21
紀美野町	89	93	182	5.6	12.9	9.3	100	91.7	94.1	0	2.15	1.10	0	16.67	11.76
かつらぎ町	221	254	475	3.2	3.9	3.6	100	100	100	0	0	0	0	0	0
九度山町	41	6	47	12.2	0	10.6	60.0	-	60.0	0	-	0	0	-	0
高野町	44	31	75	4.5	0	2.7	100	-	100	0	-	0	0	-	0
湯浅町	415	177	592	6.5	13.0	8.4	92.6	91.3	92.0	0.72	0	0.51	11.11	0	6.00
広川町	239	62	301	4.2	4.8	4.3	90.0	100	92.3	0.42	0	0.33	10.00	0	7.69
有田川町	674	302	976	5.9	10.6	7.4	97.5	90.6	94.4	0.30	0.99	0.51	5.00	9.38	6.94
美浜町	170	183	353	5.3	8.2	6.8	100	93.3	95.8	0.59	0	0.28	11.11	0	4.17
日高町	266	128	394	1.5	6.3	3.0	100	100	100	0	0.78	0.25	0	12.50	8.33
由良町	245	120	365	4.5	6.7	5.2	63.6	87.5	73.7	0.41	0	0.27	9.09	0	5.26
印南町	267	312	579	3.4	7.4	5.5	100	100	100	0	0	0	0	0	0
みなべ町	402	102	504	10.0	6.9	9.3	87.5	42.9	80.9	0.25	0	0.20	2.50	0	2.13
日高川町	598	123	721	3.7	10.6	4.9	95.5	92.3	94.3	0.17	1.63	0.42	4.55	15.38	8.57
白浜町	137	311	448	13.1	9.6	10.7	94.4	70.0	79.2	0	0.64	0.45	0	6.67	4.17
上富田町	270	177	447	7.8	16.9	11.4	90.5	86.7	88.2	0	0.56	0.22	0	3.33	1.96
すさみ町	72	45	117	5.6	13.3	8.5	100	83.3	90.0	0	0	0	0	0	0
那智勝浦町	293	179	472	6.1	14.5	9.3	100	65.4	79.5	0.68	0	0.42	11.11	0	4.55
太地町	122	18	140	4.1	16.7	5.7	60.0	0	37.5	0	0	0	0	0	0
古座川町	131	17	148	5.3	0	4.7	100	-	100	0	-	0	0	-	0
北山村	30	-	30	16.7	-	16.7	60.0	-	60.0	0	-	0	0	-	0
串本町	460	200	660	4.8	11.0	6.7	95.5	86.4	90.9	0	0.50	0.15	0	4.55	2.27

和歌山

子宮頸がん

自治体名	2018年度プロセス指標値(女 20~74歳)														
	受診者数(人)			要精検率(%)			精検受診率(%)			がん発見率(%)			陽性反応適中度(%)		
	集団	個別	計	集団	個別	計	集団	個別	計	集団	個別	計	集団	個別	計
全国	1,068,355	2,923,645	3,992,000	1.3	2.4	2.1	83.7	73.8	75.5	0.02	0.03	0.03	1.54	1.27	1.31
和歌山県	3,863	33,529	37,392	0.9	2.5	2.3	82.9	67.5	68.1	0	0.04	0.04	0	1.67	1.60
和歌山市	-	9,172	9,172	-	3.0	3.0	-	35.5	35.5	-	0.02	0.02	-	0.72	0.72
海南市	145	2,960	3,105	0	1.9	1.8	-	80.4	80.4	-	0.10	0.10	-	5.36	5.36
橋本市	-	2,306	2,306	-	2.8	2.8	-	93.8	93.8	-	0	0	-	0	0
有田市	-	1,281	1,281	-	2.3	2.3	-	96.7	96.7	-	0.23	0.23	-	10.00	10.00
御坊市	-	1,214	1,214	-	2.5	2.5	-	83.3	83.3	-	0	0	-	0	0
田辺市	505	1,942	2,447	1.8	2.2	2.1	100	88.1	90.2	0	0.05	0.04	0	2.38	1.96
新宮市	474	1,109	1,583	1.5	2.1	1.9	71.4	17.4	30.0	0	0	0	0	0	0
紀の川市	-	3,473	3,473	-	2.5	2.5	-	84.1	84.1	-	0	0	-	0	0
岩出市	-	2,855	2,855	-	2.1	2.1	-	73.8	73.8	-	0.07	0.07	-	3.28	3.28
紀美野町	80	291	371	0	1.4	1.1	-	100	100	-	0	0	-	0	0
かつらぎ町	-	535	535	-	3.7	3.7	-	95.0	95.0	-	0	0	-	0	0
九度山町	-	127	127	-	3.1	3.1	-	0	0	-	0	0	-	0	0
高野町	45	40	85	0	2.5	1.2	-	0	0	-	0	0	-	0	0
湯浅町	232	602	834	0.4	2.5	1.9	100	93.3	93.8	0	0.17	0.12	0	6.67	6.25
広川町	151	263	414	0	3.4	2.2	-	77.8	77.8	-	0	0	-	0	0
有田川町	217	1,344	1,561	0.5	3.1	2.8	100	95.2	95.3	0	0	0	0	0	0
美浜町	-	306	306	-	2.3	2.3	-	85.7	85.7	-	0	0	-	0	0
日高町	-	435	435	-	1.4	1.4	-	100	100	-	0	0	-	0	0
由良町	-	274	274	-	3.6	3.6	-	90.0	90.0	-	0	0	-	0	0
印南町	-	584	584	-	2.2	2.2	-	92.3	92.3	-	0	0	-	0	0
みなべ町	394	218	612	1.5	1.8	1.6	100	25.0	70.0	0	0	0	0	0	0
日高川町	189	468	657	0	1.9	1.4	-	88.9	88.9	-	0	0	-	0	0
白浜町	119	556	675	0.8	0.4	0.4	0	50.0	33.3	0	0	0	0	0	0
上富田町	294	294	588	1.4	3.4	2.4	100	100	100	0	0.34	0.17	0	10.00	7.14
すさみ町	65	59	124	0	5.1	2.4	-	100	100	-	0	0	-	0	0
那智勝浦町	247	421	668	0	1.2	0.7	-	80.0	80.0	-	0	0	-	0	0
太地町	85	83	168	0	0	0	-	-	-	-	-	-	-	-	-
古座川町	130	25	155	0.8	0	0.6	0	-	0	0	-	0	0	-	0
北山村	33	1	34	3.0	0	2.9	0	-	0	0	-	0	0	-	0
串本町	458	291	749	0.9	1.4	1.1	75.0	100	87.5	0	0.34	0.13	0	25.00	12.50

【鳥取県】都道府県別がん検診実施状況

1 指針に基づくがん検診実施状況(鳥取県)

表1 指針に基づく検診実施状況(2020年度の検診実施状況)

	実施したと回答した市区町村割合(%)				
	胃 ^{*1}	大腸	肺	乳	子宮頸
集計対象市区町村数	19	19	19	19	19
集計対象市区町村割合(%)	100	100	100	100	100
指針に基づく対象年齢で検診を実施した ^{*1 *2}	0	84.2	68.4	100	100
指針に基づく受診間隔 [*] で検診を実施した ^{*1 *2}	0	100	100	36.8	0

*1 平成28年2月の指針改定に伴い、胃がん検診ではそれまで対象年齢は「40歳以上、上限制限なし」、受診間隔は「年1回」であったのが、それぞれ「50歳以上、上限制限なし(ただし、胃部エックス線検査については、当分の間、40歳以上の者を対象としても差し支えない。)」 「同一人にとって受診機会は毎年あるが、原則2年に1回の受診間隔(ただし、胃部エックス線検査については、当分の間、年1回実施しても差し支えない)」に変更された。

よって、平成29年度調査(平成28年度検診体制)以降は、胃がん検診の対象年齢は「50歳以上、上限制限なし」、受診間隔は「2年に1回」と回答した場合のみ指針に基づくものとして集計している。

*2 令和3年度調査(令和2年度検診体制)では、指針に基づく検診方法(14ページ参照)の対象年齢と受診間隔の回答をもとに集計した。

表2 指針に基づかない検診実施状況(2020年度の検診実施状況)

	実施したと回答した市区町村割合(%)
集計対象市区町村数	19
集計対象市区町村割合(%)	100
指針以外の何らかの部位で検診を実施した	78.9
前立腺がん検診(PSA検査)を実施した	73.7
子宮体がん検診(細胞診)を実施した	15.8
エコーによる検診(肝臓、卵巣、甲状腺)を実施した	10.5
その他の何らかの検診を実施した	31.6

2 市区町村用がん検診チェックリスト実施率(鳥取県)

表3 チェックリスト実施率(全項目)

	実施したと回答した市区町村割合(%)											
	胃 (エックス線)		胃 (内視鏡)		大腸		肺		乳		子宮頸	
	集団	個別	集団	個別	集団	個別	集団	個別	集団	個別	集団	個別
集計対象市区町村数	18	9	1	18	17	14	18	12	17	17	17	18
集計対象市区町村割合(%)	94.7	47.4	5.3	94.7	89.5	73.7	94.7	63.2	89.5	89.5	89.5	94.7
チェックリスト全項目の実施率*	76.4	73.3	66.0	68.8	76.2	75.8	76.3	70.3	76.4	69.0	75.2	71.1

表4 チェックリスト実施率(2020年度の検診体制整備に関する項目)

	実施したと回答した市区町村割合(%)											
	胃 (エックス線)		胃 (内視鏡)		大腸		肺		乳		子宮頸	
	集団	個別	集団	個別	集団	個別	集団	個別	集団	個別	集団	個別
集計対象市区町村数	18	9	1	18	17	14	18	12	17	17	17	18
集計対象市区町村割合(%)	94.7	47.4	5.3	94.7	89.5	73.7	94.7	63.2	89.5	89.5	89.5	94.7
【1】 検診対象者												
1-1 対象者全員の氏名を記載した名簿を、住民台帳などに基づいて作成したか*	100	100	100	100	100	100	100	100	100	100	100	100
1-2 対象者全員に、個別に受診勧奨を行ったか*	77.8	77.8	100	77.8	82.4	71.4	77.8	75.0	82.4	82.4	82.4	83.3
1-3 受診勧奨を行った住民のうち未受診者全員に対し、再度の受診勧奨を個人毎(手紙・電話・訪問等)に行ったか	5.6	0	0	0	0	0	0	0	5.9	0	5.9	0
1-4 対象者数(推計でも可)を把握したか*	88.9	100	100	88.9	88.2	92.9	88.9	91.7	94.1	88.2	94.1	88.9
【2】 受診者の情報管理												
2-1 個人別の受診(記録)台帳またはデータベースを作成したか*	94.4	88.9	100	94.4	94.1	92.9	94.4	91.7	94.1	94.1	94.1	94.4
2-2 過去5年間の受診歴を記録しているか*	100	100	-	-	100	100	100	100	100	100	100	100
【3】 受診者への説明、及び要精検者への説明												
3-1 受診勧奨時に、「検診機関連用チェックリスト 1.受診者への説明」が全項目記載された資料を、全員に個別配布したか*	50.0	55.6	0	55.6	47.1	64.3	50.0	58.3	52.9	47.1	52.9	50.0
3-2 要精検者全員に対し、受診可能な精密検査機関名(医療機関名)の一覧を提示したか*	100	100	100	100	100	100	100	100	100	100	100	100
3-3 上記(3-2)の一覧に掲載したすべての精密検査機関には、あらかじめ精密検査結果の報告を依頼したか*	88.9	88.9	100	88.9	88.2	92.9	88.9	91.7	88.2	88.2	88.2	88.9
【4】 精密検査結果の把握、精密検査未受診者の特定と受診勧奨												
4-1 精密検査方法及び、精密検査(治療)結果を把握したか*	100	100	100	100	100	100	100	100	100	100	100	100
4-2 精密検査方法及び、精密検査(治療)結果が不明の者については、本人もしくは精密検査機関への照会等により、結果を確認したか*	83.3	100	100	83.3	82.4	92.9	83.3	91.7	82.4	82.4	82.4	83.3
4-3 個人毎の精密検査方法及び、精密検査(治療)結果を、市区町村、検診機関(医療機関)、精密検査機関が共有したか*	77.8	66.7	100	66.7	76.5	57.1	77.8	50.0	82.4	58.8	82.4	55.6
4-4 過去5年間の精密検査方法及び、精密検査(治療)結果を記録しているか*	100	100	-	-	100	100	100	100	100	100	100	100
4-5 精密検査未受診と精密検査結果未把握を定義に従って区別し、精密検査未受診者を特定したか*	77.8	77.8	0	83.3	76.5	71.4	77.8	83.3	76.5	82.4	82.4	83.3
4-6 精密検査未受診者に精密検査の受診勧奨を行ったか*	72.2	77.8	100	66.7	70.6	78.6	72.2	75.0	70.6	70.6	70.6	72.2
【5】 地域保健・健康増進事業報告												
5-1 がん検診結果や精密検査結果の最終報告(令和元年度地域保健・健康増進事業報告)を行ったか*	100	100	100	100	100	100	100	100	100	100	100	100
5-2 がん検診の結果について、地域保健・健康増進事業報告の全項目を計上できるよう、委託先(検診機関(医療機関)、医師会など)に報告を求めたか*	94.4	88.9	100	94.4	94.1	92.9	94.4	91.7	94.1	94.1	94.1	94.4
5-3 がん検診の結果について、委託先からの報告内容が地域保健・健康増進事業報告を網羅できていない場合、改善を求めたか*	94.4	88.9	100	94.4	94.1	92.9	94.4	91.7	94.1	94.1	94.1	94.4
5-4 精密検査結果について、地域保健・健康増進事業報告の全項目を計上できるよう、委託先(検診機関(医療機関)、精密検査機関、医師会など)に報告を求めたか*	94.4	88.9	100	94.4	94.1	92.9	94.4	91.7	94.1	94.1	94.1	94.4
5-5 精密検査結果について、委託先からの報告内容が地域保健・健康増進事業報告を網羅できていない場合、改善を求めたか*	94.4	88.9	100	94.4	94.1	92.9	94.4	91.7	94.1	94.1	94.1	94.4
【6】 検診機関(医療機関)の質の担保												
6-1 委託先検診機関(医療機関)を、仕様書の内容に基づいて選定したか*	77.8	77.8	0	77.8	76.5	85.7	77.8	91.7	82.4	76.5	82.4	77.8
6-2 仕様書(もしくは実施要綱)の内容は、「仕様書に明記すべき必要最低限の精度管理項目」を満たしたか*	55.6	66.7	0	55.6	58.8	64.3	55.6	66.7	58.8	52.9	58.8	55.6
6-3 検診終了後に、委託先検診機関(医療機関)で仕様書(もしくは実施要綱)の内容が遵守されたことを確認したか*	27.8	22.2	0	27.8	29.4	28.6	27.8	25.0	29.4	23.5	29.4	27.8
6-4 検診機関(医療機関)に精度管理評価を個別にフィードバックしたか*	11.1	11.1	0	5.6	11.8	7.1	11.1	8.3	11.8	5.9	11.8	5.6
6-5 「検診機関連用チェックリスト」の遵守状況をフィードバックしたか*	11.1	11.1	0	5.6	11.8	7.1	11.1	8.3	11.8	5.9	11.8	5.6
6-6 検診機関(医療機関)毎のプロセス指標値を集計してフィードバックしたか*	11.1	11.1	0	5.6	11.8	7.1	11.1	8.3	11.8	5.9	11.8	5.6
6-7 上記(6-4,6-5,6-6)の結果をふまえ、課題のある検診機関(医療機関)に改善策をフィードバックしたか*	11.1	11.1	0	5.6	11.8	7.1	11.1	8.3	11.8	5.9	11.8	5.6

表5 チェックリスト実施率（2018年度の精度管理指標の把握に関する項目）

	実施したと回答した市区町村割合(%)											
	胃 (エックス線)		胃 (内視鏡)		大腸		肺		乳		子宮頸	
	集団	個別	集団	個別	集団	個別	集団	個別	集団	個別	集団	個別
	集計対象市区町村数											
	集計対象市区町村割合(%)											
	18	9	1	18	17	14	18	12	17	17	17	18
	94.7	47.4	5.3	94.7	89.5	73.7	94.7	63.2	89.5	89.5	89.5	94.7
【7】 受診率（受診者数）の集計												
7-1 受診率を集計したか*	100	100	100	94.4	94.1	92.9	94.4	91.7	94.1	94.1	94.1	94.4
7-2 受診率を性別・年齢5歳階級別に集計したか*	88.9	88.9	100	88.9	88.2	85.7	88.9	83.3	88.2	88.2	88.2	88.9
7-3 受診数を検診機関別に集計したか*	100	88.9	100	94.4	94.1	92.9	94.4	91.7	94.1	94.1	94.1	94.4
7-4 受診数を検診受診歴別に集計したか*	88.9	88.9	100	88.9	88.2	85.7	88.9	83.3	88.2	88.2	88.2	88.9
【8】 要精検率の集計												
8-1 要精検率を集計したか*	100	100	100	83.3	100	100	94.4	83.3	100	88.2	100	94.4
8-2 要精検率を性別・年齢5歳階級別に集計したか*	88.9	88.9	100	77.8	88.2	85.7	88.9	75.0	88.2	82.4	88.2	88.9
8-3 要精検率を検診機関別に集計したか*	83.3	66.7	100	66.7	82.4	71.4	77.8	50.0	82.4	52.9	82.4	61.1
8-4 要精検率を検診受診歴別に集計したか*	83.3	77.8	100	72.2	82.4	78.6	83.3	66.7	82.4	76.5	82.4	83.3
【9】 精検受診率の集計												
9-1 精検受診率を集計したか*	94.4	88.9	100	77.8	94.1	92.9	88.9	75.0	94.1	82.4	94.1	88.9
9-2 精検受診率を性別・年齢5歳階級別に集計したか*	88.9	88.9	100	77.8	88.2	85.7	88.9	75.0	88.2	82.4	88.2	88.9
9-3 精検受診率を検診機関別に集計したか*	77.8	66.7	100	61.1	76.5	71.4	72.2	50.0	82.4	52.9	82.4	55.6
9-4 精検受診率を検診受診歴別に集計したか*	83.3	77.8	100	72.2	82.4	78.6	83.3	66.7	82.4	76.5	82.4	77.8
【10】 精検未受診率の集計												
10-1 精検未受診率を集計したか*	83.3	77.8	0	72.2	82.4	78.6	83.3	75.0	82.4	76.5	82.4	83.3
【11】 がん発見率の集計												
11-1 がん発見率を集計したか*	94.4	88.9	100	83.3	94.1	92.9	88.9	75.0	94.1	82.4	94.1	88.9
11-2 がん発見率を性別・年齢5歳階級別に集計したか*	83.3	77.8	100	72.2	82.4	85.7	83.3	66.7	82.4	76.5	82.4	83.3
11-3 がん発見率を検診機関別に集計したか*	72.2	55.6	100	50.0	70.6	71.4	66.7	50.0	76.5	47.1	76.5	55.6
11-4 がん発見率を検診受診歴別に集計したか*	72.2	55.6	0	61.1	70.6	64.3	72.2	58.3	70.6	58.8	70.6	66.7
11-5 がん発見率を検査方法別に集計したか*	-	-	-	-	-	-	-	-	88.2	76.5	-	-
【12】 陽性反応適中度の集計												
12-1 陽性反応適中度を集計したか*	83.3	77.8	100	72.2	82.4	85.7	77.8	66.7	82.4	70.6	82.4	77.8
12-2 陽性反応適中度を性別・年齢5歳階級別に集計したか*	72.2	66.7	100	61.1	70.6	78.6	72.2	58.3	70.6	64.7	70.6	72.2
12-3 陽性反応適中度を検診機関別に集計したか*	66.7	44.4	100	44.4	64.7	64.3	61.1	41.7	70.6	41.2	70.6	50.0
12-4 陽性反応適中度を検診受診歴別に集計したか*	61.1	44.4	0	50.0	58.8	57.1	61.1	50.0	58.8	47.1	58.8	55.6
12-5 陽性反応適中度を検査方法別に集計したか*	-	-	-	-	-	-	-	-	70.6	58.8	-	-
【13】 早期がん割合の集計												
13-1 早期がん割合を集計したか*	72.2	77.8	0	61.1	76.5	85.7	77.8	75.0	70.6	58.8	-	-
13-2 早期がん割合を性別・年齢5歳階級別に集計したか*	66.7	66.7	0	55.6	70.6	78.6	72.2	66.7	64.7	52.9	-	-
13-3 早期がん割合を検診機関別に集計したか*	61.1	44.4	0	44.4	64.7	64.3	66.7	50.0	58.8	41.2	-	-
13-4 早期がん割合を検診受診歴別に集計したか*	61.1	66.7	0	55.6	64.7	71.4	66.7	66.7	64.7	52.9	-	-
13-5 早期がん割合を検査方法別に集計したか*	-	-	-	-	-	-	-	-	70.6	58.8	-	-
【14】 粘膜内がん、非浸潤がんの集計												
14-1 粘膜内がんを集計したか*	50.0	44.4	0	33.3	58.8	50.0	-	-	-	-	-	-
非浸潤がんを集計したか*	-	-	-	-	-	-	-	-	41.2	23.5	-	-
【15】 上皮内病変（CINなど）数の集計												
15-1 上皮内病変(CINなど)数を集計したか(区分毎)*	-	-	-	-	-	-	-	-	-	-	94.1	88.9
15-2 上皮内病変(CINなど)数を年齢5歳階級別に集計したか(区分毎)*	-	-	-	-	-	-	-	-	-	-	82.4	83.3
15-3 上皮内病変(CINなど)数を検診機関別に集計したか(区分毎)*	-	-	-	-	-	-	-	-	-	-	76.5	61.1
15-4 上皮内病変(CINなど)数を検診受診歴別に集計したか(区分毎)*	-	-	-	-	-	-	-	-	-	-	70.6	72.2
【16】 微小浸潤がん割合の集計												
16-1 微小浸潤がん割合を集計したか*	-	-	-	-	-	-	-	-	-	-	35.3	27.8
16-2 微小浸潤がん割合を年齢階級別に集計したか*	-	-	-	-	-	-	-	-	-	-	35.3	27.8
16-3 微小浸潤がん割合を検診機関別に集計したか*	-	-	-	-	-	-	-	-	-	-	29.4	22.2
16-4 微小浸潤がん割合を検診受診歴別に集計したか*	-	-	-	-	-	-	-	-	-	-	35.3	27.8

* 「事業評価のためのチェックリスト・市区町村用（平成31年3月）」に記載されている項目

国立がん研究センター がん情報サービス https://ganjoho.jp/med_pro/pre_scr/screening/check_list.html

3 プロセス指標値(鳥取県)

表6 市区町村別のプロセス指標値
胃がん(エックス線)

自治体名	受診者数(人)			2018年度プロセス指標値(男女計 50~74歳)											
				要精検率(%)			精検受診率(%)			がん発見率(%)			陽性反応適中度(%)		
	集団	個別	計	集団	個別	計	集団	個別	計	集団	個別	計	集団	個別	計
全国	1,412,955	424,633	1,837,588	7.0	7.8	7.2	84.4	75.6	82.2	0.12	0.12	0.12	1.78	1.52	1.72
鳥取県	6,109	858	6,967	7.8	14.0	8.5	91.1	84.2	89.7	0.18	0	0.16	2.32	0	1.85
鳥取市	1,483	509	1,992	6.0	14.9	8.3	97.8	85.5	92.1	0.20	0	0.15	3.37	0	1.82
米子市	242	176	418	7.9	8.5	8.1	100	93.3	97.1	0.41	0	0.24	5.26	0	2.94
倉吉市	407	12	419	9.1	8.3	9.1	83.8	100	84.2	0.49	0	0.48	5.41	0	5.26
境港市	124	69	193	5.6	4.3	5.2	100	66.7	90.0	0	0	0	0	0	0
若美町	355	8	363	4.8	62.5	6.1	94.1	80.0	90.9	0	0	0	0	0	0
若桜町	79	-	79	3.8	-	3.8	66.7	-	66.7	0	-	0	0	-	0
智頭町	124	-	124	5.6	-	5.6	71.4	-	71.4	0.81	-	0.81	14.29	-	14.29
八頭町	624	42	666	5.8	28.6	7.2	86.1	75.0	83.3	0	0	0	0	0	0
三朝町	236	-	236	8.9	-	8.9	100	-	100	0.85	-	0.85	9.52	-	9.52
湯梨浜町	345	-	345	12.2	-	12.2	83.3	-	83.3	0	-	0	0	-	0
琴浦町	375	4	379	9.6	25.0	9.8	94.4	100	94.6	0	0	0	0	0	0
北栄町	358	9	367	12.8	0	12.5	82.6	-	82.6	0	-	0	0	-	0
日吉津村	86	18	104	10.5	33.3	14.4	88.9	83.3	86.7	0	0	0	0	0	0
大山町	481	-	481	10.0	-	10.0	93.8	-	93.8	0.21	-	0.21	2.08	-	2.08
南部町	150	11	161	10.7	9.1	10.6	81.3	0	76.5	0	0	0	0	0	0
伯耆町	245	-	245	6.5	-	6.5	100	-	100	0	-	0	0	-	0
日南町	172	-	172	7.6	-	7.6	100	-	100	0	-	0	0	-	0
日野町	121	-	121	6.6	-	6.6	100	-	100	0	-	0	0	-	0
江府町	102	-	102	3.9	-	3.9	75.0	-	75.0	0.98	-	0.98	25.00	-	25.00

胃がん(内視鏡)

自治体名	受診者数(人)			2018年度プロセス指標値(男女計 50~74歳)											
				要精検率(%)			精検受診率(%)			がん発見率(%)			陽性反応適中度(%)		
	集団	個別	計	集団	個別	計	集団	個別	計	集団	個別	計	集団	個別	計
全国	13,757	712,303	726,060	4.5	7.6	7.5	81.9	93.1	92.9	0.21	0.28	0.28	4.68	3.72	3.73
鳥取県	-	25,352	25,352	-	4.0	4.0	-	96.6	96.6	-	0.28	0.28	-	6.97	6.97
鳥取市	-	9,128	9,128	-	3.6	3.6	-	100	100	-	0.30	0.30	-	8.13	8.13
米子市	-	6,399	6,399	-	2.6	2.6	-	100	100	-	0.23	0.23	-	9.15	9.15
倉吉市	-	1,898	1,898	-	5.2	5.2	-	100	100	-	0.37	0.37	-	7.07	7.07
境港市	-	1,639	1,639	-	15.0	15.0	-	86.2	86.2	-	0	0	-	0	0
若美町	-	415	415	-	1.2	1.2	-	100	100	-	0.48	0.48	-	40.00	40.00
若桜町	-	253	253	-	0.4	0.4	-	100	100	-	0.40	0.40	-	100	100
智頭町	-	453	453	-	1.8	1.8	-	100	100	-	0	0	-	0	0
八頭町	-	855	855	-	0.9	0.9	-	87.5	87.5	-	0.47	0.47	-	50.00	50.00
三朝町	-	255	255	-	0	0	-	-	-	-	-	-	-	-	-
湯梨浜町	-	737	737	-	6.2	6.2	-	100	100	-	0.14	0.14	-	2.17	2.17
琴浦町	-	776	776	-	4.0	4.0	-	100	100	-	0.39	0.39	-	9.68	9.68
北栄町	-	816	816	-	4.0	4.0	-	100	100	-	0.37	0.37	-	9.09	9.09
日吉津村	-	129	129	-	0	0	-	-	-	-	-	-	-	-	-
大山町	-	242	242	-	0	0	-	-	-	-	-	-	-	-	-
南部町	-	744	744	-	5.0	5.0	-	100	100	-	0.40	0.40	-	8.11	8.11
伯耆町	-	435	435	-	0.7	0.7	-	100	100	-	0.46	0.46	-	66.67	66.67
日南町	-	70	70	-	4.3	4.3	-	100	100	-	1.43	1.43	-	33.33	33.33
日野町	-	26	26	-	0	0	-	-	-	-	-	-	-	-	-
江府町	-	82	82	-	3.7	3.7	-	100	100	-	2.44	2.44	-	66.67	66.67

大腸がん

自治体名	受診者数(人)			2018年度プロセス指標値(男女計 40~74歳)											
				要精検率(%)			精検受診率(%)			がん発見率(%)			陽性反応適中度(%)		
	集団	個別	計	集団	個別	計	集団	個別	計	集団	個別	計	集団	個別	計
全国	2,724,124	3,173,225	5,897,349	5.6	6.7	6.2	75.8	68.3	71.4	0.16	0.22	0.20	2.94	3.34	3.17
鳥取県	15,592	24,804	40,396	5.7	8.0	7.1	78.4	79.1	78.9	0.22	0.25	0.24	3.91	3.06	3.33
鳥取市	3,455	10,321	13,776	6.0	7.4	7.1	80.1	78.5	78.8	0.23	0.30	0.28	3.88	4.05	4.01
米子市	-	7,587	7,587	-	8.2	8.2	-	81.8	81.8	-	0.26	0.26	-	3.22	3.22
倉吉市	882	1,745	2,627	6.3	9.8	8.6	80.4	74.3	75.8	0.23	0.23	0.23	3.57	2.34	2.64
境港市	713	1,564	2,277	5.8	7.9	7.2	73.2	86.3	83.0	0.14	0.06	0.09	2.44	0.81	1.21
若美町	829	363	1,192	6.2	6.1	6.1	82.4	81.8	82.2	0.36	0.28	0.34	5.88	4.55	5.48
若桜町	139	236	375	5.0	5.9	5.6	57.1	92.9	81.0	0	0	0	0	0	0
智頭町	200	440	640	7.5	5.5	6.1	73.3	91.7	84.6	0	0.23	0.16	0	4.17	2.56
八頭町	1,443	581	2,024	5.7	8.4	6.5	72.0	75.5	73.3	0.07	0	0.05	1.22	0	0.76
三朝町	471	164	635	3.8	9.8	5.4	100	75.0	88.2	0	0	0	0	0	0
湯梨浜町	1,059	520	1,579	5.9	7.7	6.5	82.5	75.0	79.6	0.28	0.19	0.25	4.76	2.50	3.88
琴浦町	1,262	112	1,374	4.8	8.9	5.2	85.2	90.0	85.9	0.16	0	0.15	3.28	0	2.82
北栄町	1,798	263	2,061	5.3	10.3	6.0	79.2	63.0	75.6	0.06	0	0.05	1.04	0	0.81
日吉津村	202	175	377	8.9	9.1	9.0	77.8	68.8	73.5	0.99	0.57	0.80	11.11	6.25	8.82
大山町	1,106	-	1,106	5.6	-	5.6	75.8	-	75.8	0.36	-	0.36	6.45	-	6.45
南部町	345	699	1,044	6.7	12.6	10.6	73.9	68.2	69.4	0.58	0.14	0.29	8.70	1.14	2.70
伯耆町	783	-	783	5.9	-	5.9	67.4	-	67.4	0.51	-	0.51	8.70	-	8.70
日南町	372	34	406	7.3	8.8	7.4	70.4	100	73.3	0	0	0	0	0	0
日野町	229	-	229	3.9	-	3.9	100	-	100	0.44	-	0.44	11.11	-	11.11
江府町	304	-	304	4.3	-	4.3	76.9	-	76.9	0.33	-	0.33	7.69	-	7.69

肺がん

自治体名	受診者数(人)			2018年度プロセス指標値(男女計 40~74歳)											
				要精検率(%)			精検受診率(%)			がん発見率(%)			陽性反応適中度(%)		
	集団	個別	計	集団	個別	計	集団	個別	計	集団	個別	計	集団	個別	計
全国	3,143,976	2,231,157	5,375,133	1.6	2.2	1.8	86.8	80.7	83.8	0.04	0.04	0.04	2.67	1.87	2.27
鳥取県	17,118	20,455	37,573	2.6	3.7	3.2	89.9	92.7	91.7	0.05	0.10	0.08	1.80	2.78	2.41
鳥取市	3,010	10,415	13,425	1.8	3.1	2.8	98.2	95.7	96.0	0.10	0.14	0.13	5.45	4.66	4.77
米子市	2,286	3,706	5,992	3.5	4.6	4.2	93.8	89.9	91.2	0.09	0.08	0.08	2.50	1.78	2.01
倉吉市	809	1,769	2,578	2.1	4.4	3.6	76.5	92.2	89.4	0	0	0	0	0	0
境港市	872	1,160	2,032	3.4	5.1	4.4	90.0	84.7	86.5	0	0	0	0	0	0
若美町	851	334	1,185	2.5	3.0	2.6	85.7	100	90.3	0	0	0	0	0	0
若桜町	136	244	380	0.7	2.0	1.6	100	100	100	0	0	0	0	0	0
智頭町	245	357	602	2.9	3.4	3.2	100	100	100	0	0	0	0	0	0
八頭町	1,445	579	2,024	2.4	2.2	2.3	94.1	84.6	91.5	0	0	0	0	0	0
三朝町	580	136	716	2.4	11.0	4.1	100	93.3	96.6	0	0	0	0	0	0
湯梨浜町	1,136	515	1,651	1.7	4.5	2.5	84.2	100	92.9	0.09	0	0.06	5.26	0	2.38
琴浦町															

乳がん

自治体名	2018年度プロセス指標値(女 40~74歳)														
	受診者数(人)			要精検率(%)			精検受診率(%)			がん発見率(%)			陽性反応適中度(%)		
	集団	個別	計	集団	個別	計	集団	個別	計	集団	個別	計	集団	個別	計
全国	1,325,555	1,489,153	2,814,708	5.0	7.4	6.3	91.3	87.9	89.2	0.28	0.35	0.32	5.64	4.72	5.06
鳥取県	7,225	9,679	16,904	6.5	5.9	6.1	95.3	95.4	95.4	0.32	0.25	0.28	4.93	4.20	4.53
鳥取市	2,296	3,351	5,647	6.8	4.2	5.2	97.4	98.6	98.0	0.26	0.33	0.30	3.87	7.86	5.76
米子市	433	3,069	3,502	6.5	6.7	6.7	92.9	95.7	95.3	0	0.16	0.14	0	2.42	2.13
倉吉市	483	570	1,053	7.7	10.0	8.9	83.8	91.2	88.3	0.41	0.35	0.38	5.41	3.51	4.26
境港市	334	588	922	8.4	7.3	7.7	100	90.7	94.4	0	0	0	0	0	0
若美町	166	300	466	6.0	5.7	5.8	100	100	100	0.60	0.33	0.43	10.00	5.88	7.41
若桜町	87	26	113	3.4	3.8	3.5	100	100	100	1.15	0	0.88	33.33	0	25.00
智頭町	129	137	266	3.9	5.1	4.5	80.0	100	91.7	0	0.73	0.38	0	14.29	8.33
八頭町	547	165	712	4.9	4.8	4.9	96.3	87.5	94.3	0.18	0.61	0.28	3.70	12.50	5.71
三朝町	235	39	274	10.2	7.7	9.9	100	100	100	1.70	0	1.46	16.67	0	14.81
湯梨浜町	426	158	584	7.0	5.7	6.7	86.7	100	89.7	0	0	0	0	0	0
琴浦町	504	197	701	6.3	11.2	7.7	96.9	100	98.1	0.40	0.51	0.43	6.25	4.55	5.56
北栄町	469	118	587	6.4	16.1	8.3	96.7	100	98.0	0.85	0.85	0.85	13.33	5.26	10.20
日吉津村	86	54	140	4.7	3.7	4.3	100	50.0	83.3	0	0	0	0	0	0
大山町	369	172	541	5.4	4.7	5.2	100	87.5	96.4	0.27	0.58	0.37	5.00	12.50	7.14
南部町	238	338	576	6.7	4.1	5.2	87.5	100	93.3	0	0	0	0	0	0
伯耆町	153	195	348	3.9	3.1	3.4	100	83.3	91.7	0	0	0	0	0	0
日南町	138	45	183	3.6	2.2	3.3	100	100	100	0.72	0	0.55	20.00	0	16.67
日野町	132	-	132	5.3	-	5.3	100	-	100	0	-	0	0	-	0
江府町	-	157	157	-	4.5	4.5	-	71.4	71.4	-	0	0	-	0	0

子宮頸がん

自治体名	2018年度プロセス指標値(女 20~74歳)														
	受診者数(人)			要精検率(%)			精検受診率(%)			がん発見率(%)			陽性反応適中度(%)		
	集団	個別	計	集団	個別	計	集団	個別	計	集団	個別	計	集団	個別	計
全国	1,068,355	2,923,645	3,992,000	1.3	2.4	2.1	83.7	73.8	75.5	0.02	0.03	0.03	1.54	1.27	1.31
鳥取県	9,432	20,363	29,795	0.9	2.1	1.7	84.1	79.0	79.8	0	0.03	0.02	0	1.65	1.37
鳥取市	3,086	6,329	9,415	1.4	2.5	2.1	90.7	81.8	83.7	0	0.03	0.02	0	1.26	0.99
米子市	73	7,171	7,244	0	2.1	2.0	-	75.0	75.0	-	0.06	0.06	-	2.70	2.70
倉吉市	536	1,526	2,062	0.7	1.7	1.5	100	92.3	93.3	0	0.07	0.05	0	3.85	3.33
境港市	336	1,398	1,734	2.1	1.5	1.6	57.1	76.2	71.4	0	0	0	0	0	0
若美町	490	189	679	0.8	1.1	0.9	100	50.0	83.3	0	0	0	0	0	0
若桜町	171	50	221	0.6	2.0	0.9	100	100	100	0	0	0	0	0	0
智頭町	194	265	459	0	1.5	0.9	-	75.0	75.0	-	0	0	-	0	0
八頭町	861	297	1,158	0.7	2.7	1.2	100	75.0	85.7	0	0	0	0	0	0
三朝町	269	124	393	1.5	4.8	2.5	75.0	66.7	70.0	0	0	0	0	0	0
湯梨浜町	558	466	1,024	0.7	0.9	0.8	100	100	100	0	0	0	0	0	0
琴浦町	729	323	1,052	0.5	1.2	0.8	75.0	100	87.5	0	0	0	0	0	0
北栄町	675	408	1,083	0.1	1.5	0.6	100	83.3	85.7	0	0	0	0	0	0
日吉津村	48	242	290	2.1	2.5	2.4	0	83.3	71.4	0	0	0	0	0	0
大山町	495	427	922	0.4	1.4	0.9	50.0	66.7	62.5	0	0	0	0	0	0
南部町	247	481	728	1.2	0.8	1.0	66.7	50.0	57.1	0	0	0	0	0	0
伯耆町	311	297	608	0.3	2.4	1.3	0	100	87.5	0	0	0	0	0	0
日南町	178	60	238	0.6	0	0.4	0	-	0	0	-	0	0	-	0
日野町	175	10	185	1.1	0	1.1	100	-	100	0	-	0	0	-	0
江府町	-	300	300	-	3.7	3.7	-	63.6	63.6	-	0	0	-	0	0

【島根県】都道府県別がん検診実施状況

1 指針に基づくがん検診実施状況(島根県)

表1 指針に基づく検診実施状況(2020年度の検診実施状況)

	実施したと回答した市区町村割合(%)				
	胃 ^{*1}	大腸	肺	乳	子宮頸
集計対象市区町村数	19	19	19	19	19
集計対象市区町村割合(%)	100	100	100	100	100
指針に基づく対象年齢で検診を実施した ^{*1 *2}	0	100	73.7	84.2	100
指針に基づく受診間隔 [*] で検診を実施した ^{*1 *2}	10.5	100	100	63.2	31.6

*1 平成28年2月の指針改定に伴い、胃がん検診ではそれまで対象年齢は「40歳以上、上限制限なし」、受診間隔は「年1回」であったのが、それぞれ「50歳以上、上限制限なし(ただし、胃部エックス線検査については、当分の間、40歳以上の者を対象としても差し支えない。)」 「同一人にとって受診機会は毎年あるが、原則2年に1回の受診間隔(ただし、胃部エックス線検査については、当分の間、年1回実施しても差し支えない)」に変更された。
よって、平成29年度調査(平成28年度検診体制)以降は、胃がん検診の対象年齢は「50歳以上、上限制限なし」、受診間隔は「2年に1回」と回答した場合のみ指針に基づくものとして集計している。

*2 令和3年度調査(令和2年度検診体制)では、指針に基づく検診方法(14ページ参照)の対象年齢と受診間隔の回答をもとに集計した。

表2 指針に基づかない検診実施状況(2020年度の検診実施状況)

	実施したと回答した市区町村割合(%)
集計対象市区町村数	19
集計対象市区町村割合(%)	100
指針以外の何らかの部位で検診を実施した	78.9
前立腺がん検診(PSA検査)を実施した	63.2
子宮体がん検診(細胞診)を実施した	15.8
エコーによる検診(肝臓、卵巣、甲状腺)を実施した	0
その他の何らかの検診を実施した	36.8

2 市区町村用がん検診チェックリスト実施率(島根県)

表3 チェックリスト実施率(全項目)

	実施したと回答した市区町村割合(%)											
	胃 (エックス線)		胃 (内視鏡)		大腸		肺		乳		子宮頸	
	集団	個別	集団	個別	集団	個別	集団	個別	集団	個別	集団	個別
集計対象市区町村数	19	3	0	3	17	5	18	4	19	14	18	19
集計対象市区町村割合(%)	100	15.8	0	15.8	89.5	26.3	94.7	21.1	100	73.7	94.7	100
チェックリスト全項目の実施率*	88.5	84.0	-	83.3	87.3	85.4	88.5	78.9	88.3	80.4	88.2	77.1

表4 チェックリスト実施率(2020年度の検診体制整備に関する項目)

	実施したと回答した市区町村割合(%)											
	胃 (エックス線)		胃 (内視鏡)		大腸		肺		乳		子宮頸	
	集団	個別	集団	個別	集団	個別	集団	個別	集団	個別	集団	個別
集計対象市区町村数	19	3	0	3	17	5	19	4	19	14	18	19
集計対象市区町村割合(%)	100	15.8	0	15.8	89.5	26.3	100	21.1	100	73.7	94.7	100
【1】 検診対象者												
1-1 対象者全員の氏名を記載した名簿を、住民台帳などに基づいて作成したか*	100	100	-	100	100	100	100	100	100	100	100	100
1-2 対象者全員に、個別に受診勧奨を行ったか*	47.4	33.3	-	33.3	52.9	60.0	52.6	75.0	52.6	35.7	55.6	42.1
1-3 受診勧奨を行った住民のうち未受診者全員に対し、再度の受診勧奨を個人毎(手紙・電話・訪問等)に行ったか	0	0	-	0	0	0	0	0	5.3	0	5.6	0
1-4 対象者数(推計でも可)を把握したか*	100	100	-	100	100	100	100	100	100	92.9	94.4	94.7
【2】 受診者の情報管理												
2-1 個人別の受診(記録)台帳またはデータベースを作成したか*	78.9	100	-	100	70.6	100	78.9	100	78.9	85.7	77.8	78.9
2-2 過去5年間の受診歴を記録しているか*	89.5	100	-	-	82.4	100	84.2	100	84.2	85.7	83.3	73.7
【3】 受診者への説明、及び要精検者への説明												
3-1 受診勧奨時に、「検診機関用チェックリスト 1.受診者への説明」が全項目記載された資料を、全員に個別配布したか*	84.2	66.7	-	66.7	88.2	80.0	84.2	100	84.2	50.0	83.3	57.9
3-2 要精検者全員に対し、受診可能な精密検査機関名(医療機関名)の一覧を提示したか*	94.7	33.3	-	33.3	100	60.0	94.7	75.0	89.5	85.7	94.4	73.7
3-3 上記(3-2)の一覧に掲載したすべての精密検査機関には、あらかじめ精密検査結果の報告を依頼したか*	89.5	33.3	-	33.3	88.2	60.0	89.5	75.0	78.9	64.3	83.3	57.9
【4】 精密検査結果の把握、精密検査未受診者の特定と受診勧奨												
4-1 精密検査方法及び、精密検査(治療)結果を把握したか*	100	100	-	100	94.1	100	100	75.0	100	92.9	100	89.5
4-2 精密検査方法及び、精密検査(治療)結果が不明の者については、本人もしくは精密検査機関への照会等により、結果を確認したか*	94.7	100	-	100	94.1	100	94.7	75.0	94.7	92.9	94.4	89.5
4-3 個人毎の精密検査方法及び、精密検査(治療)結果を、市区町村、検診機関(医療機関)、精密検査機関が共有したか*	84.2	100	-	66.7	82.4	100	84.2	100	84.2	71.4	83.3	78.9
4-4 過去5年間の精密検査方法及び、精密検査(治療)結果を記録しているか*	78.9	66.7	-	-	82.4	60.0	73.7	50.0	78.9	78.6	77.8	73.7
4-5 精密検査未受診と精密検査結果未把握を定義に従って区別し、精密検査未受診者を特定したか*	89.5	100	-	100	88.2	100	89.5	100	89.5	92.9	88.9	84.2
4-6 精密検査未受診者に精密検査の受診勧奨を行ったか*	89.5	100	-	100	88.2	100	84.2	100	84.2	85.7	88.9	84.2
【5】 地域保健・健康増進事業報告												
5-1 がん検診結果や精密検査結果の最終報告(令和元年度地域保健・健康増進事業報告)を行ったか*	94.7	100	-	100	94.1	100	94.7	75.0	94.7	100	94.4	94.7
5-2 がん検診の結果について、地域保健・健康増進事業報告の全項目を計上できるよう、委託先(検診機関(医療機関)、医師会など)に報告を求めたか*	94.7	100	-	100	94.1	100	94.7	100	94.7	92.9	94.4	89.5
5-3 がん検診の結果について、委託先からの報告内容が地域保健・健康増進事業報告を網羅できていない場合、改善を求めたか*	100	100	-	100	100	100	94.7	75.0	100	100	100	100
5-4 精密検査結果について、地域保健・健康増進事業報告の全項目を計上できるよう、委託先(検診機関(医療機関)、精密検査機関、医師会など)に報告を求めたか*	100	100	-	100	100	100	100	75.0	100	100	100	94.7
5-5 精密検査結果について、委託先からの報告内容が地域保健・健康増進事業報告を網羅できていない場合、改善を求めたか*	100	100	-	100	100	100	100	75.0	100	100	100	94.7
【6】 検診機関(医療機関)の質の担保												
6-1 委託先検診機関(医療機関)を、仕様書の内容に基づいて選定したか*	100	66.7	-	66.7	100	60.0	100	100	100	64.3	100	57.9
6-2 仕様書(もしくは実施要綱)の内容は、「仕様書に明記すべき必要最低限の精度管理項目」を満たしたか*	100	33.3	-	33.3	100	40.0	100	75.0	100	57.1	100	52.6
6-3 検診終了後に、委託先検診機関(医療機関)で仕様書(もしくは実施要綱)の内容が遵守されたことを確認したか*	84.2	33.3	-	33.3	70.6	20.0	78.9	25.0	84.2	35.7	83.3	31.6
6-4 検診機関(医療機関)に精度管理評価を個別にフィードバックしたか*	47.4	0	-	0	41.2	0	47.4	0	47.4	14.3	50.0	10.5
6-5 「検診機関用チェックリスト」の遵守状況をフィードバックしたか*	47.4	0	-	0	41.2	0	47.4	0	47.4	7.1	50.0	5.3
6-6 検診機関(医療機関)毎のプロセス指標値を集計してフィードバックしたか*	47.4	0	-	0	41.2	0	47.4	0	47.4	14.3	50.0	10.5
6-7 上記(6-4,6-5,6-6)の結果をふまえ、課題のある検診機関(医療機関)に改善策をフィードバックしたか*	47.4	0	-	0	41.2	0	47.4	0	47.4	7.1	50.0	5.3

表5 チェックリスト実施率（2018年度の精度管理指標の把握に関する項目）

	実施したと回答した市区町村割合(%)											
	胃 (エックス線)		胃 (内視鏡)		大腸		肺		乳		子宮頸	
	集団	個別	集団	個別	集団	個別	集団	個別	集団	個別	集団	個別
集計対象市区町村数	19	3	0	3	17	6	18	4	19	14	18	19
集計対象市区町村割合(%)	100	15.8	0	15.8	89.5	31.6	94.7	21.1	100	73.7	94.7	100
【7】 受診率（受診者数）の集計												
7-1 受診率を集計したか*	100	100	-	100	100	100	100	100	100	100	100	94.7
7-2 受診率を性別・年齢5歳階級別に集計したか*	94.7	100	-	100	94.1	100	94.4	75.0	94.7	100	94.4	89.5
7-3 受診数を検診機関別に集計したか*	100	100	-	100	100	100	100	100	100	100	100	94.7
7-4 受診数を検診受診歴別に集計したか*	100	100	-	100	100	83.3	100	100	100	92.9	100	89.5
【8】 要精検率の集計												
8-1 要精検率を集計したか*	100	100	-	100	100	100	100	100	100	100	100	100
8-2 要精検率を性別・年齢5歳階級別に集計したか*	94.7	100	-	100	94.1	100	94.4	75.0	94.7	100	94.4	94.7
8-3 要精検率を検診機関別に集計したか*	100	100	-	100	100	100	100	100	100	100	100	100
8-4 要精検率を検診受診歴別に集計したか*	89.5	100	-	100	88.2	83.3	88.9	75.0	89.5	92.9	88.9	84.2
【9】 精検受診率の集計												
9-1 精検受診率を集計したか*	100	100	-	100	100	100	100	100	100	100	100	100
9-2 精検受診率を性別・年齢5歳階級別に集計したか*	94.7	100	-	100	94.1	100	94.4	75.0	94.7	100	94.4	89.5
9-3 精検受診率を検診機関別に集計したか*	94.7	100	-	100	100	100	100	100	100	100	100	100
9-4 精検受診率を検診受診歴別に集計したか*	84.2	100	-	100	88.2	83.3	88.9	75.0	89.5	92.9	88.9	84.2
【10】 精検未受診率の集計												
10-1 精検未受診率を集計したか*	100	100	-	100	100	100	100	100	100	100	100	100
【11】 がん発見率の集計												
11-1 がん発見率を集計したか*	100	100	-	100	100	100	100	100	100	100	100	94.7
11-2 がん発見率を性別・年齢5歳階級別に集計したか*	89.5	100	-	100	88.2	100	88.9	75.0	89.5	92.9	88.9	84.2
11-3 がん発見率を検診機関別に集計したか*	94.7	100	-	100	94.1	100	94.4	100	94.7	92.9	94.4	89.5
11-4 がん発見率を検診受診歴別に集計したか*	84.2	100	-	100	82.4	83.3	83.3	75.0	84.2	85.7	83.3	78.9
11-5 がん発見率を検査方法別に集計したか*	-	-	-	-	-	-	-	-	89.5	78.6	-	-
【12】 陽性反応適中度の集計												
12-1 陽性反応適中度を集計したか*	100	100	-	100	100	100	100	100	100	92.9	100	94.7
12-2 陽性反応適中度を性別・年齢5歳階級別に集計したか*	84.2	100	-	100	82.4	100	83.3	75.0	84.2	85.7	83.3	78.9
12-3 陽性反応適中度を検診機関別に集計したか*	89.5	100	-	100	88.2	100	88.9	100	89.5	85.7	88.9	84.2
12-4 陽性反応適中度を検診受診歴別に集計したか*	89.5	100	-	100	88.2	83.3	88.9	100	89.5	78.6	88.9	78.9
12-5 陽性反応適中度を検査方法別に集計したか*	-	-	-	-	-	-	-	-	89.5	85.7	-	-
【13】 早期がん割合の集計												
13-1 早期がん割合を集計したか*	89.5	100	-	100	88.2	100	88.9	75.0	89.5	78.6	-	-
13-2 早期がん割合を性別・年齢5歳階級別に集計したか*	84.2	100	-	100	82.4	100	83.3	75.0	84.2	78.6	-	-
13-3 早期がん割合を検診機関別に集計したか*	89.5	100	-	100	88.2	100	88.9	75.0	89.5	78.6	-	-
13-4 早期がん割合を検診受診歴別に集計したか*	78.9	100	-	100	76.5	83.3	77.8	75.0	78.9	64.3	-	-
13-5 早期がん割合を検査方法別に集計したか*	-	-	-	-	-	-	-	-	89.5	78.6	-	-
【14】 粘膜内がん、非浸潤がんの集計												
14-1 粘膜内がんを集計したか*	89.5	100	-	100	88.2	100	-	-	-	-	-	-
非浸潤がんを集計したか*	-	-	-	-	-	-	-	-	89.5	78.6	-	-
【15】 上皮内病変（CINなど）数の集計												
15-1 上皮内病変(CINなど)数を集計したか(区分毎)*	-	-	-	-	-	-	-	-	-	-	88.9	78.9
15-2 上皮内病変(CINなど)数を年齢5歳階級別に集計したか(区分毎)*	-	-	-	-	-	-	-	-	-	-	83.3	78.9
15-3 上皮内病変(CINなど)数を検診機関別に集計したか(区分毎)*	-	-	-	-	-	-	-	-	-	-	88.9	73.7
15-4 上皮内病変(CINなど)数を検診受診歴別に集計したか(区分毎)*	-	-	-	-	-	-	-	-	-	-	77.8	73.7
【16】 微小浸潤がん割合の集計												
16-1 微小浸潤がん割合を集計したか*	-	-	-	-	-	-	-	-	-	-	88.9	78.9
16-2 微小浸潤がん割合を年齢階級別に集計したか*	-	-	-	-	-	-	-	-	-	-	83.3	78.9
16-3 微小浸潤がん割合を検診機関別に集計したか*	-	-	-	-	-	-	-	-	-	-	88.9	73.7
16-4 微小浸潤がん割合を検診受診歴別に集計したか*	-	-	-	-	-	-	-	-	-	-	83.3	73.7

* 「事業評価のためのチェックリスト・市区町村用（平成31年3月）」に記載されている項目

国立がん研究センター がん情報サービス https://ganjoho.jp/med_pro/pre_scr/screening/check_list.html

3 プロセス指標値(島根県)

表6 市区町村別のプロセス指標値

胃がん (エックス線)

自治体名	受診者数(人)			2018年度プロセス指標値(男女計 50~74歳)											
	集団	個別	計	要精検率(%)			精検受診率(%)			がん発見率(%)			陽性反応適中度(%)		
				集団	個別	計	集団	個別	計	集団	個別	計	集団	個別	計
全国	1,412,955	424,633	1,837,588	7.0	7.8	7.2	84.4	75.6	82.2	0.12	0.12	0.12	1.78	1.52	1.72
島根県	5,772	85	5,857	7.6	16.5	7.8	83.4	71.4	83.0	0.12	0	0.12	1.59	0	1.54
松江市	771	51	822	10.0	17.6	10.5	87.0	88.9	87.2	0.39	0	0.36	3.90	0	3.49
浜田市	811	-	811	7.5	-	7.5	73.8	-	73.8	0	-	0	0	-	0
出雲市	765	-	765	6.1	-	6.1	89.4	-	89.4	0.13	-	0.13	2.13	-	2.13
益田市	281	-	281	9.3	-	9.3	84.6	-	84.6	0	-	0	0	-	0
大田市	311	-	311	7.4	-	7.4	100	-	100	0	-	0	0	-	0
安来市	237	6	243	8.0	33.3	8.6	78.9	50.0	76.2	0	0	0	0	0	0
江津市	256	-	256	7.4	-	7.4	89.5	-	89.5	0.39	-	0.39	5.26	-	5.26
雲南市	384	11	395	5.7	18.2	6.1	90.9	50.0	87.5	0	0	0	0	0	0
奥出雲町	388	-	388	7.5	-	7.5	75.9	-	75.9	0.52	-	0.52	6.90	-	6.90
飯南町	122	-	122	4.1	-	4.1	40.0	-	40.0	0	-	0	0	-	0
川本町	159	-	159	3.8	-	3.8	83.3	-	83.3	0	-	0	0	-	0
美郷町	163	17	180	6.1	5.9	6.1	80.0	0	72.7	0	0	0	0	0	0
邑南町	416	-	416	10.3	-	10.3	76.7	-	76.7	0	-	0	0	-	0
津和野町	123	-	123	0	-	0	-	-	-	-	-	-	-	-	-
吉賀町	203	-	203	6.4	-	6.4	100	-	100	0	-	0	0	-	0
海士町	75	-	75	13.3	-	13.3	90.0	-	90.0	0	-	0	0	-	0
西ノ島町	53	-	53	9.4	-	9.4	100	-	100	0	-	0	0	-	0
知夫村	30	-	30	10.0	-	10.0	100	-	100	0	-	0	0	-	0
隠岐の島町	224	-	224	9.8	-	9.8	72.7	-	72.7	0	-	0	0	-	0

胃がん (内視鏡)

自治体名	受診者数(人)			2018年度プロセス指標値(男女計 50~74歳)											
	集団	個別	計	要精検率(%)			精検受診率(%)			がん発見率(%)			陽性反応適中度(%)		
				集団	個別	計	集団	個別	計	集団	個別	計	集団	個別	計
全国	13,757	712,303	726,060	4.5	7.6	7.5	81.9	93.1	92.9	0.21	0.28	0.28	4.68	3.72	3.73
島根県	-	3,350	3,350	-	7.6	7.6	-	94.5	94.5	-	0.42	0.42	-	5.53	5.53
松江市	-	2,946	2,946	-	7.8	7.8	-	99.6	99.6	-	0.48	0.48	-	6.09	6.09
浜田市	-	-	-	-	-	-	-	-	-	-	-	-	-	-	-
出雲市	-	-	-	-	-	-	-	-	-	-	-	-	-	-	-
益田市	-	-	-	-	-	-	-	-	-	-	-	-	-	-	-
大田市	-	-	-	-	-	-	-	-	-	-	-	-	-	-	-
安来市	-	159	159	-	5.0	5.0	-	100	100	-	0	0	-	0	0
江津市	-	-	-	-	-	-	-	-	-	-	-	-	-	-	-
雲南市	-	245	245	-	6.1	6.1	-	13.3	13.3	-	0	0	-	0	0
奥出雲町	-	-	-	-	-	-	-	-	-	-	-	-	-	-	-
飯南町	-	-	-	-	-	-	-	-	-	-	-	-	-	-	-
川本町	-	-	-	-	-	-	-	-	-	-	-	-	-	-	-
美郷町	-	-	-	-	-	-	-	-	-	-	-	-	-	-	-
邑南町	-	-	-	-	-	-	-	-	-	-	-	-	-	-	-
津和野町	-	-	-	-	-	-	-	-	-	-	-	-	-	-	-
吉賀町	-	-	-	-	-	-	-	-	-	-	-	-	-	-	-
海士町	-	-	-	-	-	-	-	-	-	-	-	-	-	-	-
西ノ島町	-	-	-	-	-	-	-	-	-	-	-	-	-	-	-
知夫村	-	-	-	-	-	-	-	-	-	-	-	-	-	-	-
隠岐の島町	-	-	-	-	-	-	-	-	-	-	-	-	-	-	-

大腸がん

自治体名	受診者数(人)			2018年度プロセス指標値(男女計 40~74歳)											
	集団	個別	計	要精検率(%)			精検受診率(%)			がん発見率(%)			陽性反応適中度(%)		
				集団	個別	計	集団	個別	計	集団	個別	計	集団	個別	計
全国	2,724,124	3,173,225	5,897,349	5.6	6.7	6.2	75.8	68.3	71.4	0.16	0.22	0.20	2.94	3.34	3.17
島根県	14,219	19,143	33,362	5.3	7.6	6.6	77.1	69.2	71.9	0.20	0.19	0.20	3.83	2.54	2.98
松江市	2,087	7,031	9,118	5.1	9.9	8.8	80.2	71.7	72.9	0.10	0.26	0.22	1.89	2.58	2.49
浜田市	2,414	-	2,414	5.9	-	5.9	74.1	-	74.1	0.17	-	0.17	2.80	-	2.80
出雲市	-	8,418	8,418	-	4.9	4.9	-	60.1	60.1	-	0.08	0.08	-	1.69	1.69
益田市	1,770	-	1,770	5.6	-	5.6	82.8	-	82.8	0.40	-	0.40	7.07	-	7.07
大田市	954	-	954	6.1	-	6.1	93.1	-	93.1	0.42	-	0.42	6.90	-	6.90
安来市	651	728	1,379	6.1	13.3	9.9	80.0	79.4	79.6	0.15	0.55	0.36	2.50	4.12	3.65
江津市	923	-	923	5.6	-	5.6	80.8	-	80.8	0.22	-	0.22	3.85	-	3.85
雲南市	-	2,211	2,211	-	8.5	8.5	-	72.5	72.5	-	0.32	0.32	-	3.70	3.70
奥出雲町	1,089	-	1,089	3.9	-	3.9	66.7	-	66.7	0.28	-	0.28	7.14	-	7.14
飯南町	482	-	482	6.4	-	6.4	80.6	-	80.6	0.21	-	0.21	3.23	-	3.23
川本町	358	-	358	3.4	-	3.4	75.0	-	75.0	0.28	-	0.28	8.33	-	8.33
美郷町	629	17	646	6.0	5.9	6.0	50.0	0	48.7	0	0	0	0	0	0
邑南町	1,344	-	1,344	5.0	-	5.0	68.7	-	68.7	0.22	-	0.22	4.48	-	4.48
津和野町	581	-	581	3.6	-	3.6	95.2	-	95.2	0	-	0	0	-	0
吉賀町	545	91	636	4.2	18.7	6.3	87.0	58.8	75.0	0	0	0	0	0	0
海士町	221	-	221	7.7	-	7.7	64.7	-	64.7	0.45	-	0.45	5.88	-	5.88
西ノ島町	122	-	122	5.7	-	5.7	71.4	-	71.4	0	-	0	0	-	0
知夫村	49	-	49	2.0	-	2.0	0	-	0	0	-	0	0	-	0
隠岐の島町	-	647	647	-	6.6	6.6	-	83.7	83.7	-	0.15	0.15	-	2.33	2.33

肺がん

自治体名	受診者数(人)			2018年度プロセス指標値(男女計 40~74歳)											
	集団	個別	計	要精検率(%)			精検受診率(%)			がん発見率(%)			陽性反応適中度(%)		
				集団	個別	計	集団	個別	計	集団	個別	計	集団	個別	計
全国	3,143,976	2,231,157	5,375,133	1.6	2.2	1.8	86.8	80.7	83.8	0.04	0.04	0.04	2.67	1.87	2.27
島根県	17,539	1,032	18,571	2.9	4.9	3.0	87.2	92.2	87.7	0.04	0	0.04	1.40	0	1.27
松江市	5,560	553	6,113	3.5	5.6	3.7	86.3	93.5	87.3	0.02	0	0.02	0.51	0	0.44
浜田市	768	-	768	4.2	-	4.2	59.4	-	59.4	0	-	0	0	-	0
出雲市	-	-	-	-	-	-	-	-	-	-	-	-	-	-	-
益田市	337	-	337	1.2	-	1.2	100	-	100	0.30	-	0.30	25.00	-	25.00
大田市	3,009	-	3,009	1.9	-	1.9	96.5	-	96.5	0.03	-	0.03	1.75	-	1.75
安来市	530	176	706	4.3	6.8	5.0	91.3	91.7	91.4	0	0	0	0	0	0
江津市	1,231	-	1,231	1.8	-	1.8	81.8	-	81.8	0.08	-	0.08	4.55	-	4.55
雲南市	1,440	-	1,440	3.8	-	3.8	92.6	-	92.6	0	-	0	0	-	0
奥出雲町	304	-	304	5.3	-	5.3	75.0	-	75.0	0	-	0	0	-	0
飯南町	441	-	441	3.2	-	3.2	100	-	100	0	-	0	0	-	0
川本町	273	-	273	0.4	-	0.4	100	-	100	0	-	0	0	-	0
美郷町	394	18	412	1.3	0	1.2	100	-	100	0	-	0	0	-	0
邑南町	1,054	-	1,054	1.9	-	1.9	90.0	-	90.0	0.19	-	0.19	10.00	-	10.00
津和野町	380	208	588	2.9	2.9	2.9	100	83.3	94.1	0	0	0	0	0	0
吉賀町	453	-	453	1.8	-	1.8	75.0	-	75.0	0	-	0	0	-	0
海士町	311	-	311	1.0	-	1.0	100	-	100	0	-	0	0	-	0
西ノ島町	324	-	324	3.7	-	3.7	91.7	-	91.7	0	-	0	0	-	0
知夫村	106	-	106	3.8	-	3.8	75.0	-	75.0	0	-	0	0	-	0
隠岐の島町	624	77	701	2.9	2.6	2.9	88.9	100	90.0	0.16	0	0.14	5.56	0	5.00

乳がん

自治体名	2018年度プロセス指標値(女 40~74歳)														
	受診者数(人)			要精検率(%)			精検受診率(%)			がん発見率(%)			陽性反応適中度(%)		
	集団	個別	計	集団	個別	計	集団	個別	計	集団	個別	計	集団	個別	計
全国	1,325,555	1,489,153	2,814,708	5.0	7.4	6.3	91.3	87.9	89.2	0.28	0.35	0.32	5.64	4.72	5.06
島根県	7,685	6,888	14,573	4.5	7.4	5.9	95.1	94.3	94.6	0.57	0.41	0.49	12.79	5.49	8.43
松江市	1,321	2,326	3,647	5.1	5.1	5.1	100	98.3	98.9	0.91	0.30	0.52	17.65	5.88	10.16
浜田市	880	667	1,547	4.4	6.4	5.3	84.6	100	92.7	0.34	0.90	0.58	7.69	13.95	10.98
出雲市	905	1,949	2,854	6.3	10.2	9.0	98.2	94.0	94.9	1.10	0.67	0.81	17.54	6.53	8.98
益田市	569	191	760	3.3	7.9	4.5	100	100	100	0.18	0	0.13	5.26	0	2.94
大田市	476	169	645	5.9	5.9	5.9	92.9	100	94.7	0.42	0	0.31	7.14	0	5.26
安来市	246	720	966	4.5	4.9	4.8	90.9	88.6	89.1	0.41	0	0.10	9.09	0	2.17
江津市	441	318	759	3.9	6.3	4.9	100	100	100	1.36	0	0.79	35.29	0	16.22
雲南市	454	316	770	3.7	13.9	7.9	94.1	79.5	83.6	0.44	0	0.26	11.76	0	3.28
奥出雲町	299	-	299	4.3	-	4.3	92.3	-	92.3	0.33	-	0.33	7.69	-	7.69
飯南町	275	-	275	3.3	-	3.3	100	-	100	0.36	-	0.36	11.11	-	11.11
川本町	147	14	161	3.4	7.1	3.7	100	100	100	0.68	0	0.62	20.00	0	16.67
美郷町	250	17	267	2.8	5.9	3.0	100	100	100	0	0	0	0	0	0
邑南町	410	100	510	4.1	4.0	4.1	94.1	50.0	85.7	0.24	1.00	0.39	5.88	25.00	9.52
津和野町	221	-	221	4.5	-	4.5	90.0	-	90.0	0	-	0	0	-	0
吉賀町	334	-	334	2.7	-	2.7	100	-	100	0	-	0	0	-	0
海士町	94	1	95	2.1	0	2.1	50.0	-	50.0	0	-	0	0	-	0
西ノ島町	126	4	130	4.8	0	4.6	66.7	-	66.7	0	-	0	0	-	0
知夫村	35	-	35	2.9	-	2.9	100	-	100	0	-	0	0	-	0
隠岐の島町	202	96	298	4.5	19.8	9.4	100	100	100	1.49	1.04	1.34	33.33	5.26	14.29

子宮頸がん

自治体名	2018年度プロセス指標値(女 20~74歳)														
	受診者数(人)			要精検率(%)			精検受診率(%)			がん発見率(%)			陽性反応適中度(%)		
	集団	個別	計	集団	個別	計	集団	個別	計	集団	個別	計	集団	個別	計
全国	1,068,355	2,923,645	3,992,000	1.3	2.4	2.1	83.7	73.8	75.5	0.02	0.03	0.03	1.54	1.27	1.31
島根県	5,105	12,358	17,463	2.1	3.8	3.3	80.2	81.0	80.9	0	0.02	0.02	0	0.63	0.52
松江市	861	5,263	6,124	2.4	4.2	4.0	100	84.3	85.7	0	0.04	0.03	0	0.90	0.82
浜田市	359	404	763	2.5	2.7	2.6	77.8	81.8	80.0	0	0	0	0	0	0
出雲市	-	3,561	3,561	-	3.9	3.9	-	79.3	79.3	-	0	0	-	0	0
益田市	606	464	1,070	3.0	2.4	2.7	77.8	18.2	55.2	0	0	0	0	0	0
大田市	713	533	1,246	1.5	6.0	3.5	100	84.4	88.4	0	0.19	0.08	0	3.13	2.33
安来市	256	780	1,036	1.6	2.7	2.4	50.0	61.9	60.0	0	0	0	0	0	0
江津市	248	120	368	2.4	0	1.6	100	-	100	0	-	0	0	-	0
雲南市	343	700	1,043	2.0	3.6	3.1	71.4	100	93.8	0	0	0	0	0	0
奥出雲町	223	15	238	0.9	0	0.8	0	-	0	0	-	0	0	-	0
飯南町	162	61	223	1.2	3.3	1.8	100	100	100	0	0	0	0	0	0
川本町	135	21	156	3.0	0	2.6	100	-	100	0	-	0	0	-	0
美郷町	173	44	217	1.2	2.3	1.4	100	100	100	0	0	0	0	0	0
邑南町	374	100	474	1.6	3.0	1.9	83.3	100	88.9	0	0	0	0	0	0
津和野町	183	106	289	3.3	0.9	2.4	0	0	0	0	0	0	0	0	0
吉賀町	188	39	227	1.6	0	1.3	100	-	100	0	-	0	0	-	0
海士町	62	9	71	1.6	0	1.4	100	-	100	0	-	0	0	-	0
西ノ島町	51	30	81	0	0	0	-	-	-	-	-	-	-	-	-
知夫村	15	-	15	6.7	-	6.7	0	-	0	0	-	0	0	-	0
隠岐の島町	153	108	261	2.0	3.7	2.7	66.7	75.0	71.4	0	0	0	0	0	0

【岡山県】 都道府県別がん検診実施状況

1 指針に基づくがん検診実施状況(岡山県)

表1 指針に基づく検診実施状況(2020年度の検診実施状況)

	実施したと回答した市区町村割合(%)				
	胃 ^{*1}	大腸	肺	乳	子宮頸
集計対象市区町村数	26	27	27	27	27
集計対象市区町村割合(%)	96.3	100	100	100	100
指針に基づく対象年齢で検診を実施した ^{*1 *2}	15.4	92.6	51.9	100	100
指針に基づく受診間隔 [*] で検診を実施した ^{*1 *2}	7.7	100	100	7.4	0

*1 平成28年2月の指針改定に伴い、胃がん検診ではそれまで対象年齢は「40歳以上、上限制限なし」、受診間隔は「年1回」であったのが、それぞれ「50歳以上、上限制限なし(ただし、胃部エックス線検査については、当分の間、40歳以上の者を対象としても差し支えない。)」 「同一人にとって受診機会は毎年あるが、原則2年に1回の受診間隔(ただし、胃部エックス線検査については、当分の間、年1回実施しても差し支えない)」に変更された。
よって、平成29年度調査(平成28年度検診体制)以降は、胃がん検診の対象年齢は「50歳以上、上限制限なし」、受診間隔は「2年に1回」と回答した場合のみ指針に基づくものとして集計している。

*2 令和3年度調査(令和2年度検診体制)では、指針に基づく検診方法(14ページ参照)の対象年齢と受診間隔の回答をもとに集計した。

表2 指針に基づかない検診実施状況(2020年度の検診実施状況)

	実施したと回答した市区町村割合(%)
集計対象市区町村数	27
集計対象市区町村割合(%)	100
指針以外の何らかの部位で検診を実施した	92.6
前立腺がん検診(PSA検査)を実施した	92.6
子宮体がん検診(細胞診)を実施した	3.7
エコーによる検診(肝臓、卵巣、甲状腺)を実施した	11.1
その他の何らかの検診を実施した	3.7

2 市区町村用がん検診チェックリスト実施率(岡山県)

表3 チェックリスト実施率(全項目)

	実施したと回答した市区町村割合(%)											
	胃 (エックス線)		胃 (内視鏡)		大腸		肺		乳		子宮頸	
	集団	個別	集団	個別	集団	個別	集団	個別	集団	個別	集団	個別
集計対象市区町村数	23	13	1	16	25	14	25	11	23	22	24	22
集計対象市区町村割合(%)	85.2	48.1	3.7	59.3	92.6	51.9	92.6	40.7	85.2	81.5	88.9	81.5
チェックリスト全項目の実施率*	88.9	85.5	76.0	85.6	89.3	85.6	88.5	84.3	89.2	85.3	88.6	85.2

表4 チェックリスト実施率(2020年度の検診体制整備に関する項目)

	実施したと回答した市区町村割合(%)											
	胃 (エックス線)		胃 (内視鏡)		大腸		肺		乳		子宮頸	
	集団	個別	集団	個別	集団	個別	集団	個別	集団	個別	集団	個別
集計対象市区町村数	23	17	1	19	25	19	25	15	23	23	24	23
集計対象市区町村割合(%)	85.2	63.0	3.7	70.4	92.6	70.4	92.6	55.6	85.2	85.2	88.9	85.2
【1】 検診対象者												
1-1 対象者全員の氏名を記載した名簿を、住民台帳などに基づいて作成したか*	100	100	100	100	100	100	100	100	100	100	100	100
1-2 対象者全員に、個別に受診勧奨を行ったか*	52.2	41.2	100	52.6	52.0	42.1	52.0	33.3	52.2	52.2	54.2	47.8
1-3 受診勧奨を行った住民のうち未受診者全員に対し、再度の受診勧奨を個人毎(手紙・電話・訪問等)に行ったか	0	0	0	0	0	0	0	0	0	0	0	0
1-4 対象者数(推計でも可)を把握したか*	100	94.1	100	100	100	94.7	100	93.3	100	100	100	100
【2】 受診者の情報管理												
2-1 個人別の受診(記録)台帳またはデータベースを作成したか*	100	100	100	100	100	100	100	100	100	100	100	100
2-2 過去5年間の受診歴を記録しているか*	100	94.1	-	-	100	94.7	100	86.7	100	95.7	100	95.7
【3】 受診者への説明、及び要精検者への説明												
3-1 受診勧奨時に、「検診機関連用チェックリスト 1.受診者への説明」が全項目記載された資料を、全員に個別配布したか*	56.5	35.3	0	42.1	56.0	31.6	52.0	26.7	65.2	26.1	62.5	26.1
3-2 要精検者全員に対し、受診可能な精密検査機関名(医療機関名)の一覧を提示したか*	95.7	82.4	100	73.7	100	84.2	96.0	80.0	95.7	87.0	75.0	69.6
3-3 上記(3-2)の一覧に掲載したすべての精密検査機関には、あらかじめ精密検査結果の報告を依頼したか*	91.3	70.6	100	63.2	92.0	68.4	92.0	66.7	91.3	73.9	75.0	65.2
【4】 精密検査結果の把握、精密検査未受診者の特定と受診勧奨												
4-1 精密検査方法及び、精密検査(治療)結果を把握したか*	95.7	100	100	94.7	100	100	96.0	93.3	95.7	100	95.8	100
4-2 精密検査方法及び、精密検査(治療)結果が不明の者については、本人もしくは精密検査機関への照会等により、結果を確認したか*	95.7	100	100	100	100	100	96.0	100	95.7	100	95.8	100
4-3 個人毎の精密検査方法及び、精密検査(治療)結果を、市区町村、検診機関(医療機関)、精密検査機関が共有したか*	60.9	64.7	0	63.2	64.0	57.9	64.0	60.0	56.5	69.6	58.3	65.2
4-4 過去5年間の精密検査方法及び、精密検査(治療)結果を記録しているか*	100	88.2	-	-	100	89.5	100	80.0	100	95.7	100	95.7
4-5 精密検査未受診と精密検査結果未把握を定義に従って区別し、精密検査未受診者を特定したか*	91.3	94.1	100	100	96.0	94.7	92.0	93.3	91.3	100	91.7	100
4-6 精密検査未受診者に精密検査の受診勧奨を行ったか*	95.7	94.1	100	89.5	96.0	94.7	96.0	86.7	95.7	95.7	95.8	95.7
【5】 地域保健・健康増進事業報告												
5-1 がん検診結果や精密検査結果の最終報告(令和元年度地域保健・健康増進事業報告)を行ったか*	100	100	100	100	100	100	100	100	100	100	100	100
5-2 がん検診の結果について、地域保健・健康増進事業報告の全項目を計上できるよう、委託先(検診機関(医療機関)、医師会など)に報告を求めたか*	100	94.1	100	100	100	94.7	100	93.3	100	95.7	100	95.7
5-3 がん検診の結果について、委託先からの報告内容が地域保健・健康増進事業報告を網羅できていない場合、改善を求めたか*	100	100	100	100	100	100	100	100	100	100	100	100
5-4 精密検査結果について、地域保健・健康増進事業報告の全項目を計上できるよう、委託先(検診機関(医療機関)、精密検査機関、医師会など)に報告を求めたか*	100	100	100	100	100	100	100	100	100	100	100	100
5-5 精密検査結果について、委託先からの報告内容が地域保健・健康増進事業報告を網羅できていない場合、改善を求めたか*	100	100	100	100	100	100	100	100	100	100	100	95.7
【6】 検診機関(医療機関)の質の担保												
6-1 委託先検診機関(医療機関)を、仕様書の内容に基づいて選定したか*	78.3	88.2	100	89.5	80.0	89.5	80.0	86.7	82.6	82.6	79.2	82.6
6-2 仕様書(もしくは実施要綱)の内容は、「仕様書に明記すべき必要最低限の精度管理項目」を満たしたか*	60.9	58.8	0	63.2	64.0	63.2	64.0	60.0	65.2	60.9	62.5	60.9
6-3 検診終了後に、委託先検診機関(医療機関)で仕様書(もしくは実施要綱)の内容が遵守されたことを確認したか*	47.8	35.3	100	31.6	52.0	31.6	52.0	33.3	52.2	34.8	50.0	34.8
6-4 検診機関(医療機関)に精度管理評価を個別にフィードバックしたか*	30.4	17.6	0	21.1	28.0	15.8	28.0	20.0	26.1	13.0	25.0	17.4
6-5 「検診機関連用チェックリスト」の遵守状況をフィードバックしたか*	30.4	11.8	0	15.8	28.0	10.5	28.0	13.3	26.1	8.7	25.0	13.0
6-6 検診機関(医療機関)毎のプロセス指標値を集計してフィードバックしたか*	30.4	17.6	0	21.1	28.0	15.8	28.0	20.0	21.7	13.0	20.8	17.4
6-7 上記(6-4,6-5,6-6)の結果をふまえ、課題のある検診機関(医療機関)に改善策をフィードバックしたか*	26.1	11.8	0	15.8	24.0	10.5	24.0	13.3	21.7	8.7	20.8	13.0

表5 チェックリスト実施率（2018年度の精度管理指標の把握に関する項目）

	実施したと回答した市区町村割合(%)											
	胃 (エックス線)		胃 (内視鏡)		大腸		肺		乳		子宮頸	
	集団	個別	集団	個別	集団	個別	集団	個別	集団	個別	集団	個別
集計対象市区町村数	26	13	1	16	27	14	27	11	27	22	27	22
集計対象市区町村割合(%)	96.3	48.1	3.7	59.3	100	51.9	100	40.7	100	81.5	100	81.5
【7】 受診率（受診者数）の集計												
7-1 受診率を集計したか*	100	100	100	100	100	100	100	100	100	100	100	100
7-2 受診率を性別・年齢5歳階級別に集計したか*	100	100	100	100	100	100	100	100	100	100	100	100
7-3 受診数を検診機関別に集計したか*	100	100	100	100	100	100	96.3	100	100	100	100	100
7-4 受診数を検診受診歴別に集計したか*	100	100	0	100	100	100	100	100	100	95.5	100	95.5
【8】 要精検率の集計												
8-1 要精検率を集計したか*	100	100	0	100	100	100	100	100	100	100	100	100
8-2 要精検率を性別・年齢5歳階級別に集計したか*	100	100	0	100	100	100	100	100	100	95.5	100	95.5
8-3 要精検率を検診機関別に集計したか*	100	92.3	0	93.8	100	92.9	100	90.9	100	86.4	100	86.4
8-4 要精検率を検診受診歴別に集計したか*	100	100	0	100	100	100	100	100	100	100	100	100
【9】 精検受診率の集計												
9-1 精検受診率を集計したか*	100	100	100	100	100	100	100	100	100	100	100	100
9-2 精検受診率を性別・年齢5歳階級別に集計したか*	100	100	100	100	100	100	96.3	100	100	100	100	100
9-3 精検受診率を検診機関別に集計したか*	100	92.3	100	93.8	100	92.9	100	90.9	100	90.9	100	90.9
9-4 精検受診率を検診受診歴別に集計したか*	100	100	100	100	100	100	100	100	100	100	100	100
【10】 精検未受診率の集計												
10-1 精検未受診率を集計したか*	100	100	100	100	100	100	100	100	100	100	100	100
【11】 がん発見率の集計												
11-1 がん発見率を集計したか*	100	100	100	100	100	100	100	100	100	100	100	100
11-2 がん発見率を性別・年齢5歳階級別に集計したか*	100	100	100	100	100	100	100	100	100	100	100	100
11-3 がん発見率を検診機関別に集計したか*	100	92.3	100	93.8	100	92.9	100	90.9	100	90.9	100	90.9
11-4 がん発見率を検診受診歴別に集計したか*	100	100	100	100	100	100	100	100	100	100	100	100
11-5 がん発見率を検査方法別に集計したか*	-	-	-	-	-	-	-	-	96.3	95.5	-	-
【12】 陽性反応適中度の集計												
12-1 陽性反応適中度を集計したか*	88.5	92.3	100	93.8	88.9	92.9	88.9	100	88.9	95.5	88.9	100
12-2 陽性反応適中度を性別・年齢5歳階級別に集計したか*	88.5	92.3	100	93.8	88.9	92.9	88.9	100	88.9	95.5	88.9	100
12-3 陽性反応適中度を検診機関別に集計したか*	88.5	84.6	100	87.5	88.9	85.7	88.9	90.9	88.9	81.8	88.9	86.4
12-4 陽性反応適中度を検診受診歴別に集計したか*	88.5	92.3	100	93.8	88.9	92.9	88.9	100	88.9	95.5	88.9	100
12-5 陽性反応適中度を検査方法別に集計したか*	-	-	-	-	-	-	-	-	85.2	95.5	-	-
【13】 早期がん割合の集計												
13-1 早期がん割合を集計したか*	100	100	100	100	100	100	100	100	100	100	-	-
13-2 早期がん割合を性別・年齢5歳階級別に集計したか*	100	100	100	100	100	100	100	100	100	100	-	-
13-3 早期がん割合を検診機関別に集計したか*	100	100	100	100	100	100	100	100	100	90.9	-	-
13-4 早期がん割合を検診受診歴別に集計したか*	100	100	100	100	100	100	100	100	100	95.5	-	-
13-5 早期がん割合を検査方法別に集計したか*	-	-	-	-	-	-	-	-	100	100	-	-
【14】 粘膜内がん、非浸潤がんの集計												
14-1 粘膜内がんを集計したか*	100	100	100	100	100	100	-	-	-	-	-	-
非浸潤がんを集計したか*	-	-	-	-	-	-	-	-	100	100	-	-
【15】 上皮内病変（CINなど）数の集計												
15-1 上皮内病変(CINなど)数を集計したか(区分毎)*	-	-	-	-	-	-	-	-	-	-	100	100
15-2 上皮内病変(CINなど)数を年齢5歳階級別に集計したか(区分毎)*	-	-	-	-	-	-	-	-	-	-	100	100
15-3 上皮内病変(CINなど)数を検診機関別に集計したか(区分毎)*	-	-	-	-	-	-	-	-	-	-	100	90.9
15-4 上皮内病変(CINなど)数を検診受診歴別に集計したか(区分毎)*	-	-	-	-	-	-	-	-	-	-	100	100
【16】 微小浸潤がん割合の集計												
16-1 微小浸潤がん割合を集計したか*	-	-	-	-	-	-	-	-	-	-	100	100
16-2 微小浸潤がん割合を年齢階級別に集計したか*	-	-	-	-	-	-	-	-	-	-	100	100
16-3 微小浸潤がん割合を検診機関別に集計したか*	-	-	-	-	-	-	-	-	-	-	100	86.4
16-4 微小浸潤がん割合を検診受診歴別に集計したか*	-	-	-	-	-	-	-	-	-	-	100	100

* 「事業評価のためのチェックリスト・市区町村用（平成31年3月）」に記載されている項目

国立がん研究センター がん情報サービス https://ganjoho.jp/med_pro/pre_scr/screening/check_list.html

3 プロセス指標値(岡山県)

表6 市区町村別のプロセス指標値
胃がん(エックス線)

自治体名	受診者数(人)			2018年度プロセス指標値(男女計 50~74歳)											
	集団	個別	計	要精検率(%)			精検受診率(%)			がん発見率(%)			陽性反応適中度(%)		
				集団	個別	計	集団	個別	計	集団	個別	計	集団	個別	計
全国	1,412,955	424,633	1,837,588	7.0	7.8	7.2	84.4	75.6	82.2	0.12	0.12	0.12	1.78	1.52	1.72
岡山県	11,770	8,404	20,174	7.0	6.7	6.8	85.3	72.6	80.2	0.12	0.08	0.10	1.71	1.25	1.52
岡山市	1,013	5,439	6,452	15.8	5.8	7.3	82.5	64.9	70.8	0	0.04	0.03	0	0.64	0.42
倉敷市	201	1,697	1,898	4.0	6.8	6.5	87.5	81.7	82.1	0	0.24	0.21	0	3.48	3.25
津山市	554	705	1,259	2.3	7.4	5.2	69.2	78.8	76.9	0	0	0	0	0	0
玉野市	779	-	779	12.3	-	12.3	84.4	-	84.4	0.51	-	0.51	4.17	-	4.17
笠岡市	395	201	596	5.1	11.4	7.2	85.0	78.3	81.4	0	0	0	0	0	0
井原市	322	71	393	5.3	9.9	6.1	88.2	85.7	87.5	0	0	0	0	0	0
総社市	1,012	6	1,018	9.5	33.3	9.6	91.7	100	91.8	0.10	0	0.10	1.04	0	1.02
高梁市	320	55	375	5.9	16.4	7.5	100	88.9	96.4	0	0	0	0	0	0
新見市	603	91	694	2.5	5.5	2.9	73.3	80.0	75.0	0.17	1.10	0.29	6.67	20.00	10.00
備前市	501	-	501	6.4	-	6.4	90.6	-	90.6	0.20	-	0.20	3.13	-	3.13
瀬戸内市	520	-	520	9.0	-	9.0	93.6	-	93.6	0	-	0	0	-	0
赤磐市	410	68	478	1.2	47.1	7.7	80.0	87.5	86.5	0	0	0	0	0	0
真庭市	-	31	31	-	3.2	3.2	-	100	100	-	0	0	-	0	0
美作市	1,170	-	1,170	4.9	-	4.9	77.2	-	77.2	0.09	-	0.09	1.75	-	1.75
浅口市	411	5	416	7.5	60.0	8.2	96.8	100	97.1	0.49	0	0.48	6.45	0	5.88
和気町	279	-	279	27.6	-	27.6	89.6	-	89.6	0	-	0	0	-	0
早島町	317	17	334	3.8	0	3.6	100	-	100	0	-	0	0	-	0
里庄町	158	-	158	14.6	-	14.6	87.0	-	87.0	0.63	-	0.63	4.35	-	4.35
矢掛町	556	-	556	3.8	-	3.8	71.4	-	71.4	0.36	-	0.36	9.52	-	9.52
新庄村	32	-	32	12.5	-	12.5	75.0	-	75.0	0	-	0	0	-	0
鏡野町	584	-	584	3.4	-	3.4	75.0	-	75.0	0	-	0	0	-	0
勝央町	336	-	336	4.2	-	4.2	92.9	-	92.9	0.30	-	0.30	7.14	-	7.14
奈義町	259	-	259	2.7	-	2.7	57.1	-	57.1	0	-	0	0	-	0
西粟倉村	93	-	93	3.2	-	3.2	66.7	-	66.7	0	-	0	0	-	0
久米南町	157	-	157	2.5	-	2.5	75.0	-	75.0	0	-	0	0	-	0
美咲町	490	-	490	1.8	-	1.8	55.6	-	55.6	0	-	0	0	-	0
吉備中央町	298	18	316	3.0	0	2.8	88.9	-	88.9	0	-	0	0	-	0

胃がん(内視鏡)

自治体名	受診者数(人)			2018年度プロセス指標値(男女計 50~74歳)											
	集団	個別	計	要精検率(%)			精検受診率(%)			がん発見率(%)			陽性反応適中度(%)		
				集団	個別	計	集団	個別	計	集団	個別	計	集団	個別	計
全国	13,757	712,303	726,060	4.5	7.6	7.5	81.9	93.1	92.9	0.21	0.28	0.28	4.68	3.72	3.73
岡山県	-	8,039	8,039	-	9.8	9.8	-	90.7	90.7	-	0.29	0.29	-	2.92	2.92
岡山市	-	3,407	3,407	-	10.7	10.7	-	93.4	93.4	-	0.32	0.32	-	3.02	3.02
倉敷市	-	1,615	1,615	-	8.2	8.2	-	87.9	87.9	-	0.37	0.37	-	4.55	4.55
津山市	-	415	415	-	6.0	6.0	-	84.0	84.0	-	0	0	-	0	0
玉野市	-	530	530	-	9.6	9.6	-	100	100	-	0.19	0.19	-	1.96	1.96
笠岡市	-	414	414	-	15.7	15.7	-	95.4	95.4	-	0.48	0.48	-	3.08	3.08
井原市	-	1,020	1,020	-	5.6	5.6	-	78.9	78.9	-	0.10	0.10	-	1.75	1.75
総社市	-	69	69	-	44.9	44.9	-	67.7	67.7	-	0	0	-	0	0
高梁市	-	100	100	-	13.0	13.0	-	92.3	92.3	-	0	0	-	0	0
新見市	-	23	23	-	8.7	8.7	-	50.0	50.0	-	4.35	4.35	-	50.00	50.00
備前市	-	141	141	-	15.6	15.6	-	100	100	-	0	0	-	0	0
瀬戸内市	-	72	72	-	18.1	18.1	-	100	100	-	1.39	1.39	-	7.69	7.69
赤磐市	-	112	112	-	2.7	2.7	-	33.3	33.3	-	0	0	-	0	0
真庭市	-	-	-	-	-	-	-	-	-	-	-	-	-	-	-
美作市	-	-	-	-	-	-	-	-	-	-	-	-	-	-	-
浅口市	-	69	69	-	7.2	7.2	-	100	100	-	0	0	-	0	0
和気町	-	-	-	-	-	-	-	-	-	-	0	0	-	0	0
早島町	-	30	30	-	3.3	3.3	-	100	100	-	0	0	-	0	0
里庄町	-	9	9	-	22.2	22.2	-	100	100	-	0	0	-	0	0
矢掛町	-	-	-	-	-	-	-	-	-	-	0	0	-	0	0
新庄村	-	-	-	-	-	-	-	-	-	-	-	-	-	-	-
鏡野町	-	-	-	-	-	-	-	-	-	-	-	-	-	-	-
勝央町	-	-	-	-	-	-	-	-	-	-	-	-	-	-	-
奈義町	-	-	-	-	-	-	-	-	-	-	-	-	-	-	-
西粟倉村	-	-	-	-	-	-	-	-	-	-	-	-	-	-	-
久米南町	-	-	-	-	-	-	-	-	-	-	-	-	-	-	-
美咲町	-	-	-	-	-	-	-	-	-	-	-	-	-	-	-
吉備中央町	-	13	13	-	15.4	15.4	-	100	100	-	0	0	-	0	0

大腸がん

自治体名	受診者数(人)			2018年度プロセス指標値(男女計 40~74歳)											
	集団	個別	計	要精検率(%)			精検受診率(%)			がん発見率(%)			陽性反応適中度(%)		
				集団	個別	計	集団	個別	計	集団	個別	計	集団	個別	計
全国	2,724,124	3,173,225	5,897,349	5.6	6.7	6.2	75.8	68.3	71.4	0.16	0.22	0.20	2.94	3.34	3.17
岡山県	27,076	50,363	77,439	5.8	6.9	6.6	75.1	75.3	75.3	0.12	0.15	0.14	2.09	2.20	2.17
岡山市	2	26,600	26,602	0	6.5	6.5	-	74.5	74.5	-	0.18	0.18	-	2.72	2.72
倉敷市	721	16,023	16,744	5.8	6.8	6.7	61.9	80.0	79.3	0.14	0.11	0.11	2.38	1.56	1.59
津山市	1,064	3,046	4,110	5.3	6.8	6.4	75.0	69.2	70.5	0.09	0.10	0.10	1.79	1.44	1.52
玉野市	2,626	-	2,626	6.5	-	6.5	89.5	-	89.5	0.15	-	0.15	2.34	-	2.34
笠岡市	913	865	1,778	6.0	10.8	8.3	85.5	64.5	72.3	0	0.23	0.11	0	2.15	1.35
井原市	553	1,062	1,615	6.1	7.3	6.9	85.3	66.7	72.3	0	0.19	0.12	0	2.56	1.79
総社市	2,300	80	2,380	6.8	2.5	6.7	76.4	0	75.5	0.13	0	0.13	1.91	0	1.89
高梁市	1,040	228	1,268	7.0	12.7	8.0	68.5	58.6	65.7	0	0	0	0	0	0
新見市	1,204	302	1,506	5.9	10.9	6.9	83.1	72.7	79.8	0.33	0	0.27	5.63	0	3.85
備前市	1,615	306	1,921	4.6	12.4	5.8	75.7	81.6	77.7	0.12	0	0.10	2.70	0	1.79
瀬戸内市	1,866	-	1,866	4.9	-	4.9	89.0	-	89.0	0.16	-	0.16	3.30	-	3.30
赤磐市	1,353	567	1,920	6.4	8.3	6.9	88.4	70.2	82.0	0	0.35	0.10	0	4.26	1.50
真庭市	578	1,044	1,622	4.2	11.1	8.6	83.3	73.3	75.0	0.17	0.29	0.25	4.17	2.59	2.86
美作市	2,473	-	2,473	6.6	-	6.6	46.3	-	46.3	0.12	-	0.12	1.85	-	1.85
浅口市	837	136	973	6.5	14.0	7.5	85.2	89.5	86.3	0.24	0.74	0.31	3.70	5.26	4.11
和気町	806	-	806	5.7	-	5.7	84.8	-	84.8	0	-	0	0	-	0
早島町	643	44	687	3.6	11.4	4.1	95.7	60.0	89.3	0	0	0	0	0	0
里庄町	795	-	795	5.4	-	5.4	67.4	-	67.4	0.25	-	0.25	4.65	-	4.65
矢掛町	1,009	-	1,009	3.5	-	3.5	68.6	-	68.6	0.20	-	0.20	5.71	-	5.71
新庄村	81	-	81	0	-	0	-	-	-	-	-	-	-	-	-
鏡野町	1,219	-	1,219	7.3	-	7.3	75.3	-	75.3	0.16	-	0.16	2.25	-	2.25
勝央町	869	-	869	5.4	-	5.4	66.0	-	66.0	0.12	-	0.12	2.13	-	2.13
奈義町	599	-	599	6.5	-	6.5	35.9	-	35.9	0	-	0	0	-	0
西粟倉村	133	7	140	8.3	0	7.9	63.6	-	63.6	0	-	0	0	-	0
久米南町	336	-	336	7.7	-	7.7	84.6	-	84.6	0	-	0	0	-	0
美咲町	933	-	933	4.6	-	4.6	65.1	-	65.1	0.11	-	0.11	2.33	-	2.33
吉備中央町	508	53	561	5.7	13.2	6.4	86.2	85.7	86.1	0.20	0	0.18	3.45	0	2.78

肺がん

自治体名	2018年度プロセス指標値(男女計 40~74歳)														
	受診者数(人)			要精検率(%)			精検受診率(%)			がん発見率(%)			陽性反応適中度(%)		
	集団	個別	計	集団	個別	計	集団	個別	計	集団	個別	計	集団	個別	計
全国	3,143,976	2,231,157	5,375,133	1.6	2.2	1.8	86.8	80.7	83.8	0.04	0.04	0.04	2.67	1.87	2.27
岡山県	49,339	42,862	92,201	0.6	1.4	1.0	89.5	83.5	85.4	0.02	0.02	0.02	2.81	1.45	1.88
岡山市	6,218	26,474	32,692	0.1	1.3	1.1	100	78.7	79.0	0	0.02	0.01	0	1.17	1.15
倉敷市	9,218	9,657	18,875	0.1	1.5	0.8	100	93.9	94.3	0.02	0.03	0.03	16.67	2.04	3.14
津山市	1,110	3,297	4,407	0	0.5	0.4	-	100	100	-	0.03	0.02	-	5.56	5.56
玉野市	3,541	-	3,541	1.6	-	1.6	92.7	-	92.7	0	-	0	0	-	0
笠岡市	2,283	908	3,191	0.3	0.9	0.5	85.7	87.5	86.7	0	0	0	0	0	0
井原市	1,416	672	2,088	1.3	7.9	3.4	94.4	86.8	88.7	0	0.15	0.05	0	1.89	1.41
総社市	2,103	67	2,170	0.1	6.0	0.3	100	50.0	66.7	0.05	0	0.05	50.00	0	16.67
高梁市	887	206	1,093	0.1	2.4	0.5	100	80.0	83.3	0	0	0	0	0	0
新見市	1,213	309	1,522	1.9	1.9	1.9	82.6	83.3	82.8	0.08	0	0.07	4.35	0	3.45
備前市	2,086	-	2,086	0.8	-	0.8	100	-	100	0.05	-	0.05	5.88	-	5.88
瀬戸内市	2,049	-	2,049	0.1	-	0.1	100	-	100	0.05	-	0.05	33.33	-	33.33
赤磐市	2,415	364	2,779	1.7	1.6	1.7	92.9	100	93.8	0	0	0	0	0	0
真庭市	1,551	840	2,391	3.1	3.5	3.2	87.5	75.9	83.1	0	0	0	0	0	0
美作市	2,612	-	2,612	0.0	-	0.0	100	-	100	0	-	0	0	-	0
浅口市	2,297	-	2,297	0.0	-	0.0	100	-	100	0	-	0	0	-	0
和気町	941	-	941	0	-	0	-	-	-	-	-	-	-	-	-
早島町	692	68	760	0	2.9	0.3	-	50.0	50.0	-	0	0	-	0	0
里庄町	1,060	-	1,060	1.5	-	1.5	75.0	-	75.0	0	-	0	0	-	0
矢掛町	1,048	-	1,048	0.5	-	0.5	60.0	-	60.0	0	-	0	0	-	0
新庄村	108	-	108	0.9	-	0.9	100	-	100	0	-	0	0	-	0
鏡野町	1,167	-	1,167	0.1	-	0.1	100	-	100	0	-	0	0	-	0
勝央町	676	-	676	0.7	-	0.7	60.0	-	60.0	0	-	0	0	-	0
奈義町	510	-	510	0.6	-	0.6	100	-	100	0	-	0	0	-	0
西粟倉村	120	-	120	0	-	0	-	-	-	-	-	-	-	-	-
久米南町	323	-	323	0	-	0	-	-	-	-	-	-	-	-	-
美咲町	1,035	-	1,035	1.0	-	1.0	90.0	-	90.0	0	-	0	0	-	0
吉備中央町	660	-	660	1.4	-	1.4	77.8	-	77.8	0.30	-	0.30	22.22	-	22.22

乳がん

自治体名	2018年度プロセス指標値(女 40~74歳)														
	受診者数(人)			要精検率(%)			精検受診率(%)			がん発見率(%)			陽性反応適中度(%)		
	集団	個別	計	集団	個別	計	集団	個別	計	集団	個別	計	集団	個別	計
全国	1,325,555	1,489,153	2,814,708	5.0	7.4	6.3	91.3	87.9	89.2	0.28	0.35	0.32	5.64	4.72	5.06
岡山県	18,200	34,869	53,069	3.4	7.0	5.8	93.4	93.9	93.8	0.16	0.27	0.23	4.81	3.82	4.02
岡山市	1,248	13,863	15,111	7.5	7.8	7.8	88.2	94.3	93.8	0.24	0.30	0.30	3.23	3.88	3.83
倉敷市	280	15,348	15,628	7.9	4.8	4.9	95.5	94.1	94.1	0	0.27	0.27	0	5.65	5.48
津山市	449	1,052	1,501	1.3	9.5	7.1	83.3	96.0	95.3	0	0.29	0.20	0	3.00	2.83
玉野市	1,484	538	2,022	3.5	3.3	3.5	96.2	100	97.1	0.34	0.19	0.30	9.62	5.56	8.57
笠岡市	763	340	1,103	2.8	42.4	15.0	95.2	91.0	91.5	0.13	0	0.09	4.76	0	0.61
井原市	509	442	951	5.7	32.4	18.1	96.6	93.7	94.2	0.39	0.23	0.32	6.90	0.70	1.74
総社市	1,623	48	1,671	3.3	0	3.2	96.2	-	96.2	0.18	-	0.18	5.66	-	5.66
高梁市	655	196	851	3.4	13.8	5.8	90.9	96.3	93.9	0	0.51	0.12	0	3.70	2.04
新見市	845	338	1,183	2.0	7.4	3.6	100	96.0	97.6	0.24	0	0.17	11.76	0	4.76
備前市	829	165	994	2.5	7.9	3.4	95.2	100	97.1	0.48	0.61	0.50	19.05	7.69	14.71
瀬戸内市	1,686	75	1,761	3.3	6.7	3.4	100	100	100	0.12	0	0.11	3.64	0	3.33
赤磐市	678	781	1,459	4.4	6.1	5.3	93.3	91.7	92.3	0	0.38	0.21	0	6.25	3.85
真庭市	639	727	1,366	2.3	4.5	3.5	100	90.9	93.8	0	0	0	0	0	0
美作市	1,293	-	1,293	3.2	-	3.2	97.6	-	97.6	0	-	0	0	-	0
浅口市	1,152	46	1,198	3.0	26.1	3.8	97.1	100	97.8	0	0	0	0	0	0
和気町	486	-	486	2.9	-	2.9	100	-	100	0.21	-	0.21	7.14	-	7.14
早島町	391	91	482	2.0	1.1	1.9	100	100	100	0	0	0	0	0	0
里庄町	597	-	597	2.3	-	2.3	85.7	-	85.7	0.17	-	0.17	7.14	-	7.14
矢掛町	637	-	637	3.6	-	3.6	91.3	-	91.3	0.16	-	0.16	4.35	-	4.35
新庄村	41	8	49	0	0	0	-	-	-	-	-	-	-	-	-
鏡野町	290	395	685	1.7	7.1	4.8	80.0	89.3	87.9	0.69	0	0.29	40.00	0	6.06
勝央町	344	118	462	4.7	7.6	5.4	87.5	100	92.0	0	0	0	0	0	0
奈義町	260	-	260	2.7	-	2.7	0	-	0	0	-	0	0	-	0
西粟倉村	85	-	85	0	-	0	-	-	-	-	-	-	-	-	-
久米南町	186	38	224	2.2	7.9	3.1	100	100	100	0	0	0	0	0	0
美咲町	299	247	546	3.3	8.9	5.9	90.0	77.3	81.3	0.33	0	0.18	10.00	0	3.13
吉備中央町	451	13	464	2.7	7.7	2.8	100	100	100	0.44	0	0.43	16.67	0	15.38

子宮頸がん

自治体名	2018年度プロセス指標値(女 20~74歳)														
	受診者数(人)			要精検率(%)			精検受診率(%)			がん発見率(%)			陽性反応適中度(%)		
	集団	個別	計	集団	個別	計	集団	個別	計	集団	個別	計	集団	個別	計
全国	1,068,355	2,923,645	3,992,000	1.3	2.4	2.1	83.7	73.8	75.5	0.02	0.03	0.03	1.54	1.27	1.31
岡山県	18,330	44,120	62,450	0.6	1.7	1.4	83.8	86.3	85.9	0.01	0.02	0.02	1.80	1.35	1.41
岡山市	564	17,361	17,925	0.2	1.5	1.4	100	86.9	87.0	0	0.01	0.01	0	0.79	0.79
倉敷市	508	18,359	18,867	0.6	1.8	1.8	100	88.2	88.3	0	0.04	0.04	0	2.11	2.10
津山市	803	2,198	3,001	0.7	2.1	1.7	66.7	87.0	84.6	0	0	0	0	0	0
玉野市	1,393	342	1,735	0.5	0.9	0.6	85.7	66.7	80.0	0	0	0	0	0	0
笠岡市	787	575	1,362	0.3	2.3	1.1	100	69.2	73.3	0	0	0	0	0	0
井原市	479	769	1,248	0.4	0.1	0.2	100	100	100	0	0	0	0	0	0
総社市	1,620	269	1,889	0.5	0.7	0.5	87.5	0	70.0	0	0	0	0	0	0
高梁市	585	302	887	0.2	3.0	1.1	100	77.8	80.0	0	0	0	0	0	0
新見市	715	272	987	0.7	1.8	1.0	80.0	80.0	80.0	0	0	0	0	0	0
備前市	719	247	966	0.1	0.4	0.2	100	0	50.0	0	0	0	0	0	0
瀬戸内市	1,660	345	2,005	0.7	3.5	1.2	91.7	100	95.8	0	0	0	0	0	0
赤磐市	1,122	569	1,691	0.4	1.1	0.7	80.0	83.3	81.8	0	0.18	0.06	0	16.67	9.09
真庭市	685	982	1,667	0.3	2.2	1.4	100	72.7	75.0	0	0	0	0	0	0
美作市	1,226	-	1,226	0.7	-	0.7	62.5	-	62.5	0	-	0	0	-	0
浅口市	1,256	171	1,427	0.8	1.8	0.9	90.0	100	92.3	0.08	0	0.07	10.00	0	7.69
和気町	492	25	517	0.8	4.0	1.0	100	100	100	0	0	0	0	0	0
早島町	411	115	526	1.0	3.5	1.5	100	100	100	0	0	0	0	0	0
里庄町	663	-	663	1.2	-	1.2	87.5	-	87.5	0	-	0	0	-	0
矢掛町	663														

【広島県】都道府県別がん検診実施状況

1 指針に基づくがん検診実施状況(広島県)

表1 指針に基づく検診実施状況(2020年度の検診実施状況)

	実施したと回答した市区町村割合(%)				
	胃 ^{*1}	大腸	肺	乳	子宮頸
集計対象市区町村数	23	22	22	23	23
集計対象市区町村割合(%)	100	95.7	95.7	100	100
指針に基づく対象年齢で検診を実施した ^{*1 *2}	4.3	90.9	72.7	95.7	100
指針に基づく受診間隔 [*] で検診を実施した ^{*1 *2}	4.3	100	100	21.7	17.4

*1 平成28年2月の指針改定に伴い、胃がん検診ではそれまで対象年齢は「40歳以上、上限制限なし」、受診間隔は「年1回」であったのが、それぞれ「50歳以上、上限制限なし(ただし、胃部エックス線検査については、当分の間、40歳以上の者を対象としても差し支えない。)」 「同一人にとって受診機会は毎年あるが、原則2年に1回の受診間隔(ただし、胃部エックス線検査については、当分の間、年1回実施しても差し支えない)」に変更された。

よって、平成29年度調査(平成28年度検診体制)以降は、胃がん検診の対象年齢は「50歳以上、上限制限なし」、受診間隔は「2年に1回」と回答した場合のみ指針に基づくものとして集計している。

*2 令和3年度調査(令和2年度検診体制)では、指針に基づく検診方法(14ページ参照)の対象年齢と受診間隔の回答をもとに集計した。

表2 指針に基づかない検診実施状況(2020年度の検診実施状況)

	実施したと回答した市区町村割合(%)
集計対象市区町村数	23
集計対象市区町村割合(%)	100
指針以外の何らかの部位で検診を実施した	73.9
前立腺がん検診(PSA検査)を実施した	69.6
子宮体がん検診(細胞診)を実施した	0
エコーによる検診(肝臓、卵巣、甲状腺)を実施した	17.4
その他の何らかの検診を実施した	17.4

2 市区町村用がん検診チェックリスト実施率(広島県)

表3 チェックリスト実施率(全項目)

	実施したと回答した市区町村割合(%)											
	胃 (エックス線)		胃 (内視鏡)		大腸		肺		乳		子宮頸	
	集団	個別	集団	個別	集団	個別	集団	個別	集団	個別	集団	個別
集計対象市区町村数	19	17	1	17	20	20	19	19	20	22	20	22
集計対象市区町村割合(%)	82.6	73.9	4.3	73.9	87.0	87.0	82.6	82.6	87.0	95.7	87.0	95.7
チェックリスト全項目の実施率*	77.1	62.3	76.0	60.9	77.0	65.6	77.4	63.0	77.5	64.7	78.0	64.5

表4 チェックリスト実施率(2020年度の検診体制整備に関する項目)

	実施したと回答した市区町村割合(%)											
	胃 (エックス線)		胃 (内視鏡)		大腸		肺		乳		子宮頸	
	集団	個別	集団	個別	集団	個別	集団	個別	集団	個別	集団	個別
集計対象市区町村数	19	17	1	20	20	20	19	19	20	22	20	22
集計対象市区町村割合(%)	82.6	73.9	4.3	87.0	87.0	87.0	82.6	82.6	87.0	95.7	87.0	95.7
[1] 検診対象者												
1-1 対象者全員の氏名を記載した名簿を、住民台帳などに基づいて作成したか*	94.7	94.1	100	95.0	95.0	94.7	94.7	95.0	95.5	95.0	95.5	95.5
1-2 対象者全員に、個別に受診勧奨を行ったか*	21.1	23.5	0	35.0	30.0	35.0	21.1	26.3	35.0	36.4	35.0	36.4
1-3 受診勧奨を行った住民のうち未受診者全員に対し、再度の受診勧奨を個人毎(手紙・電話・訪問等)に行ったか	0	0	0	0	0	0	0	0	0	13.6	0	9.1
1-4 対象者数(推計でも可)を把握したか*	100	94.1	100	95.0	100	95.0	100	94.7	100	95.5	100	95.5
[2] 受診者の情報管理												
2-1 個人別の受診(記録)台帳またはデータベースを作成したか*	94.7	94.1	100	85.0	90.0	95.0	94.7	94.7	90.0	86.4	90.0	86.4
2-2 過去5年間の受診歴を記録しているか*	89.5	88.2	-	-	90.0	85.0	89.5	78.9	90.0	86.4	90.0	86.4
[3] 受診者への説明、及び要精検者への説明												
3-1 受診勧奨時に、「検診機関用チェックリスト 1.受診者への説明」が全項目記載された資料を、全員に個別配布したか*	68.4	52.9	100	45.0	65.0	45.0	68.4	42.1	65.0	45.5	65.0	45.5
3-2 要精検者全員に対し、受診可能な精密検査機関名(医療機関名)の一覧を提示したか*	42.1	29.4	0	20.0	40.0	25.0	42.1	26.3	40.0	22.7	30.0	18.2
3-3 上記(3-2)の一覧に掲載したすべての精密検査機関には、あらかじめ精密検査結果の報告を依頼したか*	15.8	17.6	0	10.0	15.0	15.0	15.8	15.8	20.0	13.6	15.0	13.6
[4] 精密検査結果の把握、精密検査未受診者の特定と受診勧奨												
4-1 精密検査方法及び、精密検査(治療)結果を把握したか*	94.7	64.7	100	70.0	95.0	80.0	94.7	68.4	95.0	77.3	95.0	72.7
4-2 精密検査方法及び、精密検査(治療)結果が不明の者については、本人もしくは精密検査機関への照会等により、結果を確認したか*	94.7	76.5	100	75.0	95.0	85.0	94.7	73.7	95.0	86.4	95.0	81.8
4-3 個人毎の精密検査方法及び、精密検査(治療)結果を、市区町村、検診機関(医療機関)、精密検査機関が共有したか*	68.4	35.3	100	45.0	70.0	55.0	68.4	36.8	70.0	54.5	70.0	50.0
4-4 過去5年間の精密検査方法及び、精密検査(治療)結果を記録しているか*	84.2	64.7	-	-	80.0	70.0	84.2	57.9	80.0	68.2	80.0	68.2
4-5 精密検査未受診と精密検査結果未把握を定義に従って区別し、精密検査未受診者を特定したか*	89.5	70.6	100	75.0	90.0	85.0	89.5	73.7	90.0	81.8	90.0	77.3
4-6 精密検査未受診者に精密検査の受診勧奨を行ったか*	89.5	70.6	100	65.0	85.0	70.0	89.5	68.4	85.0	72.7	85.0	72.7
[5] 地域保健・健康増進事業報告												
5-1 がん検診結果や精密検査結果の最終報告(令和元年度地域保健・健康増進事業報告)を行ったか*	100	100	100	100	100	100	100	100	100	100	100	100
5-2 がん検診の結果について、地域保健・健康増進事業報告の全項目を計上できるよう、委託先(検診機関(医療機関)、医師会など)に報告を求めたか*	100	100	100	95.0	100	100	94.7	94.7	100	90.9	100	90.9
5-3 がん検診の結果について、委託先からの報告内容が地域保健・健康増進事業報告を網羅できていない場合、改善を求めたか*	100	94.1	100	90.0	100	95.0	94.7	89.5	100	90.9	100	90.9
5-4 精密検査結果について、地域保健・健康増進事業報告の全項目を計上できるよう、委託先(検診機関(医療機関)、精密検査機関、医師会など)に報告を求めたか*	89.5	70.6	0	70.0	90.0	80.0	89.5	73.7	90.0	77.3	90.0	72.7
5-5 精密検査結果について、委託先からの報告内容が地域保健・健康増進事業報告を網羅できていない場合、改善を求めたか*	89.5	70.6	100	70.0	85.0	75.0	89.5	73.7	90.0	72.7	90.0	72.7
[6] 検診機関(医療機関)の質の担保												
6-1 委託先検診機関(医療機関)を、仕様書の内容に基づいて選定したか*	89.5	52.9	100	60.0	85.0	55.0	89.5	52.6	85.0	59.1	85.0	59.1
6-2 仕様書(もしくは実施要綱)の内容は、「仕様書に明記すべき必要最低限の精度管理項目」を満たしたか*	57.9	29.4	100	35.0	55.0	30.0	57.9	26.3	55.0	36.4	60.0	40.9
6-3 検診終了後に、委託先検診機関(医療機関)で仕様書(もしくは実施要綱)の内容が遵守されたことを確認したか*	42.1	5.9	0	10.0	40.0	15.0	42.1	10.5	40.0	18.2	40.0	13.6
6-4 検診機関(医療機関)に精度管理評価を個別にフィードバックしたか*	15.8	0	0	0	15.0	0	15.8	0	15.0	0	15.0	0
6-5 「検診機関用チェックリスト」の遵守状況をフィードバックしたか*	15.8	0	0	0	15.0	0	15.8	0	15.0	0	15.0	0
6-6 検診機関(医療機関)毎のプロセス指標値を集計してフィードバックしたか*	15.8	0	0	0	15.0	0	15.8	0	15.0	0	15.0	0
6-7 上記(6-4,6-5,6-6)の結果をふまえ、課題のある検診機関(医療機関)に改善策をフィードバックしたか*	15.8	0	0	5.0	15.0	0	15.8	0	15.0	0	15.0	0

表5 チェックリスト実施率（2018年度の精度管理指標の把握に関する項目）

	実施したと回答した市区町村割合(%)											
	胃 (エックス線)		胃 (内視鏡)		大腸		肺		乳		子宮頸	
	集団	個別	集団	個別	集団	個別	集団	個別	集団	個別	集団	個別
集計対象市区町村数	23	18	1	17	23	20	23	19	23	22	23	22
集計対象市区町村割合(%)	100	78.3	4.3	73.9	100	87.0	100	82.6	100	95.7	100	95.7
【7】 受診率（受診者数）の集計												
7-1 受診率を集計したか*	100	100	100	100	100	100	100	100	100	100	100	100
7-2 受診率を性別・年齢5歳階級別に集計したか*	95.7	88.9	100	88.2	95.7	90.0	95.7	89.5	95.7	90.9	95.7	90.9
7-3 受診数を検診機関別に集計したか*	91.3	66.7	100	70.6	91.3	70.0	91.3	68.4	91.3	63.6	91.3	63.6
7-4 受診数を検診受診歴別に集計したか*	82.6	72.2	100	70.6	82.6	80.0	87.0	78.9	82.6	72.7	82.6	72.7
【8】 要精検率の集計												
8-1 要精検率を集計したか*	95.7	88.9	100	88.2	95.7	90.0	95.7	89.5	95.7	90.9	95.7	90.9
8-2 要精検率を性別・年齢5歳階級別に集計したか*	95.7	88.9	100	88.2	95.7	90.0	95.7	89.5	95.7	90.9	95.7	90.9
8-3 要精検率を検診機関別に集計したか*	91.3	61.1	100	58.8	91.3	60.0	91.3	57.9	91.3	59.1	91.3	59.1
8-4 要精検率を検診受診歴別に集計したか*	82.6	72.2	100	70.6	82.6	75.0	87.0	78.9	82.6	72.7	82.6	72.7
【9】 精検受診率の集計												
9-1 精検受診率を集計したか*	95.7	88.9	100	88.2	95.7	90.0	95.7	89.5	95.7	90.9	95.7	90.9
9-2 精検受診率を性別・年齢5歳階級別に集計したか*	95.7	83.3	100	82.4	95.7	85.0	95.7	84.2	95.7	86.4	95.7	86.4
9-3 精検受診率を検診機関別に集計したか*	87.0	55.6	100	52.9	87.0	55.0	87.0	52.6	87.0	54.5	87.0	54.5
9-4 精検受診率を検診受診歴別に集計したか*	82.6	72.2	100	70.6	82.6	75.0	91.3	78.9	82.6	72.7	82.6	72.7
【10】 精検未受診率の集計												
10-1 精検未受診率を集計したか*	95.7	88.9	100	88.2	95.7	90.0	95.7	89.5	95.7	90.9	95.7	90.9
【11】 がん発見率の集計												
11-1 がん発見率を集計したか*	91.3	77.8	100	76.5	91.3	80.0	91.3	78.9	91.3	81.8	91.3	81.8
11-2 がん発見率を性別・年齢5歳階級別に集計したか*	87.0	66.7	100	64.7	87.0	70.0	87.0	68.4	87.0	72.7	87.0	72.7
11-3 がん発見率を検診機関別に集計したか*	87.0	55.6	100	52.9	87.0	55.0	87.0	52.6	87.0	54.5	87.0	54.5
11-4 がん発見率を検診受診歴別に集計したか*	73.9	61.1	0	58.8	73.9	65.0	78.3	68.4	73.9	63.6	73.9	63.6
11-5 がん発見率を検査方法別に集計したか*	-	-	-	-	-	-	-	-	87.0	63.6	-	-
【12】 陽性反応適中度の集計												
12-1 陽性反応適中度を集計したか*	87.0	77.8	100	76.5	87.0	80.0	87.0	78.9	87.0	77.3	87.0	77.3
12-2 陽性反応適中度を性別・年齢5歳階級別に集計したか*	78.3	61.1	100	64.7	78.3	65.0	78.3	63.2	78.3	63.6	78.3	63.6
12-3 陽性反応適中度を検診機関別に集計したか*	78.3	50.0	100	52.9	78.3	55.0	78.3	52.6	78.3	54.5	78.3	54.5
12-4 陽性反応適中度を検診受診歴別に集計したか*	69.6	55.6	0	58.8	69.6	60.0	73.9	63.2	69.6	59.1	69.6	59.1
12-5 陽性反応適中度を検査方法別に集計したか*	-	-	-	-	-	-	-	-	73.9	54.5	-	-
【13】 早期がん割合の集計												
13-1 早期がん割合を集計したか*	91.3	77.8	100	76.5	91.3	80.0	91.3	78.9	91.3	81.8	-	-
13-2 早期がん割合を性別・年齢5歳階級別に集計したか*	87.0	66.7	100	64.7	87.0	70.0	87.0	68.4	87.0	72.7	-	-
13-3 早期がん割合を検診機関別に集計したか*	87.0	55.6	100	52.9	87.0	55.0	87.0	52.6	87.0	54.5	-	-
13-4 早期がん割合を検診受診歴別に集計したか*	69.6	55.6	0	52.9	69.6	60.0	73.9	63.2	69.6	59.1	-	-
13-5 早期がん割合を検査方法別に集計したか*	-	-	-	-	-	-	-	-	78.3	63.6	-	-
【14】 粘膜内がん、非浸潤がんの集計												
14-1 粘膜内がんを集計したか*	87.0	77.8	100	76.5	87.0	80.0	-	-	-	-	-	-
非浸潤がんを集計したか*	-	-	-	-	-	-	-	-	87.0	77.3	-	-
【15】 上皮内病変（CINなど）数の集計												
15-1 上皮内病変(CINなど)数を集計したか(区分毎)*	-	-	-	-	-	-	-	-	-	-	100	86.4
15-2 上皮内病変(CINなど)数を年齢5歳階級別に集計したか(区分毎)*	-	-	-	-	-	-	-	-	-	-	95.7	81.8
15-3 上皮内病変(CINなど)数を検診機関別に集計したか(区分毎)*	-	-	-	-	-	-	-	-	-	-	87.0	50.0
15-4 上皮内病変(CINなど)数を検診受診歴別に集計したか(区分毎)*	-	-	-	-	-	-	-	-	-	-	78.3	68.2
【16】 微小浸潤がん割合の集計												
16-1 微小浸潤がん割合を集計したか*	-	-	-	-	-	-	-	-	-	-	91.3	77.3
16-2 微小浸潤がん割合を年齢階級別に集計したか*	-	-	-	-	-	-	-	-	-	-	87.0	68.2
16-3 微小浸潤がん割合を検診機関別に集計したか*	-	-	-	-	-	-	-	-	-	-	87.0	50.0
16-4 微小浸潤がん割合を検診受診歴別に集計したか*	-	-	-	-	-	-	-	-	-	-	73.9	63.6

* 「事業評価のためのチェックリスト・市区町村用（平成31年3月）」に記載されている項目

国立がん研究センター がん情報サービス https://ganjoho.jp/med_pro/pre_scr/screening/check_list.html

3 プロセス指標値(広島県)

表6 市区町村別のプロセス指標値
胃がん(エックス線)

自治体名	受診者数(人)			2018年度プロセス指標値(男女計 50~74歳)											
	集団	個別	計	要精検率(%)			精検受診率(%)			がん発見率(%)			陽性反応適中度(%)		
				集団	個別	計	集団	個別	計	集団	個別	計	集団	個別	計
全国	1,412,955	424,633	1,837,588	7.0	7.8	7.2	84.4	75.6	82.2	0.12	0.12	0.12	1.78	1.52	1.72
広島県	20,961	15,005	35,966	4.6	7.6	5.8	85.5	75.6	80.1	0.10	0.15	0.12	2.31	1.94	2.11
広島市	2,536	8,970	11,506	7.8	6.8	7.1	91.0	80.1	82.8	0.04	0.06	0.05	0.50	0.81	0.74
呉市	2,276	5	2,281	6.5	0	6.4	91.8	-	91.8	0	0	0	0	-	0
竹原市	394	33	427	4.1	15.2	4.9	87.5	0	66.7	0.25	0	0.23	6.25	0	4.76
三原市	265	637	902	6.8	0.8	2.5	72.2	80.0	73.9	0	0	0	0	0	0
尾道市	2,347	260	2,607	4.1	6.2	4.3	79.2	87.5	80.4	0.13	1.15	0.23	3.13	18.75	5.36
福山市	3,243	1,376	4,619	3.5	5.4	4.1	89.5	85.1	87.8	0.22	0.29	0.24	6.14	5.41	5.85
府中市	813	54	867	4.7	13.0	5.2	92.1	0	77.8	0	0	0	0	0	0
三次市	717	108	825	4.3	19.4	6.3	74.2	42.9	61.5	0.14	0	0.12	3.23	0	1.92
庄原市	631	1,336	1,967	8.2	14.1	12.2	59.6	58.5	58.8	0.16	0.30	0.25	1.92	2.13	2.08
大竹市	390	63	453	6.2	11.1	6.8	83.3	100	87.1	0	0	0	0	0	0
東広島市	2,521	1,318	3,839	2.2	9.3	4.7	87.5	91.9	90.5	0.12	0.30	0.18	5.36	3.25	3.91
廿日市市	1,348	294	1,642	2.9	9.5	4.1	89.7	78.6	85.1	0	0	0	0	0	0
安芸高田市	637	196	833	2.8	8.7	4.2	77.8	35.3	57.1	0	0	0	0	0	0
江田島市	236	45	281	5.9	13.3	7.1	85.7	50.0	75.0	0	2.22	0.36	0	16.67	5.00
府中町	279	94	373	2.5	6.4	3.5	85.7	16.7	53.8	0.36	0	0.27	14.29	0	7.69
海田町	307	28	335	2.3	7.1	2.7	85.7	0	66.7	0	0	0	0	0	0
熊野町	422	-	422	2.4	-	2.4	90.0	-	90.0	0.47	-	0.47	20.00	-	20.00
坂町	189	-	189	2.6	-	2.6	80.0	-	80.0	0	-	0	0	-	0
安芸太田町	172	11	183	4.7	0	4.4	62.5	-	62.5	0.58	-	0.55	12.50	-	12.50
北広島町	397	105	502	4.3	8.6	5.2	76.5	88.9	80.8	0	0.95	0.20	0	11.11	3.85
大崎上島町	175	-	175	1.7	-	1.7	100	-	100	0	-	0	0	-	0
世羅町	266	72	338	6.0	9.7	6.8	81.3	85.7	82.6	0.38	0	0.30	6.25	0	4.35
神石高原町	400	-	400	4.8	-	4.8	89.5	-	89.5	0	-	0	0	-	0

胃がん(内視鏡)

自治体名	受診者数(人)			2018年度プロセス指標値(男女計 50~74歳)											
	集団	個別	計	要精検率(%)			精検受診率(%)			がん発見率(%)			陽性反応適中度(%)		
				集団	個別	計	集団	個別	計	集団	個別	計	集団	個別	計
全国	13,757	712,303	726,060	4.5	7.6	7.5	81.9	93.1	92.9	0.21	0.28	0.28	4.68	3.72	3.73
広島県	-	22,627	22,627	-	9.7	9.7	-	92.5	92.5	-	0.32	0.32	-	3.28	3.28
広島市	-	7,755	7,755	-	13.1	13.1	-	100	100	-	0.46	0.46	-	3.54	3.54
呉市	-	-	-	-	-	-	-	-	-	-	-	-	-	-	-
竹原市	-	-	-	-	-	-	-	-	-	-	-	-	-	-	-
三原市	-	1,690	1,690	-	1.4	1.4	-	100	100	-	0.06	0.06	-	4.35	4.35
尾道市	-	2,010	2,010	-	3.6	3.6	-	65.3	65.3	-	0.10	0.10	-	2.78	2.78
福山市	-	4,198	4,198	-	12.0	12.0	-	100	100	-	0.43	0.43	-	3.56	3.56
府中市	-	353	353	-	2.0	2.0	-	100	100	-	0	0	-	0	0
三次市	-	991	991	-	9.5	9.5	-	13.8	13.8	-	0	0	-	0	0
庄原市	-	-	-	-	-	-	-	-	-	-	-	-	-	-	-
大竹市	-	-	-	-	-	-	-	-	-	-	-	-	-	-	-
東広島市	-	2,113	2,113	-	14.7	14.7	-	92.6	92.6	-	0.38	0.38	-	2.58	2.58
廿日市市	-	839	839	-	8.2	8.2	-	82.6	82.6	-	0.24	0.24	-	2.90	2.90
安芸高田市	-	768	768	-	2.9	2.9	-	31.8	31.8	-	0.26	0.26	-	9.09	9.09
江田島市	-	140	140	-	0	0	-	-	-	-	-	-	-	-	-
府中町	-	287	287	-	5.6	5.6	-	81.3	81.3	-	0.35	0.35	-	6.25	6.25
海田町	-	243	243	-	1.6	1.6	-	75.0	75.0	-	0.41	0.41	-	25.00	25.00
熊野町	-	91	91	-	14.3	14.3	-	100	100	-	0	0	-	0	0
坂町	-	-	-	-	-	-	-	-	-	-	-	-	-	-	-
安芸太田町	-	105	105	-	17.1	17.1	-	100	100	-	0	0	-	0	0
北広島町	-	424	424	-	2.6	2.6	-	90.9	90.9	-	0.24	0.24	-	9.09	9.09
大崎上島町	-	-	-	-	-	-	-	-	-	-	-	-	-	-	-
世羅町	-	604	604	-	2.3	2.3	-	78.6	78.6	-	0	0	-	0	0
神石高原町	-	16	16	-	0	0	-	-	-	-	-	-	-	-	-

大腸がん

自治体名	受診者数(人)			2018年度プロセス指標値(男女計 40~74歳)											
	集団	個別	計	要精検率(%)			精検受診率(%)			がん発見率(%)			陽性反応適中度(%)		
				集団	個別	計	集団	個別	計	集団	個別	計	集団	個別	計
全国	2,724,124	3,173,225	5,897,349	5.6	6.7	6.2	75.8	68.3	71.4	0.16	0.22	0.20	2.94	3.34	3.17
広島県	43,031	75,820	118,851	6.2	7.7	7.2	76.7	71.3	73.0	0.17	0.11	0.13	2.79	1.47	1.88
広島市	5,054	39,065	44,119	8.1	7.7	7.8	76.9	71.8	72.4	0.12	0.05	0.06	1.47	0.70	0.79
呉市	4,721	816	5,537	5.3	10.5	6.1	84.9	43.0	74.2	0.06	0.12	0.07	1.20	1.16	1.19
竹原市	810	720	1,530	6.3	10.7	8.4	76.5	68.8	71.9	0.86	0.42	0.65	13.73	3.90	7.81
三原市	1,050	3,023	4,073	4.1	3.5	3.7	62.8	78.5	74.0	0.10	0.13	0.12	2.33	3.74	3.33
尾道市	4,684	3,016	7,700	6.0	9.8	7.5	77.2	71.2	74.1	0.17	0.17	0.17	2.85	1.69	2.26
福山市	6,706	12,817	19,523	5.9	7.6	7.0	73.9	79.2	77.7	0.16	0.29	0.25	2.78	3.79	3.50
府中市	1,700	693	2,393	6.4	12.4	8.1	68.5	50.0	60.3	0.41	0.14	0.33	6.48	1.16	4.12
三次市	1,458	1,509	2,967	6.5	8.2	7.4	66.3	54.8	59.8	0.21	0	0.10	3.16	0	1.37
庄原市	1,204	1,423	2,627	7.1	12.1	9.8	69.8	55.2	60.1	0.17	0.07	0.11	2.33	0.58	1.16
大竹市	675	1,171	1,846	4.6	9.4	7.6	67.7	71.8	70.9	0	0.09	0.05	0	0.91	0.71
東広島市	4,232	4,760	8,992	6.6	5.9	6.2	85.6	79.4	82.5	0.17	0.11	0.13	2.52	1.77	2.14
廿日市市	2,802	2,609	5,411	5.8	6.3	6.0	79.0	85.4	82.2	0.18	0.04	0.11	3.09	0.61	1.84
安芸高田市	1,096	1,099	2,195	7.3	6.8	7.1	53.8	52.0	52.9	0	0.27	0.14	0	4.00	1.94
江田島市	459	712	1,171	4.8	12.4	9.4	95.5	53.4	61.8	0	0.14	0.09	0	1.14	0.91
府中町	628	636	1,264	4.6	8.6	6.6	82.8	61.8	69.0	0.32	0.31	0.32	6.90	3.64	4.76
海田町	965	204	1,169	6.3	3.4	5.8	78.7	71.4	77.9	0.31	0	0.26	4.92	0	4.41
熊野町	1,319	-	1,319	5.2	-	5.2	82.6	-	82.6	0.45	-	0.45	8.70	-	8.70
坂町	384	-	384	4.7	-	4.7	72.2	-	72.2	0	-	0	0	-	0
安芸太田町	383	138	521	7.3	14.5	9.2	60.7	0	35.4	0	0	0	0	0	0
北広島町	746	580	1,326	7.1	9.3	8.1	69.8	68.5	69.2	0	0	0	0	0	0
大崎上島町	365	32	397	5.2	9.4	5.5	89.5	100	90.9	0	0	0	0	0	0
世羅町	662	788	1,450	5.0	8.0	6.6	78.8	71.4	74.0	0.15	0	0.07	3.03	0	1.04
神石高原町	928	9	937	5.4	0	5.3	90.0	-	90.0	0.22	-	0.21	4.00	-	4.00

肺がん

自治体名	2018年度プロセス指標値(男女計 40~74歳)														
	受診者数(人)			要精検率(%)			精検受診率(%)			がん発見率(%)			陽性反応適中度(%)		
	集団	個別	計	集団	個別	計	集団	個別	計	集団	個別	計	集団	個別	計
全国	3,143.976	2,231.157	5,375.133	1.6	2.2	1.8	86.8	80.7	83.8	0.04	0.04	0.04	2.67	1.87	2.27
広島県	41,201	71,117	112,318	1.5	2.7	2.3	85.7	71.2	74.8	0.04	0.03	0.04	2.70	1.25	1.61
広島市	5,974	41,835	47,809	2.2	2.8	2.8	95.5	75.2	77.3	0.07	0.03	0.04	2.99	1.10	1.29
呉市	4,952	189	5,141	3.0	2.6	3.0	89.1	20.0	86.8	0	0	0	0	0	0
竹原市	671	580	1,251	1.5	3.1	2.2	90.0	5.6	35.7	0	0	0	0	0	0
三原市	968	1,946	2,914	2.4	1.2	1.6	87.0	91.3	89.1	0	0	0	0	0	0
尾道市	4,043	2,253	6,296	3.0	1.2	2.4	86.2	77.8	84.7	0.02	0	0.02	0.81	0	0.67
福山市	6,093	11,016	17,109	0.2	1.3	0.9	84.6	93.2	92.5	0.03	0.05	0.05	15.38	4.08	5.00
府中市	1,499	562	2,061	0.9	8.2	2.9	92.9	67.4	73.3	0	0	0	0	0	0
三次市	1,498	1,218	2,716	1.3	5.3	3.1	57.9	23.1	31.0	0	0	0	0	0	0
庄原市	1,244	1,434	2,678	2.3	10.7	6.8	37.9	48.1	46.4	0.08	0	0.04	3.45	0	0.55
大竹市	685	283	968	1.0	0	0.7	57.1	-	57.1	0	-	0	0	-	0
東広島市	4,067	4,671	8,738	0.4	1.6	1.0	81.3	87.7	86.5	0.02	0.04	0.03	6.25	2.74	3.37
廿日市市	2,595	1,290	3,885	0.7	1.9	1.1	89.5	84.0	86.4	0.08	0.16	0.10	10.53	8.00	9.09
安芸高田市	1,303	1,121	2,424	0.6	4.7	2.5	62.5	75.5	73.8	0	0	0	0	0	0
江田島市	439	650	1,089	2.5	4.6	3.8	72.7	43.3	51.2	0	0.15	0.09	0	3.33	2.44
府中町	487	647	1,134	-	2.6	1.5	-	0	-	-	0	-	-	0	-
海田町	728	207	935	0.4	1.9	0.7	100	100	100	0.14	0	0.11	33.33	0	14.29
熊野町	903	-	903	2.7	-	2.7	95.8	-	95.8	0.22	-	0.22	8.33	-	8.33
坂町	314	-	314	0.6	-	0.6	50.0	-	50.0	0	-	0	0	-	0
安芸太田町	364	149	513	1.1	0	0.8	50.0	-	50.0	0.27	-	0.19	25.00	-	25.00
北広島町	623	509	1,132	0.6	2.2	1.3	100	54.5	66.7	0.16	0	0.09	25.00	0	6.67
大崎上島町	323	-	323	1.2	-	1.2	100	-	100	0	-	0	0	-	0
世羅町	586	544	1,130	1.7	5.1	3.4	100	71.4	78.9	0.17	0	0.09	10.00	0	2.63
神石高原町	842	13	855	0.6	7.7	0.7	100	100	100	0	0	0	0	0	0

乳がん

自治体名	2018年度プロセス指標値(女 40~74歳)														
	受診者数(人)			要精検率(%)			精検受診率(%)			がん発見率(%)			陽性反応適中度(%)		
	集団	個別	計	集団	個別	計	集団	個別	計	集団	個別	計	集団	個別	計
全国	1,325.555	1,489.153	2,814.708	5.0	7.4	6.3	91.3	87.9	89.2	0.28	0.35	0.32	5.64	4.72	5.06
広島県	20,332	32,725	53,057	5.4	7.1	6.4	95.1	86.8	89.5	0.28	0.16	0.20	5.14	2.20	3.14
広島市	2,613	18,047	20,660	4.9	6.8	6.5	98.4	85.0	86.3	0.04	0.07	0.07	0.78	1.06	1.04
呉市	3,117	1,321	4,438	7.2	8.3	7.5	97.3	78.2	91.0	0	0.15	0.05	0	1.82	0.60
竹原市	290	465	755	6.2	8.2	7.4	100	100	100	0.69	0.22	0.40	11.11	2.63	5.36
三原市	613	2,054	2,667	7.8	9.9	9.4	81.3	94.1	91.6	0	0.19	0.15	0	1.97	1.59
尾道市	1,630	1,490	3,120	5.4	9.5	7.4	97.7	66.9	78.7	0.43	0.20	0.32	7.95	2.11	4.35
福山市	3,042	2,845	5,887	4.5	6.3	5.4	90.6	97.2	94.3	0.26	0.32	0.29	5.80	5.00	5.35
府中市	671	328	999	10.3	4.0	8.2	98.6	100	98.8	1.34	0	0.90	13.04	0	10.98
三次市	677	227	904	10.3	8.4	9.8	98.6	94.7	97.8	0.59	0	0.44	5.71	0	4.49
庄原市	513	299	812	6.6	8.7	7.4	94.1	84.6	90.0	0.58	0	0.37	8.82	0	5.00
大竹市	255	291	546	9.8	4.5	7.0	92.0	84.6	89.5	0	0.69	0.37	0	15.38	5.26
東広島市	2,060	1,975	4,035	3.0	7.1	5.0	96.7	98.6	98.0	0.29	0.46	0.37	9.84	6.38	7.43
廿日市市	1,085	834	1,919	2.2	7.7	4.6	95.8	93.8	94.3	0.65	0.24	0.47	29.17	3.13	10.23
安芸高田市	612	412	1,024	2.0	8.3	4.5	91.7	94.1	93.5	0.16	0.73	0.39	8.33	8.82	8.70
江田島市	207	164	371	3.9	4.9	4.3	87.5	75.0	81.3	0	0	0	0	0	0
府中町	264	535	799	-	7.5	5.0	-	70.0	-	-	0	-	-	0	-
海田町	401	498	899	1.7	4.4	3.2	100	95.5	96.6	0	0.60	0.33	0	13.64	10.34
熊野町	548	67	615	8.9	6.0	8.6	95.9	50.0	92.5	0.36	0	0.33	4.08	0	3.77
坂町	254	108	362	2.0	3.7	2.5	80.0	100	88.9	0	0	0	0	0	0
安芸太田町	189	23	212	4.2	0	3.8	100	-	100	0	-	0	0	-	0
北広島町	338	302	640	2.7	3.3	3.0	88.9	80.0	84.2	0	0	0	0	0	0
大崎上島町	168	66	234	10.1	13.6	11.1	94.1	100	96.2	1.79	0	1.28	17.65	0	11.54
世羅町	340	367	707	5.3	4.9	5.1	83.3	94.4	88.9	0	0	0	0	0	0
神石高原町	445	7	452	6.3	28.6	6.6	92.9	100	93.3	0.67	0	0.66	10.71	0	10.00

子宮頸がん

自治体名	2018年度プロセス指標値(女 20~74歳)														
	受診者数(人)			要精検率(%)			精検受診率(%)			がん発見率(%)			陽性反応適中度(%)		
	集団	個別	計	集団	個別	計	集団	個別	計	集団	個別	計	集団	個別	計
全国	1,068.355	2,923.645	3,992.000	1.3	2.4	2.1	83.7	73.8	75.5	0.02	0.03	0.03	1.54	1.27	1.31
広島県	19,642	64,544	84,186	1.1	2.2	2.0	85.8	70.7	72.7	0.02	0.03	0.03	1.37	1.39	1.39
広島市	2,189	29,020	31,209	1.2	2.1	2.0	100	70.9	72.1	0	0.01	0.01	0	0.50	0.48
呉市	2,562	7,549	10,111	0.9	2.8	2.3	86.4	60.3	62.7	0	0.05	0.04	0	1.87	1.69
竹原市	312	606	918	0.6	1.3	1.1	100	100	100	0	0	0	0	0	0
三原市	1,024	4,643	5,667	1.2	2.3	2.1	66.7	77.8	76.7	0	0.15	0.12	0	6.48	5.83
尾道市	1,399	2,734	4,133	2.3	2.3	2.3	90.6	41.9	58.5	0.07	0	0.02	3.13	0	1.06
福山市	3,563	7,992	11,555	0.8	2.7	2.1	76.7	92.5	90.6	0	0.05	0.03	0	1.87	1.64
府中市	840	451	1,291	1.4	1.3	1.4	100	16.7	72.2	0.12	0	0.08	8.33	0	5.56
三次市	601	558	1,159	0.7	3.0	1.8	75.0	11.8	23.8	0	0	0	0	0	0
庄原市	668	524	1,192	0.6	1.1	0.8	25.0	33.3	30.0	0	0	0	0	0	0
大竹市	210	698	908	1.0	3.3	2.8	100	73.9	76.0	0	0	0	0	0	0
東広島市	2,010	4,384	6,394	1.8	1.8	1.8	91.7	85.7	87.6	0.05	0	0.02	2.78	0	0.88
廿日市市	902	1,249	2,151	1.1	2.2	1.7	70.0	66.7	67.6	0	0.08	0.05	0	3.70	2.70
安芸高田市	485	553	1,038	0.6	0.5	0.6	66.7	0	33.3	0	0	0	0	0	0
江田島市	173	403	576	0	2.0	1.4	-	37.5	37.5	-	0	0	-	0	0
府中町	214	998	1,212	2.8	2.9	2.9	66.7	37.9	42.9	0	0.10	0.08	0	3.45	2.86
海田町	402	1,033	1,435	0.7	1.8	1.5	100	89.5	90.9	0	0	0	0	0	0
熊野町	508	216	724	1.6	2.8	1.9	100	0	57.1	0	0	0	0	0	0
坂町	242	159	401	0	0	0	-	-	-	-	-	-	-	-	-
安芸太田町	146	31	177	0	0	0	-	-	-	-	-	-	-	-	-
北広島町	273	327	600	0.7	1.5	1.2	100	100	100	0	0	0	0	0	0
大崎上島町	186	15	201	1.1	0	1.0	50.0	-	50.0	0	-	0	0	-	0
世羅町	316	398	714	0.6	1.0	0.8	100	75.0	83.3	0	0	0	0	0	0
神石高原町	417	3	420	0	33.3	0.2	-	100	100	-	0	0	-	0	0

【山口県】都道府県別がん検診実施状況

1 指針に基づくがん検診実施状況(山口県)

表1 指針に基づく検診実施状況(2020年度の検診実施状況)

	実施したと回答した市区町村割合(%)				
	胃 ^{*1}	大腸	肺	乳	子宮頸
集計対象市区町村数	17	18	19	19	18
集計対象市区町村割合(%)	89.5	94.7	100	100	94.7
指針に基づく対象年齢で検診を実施した ^{*1 *2}	41.2	100	68.4	100	100
指針に基づく受診間隔 [*] で検診を実施した ^{*1 *2}	23.5	100	100	68.4	66.7

*1 平成28年2月の指針改定に伴い、胃がん検診ではそれまで対象年齢は「40歳以上、上限制限なし」、受診間隔は「年1回」であったのが、それぞれ「50歳以上、上限制限なし(ただし、胃部エックス線検査については、当分の間、40歳以上の者を対象としても差し支えない。)」 「同一人にとって受診機会は毎年あるが、原則2年に1回の受診間隔(ただし、胃部エックス線検査については、当分の間、年1回実施しても差し支えない)」に変更された。

よって、平成29年度調査(平成28年度検診体制)以降は、胃がん検診の対象年齢は「50歳以上、上限制限なし」、受診間隔は「2年に1回」と回答した場合のみ指針に基づくものとして集計している。

*2 令和3年度調査(令和2年度検診体制)では、指針に基づく検診方法(14ページ参照)の対象年齢と受診間隔の回答をもとに集計した。

表2 指針に基づかない検診実施状況(2020年度の検診実施状況)

	実施したと回答した市区町村割合(%)
集計対象市区町村数	19
集計対象市区町村割合(%)	100
指針以外の何らかの部位で検診を実施した	78.9
前立腺がん検診(PSA検査)を実施した	78.9
子宮体がん検診(細胞診)を実施した	26.3
エコーによる検診(肝臓、卵巣、甲状腺)を実施した	5.3
その他の何らかの検診を実施した	5.3

2 市区町村用がん検診チェックリスト実施率(山口県)

表3 チェックリスト実施率(全項目)

	実施したと回答した市区町村割合(%)											
	胃 (エックス線)		胃 (内視鏡)		大腸		肺		乳		子宮頸	
	集団	個別	集団	個別	集団	個別	集団	個別	集団	個別	集団	個別
集計対象市区町村数	14	15	0	13	15	15	17	10	15	19	15	18
集計対象市区町村割合(%)	73.7	78.9	0	68.4	78.9	78.9	89.5	52.6	78.9	100	78.9	94.7
チェックリスト全項目の実施率*	68.8	62.8	-	61.2	68.6	62.3	69.3	60.4	67.9	62.7	68.4	62.5

表4 チェックリスト実施率(2020年度の検診体制整備に関する項目)

	実施したと回答した市区町村割合(%)											
	胃 (エックス線)		胃 (内視鏡)		大腸		肺		乳		子宮頸	
	集団	個別	集団	個別	集団	個別	集団	個別	集団	個別	集団	個別
集計対象市区町村数	14	15	0	13	15	16	17	10	15	19	15	18
集計対象市区町村割合(%)	73.7	78.9	0	68.4	78.9	84.2	89.5	52.6	78.9	100	78.9	94.7
【1】 検診対象者												
1-1 対象者全員の氏名を記載した名簿を、住民台帳などに基づいて作成したか*	92.9	93.3	-	92.3	86.7	93.8	94.1	90.0	93.3	94.7	93.3	94.4
1-2 対象者全員に、個別に受診勧奨を行ったか*	57.1	53.3	-	46.2	60.0	50.0	52.9	50.0	53.3	63.2	53.3	61.1
1-3 受診勧奨を行った住民のうち未受診者全員に対し、再度の受診勧奨を個人毎(手紙・電話・訪問等)に行ったか	0	0	-	0	6.7	0	0	0	0	0	0	0
1-4 対象者数(推計でも可)を把握したか*	92.9	93.3	-	92.3	93.3	93.8	94.1	90.0	93.3	94.7	93.3	94.4
【2】 受診者の情報管理												
2-1 個人別の受診(記録)台帳またはデータベースを作成したか*	92.9	93.3	-	92.3	93.3	93.8	94.1	90.0	93.3	94.7	93.3	94.4
2-2 過去5年間の受診歴を記録しているか*	92.9	93.3	-	-	93.3	87.5	94.1	100	93.3	94.7	86.7	94.4
【3】 受診者への説明、及び要精検者への説明												
3-1 受診勧奨時に、「検診機関用チェックリスト 1.受診者への説明」が全項目記載された資料を、全員に個別配布したか*	71.4	60.0	-	61.5	66.7	56.3	64.7	60.0	66.7	52.6	66.7	50.0
3-2 要精検者全員に対し、受診可能な精密検査機関名(医療機関名)の一覧を提示したか*	85.7	66.7	-	69.2	86.7	68.8	82.4	60.0	80.0	63.2	80.0	72.2
3-3 上記(3-2)の一覧に掲載したすべての精密検査機関には、あらかじめ精密検査結果の報告を依頼したか*	64.3	46.7	-	46.2	66.7	50.0	58.8	50.0	53.3	42.1	53.3	50.0
【4】 精密検査結果の把握、精密検査未受診者の特定と受診勧奨												
4-1 精密検査方法及び、精密検査(治療)結果を把握したか*	100	100	-	100	100	100	100	100	100	100	100	100
4-2 精密検査方法及び、精密検査(治療)結果が不明の者については、本人もしくは精密検査機関への照会等により、結果を確認したか*	100	100	-	100	100	100	100	100	100	100	100	100
4-3 個人毎の精密検査方法及び、精密検査(治療)結果を、市区町村、検診機関(医療機関)、精密検査機関が共有したか*	64.3	40.0	-	38.5	66.7	50.0	64.7	40.0	60.0	47.4	60.0	44.4
4-4 過去5年間の精密検査方法及び、精密検査(治療)結果を記録しているか*	100	100	-	-	100	100	100	100	100	100	93.3	100
4-5 精密検査未受診と精密検査結果未把握を定義に従って区別し、精密検査未受診者を特定したか*	100	100	-	100	93.3	100	100	100	100	100	100	100
4-6 精密検査未受診者に精密検査の受診勧奨を行ったか*	92.9	86.7	-	100	86.7	87.5	94.1	80.0	93.3	89.5	93.3	88.9
【5】 地域保健・健康増進事業報告												
5-1 がん検診結果や精密検査結果の最終報告(令和元年度地域保健・健康増進事業報告)を行ったか*	100	100	-	100	100	100	100	100	100	100	100	100
5-2 がん検診の結果について、地域保健・健康増進事業報告の全項目を計上できるよう、委託先(検診機関(医療機関)、医師会など)に報告を求めたか*	92.9	93.3	-	92.3	93.3	93.8	94.1	100	93.3	94.7	93.3	94.4
5-3 がん検診の結果について、委託先からの報告内容が地域保健・健康増進事業報告を網羅できていない場合、改善を求めたか*	92.9	93.3	-	92.3	93.3	93.8	94.1	100	93.3	94.7	93.3	94.4
5-4 精密検査結果について、地域保健・健康増進事業報告の全項目を計上できるよう、委託先(検診機関(医療機関)、精密検査機関、医師会など)に報告を求めたか*	92.9	93.3	-	92.3	86.7	93.8	94.1	100	93.3	94.7	93.3	94.4
5-5 精密検査結果について、委託先からの報告内容が地域保健・健康増進事業報告を網羅できていない場合、改善を求めたか*	92.9	93.3	-	92.3	93.3	93.8	94.1	100	93.3	89.5	93.3	88.9
【6】 検診機関(医療機関)の質の担保												
6-1 委託先検診機関(医療機関)を、仕様書の内容に基づいて選定したか*	71.4	73.3	-	69.2	66.7	68.8	64.7	80.0	66.7	63.2	66.7	66.7
6-2 仕様書(もしくは実施要綱)の内容は、「仕様書に明記すべき必要最低限の精度管理項目」を満たしたか*	50.0	46.7	-	53.8	46.7	43.8	47.1	50.0	53.3	42.1	53.3	44.4
6-3 検診終了後に、委託先検診機関(医療機関)で仕様書(もしくは実施要綱)の内容が遵守されたことを確認したか*	7.1	13.3	-	15.4	6.7	12.5	5.9	20.0	6.7	5.3	6.7	5.6
6-4 検診機関(医療機関)に精度管理評価を個別にフィードバックしたか*	0	6.7	-	7.7	0	6.3	0	10.0	0	5.3	0	5.6
6-5 「検診機関用チェックリスト」の遵守状況をフィードバックしたか*	0	0	-	0	0	0	0	0	0	0	0	0
6-6 検診機関(医療機関)毎のプロセス指標値を集計してフィードバックしたか*	0	0	-	0	0	0	0	0	0	0	0	0
6-7 上記(6-4,6-5,6-6)の結果をふまえ、課題のある検診機関(医療機関)に改善策をフィードバックしたか*	0	0	-	0	0	0	0	0	0	0	0	0

表5 チェックリスト実施率（2018年度の精度管理指標の把握に関する項目）

	実施したと回答した市区町村割合(%)											
	胃 (エックス線)		胃 (内視鏡)		大腸		肺		乳		子宮頸	
	集団	個別	集団	個別	集団	個別	集団	個別	集団	個別	集団	個別
	集計対象市区町村数		0		19		19		17		18	
	集計対象市区町村割合(%)		0		100		100		89.5		94.7	
【7】 受診率（受診者数）の集計												
7-1	100	93.3	-	92.9	100	93.3	100	90.0	100	89.5	100	88.9
7-2	78.9	60.0	-	57.1	78.9	60.0	78.9	50.0	76.5	68.4	77.8	66.7
7-3	84.2	80.0	-	78.6	84.2	80.0	84.2	80.0	82.4	68.4	83.3	66.7
7-4	78.9	66.7	-	64.3	78.9	66.7	78.9	50.0	76.5	73.7	77.8	72.2
【8】 要精検率の集計												
8-1	100	93.3	-	92.9	100	93.3	100	90.0	100	84.2	100	83.3
8-2	78.9	66.7	-	64.3	78.9	66.7	78.9	60.0	76.5	63.2	77.8	61.1
8-3	63.2	26.7	-	28.6	63.2	26.7	63.2	30.0	58.8	31.6	61.1	27.8
8-4	63.2	46.7	-	42.9	63.2	46.7	63.2	30.0	58.8	47.4	61.1	44.4
【9】 精検受診率の集計												
9-1	94.7	93.3	-	92.9	89.5	86.7	89.5	90.0	94.1	89.5	88.9	83.3
9-2	78.9	60.0	-	57.1	78.9	60.0	78.9	50.0	76.5	63.2	77.8	61.1
9-3	63.2	26.7	-	21.4	63.2	26.7	63.2	30.0	58.8	31.6	61.1	27.8
9-4	63.2	46.7	-	42.9	57.9	46.7	63.2	30.0	58.8	47.4	61.1	44.4
【10】 精検未受診率の集計												
10-1	78.9	73.3	-	71.4	78.9	73.3	78.9	70.0	76.5	73.7	77.8	72.2
【11】 がん発見率の集計												
11-1	84.2	80.0	-	78.6	78.9	73.3	78.9	80.0	76.5	73.7	77.8	72.2
11-2	73.7	60.0	-	57.1	73.7	60.0	73.7	60.0	70.6	63.2	72.2	61.1
11-3	63.2	26.7	-	28.6	63.2	26.7	63.2	30.0	58.8	31.6	61.1	27.8
11-4	52.6	40.0	-	35.7	52.6	40.0	52.6	30.0	52.9	47.4	55.6	44.4
11-5	-	-	-	-	-	-	-	-	70.6	68.4	-	-
【12】 陽性反応適中度の集計												
12-1	68.4	66.7	-	64.3	63.2	60.0	63.2	70.0	64.7	57.9	61.1	61.1
12-2	52.6	46.7	-	42.9	47.4	40.0	47.4	40.0	52.9	42.1	50.0	44.4
12-3	57.9	33.3	-	28.6	52.6	26.7	52.6	30.0	58.8	31.6	55.6	33.3
12-4	47.4	40.0	-	35.7	42.1	33.3	42.1	30.0	47.1	36.8	44.4	38.9
12-5	-	-	-	-	-	-	-	-	64.7	52.6	-	-
【13】 早期がん割合の集計												
13-1	78.9	73.3	-	71.4	78.9	73.3	78.9	70.0	76.5	73.7	-	-
13-2	78.9	66.7	-	64.3	78.9	66.7	78.9	60.0	76.5	68.4	-	-
13-3	63.2	26.7	-	28.6	63.2	26.7	63.2	30.0	58.8	36.8	-	-
13-4	63.2	46.7	-	42.9	63.2	46.7	63.2	30.0	58.8	52.6	-	-
13-5	-	-	-	-	-	-	-	-	70.6	68.4	-	-
【14】 粘膜内がん、非浸潤がんの集計												
14-1	84.2	86.7	-	85.7	89.5	93.3	-	-	-	-	-	-
	-	-	-	-	-	-	-	-	82.4	84.2	-	-
【15】 上皮内病変（CINなど）数の集計												
15-1	-	-	-	-	-	-	-	-	-	-	88.9	83.3
15-2	-	-	-	-	-	-	-	-	-	-	83.3	77.8
15-3	-	-	-	-	-	-	-	-	-	-	66.7	44.4
15-4	-	-	-	-	-	-	-	-	-	-	72.2	66.7
【16】 微小浸潤がん割合の集計												
16-1	-	-	-	-	-	-	-	-	-	-	77.8	72.2
16-2	-	-	-	-	-	-	-	-	-	-	77.8	66.7
16-3	-	-	-	-	-	-	-	-	-	-	72.2	44.4
16-4	-	-	-	-	-	-	-	-	-	-	66.7	61.1

* 「事業評価のためのチェックリスト・市区町村用（平成31年3月）」に記載されている項目

国立がん研究センター がん情報サービス https://ganjoho.jp/med_pro/pre_scr/screening/check_list.html

山口

3 プロセス指標値(山口県)

表6 市区町村別のプロセス指標値
胃がん(エックス線)

自治体名	2018年度プロセス指標値(男女計 50~74歳)														
	受診者数(人)			要精検率(%)			精検受診率(%)			がん発見率(%)			陽性反応適中度(%)		
	集団	個別	計	集団	個別	計	集団	個別	計	集団	個別	計	集団	個別	計
全国	1,412,955	424,633	1,837,588	7.0	7.8	7.2	84.4	75.6	82.2	0.12	0.12	0.12	1.78	1.52	1.72
山口県	6,686	2,439	9,125	7.6	6.2	7.3	92.4	85.5	90.8	0.06	0.08	0.07	0.78	1.32	0.91
下関市	214	175	389	11.2	12.6	11.8	100	81.8	91.3	0	0	0	0	0	0
宇部市	1,008	222	1,230	4.2	5.0	4.3	95.2	72.7	90.6	0.10	0	0.08	2.38	0	1.89
山口市	516	302	818	9.9	7.3	8.9	92.2	95.5	93.2	0	0	0	0	0	0
萩市	300	136	436	13.7	3.7	10.6	90.2	100	91.3	0	0	0	0	0	0
防府市	359	175	534	11.1	4.6	9.0	95.0	62.5	89.6	0	0	0	0	0	0
下松市	500	440	940	10.2	7.5	8.9	94.1	97.0	95.2	0.20	0.23	0.21	1.96	3.03	2.38
岩国市	1,014	131	1,145	3.2	6.1	3.5	90.6	87.5	90.0	0.10	0	0.09	3.13	0	2.50
光市	272	269	541	11.0	6.3	8.7	93.3	70.6	85.1	0	0	0	0	0	0
長門市	129	18	147	10.9	11.1	10.9	92.9	100	93.8	0	5.56	0.68	0	50.00	6.25
柳井市	211	9	220	12.3	0	11.8	100	-	100	0	-	0	0	-	0
美祿市	361	42	403	6.6	16.7	7.7	91.7	100	93.5	0	0	0	0	0	0
周南市	573	447	1,020	6.6	2.9	5.0	89.5	76.9	86.3	0.17	0	0.10	2.63	0	1.96
山陽小野田市	177	69	246	8.5	5.8	7.7	86.7	75.0	84.2	0	0	0	0	0	0
周防大島町	339	-	339	1.5	-	1.5	80.0	-	80.0	0	-	0	0	-	0
和木町	193	-	193	8.3	-	8.3	75.0	-	75.0	0	-	0	0	-	0
上関町	58	-	58	12.1	-	12.1	85.7	-	85.7	0	-	0	0	-	0
田布施町	274	-	274	10.9	-	10.9	90.0	-	90.0	0	-	0	0	-	0
平生町	131	-	131	13.7	-	13.7	100	-	100	0	-	0	0	-	0
阿武町	57	4	61	10.5	0	9.8	83.3	-	83.3	0	-	0	0	-	0

胃がん(内視鏡)

自治体名	2018年度プロセス指標値(男女計 50~74歳)														
	受診者数(人)			要精検率(%)			精検受診率(%)			がん発見率(%)			陽性反応適中度(%)		
	集団	個別	計	集団	個別	計	集団	個別	計	集団	個別	計	集団	個別	計
全国	13,757	712,303	726,060	4.5	7.6	7.5	81.9	93.1	92.9	0.21	0.28	0.28	4.68	3.72	3.73
山口県	-	8,465	8,465	-	11.3	11.3	-	97.6	97.6	-	0.43	0.43	-	3.77	3.77
下関市	-	1,214	1,214	-	8.8	8.8	-	99.1	99.1	-	0.58	0.58	-	6.54	6.54
宇部市	-	2,249	2,249	-	7.9	7.9	-	97.2	97.2	-	0.09	0.09	-	1.12	1.12
山口市	-	978	978	-	19.2	19.2	-	98.4	98.4	-	0.51	0.51	-	2.66	2.66
萩市	-	-	-	-	-	-	-	-	-	-	-	-	-	-	-
防府市	-	209	209	-	18.2	18.2	-	100	100	-	0.48	0.48	-	2.63	2.63
下松市	-	335	335	-	13.1	13.1	-	95.5	95.5	-	0.60	0.60	-	4.55	4.55
岩国市	-	1,114	1,114	-	9.6	9.6	-	99.1	99.1	-	0.36	0.36	-	3.74	3.74
光市	-	250	250	-	2.0	2.0	-	40.0	40.0	-	0	0	-	0	0
長門市	-	112	112	-	17.0	17.0	-	100	100	-	0	0	-	0	0
柳井市	-	110	110	-	15.5	15.5	-	94.1	94.1	-	0.91	0.91	-	5.88	5.88
美祿市	-	170	170	-	34.1	34.1	-	100	100	-	0	0	-	0	0
周南市	-	738	738	-	12.6	12.6	-	96.8	96.8	-	0.95	0.95	-	7.53	7.53
山陽小野田市	-	980	980	-	10.2	10.2	-	98.0	98.0	-	0.71	0.71	-	7.00	7.00
周防大島町	-	-	-	-	-	-	-	-	-	-	-	-	-	-	-
和木町	-	-	-	-	-	-	-	-	-	-	-	-	-	-	-
上関町	-	6	6	-	33.3	33.3	-	0	0	-	0	0	-	0	0
田布施町	-	-	-	-	-	-	-	-	-	-	-	-	-	-	-
平生町	-	-	-	-	-	-	-	-	-	-	-	-	-	-	-
阿武町	-	-	-	-	-	-	-	-	-	-	-	-	-	-	-

大腸がん

自治体名	2018年度プロセス指標値(男女計 40~74歳)														
	受診者数(人)			要精検率(%)			精検受診率(%)			がん発見率(%)			陽性反応適中度(%)		
	集団	個別	計	集団	個別	計	集団	個別	計	集団	個別	計	集団	個別	計
全国	2,724,124	3,173,225	5,897,349	5.6	6.7	6.2	75.8	68.3	71.4	0.16	0.22	0.20	2.94	3.34	3.17
山口県	16,592	24,645	41,237	5.4	7.3	6.5	81.0	74.8	76.9	0.22	0.28	0.26	4.16	3.89	3.98
下関市	1,317	3,789	5,106	5.4	7.2	6.7	88.7	70.6	74.3	0.46	0.58	0.55	8.45	8.09	8.16
宇部市	1,775	4,528	6,303	6.8	7.7	7.4	77.7	72.9	74.1	0.39	0.29	0.32	5.79	3.75	4.27
山口市	1,894	2,212	4,106	4.6	7.4	6.1	84.1	85.3	84.9	0.11	0.14	0.12	2.27	1.84	1.99
萩市	692	813	1,505	5.8	4.3	5.0	75.0	80.0	77.3	0.43	0.25	0.33	7.50	5.71	6.67
防府市	717	930	1,647	4.5	8.2	6.6	84.4	80.3	81.5	0.56	0.22	0.36	12.50	2.63	5.56
下松市	897	1,324	2,221	5.0	10.2	8.1	95.6	71.1	77.2	0.11	0.23	0.18	2.22	2.22	2.22
岩国市	2,215	3,672	5,887	6.1	5.7	5.9	77.8	74.3	75.7	0.05	0.14	0.10	0.74	2.38	1.74
光市	546	1,408	1,954	4.9	6.5	6.1	81.5	75.0	76.5	0	0.28	0.20	0	4.35	3.36
長門市	1,326	230	1,556	4.4	5.2	4.5	81.0	91.7	82.9	0.08	0.43	0.13	1.72	8.33	2.86
柳井市	385	340	725	4.9	14.7	9.5	89.5	76.0	79.7	1.04	1.76	1.38	21.05	12.00	14.49
美祿市	848	565	1,413	7.5	4.8	6.4	81.3	88.9	83.5	0	0.35	0.14	0	7.41	2.20
周南市	891	2,902	3,793	5.2	8.4	7.6	73.9	69.3	70.0	0.22	0.14	0.16	4.35	1.64	2.07
山陽小野田市	504	1,787	2,291	4.8	7.0	6.5	83.3	81.6	81.9	0.20	0.17	0.17	4.17	2.40	2.68
周防大島町	713	-	713	6.0	-	6.0	76.7	-	76.7	0.42	-	0.42	6.98	-	6.98
和木町	609	-	609	3.8	-	3.8	73.9	-	73.9	0.16	-	0.16	4.35	-	4.35
上関町	160	-	160	5.0	-	5.0	75.0	-	75.0	0	-	0	0	-	0
田布施町	671	84	755	3.0	8.3	3.6	80.0	100	85.2	0	0	0	0	0	0
平生町	284	-	284	5.3	-	5.3	86.7	-	86.7	0.35	-	0.35	6.67	-	6.67
阿武町	148	61	209	6.8	8.2	7.2	70.0	40.0	60.0	0	0	0	0	0	0

肺がん

自治体名	2018年度プロセス指標値(男女計 40~74歳)														
	受診者数(人)			要精検率(%)			精検受診率(%)			がん発見率(%)			陽性反応適中度(%)		
	集団	個別	計	集団	個別	計	集団	個別	計	集団	個別	計	集団	個別	計
全国	3,143,976	2,231,157	5,375,133	1.6	2.2	1.8	86.8	80.7	83.8	0.04	0.04	0.04	2.67	1.87	2.27
山口県	20,957	19,246	40,203	1.6	2.1	1.8	92.4	94.7	93.6	0.04	0.03	0.03	2.64	1.26	1.90
下関市	2,655	248	2,903	2.3	5.2	2.6	91.9	84.6	90.7	0	0	0	0	0	0
宇部市	1,872	5,811	7,683	0.9	2.0	1.7	82.4	97.4	95.4	0.05	0.02	0.03	5.88	0.88	1.53
山口市	2,960	-	2,960	1.9	-	1.9	94.5	-	94.5	0.10	-	0.10	5.45	-	5.45
萩市	961	536	1,497	2.3	1.7	2.1	90.9	100	93.5	0	0	0	0	0	0
防府市	1,213	-	1,213	3.1	-	3.1	94.6	-	94.6	0.08	-	0.08	2.70	-	2.70
下松市	787	1,334	2,121	1.5	1.6	1.6	91.7	90.5	90.9	0	0	0	0	0	0
岩国市	2,035	4,011	6,046	0.5	1.7	1.3	100	94.2	94.9	0	0	0	0	0	0
光市	563	1,282	1,845	2.3	2.8	2.7	100	86.1	89.8	0	0.08	0.05	0	2.78	2.04
長門市	1,122	191	1,313	1.9	0.5	1.7	95.2	100	95.5	0.09	0	0.08	4.76	0	4.55
柳井市	994	-	994	2.4	-	2.4	100	-	100	0	-	0	0	-	0
美祿市	1,091	-	1,091	0.5	-	0.5									

乳がん

自治体名	2018年度プロセス指標値(女 40~74歳)														
	受診者数(人)			要精検率(%)			精検受診率(%)			がん発見率(%)			陽性反応適中度(%)		
	集団	個別	計	集団	個別	計	集団	個別	計	集団	個別	計	集団	個別	計
全国	1,325,555	1,489,153	2,814,708	5.0	7.4	6.3	91.3	87.9	89.2	0.28	0.35	0.32	5.64	4.72	5.06
山口県	5,477	17,346	22,823	9.3	11.0	10.6	94.5	90.6	91.4	0.46	0.66	0.61	4.91	5.97	5.75
下関市	272	3,229	3,501	8.8	8.8	8.8	100	92.6	93.2	0.74	0.87	0.86	8.33	9.86	9.74
宇部市	706	2,313	3,019	4.4	20.7	16.9	64.5	97.9	95.9	0.42	0.78	0.70	9.68	3.76	4.12
山口市	482	2,483	2,965	10.2	16.2	15.2	98.0	81.1	83.0	0.83	0.32	0.40	8.16	1.99	2.65
萩市	235	366	601	10.6	7.7	8.8	92.0	100	96.2	1.70	0.82	1.16	16.00	10.71	13.21
防府市	326	1,572	1,898	11.7	4.0	5.3	94.7	93.7	94.1	0.61	0.64	0.63	5.26	15.87	11.88
下松市	123	706	829	23.6	14.0	15.4	100	94.9	96.1	0	0.14	0.12	0	1.01	0.78
岩国市	1,143	1,580	2,723	8.2	8.3	8.3	92.6	94.7	93.8	0.09	0.70	0.44	1.06	8.40	5.33
光市	-	959	959	-	6.6	6.6	-	93.7	93.7	-	1.25	1.25	-	19.05	19.05
長門市	436	178	614	10.1	18.5	12.5	95.5	93.9	94.8	0.23	0	0.16	2.27	0	1.30
柳井市	257	352	609	14.0	7.7	10.3	100	92.6	96.8	0.78	1.42	1.15	5.56	18.52	11.11
美祿市	182	282	464	19.2	12.4	15.1	100	94.3	97.1	0.55	0	0.22	2.86	0	1.43
周南市	426	2,164	2,590	4.7	6.8	6.5	100	78.4	81.0	0.47	0.60	0.58	10.00	8.78	8.93
山陽小野田市	290	470	760	3.4	13.2	9.5	90.0	100	98.6	0	0.85	0.53	0	6.45	5.56
周防大島町	267	59	326	10.5	3.4	9.2	100	100	100	0.37	0	0.31	3.57	0	3.33
和木町	-	226	226	-	9.7	9.7	-	68.2	68.2	-	0.44	0.44	-	4.55	4.55
上関町	51	15	66	11.8	13.3	12.1	100	100	100	0	0	0	0	0	0
田布施町	155	195	350	10.3	5.6	7.7	100	72.7	88.9	0.65	0	0.29	6.25	0	3.70
平生町	111	147	258	20.7	7.5	13.2	91.3	63.6	82.4	0.90	0	0.39	4.35	0	2.94
阿武町	15	50	65	6.7	12.0	10.8	100	100	100	0	0	0	0	0	0

子宮頸がん

自治体名	2018年度プロセス指標値(女 20~74歳)														
	受診者数(人)			要精検率(%)			精検受診率(%)			がん発見率(%)			陽性反応適中度(%)		
	集団	個別	計	集団	個別	計	集団	個別	計	集団	個別	計	集団	個別	計
全国	1,068,355	2,923,645	3,992,000	1.3	2.4	2.1	83.7	73.8	75.5	0.02	0.03	0.03	1.54	1.27	1.31
山口県	6,165	32,492	38,657	1.0	3.2	2.9	85.9	75.5	76.1	0.03	0.05	0.05	3.13	1.53	1.62
下関市	417	9,343	9,760	0	4.3	4.1	-	78.1	78.1	-	0.09	0.08	-	1.99	1.99
宇部市	634	4,059	4,693	2.4	3.2	3.1	86.7	71.5	73.1	0.16	0.07	0.09	6.67	2.31	2.76
山口市	668	4,069	4,737	1.2	2.1	2.0	87.5	80.2	80.9	0	0.05	0.04	0	2.33	2.13
萩市	200	545	745	1.0	1.8	1.6	100	100	100	0	0	0	0	0	0
防府市	108	3,403	3,511	0	2.2	2.1	-	78.4	78.4	-	0.06	0.06	-	2.70	2.70
下松市	471	1,476	1,947	0.8	2.6	2.2	25.0	34.2	33.3	0	0	0	0	0	0
岩国市	1,165	2,844	4,009	1.1	4.0	3.1	100	80.5	82.5	0.09	0	0.02	7.69	0	0.79
光市	-	1,260	1,260	-	3.3	3.3	-	66.7	66.7	-	0	0	-	0	0
長門市	383	263	646	0.5	2.3	1.2	100	50.0	62.5	0	0	0	0	0	0
柳井市	161	279	440	0.6	2.2	1.6	100	66.7	71.4	0	0	0	0	0	0
美祿市	257	242	499	1.2	0.8	1.0	100	100	100	0	0	0	0	0	0
周南市	552	3,238	3,790	0.9	2.2	2.0	100	73.2	75.0	0	0.03	0.03	0	1.41	1.32
山陽小野田市	246	736	982	0.8	5.8	4.6	50.0	90.7	88.9	0	0	0	0	0	0
周防大島町	180	106	286	1.1	1.9	1.4	100	100	100	0	0	0	0	0	0
和木町	476	55	531	0.8	7.3	1.5	75.0	0	37.5	0	0	0	0	0	0
上関町	31	22	53	0	0	0	-	-	-	-	-	-	-	-	-
田布施町	123	304	427	1.6	3.3	2.8	50.0	50.0	50.0	0	0	0	0	0	0
平生町	46	179	225	0	3.4	2.7	-	83.3	83.3	-	0	0	-	0	0
阿武町	47	69	116	2.1	2.9	2.6	100	100	100	0	0	0	0	0	0

【徳島県】都道府県別がん検診実施状況

1 指針に基づくがん検診実施状況(徳島県)

表1 指針に基づく検診実施状況(2020年度の検診実施状況)

	実施したと回答した市区町村割合(%)				
	胃 ^{*1}	大腸	肺	乳	子宮頸
集計対象市区町村数	24	24	24	24	24
集計対象市区町村割合(%)	100	100	100	100	100
指針に基づく対象年齢で検診を実施した ^{*1 *2}	16.7	91.7	83.3	95.8	95.8
指針に基づく受診間隔 [*] で検診を実施した ^{*1 *2}	4.2	100	100	66.7	79.2

*1 平成28年2月の指針改定に伴い、胃がん検診ではそれまで対象年齢は「40歳以上、上限制限なし」、受診間隔は「年1回」であったのが、それぞれ「50歳以上、上限制限なし(ただし、胃部エックス線検査については、当分の間、40歳以上の者を対象としても差し支えない。)」 「同一人にとって受診機会は毎年あるが、原則2年に1回の受診間隔(ただし、胃部エックス線検査については、当分の間、年1回実施しても差し支えない)」に変更された。
よって、平成29年度調査(平成28年度検診体制)以降は、胃がん検診の対象年齢は「50歳以上、上限制限なし」、受診間隔は「2年に1回」と回答した場合のみ指針に基づくものとして集計している。

*2 令和3年度調査(令和2年度検診体制)では、指針に基づく検診方法(14ページ参照)の対象年齢と受診間隔の回答をもとに集計した。

表2 指針に基づかない検診実施状況(2020年度の検診実施状況)

	実施したと回答した市区町村割合(%)
集計対象市区町村数	24
集計対象市区町村割合(%)	100
指針以外の何らかの部位で検診を実施した	83.3
前立腺がん検診(PSA検査)を実施した	83.3
子宮体がん検診(細胞診)を実施した	0
エコーによる検診(肝臓、卵巣、甲状腺)を実施した	8.3
その他の何らかの検診を実施した	0

2 市区町村用がん検診チェックリスト実施率(徳島県)

表3 チェックリスト実施率(全項目)

	実施したと回答した市区町村割合(%)											
	胃 (エックス線)		胃 (内視鏡)		大腸		肺		乳		子宮頸	
	集団	個別	集団	個別	集団	個別	集団	個別	集団	個別	集団	個別
集計対象市区町村数	24	11	0	24	21	16	24	8	20	24	13	24
集計対象市区町村割合(%)	100	45.8	0	100	87.5	66.7	100	33.3	83.3	100	54.2	100
チェックリスト全項目の実施率*	90.1	90.0	-	89.3	91.8	91.1	91.7	94.6	92.2	90.7	92.6	91.4

表4 チェックリスト実施率(2020年度の検診体制整備に関する項目)

	実施したと回答した市区町村割合(%)											
	胃 (エックス線)		胃 (内視鏡)		大腸		肺		乳		子宮頸	
	集団	個別	集団	個別	集団	個別	集団	個別	集団	個別	集団	個別
集計対象市区町村数	24	11	0	24	22	16	24	8	21	24	13	24
集計対象市区町村割合(%)	100	45.8	0	100	91.7	66.7	100	33.3	87.5	100	54.2	100
【1】 検診対象者												
1-1 対象者全員の氏名を記載した名簿を、住民台帳などに基づいて作成したか*	100	100	-	95.8	100	100	100	100	100	100	100	100
1-2 対象者全員に、個別に受診勧奨を行ったか*	54.2	54.5	-	50.0	50.0	62.5	58.3	62.5	57.1	54.2	38.5	54.2
1-3 受診勧奨を行った住民のうち未受診者全員に対し、再度の受診勧奨を個人毎(手紙・電話・訪問等)に行ったか	0	0	-	0	0	0	0	0	4.8	4.2	0	4.2
1-4 対象者数(推計でも可)を把握したか*	100	100	-	100	100	100	100	100	100	100	100	100
【2】 受診者の情報管理												
2-1 個人別の受診(記録)台帳またはデータベースを作成したか*	100	100	-	100	100	100	100	100	100	100	100	95.8
2-2 過去5年間の受診歴を記録しているか*	100	100	-	-	100	100	100	100	95.2	100	100	100
【3】 受診者への説明、及び要精検者への説明												
3-1 受診勧奨時に、「検診機関用チェックリスト 1.受診者への説明」が全項目記載された資料を、全員に個別配布したか*	83.3	72.7	-	75.0	90.9	87.5	83.3	87.5	81.0	75.0	92.3	87.5
3-2 要精検者全員に対し、受診可能な精密検査機関名(医療機関名)の一覧を提示したか*	50.0	36.4	-	58.3	100	81.3	100	100	100	83.3	100	83.3
3-3 上記(3-2)の一覧に掲載したすべての精密検査機関には、あらかじめ精密検査結果の報告を依頼したか*	50.0	36.4	-	54.2	100	81.3	100	100	100	83.3	100	83.3
【4】 精密検査結果の把握、精密検査未受診者の特定と受診勧奨												
4-1 精密検査方法及び、精密検査(治療)結果を把握したか*	100	100	-	100	100	100	100	100	100	100	100	100
4-2 精密検査方法及び、精密検査(治療)結果が不明の者については、本人もしくは精密検査機関への照会等により、結果を確認したか*	100	100	-	100	100	100	100	100	100	100	100	100
4-3 個人毎の精密検査方法及び、精密検査(治療)結果を、市区町村、検診機関(医療機関)、精密検査機関が共有したか*	95.8	100	-	95.8	95.5	100	95.8	100	95.2	95.8	92.3	95.8
4-4 過去5年間の精密検査方法及び、精密検査(治療)結果を記録しているか*	100	100	-	-	100	100	100	100	100	100	100	100
4-5 精密検査未受診と精密検査結果未把握を定義に従って区別し、精密検査未受診者を特定したか*	79.2	72.7	-	79.2	77.3	81.3	79.2	75.0	76.2	79.2	76.9	79.2
4-6 精密検査未受診者に精密検査の受診勧奨を行ったか*	70.8	72.7	-	70.8	68.2	81.3	70.8	75.0	66.7	70.8	61.5	70.8
【5】 地域保健・健康増進事業報告												
5-1 がん検診結果や精密検査結果の最終報告(令和元年度地域保健・健康増進事業報告)を行ったか*	100	100	-	100	100	100	100	100	100	100	100	100
5-2 がん検診の結果について、地域保健・健康増進事業報告の全項目を計上できるよう、委託先(検診機関(医療機関)、医師会など)に報告を求めたか*	100	100	-	100	100	100	100	100	100	100	100	100
5-3 がん検診の結果について、委託先からの報告内容が地域保健・健康増進事業報告を網羅できていない場合、改善を求めたか*	100	100	-	100	100	100	100	100	100	100	100	100
5-4 精密検査結果について、地域保健・健康増進事業報告の全項目を計上できるよう、委託先(検診機関(医療機関)、精密検査機関、医師会など)に報告を求めたか*	100	100	-	100	100	100	100	100	100	100	100	100
5-5 精密検査結果について、委託先からの報告内容が地域保健・健康増進事業報告を網羅できていない場合、改善を求めたか*	100	100	-	100	100	100	100	100	100	100	100	100
【6】 検診機関(医療機関)の質の担保												
6-1 委託先検診機関(医療機関)を、仕様書の内容に基づいて選定したか*	100	100	-	100	100	93.8	100	100	100	100	100	100
6-2 仕様書(もしくは実施要綱)の内容は、「仕様書に明記すべき必要最低限の精度管理項目」を満たしたか*	100	100	-	100	100	93.8	100	100	100	100	100	100
6-3 検診終了後に、委託先検診機関(医療機関)で仕様書(もしくは実施要綱)の内容が遵守されたことを確認したか*	70.8	54.5	-	62.5	72.7	50.0	70.8	87.5	76.2	66.7	76.9	66.7
6-4 検診機関(医療機関)に精度管理評価を個別にフィードバックしたか*	45.8	54.5	-	41.7	50.0	37.5	45.8	62.5	52.4	37.5	61.5	37.5
6-5 「検診機関用チェックリスト」の遵守状況をフィードバックしたか*	37.5	36.4	-	33.3	40.9	25.0	37.5	50.0	42.9	33.3	53.8	33.3
6-6 検診機関(医療機関)毎のプロセス指標値を集計してフィードバックしたか*	37.5	45.5	-	37.5	40.9	31.3	37.5	62.5	42.9	37.5	53.8	37.5
6-7 上記(6-4,6-5,6-6)の結果をふまえ、課題のある検診機関(医療機関)に改善策をフィードバックしたか*	37.5	45.5	-	37.5	40.9	31.3	37.5	62.5	42.9	37.5	53.8	37.5

表5 チェックリスト実施率（2018年度の精度管理指標の把握に関する項目）

	実施したと回答した市区町村割合(%)											
	胃		胃		大腸		肺		乳		子宮頸	
	(エックス線)		(内視鏡)		集団	個別	集団	個別	集団	個別	集団	個別
集計対象市区町村数	24	11	0	24	21	17	24	8	22	24	13	24
集計対象市区町村割合(%)	100	45.8	0	100	87.5	70.8	100	33.3	91.7	100	54.2	100
【7】 受診率（受診者数）の集計												
7-1 受診率を集計したか*	100	100	-	100	100	100	100	100	100	100	100	100
7-2 受診率を性別・年齢5歳階級別に集計したか*	100	100	-	100	100	100	100	100	100	100	100	100
7-3 受診数を検診機関別に集計したか*	100	100	-	100	100	100	100	100	100	100	100	100
7-4 受診数を検診受診歴別に集計したか*	100	100	-	100	100	100	100	100	100	100	100	100
【8】 要精検率の集計												
8-1 要精検率を集計したか*	100	100	-	100	100	100	100	100	100	100	100	100
8-2 要精検率を性別・年齢5歳階級別に集計したか*	100	100	-	100	100	100	100	100	100	100	100	100
8-3 要精検率を検診機関別に集計したか*	100	100	-	100	100	100	100	100	100	100	100	100
8-4 要精検率を検診受診歴別に集計したか*	100	100	-	100	100	100	100	100	100	100	100	100
【9】 精検受診率の集計												
9-1 精検受診率を集計したか*	100	100	-	100	100	100	100	100	100	100	100	100
9-2 精検受診率を性別・年齢5歳階級別に集計したか*	100	100	-	100	100	100	100	100	100	100	100	100
9-3 精検受診率を検診機関別に集計したか*	100	100	-	100	100	100	100	100	100	100	100	100
9-4 精検受診率を検診受診歴別に集計したか*	100	100	-	100	100	100	100	100	100	100	100	100
【10】 精検未受診率の集計												
10-1 精検未受診率を集計したか*	100	100	-	100	100	100	100	100	100	100	100	100
【11】 がん発見率の集計												
11-1 がん発見率を集計したか*	100	100	-	100	95.2	100	95.8	100	95.5	95.8	92.3	95.8
11-2 がん発見率を性別・年齢5歳階級別に集計したか*	100	100	-	100	95.2	100	95.8	100	95.5	95.8	92.3	95.8
11-3 がん発見率を検診機関別に集計したか*	95.8	100	-	95.8	95.2	100	95.8	100	95.5	95.8	92.3	95.8
11-4 がん発見率を検診受診歴別に集計したか*	95.8	100	-	95.8	95.2	100	95.8	100	95.5	95.8	92.3	95.8
11-5 がん発見率を検査方法別に集計したか*	-	-	-	-	-	-	-	-	95.5	87.5	-	-
【12】 陽性反応適中度の集計												
12-1 陽性反応適中度を集計したか*	95.8	100	-	95.8	95.2	100	95.8	100	95.5	95.8	92.3	95.8
12-2 陽性反応適中度を性別・年齢5歳階級別に集計したか*	95.8	100	-	95.8	95.2	100	95.8	100	95.5	95.8	92.3	95.8
12-3 陽性反応適中度を検診機関別に集計したか*	95.8	100	-	95.8	95.2	100	95.8	100	95.5	95.8	92.3	95.8
12-4 陽性反応適中度を検診受診歴別に集計したか*	95.8	100	-	95.8	95.2	100	95.8	100	95.5	95.8	92.3	95.8
12-5 陽性反応適中度を検査方法別に集計したか*	-	-	-	-	-	-	-	-	95.5	91.7	-	-
【13】 早期がん割合の集計												
13-1 早期がん割合を集計したか*	100	100	-	100	100	100	100	100	100	100	-	-
13-2 早期がん割合を性別・年齢5歳階級別に集計したか*	100	100	-	100	100	100	100	100	100	100	-	-
13-3 早期がん割合を検診機関別に集計したか*	95.8	100	-	95.8	95.2	100	95.8	100	95.5	95.8	-	-
13-4 早期がん割合を検診受診歴別に集計したか*	100	100	-	100	100	100	100	100	100	100	-	-
13-5 早期がん割合を検査方法別に集計したか*	-	-	-	-	-	-	-	-	95.5	91.7	-	-
【14】 粘膜内がん、非浸潤がんの集計												
14-1 粘膜内がんを集計したか*	100	100	-	100	100	100	-	-	-	-	-	-
非浸潤がんを集計したか*	-	-	-	-	-	-	-	-	100	100	-	-
【15】 上皮内病変（CINなど）数の集計												
15-1 上皮内病変(CINなど)数を集計したか(区分毎)*	-	-	-	-	-	-	-	-	-	-	100	100
15-2 上皮内病変(CINなど)数を年齢5歳階級別に集計したか(区分毎)*	-	-	-	-	-	-	-	-	-	-	92.3	100
15-3 上皮内病変(CINなど)数を検診機関別に集計したか(区分毎)*	-	-	-	-	-	-	-	-	-	-	100	100
15-4 上皮内病変(CINなど)数を検診受診歴別に集計したか(区分毎)*	-	-	-	-	-	-	-	-	-	-	100	100
【16】 微小浸潤がん割合の集計												
16-1 微小浸潤がん割合を集計したか*	-	-	-	-	-	-	-	-	-	-	100	100
16-2 微小浸潤がん割合を年齢階級別に集計したか*	-	-	-	-	-	-	-	-	-	-	100	100
16-3 微小浸潤がん割合を検診機関別に集計したか*	-	-	-	-	-	-	-	-	-	-	100	100
16-4 微小浸潤がん割合を検診受診歴別に集計したか*	-	-	-	-	-	-	-	-	-	-	100	100

* 「事業評価のためのチェックリスト・市区町村用（平成31年3月）」に記載されている項目

国立がん研究センター がん情報サービス https://ganjoho.jp/med_pro/pre_scr/screening/check_list.html

3 プロセス指標値(徳島県)

表6 市区町村別のプロセス指標値
胃がん(エックス線)

自治体名	受診者数(人)			2018年度プロセス指標値(男女計 50~74歳)											
				要精検率(%)			精検受診率(%)			がん発見率(%)			陽性反応適中度(%)		
	集団	個別	計	集団	個別	計	集団	個別	計	集団	個別	計	集団	個別	計
全国	1,412,955	424,633	1,837,588	7.0	7.8	7.2	84.4	75.6	82.2	0.12	0.12	0.12	1.78	1.52	1.72
徳島県	8,881	969	9,850	9.4	8.7	9.3	86.7	83.3	86.4	0.09	0	0.08	0.96	0	0.87
徳島市	2,545	152	2,697	7.9	14.5	8.3	89.1	86.4	88.8	0.08	0	0.07	0.99	0	0.89
鳴門市	166	8	174	5.4	12.5	5.7	88.9	0	80.0	0	0	0	0	0	0
小松島市	341	1	342	12.9	0	12.9	88.6	-	88.6	0	-	0	0	-	0
阿南市	740	174	914	10.4	3.4	9.1	85.7	83.3	85.5	0.27	0	0.22	2.60	0	2.41
吉野川市	429	-	429	8.4	-	8.4	88.9	-	88.9	0	-	0	0	-	0
阿波市	397	174	571	8.6	3.4	7.0	85.3	100	87.5	0.25	0	0.18	2.94	0	2.50
美馬市	484	59	543	10.3	5.1	9.8	90.0	66.7	88.7	0.21	0	0.18	2.00	0	1.89
三好市	604	-	604	9.9	-	9.9	81.7	-	81.7	0	-	0	0	-	0
勝浦町	181	-	181	12.2	-	12.2	81.8	-	81.8	0	-	0	0	-	0
上勝町	57	-	57	3.5	-	3.5	50.0	-	50.0	0	-	0	0	-	0
佐那河内村	79	-	79	3.8	-	3.8	100	-	100	0	-	0	0	-	0
石井町	564	-	564	9.8	-	9.8	89.1	-	89.1	0	-	0	0	-	0
神山町	115	-	115	13.0	-	13.0	73.3	-	73.3	0	-	0	0	-	0
那賀町	140	-	140	10.0	-	10.0	78.6	-	78.6	0	-	0	0	-	0
牟岐町	116	-	116	9.5	-	9.5	72.7	-	72.7	0.86	-	0.86	9.09	-	9.09
美波町	185	-	185	13.0	-	13.0	83.3	-	83.3	0	-	0	0	-	0
海陽町	166	7	173	12.0	0	11.6	85.0	-	85.0	0	-	0	0	-	0
松茂町	243	-	243	10.7	-	10.7	92.3	-	92.3	0.41	-	0.41	3.85	-	3.85
北島町	128	120	248	9.4	5.0	7.3	91.7	100	94.4	0	0	0	0	0	0
藍住町	338	203	541	9.2	16.7	12.0	87.1	76.5	81.5	0	0	0	0	0	0
板野町	157	70	227	12.7	8.6	11.5	80.0	100	84.6	0	0	0	0	0	0
上板町	106	-	106	9.4	-	9.4	100	-	100	0	-	0	0	-	0
つるぎ町	129	1	130	14.0	0	13.8	77.8	-	77.8	0	-	0	0	-	0
東みよし町	471	-	471	8.7	-	8.7	90.2	-	90.2	0	-	0	0	-	0

胃がん(内視鏡)

自治体名	受診者数(人)			2018年度プロセス指標値(男女計 50~74歳)											
				要精検率(%)			精検受診率(%)			がん発見率(%)			陽性反応適中度(%)		
	集団	個別	計	集団	個別	計	集団	個別	計	集団	個別	計	集団	個別	計
全国	13,757	712,303	726,060	4.5	7.6	7.5	81.9	93.1	92.9	0.21	0.28	0.28	4.68	3.72	3.73
徳島県	-	1,934	1,934	-	8.0	8.0	-	95.5	95.5	-	0.36	0.36	-	4.52	4.52
徳島市	-	379	379	-	4.7	4.7	-	100	100	-	0	0	-	0	0
鳴門市	-	96	96	-	8.3	8.3	-	100	100	-	0	0	-	0	0
小松島市	-	81	81	-	13.6	13.6	-	100	100	-	2.47	2.47	-	18.18	18.18
阿南市	-	250	250	-	18.0	18.0	-	100	100	-	0	0	-	0	0
吉野川市	-	124	124	-	3.2	3.2	-	100	100	-	0.81	0.81	-	25.00	25.00
阿波市	-	153	153	-	10.5	10.5	-	81.3	81.3	-	0	0	-	0	0
美馬市	-	71	71	-	2.8	2.8	-	100	100	-	0	0	-	0	0
三好市	-	98	98	-	7.1	7.1	-	100	100	-	1.02	1.02	-	14.29	14.29
勝浦町	-	13	13	-	0	0	-	-	-	-	-	-	-	-	-
上勝町	-	3	3	-	0	0	-	-	-	-	-	-	-	-	-
佐那河内村	-	11	11	-	9.1	9.1	-	100	100	-	9.09	9.09	-	100	100
石井町	-	162	162	-	9.3	9.3	-	100	100	-	0	0	-	0	0
神山町	-	26	26	-	0	0	-	-	-	-	-	-	-	-	-
那賀町	-	4	4	-	0	0	-	-	-	-	-	-	-	-	-
牟岐町	-	-	-	-	-	-	-	-	-	-	-	-	-	-	-
美波町	-	-	-	-	-	-	-	-	-	-	-	-	-	-	-
海陽町	-	7	7	-	0	0	-	-	-	-	-	-	-	-	-
松茂町	-	75	75	-	5.3	5.3	-	100	100	-	2.67	2.67	-	50.00	50.00
北島町	-	37	37	-	8.1	8.1	-	100	100	-	0	0	-	0	0
藍住町	-	135	135	-	6.7	6.7	-	77.8	77.8	-	0	0	-	0	0
板野町	-	49	49	-	4.1	4.1	-	50.0	50.0	-	0	0	-	0	0
上板町	-	25	25	-	8.0	8.0	-	100	100	-	0	0	-	0	0
つるぎ町	-	41	41	-	7.3	7.3	-	66.7	66.7	-	0	0	-	0	0
東みよし町	-	94	94	-	5.3	5.3	-	100	100	-	0	0	-	0	0

大腸がん

自治体名	受診者数(人)			2018年度プロセス指標値(男女計 40~74歳)											
				要精検率(%)			精検受診率(%)			がん発見率(%)			陽性反応適中度(%)		
	集団	個別	計	集団	個別	計	集団	個別	計	集団	個別	計	集団	個別	計
全国	2,724,124	3,173,225	5,897,349	5.6	6.7	6.2	75.8	68.3	71.4	0.16	0.22	0.20	2.94	3.34	3.17
徳島県	10,132	12,538	22,670	8.7	7.1	7.9	81.8	77.0	79.4	0.12	0.19	0.16	1.36	2.68	2.02
徳島市	-	6,899	6,899	-	7.4	7.4	-	77.7	77.7	-	0.19	0.19	-	2.54	2.54
鳴門市	357	292	649	8.7	8.9	8.8	96.8	76.9	87.7	0.56	0.34	0.46	6.45	3.85	5.26
小松島市	816	123	939	6.6	8.9	6.9	85.2	100	87.7	0	0	0	0	0	0
阿南市	1,059	1,036	2,095	8.1	5.5	6.8	81.4	82.5	81.8	0	0.39	0.19	0	7.02	2.80
吉野川市	655	592	1,247	8.9	8.6	8.7	81.0	74.5	78.0	0.15	0.17	0.16	1.72	1.96	1.83
阿波市	625	709	1,334	10.7	7.6	9.1	76.1	64.8	71.1	0.16	0.28	0.22	1.49	3.70	2.48
美馬市	859	333	1,192	8.5	8.7	8.6	86.3	72.4	82.4	0.35	0.30	0.34	4.11	3.45	3.92
三好市	1,115	-	1,115	7.7	-	7.7	77.9	-	77.9	0.18	-	0.18	2.33	-	2.33
勝浦町	323	-	323	11.8	-	11.8	81.6	-	81.6	0	-	0	0	-	0
上勝町	113	-	113	8.8	-	8.8	70.0	-	70.0	0	-	0	0	-	0
佐那河内村	147	-	147	6.1	-	6.1	88.9	-	88.9	0	-	0	0	-	0
石井町	-	905	905	-	6.6	6.6	-	83.3	83.3	-	0	0	-	0	0
神山町	177	10	187	7.3	0	7.0	38.5	-	38.5	0	-	0	0	-	0
那賀町	307	17	324	7.5	5.9	7.4	65.2	100	66.7	0	0	0	0	0	0
牟岐町	196	-	196	9.7	-	9.7	94.7	-	94.7	0	-	0	0	-	0
美波町	-	172	172	-	8.1	8.1	-	71.4	71.4	-	0	0	-	0	0
海陽町	400	113	513	9.8	6.2	9.0	79.5	71.4	78.3	0	0	0	0	0	0
松茂町	444	58	502	9.7	5.2	9.2	79.1	33.3	76.1	0.68	0	0.60	6.98	0	6.52
北島町	170	437	607	8.8	6.6	7.2	86.7	69.0	75.0	0	0.23	0.16	0	3.45	2.27
藍住町	544	746	1,290	11.0	5.1	7.6	80.0	78.9	79.6	0	0.13	0.08	0	2.63	1.02
板野町	506	70	576	10.7	4.3	9.9	85.2	66.7	84.2	0	0	0	0	0	0
上板町	245	-	245	6.9	-	6.9	94.1	-	94.1	0	-	0	0	-	0
つるぎ町	238	26	264	8.4	3.8	8.0	85.0	100	85.7	0	0	0	0	0	0
東みよし町	836	-	836	8.4	-	8.4	87.1	-	87.1	0	-	0	0	-	0

肺がん

自治体名	2018年度プロセス指標値(男女計 40~74歳)														
	受診者数(人)			要精検率(%)			精検受診率(%)			がん発見率(%)			陽性反応適中度(%)		
	集団	個別	計	集団	個別	計	集団	個別	計	集団	個別	計	集団	個別	計
全国	3,143,976	2,231,157	5,375,133	1.6	2.2	1.8	86.8	80.7	83.8	0.04	0.04	0.04	2.67	1.87	2.27
徳島県	18,756	1,241	19,997	2.1	9.3	2.5	84.3	26.7	71.0	0.05	0	0.05	2.58	0	1.98
徳島市	4,234	254	4,488	1.8	2.8	1.9	93.6	71.4	91.8	0.14	0	0.13	7.69	0	7.06
鳴門市	498	-	498	1.8	-	1.8	100	-	100	0	-	0	0	-	0
小松島市	751	-	751	2.9	-	2.9	86.4	-	86.4	0.13	-	0.13	4.55	-	4.55
阿南市	1,435	69	1,504	2.1	0	2.0	80.0	-	80.0	0	-	0	0	-	0
吉野川市	1,323	55	1,378	0.9	0	0.9	66.7	-	66.7	0	-	0	0	-	0
阿波市	989	533	1,522	2.8	16.9	7.8	82.1	10.0	27.1	0	0	0	0	0	0
美馬市	973	172	1,145	2.1	7.0	2.8	95.0	83.3	90.6	0	0	0	0	0	0
三好市	1,202	-	1,202	4.2	-	4.2	58.0	-	58.0	0	-	0	0	-	0
勝浦町	332	-	332	3.0	-	3.0	90.0	-	90.0	0	-	0	0	-	0
上勝町	108	-	108	0	-	0	-	-	-	0	-	0	0	-	0
佐那河内村	133	-	133	1.5	-	1.5	50.0	-	50.0	0	-	0	0	-	0
石井町	1,064	-	1,064	2.7	-	2.7	93.1	-	93.1	0.09	-	0.09	3.45	-	3.45
神山町	537	-	537	1.3	-	1.3	100	-	100	0	-	0	0	-	0
那賀町	262	-	262	1.1	-	1.1	66.7	-	66.7	0	-	0	0	-	0
牟岐町	254	-	254	3.1	-	3.1	100	-	100	0	-	0	0	-	0
美波町	377	-	377	1.3	-	1.3	80.0	-	80.0	0	-	0	0	-	0
海陽町	324	13	337	1.9	7.7	2.1	83.3	100	85.7	0	0	0	0	0	0
松茂町	520	-	520	1.0	-	1.0	100	-	100	0	-	0	0	-	0
北島町	378	-	378	2.4	-	2.4	77.8	-	77.8	0	-	0	0	-	0
藍住町	997	70	1,067	1.8	8.6	2.2	83.3	100	87.5	0	0	0	0	0	0
板野町	535	72	607	1.7	0	1.5	77.8	-	77.8	0	-	0	0	-	0
上板町	433	-	433	1.4	-	1.4	83.3	-	83.3	0.23	-	0.23	16.67	-	16.67
つるぎ町	232	3	235	0.4	0	0.4	100	-	100	0	-	0	0	-	0
東みよし町	865	-	865	2.4	-	2.4	95.2	-	95.2	0.12	-	0.12	4.76	-	4.76

乳がん

自治体名	2018年度プロセス指標値(女 40~74歳)														
	受診者数(人)			要精検率(%)			精検受診率(%)			がん発見率(%)			陽性反応適中度(%)		
	集団	個別	計	集団	個別	計	集団	個別	計	集団	個別	計	集団	個別	計
全国	1,325,555	1,489,153	2,814,708	5.0	7.4	6.3	91.3	87.9	89.2	0.28	0.35	0.32	5.64	4.72	5.06
徳島県	3,597	9,469	13,066	5.3	9.2	8.1	96.8	92.4	93.2	0.36	0.36	0.36	6.84	3.90	4.43
徳島市	-	4,340	4,340	-	7.4	7.4	-	90.9	90.9	-	0.39	0.39	-	5.31	5.31
鳴門市	-	870	870	-	9.0	9.0	-	89.7	89.7	-	0.23	0.23	-	2.56	2.56
小松島市	340	188	528	6.8	13.3	9.1	100	96.0	97.9	0.29	0.53	0.38	4.35	4.00	4.17
阿南市	594	720	1,314	7.7	16.0	12.3	97.8	95.7	96.3	0.34	0.56	0.46	4.35	3.48	3.73
吉野川市	317	506	823	4.4	12.8	9.6	92.9	90.8	91.1	0.32	0.40	0.36	7.14	3.08	3.80
阿波市	200	373	573	6.0	8.3	7.5	100	90.3	93.0	1.50	0.27	0.70	25.00	3.23	9.30
美馬市	183	259	442	3.3	7.7	5.9	100	100	100	0.55	0.39	0.45	16.67	5.00	7.69
三好市	344	102	446	3.8	10.8	5.4	84.6	100	91.7	0	0	0	0	0	0
勝浦町	110	19	129	3.6	15.8	5.4	100	100	100	0	0	0	0	0	0
上勝町	37	3	40	2.7	33.3	5.0	100	100	100	0	0	0	0	0	0
佐那河内村	51	15	66	3.9	0	3.0	100	-	100	0	-	0	0	-	0
石井町	78	359	437	2.6	4.7	4.3	100	88.2	89.5	0	0.28	0.23	0	5.88	5.26
神山町	63	44	107	3.2	11.4	6.5	100	100	100	0	0	0	0	0	0
那賀町	112	20	132	2.7	20.0	5.3	100	75.0	85.7	0	0	0	0	0	0
牟岐町	79	16	95	11.4	25.0	13.7	100	100	100	1.27	0	1.05	11.11	0	7.69
美波町	118	3	121	4.2	0	4.1	100	-	100	1.69	-	1.65	40.00	-	40.00
海陽町	148	28	176	3.4	14.3	5.1	100	100	100	0.68	0	0.57	20.00	0	11.11
松茂町	18	320	338	0	10.3	9.8	-	100	100	-	0.31	0.30	-	3.03	3.03
北島町	173	409	582	0.6	11.2	8.1	100	97.8	97.9	0	0.98	0.69	0	8.70	8.51
藍住町	119	503	622	4.2	10.7	9.5	100	92.6	93.2	0.84	0	0.16	20.00	0	1.69
板野町	74	135	209	6.8	8.1	7.7	100	81.8	87.5	0	0	0	0	0	0
上板町	77	140	217	5.2	10.7	8.8	100	80.0	84.2	0	0	0	0	0	0
つるぎ町	125	16	141	8.8	18.8	9.9	81.8	100	85.7	0	0	0	0	0	0
東みよし町	237	81	318	7.2	8.6	7.5	100	85.7	95.8	0	0	0	0	0	0

子宮頸がん

自治体名	2018年度プロセス指標値(女 20~74歳)														
	受診者数(人)			要精検率(%)			精検受診率(%)			がん発見率(%)			陽性反応適中度(%)		
	集団	個別	計	集団	個別	計	集団	個別	計	集団	個別	計	集団	個別	計
全国	1,068,355	2,923,645	3,992,000	1.3	2.4	2.1	83.7	73.8	75.5	0.02	0.03	0.03	1.54	1.27	1.31
徳島県	1,477	19,600	21,077	1.8	2.2	2.1	81.5	83.7	83.6	0.07	0.03	0.03	3.70	1.18	1.33
徳島市	-	9,056	9,056	-	2.4	2.4	-	91.6	91.6	-	0.03	0.03	-	1.40	1.40
鳴門市	-	1,062	1,062	-	2.7	2.7	-	55.2	55.2	-	0	0	-	0	0
小松島市	-	467	467	-	0.9	0.9	-	75.0	75.0	-	0	0	-	0	0
阿南市	273	1,989	2,262	2.2	1.6	1.7	66.7	93.8	89.5	0	0	0	0	0	0
吉野川市	-	1,067	1,067	-	2.8	2.8	-	73.3	73.3	-	0	0	-	0	0
阿波市	-	582	582	-	2.1	2.1	-	25.0	25.0	-	0	0	-	0	0
美馬市	160	446	606	0	2.2	1.7	-	60.0	60.0	-	0	0	-	0	0
三好市	177	208	385	1.7	1.0	1.3	66.7	50.0	60.0	0.56	0	0.26	33.33	0	20.00
勝浦町	89	40	129	1.1	2.5	1.6	100	100	100	0	0	0	0	0	0
上勝町	32	13	45	6.3	0	4.4	100	-	100	0	-	0	0	-	0
佐那河内村	55	21	76	1.8	0	1.3	100	-	100	0	-	0	0	-	0
石井町	-	849	849	-	0.5	0.5	-	100	100	-	0	0	-	0	0
神山町	53	81	134	1.9	1.2	1.5	100	100	100	0	0	0	0	0	0
那賀町	95	34	129	0	0	0	-	-	-	-	-	-	-	-	-
牟岐町	54	56	110	0	0	0	-	-	-	-	-	-	-	-	-
美波町	100	45	145	1.0	4.4	2.1	100	100	100	0	2.22	0.69	0	50.00	33.33
海陽町	117	60	177	0.9	5.0	2.3	100	66.7	75.0	0	0	0	0	0	0
松茂町	-	526	526	-	3.4	3.4	-	88.9	88.9	-	0	0	-	0	0
北島町	-	875	875	-	1.9	1.9	-	88.2	88.2	-	0	0	-	0	0
藍住町	-	1,259	1,259	-	2.0	2.0	-	88.0	88.0	-	0.08	0.08	-	4.00	4.00
板野町	-	306	306	-	2.3	2.3	-	85.7	85.7	-	0	0	-	0	0
上板町	-	280	280	-	1.4	1.4	-	50.0	50.0	-	0	0	-	0	0
つるぎ町	100	54	154	8.0	3.7	6.5	87.5	50.0	80.0	0	0	0	0	0	0
東みよし町	172	224	396	1.7	2.7	2.3	66.7	83.3	77.8	0	0	0	0	0	0

【香川県】都道府県別がん検診実施状況

1 指針に基づくがん検診実施状況(香川県)

表1 指針に基づく検診実施状況(2020年度の検診実施状況)

	実施したと回答した市区町村割合(%)				
	胃 ^{*1}	大腸	肺	乳	子宮頸
集計対象市区町村数	17	17	16	17	17
集計対象市区町村割合(%)	100	100	94.1	100	100
指針に基づく対象年齢で検診を実施した ^{*1 *2}	0	88.2	50.0	94.1	100
指針に基づく受診間隔 [*] で検診を実施した ^{*1 *2}	5.9	100	93.8	82.4	64.7

*1 平成28年2月の指針改定に伴い、胃がん検診ではそれまで対象年齢は「40歳以上、上限制限なし」、受診間隔は「年1回」であったのが、それぞれ「50歳以上、上限制限なし(ただし、胃部エックス線検査については、当分の間、40歳以上の者を対象としても差し支えない。)」 「同一人にとって受診機会は毎年あるが、原則2年に1回の受診間隔(ただし、胃部エックス線検査については、当分の間、年1回実施しても差し支えない)」に変更された。
よって、平成29年度調査(平成28年度検診体制)以降は、胃がん検診の対象年齢は「50歳以上、上限制限なし」、受診間隔は「2年に1回」と回答した場合のみ指針に基づくものとして集計している。

*2 令和3年度調査(令和2年度検診体制)では、指針に基づく検診方法(14ページ参照)の対象年齢と受診間隔の回答をもとに集計した。

表2 指針に基づかない検診実施状況(2020年度の検診実施状況)

	実施したと回答した市区町村割合(%)
集計対象市区町村数	17
集計対象市区町村割合(%)	100
指針以外の何らかの部位で検診を実施した	88.2
前立腺がん検診(PSA検査)を実施した	88.2
子宮体がん検診(細胞診)を実施した	0
エコーによる検診(肝臓、卵巣、甲状腺)を実施した	5.9
その他の何らかの検診を実施した	5.9

2 市区町村用がん検診チェックリスト実施率(香川県)

表3 チェックリスト実施率(全項目)

	実施したと回答した市区町村割合(%)											
	胃 (エックス線)		胃 (内視鏡)		大腸		肺		乳		子宮頸	
	集団	個別	集団	個別	集団	個別	集団	個別	集団	個別	集団	個別
集計対象市区町村数	13	8	4	10	13	8	15	3	14	15	14	14
集計対象市区町村割合(%)	76.5	47.1	23.5	58.8	76.5	47.1	88.2	17.6	82.4	88.2	82.4	82.4
チェックリスト全項目の実施率*	93.2	86.3	87.5	88.4	93.3	89.7	92.7	83.7	93.2	88.6	93.1	89.0

表4 チェックリスト実施率(2020年度の検診体制整備に関する項目)

	実施したと回答した市区町村割合(%)											
	胃 (エックス線)		胃 (内視鏡)		大腸		肺		乳		子宮頸	
	集団	個別	集団	個別	集団	個別	集団	個別	集団	個別	集団	個別
集計対象市区町村数	13	8	4	10	13	8	15	3	14	15	14	15
集計対象市区町村割合(%)	76.5	47.1	23.5	58.8	76.5	47.1	88.2	17.6	82.4	88.2	82.4	88.2
【1】 検診対象者												
1-1 対象者全員の氏名を記載した名簿を、住民台帳などに基づいて作成したか*	100	100	100	100	100	100	100	66.7	100	100	100	100
1-2 対象者全員に、個別に受診勧奨を行ったか*	76.9	100	100	100	76.9	100	80.0	100	78.6	93.3	71.4	86.7
1-3 受診勧奨を行った住民のうち未受診者全員に対し、再度の受診勧奨を個人毎(手紙・電話・訪問等)に行ったか	15.4	0	0	0	15.4	0	20.0	0	7.1	6.7	7.1	6.7
1-4 対象者数(推計でも可)を把握したか*	100	100	100	100	100	100	100	100	100	100	100	100
【2】 受診者の情報管理												
2-1 個人別の受診(記録)台帳またはデータベースを作成したか*	100	100	100	100	100	100	100	100	100	100	100	100
2-2 過去5年間の受診歴を記録しているか*	100	100	-	-	100	100	100	100	100	93.3	100	93.3
【3】 受診者への説明、及び要精検者への説明												
3-1 受診勧奨時に、「検診機関連用チェックリスト 1. 受診者への説明」が全項目記載された資料を、全員に個別配布したか*	100	100	75.0	100	100	87.5	93.3	100	100	93.3	100	93.3
3-2 要精検者全員に対し、受診可能な精密検査機関名(医療機関名)の一覧を提示したか*	100	62.5	50.0	70.0	100	87.5	86.7	66.7	100	66.7	100	66.7
3-3 上記(3-2)の一覧に掲載したすべての精密検査機関には、あらかじめ精密検査結果の報告を依頼したか*	100	62.5	50.0	70.0	100	87.5	86.7	66.7	100	66.7	100	66.7
【4】 精密検査結果の把握、精密検査未受診者の特定と受診勧奨												
4-1 精密検査方法及び、精密検査(治療)結果を把握したか*	100	87.5	100	90.0	100	87.5	100	66.7	100	93.3	100	93.3
4-2 精密検査方法及び、精密検査(治療)結果が不明の者については、本人もしくは精密検査機関への照会等により、結果を確認したか*	100	87.5	100	90.0	100	87.5	100	66.7	100	93.3	100	93.3
4-3 個人毎の精密検査方法及び、精密検査(治療)結果を、市区町村、検診機関(医療機関)、精密検査機関が共有したか*	100	87.5	100	90.0	100	87.5	100	66.7	100	93.3	100	93.3
4-4 過去5年間の精密検査方法及び、精密検査(治療)結果を記録しているか*	100	100	-	-	100	100	100	100	100	93.3	100	93.3
4-5 精密検査未受診と精密検査結果未把握を定義に従って区別し、精密検査未受診者を特定したか*	92.3	75.0	100	90.0	92.3	62.5	93.3	33.3	85.7	80.0	85.7	80.0
4-6 精密検査未受診者に精密検査の受診勧奨を行ったか*	76.9	62.5	100	80.0	76.9	62.5	73.3	33.3	71.4	73.3	71.4	73.3
【5】 地域保健・健康増進事業報告												
5-1 がん検診結果や精密検査結果の最終報告(令和元年度地域保健・健康増進事業報告)を行ったか*	100	100	100	100	100	100	100	100	100	100	100	100
5-2 がん検診の結果について、地域保健・健康増進事業報告の全項目を計上できるよう、委託先(検診機関(医療機関)、医師会など)に報告を求めたか*	100	87.5	100	90.0	100	87.5	100	66.7	100	93.3	100	93.3
5-3 がん検診の結果について、委託先からの報告内容が地域保健・健康増進事業報告を網羅できていない場合、改善を求めたか*	100	87.5	100	90.0	100	87.5	100	66.7	100	93.3	100	93.3
5-4 精密検査結果について、地域保健・健康増進事業報告の全項目を計上できるよう、委託先(検診機関(医療機関)、精密検査機関、医師会など)に報告を求めたか*	100	87.5	100	90.0	100	87.5	100	66.7	100	93.3	100	93.3
5-5 精密検査結果について、委託先からの報告内容が地域保健・健康増進事業報告を網羅できていない場合、改善を求めたか*	100	87.5	100	90.0	100	87.5	100	66.7	100	93.3	100	93.3
【6】 検診機関(医療機関)の質の担保												
6-1 委託先検診機関(医療機関)を、仕様書の内容に基づいて選定したか*	100	100	100	100	100	100	100	100	100	100	100	100
6-2 仕様書(もしくは実施要綱)の内容は、「仕様書に明記すべき必要最低限の精度管理項目」を満たしたか*	92.3	50.0	75.0	70.0	92.3	100	86.7	100	92.9	80.0	92.9	86.7
6-3 検診終了後に、委託先検診機関(医療機関)で仕様書(もしくは実施要綱)の内容が遵守されたことを確認したか*	53.8	25.0	25.0	40.0	61.5	37.5	60.0	0	57.1	40.0	57.1	40.0
6-4 検診機関(医療機関)に精度管理評価を個別にフィードバックしたか*	38.5	37.5	0	40.0	38.5	37.5	46.7	33.3	35.7	26.7	35.7	26.7
6-5 「検診機関連用チェックリスト」の遵守状況をフィードバックしたか*	38.5	37.5	0	40.0	38.5	37.5	46.7	33.3	35.7	26.7	35.7	26.7
6-6 検診機関(医療機関)毎のプロセス指標値を集計してフィードバックしたか*	38.5	12.5	0	20.0	38.5	25.0	40.0	33.3	35.7	13.3	35.7	13.3
6-7 上記(6-4,6-5,6-6)の結果をふまえ、課題のある検診機関(医療機関)に改善策をフィードバックしたか*	38.5	12.5	0	20.0	38.5	25.0	40.0	33.3	35.7	13.3	35.7	13.3

表5 チェックリスト実施率（2018年度の精度管理指標の把握に関する項目）

	実施したと回答した市区町村割合(%)											
	胃 (エックス線)		胃 (内視鏡)		大腸		肺		乳		子宮頸	
	集団	個別	集団	個別	集団	個別	集団	個別	集団	個別	集団	個別
集計対象市区町村数	16	8	5	11	15	8	17	5	17	15	17	14
集計対象市区町村割合(%)	94.1	47.1	29.4	64.7	88.2	47.1	100	29.4	100	88.2	100	82.4
【7】 受診率（受診者数）の集計												
7-1 受診率を集計したか*	100	100	100	100	100	100	100	80.0	100	100	100	100
7-2 受診率を性別・年齢5歳階級別に集計したか*	100	100	100	100	100	100	100	80.0	100	100	100	100
7-3 受診数を検診機関別に集計したか*	100	100	100	100	100	100	100	80.0	100	100	100	100
7-4 受診数を検診受診歴別に集計したか*	100	100	100	100	100	100	100	80.0	100	100	100	100
【8】 要精検率の集計												
8-1 要精検率を集計したか*	100	100	100	100	100	100	100	80.0	100	100	100	100
8-2 要精検率を性別・年齢5歳階級別に集計したか*	100	100	100	100	100	100	100	80.0	100	100	100	100
8-3 要精検率を検診機関別に集計したか*	100	87.5	100	90.9	100	100	100	80.0	100	93.3	100	92.9
8-4 要精検率を検診受診歴別に集計したか*	100	100	100	100	100	100	100	80.0	100	100	100	100
【9】 精検受診率の集計												
9-1 精検受診率を集計したか*	100	100	100	100	100	100	100	80.0	100	100	100	100
9-2 精検受診率を性別・年齢5歳階級別に集計したか*	100	100	100	100	100	100	100	80.0	100	100	100	100
9-3 精検受診率を検診機関別に集計したか*	100	87.5	100	90.9	100	100	100	80.0	100	93.3	100	92.9
9-4 精検受診率を検診受診歴別に集計したか*	100	100	100	100	100	100	100	80.0	100	100	100	100
【10】 精検未受診率の集計												
10-1 精検未受診率を集計したか*	100	100	100	100	100	100	100	80.0	100	100	100	100
【11】 がん発見率の集計												
11-1 がん発見率を集計したか*	100	100	100	100	100	100	100	80.0	100	100	100	100
11-2 がん発見率を性別・年齢5歳階級別に集計したか*	100	100	100	100	100	100	100	80.0	100	100	100	100
11-3 がん発見率を検診機関別に集計したか*	100	87.5	100	90.9	100	100	94.1	80.0	100	93.3	100	100
11-4 がん発見率を検診受診歴別に集計したか*	100	100	100	100	100	100	100	80.0	100	100	100	100
11-5 がん発見率を検査方法別に集計したか*	-	-	-	-	-	-	-	-	100	100	-	-
【12】 陽性反応適中度の集計												
12-1 陽性反応適中度を集計したか*	100	100	100	100	100	100	100	80.0	100	100	100	100
12-2 陽性反応適中度を性別・年齢5歳階級別に集計したか*	100	100	100	100	100	100	100	80.0	100	100	100	100
12-3 陽性反応適中度を検診機関別に集計したか*	100	87.5	100	90.9	100	100	100	80.0	100	93.3	100	100
12-4 陽性反応適中度を検診受診歴別に集計したか*	100	100	100	100	100	100	100	80.0	100	100	100	100
12-5 陽性反応適中度を検査方法別に集計したか*	-	-	-	-	-	-	-	-	100	93.3	-	-
【13】 早期がん割合の集計												
13-1 早期がん割合を集計したか*	100	100	100	100	100	100	100	80.0	100	100	-	-
13-2 早期がん割合を性別・年齢5歳階級別に集計したか*	100	100	100	100	100	100	100	80.0	100	100	-	-
13-3 早期がん割合を検診機関別に集計したか*	100	87.5	100	90.9	100	100	100	80.0	100	93.3	-	-
13-4 早期がん割合を検診受診歴別に集計したか*	100	100	100	100	100	100	100	80.0	100	100	-	-
13-5 早期がん割合を検査方法別に集計したか*	-	-	-	-	-	-	-	-	100	100	-	-
【14】 粘膜内がん、非浸潤がんの集計												
14-1 粘膜内がんを集計したか*	100	100	100	100	100	100	-	-	-	-	-	-
非浸潤がんを集計したか*	-	-	-	-	-	-	-	-	100	100	-	-
【15】 上皮内病変（CINなど）数の集計												
15-1 上皮内病変(CINなど)数を集計したか(区分毎)*	-	-	-	-	-	-	-	-	-	-	100	100
15-2 上皮内病変(CINなど)数を年齢5歳階級別に集計したか(区分毎)*	-	-	-	-	-	-	-	-	-	-	100	100
15-3 上皮内病変(CINなど)数を検診機関別に集計したか(区分毎)*	-	-	-	-	-	-	-	-	-	-	100	100
15-4 上皮内病変(CINなど)数を検診受診歴別に集計したか(区分毎)*	-	-	-	-	-	-	-	-	-	-	100	92.9
【16】 微小浸潤がん割合の集計												
16-1 微小浸潤がん割合を集計したか*	-	-	-	-	-	-	-	-	-	-	100	100
16-2 微小浸潤がん割合を年齢階級別に集計したか*	-	-	-	-	-	-	-	-	-	-	100	100
16-3 微小浸潤がん割合を検診機関別に集計したか*	-	-	-	-	-	-	-	-	-	-	100	100
16-4 微小浸潤がん割合を検診受診歴別に集計したか*	-	-	-	-	-	-	-	-	-	-	100	100

* 「事業評価のためのチェックリスト・市区町村用（平成31年3月）」に記載されている項目

国立がん研究センター がん情報サービス https://ganjoho.jp/med_pro/pre_scr/screening/check_list.html

3 プロセス指標値(香川県)

表6 市区町村別のプロセス指標値
胃がん(エックス線)

自治体名	受診者数(人)			2018年度プロセス指標値(男女計 50~74歳)											
	集団	個別	計	要精検率(%)			精検受診率(%)			がん発見率(%)			陽性反応適中度(%)		
				集団	個別	計	集団	個別	計	集団	個別	計	集団	個別	計
全国	1,412,955	424,633	1,837,588	7.0	7.8	7.2	84.4	75.6	82.2	0.12	0.12	0.12	1.78	1.52	1.72
香川県	14,586	3,271	17,857	6.3	7.7	6.6	92.7	80.9	90.2	0.14	0.15	0.15	2.28	1.99	2.22
高松市	4,064	85	4,149	6.5	14.1	6.6	97.3	83.3	96.7	0.17	1.18	0.19	2.66	8.33	2.91
丸亀市	1,245	873	2,118	7.2	6.4	6.9	92.2	83.9	89.0	0.16	0.23	0.19	2.22	3.57	2.74
坂出市	289	568	857	8.0	2.5	4.3	100	92.9	97.3	0.69	0.35	0.47	8.70	14.29	10.81
善通寺市	940	100	1,040	4.5	2.0	4.2	69.0	50.0	68.2	0	0	0	0	0	0
観音寺市	1,453	-	1,453	6.2	-	6.2	95.6	-	95.6	0.21	-	0.21	3.33	-	3.33
さぬき市	493	762	1,255	6.3	4.7	5.3	93.5	75.0	83.6	0.20	0	0.08	3.23	0	1.49
東かがわ市	907	-	907	5.6	-	5.6	92.2	-	92.2	0	-	0	0	-	0
三豊市	1,735	610	2,345	6.5	19.7	9.9	92.9	80.8	86.7	0.12	0	0.09	1.77	0	0.86
土庄町	173	-	173	6.9	-	6.9	100	-	100	0.58	-	0.58	8.33	-	8.33
小豆島町	304	-	304	5.6	-	5.6	82.4	-	82.4	0	-	0	0	-	0
三木町	710	-	710	7.9	-	7.9	87.5	-	87.5	0.28	-	0.28	3.57	-	3.57
直島町	42	-	42	9.5	-	9.5	100	-	100	0	-	0	0	-	0
宇多津町	413	38	451	9.4	0	8.6	92.3	-	92.3	0.24	-	0.22	2.56	-	2.56
綾川町	-	203	203	-	2.5	2.5	-	60.0	60.0	-	0	0	-	0	0
琴平町	385	-	385	7.0	-	7.0	88.9	-	88.9	0	-	0	0	-	0
多度津町	499	30	529	4.6	16.7	5.3	91.3	80.0	89.3	0	0	0	0	0	0
まんのう町	934	2	936	4.4	50.0	4.5	90.2	100	90.5	0	0	0	0	0	0

胃がん(内視鏡)

自治体名	受診者数(人)			2018年度プロセス指標値(男女計 50~74歳)											
	集団	個別	計	要精検率(%)			精検受診率(%)			がん発見率(%)			陽性反応適中度(%)		
				集団	個別	計	集団	個別	計	集団	個別	計	集団	個別	計
全国	13,757	712,303	726,060	4.5	7.6	7.5	81.9	93.1	92.9	0.21	0.28	0.28	4.68	3.72	3.73
香川県	1,589	3,006	4,595	5.5	9.8	8.3	81.8	95.9	92.7	0.06	0.20	0.15	1.14	2.04	1.83
高松市	-	1,351	1,351	-	10.6	10.6	-	98.6	98.6	-	0.15	0.15	-	1.40	1.40
丸亀市	-	122	122	-	11.5	11.5	-	100	100	-	0	0	-	0	0
坂出市	-	29	29	-	3.4	3.4	-	100	100	-	0	0	-	0	0
善通寺市	555	215	770	7.0	14.0	9.0	89.7	73.3	82.6	0.18	0	0.13	2.56	0	1.45
観音寺市	-	107	107	-	15.9	15.9	-	100	100	-	0.93	0.93	-	5.88	5.88
さぬき市	-	584	584	-	1.0	1.0	-	100	100	-	0.17	0.17	-	16.67	16.67
東かがわ市	-	-	-	-	-	-	-	-	-	-	-	-	-	-	-
三豊市	-	114	114	-	14.9	14.9	-	88.2	88.2	-	0	0	-	0	0
土庄町	-	-	-	-	-	-	-	-	-	-	-	-	-	-	-
小豆島町	-	-	-	-	-	-	-	-	-	-	-	-	-	-	-
三木町	526	-	526	3.0	-	3.0	93.8	-	93.8	0	-	0	0	-	0
直島町	-	-	-	-	-	-	-	-	-	-	-	-	-	-	-
宇多津町	-	73	73	-	4.1	4.1	-	100	100	-	1.37	1.37	-	33.33	33.33
綾川町	-	-	-	-	-	-	-	-	-	-	-	-	-	-	-
琴平町	-	63	63	-	12.7	12.7	-	100	100	-	0	0	-	0	0
多度津町	146	107	253	3.4	19.6	10.3	60.0	100	92.3	0	0	0	0	0	0
まんのう町	362	241	603	7.7	14.1	10.3	67.9	100	85.5	0	0.41	0.17	0	2.94	1.61

大腸がん

自治体名	受診者数(人)			2018年度プロセス指標値(男女計 40~74歳)											
	集団	個別	計	要精検率(%)			精検受診率(%)			がん発見率(%)			陽性反応適中度(%)		
				集団	個別	計	集団	個別	計	集団	個別	計	集団	個別	計
全国	2,724,124	3,173,225	5,897,349	5.6	6.7	6.2	75.8	68.3	71.4	0.16	0.22	0.20	2.94	3.34	3.17
香川県	21,779	37,715	59,494	5.5	7.5	6.8	79.2	79.4	79.3	0.20	0.20	0.20	3.56	2.62	2.90
高松市	-	22,253	22,253	-	7.7	7.7	-	78.4	78.4	-	0.22	0.22	-	2.81	2.81
丸亀市	290	5,012	5,302	11.7	6.0	6.4	35.3	92.4	86.6	0	0.20	0.19	0	3.30	2.97
坂出市	118	2,890	3,008	4.2	8.2	8.0	40.0	75.4	74.7	0	0.07	0.07	0	0.85	0.83
善通寺市	1,756	592	2,348	7.2	8.1	7.4	66.7	91.7	73.6	0.23	0.68	0.34	3.17	8.33	4.60
観音寺市	3,067	600	3,667	4.8	8.7	5.5	90.5	88.5	90.0	0.13	0.33	0.16	2.70	3.85	3.00
さぬき市	1,222	1,616	2,838	6.9	4.6	5.6	82.1	80.0	81.1	0	0	0	0	0	0
東かがわ市	2,396	-	2,396	5.2	-	5.2	78.2	-	78.2	0.29	-	0.29	5.65	-	5.65
三豊市	3,292	2,262	5,554	4.3	9.7	6.5	86.7	75.9	80.2	0.30	0.22	0.27	6.99	2.27	4.13
土庄町	339	-	339	6.2	-	6.2	95.2	-	95.2	0	-	0	0	-	0
小豆島町	843	-	843	5.5	-	5.5	82.6	-	82.6	0	-	0	0	-	0
三木町	2,205	-	2,205	4.6	-	4.6	89.2	-	89.2	0.05	-	0.05	0.98	-	0.98
直島町	193	-	193	6.7	-	6.7	84.6	-	84.6	0.52	-	0.52	7.69	-	7.69
宇多津町	1,218	153	1,371	6.1	9.8	6.5	87.8	53.3	82.0	0.33	0	0.29	5.41	0	4.49
綾川町	-	2,337	2,337	-	7.3	7.3	-	71.8	71.8	-	0.13	0.13	-	1.76	1.76
琴平町	795	-	795	5.9	-	5.9	87.2	-	87.2	0.25	-	0.25	4.26	-	4.26
多度津町	1,703	-	1,703	5.3	-	5.3	73.3	-	73.3	0.29	-	0.29	5.56	-	5.56
まんのう町	2,342	-	2,342	6.4	-	6.4	68.0	-	68.0	0.21	-	0.21	3.33	-	3.33

肺がん

自治体名	受診者数(人)			2018年度プロセス指標値(男女計 40~74歳)											
	集団	個別	計	要精検率(%)			精検受診率(%)			がん発見率(%)			陽性反応適中度(%)		
				集団	個別	計	集団	個別	計	集団	個別	計	集団	個別	計
全国	3,143,976	2,231,157	5,375,133	1.6	2.2	1.8	86.8	80.7	83.8	0.04	0.04	0.04	2.67	1.87	2.27
香川県	47,333	6,740	54,073	0.8	1.1	0.9	93.4	84.9	92.0	0.05	0.03	0.05	6.12	2.74	5.59
高松市	13,630	-	13,630	0.8	-	0.8	91.8	-	91.8	0.07	-	0.07	8.18	-	8.18
丸亀市	5,112	-	5,112	1.1	-	1.1	91.4	-	91.4	0.08	-	0.08	6.90	-	6.90
坂出市	413	2,917	3,330	1.2	1.3	1.3	100	89.7	90.9	0	0.03	0.03	0	2.56	2.27
善通寺市	3,450	-	3,450	0.7	-	0.7	91.3	-	91.3	0.03	-	0.03	4.35	-	4.35
観音寺市	3,899	-	3,899	0.7	-	0.7	100	-	100	0.08	-	0.08	10.71	-	10.71
さぬき市	1,490	1,636	3,126	1.0	0.5	0.7	100	62.5	87.0	0	0	0	0	0	0
東かがわ市	2,585	-	2,585	0.7	-	0.7	94.4	-	94.4	0	-	0	0	-	0
三豊市	4,593	1,866	6,459	1.2	1.2	1.2	93.0	82.6	90.0	0.02	0.05	0.03	1.75	4.35	2.50
土庄町	445	-	445	1.8	-	1.8	100	-	100	0	-	0	0	-	0
小豆島町	617	-	617	1.0	-	1.0	83.3	-	83.3	0.16	-	0.16	16.67	-	16.67
三木町	2,402	-	2,402	0.4	-	0.4	100	-	100	0.04	-	0.04	11.11	-	11.11
直島町	169	-	169	0.6	-	0.6	0	-	0	0	-	0	0	-	0
宇多津町	1,034	152	1,186	0.5	0.7	0.5	100	100	100	0	0	0	0	0	0
綾川町	2,327	169	2,496	1.2	1.2	1.2	96.6	100	96.8	0.13	0	0.12	10.34	0	9.68
琴平町	834	-	834	0.1	-	0.1	100	-	100	0	-	0	0	-	0
多度津町	1,749	-	1,749	0.3	-	0.3	100	-	100	0	-	0	0	-	0
まんのう町	2,584	-	2,584	0.5	-	0.5	85.7	-	85.7	0.04	-	0.04	7.14	-	7.14

乳がん

自治体名	2018年度プロセス指標値(女 40~74歳)														
	受診者数(人)			要精検率(%)			精検受診率(%)			がん発見率(%)			陽性反応適中度(%)		
	集団	個別	計	集団	個別	計	集団	個別	計	集団	個別	計	集団	個別	計
全国	1,325,555	1,489,153	2,814,708	5.0	7.4	6.3	91.3	87.9	89.2	0.28	0.35	0.32	5.64	4.72	5.06
香川県	10,205	17,736	27,941	5.2	4.7	4.9	95.7	95.4	95.5	0.24	0.52	0.42	4.49	11.07	8.51
高松市	192	10,866	11,058	5.7	4.0	4.0	100	98.8	98.9	0.52	0.65	0.65	9.09	16.36	16.18
丸亀市	1,482	819	2,301	6.2	8.7	7.1	97.8	97.2	97.5	0.20	0.61	0.35	3.26	7.04	4.91
坂出市	343	1,134	1,477	6.4	6.7	6.6	100	78.9	83.7	0	0.35	0.27	0	5.26	4.08
善通寺市	1,047	144	1,191	6.7	9.7	7.1	85.7	100	88.1	0.19	0	0.17	2.86	0	2.38
観音寺市	959	942	1,901	5.3	5.9	5.6	100	96.4	98.1	0.21	0.11	0.16	3.92	1.79	2.80
さぬき市	165	1,222	1,387	9.1	2.0	2.9	100	92.0	95.0	0	0.08	0.07	0	4.00	2.50
東かがわ市	817	187	1,004	3.4	3.7	3.5	96.4	100	97.1	0.24	0	0.20	7.14	0	5.71
三豊市	1,322	961	2,283	5.1	7.9	6.3	98.5	97.4	97.9	0.30	0.31	0.31	5.88	3.95	4.86
土庄町	223	-	223	7.2	-	7.2	100	-	100	0.45	-	0.45	6.25	-	6.25
小豆島町	408	-	408	4.2	-	4.2	100	-	100	0	-	0	0	-	0
三木町	838	326	1,164	3.2	4.0	3.4	100	100	100	0.12	0.31	0.17	3.70	7.69	5.00
直島町	122	7	129	1.6	0	1.6	100	-	100	0	-	0	0	-	0
宇多津町	587	75	662	6.0	6.7	6.0	97.1	100	97.5	0.34	0	0.30	5.71	0	5.00
綾川町	297	615	912	4.7	4.1	4.3	100	88.0	92.3	0	0.49	0.33	0	12.00	7.69
琴平町	197	62	259	3.6	17.7	6.9	100	100	100	0.51	0	0.39	14.29	0	5.56
多度津町	496	282	778	5.6	7.4	6.3	85.7	71.4	79.6	0.40	0.71	0.51	7.14	9.52	8.16
まんのう町	710	94	804	4.5	6.4	4.7	87.5	83.3	86.8	0.42	2.13	0.62	9.38	33.33	13.16

子宮頸がん

自治体名	2018年度プロセス指標値(女 20~74歳)														
	受診者数(人)			要精検率(%)			精検受診率(%)			がん発見率(%)			陽性反応適中度(%)		
	集団	個別	計	集団	個別	計	集団	個別	計	集団	個別	計	集団	個別	計
全国	1,068,355	2,923,645	3,992,000	1.3	2.4	2.1	83.7	73.8	75.5	0.02	0.03	0.03	1.54	1.27	1.31
香川県	11,275	20,603	31,878	1.5	2.6	2.2	91.6	87.9	88.8	0.01	0.03	0.02	0.60	1.12	0.99
高松市	212	12,936	13,148	0.9	2.7	2.7	100	86.4	86.5	0	0.05	0.05	0	1.70	1.69
丸亀市	1,403	1,559	2,962	1.3	1.7	1.5	100	96.3	97.8	0	0	0	0	0	0
坂出市	351	1,150	1,501	0.6	1.9	1.6	100	95.5	95.8	0	0	0	0	0	0
善通寺市	1,177	403	1,580	1.6	6.2	2.8	84.2	80.0	81.8	0	0	0	0	0	0
観音寺市	1,005	795	1,800	1.8	1.8	1.8	94.4	100	96.9	0	0	0	0	0	0
さぬき市	450	1,076	1,526	0.7	1.4	1.2	100	93.3	94.4	0	0	0	0	0	0
東かがわ市	876	52	928	1.6	0	1.5	92.9	-	92.9	0	-	0	0	-	0
三豊市	1,296	972	2,268	1.0	2.8	1.8	84.6	100	95.0	0.08	0	0.04	7.69	0	2.50
土庄町	158	-	158	1.9	-	1.9	100	-	100	0	-	0	0	-	0
小豆島町	276	-	276	0.4	-	0.4	100	-	100	0	-	0	0	-	0
三木町	850	392	1,242	0.7	4.3	1.9	66.7	58.8	60.9	0	0	0	0	0	0
直島町	130	19	149	2.3	0	2.0	100	-	100	0	-	0	0	-	0
宇多津町	1,131	72	1,203	2.5	1.4	2.4	85.7	100	86.2	0	0	0	0	0	0
綾川町	289	581	870	2.1	4.6	3.8	100	92.6	93.9	0	0	0	0	0	0
琴平町	218	59	277	3.2	1.7	2.9	85.7	100	87.5	0	0	0	0	0	0
多度津町	795	344	1,139	0.9	0.3	0.7	100	100	100	0	0	0	0	0	0
まんのう町	658	193	851	2.6	3.6	2.8	100	100	100	0	0	0	0	0	0

【愛媛県】都道府県別がん検診実施状況

1 指針に基づくがん検診実施状況(愛媛県)

表1 指針に基づく検診実施状況(2020年度の検診実施状況)

	実施したと回答した市区町村割合(%)				
	胃 ^{*1}	大腸	肺	乳	子宮頸
集計対象市区町村数	20	20	20	20	20
集計対象市区町村割合(%)	100	100	100	100	100
指針に基づく対象年齢で検診を実施した ^{*1 *2}	5.0	95.0	85.0	100	95.0
指針に基づく受診間隔 [*] で検診を実施した ^{*1 *2}	0	100	100	35.0	35.0

*1 平成28年2月の指針改定に伴い、胃がん検診ではそれまで対象年齢は「40歳以上、上制限なし」、受診間隔は「年1回」であったのが、それぞれ「50歳以上、上制限なし(ただし、胃部エックス線検査については、当分の間、40歳以上の者を対象としても差し支えない。)」 「同一人にとって受診機会は毎年あるが、原則2年に1回の受診間隔(ただし、胃部エックス線検査については、当分の間、年1回実施しても差し支えない)」に変更された。

よって、平成29年度調査(平成28年度検診体制)以降は、胃がん検診の対象年齢は「50歳以上、上制限なし」、受診間隔は「2年に1回」と回答した場合のみ指針に基づくものとして集計している。

*2 令和3年度調査(令和2年度検診体制)では、指針に基づく検診方法(14ページ参照)の対象年齢と受診間隔の回答をもとに集計した。

表2 指針に基づかない検診実施状況(2020年度の検診実施状況)

	実施したと回答した市区町村割合(%)
集計対象市区町村数	20
集計対象市区町村割合(%)	100
指針以外の何らかの部位で検診を実施した	100
前立腺がん検診(PSA検査)を実施した	100
子宮体がん検診(細胞診)を実施した	0
エコーによる検診(肝臓、卵巣、甲状腺)を実施した	35.0
その他の何らかの検診を実施した	20.0

2 市区町村用がん検診チェックリスト実施率(愛媛県)

表3 チェックリスト実施率(全項目)

	実施したと回答した市区町村割合(%)											
	胃 (エックス線)		胃 (内視鏡)		大腸		肺		乳		子宮頸	
	集団	個別	集団	個別	集団	個別	集団	個別	集団	個別	集団	個別
集計対象市区町村数	20	3	0	1	20	4	20	3	20	11	20	16
集計対象市区町村割合(%)	100	15.0	0	5.0	100	20.0	100	15.0	100	55.0	100	80.0
チェックリスト全項目の実施率*	90.4	76.9	-	76.0	90.5	87.0	90.2	86.3	91.2	86.1	90.7	81.4

表4 チェックリスト実施率(2020年度の検診体制整備に関する項目)

	実施したと回答した市区町村割合(%)											
	胃 (エックス線)		胃 (内視鏡)		大腸		肺		乳		子宮頸	
	集団	個別	集団	個別	集団	個別	集団	個別	集団	個別	集団	個別
集計対象市区町村数	20	5	0	1	20	6	20	5	20	12	20	17
集計対象市区町村割合(%)	100	25.0	0	5.0	100	30.0	100	25.0	100	60.0	100	85.0
【1】 検診対象者												
1-1 対象者全員の氏名を記載した名簿を、住民台帳などに基づいて作成したか*	100	100	-	100	100	100	100	100	100	100	100	100
1-2 対象者全員に、個別に受診勧奨を行ったか*	50.0	60.0	-	0	50.0	50.0	50.0	60.0	50.0	50.0	50.0	58.8
1-3 受診勧奨を行った住民のうち未受診者全員に対し、再度の受診勧奨を個人毎(手紙・電話・訪問等)に行ったか*	0	0	-	0	5.0	0	0	0	5.0	8.3	0	11.8
1-4 対象者数(推計でも可)を把握したか*	95.0	80.0	-	100	95.0	83.3	95.0	80.0	95.0	91.7	95.0	94.1
【2】 受診者の情報管理												
2-1 個人別の受診(記録)台帳またはデータベースを作成したか*	100	100	-	100	100	100	100	100	100	100	100	100
2-2 過去5年間の受診歴を記録しているか*	100	60.0	-	-	100	66.7	100	60.0	100	91.7	100	94.1
【3】 受診者への説明、及び要精検者への説明												
3-1 受診勧奨時に、「検診機関連用チェックリスト 1.受診者への説明」が全項目記載された資料を、全員に個別配布したか*	70.0	40.0	-	100	70.0	66.7	70.0	60.0	70.0	66.7	70.0	58.8
3-2 要精検者全員に対し、受診可能な精密検査機関名(医療機関名)の一覧を提示したか*	80.0	60.0	-	100	80.0	83.3	80.0	80.0	85.0	66.7	80.0	64.7
3-3 上記(3-2)の一覧に掲載したすべての精密検査機関には、あらかじめ精密検査結果の報告を依頼したか*	80.0	60.0	-	100	80.0	83.3	80.0	80.0	85.0	66.7	80.0	64.7
【4】 精密検査結果の把握、精密検査未受診者の特定と受診勧奨												
4-1 精密検査方法及び、精密検査(治療)結果を把握したか*	100	80.0	-	100	100	83.3	100	80.0	100	91.7	100	94.1
4-2 精密検査方法及び、精密検査(治療)結果が不明の者については、本人もしくは精密検査機関への照会等により、結果を確認したか*	95.0	80.0	-	100	95.0	83.3	95.0	80.0	95.0	83.3	95.0	88.2
4-3 個人毎の精密検査方法及び、精密検査(治療)結果を、市区町村、検診機関(医療機関)、精密検査機関が共有したか*	100	60.0	-	100	100	83.3	100	80.0	100	75.0	100	70.6
4-4 過去5年間の精密検査方法及び、精密検査(治療)結果を記録しているか*	95.0	60.0	-	-	95.0	66.7	95.0	60.0	95.0	91.7	95.0	94.1
4-5 精密検査未受診と精密検査結果未把握を定義に従って区別し、精密検査未受診者を特定したか*	95.0	80.0	-	100	95.0	83.3	95.0	80.0	95.0	75.0	95.0	82.4
4-6 精密検査未受診者に精密検査の受診勧奨を行ったか*	100	80.0	-	100	100	83.3	100	80.0	100	83.3	100	94.1
【5】 地域保健・健康増進事業報告												
5-1 がん検診結果や精密検査結果の最終報告(令和元年度地域保健・健康増進事業報告)を行ったか*	100	100	-	100	100	100	100	100	100	100	100	100
5-2 がん検診の結果について、地域保健・健康増進事業報告の全項目を計上できるよう、委託先(検診機関(医療機関)、医師会など)に報告を求めたか*	100	100	-	100	100	100	100	100	100	100	100	100
5-3 がん検診の結果について、委託先からの報告内容が地域保健・健康増進事業報告を網羅できていない場合、改善を求めたか*	100	100	-	100	100	100	100	100	100	100	100	100
5-4 精密検査結果について、地域保健・健康増進事業報告の全項目を計上できるよう、委託先(検診機関(医療機関)、精密検査機関、医師会など)に報告を求めたか*	100	80.0	-	100	100	100	100	100	100	100	100	94.1
5-5 精密検査結果について、委託先からの報告内容が地域保健・健康増進事業報告を網羅できていない場合、改善を求めたか*	100	80.0	-	100	100	100	95.0	100	100	100	100	94.1
【6】 検診機関(医療機関)の質の担保												
6-1 委託先検診機関(医療機関)を、仕様書の内容に基づいて選定したか*	100	60.0	-	100	100	83.3	100	80.0	100	75.0	100	64.7
6-2 仕様書(もしくは実施要綱)の内容は、「仕様書に明記すべき必要最低限の精度管理項目」を満たしたか*	100	60.0	-	100	100	83.3	100	80.0	100	75.0	100	58.8
6-3 検診終了後に、委託先検診機関(医療機関)で仕様書(もしくは実施要綱)の内容が遵守されたことを確認したか*	85.0	60.0	-	0	85.0	50.0	85.0	60.0	85.0	50.0	85.0	41.2
6-4 検診機関(医療機関)に精度管理評価を個別にフィードバックしたか*	25.0	40.0	-	0	25.0	33.3	25.0	40.0	25.0	16.7	25.0	11.8
6-5 「検診機関連用チェックリスト」の遵守状況をフィードバックしたか*	20.0	20.0	-	0	20.0	16.7	20.0	20.0	20.0	8.3	20.0	5.9
6-6 検診機関(医療機関)毎のプロセス指標値を集計してフィードバックしたか*	20.0	20.0	-	0	20.0	16.7	20.0	20.0	20.0	8.3	20.0	5.9
6-7 上記(6-4,6-5,6-6)の結果をふまえ、課題のある検診機関(医療機関)に改善策をフィードバックしたか*	20.0	20.0	-	0	20.0	16.7	20.0	20.0	20.0	8.3	20.0	5.9

表5 チェックリスト実施率（2018年度の精度管理指標の把握に関する項目）

	実施したと回答した市区町村割合(%)											
	胃 (エックス線)		胃 (内視鏡)		大腸		肺		乳		子宮頸	
	集団	個別	集団	個別	集団	個別	集団	個別	集団	個別	集団	個別
	集計対象市区町村数											
	集計対象市区町村割合(%)											
	20	3	0	1	20	4	20	4	20	11	20	16
	100	15.0	0	5.0	100	20.0	100	20.0	100	55.0	100	80.0
【7】 受診率（受診者数）の集計												
7-1 受診率を集計したか*	100	100	-	100	100	100	100	100	100	100	100	100
7-2 受診率を性別・年齢5歳階級別に集計したか*	100	100	-	100	100	100	100	100	100	100	100	100
7-3 受診数を検診機関別に集計したか*	100	100	-	0	100	75.0	100	75.0	100	90.9	100	87.5
7-4 受診数を検診受診歴別に集計したか*	95.0	100	-	100	95.0	100	95.0	100	95.0	90.9	95.0	93.8
【8】 要精検率の集計												
8-1 要精検率を集計したか*	100	100	-	100	100	100	100	100	100	100	100	100
8-2 要精検率を性別・年齢5歳階級別に集計したか*	100	100	-	100	100	100	100	100	100	100	100	100
8-3 要精検率を検診機関別に集計したか*	100	66.7	-	0	100	75.0	100	75.0	100	90.9	100	81.3
8-4 要精検率を検診受診歴別に集計したか*	90.0	100	-	100	95.0	100	95.0	100	95.0	90.9	95.0	93.8
【9】 精検受診率の集計												
9-1 精検受診率を集計したか*	100	100	-	100	100	100	100	100	100	100	100	100
9-2 精検受診率を性別・年齢5歳階級別に集計したか*	100	100	-	100	100	100	100	100	100	100	100	100
9-3 精検受診率を検診機関別に集計したか*	100	66.7	-	0	100	75.0	100	75.0	100	90.9	100	81.3
9-4 精検受診率を検診受診歴別に集計したか*	95.0	66.7	-	100	95.0	100	95.0	100	95.0	90.9	95.0	87.5
【10】 精検未受診率の集計												
10-1 精検未受診率を集計したか*	100	66.7	-	100	100	100	100	100	100	100	100	93.8
【11】 がん発見率の集計												
11-1 がん発見率を集計したか*	100	66.7	-	100	100	100	100	100	100	100	100	87.5
11-2 がん発見率を性別・年齢5歳階級別に集計したか*	100	66.7	-	100	100	100	100	100	100	100	100	87.5
11-3 がん発見率を検診機関別に集計したか*	100	66.7	-	0	100	75.0	100	75.0	100	90.9	100	75.0
11-4 がん発見率を検診受診歴別に集計したか*	95.0	66.7	-	100	95.0	100	95.0	100	95.0	90.9	95.0	81.3
11-5 がん発見率を検査方法別に集計したか*	-	-	-	-	-	-	-	-	100	90.9	-	-
【12】 陽性反応適中度の集計												
12-1 陽性反応適中度を集計したか*	100	66.7	-	100	100	100	100	100	100	100	100	87.5
12-2 陽性反応適中度を性別・年齢5歳階級別に集計したか*	100	66.7	-	100	100	100	100	100	100	100	100	87.5
12-3 陽性反応適中度を検診機関別に集計したか*	100	66.7	-	0	100	75.0	100	75.0	100	90.9	100	75.0
12-4 陽性反応適中度を検診受診歴別に集計したか*	95.0	66.7	-	100	95.0	100	95.0	100	95.0	90.9	95.0	81.3
12-5 陽性反応適中度を検査方法別に集計したか*	-	-	-	-	-	-	-	-	100	90.9	-	-
【13】 早期がん割合の集計												
13-1 早期がん割合を集計したか*	100	100	-	100	100	100	100	100	100	100	-	-
13-2 早期がん割合を性別・年齢5歳階級別に集計したか*	100	100	-	100	100	100	100	100	100	100	-	-
13-3 早期がん割合を検診機関別に集計したか*	100	66.7	-	0	100	75.0	100	75.0	100	90.9	-	-
13-4 早期がん割合を検診受診歴別に集計したか*	100	100	-	100	100	100	100	100	100	100	-	-
13-5 早期がん割合を検査方法別に集計したか*	-	-	-	-	-	-	-	-	100	90.9	-	-
【14】 粘膜内がん、非浸潤がんの集計												
14-1 粘膜内がんを集計したか*	100	100	-	100	100	100	-	-	-	-	-	-
非浸潤がんを集計したか*	-	-	-	-	-	-	-	-	100	100	-	-
【15】 上皮内病変（CINなど）数の集計												
15-1 上皮内病変(CINなど)数を集計したか(区分毎)*	-	-	-	-	-	-	-	-	-	-	100	100
15-2 上皮内病変(CINなど)数を年齢5歳階級別に集計したか(区分毎)*	-	-	-	-	-	-	-	-	-	-	95.0	100
15-3 上皮内病変(CINなど)数を検診機関別に集計したか(区分毎)*	-	-	-	-	-	-	-	-	-	-	100	68.8
15-4 上皮内病変(CINなど)数を検診受診歴別に集計したか(区分毎)*	-	-	-	-	-	-	-	-	-	-	95.0	87.5
【16】 微小浸潤がん割合の集計												
16-1 微小浸潤がん割合を集計したか*	-	-	-	-	-	-	-	-	-	-	100	93.8
16-2 微小浸潤がん割合を年齢階級別に集計したか*	-	-	-	-	-	-	-	-	-	-	100	93.8
16-3 微小浸潤がん割合を検診機関別に集計したか*	-	-	-	-	-	-	-	-	-	-	100	68.8
16-4 微小浸潤がん割合を検診受診歴別に集計したか*	-	-	-	-	-	-	-	-	-	-	95.0	81.3

* 「事業評価のためのチェックリスト・市区町村用（平成31年3月）」に記載されている項目

国立がん研究センター がん情報サービス https://ganjoho.jp/med_pro/pre_scr/screening/check_list.html

3 プロセス指標値(愛媛県)

表6 市区町村別のプロセス指標値
胃がん(エックス線)

自治体名	受診者数(人)			2018年度プロセス指標値(男女計 50~74歳)											
				要精検率(%)			精検受診率(%)			がん発見率(%)			陽性反応適中度(%)		
	集団	個別	計	集団	個別	計	集団	個別	計	集団	個別	計	集団	個別	計
全国	1,412,955	424,633	1,837,588	7.0	7.8	7.2	84.4	75.6	82.2	0.12	0.12	0.12	1.78	1.52	1.72
愛媛県	26,226	168	26,394	6.6	8.9	6.6	88.4	60.0	88.1	0.11	0	0.11	1.62	0	1.61
松山市	5,754	-	5,754	6.7	-	6.7	94.5	-	94.5	0.09	-	0.09	1.30	-	1.30
今治市	2,491	-	2,491	8.2	-	8.2	92.7	-	92.7	0.20	-	0.20	2.44	-	2.44
宇和島市	1,595	17	1,612	5.0	17.6	5.1	86.3	0	83.1	0.06	0	0.06	1.25	0	1.20
八幡浜市	934	-	934	7.0	-	7.0	92.3	-	92.3	0	-	0	0	-	0
新居浜市	2,358	-	2,358	8.1	-	8.1	87.4	-	87.4	0.17	-	0.17	2.11	-	2.11
西条市	3,229	-	3,229	6.5	-	6.5	82.8	-	82.8	0.09	-	0.09	1.44	-	1.44
大洲市	592	-	592	6.6	-	6.6	89.7	-	89.7	0	-	0	0	-	0
伊予市	966	-	966	5.7	-	5.7	96.4	-	96.4	0.10	-	0.10	1.82	-	1.82
四国中央市	984	-	984	6.9	-	6.9	89.7	-	89.7	0.20	-	0.20	2.94	-	2.94
西予市	1,245	-	1,245	5.6	-	5.6	87.1	-	87.1	0.16	-	0.16	2.86	-	2.86
東温市	1,352	42	1,394	6.6	4.8	6.5	87.6	50.0	86.8	0.15	0	0.14	2.25	0	2.20
上島町	394	-	394	8.6	-	8.6	91.2	-	91.2	0	-	0	0	-	0
久万高原町	233	-	233	6.9	-	6.9	62.5	-	62.5	0	-	0	0	-	0
松前町	898	-	898	5.8	-	5.8	92.3	-	92.3	0.22	-	0.22	3.85	-	3.85
砥部町	454	109	563	5.3	9.2	6.0	87.5	80.0	85.3	0	0	0	0	0	0
内子町	512	-	512	6.8	-	6.8	85.7	-	85.7	0	-	0	0	-	0
伊方町	544	-	544	6.4	-	6.4	88.6	-	88.6	0	-	0	0	-	0
松野町	161	-	161	5.0	-	5.0	87.5	-	87.5	0	-	0	0	-	0
鬼北町	505	-	505	4.0	-	4.0	60.0	-	60.0	0	-	0	0	-	0
愛南町	1,025	-	1,025	4.7	-	4.7	54.2	-	54.2	0.10	-	0.10	2.08	-	2.08

胃がん(内視鏡)

自治体名	受診者数(人)			2018年度プロセス指標値(男女計 50~74歳)											
				要精検率(%)			精検受診率(%)			がん発見率(%)			陽性反応適中度(%)		
	集団	個別	計	集団	個別	計	集団	個別	計	集団	個別	計	集団	個別	計
全国	13,757	712,303	726,060	4.5	7.6	7.5	81.9	93.1	92.9	0.21	0.28	0.28	4.68	3.72	3.73
愛媛県	-	741	741	-	10.0	10.0	-	95.9	95.9	-	0	0	-	0	0
松山市	-	741	741	-	10.0	10.0	-	95.9	95.9	-	0	0	-	0	0
今治市	-	-	-	-	-	-	-	-	-	-	-	-	-	-	-
宇和島市	-	-	-	-	-	-	-	-	-	-	-	-	-	-	-
八幡浜市	-	-	-	-	-	-	-	-	-	-	-	-	-	-	-
新居浜市	-	-	-	-	-	-	-	-	-	-	-	-	-	-	-
西条市	-	-	-	-	-	-	-	-	-	-	-	-	-	-	-
大洲市	-	-	-	-	-	-	-	-	-	-	-	-	-	-	-
伊予市	-	-	-	-	-	-	-	-	-	-	-	-	-	-	-
四国中央市	-	-	-	-	-	-	-	-	-	-	-	-	-	-	-
西予市	-	-	-	-	-	-	-	-	-	-	-	-	-	-	-
東温市	-	-	-	-	-	-	-	-	-	-	-	-	-	-	-
上島町	-	-	-	-	-	-	-	-	-	-	-	-	-	-	-
久万高原町	-	-	-	-	-	-	-	-	-	-	-	-	-	-	-
松前町	-	-	-	-	-	-	-	-	-	-	-	-	-	-	-
砥部町	-	-	-	-	-	-	-	-	-	-	-	-	-	-	-
内子町	-	-	-	-	-	-	-	-	-	-	-	-	-	-	-
伊方町	-	-	-	-	-	-	-	-	-	-	-	-	-	-	-
松野町	-	-	-	-	-	-	-	-	-	-	-	-	-	-	-
鬼北町	-	-	-	-	-	-	-	-	-	-	-	-	-	-	-
愛南町	-	-	-	-	-	-	-	-	-	-	-	-	-	-	-

大腸がん

自治体名	受診者数(人)			2018年度プロセス指標値(男女計 40~74歳)											
				要精検率(%)			精検受診率(%)			がん発見率(%)			陽性反応適中度(%)		
	集団	個別	計	集団	個別	計	集団	個別	計	集団	個別	計	集団	個別	計
全国	2,724,124	3,173,225	5,897,349	5.6	6.7	6.2	75.8	68.3	71.4	0.16	0.22	0.20	2.94	3.34	3.17
愛媛県	51,257	3,436	54,693	5.1	7.3	5.2	79.1	76.8	78.9	0.13	0.23	0.14	2.57	3.20	2.62
松山市	10,265	2,946	13,211	4.7	7.3	5.3	84.0	81.4	83.2	0.18	0.24	0.19	3.70	3.26	3.56
今治市	4,545	291	4,836	5.7	8.2	5.9	76.9	50.0	74.6	0.20	0.34	0.21	3.46	4.17	3.52
宇和島市	3,788	-	3,788	6.4	-	6.4	78.2	-	78.2	0.11	-	0.11	1.65	-	1.65
八幡浜市	1,685	-	1,685	5.3	-	5.3	88.8	-	88.8	0.42	-	0.42	7.87	-	7.87
新居浜市	5,379	-	5,379	5.4	-	5.4	76.2	-	76.2	0.06	-	0.06	1.03	-	1.03
西条市	5,481	-	5,481	4.4	-	4.4	68.2	-	68.2	0.04	-	0.04	0.83	-	0.83
大洲市	1,423	-	1,423	4.6	-	4.6	83.3	-	83.3	0.14	-	0.14	3.03	-	3.03
伊予市	1,644	-	1,644	5.5	-	5.5	90.0	-	90.0	0	-	0	0	-	0
四国中央市	2,065	-	2,065	5.1	-	5.1	80.0	-	80.0	0.05	-	0.05	0.95	-	0.95
西予市	2,622	-	2,622	5.0	-	5.0	83.1	-	83.1	0.15	-	0.15	3.08	-	3.08
東温市	2,686	55	2,741	4.2	0	4.1	82.3	-	82.3	0.26	-	0.26	6.19	-	6.19
上島町	671	-	671	4.9	-	4.9	90.9	-	90.9	0.45	-	0.45	9.09	-	9.09
久万高原町	535	-	535	6.0	-	6.0	71.9	-	71.9	0	-	0	0	-	0
松前町	1,657	-	1,657	4.6	-	4.6	86.8	-	86.8	0.06	-	0.06	1.32	-	1.32
砥部町	925	144	1,069	4.9	7.6	5.2	93.3	45.5	83.9	0.11	0	0.09	2.22	0	1.79
内子町	1,226	-	1,226	4.4	-	4.4	79.6	-	79.6	0.08	-	0.08	1.85	-	1.85
伊方町	995	-	995	5.6	-	5.6	78.6	-	78.6	0	-	0	0	-	0
松野町	365	-	365	5.2	-	5.2	68.4	-	68.4	0.27	-	0.27	5.26	-	5.26
鬼北町	1,019	-	1,019	5.3	-	5.3	68.5	-	68.5	0.10	-	0.10	1.85	-	1.85
愛南町	2,281	-	2,281	5.6	-	5.6	64.8	-	64.8	0.09	-	0.09	1.56	-	1.56

肺がん

自治体名	受診者数(人)			2018年度プロセス指標値(男女計 40~74歳)											
				要精検率(%)			精検受診率(%)			がん発見率(%)			陽性反応適中度(%)		
	集団	個別	計	集団	個別	計	集団	個別	計	集団	個別	計	集団	個別	計
全国	3,143,976	2,231,157	5,375,133	1.6	2.2	1.8	86.8	80.7	83.8	0.04	0.04	0.04	2.67	1.87	2.27
愛媛県	42,123	3,260	45,383	1.5	1.3	1.5	87.3	88.4	87.4	0.05	0.06	0.05	3.24	4.65	3.33
松山市	9,929	3,172	13,101	1.7	1.4	1.6	93.6	88.4	92.6	0.07	0.06	0.07	4.05	4.65	4.17
今治市	2,252	-	2,252	2.2	-	2.2	90.0	-	90.0	0	-	0	0	-	0
宇和島市	3,012	-	3,012	1.4	-	1.4	80.5	-	80.5	0.07	-	0.07	4.88	-	4.88
八幡浜市	1,127	-	1,127	1.6	-	1.6	94.4	-	94.4	0.18	-	0.18	11.11	-	11.11
新居浜市	4,680	-	4,680	2.3	-	2.3	82.6	-	82.6	0	-	0	0	-	0
西条市	5,041	-	5,041	1.7	-	1.7	83.3	-	83.3	0	-	0	0	-	0
大洲市	1,116	-	1,116	2.1	-	2.1	87.0	-	87.0	0.09	-	0.09	4.35	-	4.35
伊予市	1,027	-	1,027	1.8	-	1.8	88.9	-	88.9	0.10	-	0.10	5.56	-	5.56
四国中央市	1,453	-	1,453	1.3	-	1.3	100	-	100	0.21	-	0.21	15.79	-	15.79
西予市	2,096	-	2,096	1.4	-	1.4	89.7	-	89.7	0	-	0	0	-	0
東温市	1,953	35	1,988	1.1	0	1.1	90.9	-	90.9	0.05	-	0.05	4.55	-	4.55
上島町	464	-	464	1.1	-	1.1	100	-	100	0	-	0	0	-	0
久万高原町	643	-	643	1.2	-	1.2	62.5	-	62.5	0.16	-	0.16	12.50	-	12.50
松前町	1,328	-	1,328	0.8	-	0.8	100	-	100	0.15	-	0.15	20.00	-	20.00
砥部町	653	53	706	0.6	0	0.6	50.0	-	50.0	0	-	0	0	-	0
内子町	765	-	765	0.8	-	0.8	100	-	100	0	-	0	0	-	0
伊方町	768	-	768	0.5	-	0.5	75.0	-	75.0	0	-	0	0	-	0
松野町	288	-	288	0.3	-	0.3	100	-	100	0	-	0	0	-	0
鬼北町	922	-	922	0.5	-	0.5	80.0	-	80.0	0	-	0	0	-	0
愛南町	2,606	-	2,606	0.7	-	0.7	63.2	-	63.2	0.04	-	0.04	5.26	-	5.26

乳がん

自治体名	2018年度プロセス指標値(女 40~74歳)														
	受診者数(人)			要精検率(%)			精検受診率(%)			がん発見率(%)			陽性反応適中率(%)		
	集団	個別	計	集団	個別	計	集団	個別	計	集団	個別	計	集団	個別	計
全国	1,325,555	1,489,153	2,814,708	5.0	7.4	6.3	91.3	87.9	89.2	0.28	0.35	0.32	5.64	4.72	5.06
愛媛県	26,685	3,815	30,500	2.6	11.2	3.7	93.2	93.7	93.4	0.27	0.24	0.26	10.25	2.11	7.14
松山市	5,257	2,626	7,883	2.8	11.1	5.5	97.9	97.9	97.9	0.34	0.23	0.30	12.41	2.06	5.50
今治市	1,581	650	2,231	2.5	7.2	3.9	90.0	76.6	82.8	0.32	0.46	0.36	12.50	6.38	9.20
宇和島市	2,449	-	2,449	2.0	-	2.0	98.0	-	98.0	0.20	-	0.20	10.20	-	10.20
八幡浜市	694	37	731	3.0	5.4	3.1	100	100	100	0.14	0	0.14	4.76	0	4.35
新居浜市	2,384	64	2,448	4.0	21.9	4.5	93.7	71.4	90.8	0.34	0	0.33	8.42	0	7.34
西条市	2,612	125	2,737	3.2	22.4	4.1	86.7	92.9	88.3	0.31	0	0.29	9.64	0	7.21
大洲市	1,361	-	1,361	3.2	-	3.2	97.7	-	97.7	0.15	-	0.15	4.65	-	4.65
伊予市	543	-	543	2.6	-	2.6	100	-	100	0.18	-	0.18	7.14	-	7.14
四国中央市	931	144	1,075	2.6	14.6	4.2	100	90.5	95.6	0.64	0	0.56	25.00	0	13.33
西予市	1,781	78	1,859	2.1	25.6	3.1	97.4	100	98.3	0.22	0	0.22	10.53	0	6.90
東温市	935	51	986	1.9	3.9	2.0	100	100	100	0.21	0	0.20	11.11	0	10.00
上島町	382	-	382	2.6	-	2.6	90.0	-	90.0	0	-	0	0	-	0
久万高原町	315	-	315	2.2	-	2.2	85.7	-	85.7	0.32	-	0.32	14.29	-	14.29
松前町	1,070	-	1,070	0.8	-	0.8	88.9	-	88.9	0.28	-	0.28	33.33	-	33.33
砥部町	399	40	439	4.8	5.0	4.8	42.1	0	38.1	0.25	0	0.23	5.26	0	4.76
内子町	878	-	878	3.3	-	3.3	93.1	-	93.1	0.34	-	0.34	10.34	-	10.34
伊方町	656	-	656	0.8	-	0.8	100	-	100	0.15	-	0.15	20.00	-	20.00
松野町	296	-	296	1.0	-	1.0	100	-	100	0	-	0	0	-	0
鬼北町	629	-	629	2.4	-	2.4	73.3	-	73.3	0.16	-	0.16	6.67	-	6.67
愛南町	1,532	-	1,532	1.7	-	1.7	100	-	100	0.07	-	0.07	3.85	-	3.85

子宮頸がん

自治体名	2018年度プロセス指標値(女 20~74歳)														
	受診者数(人)			要精検率(%)			精検受診率(%)			がん発見率(%)			陽性反応適中率(%)		
	集団	個別	計	集団	個別	計	集団	個別	計	集団	個別	計	集団	個別	計
全国	1,068,355	2,923,645	3,992,000	1.3	2.4	2.1	83.7	73.8	75.5	0.02	0.03	0.03	1.54	1.27	1.31
愛媛県	25,841	8,961	34,802	1.0	2.2	1.3	94.4	84.5	90.0	0.03	0.02	0.03	2.81	1.00	2.00
松山市	5,270	6,923	12,193	0.7	2.3	2.1	96.6	84.6	88.8	0.02	0.01	0.02	1.12	0.62	0.80
今治市	2,070	590	2,660	0.5	1.4	0.7	90.0	37.5	66.7	0	0	0	0	0	0
宇和島市	1,973	236	2,209	0.7	0.4	0.6	100	100	100	0.15	0	0.14	23.08	0	21.43
八幡浜市	622	74	696	0.5	8.1	1.3	100	100	100	0	0	0	0	0	0
新居浜市	1,912	30	1,942	1.8	3.3	1.8	100	100	100	0	0	0	0	0	0
西条市	3,068	159	3,227	1.1	3.1	1.2	94.1	100	94.9	0.10	0	0.09	8.82	0	7.69
大洲市	1,049	-	1,049	0.2	-	0.2	100	-	100	0	-	0	0	-	0
伊予市	477	8	485	0.4	0	0.4	100	-	100	0	-	0	0	-	0
四国中央市	1,198	321	1,519	0.8	1.6	1.0	100	100	100	0	0.31	0.07	0	20.00	6.67
西予市	1,492	42	1,534	0.5	2.4	0.6	75.0	100	77.8	0	0	0	0	0	0
東温市	1,442	72	1,514	0.9	0	0.9	92.3	-	92.3	0	-	0	0	-	0
上島町	356	22	378	0.3	0	0.3	100	-	100	0	-	0	0	-	0
久万高原町	300	-	300	0.7	-	0.7	100	-	100	0	-	0	0	-	0
松前町	1,082	9	1,091	0.6	11.1	0.6	83.3	0	71.4	0	0	0	0	0	0
砥部町	374	33	407	1.1	0	1.0	100	-	100	0	-	0	0	-	0
内子町	473	238	711	0.4	0.4	0.4	100	100	100	0	0	0	0	0	0
伊方町	637	-	637	0.8	-	0.8	80.0	-	80.0	0	-	0	0	-	0
松野町	248	4	252	0.4	0	0.4	100	-	100	0	-	0	0	-	0
鬼北町	455	65	520	0.4	1.5	0.6	100	100	100	0	0	0	0	0	0
愛南町	1,343	135	1,478	0.6	5.9	1.1	62.5	100	81.3	0	0	0	0	0	0

【高知県】 都道府県別がん検診実施状況

1 指針に基づくがん検診実施状況(高知県)

表1 指針に基づく検診実施状況(2020年度の検診実施状況)

	実施したと回答した市区町村割合(%)				
	胃*1	大腸	肺	乳	子宮頸
集計対象市区町村数	29	30	30	30	30
集計対象市区町村割合(%)	96.7	100	100	100	100
指針に基づく対象年齢で検診を実施した*1 *2	6.9	90.0	93.3	100	100
指針に基づく受診間隔*で検診を実施した*1 *2	6.9	96.7	100	76.7	80.0

*1 平成28年2月の指針改定に伴い、胃がん検診ではそれまで対象年齢は「40歳以上、上限制限なし」、受診間隔は「年1回」であったのが、それぞれ「50歳以上、上限制限なし(ただし、胃部エックス線検査については、当分の間、40歳以上の者を対象としても差し支えない。)」 「同一人にとって受診機会は毎年あるが、原則2年に1回の受診間隔(ただし、胃部エックス線検査については、当分の間、年1回実施しても差し支えない)」に変更された。
よって、平成29年度調査(平成28年度検診体制)以降は、胃がん検診の対象年齢は「50歳以上、上限制限なし」、受診間隔は「2年に1回」と回答した場合のみ指針に基づくものとして集計している。

*2 令和3年度調査(令和2年度検診体制)では、指針に基づく検診方法(14ページ参照)の対象年齢と受診間隔の回答をもとに集計した。

表2 指針に基づかない検診実施状況(2020年度の検診実施状況)

	実施したと回答した市区町村割合(%)
集計対象市区町村数	30
集計対象市区町村割合(%)	100
指針以外の何らかの部位で検診を実施した	76.7
前立腺がん検診(PSA検査)を実施した	76.7
子宮体がん検診(細胞診)を実施した	0
エコーによる検診(肝臓、卵巣、甲状腺)を実施した	0
その他の何らかの検診を実施した	0

2 市区町村用がん検診チェックリスト実施率(高知県)

表3 チェックリスト実施率(全項目)

	実施したと回答した市区町村割合(%)											
	胃 (エックス線)		胃 (内視鏡)		大腸		肺		乳		子宮頸	
	集団	個別	集団	個別	集団	個別	集団	個別	集団	個別	集団	個別
集計対象市区町村数	27	2	1	15	28	5	29	5	28	20	24	22
集計対象市区町村割合(%)	90.0	6.7	3.3	50.0	93.3	16.7	96.7	16.7	93.3	66.7	80.0	73.3
チェックリスト全項目の実施率*	89.5	86.5	100	84.1	88.7	85.4	90.1	85.1	89.6	87.2	88.6	87.0

表4 チェックリスト実施率(2020年度の検診体制整備に関する項目)

	実施したと回答した市区町村割合(%)											
	胃 (エックス線)		胃 (内視鏡)		大腸		肺		乳		子宮頸	
	集団	個別	集団	個別	集団	個別	集団	個別	集団	個別	集団	個別
集計対象市区町村数	27	2	1	25	28	5	29	5	28	21	24	23
集計対象市区町村割合(%)	90.0	6.7	3.3	83.3	93.3	16.7	96.7	16.7	93.3	70.0	80.0	76.7
[1] 検診対象者												
1-1 対象者全員の氏名を記載した名簿を、住民台帳などに基づいて作成したか*	100	100	100	96.0	96.4	100	100	100	96.4	90.5	100	87.0
1-2 対象者全員に、個別に受診勧奨を行ったか*	59.3	0	100	32.0	64.3	0	69.0	0	60.7	47.6	62.5	47.8
1-3 受診勧奨を行った住民のうち未受診者全員に対し、再度の受診勧奨を個人毎(手紙・電話・訪問等)に行ったか	29.6	0	100	4.0	35.7	0	41.4	0	25.0	4.8	25.0	8.7
1-4 対象者数(推計でも可)を把握したか*	100	100	100	88.0	100	80.0	100	100	96.4	95.2	100	91.3
[2] 受診者の情報管理												
2-1 個人別の受診(記録)台帳またはデータベースを作成したか*	100	100	100	96.0	96.4	100	96.6	100	100	100	100	100
2-2 過去5年間の受診歴を記録しているか*	96.3	100	-	-	92.9	100	93.1	100	92.9	90.5	91.7	91.3
[3] 受診者への説明、及び要精検者への説明												
3-1 受診勧奨時に、「検診機関連用チェックリスト 1.受診者への説明」が全項目記載された資料を、全員に個別配布したか*	55.6	0	100	44.0	60.7	20.0	55.2	20.0	60.7	47.6	58.3	47.8
3-2 要精検者全員に対し、受診可能な精密検査機関名(医療機関名)の一覧を提示したか*	33.3	50.0	100	36.0	39.3	60.0	48.3	40.0	53.6	61.9	37.5	47.8
3-3 上記(3-2)の一覧に掲載したすべての精密検査機関には、あらかじめ精密検査結果の報告を依頼したか*	33.3	50.0	100	32.0	39.3	60.0	44.8	40.0	42.9	52.4	37.5	43.5
[4] 精密検査結果の把握、精密検査未受診者の特定と受診勧奨												
4-1 精密検査方法及び、精密検査(治療)結果を把握したか*	100	100	100	100	100	100	100	100	100	100	100	100
4-2 精密検査方法及び、精密検査(治療)結果が不明の者については、本人もしくは精密検査機関への照会等により、結果を確認したか*	96.3	100	100	96.0	96.4	100	96.6	100	96.4	95.2	95.8	95.7
4-3 個人毎の精密検査方法及び、精密検査(治療)結果を、市区町村、検診機関(医療機関)、精密検査機関が共有したか*	100	100	100	100	92.9	80.0	100	100	100	100	100	100
4-4 過去5年間の精密検査方法及び、精密検査(治療)結果を記録しているか*	100	100	-	-	96.4	100	96.6	100	96.4	90.5	95.8	91.3
4-5 精密検査未受診と精密検査結果未把握を定義に従って区別し、精密検査未受診者を特定したか*	100	100	100	100	100	100	100	100	100	100	100	100
4-6 精密検査未受診者に精密検査の受診勧奨を行ったか*	96.3	50.0	100	88.0	92.9	100	93.1	80.0	92.9	90.5	91.7	91.3
[5] 地域保健・健康増進事業報告												
5-1 がん検診結果や精密検査結果の最終報告(令和元年度地域保健・健康増進事業報告)を行ったか*	100	100	100	100	100	100	100	100	100	95.2	100	95.7
5-2 がん検診の結果について、地域保健・健康増進事業報告の全項目を計上できるよう、委託先(検診機関(医療機関)、医師会など)に報告を求めたか*	100	100	100	100	96.4	100	100	100	100	95.2	100	91.3
5-3 がん検診の結果について、委託先からの報告内容が地域保健・健康増進事業報告を網羅できていない場合、改善を求めたか*	100	100	100	100	96.4	100	100	100	100	95.2	100	95.7
5-4 精密検査結果について、地域保健・健康増進事業報告の全項目を計上できるよう、委託先(検診機関(医療機関)、精密検査機関、医師会など)に報告を求めたか*	96.3	100	100	100	96.4	100	100	100	100	90.5	100	95.7
5-5 精密検査結果について、委託先からの報告内容が地域保健・健康増進事業報告を網羅できていない場合、改善を求めたか*	100	100	100	100	96.4	100	100	100	100	95.2	100	95.7
[6] 検診機関(医療機関)の質の担保												
6-1 委託先検診機関(医療機関)を、仕様書の内容に基づいて選定したか*	100	100	100	96.0	96.4	80.0	100	80.0	100	95.2	100	91.3
6-2 仕様書(もしくは実施要綱)の内容は、「仕様書に明記すべき必要最低限の精度管理項目」を満たしたか*	96.3	100	100	96.0	92.9	80.0	96.6	80.0	96.4	95.2	95.8	91.3
6-3 検診終了後に、委託先検診機関(医療機関)で仕様書(もしくは実施要綱)の内容が遵守されたことを確認したか*	66.7	0	100	64.0	64.3	20.0	69.0	40.0	67.9	57.1	62.5	60.9
6-4 検診機関(医療機関)に精度管理評価を個別にフィードバックしたか*	74.1	50.0	100	80.0	75.0	40.0	75.9	60.0	75.0	76.2	79.2	82.6
6-5 「検診機関連用チェックリスト」の遵守状況をフィードバックしたか*	74.1	50.0	100	80.0	75.0	40.0	75.9	60.0	75.0	76.2	79.2	82.6
6-6 検診機関(医療機関)毎のプロセス指標値を集計してフィードバックしたか*	74.1	50.0	100	80.0	75.0	40.0	75.9	60.0	75.0	76.2	79.2	82.6
6-7 上記(6-4,6-5,6-6)の結果をふまえ、課題のある検診機関(医療機関)に改善策をフィードバックしたか*	70.4	50.0	100	76.0	67.9	40.0	72.4	40.0	71.4	71.4	79.2	78.3

表5 チェックリスト実施率（2018年度の精度管理指標の把握に関する項目）

	実施したと回答した市区町村割合(%)																									
	胃 (エックス線)		胃 (内視鏡)		大腸		肺		乳		子宮頸															
	集団	個別	集団	個別	集団	個別	集団	個別	集団	個別	集団	個別														
	集計対象市区町村数		29		2		1		15		30		6		30		5		30		20		27		22	
	集計対象市区町村割合(%)		96.7		6.7		3.3		50.0		100		20.0		100		16.7		100		66.7		90.0		73.3	
【7】 受診率（受診者数）の集計																										
7-1 受診率を集計したか*																										
7-2 受診率を性別・年齢5歳階級別に集計したか*																										
7-3 受診数を検診機関別に集計したか*																										
7-4 受診数を検診受診歴別に集計したか*																										
【8】 要精検率の集計																										
8-1 要精検率を集計したか*																										
8-2 要精検率を性別・年齢5歳階級別に集計したか*																										
8-3 要精検率を検診機関別に集計したか*																										
8-4 要精検率を検診受診歴別に集計したか*																										
【9】 精検受診率の集計																										
9-1 精検受診率を集計したか*																										
9-2 精検受診率を性別・年齢5歳階級別に集計したか*																										
9-3 精検受診率を検診機関別に集計したか*																										
9-4 精検受診率を検診受診歴別に集計したか*																										
【10】 精検未受診率の集計																										
10-1 精検未受診率を集計したか*																										
【11】 がん発見率の集計																										
11-1 がん発見率を集計したか*																										
11-2 がん発見率を性別・年齢5歳階級別に集計したか*																										
11-3 がん発見率を検診機関別に集計したか*																										
11-4 がん発見率を検診受診歴別に集計したか*																										
11-5 がん発見率を検査方法別に集計したか*																										
【12】 陽性反応適中度の集計																										
12-1 陽性反応適中度を集計したか*																										
12-2 陽性反応適中度を性別・年齢5歳階級別に集計したか*																										
12-3 陽性反応適中度を検診機関別に集計したか*																										
12-4 陽性反応適中度を検診受診歴別に集計したか*																										
12-5 陽性反応適中度を検査方法別に集計したか*																										
【13】 早期がん割合の集計																										
13-1 早期がん割合を集計したか*																										
13-2 早期がん割合を性別・年齢5歳階級別に集計したか*																										
13-3 早期がん割合を検診機関別に集計したか*																										
13-4 早期がん割合を検診受診歴別に集計したか*																										
13-5 早期がん割合を検査方法別に集計したか*																										
【14】 粘膜内がん、非浸潤がんの集計																										
14-1 粘膜内がんを集計したか*																										
非浸潤がんを集計したか*																										
【15】 上皮内病変（CINなど）数の集計																										
15-1 上皮内病変(CINなど)数を集計したか(区分毎)*																										
15-2 上皮内病変(CINなど)数を年齢5歳階級別に集計したか(区分毎)*																										
15-3 上皮内病変(CINなど)数を検診機関別に集計したか(区分毎)*																										
15-4 上皮内病変(CINなど)数を検診受診歴別に集計したか(区分毎)*																										
【16】 微小浸潤がん割合の集計																										
16-1 微小浸潤がん割合を集計したか*																										
16-2 微小浸潤がん割合を年齢階級別に集計したか*																										
16-3 微小浸潤がん割合を検診機関別に集計したか*																										
16-4 微小浸潤がん割合を検診受診歴別に集計したか*																										

* 「事業評価のためのチェックリスト・市区町村用（平成31年3月）」に記載されている項目

国立がん研究センター がん情報サービス https://ganjoho.jp/med_pro/pre_scr/screening/check_list.html

3 プロセス指標値(高知県)

表6 市区町村別のプロセス指標値
胃がん(エックス線)

自治体名	受診者数(人)			2018年度プロセス指標値(男女計 50~74歳)											
	集団	個別	計	要精検率(%)			精検受診率(%)			がん発見率(%)			陽性反応適中度(%)		
				集団	個別	計	集団	個別	計	集団	個別	計	集団	個別	計
全国	1,412,955	424,633	1,837,588	7.0	7.8	7.2	84.4	75.6	82.2	0.12	0.12	0.12	1.78	1.52	1.72
高知県	15,695	49	15,744	6.2	4.1	6.2	91.8	50.0	91.7	0.09	0	0.09	1.43	0	1.43
高知市	3,723	-	3,723	5.9	-	5.9	94.1	-	94.1	0.13	-	0.13	2.28	-	2.28
室戸市	609	-	609	7.4	-	7.4	86.7	-	86.7	0.16	-	0.16	2.22	-	2.22
安芸市	218	24	242	3.2	4.2	3.3	85.7	100	87.5	0	0	0	0	0	0
南国市	502	-	502	5.8	-	5.8	100	-	100	0	-	0	0	-	0
土佐市	882	-	882	6.6	-	6.6	93.1	-	93.1	0.23	-	0.23	3.45	-	3.45
須崎市	528	-	528	6.8	-	6.8	97.2	-	97.2	0	-	0	0	-	0
宿毛市	375	-	375	6.9	-	6.9	80.8	-	80.8	0.27	-	0.27	3.85	-	3.85
土佐清水市	399	-	399	4.3	-	4.3	100	-	100	0.25	-	0.25	5.88	-	5.88
四万十市	471	-	471	5.3	-	5.3	88.0	-	88.0	0	-	0	0	-	0
香南市	1,158	-	1,158	6.4	-	6.4	90.5	-	90.5	0	-	0	0	-	0
香美市	1,026	-	1,026	6.1	-	6.1	95.2	-	95.2	0	-	0	0	-	0
東洋町	135	-	135	5.9	-	5.9	87.5	-	87.5	0	-	0	0	-	0
芸西村	50	10	60	6.0	0	5.0	100	-	100	0	-	0	0	-	0
本山町	158	-	158	3.8	-	3.8	100	-	100	0	-	0	0	-	0
大豊町	199	-	199	8.0	-	8.0	87.5	-	87.5	0.50	-	0.50	6.25	-	6.25
土佐町	195	-	195	10.3	-	10.3	100	-	100	0	-	0	0	-	0
大川村	-	-	-	-	-	-	-	-	-	-	-	-	-	-	-
いの町	976	15	991	6.9	6.7	6.9	94.0	0	92.6	0.10	0	0.10	1.49	0	1.47
仁淀川町	439	-	439	3.4	-	3.4	86.7	-	86.7	0	-	0	0	-	0
中土佐町	397	-	397	7.3	-	7.3	96.6	-	96.6	0	-	0	0	-	0
佐川町	487	-	487	6.6	-	6.6	96.9	-	96.9	0.41	-	0.41	6.25	-	6.25
越知町	316	-	316	6.6	-	6.6	66.7	-	66.7	0	-	0	0	-	0
橋原町	332	-	332	6.9	-	6.9	91.3	-	91.3	0	-	0	0	-	0
日高村	355	-	355	5.9	-	5.9	85.7	-	85.7	0	-	0	0	-	0
津野町	357	-	357	7.8	-	7.8	85.7	-	85.7	0	-	0	0	-	0
四万十町	623	-	623	5.8	-	5.8	91.7	-	91.7	0	-	0	0	-	0
大月町	126	-	126	5.6	-	5.6	100	-	100	0	-	0	0	-	0
三原村	83	-	83	8.4	-	8.4	100	-	100	0	-	0	0	-	0
黒潮町	333	-	333	5.7	-	5.7	89.5	-	89.5	0	-	0	0	-	0
中芸広域連合	243	-	243	8.6	-	8.6	76.2	-	76.2	0	-	0	0	-	0

胃がん(内視鏡)

自治体名	受診者数(人)			2018年度プロセス指標値(男女計 50~74歳)											
	集団	個別	計	要精検率(%)			精検受診率(%)			がん発見率(%)			陽性反応適中度(%)		
				集団	個別	計	集団	個別	計	集団	個別	計	集団	個別	計
全国	13,757	712,303	726,060	4.5	7.6	7.5	81.9	93.1	92.9	0.21	0.28	0.28	4.68	3.72	3.73
高知県	-	622	622	-	7.9	7.9	-	91.8	91.8	-	0.32	0.32	-	4.08	4.08
高知市	-	76	76	-	9.2	9.2	-	100	100	-	0	0	-	0	0
室戸市	-	8	8	-	0	0	-	-	-	-	-	-	-	-	-
安芸市	-	-	-	-	-	-	-	-	-	-	-	-	-	-	-
南国市	-	22	22	-	4.5	4.5	-	100	100	-	0	0	-	0	0
土佐市	-	-	-	-	-	-	-	-	-	-	-	-	-	-	-
須崎市	-	-	-	-	-	-	-	-	-	-	-	-	-	-	-
宿毛市	-	15	15	-	0	0	-	-	-	-	-	-	-	-	-
土佐清水市	-	28	28	-	32.1	32.1	-	88.9	88.9	-	3.57	3.57	-	11.11	11.11
四万十市	-	60	60	-	15.0	15.0	-	100	100	-	0	0	-	0	0
香南市	-	86	86	-	9.3	9.3	-	87.5	87.5	-	1.16	1.16	-	12.50	12.50
香美市	-	68	68	-	2.9	2.9	-	50.0	50.0	-	0	0	-	0	0
東洋町	-	-	-	-	-	-	-	-	-	-	-	-	-	-	-
芸西村	-	26	26	-	7.7	7.7	-	100	100	-	0	0	-	0	0
本山町	-	19	19	-	10.5	10.5	-	100	100	-	0	0	-	0	0
大豊町	-	17	17	-	5.9	5.9	-	100	100	-	0	0	-	0	0
土佐町	-	33	33	-	9.1	9.1	-	100	100	-	0	0	-	0	0
大川村	-	5	5	-	0	0	-	-	-	-	-	-	-	-	-
いの町	-	45	45	-	6.7	6.7	-	100	100	-	0	0	-	0	0
仁淀川町	-	-	-	-	-	-	-	-	-	-	-	-	-	-	-
中土佐町	-	14	14	-	0	0	-	-	-	-	-	-	-	-	-
佐川町	-	-	-	-	-	-	-	-	-	-	-	-	-	-	-
越知町	-	-	-	-	-	-	-	-	-	-	-	-	-	-	-
橋原町	-	-	-	-	-	-	-	-	-	-	-	-	-	-	-
日高村	-	-	-	-	-	-	-	-	-	-	-	-	-	-	-
津野町	-	-	-	-	-	-	-	-	-	-	-	-	-	-	-
四万十町	-	-	-	-	-	-	-	-	-	-	-	-	-	-	-
大月町	-	2	2	-	0	0	-	-	-	-	-	-	-	-	-
三原村	-	-	-	-	-	-	-	-	-	-	-	-	-	-	-
黒潮町	-	-	-	-	-	-	-	-	-	-	-	-	-	-	-
中芸広域連合	-	98	98	-	2.0	2.0	-	50.0	50.0	-	0	0	-	0	0

大腸がん

自治体名	2018年度プロセス指標値(男女計 40~74歳)														
	受診者数(人)			要精検率(%)			精検受診率(%)			がん発見率(%)			陽性反応適中度(%)		
	集団	個別	計	集団	個別	計	集団	個別	計	集団	個別	計	集団	個別	計
全国	2,724,124	3,173,225	5,897,349	5.6	6.7	6.2	75.8	68.3	71.4	0.16	0.22	0.20	2.94	3.34	3.17
高知県	29,229	3,919	33,148	4.2	4.8	4.3	82.4	85.6	82.8	0.13	0.23	0.14	3.06	4.81	3.29
高知市	7,793	3,570	11,363	4.2	4.8	4.4	84.8	88.4	86.1	0.17	0.25	0.19	3.95	5.20	4.38
室戸市	1,154	-	1,154	4.2	-	4.2	89.8	-	89.8	0.09	-	0.09	2.04	-	2.04
安芸市	517	6	523	4.4	16.7	4.6	82.6	100	83.3	0	0	0	0	0	0
南国市	1,493	-	1,493	4.8	-	4.8	87.3	-	87.3	0.13	-	0.13	2.82	-	2.82
土佐市	1,418	-	1,418	3.8	-	3.8	79.6	-	79.6	0.14	-	0.14	3.70	-	3.70
須崎市	908	145	1,053	4.1	0.7	3.6	89.2	0	86.8	0	0	0	0	0	0
宿毛市	720	-	720	5.0	-	5.0	83.3	-	83.3	0.28	-	0.28	5.56	-	5.56
土佐清水市	999	-	999	4.0	-	4.0	92.5	-	92.5	0.20	-	0.20	5.00	-	5.00
四万十市	1,225	-	1,225	4.4	-	4.4	63.0	-	63.0	0.16	-	0.16	3.70	-	3.70
香南市	1,843	-	1,843	3.8	-	3.8	80.0	-	80.0	0.05	-	0.05	1.43	-	1.43
香美市	1,728	-	1,728	3.9	-	3.9	85.1	-	85.1	0.12	-	0.12	2.99	-	2.99
東洋町	251	-	251	7.6	-	7.6	63.2	-	63.2	0	-	0	0	-	0
芸西村	158	56	214	7.0	3.6	6.1	81.8	100	84.6	0	0	0	0	0	0
本山町	310	-	310	4.2	-	4.2	61.5	-	61.5	0	-	0	0	-	0
大豊町	278	-	278	3.6	-	3.6	90.0	-	90.0	0.36	-	0.36	10.00	-	10.00
土佐町	197	-	197	3.6	-	3.6	85.7	-	85.7	0	-	0	0	-	0
大川村	39	-	39	2.6	-	2.6	0	-	0	0	-	0	0	-	0
いの町	1,541	68	1,609	4.1	10.3	4.4	81.0	42.9	77.1	0.06	0	0.06	1.59	0	1.43
仁淀川町	637	-	637	3.0	-	3.0	78.9	-	78.9	0.31	-	0.31	10.53	-	10.53
中土佐町	731	-	731	4.0	-	4.0	75.9	-	75.9	0	-	0	0	-	0
佐川町	715	-	715	4.3	-	4.3	87.1	-	87.1	0.28	-	0.28	6.45	-	6.45
越知町	456	-	456	5.5	-	5.5	72.0	-	72.0	0.22	-	0.22	4.00	-	4.00
橋原町	482	-	482	2.5	-	2.5	66.7	-	66.7	0	-	0	0	-	0
日高村	500	-	500	4.2	-	4.2	81.0	-	81.0	0.40	-	0.40	9.52	-	9.52
津野町	515	-	515	4.9	-	4.9	76.0	-	76.0	0	-	0	0	-	0
四万十町	962	-	962	4.7	-	4.7	84.4	-	84.4	0.10	-	0.10	2.22	-	2.22
大月町	388	-	388	5.4	-	5.4	100	-	100	0	-	0	0	-	0
三原村	165	-	165	4.2	-	4.2	71.4	-	71.4	0	-	0	0	-	0
黒潮町	742	-	742	4.2	-	4.2	93.5	-	93.5	0	-	0	0	-	0
中芸広域連合	364	74	438	5.8	4.1	5.5	66.7	33.3	62.5	0.27	0	0.23	4.76	0	4.17

肺がん

自治体名	2018年度プロセス指標値(男女計 40~74歳)														
	受診者数(人)			要精検率(%)			精検受診率(%)			がん発見率(%)			陽性反応適中度(%)		
	集団	個別	計	集団	個別	計	集団	個別	計	集団	個別	計	集団	個別	計
全国	3,143,976	2,231,157	5,375,133	1.6	2.2	1.8	86.8	80.7	83.8	0.04	0.04	0.04	2.67	1.87	2.27
高知県	38,643	364	39,007	0.2	0	0.2	91.1	-	91.1	0.02	-	0.02	10.13	-	10.13
高知市	6,416	-	6,416	0.2	-	0.2	100	-	100	0	-	0	0	-	0
室戸市	1,242	-	1,242	0.1	-	0.1	100	-	100	0	-	0	0	-	0
安芸市	1,607	-	1,607	0.2	-	0.2	100	-	100	0	-	0	0	-	0
南国市	3,054	-	3,054	0.0	-	0.0	100	-	100	0	-	0	0	-	0
土佐市	1,297	-	1,297	0	-	0	-	-	-	-	-	-	-	-	-
須崎市	1,052	-	1,052	0.8	-	0.8	100	-	100	0	-	0	0	-	0
宿毛市	1,847	33	1,880	0.3	0	0.3	83.3	-	83.3	0	-	0	0	-	0
土佐清水市	1,320	-	1,320	0.2	-	0.2	100	-	100	0	-	0	0	-	0
四万十市	2,689	-	2,689	0.3	-	0.3	100	-	100	0.07	-	0.07	28.57	-	28.57
香南市	2,826	-	2,826	0.2	-	0.2	100	-	100	0.04	-	0.04	20.00	-	20.00
香美市	2,119	-	2,119	0.3	-	0.3	83.3	-	83.3	0	-	0	0	-	0
東洋町	298	-	298	0	-	0	-	-	-	-	-	-	-	-	-
芸西村	388	52	440	0.5	0	0.5	100	-	100	0	-	0	0	-	0
本山町	409	-	409	0	-	0	-	-	-	-	-	-	-	-	-
大豊町	271	99	370	0.4	0	0.3	100	-	100	0	-	0	0	-	0
土佐町	450	-	450	0.2	-	0.2	100	-	100	0	-	0	0	-	0
大川村	52	-	52	0	-	0	-	-	-	-	-	-	-	-	-
いの町	1,589	92	1,681	0.1	0	0.1	50.0	-	50.0	0	-	0	0	-	0
仁淀川町	716	-	716	0	-	0	-	-	-	-	-	-	-	-	-
中土佐町	816	-	816	0.2	-	0.2	100	-	100	0	-	0	0	-	0
佐川町	730	-	730	0.1	-	0.1	100	-	100	0	-	0	0	-	0
越知町	529	-	529	0	-	0	-	-	-	-	-	-	-	-	-
橋原町	568	-	568	0.2	-	0.2	100	-	100	0.18	-	0.18	100	-	100
日高村	587	-	587	0.3	-	0.3	50.0	-	50.0	0.17	-	0.17	50.00	-	50.00
津野町	751	-	751	0.1	-	0.1	100	-	100	0.13	-	0.13	100	-	100
四万十町	2,270	-	2,270	0.4	-	0.4	70.0	-	70.0	0.09	-	0.09	20.00	-	20.00
大月町	540	-	540	0.2	-	0.2	100	-	100	0	-	0	0	-	0
三原村	206	1	207	0.5	0	0.5	100	-	100	0	-	0	0	-	0
黒潮町	1,309	-	1,309	0.2	-	0.2	100	-	100	0	-	0	0	-	0
中芸広域連合	695	87	782	0.3	0	0.3	100	-	100	0	-	0	0	-	0

乳がん

自治体名	2018年度プロセス指標値(女 40~74歳)														
	受診者数(人)			要精検率(%)			精検受診率(%)			がん発見率(%)			陽性反応適中率(%)		
	集団	個別	計	集団	個別	計	集団	個別	計	集団	個別	計	集団	個別	計
全国	1,325,555	1,489,153	2,814,708	5.0	7.4	6.3	91.3	87.9	89.2	0.28	0.35	0.32	6.64	4.72	5.06
高知県	9,291	5,553	14,844	3.6	5.9	4.5	95.0	96.0	95.5	0.28	0.38	0.32	7.72	6.40	7.07
高知市	905	5,085	5,990	4.6	5.9	5.7	97.6	95.6	95.9	0.11	0.39	0.35	2.38	6.71	6.18
室戸市	333	16	349	3.9	0	3.7	100	-	100	0	-	0	0	-	0
安芸市	447	7	454	0	0	0	-	-	-	-	-	-	-	-	-
南国市	269	26	295	4.1	19.2	5.4	90.9	100	93.8	0	0	0	0	0	0
土佐市	612	-	612	3.8	-	3.8	100	-	100	0.33	-	0.33	8.70	-	8.70
須崎市	435	15	450	3.2	0	3.1	100	-	100	0.46	-	0.44	14.29	-	14.29
宿毛市	339	24	363	4.4	8.3	4.7	93.3	100	94.1	0	0	0	0	0	0
土佐清水市	488	34	522	4.9	5.9	5.0	91.7	100	92.3	0	0	0	0	0	0
四万十市	680	33	713	4.1	0	3.9	96.4	-	96.4	0.29	-	0.28	7.14	-	7.14
香南市	786	-	786	3.4	-	3.4	100	-	100	0	-	0	0	-	0
香美市	354	69	423	4.0	1.4	3.5	100	100	100	0.28	0	0.24	7.14	0	6.67
東洋町	93	-	93	3.2	-	3.2	100	-	100	0	-	0	0	-	0
芸西村	84	24	108	2.4	16.7	5.6	100	100	100	0	0	0	0	0	0
本山町	74	5	79	2.7	0	2.5	100	-	100	0	-	0	0	-	0
大豊町	90	12	102	3.3	0	2.9	100	-	100	0	-	0	0	-	0
土佐町	137	13	150	5.8	7.7	6.0	87.5	100	88.9	0	0	0	0	0	0
大川村	28	1	29	3.6	0	3.4	100	-	100	0	-	0	0	-	0
いの町	504	128	632	4.4	8.6	5.2	100	100	100	0.79	0.78	0.79	18.18	9.09	15.15
仁淀川町	185	-	185	2.7	-	2.7	100	-	100	0	-	0	0	-	0
中土佐町	227	5	232	2.2	0	2.2	0	-	0	0	-	0	0	-	0
佐川町	192	-	192	0	-	0	-	-	-	-	-	-	-	-	-
越知町	209	-	209	4.3	-	4.3	88.9	-	88.9	0.48	-	0.48	11.11	-	11.11
橋原町	164	-	164	1.8	-	1.8	100	-	100	1.22	-	1.22	66.67	-	66.67
日高村	142	4	146	3.5	25.0	4.1	100	100	100	2.11	0	2.05	60.00	0	50.00
津野町	198	33	231	4.0	6.1	4.3	100	100	100	1.01	0	0.87	25.00	0	20.00
四万十町	422	13	435	4.3	7.7	4.4	100	100	100	0.47	0	0.46	11.11	0	10.53
大月町	275	-	275	2.2	-	2.2	83.3	-	83.3	0.73	-	0.73	33.33	-	33.33
三原村	111	-	111	4.5	-	4.5	100	-	100	0	-	0	0	-	0
黒潮町	304	6	310	4.6	0	4.5	85.7	-	85.7	0.66	-	0.65	14.29	-	14.29
中芸広域連合	204	-	204	3.4	-	3.4	85.7	-	85.7	0	-	0	0	-	0

子宮頸がん

自治体名	2018年度プロセス指標値(女 20~74歳)														
	受診者数(人)			要精検率(%)			精検受診率(%)			がん発見率(%)			陽性反応適中率(%)		
	集団	個別	計	集団	個別	計	集団	個別	計	集団	個別	計	集団	個別	計
全国	1,068,355	2,923,645	3,992,000	1.3	2.4	2.1	83.7	73.8	75.5	0.02	0.03	0.03	1.54	1.27	1.31
高知県	8,915	6,705	15,620	0.8	1.3	1.0	90.3	72.4	80.5	0.02	0	0.01	2.78	0	1.26
高知市	1,402	4,574	5,976	0.9	1.3	1.2	92.3	91.4	91.5	0.07	0	0.02	7.69	0	1.41
室戸市	179	74	253	0	0	0	-	-	-	-	-	-	-	-	-
安芸市	300	78	378	0.7	2.6	1.1	0	0	0	0	0	0	0	0	0
南国市	522	274	796	1.1	3.6	2.0	100	0	37.5	0	0	0	0	0	0
土佐市	636	134	770	1.7	0	1.4	100	-	100	0	-	0	0	-	0
須崎市	395	96	491	0.5	0	0.4	100	-	100	0	-	0	0	-	0
宿毛市	280	50	330	0	2.0	0.3	-	0	0	-	0	0	-	0	0
土佐清水市	379	84	463	0	1.2	0.2	-	0	0	-	0	0	-	0	0
四万十市	428	205	633	0.9	0	0.6	100	-	100	0	-	0	0	-	0
香南市	684	204	888	1.3	1.5	1.4	77.8	0	58.3	0	0	0	0	0	0
香美市	688	280	968	0.9	0.4	0.7	83.3	0	71.4	0	0	0	0	0	0
東洋町	91	6	97	1.1	0	1.0	100	-	100	0	-	0	0	-	0
芸西村	76	28	104	0	0	0	-	-	-	-	-	-	-	-	-
本山町	85	24	109	4.7	12.5	6.4	75.0	100	85.7	0	0	0	0	0	0
大豊町	3	31	34	0	0	0	-	-	-	-	-	-	-	-	-
土佐町	-	14	14	0	0	0	-	-	-	-	-	-	-	-	-
大川村	31	2	33	0	0	0	-	-	-	-	-	-	-	-	-
いの町	442	154	596	1.1	3.9	1.8	100	100	100	0	0	0	0	0	0
仁淀川町	166	17	183	0	0	0	-	-	-	-	-	-	-	-	-
中土佐町	217	32	249	0.5	0	0.4	100	-	100	0	-	0	0	-	0
佐川町	147	50	197	0	0	0	-	-	-	-	-	-	-	-	-
越知町	215	26	241	0.5	0	0.4	100	-	100	0	-	0	0	-	0
橋原町	144	18	162	0.7	0	0.6	100	-	100	0.69	-	0.62	100	-	100
日高村	143	24	167	0.7	0	0.6	100	-	100	0	-	0	0	-	0
津野町	194	66	260	0	3.0	0.8	-	50.0	50.0	0	0	0	-	0	0
四万十町	565	67	632	0.5	0	0.5	100	-	100	0	-	0	0	-	0
大月町	42	6	48	0	0	0	-	-	-	-	-	-	-	-	-
三原村	-	2	2	-	0	0	-	-	-	-	-	-	-	-	-
黒潮町	269	39	308	0.4	0	0.3	100	-	100	0	-	0	0	-	0
中芸広域連合	192	46	238	0.5	0	0.4	100	-	100	0	-	0	0	-	0

【福岡県】都道府県別がん検診実施状況

1 指針に基づくがん検診実施状況(福岡県)

表1 指針に基づく検診実施状況(2020年度の検診実施状況)

	実施したと回答した市区町村割合(%)				
	胃 ^{*1}	大腸	肺	乳	子宮頸
集計対象市区町村数	60	60	60	60	60
集計対象市区町村割合(%)	100	100	100	100	100
指針に基づく対象年齢で検診を実施した ^{*1 *2}	3.3	78.3	48.3	95.0	96.7
指針に基づく受診間隔 [*] で検診を実施した ^{*1 *2}	3.3	100	93.3	46.7	43.3

*1 平成28年2月の指針改定に伴い、胃がん検診ではそれまで対象年齢は「40歳以上、上限制限なし」、受診間隔は「年1回」であったのが、それぞれ「50歳以上、上限制限なし(ただし、胃部エックス線検査については、当分の間、40歳以上の者を対象としても差し支えない。)」 「同一人にとって受診機会は毎年あるが、原則2年に1回の受診間隔(ただし、胃部エックス線検査については、当分の間、年1回実施しても差し支えない)」に変更された。
よって、平成29年度調査(平成28年度検診体制)以降は、胃がん検診の対象年齢は「50歳以上、上限制限なし」、受診間隔は「2年に1回」と回答した場合のみ指針に基づくものとして集計している。

*2 令和3年度調査(令和2年度検診体制)では、指針に基づく検診方法(14ページ参照)の対象年齢と受診間隔の回答をもとに集計した。

表2 指針に基づかない検診実施状況(2020年度の検診実施状況)

	実施したと回答した市区町村割合(%)
集計対象市区町村数	60
集計対象市区町村割合(%)	100
指針以外の何らかの部位で検診を実施した	95.0
前立腺がん検診(PSA検査)を実施した	95.0
子宮体がん検診(細胞診)を実施した	3.3
エコーによる検診(肝臓、卵巣、甲状腺)を実施した	11.7
その他の何らかの検診を実施した	6.7

2 市区町村用がん検診チェックリスト実施率(福岡県)

表3 チェックリスト実施率(全項目)

	実施したと回答した市区町村割合(%)											
	胃 (エックス線)		胃 (内視鏡)		大腸		肺		乳		子宮頸	
	集団	個別	集団	個別	集団	個別	集団	個別	集団	個別	集団	個別
集計対象市区町村数	60	7	2	13	59	27	58	15	60	49	59	50
集計対象市区町村割合(%)	100	11.7	3.3	21.7	98.3	45.0	96.7	25.0	100	81.7	98.3	83.3
チェックリスト全項目の実施率*	78.3	69.2	76.0	67.5	78.2	64.8	78.4	73.9	78.6	64.1	78.7	63.3

表4 チェックリスト実施率(2020年度の検診体制整備に関する項目)

	実施したと回答した市区町村割合(%)											
	胃 (エックス線)		胃 (内視鏡)		大腸		肺		乳		子宮頸	
	集団	個別	集団	個別	集団	個別	集団	個別	集団	個別	集団	個別
集計対象市区町村数	60	7	2	29	60	29	60	16	60	50	59	52
集計対象市区町村割合(%)	100	11.7	3.3	48.3	100	48.3	100	26.7	100	83.3	98.3	86.7
[1] 検診対象者												
1-1 対象者全員の氏名を記載した名簿を、住民台帳などに基づいて作成したか*	96.7	85.7	100	96.6	96.7	96.6	96.7	100	96.7	98.0	98.3	98.1
1-2 対象者全員に、個別に受診勧奨を行ったか*	16.7	0	0	13.8	16.7	3.4	16.7	6.3	16.7	16.0	16.9	21.2
1-3 受診勧奨を行った住民のうち未受診者全員に対し、再度の受診勧奨を個人毎(手紙・電話・訪問等)に行ったか	3.3	0	0	6.9	3.3	0	3.3	0	1.7	6.0	1.7	9.6
1-4 対象者数(推計でも可)を把握したか*	98.3	100	100	100	98.3	96.6	98.3	100	98.3	100	98.3	100
[2] 受診者の情報管理												
2-1 個人別の受診(記録)台帳またはデータベースを作成したか*	93.3	85.7	50.0	96.6	93.3	96.6	91.7	100	93.3	92.0	93.2	92.3
2-2 過去5年間の受診歴を記録しているか*	91.7	71.4	-	-	90.0	86.2	88.3	87.5	91.7	86.0	93.2	84.6
[3] 受診者への説明、及び要精検者への説明												
3-1 受診勧奨時に、「検診機関用チェックリスト 1.受診者への説明」が全項目記載された資料を、全員に個別配布したか*	68.3	71.4	100	58.6	68.3	48.3	68.3	62.5	68.3	50.0	67.8	51.9
3-2 要精検者全員に対し、受診可能な精密検査機関名(医療機関名)の一覧を提示したか*	93.3	71.4	100	58.6	91.7	79.3	91.7	75.0	93.3	50.0	93.2	53.8
3-3 上記(3-2)の一覧に掲載したすべての精密検査機関には、あらかじめ精密検査結果の報告を依頼したか*	70.0	57.1	50.0	48.3	70.0	62.1	68.3	62.5	70.0	42.0	71.2	44.2
[4] 精密検査結果の把握、精密検査未受診者の特定と受診勧奨												
4-1 精密検査方法及び、精密検査(治療)結果を把握したか*	98.3	85.7	50.0	89.7	96.7	89.7	98.3	93.8	98.3	80.0	98.3	78.8
4-2 精密検査方法及び、精密検査(治療)結果が不明の者については、本人もしくは精密検査機関への照会等により、結果を確認したか*	93.3	85.7	50.0	82.8	93.3	79.3	93.3	93.8	93.3	80.0	93.2	76.9
4-3 個人毎の精密検査方法及び、精密検査(治療)結果を、市区町村、検診機関(医療機関)、精密検査機関が共有したか*	91.7	71.4	50.0	65.5	91.7	65.5	91.7	75.0	91.7	60.0	91.5	59.6
4-4 過去5年間の精密検査方法及び、精密検査(治療)結果を記録しているか*	78.3	57.1	-	-	76.7	79.3	78.3	87.5	78.3	66.0	79.7	67.3
4-5 精密検査未受診と精密検査結果未把握を定義に従って区別し、精密検査未受診者を特定したか*	86.7	100	100	79.3	86.7	82.8	86.7	93.8	88.3	76.0	88.1	73.1
4-6 精密検査未受診者に精密検査の受診勧奨を行ったか*	88.3	100	100	65.5	88.3	72.4	88.3	81.3	88.3	68.0	88.1	63.5
[5] 地域保健・健康増進事業報告												
5-1 がん検診結果や精密検査結果の最終報告(令和元年度地域保健・健康増進事業報告)を行ったか*	100	100	100	93.1	100	100	100	100	100	98.0	100	98.1
5-2 がん検診の結果について、地域保健・健康増進事業報告の全項目を計上できるよう、委託先(検診機関(医療機関)、医師会など)に報告を求めたか*	100	100	100	89.7	100	100	98.3	100	100	86.0	100	86.5
5-3 がん検診の結果について、委託先からの報告内容が地域保健・健康増進事業報告を網羅できていない場合、改善を求めたか*	96.7	100	100	82.8	96.7	96.6	95.0	100	96.7	84.0	96.6	82.7
5-4 精密検査結果について、地域保健・健康増進事業報告の全項目を計上できるよう、委託先(検診機関(医療機関)、精密検査機関、医師会など)に報告を求めたか*	95.0	100	100	86.2	95.0	96.6	95.0	93.8	95.0	78.0	94.9	78.8
5-5 精密検査結果について、委託先からの報告内容が地域保健・健康増進事業報告を網羅できていない場合、改善を求めたか*	95.0	100	100	82.8	95.0	89.7	95.0	93.8	95.0	76.0	94.9	75.0
[6] 検診機関(医療機関)の質の担保												
6-1 委託先検診機関(医療機関)を、仕様書の内容に基づいて選定したか*	85.0	85.7	100	86.2	85.0	72.4	85.0	75.0	85.0	72.0	84.7	75.0
6-2 仕様書(もしくは実施要綱)の内容は、「仕様書に明記すべき必要最低限の精度管理項目」を満たしたか*	75.0	57.1	100	79.3	73.3	51.7	73.3	50.0	75.0	56.0	74.6	61.5
6-3 検診終了後に、委託先検診機関(医療機関)で仕様書(もしくは実施要綱)の内容が遵守されたことを確認したか*	36.7	28.6	100	34.5	36.7	17.2	40.0	12.5	38.3	20.0	39.0	23.1
6-4 検診機関(医療機関)に精度管理評価を個別にフィードバックしたか*	18.3	14.3	50.0	10.3	18.3	10.3	20.0	18.8	20.0	10.0	20.3	9.6
6-5 「検診機関用チェックリスト」の遵守状況をフィードバックしたか*	10.0	0	0	6.9	10.0	3.4	11.7	6.3	11.7	6.0	11.9	5.8
6-6 検診機関(医療機関)毎のプロセス指標値を集計してフィードバックしたか*	11.7	14.3	50.0	10.3	11.7	6.9	11.7	12.5	11.7	8.0	11.9	9.6
6-7 上記(6-4,6-5,6-6)の結果をふまえ、課題のある検診機関(医療機関)に改善策をフィードバックしたか*	11.7	0	50.0	6.9	11.7	3.4	13.3	6.3	13.3	6.0	13.6	5.8

表5 チェックリスト実施率（2018年度の精度管理指標の把握に関する項目）

	実施したと回答した市区町村割合(%)											
	胃 (エックス線)		胃 (内視鏡)		大腸		肺		乳		子宮頸	
	集団	個別	集団	個別	集団	個別	集団	個別	集団	個別	集団	個別
集計対象市区町村数	60	8	3	13	59	27	58	15	60	49	59	51
集計対象市区町村割合(%)	100	13.3	5.0	21.7	98.3	45.0	96.7	25.0	100	81.7	98.3	85.0
【7】 受診率（受診者数）の集計												
7-1 受診率を集計したか*	100	100	100	100	100	96.3	100	100	100	93.9	100	94.1
7-2 受診率を性別・年齢5歳階級別に集計したか*	98.3	100	100	100	98.3	88.9	98.3	100	98.3	93.9	98.3	92.2
7-3 受診数を検診機関別に集計したか*	96.7	75.0	100	69.2	96.6	81.5	96.6	86.7	96.7	83.7	98.3	84.3
7-4 受診数を検診受診歴別に集計したか*	88.3	62.5	33.3	76.9	88.1	77.8	89.7	93.3	88.3	87.8	89.8	86.3
【8】 要精検率の集計												
8-1 要精検率を集計したか*	98.3	100	100	92.3	98.3	92.6	98.3	100	98.3	91.8	98.3	90.2
8-2 要精検率を性別・年齢5歳階級別に集計したか*	91.7	87.5	100	84.6	91.5	81.5	91.4	93.3	91.7	87.8	91.5	86.3
8-3 要精検率を検診機関別に集計したか*	91.7	37.5	100	38.5	91.5	51.9	91.4	66.7	91.7	67.3	93.2	64.7
8-4 要精検率を検診受診歴別に集計したか*	80.0	50.0	33.3	61.5	79.7	66.7	81.0	86.7	80.0	73.5	81.4	70.6
【9】 精検受診率の集計												
9-1 精検受診率を集計したか*	93.3	100	100	92.3	94.9	96.3	94.8	100	95.0	85.7	94.9	86.3
9-2 精検受診率を性別・年齢5歳階級別に集計したか*	88.3	87.5	100	84.6	88.1	81.5	87.9	93.3	88.3	81.6	88.1	78.4
9-3 精検受診率を検診機関別に集計したか*	85.0	50.0	100	38.5	84.7	59.3	84.5	73.3	85.0	63.3	86.4	60.8
9-4 精検受診率を検診受診歴別に集計したか*	75.0	37.5	33.3	69.2	74.6	63.0	75.9	80.0	75.0	69.4	76.3	66.7
【10】 精検未受診率の集計												
10-1 精検未受診率を集計したか*	91.7	87.5	100	84.6	91.5	85.2	91.4	93.3	91.7	83.7	91.5	82.4
【11】 がん発見率の集計												
11-1 がん発見率を集計したか*	93.3	87.5	100	76.9	93.2	77.8	93.1	86.7	93.3	75.5	93.2	74.5
11-2 がん発見率を性別・年齢5歳階級別に集計したか*	88.3	87.5	100	76.9	88.1	74.1	87.9	86.7	88.3	73.5	88.1	70.6
11-3 がん発見率を検診機関別に集計したか*	86.7	37.5	100	38.5	86.4	48.1	86.2	60.0	86.7	53.1	88.1	51.0
11-4 がん発見率を検診受診歴別に集計したか*	75.0	37.5	33.3	61.5	74.6	55.6	75.9	73.3	75.0	61.2	76.3	58.8
11-5 がん発見率を検査方法別に集計したか*	-	-	-	-	-	-	-	-	90.0	75.5	-	-
【12】 陽性反応適中度の集計												
12-1 陽性反応適中度を集計したか*	73.3	87.5	100	69.2	72.9	59.3	74.1	80.0	73.3	55.1	72.9	54.9
12-2 陽性反応適中度を性別・年齢5歳階級別に集計したか*	70.0	87.5	100	69.2	69.5	55.6	70.7	80.0	70.0	53.1	69.5	51.0
12-3 陽性反応適中度を検診機関別に集計したか*	66.7	37.5	100	38.5	66.1	37.0	67.2	60.0	66.7	38.8	67.8	37.3
12-4 陽性反応適中度を検診受診歴別に集計したか*	60.0	37.5	33.3	53.8	59.3	40.7	62.1	66.7	60.0	46.9	61.0	45.1
12-5 陽性反応適中度を検査方法別に集計したか*	-	-	-	-	-	-	-	-	68.3	53.1	-	-
【13】 早期がん割合の集計												
13-1 早期がん割合を集計したか*	81.7	62.5	100	69.2	83.1	51.9	81.0	66.7	83.3	55.1	-	-
13-2 早期がん割合を性別・年齢5歳階級別に集計したか*	78.3	62.5	100	69.2	79.7	51.9	77.6	66.7	80.0	53.1	-	-
13-3 早期がん割合を検診機関別に集計したか*	75.0	25.0	100	30.8	76.3	25.9	74.1	40.0	75.0	30.6	-	-
13-4 早期がん割合を検診受診歴別に集計したか*	68.3	25.0	33.3	61.5	69.5	37.0	69.0	46.7	66.7	44.9	-	-
13-5 早期がん割合を検査方法別に集計したか*	-	-	-	-	-	-	-	-	78.3	53.1	-	-
【14】 粘膜内がん、非浸潤がんの集計												
14-1 粘膜内がんを集計したか*	76.7	50.0	100	76.9	76.3	51.9	-	-	-	-	-	-
非浸潤がんを集計したか*	-	-	-	-	-	-	-	-	81.7	57.1	-	-
【15】 上皮内病変（CINなど）数の集計												
15-1 上皮内病変(CINなど)数を集計したか(区分毎)*	-	-	-	-	-	-	-	-	-	-	86.4	60.8
15-2 上皮内病変(CINなど)数を年齢5歳階級別に集計したか(区分毎)*	-	-	-	-	-	-	-	-	-	-	81.4	56.9
15-3 上皮内病変(CINなど)数を検診機関別に集計したか(区分毎)*	-	-	-	-	-	-	-	-	-	-	78.0	35.3
15-4 上皮内病変(CINなど)数を検診受診歴別に集計したか(区分毎)*	-	-	-	-	-	-	-	-	-	-	74.6	47.1
【16】 微小浸潤がん割合の集計												
16-1 微小浸潤がん割合を集計したか*	-	-	-	-	-	-	-	-	-	-	78.0	56.9
16-2 微小浸潤がん割合を年齢階級別に集計したか*	-	-	-	-	-	-	-	-	-	-	74.6	54.9
16-3 微小浸潤がん割合を検診機関別に集計したか*	-	-	-	-	-	-	-	-	-	-	71.2	31.4
16-4 微小浸潤がん割合を検診受診歴別に集計したか*	-	-	-	-	-	-	-	-	-	-	67.8	47.1

* 「事業評価のためのチェックリスト・市区町村用（平成31年3月）」に記載されている項目

国立がん研究センター がん情報サービス https://ganjoho.jp/med_pro/pre_scr/screening/check_list.html

3 プロセス指標値(福岡県)

表6 市区町村別のプロセス指標値
胃がん(エックス線)

自治体名	2018年度プロセス指標値(男女計 50~74歳)														
	受診者数(人)			要精検率(%)			精検受診率(%)			がん発見率(%)			陽性反応適中率(%)		
	集団	個別	計	集団	個別	計	集団	個別	計	集団	個別	計	集団	個別	計
全国	1,412,955	424,633	1,837,588	7.0	7.8	7.2	84.4	75.6	82.2	0.12	0.12	0.12	1.78	1.52	1.72
福岡県	55,911	4,922	60,833	7.6	7.8	7.6	87.4	89.9	87.6	0.16	0.43	0.18	2.14	5.45	2.42
北九州市	1,724	2,401	4,125	9.8	10.1	10.0	94.7	93.4	93.9	0.41	0.75	0.61	4.14	7.44	6.08
福岡市	5,193	1,698	6,891	6.4	3.7	5.7	89.5	74.2	87.1	0.08	0.12	0.09	1.20	3.23	1.52
大牟田市	788	-	788	9.4	-	9.4	95.9	-	95.9	0.13	-	0.13	1.35	-	1.35
久留米市	2,780	-	2,780	6.2	-	6.2	91.3	-	91.3	0.07	-	0.07	1.16	-	1.16
直方市	533	690	1,223	8.3	10.1	9.3	88.6	90.0	89.5	0	0.14	0.08	0	1.43	0.88
飯塚市	1,594	-	1,594	8.4	-	8.4	91.8	-	91.8	0.31	-	0.31	3.73	-	3.73
田川市	822	-	822	8.0	-	8.0	90.9	-	90.9	0.12	-	0.12	1.52	-	1.52
柳川市	942	-	942	6.2	-	6.2	89.7	-	89.7	0.21	-	0.21	3.45	-	3.45
八女市	1,849	-	1,849	10.2	-	10.2	93.1	-	93.1	0.32	-	0.32	3.19	-	3.19
筑後市	846	-	846	11.2	-	11.2	90.5	-	90.5	0.12	-	0.12	1.05	-	1.05
大川市	530	-	530	12.1	-	12.1	90.6	-	90.6	0.19	-	0.19	1.56	-	1.56
行橋市	1,132	-	1,132	9.0	-	9.0	95.1	-	95.1	0.62	-	0.62	6.86	-	6.86
豊前市	509	25	534	7.7	8.0	7.7	97.4	100	97.6	0	0	0	0	0	0
中間市	725	-	725	7.2	-	7.2	84.6	-	84.6	0.28	-	0.28	3.85	-	3.85
小郡市	1,538	-	1,538	4.9	-	4.9	93.4	-	93.4	0.07	-	0.07	1.32	-	1.32
筑紫野市	1,670	-	1,670	6.3	-	6.3	86.7	-	86.7	0.06	-	0.06	0.95	-	0.95
春日市	1,493	-	1,493	6.8	-	6.8	88.2	-	88.2	0.13	-	0.13	1.96	-	1.96
大野城市	1,239	-	1,239	6.1	-	6.1	72.4	-	72.4	0.24	-	0.24	3.95	-	3.95
宗像市	2,785	-	2,785	7.5	-	7.5	92.3	-	92.3	0.11	-	0.11	1.44	-	1.44
太宰府市	920	-	920	9.7	-	9.7	87.6	-	87.6	0.22	-	0.22	2.25	-	2.25
古賀市	1,292	-	1,292	7.2	-	7.2	91.4	-	91.4	0.23	-	0.23	3.23	-	3.23
福津市	1,680	-	1,680	7.7	-	7.7	99.2	-	99.2	0.30	-	0.30	3.85	-	3.85
うきは市	1,176	-	1,176	5.9	-	5.9	81.2	-	81.2	0.09	-	0.09	1.45	-	1.45
宮若市	674	-	674	9.2	-	9.2	87.1	-	87.1	0	-	0	0	-	0
嘉麻市	910	-	910	7.1	-	7.1	98.5	-	98.5	0.11	-	0.11	1.54	-	1.54
朝倉市	1,607	64	1,671	8.5	10.9	8.6	79.6	100	80.6	0.12	0	0.12	1.46	0	1.39
みやま市	1,295	-	1,295	8.0	-	8.0	91.3	-	91.3	0	-	0	0	-	0
糸島市	1,958	-	1,958	7.6	-	7.6	92.6	-	92.6	0.10	-	0.10	1.35	-	1.35
那珂川市	674	-	674	6.8	-	6.8	95.7	-	95.7	0.15	-	0.15	2.17	-	2.17
宇美町	1,010	-	1,010	6.4	-	6.4	81.5	-	81.5	0.10	-	0.10	1.54	-	1.54
篠栗町	526	-	526	5.5	-	5.5	93.1	-	93.1	0.19	-	0.19	3.45	-	3.45
志免町	1,047	-	1,047	7.9	-	7.9	81.9	-	81.9	0	-	0	0	-	0
須恵町	613	1	614	6.0	0	6.0	86.5	-	86.5	0.49	-	0.49	8.11	-	8.11
新宮町	508	-	508	7.7	-	7.7	89.7	-	89.7	0.20	-	0.20	2.56	-	2.56
久山町	442	-	442	7.2	-	7.2	87.5	-	87.5	0.23	-	0.23	3.13	-	3.13
粕屋町	903	-	903	6.6	-	6.6	93.3	-	93.3	0.55	-	0.55	8.33	-	8.33
芦屋町	48	-	48	14.6	-	14.6	100	-	100	0	-	0	0	-	0
水巻町	647	19	666	6.6	5.3	6.6	81.4	100	81.8	0.15	0	0.15	2.33	0	2.27
岡垣町	699	-	699	4.4	-	4.4	100	-	100	0	-	0	0	-	0
遠賀町	536	-	536	8.6	-	8.6	78.3	-	78.3	0.19	-	0.19	2.17	-	2.17
小竹町	208	-	208	3.4	-	3.4	85.7	-	85.7	0	-	0	0	-	0
鞍手町	490	-	490	5.9	-	5.9	93.1	-	93.1	0.20	-	0.20	3.45	-	3.45
桂川町	407	-	407	10.1	-	10.1	65.9	-	65.9	0.25	-	0.25	2.44	-	2.44
筑前町	1,004	-	1,004	5.6	-	5.6	94.6	-	94.6	0	-	0	0	-	0
東峰村	120	-	120	10.8	-	10.8	92.3	-	92.3	0	-	0	0	-	0
大刀洗町	573	-	573	7.9	-	7.9	77.8	-	77.8	0.35	-	0.35	4.44	-	4.44
大木町	207	-	207	6.8	-	6.8	85.7	-	85.7	0	-	0	0	-	0
広川町	475	-	475	7.4	-	7.4	97.1	-	97.1	0	-	0	0	-	0
香春町	359	-	359	32.9	-	32.9	32.2	-	32.2	0	-	0	0	-	0
添田町	463	-	463	10.4	-	10.4	89.6	-	89.6	0.22	-	0.22	2.08	-	2.08
糸田町	278	-	278	5.0	-	5.0	92.9	-	92.9	0	-	0	0	-	0
川崎町	537	-	537	8.9	-	8.9	0	-	0	0	-	0	0	-	0
大任町	44	-	44	0	-	0	-	-	-	-	-	-	-	-	-
赤村	91	-	91	12.1	-	12.1	100	-	100	0	-	0	0	-	0
福智町	511	-	511	7.4	-	7.4	92.1	-	92.1	0.20	-	0.20	2.63	-	2.63
苅田町	569	-	569	5.4	-	5.4	93.5	-	93.5	0.35	-	0.35	6.45	-	6.45
みやこ町	706	24	730	7.4	4.2	7.3	100	100	100	0.14	0	0.14	1.92	0	1.89
吉富町	251	-	251	8.0	-	8.0	90.0	-	90.0	0	-	0	0	-	0
上毛町	342	-	342	5.6	-	5.6	78.9	-	78.9	0	-	0	0	-	0
薬上町	419	-	419	7.4	-	7.4	96.8	-	96.8	0.48	-	0.48	6.45	-	6.45

胃がん（内視鏡）

自治体名	2018年度プロセス指標値(男女計 50~74歳)														
	受診者数(人)			要精検率(%)			精検受診率(%)			がん発見率(%)			陽性反応適中度(%)		
	集団	個別	計	集団	個別	計	集団	個別	計	集団	個別	計	集団	個別	計
全国	13,757	712,303	726,060	4.5	7.6	7.5	81.9	93.1	92.9	0.21	0.28	0.28	4.68	3.72	3.73
福岡県	683	20,829	21,512	1.8	4.5	4.4	100	97.0	97.0	0	0.34	0.33	0	7.65	7.55
北九州市	-	3,100	3,100	-	0.9	0.9	-	96.6	96.6	-	0.19	0.19	-	20.69	20.69
福岡市	392	12,507	12,899	3.1	3.7	3.7	100	98.3	98.3	0	0.36	0.35	0	9.72	9.47
大牟田市	-	364	364	-	19.5	19.5	-	93.0	93.0	-	0	0	-	0	0
久留米市	-	-	-	-	-	-	-	-	-	-	-	-	-	-	-
直方市	-	-	-	-	-	-	-	-	-	-	-	-	-	-	-
飯塚市	-	-	-	-	-	-	-	-	-	-	-	-	-	-	-
田川市	-	-	-	-	-	-	-	-	-	-	-	-	-	-	-
柳川市	-	-	-	-	-	-	-	-	-	-	-	-	-	-	-
八女市	-	-	-	-	-	-	-	-	-	-	-	-	-	-	-
筑後市	-	-	-	-	-	-	-	-	-	-	-	-	-	-	-
大川市	-	-	-	-	-	-	-	-	-	-	-	-	-	-	-
行橋市	-	-	-	-	-	-	-	-	-	-	-	-	-	-	-
豊前市	-	-	-	-	-	-	-	-	-	-	-	-	-	-	-
中間市	-	121	121	-	8.3	8.3	-	100	100	-	0.83	0.83	-	10.00	10.00
小郡市	-	-	-	-	-	-	-	-	-	-	-	-	-	-	-
筑紫野市	-	830	830	-	0.7	0.7	-	50.0	50.0	-	0.12	0.12	-	16.67	16.67
春日市	-	398	398	-	11.6	11.6	-	100	100	-	0.50	0.50	-	4.35	4.35
大野城市	-	1,155	1,155	-	8.9	8.9	-	98.1	98.1	-	0.43	0.43	-	4.85	4.85
宗像市	-	-	-	-	-	-	-	-	-	-	-	-	-	-	-
太宰府市	-	1,110	1,110	-	15.2	15.2	-	98.8	98.8	-	0.72	0.72	-	4.73	4.73
古賀市	-	-	-	-	-	-	-	-	-	-	-	-	-	-	-
福津市	-	-	-	-	-	-	-	-	-	-	-	-	-	-	-
うきは市	-	-	-	-	-	-	-	-	-	-	-	-	-	-	-
宮若市	-	-	-	-	-	-	-	-	-	-	-	-	-	-	-
嘉麻市	-	-	-	-	-	-	-	-	-	-	-	-	-	-	-
朝倉市	-	-	-	-	-	-	-	-	-	-	-	-	-	-	-
みやま市	-	-	-	-	-	-	-	-	-	-	-	-	-	-	-
糸島市	-	330	330	-	5.5	5.5	-	61.1	61.1	-	0.30	0.30	-	5.56	5.56
那珂川市	-	221	221	-	-	-	-	-	-	-	-	-	-	-	-
宇美町	-	-	-	-	-	-	-	-	-	-	-	-	-	-	-
篠栗町	-	-	-	-	-	-	-	-	-	-	-	-	-	-	-
志免町	-	-	-	-	-	-	-	-	-	-	-	-	-	-	-
須恵町	-	-	-	-	-	-	-	-	-	-	-	-	-	-	-
新宮町	-	-	-	-	-	-	-	-	-	-	-	-	-	-	-
久山町	-	-	-	-	-	-	-	-	-	-	-	-	-	-	-
粕屋町	-	218	218	-	0	0	-	-	-	-	-	-	-	-	-
芦屋町	291	-	291	0	-	0	-	-	-	-	-	-	-	-	-
水巻町	-	135	135	-	5.9	5.9	-	100	100	-	0.74	0.74	-	12.50	12.50
岡垣町	-	259	259	-	0	0	-	-	-	-	-	-	-	-	-
遠賀町	-	81	81	-	6.2	6.2	-	100	100	-	1.23	1.23	-	20.00	20.00
小竹町	-	-	-	-	-	-	-	-	-	-	-	-	-	-	-
鞍手町	-	-	-	-	-	-	-	-	-	-	-	-	-	-	-
桂川町	-	-	-	-	-	-	-	-	-	-	-	-	-	-	-
筑前町	-	-	-	-	-	-	-	-	-	-	-	-	-	-	-
東峰村	-	-	-	-	-	-	-	-	-	-	-	-	-	-	-
大刀洗町	-	-	-	-	-	-	-	-	-	-	-	-	-	-	-
大木町	-	-	-	-	-	-	-	-	-	-	-	-	-	-	-
広川町	-	-	-	-	-	-	-	-	-	-	-	-	-	-	-
香春町	-	-	-	-	-	-	-	-	-	-	-	-	-	-	-
添田町	-	-	-	-	-	-	-	-	-	-	-	-	-	-	-
糸田町	-	-	-	-	-	-	-	-	-	-	-	-	-	-	-
川崎町	-	-	-	-	-	-	-	-	-	-	-	-	-	-	-
大任町	-	-	-	-	-	-	-	-	-	-	-	-	-	-	-
赤村	-	-	-	-	-	-	-	-	-	-	-	-	-	-	-
福智町	-	-	-	-	-	-	-	-	-	-	-	-	-	-	-
刃田町	-	-	-	-	-	-	-	-	-	-	-	-	-	-	-
みやこ町	-	-	-	-	-	-	-	-	-	-	-	-	-	-	-
吉富町	-	-	-	-	-	-	-	-	-	-	-	-	-	-	-
上毛町	-	-	-	-	-	-	-	-	-	-	-	-	-	-	-
築上町	-	-	-	-	-	-	-	-	-	-	-	-	-	-	-

大腸がん

自治体名	2018年度プロセス指標値(男女計 40~74歳)														
	受診者数(人)			要精検率(%)			精検受診率(%)			がん発見率(%)			陽性反応適中度(%)		
	集団	個別	計	集団	個別	計	集団	個別	計	集団	個別	計	集団	個別	計
全国	2,724,124	3,173,225	5,897,349	5.6	6.7	6.2	75.8	68.3	71.4	0.16	0.22	0.20	2.94	3.34	3.17
福岡県	100,944	50,683	151,627	6.0	7.1	6.4	74.5	72.9	73.9	0.15	0.31	0.20	2.54	4.28	3.20
北九州市	4,383	12,371	16,754	8.8	7.7	8.0	81.7	80.3	80.7	0.39	0.42	0.41	4.39	5.49	5.17
福岡市	10,511	17,377	27,888	6.4	6.0	6.2	73.4	71.7	72.4	0.22	0.31	0.27	3.41	5.05	4.41
大牟田市	1,556	1,238	2,794	5.3	10.3	7.5	84.1	64.6	72.2	0.06	0	0.04	1.22	0	0.48
久留米市	2,370	11,800	14,170	5.3	6.1	5.9	77.6	74.9	75.3	0.13	0.25	0.23	2.40	4.04	3.80
直方市	847	994	1,841	5.9	10.0	8.1	84.0	82.8	83.2	0	0.20	0.11	0	2.02	1.34
飯塚市	2,599	-	2,599	7.2	-	7.2	84.5	-	84.5	0.15	-	0.15	2.14	-	2.14
田川市	1,443	-	1,443	5.2	-	5.2	81.3	-	81.3	0.28	-	0.28	5.33	-	5.33
柳川市	735	1,018	1,753	4.4	11.7	8.6	84.4	60.5	65.6	0.14	0.29	0.23	3.13	2.52	2.65
八女市	2,750	-	2,750	6.0	-	6.0	77.4	-	77.4	0.07	-	0.07	1.22	-	1.22
筑後市	1,391	786	2,177	5.8	10.1	7.3	76.5	68.4	72.5	0.29	0.38	0.32	4.94	3.80	4.38
大川市	543	657	1,200	4.4	8.8	6.8	79.2	81.0	80.5	0.18	0.46	0.33	4.17	5.17	4.88
行橋市	2,169	-	2,169	5.3	-	5.3	80.7	-	80.7	0.32	-	0.32	6.14	-	6.14
豊前市	941	132	1,073	6.2	3.8	5.9	94.8	40.0	90.5	0.53	0	0.47	8.62	0	7.94
中間市	1,451	-	1,451	5.2	-	5.2	90.7	-	90.7	0.14	-	0.14	2.67	-	2.67
小郡市	2,688	-	2,688	4.2	-	4.2	79.8	-	79.8	0.07	-	0.07	1.75	-	1.75
筑紫野市	4,501	378	4,879	10.3	10.3	10.3	74.1	15.4	69.5	0.16	0	0.14	1.51	0	1.39
春日市	3,222	1,243	4,465	3.7	11.6	5.9	74.8	67.4	70.7	0.06	0.40	0.16	1.68	3.47	2.66
大野城市	2,655	375	3,030	4.7	10.7	5.4	70.2	70.0	70.1	0.15	0	0.13	3.23	0	2.44
宗像市	4,839	20	4,859	6.7	15.0	6.7	83.9	33.3	83.4	0.21	0	0.21	3.11	0	3.08
太宰府市	1,896	394	2,290	5.9	9.6	6.6	85.7	55.3	78.0	0.26	0.51	0.31	4.46	5.26	4.67
古賀市	2,127	125	2,252	6.7	6.4	6.7	78.2	75.0	78.0	0.14	0.80	0.18	2.11	12.50	2.67
福津市	2,896	-	2,896	4.8	-	4.8	85.5	-	85.5	0.07	-	0.07	1.45	-	1.45
うきは市	1,454	-	1,454	4.3	-	4.3	74.6	-	74.6	0	-	0	0	-	0
宮若市	1,154	-	1,154	5.5	-	5.5	81.3	-	81.3	0	-	0	0	-	0
嘉麻市	1,517	-	1,517	7.4	-	7.4	83.9	-	83.9	0.26	-	0.26	3.57	-	3.57
朝倉市	2,729	-	2,729	8.2	-	8.2	64.0	-	64.0	0.04	-	0.04	0.44	-	0.44
みやま市	1,547	176	1,723	7.1	9.7	7.4	80.9	88.2	81.9	0.13	0	0.12	1.82	0	1.57
糸島市	4,292	-	4,292	4.3	-	4.3	32.8	-	32.8	0.02	-	0.02	0.55	-	0.55
那珂川市	1,403	592	1,995	5.3	9.8	6.7	73.3	69.0	71.4	0.43	0.17	0.35	8.00	1.72	5.26
宇美町	1,809	-	1,809	7.4	-	7.4	83.5	-	83.5	0.06	-	0.06	0.75	-	0.75
篠栗町	983	45	1,028	5.4	15.6	5.8	77.4	14.3	70.0	0.31	0	0.29	5.66	0	5.00
志免町	2,100	47	2,147	4.0	2.1	3.9	77.1	100	77.4	0	0	0	0	0	0
須恵町	1,125	106	1,231	4.7	16.0	5.7	73.6	23.5	61.4	0.09	0	0.08	1.89	0	1.43
新宮町	1,223	-	1,223	5.2	-	5.2	76.6	-	76.6	0.16	-	0.16	3.13	-	3.13
久山町	1,235	-	1,235	5.0	-	5.0	72.6	-	72.6	0.24	-	0.24	4.84	-	4.84
粕屋町	1,884	138	2,022	5.1	2.2	4.9	67.7	100	68.7	0.16	0	0.15	3.13	0	3.03
芦屋町	340	-	340	16.5	-	16.5	82.1	-	82.1	0	-	0	0	-	0
水巻町	1,359	56	1,415	4.3	7.1	4.5	88.1	75.0	87.3	0.07	0	0.07	1.69	0	1.59
岡垣町	1,529	88	1,617	3.9	11.4	4.3	81.7	60.0	78.6	0.20	0	0.19	5.00	0	4.29
遠賀町	1,093	-	1,093	3.7	-	3.7	82.5	-	82.5	0	-	0	0	-	0
小竹町	355	-	355	5.6	-	5.6	85.0	-	85.0	0.28	-	0.28	5.00	-	5.00
鞍手町	848	43	891	4.6	14.0	5.1	84.6	33.3	77.8	0	0	0	0	0	0
桂川町	682	-	682	7.2	-	7.2	49.0	-	49.0	0	-	0	0	-	0
筑前町	1,653	-	1,653	4.4	-	4.4	79.2	-	79.2	0.18	-	0.18	4.17	-	4.17
東峰村	151	-	151	4.6	-	4.6	57.1	-	57.1	0	-	0	0	-	0
大刀洗町	970	-	970	3.9	-	3.9	65.8	-	65.8	0.10	-	0.10	2.63	-	2.63
大木町	-	425	425	-	3.5	3.5	-	66.7	66.7	-	0.24	0.24	-	6.67	6.67
広川町	849	-	849	4.4	-	4.4	70.3	-	70.3	0.12	-	0.12	2.70	-	2.70
香春町	530	-	530	23.8	-	23.8	5.6	-	5.6	0	-	0	0	-	0
添田町	729	-	729	4.8	-	4.8	77.1	-	77.1	0	-	0	0	-	0
糸田町	478	-	478	4.6	-	4.6	86.4	-	86.4	0	-	0	0	-	0
川崎町	964	-	964	5.5	-	5.5	0	-	0	0	-	0	0	-	0
大任町	124	-	124	9.7	-	9.7	100	-	100	0.81	-	0.81	8.33	-	8.33
赤村	182	-	182	3.3	-	3.3	83.3	-	83.3	0	-	0	0	-	0
福智町	819	-	819	5.6	-	5.6	80.4	-	80.4	0.24	-	0.24	4.35	-	4.35
苅田町	1,146	-	1,146	5.4	-	5.4	77.4	-	77.4	0.26	-	0.26	4.84	-	4.84
みやこ町	1,331	38	1,369	4.1	15.8	4.5	89.1	83.3	88.5	0.08	0	0.07	1.82	0	1.64
吉富町	496	-	496	4.6	-	4.6	73.9	-	73.9	0	-	0	0	-	0
上毛町	586	-	586	4.1	-	4.1	70.8	-	70.8	0	-	0	0	-	0
築上町	762	21	783	5.0	0	4.9	84.2	-	84.2	0	-	0	0	-	0

肺がん

自治体名	2018年度プロセス指標値(男女計 40~74歳)														
	受診者数(人)			要精検率(%)			精検受診率(%)			がん発見率(%)			陽性反応適中率(%)		
	集団	個別	計	集団	個別	計	集団	個別	計	集団	個別	計	集団	個別	計
全国	3,143,976	2,231,157	5,375,133	1.6	2.2	1.8	86.8	80.7	83.8	0.04	0.04	0.04	2.67	1.87	2.27
福岡県	108,886	19,709	128,595	1.9	1.5	1.8	84.8	89.4	85.4	0.04	0.06	0.05	2.31	3.97	2.52
北九州市	9,783	-	9,783	-	-	-	-	-	-	-	-	-	-	-	-
福岡市	14,105	-	14,105	3.8	-	3.8	80.2	-	80.2	0.06	-	0.06	1.51	-	1.51
大牟田市	1,154	305	1,459	3.8	2.0	3.4	93.2	100	94.0	0.09	0	0.07	2.27	0	2.00
久留米市	-	15,130	15,130	-	1.3	1.3	-	91.0	91.0	-	0.07	0.07	-	5.00	5.00
直方市	823	1,059	1,882	0.7	5.9	3.6	83.3	91.9	91.2	0.12	0	0.05	16.67	0	1.47
飯塚市	2,450	-	2,450	2.4	-	2.4	89.7	-	89.7	0.08	-	0.08	3.45	-	3.45
田川市	1,389	-	1,389	5.1	-	5.1	87.3	-	87.3	0.07	-	0.07	1.41	-	1.41
柳川市	1,458	-	1,458	1.4	-	1.4	85.0	-	85.0	0	-	0	0	-	0
八女市	3,733	-	3,733	3.6	-	3.6	84.2	-	84.2	0.03	-	0.03	0.75	-	0.75
筑後市	1,569	-	1,569	3.4	-	3.4	85.2	-	85.2	0.13	-	0.13	3.70	-	3.70
大川市	622	1,015	1,637	3.2	1.7	2.3	85.0	82.4	83.8	0.16	0	0.06	5.00	0	2.70
行橋市	1,919	-	1,919	3.1	-	3.1	89.8	-	89.8	0.10	-	0.10	3.39	-	3.39
豊前市	958	26	984	2.9	0	2.8	96.4	-	96.4	0	-	0	0	-	0
中間市	1,373	73	1,446	0	4.1	0.2	-	100	100	-	0	0	-	0	0
小郡市	2,655	-	2,655	0.5	-	0.5	84.6	-	84.6	0.04	-	0.04	7.69	-	7.69
筑紫野市	3,857	-	3,857	1.2	-	1.2	87.0	-	87.0	0.05	-	0.05	4.35	-	4.35
春日市	3,059	835	3,894	0.9	0.2	0.8	86.2	100	87.1	0.03	0.12	0.05	3.45	50.00	6.45
大野城市	2,715	-	2,715	1.4	-	1.4	94.6	-	94.6	0.11	-	0.11	8.11	-	8.11
宗像市	4,744	-	4,744	1.7	-	1.7	89.9	-	89.9	0	-	0	0	-	0
太宰府市	2,217	-	2,217	2.8	-	2.8	86.9	-	86.9	0.14	-	0.14	4.92	-	4.92
古賀市	1,827	-	1,827	0.4	-	0.4	87.5	-	87.5	0	-	0	0	-	0
福津市	2,717	-	2,717	2.2	-	2.2	95.0	-	95.0	0.04	-	0.04	1.67	-	1.67
うきは市	2,460	-	2,460	2.9	-	2.9	88.9	-	88.9	0	-	0	0	-	0
宮若市	1,117	-	1,117	2.4	-	2.4	96.3	-	96.3	0.09	-	0.09	3.70	-	3.70
嘉麻市	1,548	-	1,548	2.6	-	2.6	100	-	100	0	-	0	0	-	0
朝倉市	1,154	6	1,160	1.2	0	1.2	85.7	-	85.7	0	-	0	0	-	0
みやま市	2,381	-	2,381	3.1	-	3.1	97.3	-	97.3	0.08	-	0.08	2.74	-	2.74
糸島市	4,490	-	4,490	0.5	-	0.5	87.5	-	87.5	0.04	-	0.04	8.33	-	8.33
那珂川市	1,378	-	1,378	2.5	-	2.5	91.2	-	91.2	0	-	0	0	-	0
宇美町	1,759	-	1,759	0.3	-	0.3	66.7	-	66.7	0	-	0	0	-	0
篠栗町	982	-	982	2.4	-	2.4	83.3	-	83.3	0	-	0	0	-	0
志免町	2,078	-	2,078	1.1	-	1.1	86.4	-	86.4	0.10	-	0.10	9.09	-	9.09
須恵町	1,256	314	1,570	2.0	1.9	2.0	88.0	0	71.0	0	0	0	0	0	0
新宮町	1,411	-	1,411	2.1	-	2.1	100	-	100	0	-	0	0	-	0
久山町	1,616	-	1,616	1.6	-	1.6	96.2	-	96.2	0.12	-	0.12	7.69	-	7.69
粕屋町	1,952	145	2,097	1.7	0	1.6	82.4	-	82.4	0.05	-	0.05	2.94	-	2.94
芦屋町	353	-	353	4.5	-	4.5	100	-	100	0	-	0	0	-	0
水巻町	1,348	61	1,409	0	0	0	-	-	-	-	-	-	-	-	-
岡垣町	1,647	79	1,726	0	0	0	-	-	-	-	-	-	-	-	-
遠賀町	1,115	-	1,115	0.4	-	0.4	100	-	100	0.18	-	0.18	40.00	-	40.00
小竹町	328	-	328	2.1	-	2.1	100	-	100	0	-	0	0	-	0
鞍手町	899	-	899	1.3	-	1.3	83.3	-	83.3	0	-	0	0	-	0
桂川町	598	-	598	2.8	-	2.8	88.2	-	88.2	0	-	0	0	-	0
筑前町	1,773	-	1,773	0.7	-	0.7	91.7	-	91.7	0	-	0	0	-	0
東峰村	229	-	229	1.3	-	1.3	100	-	100	0	-	0	0	-	0
大刀洗町	1,130	-	1,130	0.4	-	0.4	0	-	0	0	-	0	0	-	0
大木町	-	600	600	-	0.7	0.7	-	100	100	-	0.17	0.17	-	25.00	25.00
広川町	1,012	-	1,012	0.8	-	0.8	87.5	-	87.5	0	-	0	0	-	0
香春町	430	-	430	11.6	-	11.6	16.0	-	16.0	0	-	0	0	-	0
添田町	707	-	707	3.7	-	3.7	84.6	-	84.6	0	-	0	0	-	0
糸田町	410	-	410	1.7	-	1.7	100	-	100	0.49	-	0.49	28.57	-	28.57
川崎町	965	-	965	1.7	-	1.7	0	-	0	0	-	0	0	-	0
大任町	108	-	108	1.9	-	1.9	100	-	100	0	-	0	0	-	0
赤村	159	-	159	0	-	0	-	-	-	-	-	-	-	-	-
福智町	803	-	803	0.1	-	0.1	100	-	100	0	-	0	0	-	0
苅田町	1,146	-	1,146	2.5	-	2.5	93.1	-	93.1	0.17	-	0.17	6.90	-	6.90
みやこ町	1,264	34	1,298	1.0	2.9	1.1	100	100	100	0	0	0	0	0	0
吉富町	461	-	461	1.1	-	1.1	100	-	100	0.22	-	0.22	20.00	-	20.00
上毛町	580	-	580	3.4	-	3.4	90.0	-	90.0	0	-	0	0	-	0
築上町	712	27	739	2.1	3.7	2.2	100	100	100	0.14	0	0.14	6.67	0	6.25

乳がん

自治体名	2018年度プロセス指標値(女 40~74歳)														
	受診者数(人)			要精検率(%)			精検受診率(%)			がん発見率(%)			陽性反応適中度(%)		
	集団	個別	計	集団	個別	計	集団	個別	計	集団	個別	計	集団	個別	計
全国	1,325,555	1,489,153	2,814,708	5.0	7.4	6.3	91.3	87.9	89.2	0.28	0.35	0.32	5.64	4.72	5.06
福岡県	55,527	34,468	89,995	6.3	8.7	7.2	92.0	91.4	91.7	0.39	0.39	0.39	6.09	4.45	5.34
北九州市	-	12,318	12,318	-	8.4	8.4	-	96.5	96.5	-	0.42	0.42	-	5.00	5.00
福岡市	8,283	9,889	18,172	8.6	8.9	8.8	96.1	91.4	93.5	0.40	0.40	0.40	4.65	4.54	4.59
大牟田市	1,141	534	1,675	7.4	5.8	6.9	98.8	93.5	97.4	0.53	0.37	0.48	7.14	6.45	6.96
久留米市	2,096	4,186	6,282	3.8	9.0	7.3	93.7	91.8	92.1	0.29	0.31	0.30	7.59	3.45	4.17
直方市	426	552	978	4.9	6.2	5.6	100	88.2	92.7	0.70	0.72	0.72	14.29	11.76	12.73
飯塚市	1,479	153	1,632	6.4	7.8	6.6	95.8	83.3	94.4	0.54	0	0.49	8.42	0	7.48
田川市	685	42	727	6.7	9.5	6.9	93.5	-	-	0.58	-	0.55	8.70	-	8.00
柳川市	880	68	948	2.5	19.1	3.7	100	61.5	85.7	0.23	1.47	0.32	9.09	7.69	8.57
八女市	1,741	1,234	2,975	4.5	7.9	5.9	97.5	95.9	96.6	0.23	0.32	0.27	5.06	4.08	4.52
筑後市	1,074	400	1,474	5.7	6.3	5.8	95.1	100	96.5	0.19	0.25	0.20	3.28	4.00	3.49
大川市	632	186	818	5.5	17.2	8.2	88.6	100	94.0	0.47	1.08	0.61	8.57	6.25	7.46
行橋市	1,114	136	1,250	6.9	5.9	6.8	97.4	87.5	96.5	0.54	0	0.48	7.79	0	7.06
豊前市	586	27	613	9.4	14.8	9.6	92.7	100	93.2	0.68	0	0.65	7.27	0	6.78
中間市	1,010	138	1,148	3.6	8.0	4.1	94.4	90.9	93.6	0.30	0	0.26	8.33	0	6.38
小郡市	1,352	30	1,382	7.9	10.0	8.0	96.3	100	96.4	0.59	0	0.58	7.48	0	7.27
筑紫野市	1,927	104	2,031	3.6	17.3	4.3	92.9	66.7	87.5	0.36	0	0.34	10.00	0	7.95
春日市	2,060	1,130	3,190	2.4	5.6	3.5	89.8	92.1	91.1	0.05	0.71	0.28	2.04	12.70	8.04
大野城市	1,410	171	1,581	3.3	9.4	4.0	97.9	93.8	96.8	0.35	0	0.32	10.64	0	7.94
宗像市	2,307	68	2,375	9.7	4.4	9.6	96.9	0	95.6	0.35	0	0.34	3.57	0	3.52
太宰府市	1,362	125	1,487	7.6	15.2	8.3	98.1	94.7	97.6	0.51	0.80	0.54	6.73	5.26	6.50
古賀市	1,126	140	1,266	3.9	7.9	4.3	93.2	18.2	78.2	0.27	0	0.24	6.82	0	5.45
福津市	1,283	46	1,329	9.5	21.7	9.9	95.1	10.0	88.6	0.94	0	0.90	9.84	0	9.09
うきは市	1,394	6	1,400	2.2	0	2.1	86.7	-	86.7	0.07	-	0.07	3.33	-	3.33
宮若市	795	12	807	6.7	8.3	6.7	96.2	100	96.3	0.13	0	0.12	1.89	0	1.85
嘉麻市	697	129	826	8.3	5.4	7.9	98.3	85.7	96.9	0.57	0	0.48	6.90	0	6.15
朝倉市	1,110	198	1,308	5.8	7.6	6.0	89.1	80.0	87.3	0.27	1.01	0.38	4.69	13.33	6.33
みやま市	916	159	1,075	7.9	8.8	8.0	97.2	92.9	96.5	0.98	0	0.84	12.50	0	10.47
糸島市	2,134	375	2,509	3.7	7.5	4.2	97.4	96.4	97.2	0.61	0	0.52	16.67	0	12.26
那珂川市	670	222	892	7.0	11.3	8.1	91.5	100	94.4	0.60	0.45	0.56	8.51	4.00	6.94
宇美町	759	36	795	4.2	16.7	4.8	90.6	66.7	86.8	0	0	0	0	0	0
篠栗町	456	42	498	6.8	4.8	6.6	96.8	100	97.0	0.22	2.38	0.40	3.23	50.00	6.06
志免町	840	67	907	3.6	16.4	4.5	86.7	0	63.4	0.12	0	0.11	3.33	0	2.44
須恵町	483	225	708	7.2	10.7	8.3	100	87.5	94.9	0	0	0	0	0	0
新宮町	1,246	47	1,293	9.5	17.0	9.7	98.3	0	92.1	0.56	0	0.54	5.93	0	5.56
久山町	355	5	360	5.4	20.0	5.6	100	100	100	0	0	0	0	0	0
粕屋町	826	76	902	8.0	17.1	8.8	93.9	53.8	87.3	0.24	0	0.22	3.03	0	2.53
芦屋町	336	9	345	12.2	0	11.9	97.6	-	97.6	0.60	-	0.58	4.88	-	4.88
水巻町	460	186	646	3.0	10.2	5.1	85.7	84.2	84.8	0.22	0	0.15	7.14	0	3.03
岡垣町	480	317	797	5.2	9.8	7.0	96.0	83.9	89.3	0	0	0	0	0	0
遠賀町	393	86	479	9.4	12.8	10.0	97.3	90.9	95.8	1.02	0	0.84	10.81	0	8.33
小竹町	238	7	245	7.1	14.3	7.3	100	100	100	0.84	0	0.82	11.76	0	11.11
鞍手町	260	120	380	10.4	23.3	14.5	96.3	96.4	96.4	1.15	0.83	1.05	11.11	3.57	7.27
桂川町	274	5	279	9.1	0	9.0	96.0	-	96.0	1.46	-	1.43	16.00	-	16.00
筑前町	661	19	680	1.2	10.5	1.5	100	0	80.0	0.30	0	0.29	25.00	0	20.00
東峰村	121	-	121	3.3	-	3.3	100	-	100	0	-	0	0	-	0
大刀洗町	354	15	369	4.8	6.7	4.9	94.1	100	94.4	0.56	0	0.54	11.76	0	11.11
大木町	166	114	280	1.8	2.6	2.1	33.3	100	66.7	0	0	0	0	0	0
広川町	509	187	696	1.8	6.4	3.0	88.9	83.3	85.7	0.20	0	0.14	11.11	0	4.76
香春町	347	7	354	39.8	0	39.0	22.5	-	22.5	0	-	0	0	-	0
添田町	456	1	457	7.2	100	7.4	97.0	100	97.1	0.22	0	0.22	3.03	0	2.94
糸田町	224	3	227	2.2	0	2.2	100	-	100	0.45	-	0.44	20.00	-	20.00
川崎町	654	12	666	4.6	16.7	4.8	0	0	0	0	0	0	0	0	0
大任町	53	2	55	18.9	0	18.2	100	-	100	0	-	0	0	-	0
赤村	72	-	72	1.4	-	1.4	100	-	100	0	-	0	0	-	0
福智町	373	8	381	2.4	25.0	2.9	100	0	81.8	0.27	0	0.26	11.11	0	9.09
苅田町	976	29	1,005	6.7	13.8	6.9	93.8	25.0	89.9	0.41	0	0.40	6.15	0	5.80
みやこ町	474	38	512	3.8	5.3	3.9	100	50.0	95.0	0.42	0	0.39	11.11	0	10.00
吉富町	233	2	235	4.7	50.0	5.1	90.9	0	83.3	0.43	0	0.43	9.09	0	8.33
上毛町	435	-	435	9.4	-	9.4	100	-	100	0	-	0	0	-	0
築上町	323	25	348	8.4	4.0	8.0	100	100	100	0.62	0	0.57	7.41	0	7.14

子宮頸がん

自治体名	2018年度プロセス指標値(女 20~74歳)														
	受診者数(人)			要精検率(%)			精検受診率(%)			がん発見率(%)			陽性反応適中度(%)		
	集団	個別	計	集団	個別	計	集団	個別	計	集団	個別	計	集団	個別	計
全国	1,068,355	2,923,645	3,992,000	1.3	2.4	2.1	83.7	73.8	75.5	0.02	0.03	0.03	1.54	1.27	1.31
福岡県	60,224	89,264	149,488	1.3	2.8	2.2	87.6	74.7	77.8	0.03	0.03	0.03	2.19	1.24	1.47
北九州市	-	24,444	24,444	-	1.5	1.5	-	87.8	87.8	-	0.04	0.04	-	2.72	2.72
福岡市	8,681	39,187	47,868	1.8	3.4	3.1	90.8	67.6	69.9	0.06	0.04	0.04	3.27	1.04	1.27
大牟田市	946	1,187	2,133	0.3	3.2	1.9	66.7	100	97.6	0	0.08	0.05	0	2.63	2.44
久留米市	3,052	10,576	13,628	2.1	2.6	2.5	90.8	88.2	88.7	0.07	0.01	0.02	3.08	0.36	0.87
直方市	557	1,190	1,747	2.2	1.6	1.8	33.3	84.2	64.5	0	0	0	0	0	0
飯塚市	1,419	52	1,471	1.1	1.9	1.1	100	100	100	0.14	0	0.14	13.33	0	12.50
田川市	866	34	900	0.2	0	0.2	100	-	100	0	-	0	0	-	0
柳川市	765	1,979	2,744	2.1	3.4	3.1	93.8	82.4	84.5	0	0.10	0.07	0	2.94	2.38
八女市	1,811	1,158	2,969	0.6	6.5	2.9	50.0	93.3	88.2	0	0.09	0.03	0	1.33	1.18
筑後市	1,040	829	1,869	0.3	3.5	1.7	66.7	51.7	53.1	0	0	0	0	0	0
大川市	520	696	1,216	0.6	2.7	1.8	100	78.9	81.8	0	0.14	0.08	0	5.26	4.55
行橋市	1,033	698	1,731	1.0	3.6	2.0	90.0	88.0	88.6	0	0.14	0.06	0	4.00	2.86
豊前市	526	3	529	1.5	0	1.5	50.0	-	50.0	0	-	0	0	-	0
中間市	1,064	166	1,230	1.1	1.2	1.1	100	0	85.7	0.09	0	0.08	8.33	0	7.14
小郡市	1,053	957	2,010	0.6	1.8	1.1	100	100	100	0.09	0	0.05	16.67	0	4.35
筑紫野市	2,306	52	2,358	2.3	3.8	2.3	90.6	50.0	89.1	0	0	0	0	0	0
春日市	2,172	965	3,137	2.0	1.5	1.8	93.2	71.4	87.9	0.05	0	0.03	2.27	0	1.72
大野城市	2,347	63	2,410	1.9	1.6	1.9	86.7	100	87.0	0	0	0	0	0	0
宗像市	1,719	1,297	3,016	0.6	4.2	2.2	80.0	25.5	33.8	0	0	0	0	0	0
太宰府市	1,101	48	1,149	0.5	0	0.5	100	-	100	0.09	-	0.09	16.67	-	16.67
古賀市	947	196	1,143	0.3	3.6	0.9	100	28.6	50.0	0	0	0	0	0	0
福津市	1,155	20	1,175	1.1	0	1.1	84.6	-	84.6	0	-	0	0	-	0
うきは市	1,937	5	1,942	0.9	0	0.9	66.7	-	66.7	0	-	0	0	-	0
宮若市	781	6	787	1.3	0	1.3	80.0	-	80.0	0	-	0	0	-	0
嘉麻市	634	54	688	0	1.9	0.1	-	0	0	-	0	0	-	0	0
朝倉市	1,346	869	2,215	0.5	3.5	1.7	85.7	86.7	86.5	0.07	0	0.05	14.29	0	2.70
みやま市	1,562	648	2,210	0.6	4.2	1.7	100	96.3	97.3	0.06	0	0.05	10.00	0	2.70
糸島市	2,682	447	3,129	0.6	2.5	0.9	88.2	45.5	71.4	0	0	0	0	0	0
那珂川市	648	26	674	0.6	3.8	0.7	100	100	100	0	0	0	0	0	0
宇美町	828	14	842	0.7	0	0.7	83.3	-	83.3	0	-	0	0	-	0
篠栗町	390	256	646	1.5	4.7	2.8	100	83.3	88.9	0	0	0	0	0	0
志免町	1,096	144	1,240	1.8	2.1	1.9	95.0	66.7	91.3	0.09	0	0.08	5.00	0	4.35
須恵町	399	71	470	0.8	0	0.6	100	-	100	0	-	0	0	-	0
新宮町	1,195	10	1,205	1.6	10.0	1.7	100	0	95.0	0	0	0	0	0	0
久山町	797	-	797	2.3	-	2.3	100	-	100	0	-	0	0	-	0
粕屋町	777	9	786	1.4	11.1	1.5	90.9	100	91.7	0	0	0	0	0	0
芦屋町	163	149	312	0	0.7	0.3	-	100	100	-	0	0	-	0	0
水巻町	647	53	700	1.1	0	1.0	71.4	-	71.4	0	-	0	0	-	0
岡垣町	774	122	896	1.0	1.6	1.1	100	50.0	90.0	0	0	0	0	0	0
遠賀町	408	87	495	1.0	1.1	1.0	75.0	100	80.0	0	0	0	0	0	0
小竹町	212	1	213	0.9	0	0.9	100	-	100	0	-	0	0	-	0
鞍手町	523	1	524	0.8	0	0.8	100	-	100	0	-	0	0	-	0
桂川町	483	1	484	1.2	0	1.2	83.3	-	83.3	0	-	0	0	-	0
筑前町	1,415	17	1,432	1.6	0	1.6	100	-	100	0	-	0	0	-	0
東峰村	126	1	127	1.6	0	1.6	100	-	100	0	-	0	0	-	0
大刀洗町	313	62	375	1.0	0	0.8	66.7	-	66.7	0	-	0	0	-	0
大木町	371	8	379	1.1	0	1.1	100	-	100	0.27	-	0.26	25.00	-	25.00
広川町	487	323	810	1.4	10.8	5.2	85.7	91.4	90.5	0	0	0	0	0	0
香春町	305	1	306	3.6	0	3.6	27.3	-	27.3	0	-	0	0	-	0
添田町	278	1	279	0.7	0	0.7	100	-	100	0	-	0	0	-	0
糸田町	227	5	232	1.8	0	1.7	100	-	100	0	-	0	0	-	0
川崎町	615	3	618	0.2	33.3	0.3	0	0	0	0	0	0	0	0	0
大任町	54	4	58	0	0	0	-	-	-	-	-	-	-	-	-
赤村	66	-	66	0	-	0	-	-	-	-	-	-	-	-	-
福智町	324	9	333	0.9	0	0.9	100	-	100	0	-	0	0	-	0
苅田町	884	13	897	1.1	0	1.1	80.0	-	80.0	0	-	0	0	-	0
みやこ町	419	32	451	4.5	3.1	4.4	100	100	100	0	0	0	0	0	0
吉富町	273	2	275	2.6	0	2.5	71.4	-	71.4	0	-	0	0	-	0
上毛町	412	-	412	1.2	-	1.2	20.0	-	20.0	0	-	0	0	-	0
築上町	293	13	306	0.7	0	0.7	100	-	100	0	-	0	0	-	0



【佐賀県】都道府県別がん検診実施状況

1 指針に基づくがん検診実施状況(佐賀県)

表1 指針に基づく検診実施状況(2020年度の検診実施状況)

	実施したと回答した市区町村割合(%)				
	胃*1	大腸	肺	乳	子宮頸
集計対象市区町村数	20	20	20	20	20
集計対象市区町村割合(%)	100	100	100	100	100
指針に基づく対象年齢で検診を実施した*1 *2	0	95.0	75.0	100	100
指針に基づく受診間隔*で検診を実施した*1 *2	0	100	85.0	50.0	30.0

*1 平成28年2月の指針改定に伴い、胃がん検診ではそれまで対象年齢は「40歳以上、上限制限なし」、受診間隔は「年1回」であったのが、それぞれ「50歳以上、上限制限なし(ただし、胃部エックス線検査については、当分の間、40歳以上の者を対象としても差し支えない。)」 「同一人にとって受診機会は毎年あるが、原則2年に1回の受診間隔(ただし、胃部エックス線検査については、当分の間、年1回実施しても差し支えない)」に変更された。

よって、平成29年度調査(平成28年度検診体制)以降は、胃がん検診の対象年齢は「50歳以上、上限制限なし」、受診間隔は「2年に1回」と回答した場合のみ指針に基づくものとして集計している。

*2 令和3年度調査(令和2年度検診体制)では、指針に基づく検診方法(14ページ参照)の対象年齢と受診間隔の回答をもとに集計した。

表2 指針に基づかない検診実施状況(2020年度の検診実施状況)

	実施したと回答した市区町村割合(%)
集計対象市区町村数	20
集計対象市区町村割合(%)	100
指針以外の何らかの部位で検診を実施した	100
前立腺がん検診(PSA検査)を実施した	100
子宮体がん検診(細胞診)を実施した	20.0
エコーによる検診(肝臓、卵巣、甲状腺)を実施した	0
その他の何らかの検診を実施した	5.0

2 市区町村用がん検診チェックリスト実施率(佐賀県)

表3 チェックリスト実施率(全項目)

	実施したと回答した市区町村割合(%)											
	胃 (エックス線)		胃 (内視鏡)		大腸		肺		乳		子宮頸	
	集団	個別	集団	個別	集団	個別	集団	個別	集団	個別	集団	個別
集計対象市区町村数	18	2	0	14	18	3	18	2	20	11	20	20
集計対象市区町村割合(%)	90.0	10.0	0	70.0	90.0	15.0	90.0	10.0	100	55.0	100	100
チェックリスト全項目の実施率*	98.1	95.2	-	93.7	98.1	94.9	98.0	99.0	96.9	97.5	97.2	96.5

表4 チェックリスト実施率(2020年度の検診体制整備に関する項目)

	実施したと回答した市区町村割合(%)											
	胃 (エックス線)		胃 (内視鏡)		大腸		肺		乳		子宮頸	
	集団	個別	集団	個別	集団	個別	集団	個別	集団	個別	集団	個別
集計対象市区町村数	18	3	0	20	18	4	18	4	20	12	20	20
集計対象市区町村割合(%)	90.0	15.0	0	100	90.0	20.0	90.0	20.0	100	60.0	100	100
【1】 検診対象者												
1-1 対象者全員の氏名を記載した名簿を、住民台帳などに基づいて作成したか*	100	100	-	95.0	100	100	100	100	100	100	100	100
1-2 対象者全員に、個別に受診勧奨を行ったか*	72.2	66.7	-	65.0	72.2	50.0	72.2	50.0	70.0	75.0	70.0	70.0
1-3 受診勧奨を行った住民のうち未受診者全員に対し、再度の受診勧奨を個人毎(手紙・電話・訪問等)に行ったか	16.7	33.3	-	20.0	16.7	25.0	16.7	0	15.0	25.0	15.0	15.0
1-4 対象者数(推計でも可)を把握したか*	100	100	-	100	100	100	100	100	100	100	100	100
【2】 受診者の情報管理												
2-1 個人別の受診(記録)台帳またはデータベースを作成したか*	100	100	-	100	100	100	100	100	100	100	100	100
2-2 過去5年間の受診歴を記録しているか*	100	100	-	-	100	100	100	75.0	100	91.7	100	95.0
【3】 受診者への説明、及び要精検者への説明												
3-1 受診勧奨時に、「検診機関用チェックリスト 1. 受診者への説明」が全項目記載された資料を、全員に個別配布したか*	88.9	66.7	-	90.0	88.9	75.0	88.9	100	90.0	83.3	90.0	90.0
3-2 要精検者全員に対し、受診可能な精密検査機関名(医療機関名)の一覧を提示したか*	100	100	-	95.0	100	100	100	100	95.0	100	95.0	95.0
3-3 上記(3-2)の一覧に掲載したすべての精密検査機関には、あらかじめ精密検査結果の報告を依頼したか*	100	100	-	95.0	100	100	100	100	95.0	100	95.0	95.0
【4】 精密検査結果の把握、精密検査未受診者の特定と受診勧奨												
4-1 精密検査方法及び、精密検査(治療)結果を把握したか*	100	100	-	95.0	100	100	100	100	100	100	100	100
4-2 精密検査方法及び、精密検査(治療)結果が不明の者については、本人もしくは精密検査機関への照会等により、結果を確認したか*	100	100	-	85.0	100	100	100	100	95.0	100	95.0	95.0
4-3 個人毎の精密検査方法及び、精密検査(治療)結果を、市区町村、検診機関(医療機関)、精密検査機関が共有したか*	100	100	-	95.0	100	75.0	100	100	100	91.7	100	95.0
4-4 過去5年間の精密検査方法及び、精密検査(治療)結果を記録しているか*	100	66.7	-	-	100	75.0	100	50.0	95.0	91.7	95.0	90.0
4-5 精密検査未受診と精密検査結果未把握を定義に従って区別し、精密検査未受診者を特定したか*	100	100	-	85.0	100	100	100	100	95.0	100	95.0	95.0
4-6 精密検査未受診者に精密検査の受診勧奨を行ったか*	94.4	100	-	80.0	94.4	100	94.4	100	90.0	100	90.0	90.0
【5】 地域保健・健康増進事業報告												
5-1 がん検診結果や精密検査結果の最終報告(令和元年度地域保健・健康増進事業報告)を行ったか*	100	100	-	90.0	100	100	100	100	100	100	100	100
5-2 がん検診の結果について、地域保健・健康増進事業報告の全項目を計上できるよう、委託先(検診機関(医療機関)、医師会など)に報告を求めたか*	100	66.7	-	95.0	100	75.0	100	75.0	100	100	100	100
5-3 がん検診の結果について、委託先からの報告内容が地域保健・健康増進事業報告を網羅できていない場合、改善を求めたか*	100	66.7	-	90.0	100	75.0	100	75.0	100	100	100	100
5-4 精密検査結果について、地域保健・健康増進事業報告の全項目を計上できるよう、委託先(検診機関(医療機関)、精密検査機関、医師会など)に報告を求めたか*	100	66.7	-	95.0	100	75.0	100	75.0	100	100	100	100
5-5 精密検査結果について、委託先からの報告内容が地域保健・健康増進事業報告を網羅できていない場合、改善を求めたか*	100	66.7	-	90.0	100	75.0	100	75.0	100	100	100	100
【6】 検診機関(医療機関)の質の担保												
6-1 委託先検診機関(医療機関)を、仕様書の内容に基づいて選定したか*	100	66.7	-	100	100	75.0	100	100	100	91.7	100	100
6-2 仕様書(もしくは実施要綱)の内容は、「仕様書に明記すべき必要最低限の精度管理項目」を満たしたか*	100	66.7	-	100	100	75.0	100	100	100	91.7	100	100
6-3 検診終了後に、委託先検診機関(医療機関)で仕様書(もしくは実施要綱)の内容が遵守されたことを確認したか*	94.4	66.7	-	85.0	94.4	50.0	94.4	100	90.0	83.3	90.0	85.0
6-4 検診機関(医療機関)に精度管理評価を個別にフィードバックしたか*	88.9	66.7	-	80.0	88.9	75.0	88.9	75.0	90.0	91.7	90.0	90.0
6-5 「検診機関用チェックリスト」の遵守状況をフィードバックしたか*	88.9	66.7	-	80.0	88.9	75.0	88.9	75.0	90.0	91.7	90.0	90.0
6-6 検診機関(医療機関)毎のプロセス指標値を集計してフィードバックしたか*	88.9	66.7	-	80.0	88.9	75.0	88.9	75.0	90.0	91.7	90.0	90.0
6-7 上記(6-4,6-5,6-6)の結果をふまえ、課題のある検診機関(医療機関)に改善策をフィードバックしたか*	83.3	66.7	-	75.0	83.3	75.0	83.3	75.0	85.0	91.7	85.0	85.0

表5 チェックリスト実施率（2018年度の精度管理指標の把握に関する項目）

	実施したと回答した市区町村割合(%)											
	胃 (エックス線)		胃 (内視鏡)		大腸		肺		乳		子宮頸	
	集団	個別	集団	個別	集団	個別	集団	個別	集団	個別	集団	個別
	集計対象市区町村数		0		20		20		20		20	
	集計対象市区町村割合(%)		0		100		100		100		100	
【7】 受診率（受診者数）の集計												
7-1 受診率を集計したか*	100	100	-	92.9	100	100	100	100	100	100	100	100
7-2 受診率を性別・年齢5歳階級別に集計したか*	100	100	-	92.9	100	100	100	100	100	100	100	100
7-3 受診数を検診機関別に集計したか*	100	100	-	92.9	100	100	100	100	100	100	100	95.0
7-4 受診数を検診受診歴別に集計したか*	100	100	-	92.9	100	100	100	100	100	100	100	100
【8】 要精検率の集計												
8-1 要精検率を集計したか*	100	100	-	92.9	100	100	100	100	100	100	100	100
8-2 要精検率を性別・年齢5歳階級別に集計したか*	100	100	-	92.9	100	100	100	100	100	100	100	100
8-3 要精検率を検診機関別に集計したか*	100	100	-	92.9	100	100	100	100	100	100	100	100
8-4 要精検率を検診受診歴別に集計したか*	100	100	-	92.9	100	100	100	100	100	100	100	100
【9】 精検受診率の集計												
9-1 精検受診率を集計したか*	100	100	-	92.9	100	100	100	100	100	100	100	100
9-2 精検受診率を性別・年齢5歳階級別に集計したか*	100	100	-	92.9	100	100	100	100	100	100	100	100
9-3 精検受診率を検診機関別に集計したか*	100	100	-	92.9	100	100	100	100	100	100	100	100
9-4 精検受診率を検診受診歴別に集計したか*	95.0	100	-	92.9	95.0	100	95.0	100	95.0	100	95.0	95.0
【10】 精検未受診率の集計												
10-1 精検未受診率を集計したか*	100	100	-	92.9	100	100	100	100	100	100	100	100
【11】 がん発見率の集計												
11-1 がん発見率を集計したか*	100	100	-	92.9	100	100	100	100	100	100	100	100
11-2 がん発見率を性別・年齢5歳階級別に集計したか*	100	100	-	92.9	100	100	100	100	100	100	100	100
11-3 がん発見率を検診機関別に集計したか*	100	100	-	92.9	100	100	100	100	100	100	100	100
11-4 がん発見率を検診受診歴別に集計したか*	100	100	-	92.9	100	100	100	100	100	100	100	100
11-5 がん発見率を検査方法別に集計したか*	-	-	-	-	-	-	-	-	95.0	100	-	-
【12】 陽性反応適中度の集計												
12-1 陽性反応適中度を集計したか*	95.0	100	-	92.9	95.0	100	95.0	100	95.0	100	95.0	95.0
12-2 陽性反応適中度を性別・年齢5歳階級別に集計したか*	95.0	100	-	92.9	95.0	100	95.0	100	95.0	100	95.0	95.0
12-3 陽性反応適中度を検診機関別に集計したか*	95.0	100	-	92.9	95.0	100	95.0	100	95.0	100	95.0	95.0
12-4 陽性反応適中度を検診受診歴別に集計したか*	95.0	100	-	92.9	95.0	100	95.0	100	95.0	100	95.0	90.0
12-5 陽性反応適中度を検査方法別に集計したか*	-	-	-	-	-	-	-	-	95.0	100	-	-
【13】 早期がん割合の集計												
13-1 早期がん割合を集計したか*	100	100	-	92.9	100	100	100	100	100	100	-	-
13-2 早期がん割合を性別・年齢5歳階級別に集計したか*	100	100	-	92.9	100	100	100	100	100	100	-	-
13-3 早期がん割合を検診機関別に集計したか*	100	100	-	92.9	100	100	100	100	100	90.9	-	-
13-4 早期がん割合を検診受診歴別に集計したか*	100	100	-	92.9	100	100	100	100	100	100	-	-
13-5 早期がん割合を検査方法別に集計したか*	-	-	-	-	-	-	-	-	95.0	100	-	-
【14】 粘膜内がん、非浸潤がんの集計												
14-1 粘膜内がんを集計したか*	100	100	-	92.9	100	100	-	-	-	-	-	-
非浸潤がんを集計したか*	-	-	-	-	-	-	-	-	100	100	-	-
【15】 上皮内病変（CINなど）数の集計												
15-1 上皮内病変(CINなど)数を集計したか(区分毎)*	-	-	-	-	-	-	-	-	-	-	100	100
15-2 上皮内病変(CINなど)数を年齢5歳階級別に集計したか(区分毎)*	-	-	-	-	-	-	-	-	-	-	100	100
15-3 上皮内病変(CINなど)数を検診機関別に集計したか(区分毎)*	-	-	-	-	-	-	-	-	-	-	100	95.0
15-4 上皮内病変(CINなど)数を検診受診歴別に集計したか(区分毎)*	-	-	-	-	-	-	-	-	-	-	100	100
【16】 微小浸潤がん割合の集計												
16-1 微小浸潤がん割合を集計したか*	-	-	-	-	-	-	-	-	-	-	100	100
16-2 微小浸潤がん割合を年齢階級別に集計したか*	-	-	-	-	-	-	-	-	-	-	100	100
16-3 微小浸潤がん割合を検診機関別に集計したか*	-	-	-	-	-	-	-	-	-	-	100	95.0
16-4 微小浸潤がん割合を検診受診歴別に集計したか*	-	-	-	-	-	-	-	-	-	-	100	100

* 「事業評価のためのチェックリスト・市区町村用（平成31年3月）」に記載されている項目

国立がん研究センター がん情報サービス https://ganjoho.jp/med_pro/pre_scr/screening/check_list.html

3 プロセス指標値(佐賀県)

表6 市区町村別のプロセス指標値
胃がん(エックス線)

自治体名	受診者数(人)			2018年度プロセス指標値(男女計 50~74歳)											
	集団	個別	計	要精検率(%)			精検受診率(%)			がん発見率(%)			陽性反応適中度(%)		
				集団	個別	計	集団	個別	計	集団	個別	計	集団	個別	計
全国	1,412,955	424,633	1,837,588	7.0	7.8	7.2	84.4	75.6	82.2	0.12	0.12	0.12	1.78	1.52	1.72
佐賀県	17,809	69	17,878	9.7	7.2	9.7	87.9	100	87.9	0.12	0	0.12	1.28	0	1.27
佐賀市	3,683	-	3,683	10.5	-	10.5	84.2	-	84.2	0.11	-	0.11	1.03	-	1.03
唐津市	3,718	-	3,718	9.7	-	9.7	85.4	-	85.4	0.19	-	0.19	1.93	-	1.93
鳥栖市	1,220	-	1,220	8.6	-	8.6	92.4	-	92.4	0.16	-	0.16	1.90	-	1.90
多久市	631	-	631	7.1	-	7.1	84.4	-	84.4	0	-	0	0	-	0
伊万里市	909	-	909	8.1	-	8.1	95.9	-	95.9	0	-	0	0	-	0
武雄市	911	35	946	10.3	14.3	10.5	88.3	100	88.9	0.11	0	0.11	1.06	0	1.01
鹿島市	666	-	666	11.3	-	11.3	93.3	-	93.3	0.15	-	0.15	1.33	-	1.33
小城市	1,033	-	1,033	10.2	-	10.2	91.4	-	91.4	0	-	0	0	-	0
嬉野市	721	-	721	10.0	-	10.0	94.4	-	94.4	0	-	0	0	-	0
神埼市	668	-	668	11.5	-	11.5	89.6	-	89.6	0	-	0	0	-	0
吉野ヶ里町	267	-	267	6.7	-	6.7	77.8	-	77.8	0	-	0	0	-	0
基山町	577	-	577	7.5	-	7.5	90.7	-	90.7	0	-	0	0	-	0
上峰町	187	-	187	5.3	-	5.3	80.0	-	80.0	0	-	0	0	-	0
みやき町	543	-	543	9.2	-	9.2	90.0	-	90.0	0.37	-	0.37	4.00	-	4.00
玄海町	174	-	174	10.9	-	10.9	84.2	-	84.2	0	-	0	0	-	0
有田町	498	-	498	10.0	-	10.0	98.0	-	98.0	0.40	-	0.40	4.00	-	4.00
大町町	194	-	194	9.3	-	9.3	94.4	-	94.4	0.52	-	0.52	5.56	-	5.56
江北町	223	-	223	8.5	-	8.5	84.2	-	84.2	0.45	-	0.45	5.26	-	5.26
白石町	632	-	632	11.1	-	11.1	82.9	-	82.9	0.16	-	0.16	1.43	-	1.43
太良町	354	34	388	8.2	0	7.5	82.8	-	82.8	0	-	0	0	-	0

胃がん(内視鏡)

自治体名	受診者数(人)			2018年度プロセス指標値(男女計 50~74歳)											
	集団	個別	計	要精検率(%)			精検受診率(%)			がん発見率(%)			陽性反応適中度(%)		
				集団	個別	計	集団	個別	計	集団	個別	計	集団	個別	計
全国	13,757	712,303	726,060	4.5	7.6	7.5	81.9	93.1	92.9	0.21	0.28	0.28	4.68	3.72	3.73
佐賀県	-	543	543	-	2.2	2.2	-	91.7	91.7	-	0	0	-	0	0
佐賀市	-	-	-	-	-	-	-	-	-	-	-	-	-	-	-
唐津市	-	25	25	-	0	0	-	-	-	-	-	-	-	-	-
鳥栖市	-	-	-	-	-	-	-	-	-	-	-	-	-	-	-
多久市	-	33	33	-	0	0	-	-	-	-	-	-	-	-	-
伊万里市	-	58	58	-	1.7	1.7	-	100	100	-	0	0	-	0	0
武雄市	-	42	42	-	0	0	-	-	-	-	-	-	-	-	-
鹿島市	-	40	40	-	0	0	-	-	-	-	-	-	-	-	-
小城市	-	192	192	-	0	0	-	-	-	-	-	-	-	-	-
嬉野市	-	28	28	-	0	0	-	-	-	-	-	-	-	-	-
神埼市	-	36	36	-	19.4	19.4	-	100	100	-	0	0	-	0	0
吉野ヶ里町	-	-	-	-	-	-	-	-	-	-	-	-	-	-	-
基山町	-	-	-	-	-	-	-	-	-	-	-	-	-	-	-
上峰町	-	-	-	-	-	-	-	-	-	-	-	-	-	-	-
みやき町	-	-	-	-	-	-	-	-	-	-	-	-	-	-	-
玄海町	-	-	-	-	-	-	-	-	-	-	-	-	-	-	-
有田町	-	48	48	-	8.3	8.3	-	75.0	75.0	-	0	0	-	0	0
大町町	-	11	11	-	0	0	-	-	-	-	-	-	-	-	-
江北町	-	11	11	-	0	0	-	-	-	-	-	-	-	-	-
白石町	-	15	15	-	0	0	-	-	-	-	-	-	-	-	-
太良町	-	4	4	-	0	0	-	-	-	-	-	-	-	-	-

大腸がん

自治体名	受診者数(人)			2018年度プロセス指標値(男女計 40~74歳)											
	集団	個別	計	要精検率(%)			精検受診率(%)			がん発見率(%)			陽性反応適中度(%)		
				集団	個別	計	集団	個別	計	集団	個別	計	集団	個別	計
全国	2,724,124	3,173,225	5,897,349	5.6	6.7	6.2	75.8	68.3	71.4	0.16	0.22	0.20	2.94	3.34	3.17
佐賀県	37,214	1,681	38,895	7.1	8.0	7.1	78.2	71.6	77.9	0.16	0.36	0.17	2.31	4.48	2.42
佐賀市	7,836	1,450	9,286	6.6	8.1	6.9	73.1	72.0	72.9	0.20	0.41	0.24	3.08	5.08	3.45
唐津市	7,462	-	7,462	6.9	-	6.9	74.5	-	74.5	0.16	-	0.16	2.34	-	2.34
鳥栖市	2,188	-	2,188	8.1	-	8.1	84.8	-	84.8	0.18	-	0.18	2.25	-	2.25
多久市	1,469	-	1,469	6.9	-	6.9	74.3	-	74.3	0.20	-	0.20	2.97	-	2.97
伊万里市	1,940	-	1,940	7.5	-	7.5	81.5	-	81.5	0.21	-	0.21	2.74	-	2.74
武雄市	1,808	74	1,882	7.7	8.1	7.7	76.3	66.7	75.9	0.17	0	0.16	2.16	0	2.07
鹿島市	1,412	-	1,412	6.9	-	6.9	89.7	-	89.7	0.07	-	0.07	1.03	-	1.03
小城市	2,456	-	2,456	7.0	-	7.0	81.3	-	81.3	0.12	-	0.12	1.75	-	1.75
嬉野市	1,770	-	1,770	6.6	-	6.6	83.6	-	83.6	0.11	-	0.11	1.72	-	1.72
神埼市	1,415	-	1,415	7.5	-	7.5	79.2	-	79.2	0	-	0	0	-	0
吉野ヶ里町	577	-	577	7.1	-	7.1	75.6	-	75.6	0	-	0	0	-	0
基山町	910	-	910	4.9	-	4.9	86.7	-	86.7	0.11	-	0.11	2.22	-	2.22
上峰町	439	1	440	7.5	0	7.5	84.8	-	84.8	0.46	-	0.45	6.06	-	6.06
みやき町	1,237	-	1,237	8.0	-	8.0	79.8	-	79.8	0.16	-	0.16	2.02	-	2.02
玄海町	418	-	418	6.0	-	6.0	92.0	-	92.0	0	-	0	0	-	0
有田町	1,238	-	1,238	8.4	-	8.4	80.8	-	80.8	0.24	-	0.24	2.88	-	2.88
大町町	426	-	426	6.3	-	6.3	81.5	-	81.5	0.47	-	0.47	7.41	-	7.41
江北町	523	-	523	8.0	-	8.0	69.0	-	69.0	0	-	0	0	-	0
白石町	1,151	-	1,151	8.1	-	8.1	82.8	-	82.8	0.17	-	0.17	2.15	-	2.15
太良町	539	156	695	7.2	6.4	7.1	71.8	70.0	71.4	0.19	0	0.14	2.56	0	2.04

肺がん

自治体名	受診者数(人)			2018年度プロセス指標値(男女計 40~74歳)											
	集団	個別	計	要精検率(%)			精検受診率(%)			がん発見率(%)			陽性反応適中度(%)		
				集団	個別	計	集団	個別	計	集団	個別	計	集団	個別	計
全国	3,143,976	2,231,157	5,375,133	1.6	2.2	1.8	86.8	80.7	83.8	0.04	0.04	0.04	2.67	1.87	2.27
佐賀県	37,962	753	38,715	1.5	6.0	1.6	90.3	95.6	90.7	0.07	0	0.07	5.01	0	4.64
佐賀市	8,130	-	8,130	1.4	-	1.4	88.6	-	88.6	0.10	-	0.10	7.02	-	7.02
唐津市	7,170	-	7,170	1.6	-	1.6	89.3	-	89.3	0.07	-	0.07	4.46	-	4.46
鳥栖市	1,974	14	1,988	3.0	0	3.0	93.2	-	93.2	0.05	-	0.05	1.69	-	1.69
多久市	1,508	-	1,508	1.5	-	1.5	91.3	-	91.3	0	-	0	0	-	0
伊万里市	1,441	667	2,108	1.2	6.0	2.7	88.2	97.5	94.7	0.07	0	0.05	5.88	0	1.75
武雄市	2,242	72	2,314	1.3	6.9	1.5	79.3	80.0	79.4	0	0	0	0	0	0
鹿島市	1,158	-	1,158	0.9	-	0.9	90.0	-	90.0	0	-	0	0	-	0
小城市	2,892	-	2,892	1.3	-	1.3	92.1	-	92.1	0.10	-	0.10	7.89	-	7.89
嬉野市	1,658	-	1,658	1.1	-	1.1	94.7	-	94.7	0.18	-	0.18	15.79	-	15.79
神埼市	1,397	-	1,397	1.6	-	1.6	90.9	-	90.9	0.07	-	0.07	4.55	-	4.55
吉野ヶ里町	707	-	707	1.1	-	1.1	100	-	100	0	-	0	0	-	0
基山町	968	-	968	1.5	-	1.5	80.0	-	80.0	0.10	-	0.10	6.67	-	6.67
上峰町	509	-	509	1.0	-	1.0	80.0	-	80.0	0	-	0	0	-	0
みやき町	1,277	-	1,277	1.1	-	1.1	100	-	100	0.16	-	0.16	14.29	-	14.29
玄海町	551	-	551	1.6	-	1.6	88.9	-	88.9	0	-	0	0	-	0
有田町	1,067	-	1,067	1.7	-	1.7	100	-	100	0	-	0	0	-	0
大町町	353	-	353	1.1	-	1.1	100	-	100	0	-	0	0	-	0
江北町	555	-	555	0.9	-	0.9	100	-	100	0	-	0	0	-	0
白石町	1,296	-	1,296	2.1	-	2.1	100	-	100	0.23	-	0.23	11.11	-	11.11
太良町	1,109	-	1,109	1.0	-	1.0	72.7	-	72.7	0	-	0	0	-	0

乳がん

自治体名	2018年度プロセス指標値(女 40~74歳)														
	受診者数(人)			要精検率(%)			精検受診率(%)			がん発見率(%)			陽性反応適中度(%)		
	集団	個別	計	集団	個別	計	集団	個別	計	集団	個別	計	集団	個別	計
全国	1,325,555	1,489,153	2,814,708	5.0	7.4	6.3	91.3	87.9	89.2	0.28	0.35	0.32	5.64	4.72	5.06
佐賀県	19,614	3,813	23,427	5.4	9.5	6.0	95.2	95.3	95.3	0.27	0.34	0.28	5.04	3.59	4.67
佐賀市	4,946	1,241	6,187	5.9	7.3	6.2	91.8	92.2	91.9	0.28	0.56	0.34	4.78	7.78	5.48
唐津市	2,465	659	3,124	6.0	12.4	7.3	96.6	95.1	96.1	0.41	0.30	0.38	6.80	2.44	5.24
鳥栖市	1,604	902	2,506	5.2	6.2	5.6	97.6	96.4	97.1	0	0.11	0.04	0	1.79	0.71
多久市	949	77	1,026	3.8	3.9	3.8	97.2	100	97.4	0.42	0	0.39	11.11	0	10.26
伊万里市	743	539	1,282	7.0	17.1	11.2	100	95.7	97.2	0.54	0.37	0.47	7.69	2.17	4.17
武雄市	926	-	926	5.3	-	5.3	95.9	-	95.9	0	-	0	0	-	0
鹿島市	686	20	706	6.0	20.0	6.4	95.1	100	95.6	0.29	0	0.28	4.88	0	4.44
小城市	1,479	266	1,745	4.3	8.3	4.9	96.8	100	97.6	0.14	0	0.11	3.17	0	2.35
嬉野市	812	-	812	4.3	-	4.3	97.1	-	97.1	0.25	-	0.25	5.71	-	5.71
神埼市	984	-	984	5.1	-	5.1	100	-	100	0.30	-	0.30	6.00	-	6.00
吉野ヶ里町	441	-	441	3.9	-	3.9	100	-	100	0.23	-	0.23	5.88	-	5.88
基山町	542	-	542	2.2	-	2.2	75.0	-	75.0	0	-	0	0	-	0
上峰町	222	12	234	7.2	8.3	7.3	87.5	100	88.2	0	0	0	0	0	0
みやき町	641	-	641	5.6	-	5.6	97.2	-	97.2	0.31	-	0.31	5.56	-	5.56
玄海町	207	17	224	7.7	23.5	8.9	100	100	100	1.45	0	1.34	18.75	0	15.00
有田町	691	-	691	4.2	-	4.2	100	-	100	0.14	-	0.14	3.45	-	3.45
大町町	205	-	205	7.8	-	7.8	87.5	-	87.5	0	-	0	0	-	0
江北町	283	-	283	2.8	-	2.8	100	-	100	0	-	0	0	-	0
白石町	544	44	588	6.1	9.1	6.3	93.9	100	94.6	0.92	0	0.85	15.15	0	13.51
太良町	244	36	280	7.4	11.1	7.9	94.4	100	95.5	0	2.78	0.36	0	25.00	4.55

子宮頸がん

自治体名	2018年度プロセス指標値(女 20~74歳)														
	受診者数(人)			要精検率(%)			精検受診率(%)			がん発見率(%)			陽性反応適中度(%)		
	集団	個別	計	集団	個別	計	集団	個別	計	集団	個別	計	集団	個別	計
全国	1,068,355	2,923,645	3,992,000	1.3	2.4	2.1	83.7	73.8	75.5	0.02	0.03	0.03	1.54	1.27	1.31
佐賀県	19,046	19,847	38,893	1.3	3.1	2.2	89.5	84.9	86.3	0.02	0.06	0.04	1.17	1.94	1.72
佐賀市	2,942	6,087	9,029	1.5	4.0	3.2	81.4	76.2	77.0	0	0.10	0.07	0	2.46	2.09
唐津市	2,915	5,438	8,353	0.8	2.0	1.6	91.7	95.4	94.7	0.03	0.04	0.04	4.17	1.83	2.26
鳥栖市	1,794	1,584	3,378	1.6	4.5	3.0	93.1	86.1	88.1	0.06	0	0.03	3.45	0	0.99
多久市	896	293	1,189	0.9	2.4	1.3	87.5	100	93.3	0	0	0	0	0	0
伊万里市	1,063	1,586	2,649	0.8	3.1	2.2	100	95.9	96.6	0	0.13	0.08	0	4.08	3.45
武雄市	965	484	1,449	1.5	3.9	2.3	78.6	78.9	78.8	0	0	0	0	0	0
鹿島市	899	155	1,054	1.6	5.2	2.1	85.7	62.5	77.3	0	0	0	0	0	0
小城市	1,612	1,094	2,706	1.0	2.8	1.7	93.8	87.1	89.4	0	0.09	0.04	0	3.23	2.13
嬉野市	618	248	866	1.5	4.4	2.3	100	100	100	0	0	0	0	0	0
神埼市	1,088	744	1,832	2.6	2.4	2.5	96.4	94.4	95.7	0	0	0	0	0	0
吉野ヶ里町	397	390	787	1.5	2.1	1.8	83.3	75.0	78.6	0	0	0	0	0	0
基山町	611	161	772	1.6	4.3	2.2	80.0	100	88.2	0	0	0	0	0	0
上峰町	280	207	487	2.9	1.0	2.1	100	50.0	90.0	0	0.48	0.21	0	50.00	10.00
みやき町	612	262	874	1.0	1.5	1.1	83.3	50.0	70.0	0	0	0	0	0	0
玄海町	180	225	405	0.6	0.9	0.7	100	100	100	0	0	0	0	0	0
有田町	514	346	860	2.5	4.3	3.3	100	100	100	0.19	0	0.12	7.69	0	3.57
大町町	154	51	205	0.6	0	0.5	100	-	100	0	-	0	0	-	0
江北町	359	117	476	0.3	4.3	1.3	100	80.0	83.3	0	0	0	0	0	0
白石町	789	210	999	1.4	1.0	1.3	90.9	100	92.3	0	0	0	0	0	0
太良町	358	165	523	1.7	2.4	1.9	66.7	100	80.0	0	0	0	0	0	0

【長崎県】都道府県別がん検診実施状況

1 指針に基づくがん検診実施状況(長崎県)

表1 指針に基づく検診実施状況(2020年度の検診実施状況)

	実施したと回答した市区町村割合(%)				
	胃 ^{*1}	大腸	肺	乳	子宮頸
集計対象市区町村数	21	21	21	20	20
集計対象市区町村割合(%)	100	100	100	95.2	95.2
指針に基づく対象年齢で検診を実施した ^{*1 *2}	4.8	95.2	85.7	85.0	95.0
指針に基づく受診間隔 [*] で検診を実施した ^{*1 *2}	9.5	100	100	50.0	50.0

*1 平成28年2月の指針改定に伴い、胃がん検診ではそれまで対象年齢は「40歳以上、上限制限なし」、受診間隔は「年1回」であったのが、それぞれ「50歳以上、上限制限なし(ただし、胃部エックス線検査については、当分の間、40歳以上の者を対象としても差し支えない。)」 「同一人にとって受診機会は毎年あるが、原則2年に1回の受診間隔(ただし、胃部エックス線検査については、当分の間、年1回実施しても差し支えない)」に変更された。
よって、平成29年度調査(平成28年度検診体制)以降は、胃がん検診の対象年齢は「50歳以上、上限制限なし」、受診間隔は「2年に1回」と回答した場合のみ指針に基づくものとして集計している。

*2 令和3年度調査(令和2年度検診体制)では、指針に基づく検診方法(14ページ参照)の対象年齢と受診間隔の回答をもとに集計した。

表2 指針に基づかない検診実施状況(2020年度の検診実施状況)

	実施したと回答した市区町村割合(%)
集計対象市区町村数	21
集計対象市区町村割合(%)	100
指針以外の何らかの部位で検診を実施した	85.7
前立腺がん検診(PSA検査)を実施した	85.7
子宮体がん検診(細胞診)を実施した	9.5
エコーによる検診(肝臓、卵巣、甲状腺)を実施した	9.5
その他の何らかの検診を実施した	0

2 市区町村用がん検診チェックリスト実施率(長崎県)

表3 チェックリスト実施率(全項目)

	実施したと回答した市区町村割合(%)											
	胃 (エックス線)		胃 (内視鏡)		大腸		肺		乳		子宮頸	
	集団	個別	集団	個別	集団	個別	集団	個別	集団	個別	集団	個別
集計対象市区町村数	20	11	0	12	19	14	20	13	15	20	15	20
集計対象市区町村割合(%)	95.2	52.4	0	57.1	90.5	66.7	95.2	61.9	71.4	95.2	71.4	95.2
チェックリスト全項目の実施率*	68.1	65.0	-	62.2	66.9	66.1	67.4	64.4	72.6	59.5	72.4	59.4

表4 チェックリスト実施率(2020年度の検診体制整備に関する項目)

	実施したと回答した市区町村割合(%)											
	胃 (エックス線)		胃 (内視鏡)		大腸		肺		乳		子宮頸	
	集団	個別	集団	個別	集団	個別	集団	個別	集団	個別	集団	個別
集計対象市区町村数	20	11	1	16	19	15	20	14	15	20	15	20
集計対象市区町村割合(%)	95.2	52.4	4.8	76.2	90.5	71.4	95.2	66.7	71.4	95.2	71.4	95.2
【1】 検診対象者												
1-1 対象者全員の氏名を記載した名簿を、住民台帳などに基づいて作成したか*	95.0	100	100	93.8	94.7	100	95.0	100	100	90.0	100	90.0
1-2 対象者全員に、個別に受診勧奨を行ったか*	55.0	27.3	100	43.8	52.6	26.7	55.0	28.6	60.0	45.0	60.0	45.0
1-3 受診勧奨を行った住民のうち未受診者全員に対し、再度の受診勧奨を個人毎(手紙・電話・訪問等)に行ったか	5.0	0	0	6.3	0	0	5.0	0	6.7	0	6.7	5.0
1-4 対象者数(推計でも可)を把握したか*	100	100	100	100	100	100	100	100	100	100	100	100
【2】 受診者の情報管理												
2-1 個人別の受診(記録)台帳またはデータベースを作成したか*	90.0	100	100	93.8	89.5	93.3	90.0	100	100	95.0	100	95.0
2-2 過去5年間の受診歴を記録しているか*	90.0	100	-	-	89.5	93.3	90.0	100	100	95.0	100	90.0
【3】 受診者への説明、及び要精検者への説明												
3-1 受診勧奨時に、「検診機関連用チェックリスト 1. 受診者への説明」が全項目記載された資料を、全員に個別配布したか*	70.0	54.5	100	56.3	68.4	60.0	70.0	64.3	73.3	60.0	73.3	65.0
3-2 要精検者全員に対し、受診可能な精密検査機関名(医療機関名)の一覧を提示したか*	40.0	27.3	0	25.0	47.4	46.7	35.0	35.7	46.7	25.0	40.0	25.0
3-3 上記(3-2)の一覧に掲載したすべての精密検査機関には、あらかじめ精密検査結果の報告を依頼したか*	30.0	27.3	0	18.8	31.6	33.3	25.0	28.6	33.3	20.0	33.3	20.0
【4】 精密検査結果の把握、精密検査未受診者の特定と受診勧奨												
4-1 精密検査方法及び、精密検査(治療)結果を把握したか*	90.0	100	100	87.5	89.5	93.3	90.0	100	100	90.0	100	90.0
4-2 精密検査方法及び、精密検査(治療)結果が不明の者については、本人もしくは精密検査機関への照会等により、結果を確認したか*	75.0	81.8	100	75.0	73.7	80.0	75.0	78.6	86.7	75.0	86.7	75.0
4-3 個人毎の精密検査方法及び、精密検査(治療)結果を、市区町村、検診機関(医療機関)、精密検査機関が共有したか*	75.0	72.7	100	56.3	68.4	53.3	70.0	57.1	86.7	50.0	86.7	50.0
4-4 過去5年間の精密検査方法及び、精密検査(治療)結果を記録しているか*	90.0	100	-	-	89.5	93.3	90.0	100	93.3	90.0	93.3	90.0
4-5 精密検査未受診と精密検査結果未把握を定義に従って区別し、精密検査未受診者を特定したか*	80.0	81.8	100	68.8	78.9	73.3	80.0	78.6	86.7	75.0	80.0	75.0
4-6 精密検査未受診者に精密検査の受診勧奨を行ったか*	70.0	54.5	100	56.3	68.4	53.3	70.0	57.1	73.3	60.0	73.3	60.0
【5】 地域保健・健康増進事業報告												
5-1 がん検診結果や精密検査結果の最終報告(令和元年度地域保健・健康増進事業報告)を行ったか*	95.0	100	100	93.8	94.7	93.3	95.0	100	100	95.0	100	95.0
5-2 がん検診の結果について、地域保健・健康増進事業報告の全項目を計上できるよう、委託先(検診機関(医療機関)、医師会など)に報告を求めたか*	100	100	100	100	100	100	100	100	100	100	100	100
5-3 がん検診の結果について、委託先からの報告内容が地域保健・健康増進事業報告を網羅できていない場合、改善を求めたか*	95.0	90.9	100	93.8	94.7	93.3	95.0	92.9	93.3	95.0	93.3	95.0
5-4 精密検査結果について、地域保健・健康増進事業報告の全項目を計上できるよう、委託先(検診機関(医療機関)、精密検査機関、医師会など)に報告を求めたか*	95.0	90.9	100	81.3	94.7	86.7	95.0	85.7	93.3	85.0	93.3	85.0
5-5 精密検査結果について、委託先からの報告内容が地域保健・健康増進事業報告を網羅できていない場合、改善を求めたか*	85.0	90.9	100	81.3	84.2	80.0	85.0	78.6	86.7	80.0	86.7	80.0
【6】 検診機関(医療機関)の質の担保												
6-1 委託先検診機関(医療機関)を、仕様書の内容に基づいて選定したか*	65.0	63.6	100	62.5	63.2	60.0	65.0	57.1	73.3	65.0	73.3	65.0
6-2 仕様書(もしくは実施要綱)の内容は、「仕様書に明記すべき必要最低限の精度管理項目」を満たしたか*	60.0	45.5	100	50.0	57.9	46.7	60.0	42.9	66.7	55.0	66.7	50.0
6-3 検診終了後に、委託先検診機関(医療機関)で仕様書(もしくは実施要綱)の内容が遵守されたことを確認したか*	35.0	18.2	100	31.3	31.6	20.0	35.0	21.4	40.0	30.0	40.0	30.0
6-4 検診機関(医療機関)に精度管理評価を個別にフィードバックしたか*	25.0	18.2	100	12.5	21.1	13.3	25.0	14.3	26.7	10.0	26.7	10.0
6-5 「検診機関連用チェックリスト」の遵守状況をフィードバックしたか*	20.0	18.2	100	12.5	21.1	13.3	20.0	14.3	20.0	10.0	20.0	10.0
6-6 検診機関(医療機関)毎のプロセス指標値を集計してフィードバックしたか*	10.0	9.1	100	6.3	10.5	6.7	10.0	7.1	6.7	5.0	6.7	5.0
6-7 上記(6-4,6-5,6-6)の結果をふまえ、課題のある検診機関(医療機関)に改善策をフィードバックしたか*	10.0	9.1	100	6.3	10.5	6.7	10.0	7.1	6.7	5.0	6.7	5.0

表5 チェックリスト実施率（2018年度の精度管理指標の把握に関する項目）

	実施したと回答した市区町村割合(%)											
	胃 (エックス線)		胃 (内視鏡)		大腸		肺		乳		子宮頸	
	集団	個別	集団	個別	集団	個別	集団	個別	集団	個別	集団	個別
集計対象市区町村数	21	11	0	12	20	14	21	13	20	20	20	20
集計対象市区町村割合(%)	100	52.4	0	57.1	95.2	66.7	100	61.9	95.2	95.2	95.2	95.2
【7】 受診率（受診者数）の集計												
7-1 受診率を集計したか*	100	90.9	-	83.3	100	92.9	100	92.3	100	85.0	100	85.0
7-2 受診率を性別・年齢5歳階級別に集計したか*	81.0	72.7	-	75.0	80.0	78.6	81.0	76.9	85.0	70.0	85.0	70.0
7-3 受診数を検診機関別に集計したか*	81.0	63.6	-	58.3	80.0	64.3	81.0	61.5	85.0	65.0	85.0	65.0
7-4 受診数を検診受診歴別に集計したか*	66.7	63.6	-	66.7	65.0	64.3	66.7	61.5	70.0	60.0	70.0	60.0
【8】 要精検率の集計												
8-1 要精検率を集計したか*	81.0	81.8	-	75.0	80.0	85.7	81.0	84.6	85.0	75.0	85.0	75.0
8-2 要精検率を性別・年齢5歳階級別に集計したか*	76.2	63.6	-	66.7	75.0	71.4	76.2	69.2	80.0	65.0	80.0	65.0
8-3 要精検率を検診機関別に集計したか*	66.7	54.5	-	58.3	65.0	57.1	66.7	53.8	70.0	45.0	70.0	45.0
8-4 要精検率を検診受診歴別に集計したか*	61.9	63.6	-	66.7	60.0	64.3	61.9	61.5	65.0	55.0	65.0	55.0
【9】 精検受診率の集計												
9-1 精検受診率を集計したか*	81.0	81.8	-	75.0	80.0	85.7	76.2	84.6	85.0	70.0	85.0	70.0
9-2 精検受診率を性別・年齢5歳階級別に集計したか*	76.2	63.6	-	66.7	75.0	71.4	71.4	69.2	80.0	60.0	80.0	60.0
9-3 精検受診率を検診機関別に集計したか*	57.1	54.5	-	58.3	60.0	57.1	61.9	53.8	65.0	40.0	65.0	40.0
9-4 精検受診率を検診受診歴別に集計したか*	61.9	63.6	-	66.7	60.0	64.3	61.9	61.5	65.0	55.0	65.0	55.0
【10】 精検未受診率の集計												
10-1 精検未受診率を集計したか*	81.0	81.8	-	83.3	80.0	85.7	76.2	84.6	85.0	70.0	85.0	70.0
【11】 がん発見率の集計												
11-1 がん発見率を集計したか*	71.4	63.6	-	66.7	70.0	71.4	71.4	69.2	75.0	60.0	75.0	60.0
11-2 がん発見率を性別・年齢5歳階級別に集計したか*	71.4	63.6	-	66.7	70.0	71.4	71.4	69.2	70.0	55.0	75.0	60.0
11-3 がん発見率を検診機関別に集計したか*	61.9	45.5	-	50.0	60.0	50.0	61.9	46.2	60.0	30.0	65.0	35.0
11-4 がん発見率を検診受診歴別に集計したか*	61.9	63.6	-	66.7	60.0	64.3	61.9	61.5	60.0	50.0	65.0	55.0
11-5 がん発見率を検査方法別に集計したか*	-	-	-	-	-	-	-	-	70.0	55.0	-	-
【12】 陽性反応適中度の集計												
12-1 陽性反応適中度を集計したか*	61.9	63.6	-	58.3	60.0	64.3	61.9	61.5	65.0	55.0	65.0	55.0
12-2 陽性反応適中度を性別・年齢5歳階級別に集計したか*	61.9	63.6	-	58.3	60.0	64.3	61.9	61.5	65.0	55.0	65.0	55.0
12-3 陽性反応適中度を検診機関別に集計したか*	52.4	45.5	-	41.7	50.0	42.9	52.4	38.5	55.0	30.0	55.0	30.0
12-4 陽性反応適中度を検診受診歴別に集計したか*	52.4	63.6	-	58.3	50.0	57.1	52.4	53.8	55.0	50.0	55.0	50.0
12-5 陽性反応適中度を検査方法別に集計したか*	-	-	-	-	-	-	-	-	65.0	55.0	-	-
【13】 早期がん割合の集計												
13-1 早期がん割合を集計したか*	76.2	72.7	-	83.3	75.0	78.6	76.2	76.9	80.0	70.0	-	-
13-2 早期がん割合を性別・年齢5歳階級別に集計したか*	76.2	72.7	-	83.3	75.0	78.6	76.2	76.9	80.0	65.0	-	-
13-3 早期がん割合を検診機関別に集計したか*	66.7	45.5	-	50.0	65.0	42.9	66.7	38.5	70.0	35.0	-	-
13-4 早期がん割合を検診受診歴別に集計したか*	66.7	63.6	-	75.0	65.0	64.3	66.7	61.5	70.0	60.0	-	-
13-5 早期がん割合を検査方法別に集計したか*	-	-	-	-	-	-	-	-	80.0	60.0	-	-
【14】 粘膜内がん、非浸潤がんの集計												
14-1 粘膜内がんを集計したか*	76.2	72.7	-	75.0	75.0	71.4	-	-	-	-	-	-
非浸潤がんを集計したか*	-	-	-	-	-	-	-	-	85.0	70.0	-	-
【15】 上皮内病変（CINなど）数の集計												
15-1 上皮内病変(CINなど)数を集計したか(区分毎)*	-	-	-	-	-	-	-	-	-	-	80.0	70.0
15-2 上皮内病変(CINなど)数を年齢5歳階級別に集計したか(区分毎)*	-	-	-	-	-	-	-	-	-	-	80.0	60.0
15-3 上皮内病変(CINなど)数を検診機関別に集計したか(区分毎)*	-	-	-	-	-	-	-	-	-	-	75.0	40.0
15-4 上皮内病変(CINなど)数を検診受診歴別に集計したか(区分毎)*	-	-	-	-	-	-	-	-	-	-	70.0	55.0
【16】 微小浸潤がん割合の集計												
16-1 微小浸潤がん割合を集計したか*	-	-	-	-	-	-	-	-	-	-	80.0	65.0
16-2 微小浸潤がん割合を年齢階級別に集計したか*	-	-	-	-	-	-	-	-	-	-	80.0	65.0
16-3 微小浸潤がん割合を検診機関別に集計したか*	-	-	-	-	-	-	-	-	-	-	75.0	40.0
16-4 微小浸潤がん割合を検診受診歴別に集計したか*	-	-	-	-	-	-	-	-	-	-	70.0	55.0

* 「事業評価のためのチェックリスト・市区町村用（平成31年3月）」に記載されている項目

国立がん研究センター がん情報サービス https://ganjoho.jp/med_pro/pre_scr/screening/check_list.html

3 プロセス指標値(長崎県)

表6 市区町村別のプロセス指標値
胃がん(エックス線)

自治体名	受診者数(人)			2018年度プロセス指標値(男女計 50~74歳)											
	集団	個別	計	要精検率(%)			精検受診率(%)			がん発見率(%)			陽性反応適中度(%)		
				集団	個別	計	集団	個別	計	集団	個別	計	集団	個別	計
全国	1,412,955	424,633	1,837,588	7.0	7.8	7.2	84.4	75.6	82.2	0.12	0.12	0.12	1.78	1.52	1.72
長崎県	8,726	1,748	10,474	5.0	7.7	5.4	90.8	72.4	86.4	0.13	0.11	0.12	2.53	1.49	2.29
長崎市	400	110	510	5.0	9.1	5.9	95.0	60.0	83.3	0	0	0	0	0	0
佐世保市	764	151	915	5.5	4.0	5.2	85.7	66.7	83.3	0.26	0	0.22	4.76	0	4.17
島原市	299	24	323	15.1	29.2	16.1	97.8	85.7	96.2	0	0	0	0	0	0
諫早市	322	236	558	5.3	3.0	4.3	88.2	28.6	70.8	0	0	0	0	0	0
大村市	81	138	219	6.2	6.5	6.4	100	0	35.7	0	0	0	0	0	0
平戸市	390	20	410	5.6	10.0	5.9	95.5	50.0	91.7	0.26	0	0.24	4.55	0	4.17
松浦市	746	-	746	3.1	-	3.1	73.9	-	73.9	0	-	0	0	-	0
対馬市	234	1	235	3.8	0	3.8	88.9	-	88.9	0.43	-	0.43	11.11	-	11.11
壱岐市	79	64	143	5.1	0	2.8	100	-	100	0	-	0	0	-	0
五島市	767	-	767	5.3	-	5.3	95.1	-	95.1	0.13	-	0.13	2.44	-	2.44
西海市	578	-	578	4.2	-	4.2	100	-	100	0	-	0	0	-	0
雲仙市	627	343	970	3.5	15.2	7.6	90.9	94.2	93.2	0	0.29	0.10	0	1.92	1.35
南島原市	905	385	1,290	4.6	5.7	5.0	90.5	90.9	90.6	0.22	0	0.16	4.76	0	3.13
長与町	169	228	397	4.1	7.0	5.8	85.7	50.0	60.9	0	0	0	0	0	0
時津町	212	48	260	8.5	6.3	8.1	100	33.3	90.5	1.42	2.08	1.54	16.67	33.33	19.05
東彼杵町	319	-	319	3.1	-	3.1	90.0	-	90.0	0	-	0	0	-	0
川棚町	504	-	504	3.6	-	3.6	94.4	-	94.4	0	-	0	0	-	0
波佐見町	343	-	343	5.5	-	5.5	94.7	-	94.7	0	-	0	0	-	0
小値賀町	72	-	72	18.1	-	18.1	69.2	-	69.2	0	-	0	0	-	0
佐々町	812	-	812	3.6	-	3.6	86.2	-	86.2	0.12	-	0.12	3.45	-	3.45
新上五島町	103	-	103	3.9	-	3.9	50.0	-	50.0	0	-	0	0	-	0

胃がん(内視鏡)

自治体名	受診者数(人)			2018年度プロセス指標値(男女計 50~74歳)											
	集団	個別	計	要精検率(%)			精検受診率(%)			がん発見率(%)			陽性反応適中度(%)		
				集団	個別	計	集団	個別	計	集団	個別	計	集団	個別	計
全国	13,757	712,303	726,060	4.5	7.6	7.5	81.9	93.1	92.9	0.21	0.28	0.28	4.68	3.72	3.73
長崎県	-	27,672	27,672	-	4.7	4.7	-	90.6	90.6	-	0.26	0.26	-	5.47	5.47
長崎市	-	5,934	5,934	-	6.3	6.3	-	97.0	97.0	-	0.39	0.39	-	6.18	6.18
佐世保市	-	9,159	9,159	-	2.8	2.8	-	99.2	99.2	-	0.17	0.17	-	6.15	6.15
島原市	-	763	763	-	3.4	3.4	-	100	100	-	0.13	0.13	-	3.85	3.85
諫早市	-	3,655	3,655	-	2.6	2.6	-	100	100	-	0.33	0.33	-	12.50	12.50
大村市	-	2,794	2,794	-	2.5	2.5	-	0	0	-	0	0	-	0	0
平戸市	-	812	812	-	12.6	12.6	-	81.4	81.4	-	0.25	0.25	-	1.96	1.96
松浦市	-	-	-	-	-	-	-	-	-	-	-	-	-	-	-
対馬市	-	1,953	1,953	-	3.0	3.0	-	100	100	-	0.26	0.26	-	8.47	8.47
壱岐市	-	537	537	-	10.1	10.1	-	96.3	96.3	-	0.74	0.74	-	7.41	7.41
五島市	-	-	-	-	-	-	-	-	-	-	-	-	-	-	-
西海市	-	308	308	-	1.9	1.9	-	100	100	-	0.65	0.65	-	33.33	33.33
雲仙市	-	-	-	-	-	-	-	-	-	-	-	-	-	-	-
南島原市	-	-	-	-	-	-	-	-	-	-	-	-	-	-	-
長与町	-	397	397	-	4.8	4.8	-	100	100	-	0.25	0.25	-	5.26	5.26
時津町	-	-	-	-	-	-	-	-	-	-	-	-	-	-	-
東彼杵町	-	-	-	-	-	-	-	-	-	-	-	-	-	-	-
川棚町	-	134	134	-	-	-	-	-	-	-	-	-	-	-	-
波佐見町	-	-	-	-	-	-	-	-	-	-	-	-	-	-	-
小値賀町	-	-	-	-	-	-	-	-	-	-	-	-	-	-	-
佐々町	-	-	-	-	-	-	-	-	-	-	-	-	-	-	-
新上五島町	-	1,226	1,226	-	19.0	19.0	-	92.3	92.3	-	0.41	0.41	-	2.15	2.15

大腸がん

自治体名	受診者数(人)			2018年度プロセス指標値(男女計 40~74歳)											
	集団	個別	計	要精検率(%)			精検受診率(%)			がん発見率(%)			陽性反応適中度(%)		
				集団	個別	計	集団	個別	計	集団	個別	計	集団	個別	計
全国	2,724,124	3,173,225	5,897,349	5.6	6.7	6.2	75.8	68.3	71.4	0.16	0.22	0.20	2.94	3.34	3.17
長崎県	21,050	38,543	59,593	6.8	9.6	8.6	76.7	66.1	69.0	0.24	0.30	0.28	3.59	3.12	3.25
長崎市	1,778	6,104	7,882	7.3	9.8	9.2	76.7	75.0	75.3	0.45	0.41	0.42	6.20	4.17	4.53
佐世保市	2,190	9,197	11,387	6.2	8.9	8.3	81.5	80.7	80.8	0.18	0.49	0.43	2.96	5.53	5.16
島原市	-	1,711	1,711	-	14.3	14.3	-	81.6	81.6	-	0.12	0.12	-	0.82	0.82
諫早市	752	5,510	6,262	7.6	8.5	8.4	86.0	65.8	68.0	0.27	0.24	0.24	3.51	2.76	2.84
大村市	896	3,729	4,625	5.2	8.4	7.8	74.5	0	9.7	0	0	0	0	0	
平戸市	1,153	819	1,972	11.1	15.0	12.7	67.2	73.2	70.1	0.43	0.73	0.56	3.91	4.88	4.38
松浦市	1,654	-	1,654	7.7	-	7.7	74.8	-	74.8	0.18	-	0.18	2.36	-	2.36
対馬市	344	2,211	2,555	3.2	11.2	10.1	81.8	65.3	66.0	0	0.18	0.16	0	1.61	1.54
壱岐市	136	1,102	1,238	8.1	8.7	8.6	81.8	60.4	62.6	0	0.45	0.40	0	5.21	4.67
五島市	1,697	1,162	2,859	6.9	8.1	7.4	82.1	84.0	82.9	0.24	0.09	0.17	3.42	1.06	2.37
西海市	1,732	-	1,732	5.7	-	5.7	83.7	-	83.7	0.40	-	0.40	7.14	-	7.14
雲仙市	1,203	1,546	2,749	7.5	6.7	7.1	67.8	61.5	64.4	0.25	0.32	0.29	3.33	4.81	4.12
南島原市	1,863	1,759	3,622	6.3	7.7	7.0	66.7	33.8	49.0	0.16	0.17	0.17	2.56	2.21	2.37
長与町	526	1,563	2,089	5.1	10.4	9.1	81.5	66.9	68.9	0.38	0.19	0.24	7.41	1.84	2.63
時津町	413	537	950	5.6	7.1	6.4	73.9	71.1	72.1	0	0.37	0.21	0	5.26	3.28
東彼杵町	678	-	678	6.5	-	6.5	88.6	-	88.6	0.15	-	0.15	2.27	-	2.27
川棚町	1,066	55	1,121	5.8	-	5.5	85.5	-	85.5	0.28	-	0.27	4.84	-	4.84
波佐見町	908	-	908	6.3	-	6.3	75.4	-	75.4	0.22	-	0.22	3.51	-	3.51
小値賀町	260	-	260	16.2	-	16.2	64.3	-	64.3	0.38	-	0.38	2.38	-	2.38
佐々町	1,560	-	1,560	5.6	-	5.6	80.7	-	80.7	0.19	-	0.19	3.41	-	3.41
新上五島町	241	1,538	1,779	5.0	15.7	14.2	75.0	76.8	76.7	0	0.07	0.06	0	0.41	0.40

肺がん

自治体名	2018年度プロセス指標値(男女計 40~74歳)														
	受診者数(人)			要精検率(%)			精検受診率(%)			がん発見率(%)			陽性反応適中度(%)		
	集団	個別	計	集団	個別	計	集団	個別	計	集団	個別	計	集団	個別	計
全国	3,143,976	2,231,157	5,375,133	1.6	2.2	1.8	86.8	80.7	83.8	0.04	0.04	0.04	2.67	1.87	2.27
長崎県	29,201	45,377	74,578	1.8	2.8	2.4	90.4	71.9	77.2	0.07	0.06	0.06	3.70	2.10	2.56
長崎市	2,442	8,671	11,113	2.1	2.9	2.8	84.6	93.3	91.9	0.08	0.06	0.06	3.85	1.96	2.28
佐世保市	3,000	11,074	14,074	0.8	1.6	1.4	91.7	92.7	92.6	0.07	0.09	0.09	8.33	5.62	5.94
島原市	2,194	-	2,194	1.8	-	1.8	100	-	100	0.18	-	0.18	10.00	-	10.00
諫早市	1,117	7,737	8,854	2.1	4.1	3.8	95.8	82.0	82.9	0.18	0.09	0.10	8.33	2.22	2.65
大村市	1,047	4,410	5,457	4.0	4.8	4.7	85.7	0	14.2	0.10	0	0.02	2.38	0	0.39
平戸市	1,451	915	2,366	1.7	2.3	1.9	100	71.4	86.7	0.07	0	0.04	4.17	0	2.22
松浦市	1,754	-	1,754	0.9	-	0.9	100	-	100	0	-	0	0	-	0
対馬市	359	2,518	2,877	0.8	0.4	0.5	33.3	100	85.7	0	0	0	0	0	0
壱岐市	172	1,044	1,216	6.4	2.8	3.3	90.9	69.0	75.0	0	0	0	0	0	0
五島市	2,364	547	2,911	2.2	1.6	2.1	94.3	100	95.2	0.04	0	0.03	1.89	0	1.61
西海市	2,135	-	2,135	1.4	-	1.4	83.3	-	83.3	0.05	-	0.05	3.33	-	3.33
雲仙市	1,861	2,064	3,925	1.7	0.7	1.2	83.9	100	89.1	0.05	0.05	0.05	3.23	6.67	4.35
南島原市	3,173	2,006	5,179	1.4	0.5	1.1	91.3	100	93.0	0.03	0	0.02	2.17	0	1.75
長与町	426	1,865	2,291	3.1	3.9	3.7	92.3	81.9	83.5	0	0.16	0.13	0	4.17	3.53
時津町	412	816	1,228	1.7	4.3	3.4	71.4	88.6	85.7	0	0	0	0	0	0
東彼杵町	741	-	741	1.5	-	1.5	100	-	100	0	-	0	0	-	0
川棚町	1,140	-	1,140	1.7	-	1.7	94.7	-	94.7	0.09	-	0.09	5.26	-	5.26
波佐見町	1,023	-	1,023	2.2	-	2.2	91.3	-	91.3	0.20	-	0.20	8.70	-	8.70
小値賀町	268	-	268	3.0	-	3.0	87.5	-	87.5	0	-	0	0	-	0
佐々町	1,754	-	1,754	1.8	-	1.8	87.1	-	87.1	0	-	0	0	-	0
新上五島町	368	1,710	2,078	1.6	7.1	6.1	83.3	75.2	75.6	0	0.06	0.05	0	0.83	0.79

乳がん

自治体名	2018年度プロセス指標値(女 40~74歳)														
	受診者数(人)			要精検率(%)			精検受診率(%)			がん発見率(%)			陽性反応適中度(%)		
	集団	個別	計	集団	個別	計	集団	個別	計	集団	個別	計	集団	個別	計
全国	1,325,555	1,489,153	2,814,708	5.0	7.4	6.3	91.3	87.9	89.2	0.28	0.35	0.32	5.64	4.72	5.06
長崎県	12,652	16,899	29,551	4.6	8.0	6.6	94.2	78.8	83.4	0.26	0.40	0.34	5.64	5.01	5.20
長崎市	546	4,396	4,942	6.0	12.1	11.5	100	92.7	93.1	0.73	0.52	0.55	12.12	4.31	4.76
佐世保市	1,585	4,697	6,282	5.3	5.8	5.7	96.4	98.9	98.3	0.19	0.40	0.35	3.57	6.96	6.16
島原市	861	23	884	3.4	4.3	3.4	96.6	100	96.7	0.23	0	0.23	6.90	0	6.67
諫早市	287	1,396	1,683	4.9	7.9	7.4	100	88.2	89.5	0.35	0.72	0.65	7.14	9.09	8.87
大村市	-	2,602	2,602	-	5.1	5.1	-	0	0	-	0	0	-	0	0
平戸市	743	240	983	5.0	13.8	7.1	97.3	69.7	84.3	0.40	0	0.31	8.11	0	4.29
松浦市	1,403	7	1,410	3.9	28.6	4.0	96.4	100	96.5	0.21	0	0.21	5.45	0	5.26
対馬市	643	140	783	4.7	6.4	5.0	100	100	100	0.31	0.71	0.38	6.67	11.11	7.69
壱岐市	271	304	575	3.7	5.3	4.5	100	68.8	80.8	0.37	1.32	0.87	10.00	25.00	19.23
五島市	568	91	659	4.2	15.4	5.8	91.7	57.1	78.9	0	1.10	0.15	0	7.14	2.63
西海市	591	229	820	4.4	8.3	5.5	96.2	100	97.8	0	0.44	0.12	0	5.26	2.22
雲仙市	1,104	559	1,663	4.4	7.7	5.5	79.6	30.2	56.5	0.36	0.18	0.30	8.16	2.33	5.43
南島原市	552	580	1,132	6.3	13.6	10.1	85.7	60.8	68.4	0.36	0.69	0.53	5.71	5.06	5.26
長与町	427	973	1,400	7.5	3.7	4.9	100	69.4	83.8	0.23	0.21	0.21	3.13	5.56	4.41
時津町	211	378	589	1.9	3.2	2.7	100	83.3	87.5	0.47	0.26	0.34	25.00	8.33	12.50
東彼杵町	222	52	274	4.1	38.5	10.6	66.7	90.0	82.8	0	1.92	0.36	0	5.00	3.45
川棚町	1,013	7	1,020	3.7	0	3.6	91.9	-	91.9	0.30	-	0.29	8.11	-	8.11
波佐見町	468	10	478	6.4	10.0	6.5	100	100	100	0.43	0	0.42	6.67	0	6.45
小値賀町	170	-	170	2.9	-	2.9	80.0	-	80.0	0	-	0	0	-	0
佐々町	624	9	633	3.2	11.1	3.3	95.0	100	95.2	0	0	0	0	0	0
新上五島町	363	206	569	6.1	9.2	7.2	95.5	89.5	92.7	0.28	0	0.18	4.55	0	2.44

子宮頸がん

自治体名	2018年度プロセス指標値(女 20~74歳)														
	受診者数(人)			要精検率(%)			精検受診率(%)			がん発見率(%)			陽性反応適中度(%)		
	集団	個別	計	集団	個別	計	集団	個別	計	集団	個別	計	集団	個別	計
全国	1,068,355	2,923,645	3,992,000	1.3	2.4	2.1	83.7	73.8	75.5	0.02	0.03	0.03	1.54	1.27	1.31
長崎県	12,592	34,393	46,985	1.4	3.3	2.8	91.2	78.3	80.0	0.02	0.07	0.06	1.75	2.05	2.01
長崎市	704	11,194	11,898	1.7	4.2	4.0	75.0	75.2	75.2	0	0.08	0.08	0	1.93	1.88
佐世保市	1,311	9,236	10,547	1.4	3.4	3.1	94.4	94.8	94.8	0	0.06	0.06	0	1.94	1.83
島原市	743	2,501	3,244	0.5	3.0	2.4	100	75.7	76.9	0	0.04	0.03	0	1.35	1.28
諫早市	224	3,451	3,675	0.9	2.3	2.2	100	91.1	91.4	0	0.06	0.05	0	2.53	2.47
大村市	-	2,842	2,842	-	2.0	2.0	-	0	0	-	0	0	-	0	0
平戸市	670	180	850	2.8	1.7	2.6	84.2	66.7	81.8	0	0	0	0	0	0
松浦市	1,307	2	1,309	0.4	0	0.4	100	-	100	0	-	0	0	-	0
対馬市	1,232	126	1,358	1.2	2.4	1.3	100	100	100	0.08	0	0.07	6.67	0	5.56
壱岐市	243	486	729	1.2	1.6	1.5	100	37.5	54.5	0	0	0	0	0	0
五島市	519	785	1,304	0.8	4.1	2.8	50.0	71.9	69.4	0	0.25	0.15	0	6.25	5.56
西海市	500	313	813	1.8	1.3	1.6	100	100	100	0.40	0	0.25	22.22	0	15.38
雲仙市	1,005	550	1,555	1.5	2.2	1.7	93.3	66.7	81.5	0	0	0	0	0	0
南島原市	554	651	1,205	1.1	2.0	1.6	100	92.3	94.7	0	0	0	0	0	0
長与町	363	1,090	1,453	1.9	1.8	1.9	71.4	80.0	77.8	0	0.09	0.07	0	5.00	3.70
時津町	202	714	916	0.5	4.6	3.7	100	78.8	79.4	0	0.28	0.22	0	6.06	5.88
東彼杵町	182	92	274	1.6	3.3	2.2	100	100	100	0	0	0	0	0	0
川棚町	953	14	967	0.8	0	0.8	100	-	100	0	-	0	0	-	0
波佐見町	726	9	735	1.4	0	1.4	100	-	100	0	-	0	0	-	0
小値賀町	167	-	167	1.2	-	1.2	100	-	100	0	-	0	0	-	0
佐々町	603	8	611	3.6	0	3.6	86.4	-	86.4	0	-	0	0	-	0
新上五島町	384	149	533	1.6	3.4	2.1	100	100	100	0	0	0	0	0	0

【熊本県】 都道府県別がん検診実施状況

1 指針に基づくがん検診実施状況(熊本県)

表1 指針に基づく検診実施状況(2020年度の検診実施状況)

	実施したと回答した市区町村割合(%)				
	胃 ^{*1}	大腸	肺	乳	子宮頸
集計対象市区町村数	45	45	45	45	45
集計対象市区町村割合(%)	100	100	100	100	100
指針に基づく対象年齢で検診を実施した ^{*1 *2}	0	80.0	51.1	66.7	93.3
指針に基づく受診間隔 [*] で検診を実施した ^{*1 *2}	0	100	95.6	13.3	6.7

*1 平成28年2月の指針改定に伴い、胃がん検診ではそれまで対象年齢は「40歳以上、上制限なし」、受診間隔は「年1回」であったのが、それぞれ「50歳以上、上制限なし(ただし、胃部エックス線検査については、当分の間、40歳以上の者を対象としても差し支えない。)」 「同一人にとって受診機会は毎年あるが、原則2年に1回の受診間隔(ただし、胃部エックス線検査については、当分の間、年1回実施しても差し支えない)」に変更された。
よって、平成29年度調査(平成28年度検診体制)以降は、胃がん検診の対象年齢は「50歳以上、上制限なし」、受診間隔は「2年に1回」と回答した場合のみ指針に基づくものとして集計している。

*2 令和3年度調査(令和2年度検診体制)では、指針に基づく検診方法(14ページ参照)の対象年齢と受診間隔の回答をもとに集計した。

表2 指針に基づかない検診実施状況(2020年度の検診実施状況)

	実施したと回答した市区町村割合(%)
集計対象市区町村数	45
集計対象市区町村割合(%)	100
指針以外の何らかの部位で検診を実施した	91.1
前立腺がん検診(PSA検査)を実施した	86.7
子宮体がん検診(細胞診)を実施した	2.2
エコーによる検診(肝臓、卵巣、甲状腺)を実施した	66.7
その他の何らかの検診を実施した	13.3

2 市区町村用がん検診チェックリスト実施率(熊本県)

表3 チェックリスト実施率(全項目)

	実施したと回答した市区町村割合(%)											
	胃 (エックス線)		胃 (内視鏡)		大腸		肺		乳		子宮頸	
	集団	個別	集団	個別	集団	個別	集団	個別	集団	個別	集団	個別
集計対象市区町村数	41	16	6	14	43	24	43	16	41	35	42	39
集計対象市区町村割合(%)	91.1	35.6	13.3	31.1	95.6	53.3	95.6	35.6	91.1	77.8	93.3	86.7
チェックリスト全項目の実施率*	78.6	65.1	62.7	64.9	78.2	67.1	77.8	61.3	77.4	69.0	78.1	66.2

表4 チェックリスト実施率(2020年度の検診体制整備に関する項目)

	実施したと回答した市区町村割合(%)											
	胃 (エックス線)		胃 (内視鏡)		大腸		肺		乳		子宮頸	
	集団	個別	集団	個別	集団	個別	集団	個別	集団	個別	集団	個別
集計対象市区町村数	41	17	6	17	43	24	43	17	42	38	42	40
集計対象市区町村割合(%)	91.1	37.8	13.3	37.8	95.6	53.3	95.6	37.8	93.3	84.4	93.3	88.9
【1】 検診対象者												
1-1 対象者全員の氏名を記載した名簿を、住民台帳などに基づいて作成したか*	100	100	100	100	100	100	100	100	100	100	100	100
1-2 対象者全員に、個別に受診勧奨を行ったか*	82.9	88.2	83.3	82.4	86.0	87.5	86.0	94.1	85.7	86.8	85.7	82.5
1-3 受診勧奨を行った住民のうち未受診者全員に対し、再度の受診勧奨を個人毎(手紙・電話・訪問等)に行ったか	7.3	5.9	0	5.9	11.6	8.3	11.6	5.9	9.5	15.8	9.5	10.0
1-4 対象者数(推計でも可)を把握したか*	100	100	100	100	100	100	97.7	94.1	100	100	100	100
【2】 受診者の情報管理												
2-1 個人別の受診(記録)台帳またはデータベースを作成したか*	85.4	76.5	100	82.4	81.4	75.0	83.7	70.6	85.7	84.2	85.7	82.5
2-2 過去5年間の受診歴を記録しているか*	92.7	76.5	-	-	93.0	79.2	93.0	70.6	92.9	78.9	92.9	80.0
【3】 受診者への説明、及び要精検者への説明												
3-1 受診勧奨時に、「検診機関連用チェックリスト 1. 受診者への説明」が全項目記載された資料を、全員に個別配布したか*	90.2	82.4	100	82.4	88.4	79.2	88.4	76.5	90.5	73.7	88.1	70.0
3-2 要精検者全員に対し、受診可能な精密検査機関名(医療機関名)の一覧を提示したか*	41.5	52.9	66.7	47.1	44.2	50.0	44.2	52.9	45.2	36.8	45.2	35.0
3-3 上記(3-2)の一覧に掲載したすべての精密検査機関には、あらかじめ精密検査結果の報告を依頼したか*	29.3	29.4	66.7	35.3	32.6	33.3	32.6	29.4	31.0	26.3	31.0	27.5
【4】 精密検査結果の把握、精密検査未受診者の特定と受診勧奨												
4-1 精密検査方法及び、精密検査(治療)結果を把握したか*	90.2	76.5	66.7	76.5	90.7	83.3	88.4	76.5	88.1	84.2	88.1	87.5
4-2 精密検査方法及び、精密検査(治療)結果が不明の者については、本人もしくは精密検査機関への照会等により、結果を確認したか*	80.5	70.6	66.7	64.7	79.1	70.8	79.1	64.7	78.6	71.1	78.6	75.0
4-3 個人毎の精密検査方法及び、精密検査(治療)結果を、市区町村、検診機関(医療機関)、精密検査機関が共有したか*	85.4	70.6	66.7	70.6	86.0	75.0	86.0	64.7	83.3	71.1	83.3	72.5
4-4 過去5年間の精密検査方法及び、精密検査(治療)結果を記録しているか*	56.1	47.1	-	-	55.8	41.7	55.8	47.1	54.8	55.3	54.8	55.0
4-5 精密検査未受診と精密検査結果未把握を定義に従って区別し、精密検査未受診者を特定したか*	75.6	70.6	33.3	70.6	79.1	75.0	79.1	64.7	76.2	63.2	76.2	67.5
4-6 精密検査未受診者に精密検査の受診勧奨を行ったか*	82.9	64.7	50.0	58.8	83.7	66.7	81.4	58.8	81.0	52.6	81.0	62.5
【5】 地域保健・健康増進事業報告												
5-1 がん検診結果や精密検査結果の最終報告(令和元年度地域保健・健康増進事業報告)を行ったか*	100	100	100	100	100	100	100	100	100	100	100	100
5-2 がん検診の結果について、地域保健・健康増進事業報告の全項目を計上できるよう、委託先(検診機関(医療機関)、医師会など)に報告を求めたか*	95.1	88.2	100	88.2	95.3	87.5	95.3	88.2	95.2	94.7	95.2	92.5
5-3 がん検診の結果について、委託先からの報告内容が地域保健・健康増進事業報告を網羅できていない場合、改善を求めたか*	95.1	88.2	100	94.1	95.3	83.3	95.3	82.4	95.2	89.5	95.2	85.0
5-4 精密検査結果について、地域保健・健康増進事業報告の全項目を計上できるよう、委託先(検診機関(医療機関)、精密検査機関、医師会など)に報告を求めたか*	95.1	82.4	100	88.2	95.3	83.3	95.3	82.4	95.2	89.5	95.2	87.5
5-5 精密検査結果について、委託先からの報告内容が地域保健・健康増進事業報告を網羅できていない場合、改善を求めたか*	92.7	82.4	100	88.2	93.0	79.2	93.0	76.5	92.9	86.8	92.9	85.0
【6】 検診機関(医療機関)の質の担保												
6-1 委託先検診機関(医療機関)を、仕様書の内容に基づいて選定したか*	78.0	52.9	83.3	64.7	81.4	54.2	79.1	52.9	78.6	63.2	78.6	60.0
6-2 仕様書(もしくは実施要綱)の内容は、「仕様書に明記すべき必要最低限の精度管理項目」を満たしたか*	70.7	52.9	83.3	64.7	72.1	50.0	69.8	52.9	71.4	52.6	71.4	50.0
6-3 検診終了後に、委託先検診機関(医療機関)で仕様書(もしくは実施要綱)の内容が遵守されたことを確認したか*	53.7	29.4	50.0	41.2	55.8	29.2	53.5	29.4	54.8	28.9	54.8	27.5
6-4 検診機関(医療機関)に精度管理評価を個別にフィードバックしたか*	22.0	17.6	0	11.8	20.9	16.7	20.9	17.6	21.4	13.2	21.4	10.0
6-5 「検診機関連用チェックリスト」の遵守状況をフィードバックしたか*	19.5	17.6	0	11.8	18.6	16.7	18.6	17.6	19.0	10.5	19.0	7.5
6-6 検診機関(医療機関)毎のプロセス指標値を集計してフィードバックしたか*	17.1	11.8	0	11.8	16.3	8.3	16.3	11.8	16.7	7.9	16.7	7.5
6-7 上記(6-4,6-5,6-6)の結果をふまえ、課題のある検診機関(医療機関)に改善策をフィードバックしたか*	17.1	11.8	0	11.8	16.3	8.3	16.3	11.8	16.7	7.9	16.7	7.5

表5 チェックリスト実施率（2018年度の精度管理指標の把握に関する項目）

	実施したと回答した市区町村割合(%)											
	胃 (エックス線)		胃 (内視鏡)		大腸		肺		乳		子宮頸	
	集団	個別	集団	個別	集団	個別	集団	個別	集団	個別	集団	個別
集計対象市区町村数	43	17	7	15	44	24	44	17	43	36	44	40
集計対象市区町村割合(%)	95.6	37.8	15.6	33.3	97.8	53.3	97.8	37.8	95.6	80.0	97.8	88.9
【7】 受診率（受診者数）の集計												
7-1 受診率を集計したか*	97.7	82.4	85.7	80.0	97.7	91.7	97.7	82.4	97.7	91.7	97.7	95.0
7-2 受診率を性別・年齢5歳階級別に集計したか*	90.7	82.4	57.1	80.0	90.9	87.5	90.9	76.5	90.7	91.7	90.9	92.5
7-3 受診数を検診機関別に集計したか*	93.0	76.5	71.4	60.0	93.2	79.2	93.2	70.6	93.0	83.3	93.2	85.0
7-4 受診数を検診受診歴別に集計したか*	88.4	82.4	71.4	80.0	88.6	83.3	88.6	76.5	88.4	91.7	88.6	90.0
【8】 要精検率の集計												
8-1 要精検率を集計したか*	90.7	76.5	71.4	73.3	88.6	83.3	88.6	64.7	88.4	86.1	88.6	87.5
8-2 要精検率を性別・年齢5歳階級別に集計したか*	90.7	76.5	71.4	73.3	88.6	83.3	88.6	64.7	88.4	83.3	88.6	85.0
8-3 要精検率を検診機関別に集計したか*	88.4	58.8	57.1	53.3	86.4	66.7	86.4	52.9	86.0	69.4	86.4	72.5
8-4 要精検率を検診受診歴別に集計したか*	86.0	76.5	71.4	73.3	84.1	79.2	84.1	64.7	83.7	80.6	84.1	80.0
【9】 精検受診率の集計												
9-1 精検受診率を集計したか*	86.0	64.7	71.4	66.7	84.1	75.0	84.1	58.8	83.7	77.8	84.1	77.5
9-2 精検受診率を性別・年齢5歳階級別に集計したか*	86.0	64.7	71.4	66.7	84.1	75.0	84.1	58.8	83.7	77.8	84.1	77.5
9-3 精検受診率を検診機関別に集計したか*	81.4	47.1	57.1	46.7	79.5	58.3	79.5	47.1	79.1	58.3	79.5	60.0
9-4 精検受診率を検診受診歴別に集計したか*	74.4	58.8	71.4	66.7	72.7	70.8	75.0	58.8	72.1	69.4	72.7	65.0
【10】 精検未受診率の集計												
10-1 精検未受診率を集計したか*	86.0	64.7	71.4	66.7	84.1	75.0	84.1	58.8	83.7	77.8	84.1	75.0
【11】 がん発見率の集計												
11-1 がん発見率を集計したか*	88.4	64.7	71.4	73.3	86.4	75.0	86.4	58.8	86.0	77.8	86.4	75.0
11-2 がん発見率を性別・年齢5歳階級別に集計したか*	88.4	64.7	71.4	66.7	86.4	75.0	86.4	58.8	86.0	75.0	86.4	72.5
11-3 がん発見率を検診機関別に集計したか*	83.7	41.2	57.1	33.3	81.8	54.2	81.8	41.2	81.4	55.6	81.8	55.0
11-4 がん発見率を検診受診歴別に集計したか*	79.1	52.9	57.1	53.3	77.3	62.5	77.3	47.1	76.7	69.4	75.0	65.0
11-5 がん発見率を検査方法別に集計したか*	-	-	-	-	-	-	-	-	74.4	63.9	-	-
【12】 陽性反応適中度の集計												
12-1 陽性反応適中度を集計したか*	81.4	58.8	57.1	60.0	79.5	70.8	79.5	52.9	79.1	75.0	79.5	70.0
12-2 陽性反応適中度を性別・年齢5歳階級別に集計したか*	81.4	58.8	57.1	60.0	79.5	70.8	79.5	52.9	79.1	75.0	79.5	70.0
12-3 陽性反応適中度を検診機関別に集計したか*	79.1	41.2	42.9	33.3	77.3	54.2	77.3	41.2	76.7	58.3	77.3	55.0
12-4 陽性反応適中度を検診受診歴別に集計したか*	67.4	52.9	28.6	46.7	65.9	62.5	65.9	47.1	65.1	58.3	65.9	52.5
12-5 陽性反応適中度を検査方法別に集計したか*	-	-	-	-	-	-	-	-	67.4	61.1	-	-
【13】 早期がん割合の集計												
13-1 早期がん割合を集計したか*	88.4	64.7	71.4	66.7	86.4	70.8	86.4	58.8	86.0	69.4	-	-
13-2 早期がん割合を性別・年齢5歳階級別に集計したか*	88.4	64.7	71.4	66.7	86.4	70.8	86.4	58.8	86.0	69.4	-	-
13-3 早期がん割合を検診機関別に集計したか*	83.7	41.2	57.1	33.3	81.8	50.0	81.8	41.2	81.4	50.0	-	-
13-4 早期がん割合を検診受診歴別に集計したか*	76.7	52.9	57.1	53.3	75.0	58.3	75.0	47.1	74.4	63.9	-	-
13-5 早期がん割合を検査方法別に集計したか*	-	-	-	-	-	-	-	-	69.8	58.3	-	-
【14】 粘膜内がん、非浸潤がんの集計												
14-1 粘膜内がんを集計したか*	88.4	64.7	71.4	66.7	86.4	70.8	-	-	-	-	-	-
非浸潤がんを集計したか*	-	-	-	-	-	-	-	-	86.0	63.9	-	-
【15】 上皮内病変（CINなど）数の集計												
15-1 上皮内病変(CINなど)数を集計したか(区分毎)*	-	-	-	-	-	-	-	-	-	-	86.4	65.0
15-2 上皮内病変(CINなど)数を年齢5歳階級別に集計したか(区分毎)*	-	-	-	-	-	-	-	-	-	-	86.4	65.0
15-3 上皮内病変(CINなど)数を検診機関別に集計したか(区分毎)*	-	-	-	-	-	-	-	-	-	-	84.1	50.0
15-4 上皮内病変(CINなど)数を検診受診歴別に集計したか(区分毎)*	-	-	-	-	-	-	-	-	-	-	77.3	60.0
【16】 微小浸潤がん割合の集計												
16-1 微小浸潤がん割合を集計したか*	-	-	-	-	-	-	-	-	-	-	86.4	65.0
16-2 微小浸潤がん割合を年齢階級別に集計したか*	-	-	-	-	-	-	-	-	-	-	84.1	65.0
16-3 微小浸潤がん割合を検診機関別に集計したか*	-	-	-	-	-	-	-	-	-	-	84.1	52.5
16-4 微小浸潤がん割合を検診受診歴別に集計したか*	-	-	-	-	-	-	-	-	-	-	75.0	60.0

* 「事業評価のためのチェックリスト・市区町村用（平成31年3月）」に記載されている項目

国立がん研究センター がん情報サービス https://ganjoho.jp/med_pro/pre_scr/screening/check_list.html

3 プロセス指標値(熊本県)

表6 市区町村別のプロセス指標値
胃がん(エックス線)

自治体名	受診者数(人)			2018年度プロセス指標値(男女計 50~74歳)											
				要精検率(%)			精検受診率(%)			がん発見率(%)			陽性反応適中度(%)		
	集団	個別	計	集団	個別	計	集団	個別	計	集団	個別	計	集団	個別	計
全国	1,412,955	424,633	1,837,588	7.0	7.8	7.2	84.4	75.6	82.2	0.12	0.12	0.12	1.78	1.52	1.72
熊本県	32,958	2,395	35,353	4.0	6.4	4.2	83.1	75.3	82.3	0.06	0.17	0.07	1.57	2.60	1.68
熊本市	6,139	-	6,139	4.5	-	4.5	90.7	-	90.7	0.13	-	0.13	2.87	-	2.87
八代市	2,482	32	2,514	3.1	3.1	3.1	82.9	0	81.8	0	0	0	0	0	0
人吉市	445	47	492	5.6	10.6	6.1	68.0	20.0	60.0	0	0	0	0	0	0
荒尾市	1,483	-	1,483	6.8	-	6.8	89.1	-	89.1	0	-	0	0	-	0
水俣市	572	-	572	2.3	-	2.3	69.2	-	69.2	0.17	-	0.17	7.69	-	7.69
玉名市	1,196	253	1,449	2.6	6.7	3.3	90.3	64.7	81.3	0.08	0	0.07	3.23	0	2.08
山鹿市	1,723	-	1,723	4.1	-	4.1	75.7	-	75.7	0	-	0	0	-	0
菊池市	879	-	879	4.8	-	4.8	71.4	-	71.4	0.11	-	0.11	2.38	-	2.38
宇土市	1,035	5	1,040	4.2	0	4.1	86.0	-	86.0	0.10	-	0.10	2.33	-	2.33
上天草市	898	-	898	5.6	-	5.6	82.0	-	82.0	0	-	0	0	-	0
宇城市	2,567	-	2,567	2.7	-	2.7	82.6	-	82.6	0	-	0	0	-	0
阿蘇市	1,016	-	1,016	4.3	-	4.3	90.9	-	90.9	0.10	-	0.10	2.27	-	2.27
天草市	1,731	1,212	2,943	5.3	6.6	5.8	84.6	82.5	83.6	0.06	0.17	0.10	1.10	2.50	1.75
合志市	799	173	972	4.5	6.4	4.8	83.3	45.5	74.5	0	0	0	0	0	0
美里町	153	-	153	6.5	-	6.5	80.0	-	80.0	0	-	0	0	-	0
玉東町	84	97	181	2.4	6.2	4.4	100	100	100	0	0	0	0	0	0
南関町	376	-	376	1.9	-	1.9	100	-	100	0	-	0	0	-	0
長洲町	315	-	315	4.1	-	4.1	92.3	-	92.3	0	-	0	0	-	0
和水町	645	-	645	4.2	-	4.2	77.8	-	77.8	0	-	0	0	-	0
大津町	946	296	1,242	3.4	5.1	3.8	81.3	86.7	83.0	0.21	0.34	0.24	6.25	6.67	6.38
菊陽町	1,118	51	1,169	3.0	2.0	3.0	88.2	100	88.6	0.09	1.96	0.17	2.94	100	5.71
南小国町	247	-	247	3.2	-	3.2	37.5	-	37.5	0	-	0	0	-	0
小国町	425	-	425	3.5	-	3.5	86.7	-	86.7	0	-	0	0	-	0
産山村	136	-	136	2.9	-	2.9	100	-	100	0.74	-	0.74	25.00	-	25.00
高森町	172	-	172	5.2	-	5.2	66.7	-	66.7	0	-	0	0	-	0
西原村	232	-	232	6.0	-	6.0	71.4	-	71.4	0	-	0	0	-	0
南阿蘇村	496	-	496	3.4	-	3.4	76.5	-	76.5	0	-	0	0	-	0
御船町	440	-	440	3.2	-	3.2	78.6	-	78.6	0	-	0	0	-	0
嘉島町	392	-	392	0.5	-	0.5	100	-	100	0	-	0	0	-	0
益城町	1,164	41	1,205	2.5	0	2.4	82.8	-	82.8	0.09	-	0.08	3.45	-	3.45
甲佐町	277	-	277	7.2	-	7.2	80.0	-	80.0	0	-	0	0	-	0
山都町	559	-	559	5.9	-	5.9	78.8	-	78.8	0.36	-	0.36	6.06	-	6.06
氷川町	276	-	276	3.6	-	3.6	70.0	-	70.0	0	-	0	0	-	0
芦北町	529	-	529	3.6	-	3.6	84.2	-	84.2	0	-	0	0	-	0
津奈木町	132	-	132	3.0	-	3.0	25.0	-	25.0	0	-	0	0	-	0
錦町	202	58	260	4.5	6.9	5.0	66.7	50.0	61.5	0	0	0	0	0	0
多良木町	170	15	185	5.3	20.0	6.5	66.7	66.7	66.7	0	0	0	0	0	0
湯前町	49	-	49	6.1	-	6.1	100	-	100	0	-	0	0	-	0
水上村	21	7	28	0	14.3	3.6	-	100	100	-	0	0	0	-	0
相良村	2	3	5	0	0	0	-	-	-	-	-	-	-	-	-
五木村	14	-	14	0	-	0	-	-	-	-	-	-	-	-	-
山江村	50	4	54	12.0	25.0	13.0	0	0	0	0	0	0	0	0	0
球磨村	98	40	138	7.1	0	5.1	100	-	100	0	-	0	0	-	0
あさぎり町	107	36	143	1.9	11.1	4.2	50.0	100	83.3	0	-	0	0	0	0
苓北町	166	25	191	3.0	20.0	5.2	60.0	80.0	70.0	0	0	0	0	0	0

胃がん(内視鏡)

自治体名	受診者数(人)			2018年度プロセス指標値(男女計 50~74歳)											
				要精検率(%)			精検受診率(%)			がん発見率(%)			陽性反応適中度(%)		
	集団	個別	計	集団	個別	計	集団	個別	計	集団	個別	計	集団	個別	計
全国	13,757	712,303	726,060	4.5	7.6	7.5	81.9	93.1	92.9	0.21	0.28	0.28	4.68	3.72	3.73
熊本県	2,041	4,888	6,929	3.4	4.5	4.2	78.3	79.7	79.4	0.20	0.12	0.14	5.80	2.70	3.44
熊本市	-	4	4	-	0	0	-	-	-	-	-	-	-	-	-
八代市	-	-	-	-	-	-	-	-	-	-	-	-	-	-	-
人吉市	63	-	63	3.2	-	3.2	50.0	-	50.0	0	-	0	0	-	0
荒尾市	-	-	-	-	-	-	-	-	-	-	-	-	-	-	-
水俣市	-	-	-	-	-	-	-	-	-	-	-	-	-	-	-
玉名市	-	396	396	-	4.5	4.5	-	88.9	88.9	-	0.51	0.51	-	11.11	11.11
山鹿市	-	-	-	-	-	-	-	-	-	-	-	-	-	-	-
菊池市	-	-	-	-	-	-	-	-	-	-	-	-	-	-	-
宇土市	-	59	59	-	0	0	-	-	-	-	-	-	-	-	-
上天草市	-	-	-	-	-	-	-	-	-	-	-	-	-	-	-
宇城市	-	-	-	-	-	-	-	-	-	-	-	-	-	-	-
阿蘇市	-	-	-	-	-	-	-	-	-	-	-	-	-	-	-
天草市	-	-	-	-	-	-	-	-	-	-	-	-	-	-	-
合志市	-	474	474	-	4.2	4.2	-	75.0	75.0	-	0	0	-	0	0
美里町	63	-	63	1.6	-	1.6	100	-	100	0	-	0	0	-	0
玉東町	-	98	98	-	4.1	4.1	-	75.0	75.0	-	0	0	-	0	0
南関町	-	-	-	-	-	-	-	-	-	-	-	-	-	-	-
長洲町	-	-	-	-	-	-	-	-	-	-	-	-	-	-	-
和水町	-	-	-	-	-	-	-	-	-	-	-	-	-	-	-
大津町	-	308	308	-	4.9	4.9	-	100	100	-	0.32	0.32	-	6.67	6.67
菊陽町	-	288	288	-	3.5	3.5	-	90.0	90.0	-	0.35	0.35	-	10.00	10.00
南小国町	-	-	-	-	-	-	-	-	-	-	-	-	-	-	-
小国町	-	-	-	-	-	-	-	-	-	-	-	-	-	-	-
産山村	-	-	-	-	-	-	-	-	-	-	-	-	-	-	-
高森町	-	-	-	-	-	-	-	-	-	-	-	-	-	-	-
西原村	-	-	-	-	-	-	-	-	-	-	-	-	-	-	-
南阿蘇村	-	-	-	-	-	-	-	-	-	-	-	-	-	-	-
御船町	522	-	522	3.1	-	3.1	87.5	-	87.5	0.19	-	0.19	6.25	-	6.25
嘉島町	-	-	-	-	-	-	-	-	-	-	-	-	-	-	-
益城町	-	269	269	-	1.1	1.1	-	100	100	-	0	0	-	0	0
甲佐町	-	27	27	-	3.7	3.7	-	100	100	-	0	0	-	0	0
山都町	-	250	250	-	4.4	4.4	-	90.9	90.9	-	0	0	-	0	0
氷川町	10	189	199	0	3.7	3.5	-	85.7	85.7	-	0	0	-	0	0
芦北町	56	-	56	5.4	-	5.4	66.7	-	66.7	0	-	0	0	-	0
津奈木町	-	-	-	-	-	-	-	-	-	-	-	-	-	-	-
錦町	-	112	112	-	8.9	8.9	-	90.0	90.0	-	0	0	-	0	0
多良木町	-	527	527	-	5.7	5.7	-	83.3	83.3	-	0.19	0.19	-	3.33	3.33
湯前町	338	-	338	5.6	-	5.6	57.9	-	57.9	0.30	-	0.30	5.26	-	5.26
水上村	3	110	113	0	12.7	12.4	-	71.4	71.4	-	0	0	-	0	0
相良村	529	94	623	1.9	11.7	3.4	90.0	54.5	71.4	0.19	0	0.16	10.00	0	4.76
五木村	215	-	215	4.7	-	4.7									

大腸がん

自治体名	2018年度プロセス指標値(男女計 40~74歳)														
	受診者数(人)			要精検率(%)			精検受診率(%)			がん発見率(%)			陽性反応適中度(%)		
	集団	個別	計	集団	個別	計	集団	個別	計	集団	個別	計	集団	個別	計
全国	2,724,124	3,173,225	5,897,349	5.6	6.7	6.2	75.8	68.3	71.4	0.16	0.22	0.20	2.94	3.34	3.17
熊本県	73,452	21,893	95,345	6.0	6.9	6.2	79.2	79.3	79.2	0.14	0.14	0.14	2.26	1.98	2.19
熊本市	8,748	8,538	17,286	6.6	8.9	7.7	86.9	89.2	88.2	0.18	0.27	0.23	2.75	3.04	2.92
八代市	4,690	426	5,116	6.4	6.1	6.3	70.1	7.7	65.1	0.02	0	0.02	0.34	0	0.31
人吉市	1,071	1,368	2,439	7.8	6.9	7.3	73.8	74.5	74.2	0.19	0	0.08	2.38	0	1.12
荒尾市	2,942	-	2,942	4.0	-	4.0	92.4	-	92.4	0.17	-	0.17	4.20	-	4.20
水俣市	1,182	95	1,277	6.3	7.4	6.3	79.7	0	72.8	0.08	0	0.08	1.35	0	1.23
玉名市	2,768	737	3,505	7.0	7.9	7.2	83.5	72.4	81.0	0.33	0	0.26	4.64	0	3.57
山鹿市	3,090	24	3,114	6.0	25.0	6.1	82.7	50.0	81.7	0.03	0	0.03	0.54	0	0.52
菊池市	2,603	-	2,603	6.0	-	6.0	75.2	-	75.2	0.23	-	0.23	3.82	-	3.82
宇土市	2,106	321	2,427	5.3	0	4.6	81.3	-	81.3	0	-	0	0	-	0
上天草市	1,867	-	1,867	7.0	-	7.0	81.7	-	81.7	0.11	-	0.11	1.53	-	1.53
宇城市	4,456	-	4,456	6.4	-	6.4	77.2	-	77.2	0.16	-	0.16	2.46	-	2.46
阿蘇市	1,966	-	1,966	4.5	-	4.5	83.1	-	83.1	0	-	0	0	-	0
天草市	3,836	3,995	7,831	6.0	6.0	6.0	77.7	79.2	78.5	0.13	0.08	0.10	2.18	1.25	1.71
合志市	6,151	688	6,839	5.6	3.9	5.4	82.3	37.0	79.0	0.20	0	0.18	3.48	0	3.23
美里町	741	-	741	6.9	-	6.9	78.4	-	78.4	0.13	-	0.13	1.96	-	1.96
玉東町	190	253	443	8.9	4.3	6.3	64.7	72.7	67.9	0	0	0	0	0	0
南関町	661	-	661	5.0	-	5.0	69.7	-	69.7	0.15	-	0.15	3.03	-	3.03
長洲町	906	163	1,069	3.1	7.4	3.7	78.6	91.7	82.5	0	0	0	0	0	0
和水町	1,061	-	1,061	4.3	-	4.3	78.3	-	78.3	0.19	-	0.19	4.35	-	4.35
大津町	1,921	435	2,356	5.8	5.5	5.8	77.7	58.3	74.3	0.21	0	0.17	3.57	0	2.94
菊陽町	2,413	379	2,792	5.7	4.0	5.4	77.4	73.3	77.0	0	0	0	0	0	0
南小国町	405	-	405	5.4	-	5.4	90.9	-	90.9	0.49	-	0.49	9.09	-	9.09
小国町	717	-	717	7.4	-	7.4	69.8	-	69.8	0.14	-	0.14	1.89	-	1.89
産山村	228	-	228	3.9	-	3.9	66.7	-	66.7	0	-	0	0	-	0
高森町	614	-	614	4.7	-	4.7	79.3	-	79.3	0.33	-	0.33	6.90	-	6.90
西原村	521	-	521	4.0	-	4.0	95.2	-	95.2	0.38	-	0.38	9.52	-	9.52
南阿蘇村	1,120	-	1,120	5.4	-	5.4	82.0	-	82.0	0.09	-	0.09	1.64	-	1.64
御船町	1,427	-	1,427	6.0	-	6.0	75.3	-	75.3	0.07	-	0.07	1.18	-	1.18
嘉島町	754	-	754	4.5	-	4.5	73.5	-	73.5	0	-	0	0	-	0
益城町	1,744	763	2,507	6.4	6.0	6.3	81.1	82.6	81.5	0	0.13	0.04	0	2.17	0.64
甲佐町	998	41	1,039	5.2	2.4	5.1	75.0	100	75.5	0.10	0	0.10	1.92	0	1.89
山都町	2,359	344	2,703	6.8	2.3	6.2	72.5	75.0	72.6	0.21	0	0.18	3.13	0	2.98
氷川町	791	260	1,051	6.2	6.5	6.3	71.4	70.6	71.2	0.25	0	0.19	4.08	0	3.03
芦北町	1,378	-	1,378	6.9	-	6.9	82.1	-	82.1	0.15	-	0.15	2.11	-	2.11
津奈木町	319	-	319	6.6	-	6.6	85.7	-	85.7	0	-	0	0	-	0
錦町	766	273	1,039	5.2	6.6	5.6	85.0	66.7	79.3	0	0	0	0	0	0
多良木町	568	612	1,180	6.0	4.1	5.0	73.5	68.0	71.2	0.18	0	0.08	2.94	0	1.69
湯前町	560	-	560	7.5	-	7.5	76.2	-	76.2	0.18	-	0.18	2.38	-	2.38
水上村	186	90	276	7.0	3.3	5.8	69.2	33.3	62.5	1.61	0	1.09	23.08	0	18.75
相良村	587	77	664	5.3	6.5	5.4	67.7	100	72.2	0	0	0	0	0	0
五木村	275	-	275	4.0	-	4.0	72.7	-	72.7	0	-	0	0	-	0
山江村	221	249	470	10.0	4.0	6.8	0	0	0	0	0	0	0	0	0
球磨村	335	67	402	7.2	1.5	6.2	79.2	100	80.0	0.30	0	0.25	4.17	0	4.00
あさぎり町	612	1,549	2,161	7.2	5.9	6.3	75.0	71.7	72.8	0	0.13	0.09	0	2.17	1.47
苓北町	598	146	744	9.0	11.0	9.4	85.2	62.5	80.0	0	0.68	0.13	0	6.25	1.43

肺がん

自治体名	2018年度プロセス指標値(男女計 40~74歳)														
	受診者数(人)			要精検率(%)			精検受診率(%)			がん発見率(%)			陽性反応適中度(%)		
	集団	個別	計	集団	個別	計	集団	個別	計	集団	個別	計	集団	個別	計
全国	3,143,976	2,231,157	5,375,133	1.6	2.2	1.8	86.8	80.7	83.8	0.04	0.04	0.04	2.67	1.87	2.27
熊本県	83,790	11,960	95,750	0.6	2.1	0.8	81.9	74.5	79.4	0.03	0.01	0.03	5.33	0.40	3.71
熊本市	15,054	-	15,054	0.4	-	0.4	95.3	-	95.3	0.03	-	0.03	6.25	-	6.25
八代市	5,618	-	5,618	0.1	-	0.1	100	-	100	0	-	0	0	-	0
人吉市	1,251	1,477	2,728	1.1	7.4	4.5	85.7	80.9	81.5	0.08	0	0.04	7.14	0	0.81
荒尾市	3,116	-	3,116	0.9	-	0.9	85.2	-	85.2	0.03	-	0.03	3.70	-	3.70
水俣市	1,259	98	1,357	0.6	0	0.6	100	-	100	0	-	0	0	-	0
玉名市	4,571	760	5,331	2.0	1.7	2.0	91.2	69.2	88.5	0.18	0.13	0.17	8.79	7.69	8.65
山鹿市	3,170	-	3,170	0.2	-	0.2	80.0	-	80.0	0	-	0	0	-	0
菊池市	1,776	-	1,776	1.0	-	1.0	77.8	-	77.8	0	-	0	0	-	0
宇土市	2,198	101	2,299	0.7	0	0.7	87.5	-	87.5	0.09	-	0.09	12.50	-	12.50
上天草市	2,465	-	2,465	0.2	-	0.2	100	-	100	0	-	0	0	-	0
宇城市	5,892	-	5,892	0.3	-	0.3	83.3	-	83.3	0.02	-	0.02	5.56	-	5.56
阿蘇市	2,436	-	2,436	0.0	-	0.0	100	-	100	0	-	0	0	-	0
天草市	3,538	4,034	7,572	0.1	0.6	0.4	100	80.8	83.3	0	0	0	0	0	0
合志市	2,075	794	2,869	1.3	2.8	1.7	0	31.8	14.3	0	0	0	0	0	0
美里町	1,184	-	1,184	1.7	-	1.7	90.0	-	90.0	0	-	0	0	-	0
玉東町	320	264	584	0	0	0	-	-	-	-	-	-	-	-	-
南関町	801	-	801	0.4	-	0.4	100	-	100	0	-	0	0	-	0
長洲町	1,521	-	1,521	2.8	-	2.8	76.7	-	76.7	0.20	-	0.20	6.98	-	6.98
和水町	1,400	-	1,400	0.4	-	0.4	100	-	100	0	-	0	0	-	0
大津町	2,021	426	2,447	0.5	2.1	0.8	80.0	66.7	73.7	0	0	0	0	0	0
菊陽町	2,823	383	3,206	0.1	0.3	0.1	33.3	100	50.0	0	0	0	0	0	0
南小国町	448	-	448	0.2	-	0.2	100	-	100	0	-	0	0	-	0
小国町	852	-	852	0.2	-	0.2	100	-	100	0	-	0	0	-	0
産山村	236	-	236	0.4	-	0.4	100	-	100	0	-	0	0	-	0
高森町	587	-	587	1.7	-	1.7	100	-	100	0	-	0	0	-	0
西原村	639	-	639	1.3	-	1.3	37.5	-	37.5	0	-	0	0	-	0
南阿蘇村	1,252	-	1,252	0.2	-	0.2	100	-	100	0	-	0	0	-	0
御船町	1,581	-	1,581	0.1	-	0.1	100	-	100	0	-	0	0	-	0
嘉島町	863	-	863	0.2	-	0.2	50.0	-	50.0	0	-	0	0	-	0
益城町	1,763	363	2,126	0.5	0.6	0.5	100	100	100	0.06	0	0.05	12.50	0	10.00
甲佐町	1,010	41	1,051	0.3	7.3	0.6	100	100	100	0	0	0	0	0	0
山都町	2,414	352	2,766	0.6	2.6	0.9	80.0	77.8	79.2	0.					

乳がん

自治体名	2018年度プロセス指標値(女 40~74歳)														
	受診者数(人)			要精検率(%)			精検受診率(%)			がん発見率(%)			陽性反応適中度(%)		
	集団	個別	計	集団	個別	計	集団	個別	計	集団	個別	計	集団	個別	計
全国	1,325,555	1,489,153	2,814,708	5.0	7.4	6.3	91.3	87.9	89.2	0.28	0.35	0.32	6.64	4.72	5.06
熊本県	35,830	18,739	54,569	3.1	8.6	5.0	90.7	92.5	91.7	0.23	0.29	0.25	7.24	3.34	4.93
熊本市	1,059	11,757	12,816	4.3	9.5	9.1	91.3	95.7	95.5	0.38	0.40	0.40	8.70	4.21	4.39
八代市	2,898	1,208	4,106	2.8	14.6	6.3	81.5	84.1	83.3	0.17	0	0.12	6.17	0	1.95
人吉市	551	299	850	3.3	9.7	5.5	94.4	69.0	78.7	0.91	0.67	0.82	27.78	6.90	14.89
荒尾市	1,910	81	1,991	2.5	13.6	3.0	89.6	63.6	84.7	0.21	0	0.20	8.33	0	6.78
水俣市	684	35	719	4.2	0	4.0	89.7	-	89.7	0.15	-	0.14	3.45	-	3.45
玉名市	1,791	335	2,126	4.8	13.1	6.1	93.0	97.7	94.6	0.22	0	0.19	4.65	0	3.08
山鹿市	2,433	162	2,595	3.6	1.2	3.5	97.7	100	97.8	0.12	0	0.12	3.41	0	3.33
菊池市	1,106	387	1,493	2.6	8.8	4.2	86.2	100	93.7	0.09	0.26	0.13	3.45	2.94	3.17
宇土市	1,821	26	1,847	1.9	0	1.8	97.1	-	97.1	0.22	-	0.22	11.76	-	11.76
上天草市	722	15	737	2.2	20.0	2.6	75.0	0	63.2	0.55	0	0.54	25.00	0	21.05
宇城市	1,922	50	1,972	4.2	10.0	4.4	90.1	40.0	87.2	0.21	0	0.20	4.94	0	4.65
阿蘇市	832	-	832	1.9	-	1.9	93.8	-	93.8	0.24	-	0.24	12.50	-	12.50
天草市	1,197	1,380	2,577	2.2	7.2	4.9	100	96.0	96.8	0.42	0.14	0.27	19.23	2.00	5.56
合志市	1,983	281	2,264	2.0	8.9	2.9	95.0	68.0	84.6	0.30	0	0.27	15.00	0	9.23
美里町	365	-	365	5.8	-	5.8	100	-	100	1.10	-	1.10	19.05	-	19.05
玉東町	79	85	164	1.3	8.2	4.9	0	71.4	62.5	0	0	0	0	0	0
南関町	512	4	516	2.0	0	1.9	80.0	-	80.0	0.39	-	0.39	20.00	-	20.00
長洲町	796	-	796	1.3	-	1.3	100	-	100	0.13	-	0.13	10.00	-	10.00
和水町	347	25	372	3.5	0	3.2	83.3	-	83.3	0	-	0	0	-	0
大津町	1,714	77	1,791	4.8	1.3	4.6	89.0	100	89.2	0.18	0	0.17	3.66	0	3.61
菊陽町	2,024	132	2,156	4.4	4.5	4.4	94.4	66.7	92.6	0.20	0	0.19	4.49	0	4.21
南小国町	296	4	300	3.4	50.0	4.0	90.0	100	91.7	0	25.00	0.33	0	50.00	8.33
小国町	589	2	591	3.9	0	3.9	87.0	-	87.0	0	-	0	0	-	0
産山村	143	-	143	2.8	-	2.8	75.0	-	75.0	0	-	0	0	-	0
高森町	128	1	129	3.1	0	3.1	75.0	-	75.0	0	-	0	0	-	0
西原村	260	-	260	1.5	-	1.5	100	-	100	0.38	-	0.38	25.00	-	25.00
南阿蘇村	524	66	590	5.5	1.5	5.1	96.6	100	96.7	0.19	0	0.17	3.45	0	3.33
御船町	936	74	1,010	4.0	6.8	4.2	86.5	80.0	85.7	0.43	1.35	0.50	10.81	20.00	11.90
嘉島町	595	4	599	1.5	0	1.5	88.9	-	88.9	0	-	0	0	-	0
益城町	1,733	74	1,807	3.7	1.4	3.6	92.2	100	92.3	0.06	0	0.06	1.56	0	1.54
甲佐町	436	20	456	3.7	0	3.5	93.8	-	93.8	0.69	-	0.66	18.75	-	18.75
山都町	590	187	777	2.4	2.7	2.4	85.7	60.0	78.9	0.17	0	0.13	7.14	0	5.26
氷川町	356	96	452	0.8	16.7	4.2	66.7	87.5	84.2	0.28	0	0.22	33.33	0	5.26
芦北町	421	-	421	2.4	-	2.4	100	-	100	0	-	0	0	-	0
津奈木町	224	4	228	1.3	0	1.3	0	-	0	0	-	0	0	-	0
錦町	157	208	365	2.5	0	1.1	100	-	100	0	-	0	0	-	0
多良木町	-	396	396	-	2.0	2.0	-	87.5	87.5	-	0	0	-	0	0
湯前町	343	-	343	0.9	-	0.9	100	-	100	0	-	0	0	-	0
水上村	97	48	145	2.1	0	1.4	100	-	100	0	-	0	0	-	0
相良村	293	36	329	0.3	0	0.3	0	-	0	0	-	0	0	-	0
五木村	144	3	147	0	0	0	-	-	-	-	-	-	-	-	-
山江村	89	207	296	1.1	0	0.3	0	-	0	0	-	0	0	-	0
球磨村	251	79	330	1.6	0	1.2	75.0	-	75.0	0	-	0	0	-	0
あさぎり町	217	823	1,040	3.2	1.5	1.8	85.7	83.3	84.2	0.92	0	0.19	28.57	0	10.53
苓北町	262	68	330	1.5	13.2	3.9	100	77.8	84.6	0.38	0	0.30	25.00	0	7.69

子宮頸がん

自治体名	2018年度プロセス指標値(女 20~74歳)														
	受診者数(人)			要精検率(%)			精検受診率(%)			がん発見率(%)			陽性反応適中度(%)		
	集団	個別	計	集団	個別	計	集団	個別	計	集団	個別	計	集団	個別	計
全国	1,068,355	2,923,645	3,992,000	1.3	2.4	2.1	83.7	73.8	75.5	0.02	0.03	0.03	1.54	1.27	1.31
熊本県	37,663	31,776	69,439	1.6	3.1	2.3	84.5	86.1	85.5	0.02	0.03	0.02	1.15	0.81	0.94
熊本市	913	19,194	20,107	2.0	3.4	3.3	88.9	88.4	88.4	0	0.04	0.03	0	1.07	1.04
八代市	2,674	1,310	3,984	2.2	3.4	2.6	88.3	88.6	88.5	0	0	0	0	0	0
人吉市	440	349	789	1.6	0.9	1.3	85.7	66.7	80.0	0	0	0	0	0	0
荒尾市	2,176	19	2,195	2.1	10.5	2.2	84.8	50.0	83.3	0.09	0	0.09	4.35	0	4.17
水俣市	657	39	696	1.5	0	1.4	100	-	100	0	-	0	0	-	0
玉名市	1,384	875	2,259	2.4	3.2	2.7	87.9	89.3	88.5	0.07	0	0.04	3.03	0	1.64
山鹿市	1,850	705	2,555	2.8	2.1	2.6	84.6	80.0	83.6	0	0.14	0.04	0	6.67	1.49
菊池市	1,527	487	2,014	1.6	4.1	2.2	80.0	100	88.9	0.07	0	0.05	4.00	0	2.22
宇土市	1,371	264	1,635	0.3	3.0	0.7	75.0	100	91.7	0	0	0	0	0	0
上天草市	1,319	45	1,364	0.2	4.4	0.4	100	100	100	0.08	0	0.07	33.33	0	20.00
宇城市	1,590	330	1,920	3.6	3.3	3.5	87.7	81.8	86.8	0	0	0	0	0	0
阿蘇市	1,689	75	1,764	0.7	0	0.7	100	-	100	0	-	0	0	-	0
天草市	2,022	2,380	4,402	0.2	2.1	1.2	75.0	86.3	85.5	0	0	0	0	0	0
合志市	1,639	892	2,531	0.4	3.4	1.5	100	86.7	89.2	0	0	0	0	0	0
美里町	308	-	308	0	-	0	-	-	-	-	-	-	-	-	-
玉東町	94	81	175	0	4.9	2.3	-	50.0	50.0	-	0	0	-	0	0
南関町	518	1	519	0.4	0	0.4	100	-	100	0	-	0	0	-	0
長洲町	716	-	716	0.4	-	0.4	66.7	-	66.7	0	-	0	0	-	0
和水町	313	13	326	2.9	7.7	3.1	77.8	100	80.0	0	0	0	0	0	0
大津町	2,016	81	2,097	3.0	8.6	3.2	85.2	0	76.5	0	0	0	0	0	0
菊陽町	1,676	1,136	2,812	2.2	2.7	2.4	83.8	96.8	89.7	0	0	0	0	0	0
南小国町	325	1	326	1.8	0	1.8	100	-	100	0	-	0	0	-	0
小国町	562	1	563	3.2	0	3.2	88.9	-	88.9	0	-	0	0	-	0
産山村	143	-	143	0	-	0	-	-	-	-	-	-	-	-	-
高森町	256	8	264	0.4	0	0.4	100	-	100	0	-	0	0	-	0
西原村	476	6	482	0.4	0	0.4	100	-	100	0	-	0	0	-	0
南阿蘇村	432	69	501	3.0	8.7	3.8	69.2	100	78.9	0	0	0	0	0	0
御船町	893	119	1,012	1.8	5.0	2.2	75.0	100	81.8	0.11	0	0.10	6.25	0	4.55
嘉島町	580	3	583	0.7	0	0.7	75.0	-	75.0	0	-	0	0	-	0
益城町	1,032	842	1,874	2.4	2.7	2.6	84.0	87.0	85.4	0	0	0	0	0	0
甲佐町	708	24	732	0.7	0	0.7	100	-	100	0.14	-	0.14	20.00	-	20.00
山都町	1,187	232	1,419	0.7	1.7	0.8	87.5	75.0	83.3	0	0	0	0	0	0
氷川町	463	98	561	0.4	1.0	0.5	50.0	100	66.7	0	0	0	0	0	0
芦北町	1,096	-	1,096	0.4	-	0.4	100	-	100	0	-	0	0	-	0
津奈木町	211	1	212	1.4	0	1.4	33.3	-	33.3	0	-	0	0	-	0
錦町	178	257	435	1.1	1.2	1.1	100	66.7	80.0	0	0	0	0	0	0
多良木町	169	534	703	1.2	1.1	1.1	50.0	100	87.5	0	0	0	0	0	0
湯前町	339	-	339	0.6	-	0.6	100	-	100	0	-	0	0	-	0
水上村	83	55	138	1.2	0	0.7	100	-	100	0	-	0	0	-	0
相良村	270	105	375	5.9	4.8	5.6	50.0	0	38.1	0	0	0	0	0	0
五木村	145	10	155	4.8	0	4.5	85.7	-	85.7	0	-	0	0	-	0
山江村	85	221	306	1.2	4.5	3.6	0	0	0	0	0	0	0	0	0
球磨村	191	97	288	0.5	7.2	2.8	100	100	100	0	0	0	0	0	0
あさぎり町	616	758	1,374	1.8	0.8	1.2	90.9	0	58.8	0	0	0	0	0	0

【大分県】都道府県別がん検診実施状況

1 指針に基づくがん検診実施状況(大分県)

表1 指針に基づく検診実施状況(2020年度の検診実施状況)

	実施したと回答した市区町村割合(%)				
	胃 ^{*1}	大腸	肺	乳	子宮頸
集計対象市区町村数	18	18	18	18	18
集計対象市区町村割合(%)	100	100	100	100	100
指針に基づく対象年齢で検診を実施した ^{*1 *2}	0	66.7	50.0	88.9	83.3
指針に基づく受診間隔 [*] で検診を実施した ^{*1 *2}	5.6	100	94.4	44.4	16.7

*1 平成28年2月の指針改定に伴い、胃がん検診ではそれまで対象年齢は「40歳以上、上限制限なし」、受診間隔は「年1回」であったのが、それぞれ「50歳以上、上限制限なし(ただし、胃部エックス線検査については、当分の間、40歳以上の者を対象としても差し支えない。)」 「同一人にとって受診機会は毎年あるが、原則2年に1回の受診間隔(ただし、胃部エックス線検査については、当分の間、年1回実施しても差し支えない)」に変更された。

よって、平成29年度調査(平成28年度検診体制)以降は、胃がん検診の対象年齢は「50歳以上、上限制限なし」、受診間隔は「2年に1回」と回答した場合のみ指針に基づくものとして集計している。

*2 令和3年度調査(令和2年度検診体制)では、指針に基づく検診方法(14ページ参照)の対象年齢と受診間隔の回答をもとに集計した。

表2 指針に基づかない検診実施状況(2020年度の検診実施状況)

	実施したと回答した市区町村割合(%)
集計対象市区町村数	18
集計対象市区町村割合(%)	100
指針以外の何らかの部位で検診を実施した	72.2
前立腺がん検診(PSA検査)を実施した	66.7
子宮体がん検診(細胞診)を実施した	0
エコーによる検診(肝臓、卵巣、甲状腺)を実施した	5.6
その他の何らかの検診を実施した	16.7

2 市区町村用がん検診チェックリスト実施率(大分県)

表3 チェックリスト実施率(全項目)

	実施したと回答した市区町村割合(%)											
	胃 (エックス線)		胃 (内視鏡)		大腸		肺		乳		子宮頸	
	集団	個別	集団	個別	集団	個別	集団	個別	集団	個別	集団	個別
集計対象市区町村数	18	11	6	6	18	14	18	13	18	17	18	18
集計対象市区町村割合(%)	100	61.1	33.3	33.3	100	77.8	100	72.2	100	94.4	100	100
チェックリスト全項目の実施率*	74.7	66.8	80.7	72.3	74.6	63.9	74.1	60.2	74.7	59.3	74.4	60.9

表4 チェックリスト実施率(2020年度の検診体制整備に関する項目)

	実施したと回答した市区町村割合(%)											
	胃 (エックス線)		胃 (内視鏡)		大腸		肺		乳		子宮頸	
	集団	個別	集団	個別	集団	個別	集団	個別	集団	個別	集団	個別
集計対象市区町村数	18	11	6	7	18	14	18	13	18	17	18	18
集計対象市区町村割合(%)	100	61.1	33.3	38.9	100	77.8	100	72.2	100	94.4	100	100
[1] 検診対象者												
1-1 対象者全員の氏名を記載した名簿を、住民台帳などに基づいて作成したか*	83.3	72.7	100	85.7	83.3	78.6	83.3	76.9	83.3	82.4	83.3	83.3
1-2 対象者全員に、個別に受診勧奨を行ったか*	22.2	27.3	33.3	28.6	22.2	21.4	22.2	23.1	11.1	17.6	16.7	22.2
1-3 受診勧奨を行った住民のうち未受診者全員に対し、再度の受診勧奨を個人毎(手紙・電話・訪問等)に行ったか	0	0	0	0	0	0	0	0	0	11.8	0	11.1
1-4 対象者数(推計でも可)を把握したか*	77.8	81.8	66.7	85.7	77.8	85.7	77.8	76.9	77.8	88.2	77.8	88.9
[2] 受診者の情報管理												
2-1 個人別の受診(記録)台帳またはデータベースを作成したか*	72.2	54.5	83.3	71.4	72.2	64.3	72.2	61.5	72.2	64.7	72.2	66.7
2-2 過去5年間の受診歴を記録しているか*	66.7	45.5	-	-	66.7	50.0	66.7	46.2	66.7	58.8	66.7	55.6
[3] 受診者への説明、及び要精検者への説明												
3-1 受診勧奨時に、「検診機関用チェックリスト 1.受診者への説明」が全項目記載された資料を、全員に個別配布したか*	72.2	54.5	50.0	71.4	77.8	57.1	72.2	53.8	72.2	47.1	72.2	44.4
3-2 要精検者全員に対し、受診可能な精密検査機関名(医療機関名)の一覧を提示したか*	77.8	27.3	66.7	28.6	77.8	35.7	77.8	23.1	77.8	29.4	77.8	27.8
3-3 上記(3-2)の一覧に掲載したすべての精密検査機関には、あらかじめ精密検査結果の報告を依頼したか*	72.2	27.3	66.7	28.6	72.2	28.6	72.2	15.4	72.2	23.5	72.2	22.2
[4] 精密検査結果の把握、精密検査未受診者の特定と受診勧奨												
4-1 精密検査方法及び、精密検査(治療)結果を把握したか*	94.4	100	100	100	94.4	92.9	94.4	100	94.4	88.2	94.4	88.9
4-2 精密検査方法及び、精密検査(治療)結果が不明の者については、本人もしくは精密検査機関への照会等により、結果を確認したか*	94.4	100	100	100	94.4	92.9	94.4	84.6	94.4	82.4	94.4	83.3
4-3 個人毎の精密検査方法及び、精密検査(治療)結果を、市区町村、検診機関(医療機関)、精密検査機関が共有したか*	83.3	63.6	100	71.4	83.3	57.1	83.3	53.8	83.3	52.9	83.3	55.6
4-4 過去5年間の精密検査方法及び、精密検査(治療)結果を記録しているか*	61.1	54.5	-	-	61.1	50.0	61.1	38.5	61.1	52.9	61.1	50.0
4-5 精密検査未受診と精密検査結果未把握を定義に従って区別し、精密検査未受診者を特定したか*	83.3	81.8	100	85.7	83.3	78.6	83.3	76.9	83.3	64.7	83.3	66.7
4-6 精密検査未受診者に精密検査の受診勧奨を行ったか*	94.4	81.8	100	85.7	94.4	71.4	94.4	61.5	94.4	52.9	94.4	55.6
[5] 地域保健・健康増進事業報告												
5-1 がん検診結果や精密検査結果の最終報告(令和元年度地域保健・健康増進事業報告)を行ったか*	100	100	100	100	100	100	100	100	100	100	100	100
5-2 がん検診の結果について、地域保健・健康増進事業報告の全項目を計上できるよう、委託先(検診機関(医療機関)、医師会など)に報告を求めたか*	100	100	100	100	100	100	100	100	100	100	100	100
5-3 がん検診の結果について、委託先からの報告内容が地域保健・健康増進事業報告を網羅できていない場合、改善を求めたか*	100	90.9	100	100	100	92.9	100	92.3	100	88.2	100	88.9
5-4 精密検査結果について、地域保健・健康増進事業報告の全項目を計上できるよう、委託先(検診機関(医療機関)、精密検査機関、医師会など)に報告を求めたか*	100	100	100	100	100	100	100	100	100	100	100	100
5-5 精密検査結果について、委託先からの報告内容が地域保健・健康増進事業報告を網羅できていない場合、改善を求めたか*	100	90.9	100	100	100	92.9	100	92.3	100	88.2	100	88.9
[6] 検診機関(医療機関)の質の担保												
6-1 委託先検診機関(医療機関)を、仕様書の内容に基づいて選定したか*	88.9	90.9	83.3	85.7	88.9	85.7	88.9	84.6	94.4	82.4	94.4	83.3
6-2 仕様書(もしくは実施要綱)の内容は、「仕様書に明記すべき必要最低限の精度管理項目」を満たしたか*	83.3	81.8	83.3	85.7	83.3	71.4	83.3	76.9	88.9	70.6	88.9	72.2
6-3 検診終了後に、委託先検診機関(医療機関)で仕様書(もしくは実施要綱)の内容が遵守されたことを確認したか*	11.1	18.2	0	0	11.1	14.3	11.1	15.4	16.7	17.6	16.7	16.7
6-4 検診機関(医療機関)に精度管理評価を個別にフィードバックしたか*	11.1	9.1	0	14.3	11.1	7.1	11.1	7.7	11.1	5.9	11.1	0
6-5 「検診機関用チェックリスト」の遵守状況をフィードバックしたか*	0	0	0	0	0	0	0	0	0	0	0	0
6-6 検診機関(医療機関)毎のプロセス指標値を集計してフィードバックしたか*	11.1	9.1	0	14.3	5.6	7.1	5.6	7.7	11.1	5.9	5.6	0
6-7 上記(6-4,6-5,6-6)の結果をふまえ、課題のある検診機関(医療機関)に改善策をフィードバックしたか*	5.6	0	0	0	0	0	0	0	5.6	0	0	0

表5 チェックリスト実施率（2018年度の精度管理指標の把握に関する項目）

	実施したと回答した市区町村割合(%)											
	胃 (エックス線)		胃 (内視鏡)		大腸		肺		乳		子宮頸	
	集団	個別	集団	個別	集団	個別	集団	個別	集団	個別	集団	個別
	集計対象市区町村数		18		6		18		18		18	
	集計対象市区町村割合(%)		100 61.1		33.3 33.3		100 77.8		100 72.2		100 94.4	
【7】 受診率（受診者数）の集計												
7-1 受診率を集計したか*	100	100	100	100	100	100	100	92.3	100	94.1	100	94.4
7-2 受診率を性別・年齢5歳階級別に集計したか*	94.4	90.9	100	100	94.4	92.9	94.4	84.6	94.4	88.2	94.4	88.9
7-3 受診数を検診機関別に集計したか*	94.4	90.9	100	100	94.4	92.9	94.4	84.6	94.4	88.2	94.4	88.9
7-4 受診数を検診受診歴別に集計したか*	72.2	72.7	100	83.3	72.2	57.1	72.2	61.5	72.2	52.9	72.2	55.6
【8】 要精検率の集計												
8-1 要精検率を集計したか*	94.4	90.9	100	100	94.4	92.9	94.4	84.6	94.4	88.2	94.4	88.9
8-2 要精検率を性別・年齢5歳階級別に集計したか*	94.4	90.9	100	100	94.4	92.9	94.4	84.6	94.4	88.2	94.4	88.9
8-3 要精検率を検診機関別に集計したか*	77.8	63.6	83.3	50.0	77.8	57.1	77.8	53.8	77.8	58.8	77.8	61.1
8-4 要精検率を検診受診歴別に集計したか*	72.2	81.8	100	100	72.2	64.3	72.2	61.5	72.2	52.9	72.2	55.6
【9】 精検受診率の集計												
9-1 精検受診率を集計したか*	94.4	81.8	100	100	94.4	85.7	94.4	76.9	94.4	82.4	94.4	83.3
9-2 精検受診率を性別・年齢5歳階級別に集計したか*	94.4	81.8	100	100	94.4	85.7	94.4	76.9	94.4	82.4	94.4	83.3
9-3 精検受診率を検診機関別に集計したか*	77.8	63.6	83.3	50.0	77.8	57.1	77.8	53.8	77.8	58.8	77.8	61.1
9-4 精検受診率を検診受診歴別に集計したか*	72.2	72.7	100	100	72.2	57.1	72.2	53.8	72.2	47.1	72.2	50.0
【10】 精検未受診率の集計												
10-1 精検未受診率を集計したか*	94.4	81.8	100	100	94.4	85.7	94.4	76.9	94.4	76.5	94.4	77.8
【11】 がん発見率の集計												
11-1 がん発見率を集計したか*	94.4	81.8	100	100	94.4	85.7	94.4	76.9	94.4	82.4	94.4	83.3
11-2 がん発見率を性別・年齢5歳階級別に集計したか*	83.3	63.6	100	83.3	83.3	71.4	83.3	69.2	83.3	76.5	83.3	77.8
11-3 がん発見率を検診機関別に集計したか*	77.8	63.6	83.3	50.0	77.8	50.0	77.8	46.2	77.8	47.1	77.8	50.0
11-4 がん発見率を検診受診歴別に集計したか*	66.7	63.6	100	83.3	66.7	50.0	66.7	53.8	66.7	47.1	66.7	50.0
11-5 がん発見率を検査方法別に集計したか*	-	-	-	-	-	-	-	-	83.3	64.7	-	-
【12】 陽性反応適中度の集計												
12-1 陽性反応適中度を集計したか*	72.2	54.5	66.7	50.0	72.2	42.9	72.2	46.2	72.2	41.2	72.2	44.4
12-2 陽性反応適中度を性別・年齢5歳階級別に集計したか*	50.0	36.4	66.7	33.3	50.0	28.6	50.0	30.8	50.0	29.4	50.0	33.3
12-3 陽性反応適中度を検診機関別に集計したか*	55.6	54.5	66.7	33.3	55.6	35.7	55.6	30.8	55.6	23.5	55.6	27.8
12-4 陽性反応適中度を検診受診歴別に集計したか*	50.0	36.4	66.7	33.3	50.0	28.6	50.0	30.8	50.0	23.5	50.0	27.8
12-5 陽性反応適中度を検査方法別に集計したか*	-	-	-	-	-	-	-	-	55.6	23.5	-	-
【13】 早期がん割合の集計												
13-1 早期がん割合を集計したか*	94.4	81.8	100	100	94.4	85.7	94.4	76.9	94.4	70.6	-	-
13-2 早期がん割合を性別・年齢5歳階級別に集計したか*	94.4	81.8	100	100	94.4	85.7	94.4	76.9	94.4	70.6	-	-
13-3 早期がん割合を検診機関別に集計したか*	77.8	72.7	83.3	66.7	77.8	64.3	77.8	61.5	77.8	47.1	-	-
13-4 早期がん割合を検診受診歴別に集計したか*	72.2	72.7	100	100	72.2	57.1	72.2	53.8	72.2	47.1	-	-
13-5 早期がん割合を検査方法別に集計したか*	-	-	-	-	-	-	-	-	83.3	58.8	-	-
【14】 粘膜内がん、非浸潤がんの集計												
14-1 粘膜内がんを集計したか*	94.4	81.8	100	100	94.4	78.6	-	-	-	-	-	-
非浸潤がんを集計したか*	-	-	-	-	-	-	-	-	94.4	82.4	-	-
【15】 上皮内病変（CINなど）数の集計												
15-1 上皮内病変(CINなど)数を集計したか(区分毎)*	-	-	-	-	-	-	-	-	-	-	88.9	77.8
15-2 上皮内病変(CINなど)数を年齢5歳階級別に集計したか(区分毎)*	-	-	-	-	-	-	-	-	-	-	88.9	77.8
15-3 上皮内病変(CINなど)数を検診機関別に集計したか(区分毎)*	-	-	-	-	-	-	-	-	-	-	72.2	61.1
15-4 上皮内病変(CINなど)数を検診受診歴別に集計したか(区分毎)*	-	-	-	-	-	-	-	-	-	-	66.7	50.0
【16】 微小浸潤がん割合の集計												
16-1 微小浸潤がん割合を集計したか*	-	-	-	-	-	-	-	-	-	-	88.9	72.2
16-2 微小浸潤がん割合を年齢階級別に集計したか*	-	-	-	-	-	-	-	-	-	-	88.9	72.2
16-3 微小浸潤がん割合を検診機関別に集計したか*	-	-	-	-	-	-	-	-	-	-	77.8	55.6
16-4 微小浸潤がん割合を検診受診歴別に集計したか*	-	-	-	-	-	-	-	-	-	-	72.2	50.0

* 「事業評価のためのチェックリスト・市区町村用（平成31年3月）」に記載されている項目

国立がん研究センター がん情報サービス https://ganjoho.jp/med_pro/pre_scr/screening/check_list.html

3 プロセス指標値(大分県)

表6 市区町村別のプロセス指標値
胃がん(エックス線)

自治体名	受診者数(人)			2018年度プロセス指標値(男女計 50~74歳)											
				要精検率(%)			精検受診率(%)			がん発見率(%)			陽性反応適中度(%)		
	集団	個別	計	集団	個別	計	集団	個別	計	集団	個別	計	集団	個別	計
全国	1,412,955	424,633	1,837,588	7.0	7.8	7.2	84.4	75.6	82.2	0.12	0.12	0.12	1.78	1.52	1.72
大分県	14,375	6,449	20,824	7.2	5.2	6.6	88.5	81.6	86.8	0.06	0.09	0.07	0.77	1.78	1.02
大分市	986	2,858	3,844	10.4	7.0	7.9	84.5	85.5	85.1	0	0.10	0.08	0	1.50	0.99
別府市	1,542	-	1,542	5.3	-	5.3	96.3	-	96.3	0.06	-	0.06	1.23	-	1.23
中津市	1,102	867	1,969	5.2	5.9	5.5	80.7	80.4	80.6	0	0.12	0.05	0	1.96	0.93
日田市	2,877	93	2,970	4.4	2.2	4.3	81.7	50.0	81.3	0	0	0	0	0	0
佐伯市	926	46	972	11.0	6.5	10.8	93.1	100	93.3	0	0	0	0	0	0
臼杵市	849	-	849	2.4	-	2.4	80.0	-	80.0	0	-	0	0	-	0
津久見市	317	-	317	8.8	-	8.8	78.6	-	78.6	0	-	0	0	-	0
竹田市	811	188	999	10.6	1.6	8.9	93.0	100	93.3	0.25	0	0.20	2.33	0	2.25
豊後高田市	433	226	659	6.9	5.8	6.5	83.3	92.3	86.0	0	0	0	0	0	0
杵築市	277	715	992	12.3	4.1	6.4	94.1	79.3	87.3	0	0	0	0	0	0
宇佐市	1,138	-	1,138	8.6	-	8.6	85.7	-	85.7	0	-	0	0	-	0
豊後大野市	901	-	901	6.7	-	6.7	98.3	-	98.3	0.11	-	0.11	1.67	-	1.67
由布市	278	-	278	8.6	-	8.6	100	-	100	0	-	0	0	-	0
国東市	315	714	1,029	11.7	1.5	4.7	78.4	63.6	75.0	0.32	0	0.10	2.70	0	2.08
姫島村	71	24	95	19.7	0	14.7	100	-	100	1.41	-	1.05	7.14	-	7.14
日出町	279	634	913	10.8	3.6	5.8	96.7	56.5	79.2	0.72	0.32	0.44	6.67	8.70	7.55
九重町	549	-	549	8.7	-	8.7	85.4	-	85.4	0	-	0	0	-	0
玖珠町	724	84	808	8.0	2.4	7.4	91.4	50.0	90.0	0	0	0	0	0	0

胃がん(内視鏡)

自治体名	受診者数(人)			2018年度プロセス指標値(男女計 50~74歳)											
				要精検率(%)			精検受診率(%)			がん発見率(%)			陽性反応適中度(%)		
	集団	個別	計	集団	個別	計	集団	個別	計	集団	個別	計	集団	個別	計
全国	13,757	712,303	726,060	4.5	7.6	7.5	81.9	93.1	92.9	0.21	0.28	0.28	4.68	3.72	3.73
大分県	1,374	2,337	3,711	4.7	5.3	5.1	96.9	96.8	96.8	0.15	0.39	0.30	3.13	7.26	5.85
大分市	-	-	-	-	-	-	-	-	-	-	-	-	-	-	-
別府市	-	-	-	-	-	-	-	-	-	-	-	-	-	-	-
中津市	137	18	155	3.6	5.6	3.9	100	100	100	0	0	0	0	0	0
日田市	-	97	97	-	0	0	-	-	-	-	-	-	-	-	-
佐伯市	98	266	364	1.0	10.5	8.0	100	100	100	0	0.38	0.27	0	3.57	3.45
臼杵市	361	-	361	8.0	-	8.0	100	-	100	0.28	-	0.28	3.45	-	3.45
津久見市	47	-	47	6.4	-	6.4	100	-	100	0	-	0	0	-	0
竹田市	-	-	-	-	-	-	-	-	-	-	-	-	-	-	-
豊後高田市	-	192	192	-	3.6	3.6	-	100	100	-	0	0	-	0	0
杵築市	-	1,010	1,010	-	5.7	5.7	-	93.1	93.1	-	0.50	0.50	-	8.62	8.62
宇佐市	300	-	300	3.7	-	3.7	90.9	-	90.9	0.33	-	0.33	9.09	-	9.09
豊後大野市	350	-	350	3.1	-	3.1	90.9	-	90.9	0	-	0	0	-	0
由布市	-	-	-	-	-	-	-	-	-	-	-	-	-	-	-
国東市	-	396	396	-	3.3	3.3	-	100	100	-	0.25	0.25	-	7.69	7.69
姫島村	26	12	38	3.8	0	2.6	100	-	100	0	-	0	0	-	0
日出町	-	287	287	-	5.2	5.2	-	100	100	-	0.70	0.70	-	13.33	13.33
九重町	55	-	55	5.5	-	5.5	100	-	100	0	-	0	0	-	0
玖珠町	-	59	59	-	3.4	3.4	-	100	100	-	0	0	-	0	0

大腸がん

自治体名	受診者数(人)			2018年度プロセス指標値(男女計 40~74歳)											
				要精検率(%)			精検受診率(%)			がん発見率(%)			陽性反応適中度(%)		
	集団	個別	計	集団	個別	計	集団	個別	計	集団	個別	計	集団	個別	計
全国	2,724,124	3,173,225	5,897,349	5.6	6.7	6.2	75.8	68.3	71.4	0.16	0.22	0.20	2.94	3.34	3.17
大分県	31,336	17,918	49,254	5.7	6.2	5.9	79.4	75.2	77.8	0.13	0.22	0.16	2.24	3.58	2.75
大分市	4,511	7,415	11,926	5.7	5.2	5.4	75.6	72.3	73.6	0.13	0.15	0.14	2.33	2.85	2.64
別府市	2,971	716	3,687	6.2	9.9	6.9	84.7	85.9	85.0	0.17	0.84	0.30	2.73	8.45	4.33
中津市	2,097	1,878	3,975	6.1	6.3	6.2	75.8	66.9	71.5	0.05	0.16	0.10	0.78	2.54	1.63
日田市	3,708	204	3,912	3.9	2.9	3.9	74.0	100	75.0	0.13	0.49	0.15	3.42	16.67	3.95
佐伯市	2,549	654	3,203	6.6	12.4	7.7	85.6	77.8	83.1	0.16	0.92	0.31	2.40	7.41	4.03
臼杵市	2,708	-	2,708	6.5	-	6.5	78.4	-	78.4	0.07	-	0.07	1.14	-	1.14
津久見市	773	-	773	4.7	-	4.7	75.0	-	75.0	0	-	0	0	-	0
竹田市	1,580	408	1,988	6.1	5.1	5.9	84.5	85.7	84.7	0.13	0.25	0.15	2.06	4.76	2.54
豊後高田市	850	609	1,459	6.8	6.7	6.8	81.0	85.4	82.8	0.35	0.66	0.48	5.17	9.76	7.07
杵築市	501	2,052	2,553	3.8	6.5	6.0	78.9	79.7	79.6	0.20	0.15	0.16	5.26	2.26	2.63
宇佐市	2,902	-	2,902	7.0	-	7.0	81.8	-	81.8	0.07	-	0.07	0.99	-	0.99
豊後大野市	2,176	-	2,176	5.6	-	5.6	77.9	-	77.9	0.14	-	0.14	2.46	-	2.46
由布市	426	838	1,264	4.2	3.8	4.0	100	62.5	76.0	0.47	0.12	0.24	11.11	3.13	6.00
国東市	751	1,679	2,430	5.2	5.7	5.6	84.6	81.3	82.2	0	0.18	0.12	0	3.13	2.22
姫島村	440	41	481	5.7	7.3	5.8	60.0	100	64.3	0.45	0	0.42	8.00	0	7.14
日出町	457	1,248	1,705	3.7	9.2	7.7	70.6	71.3	71.2	0	0.08	0.06	0	0.87	0.76
九重町	880	-	880	4.8	-	4.8	76.2	-	76.2	0.11	-	0.11	2.38	-	2.38
玖珠町	1,056	176	1,232	5.2	8.5	5.7	76.4	73.3	75.7	0.09	0	0.08	1.82	0	1.43

肺がん

自治体名	受診者数(人)			2018年度プロセス指標値(男女計 40~74歳)											
				要精検率(%)			精検受診率(%)			がん発見率(%)			陽性反応適中度(%)		
	集団	個別	計	集団	個別	計	集団	個別	計	集団	個別	計	集団	個別	計
全国	3,143,976	2,231,157	5,375,133	1.6	2.2	1.8	86.8	80.7	83.8	0.04	0.04	0.04	2.67	1.87	2.27
大分県	48,522	18,041	66,563	1.6	1.3	1.5	84.9	81.5	84.1	0.04	0.01	0.03	2.52	0.88	2.15
大分市	14,679	6,534	21,213	2.5	1.3	2.1	87.4	82.8	86.5	0.01	0.03	0.02	0.55	2.30	0.89
別府市	2,770	-	2,770	1.4	-	1.4	71.1	-	71.1	0.04	-	0.04	2.63	-	2.63
中津市	2,915	1,696	4,611	2.2	1.1	1.8	75.0	100	80.5	0.03	0	0.02	1.56	0	1.22
日田市	3,915	204	4,119	0.2	0	0.2	100	-	100	0.03	-	0.02	14.29	-	14.29
佐伯市	3,388	561	3,949	1.4	2.5	1.5	83.0	78.6	82.0	0.03	0	0.03	2.13	0	1.64
臼杵市	3,298	-	3,298	0.2	-	0.2	100	-	100	0.03	-	0.03	16.67	-	16.67
津久見市	1,005	113	1,118	0.9	0	0.8	88.9	-	88.9	0	-	0	0	-	0
竹田市	1,764	447	2,211	1.6	1.6	1.6	85.7	71.4	82.9	0.17	0	0.14	10.71	0	8.57
豊後高田市	1,570	621	2,191	1.8	1.9	1.8	96.4	100	97.5	0.06	0	0.05	3.57	0	2.50
杵築市	648	2,226	2,874	2.2	0.2	0.6	85.7	75.0	83.3	0.31	0	0.07	14.29	0	11.11
宇佐市	3,831	-	3,831	1.8	-	1.8	88.2	-	88.2	0.03	-	0.03	1.47	-	1.47
豊後大野市	2,702	86	2,788	1.5	1.2	1.5	85.0	100	85.4	0.04	0	0.04	2.50	0	2.44
由布市	941	2,287	3,228	1.5											

乳がん

自治体名	2018年度プロセス指標値(女 40~74歳)														
	受診者数(人)			要精検率(%)			精検受診率(%)			がん発見率(%)			陽性反応適中度(%)		
	集団	個別	計	集団	個別	計	集団	個別	計	集団	個別	計	集団	個別	計
全国	1,325,555	1,489,153	2,814,708	5.0	7.4	6.3	91.3	87.9	89.2	0.28	0.35	0.32	5.64	4.72	5.06
大分県	19,147	12,645	31,792	9.2	7.8	8.6	92.7	87.7	90.9	0.25	0.24	0.24	2.68	3.03	2.81
大分市	2,004	7,618	9,622	9.5	6.2	6.8	85.8	88.7	87.9	0.50	0.25	0.30	5.26	4.05	4.40
別府市	2,989	553	3,542	10.6	5.6	9.9	91.5	83.9	90.8	0.17	0.54	0.23	1.57	9.68	2.29
中津市	916	1,250	2,166	12.6	17.8	15.6	90.4	79.7	83.4	0.22	0.08	0.14	1.74	0.45	0.89
日田市	1,195	60	1,255	16.2	0	15.4	93.3	-	93.3	0.17	-	0.16	1.04	-	1.04
佐伯市	2,627	539	3,166	7.5	17.1	9.1	95.9	96.7	96.2	0.27	0	0.22	3.55	0	2.42
臼杵市	979	4	983	9.5	0	9.5	94.6	-	94.6	0.51	-	0.51	5.38	-	5.38
津久見市	313	8	321	9.6	12.5	9.7	100	0	96.8	0	0	0	0	0	0
竹田市	524	139	663	8.8	7.2	8.4	93.5	80.0	91.1	0	0	0	0	0	0
豊後高田市	407	404	811	7.9	7.2	7.5	100	93.1	96.7	0.25	0.50	0.37	3.13	6.90	4.92
杵築市	261	603	864	9.2	9.5	9.4	95.8	96.5	96.3	0.38	0.33	0.35	4.17	3.51	3.70
宇佐市	2,227	50	2,277	7.7	6.0	7.6	94.2	100	94.3	0.27	0	0.26	3.51	0	3.45
豊後大野市	1,790	45	1,835	7.7	4.4	7.6	90.6	0	89.3	0.11	0	0.11	1.45	0	1.43
由布市	839	27	866	7.0	11.1	7.2	94.9	33.3	91.9	0.36	0	0.35	5.08	0	4.84
国東市	436	571	1,007	8.9	3.5	5.9	94.9	95.0	94.9	0	0	0	0	0	0
姫島村	97	17	114	9.3	11.8	9.6	100	100	100	0	0	0	0	0	0
日出町	394	732	1,126	6.6	6.4	6.5	96.2	91.5	93.2	0	0.41	0.27	0	6.38	4.11
九重町	590	1	591	6.6	0	6.6	94.9	-	94.9	0.17	-	0.17	2.56	-	2.56
玖珠町	559	24	583	6.3	8.3	6.3	94.3	100	94.6	0.36	0	0.34	5.71	0	5.41

子宮頸がん

自治体名	2018年度プロセス指標値(女 20~74歳)														
	受診者数(人)			要精検率(%)			精検受診率(%)			がん発見率(%)			陽性反応適中度(%)		
	集団	個別	計	集団	個別	計	集団	個別	計	集団	個別	計	集団	個別	計
全国	1,068,355	2,923,645	3,992,000	1.3	2.4	2.1	83.7	73.8	75.5	0.02	0.03	0.03	1.54	1.27	1.31
大分県	23,206	18,658	41,864	1.5	3.2	2.2	88.4	70.6	77.2	0.02	0.03	0.02	1.16	1.01	1.06
大分市	1,890	8,272	10,162	1.7	3.4	3.1	84.4	71.9	73.2	0	0.02	0.02	0	0.72	0.65
別府市	2,921	1,842	4,763	1.5	4.2	2.5	97.7	80.8	86.8	0.03	0.11	0.06	2.33	2.56	2.48
中津市	1,477	1,791	3,268	1.4	3.0	2.3	70.0	61.1	63.5	0	0	0	0	0	0
日田市	2,446	128	2,574	0.9	0.8	0.9	90.5	100	90.9	0	0	0	0	0	0
佐伯市	2,315	1,793	4,108	1.7	5.2	3.2	97.4	86.0	89.4	0	0	0	0	0	0
臼杵市	2,105	52	2,157	0.7	1.9	0.7	85.7	100	86.7	0.05	0	0.05	7.14	0	6.67
津久見市	600	3	603	2.3	0	2.3	100	-	100	0	-	0	0	-	0
竹田市	891	240	1,131	1.3	0	1.1	91.7	-	91.7	0	-	0	0	-	0
豊後高田市	714	563	1,277	1.5	1.6	1.6	81.8	44.4	65.0	0	0	0	0	0	0
杵築市	462	1,485	1,947	2.2	1.1	1.4	90.0	70.6	77.8	0	0.07	0.05	0	5.88	3.70
宇佐市	2,120	159	2,279	1.7	9.4	2.3	81.1	53.3	73.1	0.05	0	0.04	2.70	0	1.92
豊後大野市	1,658	406	2,064	1.4	8.1	2.7	82.6	30.3	51.8	0	0	0	0	0	0
由布市	884	12	896	3.4	16.7	3.6	86.7	0	81.3	0.11	0	0.11	3.33	0	3.13
国東市	895	816	1,711	1.0	0.4	0.7	88.9	100	91.7	0	0	0	0	0	0
姫島村	121	19	140	1.7	0	1.4	100	-	100	0	-	0	0	-	0
日出町	421	970	1,391	1.7	1.2	1.4	85.7	50.0	63.2	0	0.10	0.07	0	8.33	5.26
九重町	640	-	640	2.2	-	2.2	85.7	-	85.7	0	-	0	0	-	0
玖珠町	646	107	753	1.1	0	0.9	100	-	100	0	-	0	0	-	0

【宮崎県】都道府県別がん検診実施状況

1 指針に基づくがん検診実施状況(宮崎県)

表1 指針に基づく検診実施状況(2020年度の検診実施状況)

	実施したと回答した市区町村割合(%)				
	胃 ^{*1}	大腸	肺	乳	子宮頸
集計対象市区町村数	26	26	25	26	26
集計対象市区町村割合(%)	100	100	96.2	100	100
指針に基づく対象年齢で検診を実施した ^{*1 *2}	23.1	92.3	56.0	50.0	96.2
指針に基づく受診間隔 [*] で検診を実施した ^{*1 *2}	7.7	100	68.0	15.4	26.9

*1 平成28年2月の指針改定に伴い、胃がん検診ではそれまで対象年齢は「40歳以上、上限制限なし」、受診間隔は「年1回」であったのが、それぞれ「50歳以上、上限制限なし(ただし、胃部エックス線検査については、当分の間、40歳以上の者を対象としても差し支えない。)」 「同一人にとって受診機会は毎年あるが、原則2年に1回の受診間隔(ただし、胃部エックス線検査については、当分の間、年1回実施しても差し支えない)」に変更された。

よって、平成29年度調査(平成28年度検診体制)以降は、胃がん検診の対象年齢は「50歳以上、上限制限なし」、受診間隔は「2年に1回」と回答した場合のみ指針に基づくものとして集計している。

*2 令和3年度調査(令和2年度検診体制)では、指針に基づく検診方法(14ページ参照)の対象年齢と受診間隔の回答をもとに集計した。

表2 指針に基づかない検診実施状況(2020年度の検診実施状況)

	実施したと回答した市区町村割合(%)
集計対象市区町村数	26
集計対象市区町村割合(%)	100
指針以外の何らかの部位で検診を実施した	76.9
前立腺がん検診(PSA検査)を実施した	73.1
子宮体がん検診(細胞診)を実施した	0
エコーによる検診(肝臓、卵巣、甲状腺)を実施した	11.5
その他の何らかの検診を実施した	11.5

2 市区町村用がん検診チェックリスト実施率(宮崎県)

表3 チェックリスト実施率(全項目)

	実施したと回答した市区町村割合(%)											
	胃 (エックス線)		胃 (内視鏡)		大腸		肺		乳		子宮頸	
	集団	個別	集団	個別	集団	個別	集団	個別	集団	個別	集団	個別
集計対象市区町村数	25	10	1	4	26	11	16	0	25	19	25	23
集計対象市区町村割合(%)	96.2	38.5	3.8	15.4	100	42.3	61.5	0	96.2	73.1	96.2	88.5
チェックリスト全項目の実施率*	90.0	89.8	86.0	79.0	89.6	89.2	89.2	-	87.9	80.2	91.0	79.9

表4 チェックリスト実施率(2020年度の検診体制整備に関する項目)

	実施したと回答した市区町村割合(%)											
	胃 (エックス線)		胃 (内視鏡)		大腸		肺		乳		子宮頸	
	集団	個別	集団	個別	集団	個別	集団	個別	集団	個別	集団	個別
集計対象市区町村数	25	10	1	6	26	12	18	0	25	20	25	23
集計対象市区町村割合(%)	96.2	38.5	3.8	23.1	100	46.2	69.2	0	96.2	76.9	96.2	88.5
[1] 検診対象者												
1-1 対象者全員の氏名を記載した名簿を、住民台帳などに基づいて作成したか*	100	100	100	100	100	100	100	-	96.0	100	100	100
1-2 対象者全員に、個別に受診勧奨を行ったか*	76.0	80.0	100	83.3	76.9	66.7	66.7	-	76.0	75.0	76.0	73.9
1-3 受診勧奨を行った住民のうち未受診者全員に対し、再度の受診勧奨を個人毎(手紙・電話・訪問等)に行ったか	8.0	10.0	0	16.7	7.7	0	16.7	-	12.0	0	12.0	8.7
1-4 対象者数(推計でも可)を把握したか*	100	100	100	100	100	100	100	-	96.0	95.0	96.0	91.3
[2] 受診者の情報管理												
2-1 個人別の受診(記録)台帳またはデータベースを作成したか*	96.0	100	100	100	96.2	100	94.4	-	88.0	90.0	92.0	91.3
2-2 過去5年間の受診歴を記録しているか*	100	100	-	-	100	91.7	88.9	-	96.0	95.0	100	95.7
[3] 受診者への説明、及び要精検者への説明												
3-1 受診勧奨時に、「検診機関連用チェックリスト 1. 受診者への説明」が全項目記載された資料を、全員に個別配布したか*	100	100	0	100	100	100	83.3	-	96.0	85.0	100	82.6
3-2 要精検者全員に対し、受診可能な精密検査機関名(医療機関名)の一覧を提示したか*	100	100	0	50.0	100	100	100	-	96.0	85.0	84.0	82.6
3-3 上記(3-2)の一覧に掲載したすべての精密検査機関には、あらかじめ精密検査結果の報告を依頼したか*	100	100	0	50.0	100	100	94.4	-	96.0	85.0	80.0	73.9
[4] 精密検査結果の把握、精密検査未受診者の特定と受診勧奨												
4-1 精密検査方法及び、精密検査(治療)結果を把握したか*	100	100	100	83.3	96.2	100	100	-	96.0	95.0	100	95.7
4-2 精密検査方法及び、精密検査(治療)結果が不明の者については、本人もしくは精密検査機関への照会等により、結果を確認したか*	96.0	100	100	83.3	92.3	100	94.4	-	92.0	90.0	96.0	91.3
4-3 個人毎の精密検査方法及び、精密検査(治療)結果を、市区町村、検診機関(医療機関)、精密検査機関が共有したか*	92.0	80.0	100	66.7	88.5	83.3	83.3	-	88.0	70.0	92.0	78.3
4-4 過去5年間の精密検査方法及び、精密検査(治療)結果を記録しているか*	96.0	100	-	-	96.2	91.7	83.3	-	92.0	95.0	96.0	95.7
4-5 精密検査未受診と精密検査結果未把握を定義に従って区別し、精密検査未受診者を特定したか*	88.0	100	100	83.3	88.5	100	88.9	-	84.0	75.0	88.0	78.3
4-6 精密検査未受診者に精密検査の受診勧奨を行ったか*	92.0	100	100	83.3	92.3	100	88.9	-	88.0	85.0	92.0	87.0
[5] 地域保健・健康増進事業報告												
5-1 がん検診結果や精密検査結果の最終報告(令和元年度地域保健・健康増進事業報告)を行ったか*	100	100	100	100	100	100	100	-	96.0	100	100	100
5-2 がん検診の結果について、地域保健・健康増進事業報告の全項目を計上できるよう、委託先(検診機関(医療機関)、医師会など)に報告を求めたか*	100	100	100	100	100	100	100	-	96.0	100	100	100
5-3 がん検診の結果について、委託先からの報告内容が地域保健・健康増進事業報告を網羅できていない場合、改善を求めたか*	100	100	100	100	100	100	100	-	96.0	100	100	95.7
5-4 精密検査結果について、地域保健・健康増進事業報告の全項目を計上できるよう、委託先(検診機関(医療機関)、精密検査機関、医師会など)に報告を求めたか*	100	100	100	83.3	100	100	100	-	96.0	100	100	100
5-5 精密検査結果について、委託先からの報告内容が地域保健・健康増進事業報告を網羅できていない場合、改善を求めたか*	100	90.0	100	83.3	100	91.7	100	-	96.0	95.0	100	91.3
[6] 検診機関(医療機関)の質の担保												
6-1 委託先検診機関(医療機関)を、仕様書の内容に基づいて選定したか*	96.0	100	100	100	92.3	100	94.4	-	88.0	90.0	96.0	78.3
6-2 仕様書(もしくは実施要綱)の内容は、「仕様書に明記すべき必要最低限の精度管理項目」を満たしたか*	88.0	80.0	100	66.7	84.6	75.0	88.9	-	84.0	75.0	92.0	60.9
6-3 検診終了後に、委託先検診機関(医療機関)で仕様書(もしくは実施要綱)の内容が遵守されたことを確認したか*	68.0	40.0	100	50.0	65.4	50.0	61.1	-	60.0	35.0	72.0	34.8
6-4 検診機関(医療機関)に精度管理評価を個別にフィードバックしたか*	40.0	0	0	0	38.5	8.3	38.9	-	40.0	10.0	40.0	4.3
6-5 「検診機関連用チェックリスト」の遵守状況をフィードバックしたか*	36.0	0	0	0	34.6	8.3	33.3	-	36.0	10.0	36.0	4.3
6-6 検診機関(医療機関)毎のプロセス指標値を集計してフィードバックしたか*	32.0	0	0	0	30.8	0	27.8	-	32.0	5.0	32.0	4.3
6-7 上記(6-4,6-5,6-6)の結果をふまえ、課題のある検診機関(医療機関)に改善策をフィードバックしたか*	28.0	0	0	0	26.9	0	27.8	-	28.0	5.0	28.0	4.3

表5 チェックリスト実施率（2018年度の精度管理指標の把握に関する項目）

	実施したと回答した市区町村割合(%)											
	胃 (エックス線)		胃 (内視鏡)		大腸		肺		乳		子宮頸	
	集団	個別	集団	個別	集団	個別	集団	個別	集団	個別	集団	個別
集計対象市区町村数	25	10	1	5	26	11	16	0	26	20	25	23
集計対象市区町村割合(%)	96.2	38.5	3.8	19.2	100	42.3	61.5	0	100	76.9	96.2	88.5
【7】 受診率（受診者数）の集計												
7-1 受診率を集計したか*	96.0	100	100	80.0	96.2	100	100	-	92.3	95.0	100	95.7
7-2 受診率を性別・年齢5歳階級別に集計したか*	96.0	100	100	80.0	96.2	100	100	-	92.3	95.0	100	95.7
7-3 受診数を検診機関別に集計したか*	100	100	100	80.0	100	100	100	-	96.2	95.0	100	95.7
7-4 受診数を検診受診歴別に集計したか*	92.0	100	100	80.0	92.3	100	93.8	-	88.5	90.0	96.0	95.7
【8】 要精検率の集計												
8-1 要精検率を集計したか*	96.0	100	100	80.0	96.2	100	100	-	92.3	90.0	100	91.3
8-2 要精検率を性別・年齢5歳階級別に集計したか*	92.0	100	100	80.0	92.3	100	93.8	-	88.5	85.0	96.0	87.0
8-3 要精検率を検診機関別に集計したか*	96.0	100	100	60.0	96.2	100	100	-	92.3	85.0	100	82.6
8-4 要精検率を検診受診歴別に集計したか*	92.0	100	100	80.0	92.3	100	93.8	-	88.5	85.0	96.0	87.0
【9】 精検受診率の集計												
9-1 精検受診率を集計したか*	96.0	100	100	80.0	96.2	100	100	-	92.3	90.0	100	87.0
9-2 精検受診率を性別・年齢5歳階級別に集計したか*	92.0	100	100	80.0	88.5	100	93.8	-	88.5	85.0	96.0	87.0
9-3 精検受診率を検診機関別に集計したか*	96.0	100	100	60.0	96.2	100	100	-	92.3	85.0	100	82.6
9-4 精検受診率を検診受診歴別に集計したか*	92.0	100	100	80.0	92.3	100	93.8	-	88.5	85.0	96.0	82.6
【10】 精検未受診率の集計												
10-1 精検未受診率を集計したか*	92.0	100	100	80.0	92.3	100	93.8	-	92.3	85.0	96.0	82.6
【11】 がん発見率の集計												
11-1 がん発見率を集計したか*	96.0	100	100	80.0	96.2	100	100	-	92.3	85.0	100	82.6
11-2 がん発見率を性別・年齢5歳階級別に集計したか*	92.0	100	100	80.0	92.3	100	93.8	-	88.5	80.0	96.0	82.6
11-3 がん発見率を検診機関別に集計したか*	96.0	100	100	60.0	96.2	100	100	-	92.3	80.0	100	78.3
11-4 がん発見率を検診受診歴別に集計したか*	92.0	100	100	60.0	92.3	100	93.8	-	88.5	75.0	96.0	78.3
11-5 がん発見率を検査方法別に集計したか*	-	-	-	-	-	-	-	-	84.6	70.0	-	-
【12】 陽性反応適中度の集計												
12-1 陽性反応適中度を集計したか*	92.0	100	100	80.0	92.3	100	93.8	-	88.5	85.0	96.0	82.6
12-2 陽性反応適中度を性別・年齢5歳階級別に集計したか*	88.0	100	100	80.0	88.5	100	87.5	-	84.6	80.0	92.0	82.6
12-3 陽性反応適中度を検診機関別に集計したか*	92.0	100	100	60.0	92.3	100	93.8	-	88.5	80.0	96.0	78.3
12-4 陽性反応適中度を検診受診歴別に集計したか*	88.0	100	100	80.0	88.5	100	87.5	-	84.6	80.0	92.0	82.6
12-5 陽性反応適中度を検査方法別に集計したか*	-	-	-	-	-	-	-	-	80.8	75.0	-	-
【13】 早期がん割合の集計												
13-1 早期がん割合を集計したか*	100	100	100	100	100	100	100	-	96.2	95.0	-	-
13-2 早期がん割合を性別・年齢5歳階級別に集計したか*	100	100	100	100	100	100	100	-	96.2	95.0	-	-
13-3 早期がん割合を検診機関別に集計したか*	96.0	100	100	60.0	96.2	100	100	-	92.3	85.0	-	-
13-4 早期がん割合を検診受診歴別に集計したか*	96.0	100	100	100	96.2	100	93.8	-	92.3	90.0	-	-
13-5 早期がん割合を検査方法別に集計したか*	-	-	-	-	-	-	-	-	88.5	80.0	-	-
【14】 粘膜内がん、非浸潤がんの集計												
14-1 粘膜内がんを集計したか*	100	100	100	80.0	100	100	-	-	-	-	-	-
非浸潤がんを集計したか*	-	-	-	-	-	-	-	-	96.2	95.0	-	-
【15】 上皮内病変（CINなど）数の集計												
15-1 上皮内病変(CINなど)数を集計したか(区分毎)*	-	-	-	-	-	-	-	-	-	-	100	95.7
15-2 上皮内病変(CINなど)数を年齢5歳階級別に集計したか(区分毎)*	-	-	-	-	-	-	-	-	-	-	100	95.7
15-3 上皮内病変(CINなど)数を検診機関別に集計したか(区分毎)*	-	-	-	-	-	-	-	-	-	-	96.0	78.3
15-4 上皮内病変(CINなど)数を検診受診歴別に集計したか(区分毎)*	-	-	-	-	-	-	-	-	-	-	96.0	78.3
【16】 微小浸潤がん割合の集計												
16-1 微小浸潤がん割合を集計したか*	-	-	-	-	-	-	-	-	-	-	96.0	91.3
16-2 微小浸潤がん割合を年齢階級別に集計したか*	-	-	-	-	-	-	-	-	-	-	96.0	91.3
16-3 微小浸潤がん割合を検診機関別に集計したか*	-	-	-	-	-	-	-	-	-	-	92.0	78.3
16-4 微小浸潤がん割合を検診受診歴別に集計したか*	-	-	-	-	-	-	-	-	-	-	96.0	91.3

* 「事業評価のためのチェックリスト・市区町村用（平成31年3月）」に記載されている項目

国立がん研究センター がん情報サービス https://ganjoho.jp/med_pro/pre_scr/screening/check_list.html

3 プロセス指標値(宮崎県)

表6 市区町村別のプロセス指標値
胃がん(エックス線)

自治体名	受診者数(人)			2018年度プロセス指標値(男女計 50~74歳)						がん発見率(%)			陽性反応適中度(%)		
	集団	個別	計	要精検率(%)			精検受診率(%)			集団	個別	計	集団	個別	計
				集団	個別	計	集団	個別	計						
全国	1,412,955	424,633	1,837,588	7.0	7.8	7.2	84.4	75.6	82.2	0.12	0.12	0.12	1.78	1.52	1.72
宮崎県	9,999	708	10,707	4.8	9.9	5.2	88.0	77.1	86.6	0.09	0.14	0.09	1.86	1.43	1.81
宮崎市	1,511	473	1,984	5.3	3.6	4.9	85.0	82.4	84.5	0	0	0	0	0	0
都城市	325	55	380	4.0	10.9	5.0	100	100	100	0	0	0	0	0	0
延岡市	585	-	585	6.3	-	6.3	89.2	-	89.2	0	-	0	0	-	0
日南市	1,487	36	1,523	5.2	33.3	5.8	89.6	75.0	87.6	0.34	0	0.33	6.49	0	5.62
小林市	280	8	288	4.3	37.5	5.2	91.7	0	73.3	0	0	0	0	0	0
日向市	1,103	27	1,130	5.1	14.8	5.3	83.9	50.0	81.7	0	0	0	0	0	0
串間市	586	-	586	4.1	-	4.1	95.8	-	95.8	0	-	0	0	-	0
西都市	200	31	231	4.5	12.9	5.6	77.8	50.0	69.2	0	0	0	0	0	0
えびの市	113	5	118	3.5	20.0	4.2	100	0	80.0	0	0	0	0	0	0
三股町	84	8	92	2.4	37.5	5.4	100	66.7	80.0	0	0	0	0	0	0
高原町	-	-	-	-	-	-	-	-	-	-	-	-	-	-	-
国富町	619	-	619	4.2	-	4.2	92.3	-	92.3	0.32	-	0.32	7.69	-	7.69
綾町	93	-	93	5.4	-	5.4	100	-	100	0	-	0	0	-	0
高鍋町	129	-	129	5.4	-	5.4	100	-	100	0	-	0	0	-	0
新富町	480	-	480	5.4	-	5.4	80.8	-	80.8	0.21	-	0.21	3.85	-	3.85
西米良村	77	-	77	3.9	-	3.9	100	-	100	0	-	0	0	-	0
木城町	58	-	58	6.9	-	6.9	100	-	100	0	-	0	0	-	0
川南町	492	-	492	4.1	-	4.1	100	-	100	0.20	-	0.20	5.00	-	5.00
都農町	109	65	174	4.6	30.8	14.4	100	95.0	96.0	0	1.54	0.57	0	5.00	4.00
門川町	240	-	240	1.7	-	1.7	75.0	-	75.0	0	-	0	0	-	0
諸塚村	97	-	97	9.3	-	9.3	100	-	100	0	-	0	0	-	0
椎葉村	162	-	162	3.7	-	3.7	83.3	-	83.3	0	-	0	0	-	0
美郷町	390	-	390	5.6	-	5.6	77.3	-	77.3	0	-	0	0	-	0
高千穂町	298	-	298	2.7	-	2.7	87.5	-	87.5	0	-	0	0	-	0
日之影町	320	-	320	5.6	-	5.6	77.8	-	77.8	0	-	0	0	-	0
五ヶ瀬町	161	-	161	3.7	-	3.7	66.7	-	66.7	0	-	0	0	-	0

胃がん(内視鏡)

自治体名	受診者数(人)			2018年度プロセス指標値(男女計 50~74歳)						がん発見率(%)			陽性反応適中度(%)		
	集団	個別	計	要精検率(%)			精検受診率(%)			集団	個別	計	集団	個別	計
				集団	個別	計	集団	個別	計						
全国	13,757	712,303	726,060	4.5	7.6	7.5	81.9	93.1	92.9	0.21	0.28	0.28	4.68	3.72	3.73
宮崎県	62	1,624	1,686	3.2	6.8	6.6	50.0	98.2	97.3	0	0.55	0.53	0	8.18	8.04
宮崎市	-	1,297	1,297	-	8.1	8.1	-	99.0	99.0	-	0.62	0.62	-	7.62	7.62
都城市	-	-	-	-	-	-	-	-	-	-	-	-	-	-	-
延岡市	-	-	-	-	-	-	-	-	-	-	-	-	-	-	-
日南市	-	72	72	-	0	0	-	-	-	-	-	-	-	-	-
小林市	-	-	-	-	-	-	-	-	-	-	-	-	-	-	-
日向市	-	-	-	-	-	-	-	-	-	-	-	-	-	-	-
串間市	-	44	44	-	4.5	4.5	-	100	100	-	0	0	-	0	0
西都市	-	-	-	-	-	-	-	-	-	-	-	-	-	-	-
えびの市	-	-	-	-	-	-	-	-	-	-	-	-	-	-	-
三股町	-	-	-	-	-	-	-	-	-	-	-	-	-	-	-
高原町	-	-	-	-	-	-	-	-	-	-	-	-	-	-	-
国富町	-	147	147	-	0.7	0.7	-	0	0	-	0	0	-	0	0
綾町	-	64	64	-	3.1	3.1	-	100	100	-	1.56	1.56	-	50.00	50.00
高鍋町	-	-	-	-	-	-	-	-	-	-	-	-	-	-	-
新富町	-	-	-	-	-	-	-	-	-	-	-	-	-	-	-
西米良村	-	-	-	-	-	-	-	-	-	-	-	-	-	-	-
木城町	-	-	-	-	-	-	-	-	-	-	-	-	-	-	-
川南町	-	-	-	-	-	-	-	-	-	-	-	-	-	-	-
都農町	-	-	-	-	-	-	-	-	-	-	-	-	-	-	-
門川町	-	-	-	-	-	-	-	-	-	-	-	-	-	-	-
諸塚村	-	-	-	-	-	-	-	-	-	-	-	-	-	-	-
椎葉村	62	-	62	3.2	-	3.2	50.0	-	50.0	0	-	0	0	-	0
美郷町	-	-	-	-	-	-	-	-	-	-	-	-	-	-	-
高千穂町	-	-	-	-	-	-	-	-	-	-	-	-	-	-	-
日之影町	-	-	-	-	-	-	-	-	-	-	-	-	-	-	-
五ヶ瀬町	-	-	-	-	-	-	-	-	-	-	-	-	-	-	-

大腸がん

自治体名	受診者数(人)			2018年度プロセス指標値(男女計 40~74歳)						がん発見率(%)			陽性反応適中度(%)		
	集団	個別	計	要精検率(%)			精検受診率(%)			集団	個別	計	集団	個別	計
				集団	個別	計	集団	個別	計						
全国	2,724,124	3,173,225	5,897,349	5.6	6.7	6.2	75.8	68.3	71.4	0.16	0.22	0.20	2.94	3.34	3.17
宮崎県	37,789	11,845	49,634	6.3	6.8	6.4	80.5	72.2	78.4	0.15	0.20	0.16	2.39	2.97	2.54
宮崎市	6,105	8,307	14,412	5.7	5.5	5.6	78.3	81.2	79.9	0.07	0.20	0.15	1.16	3.72	2.62
都城市	5,884	1,075	6,959	6.6	10.5	7.2	86.9	63.7	81.6	0.27	0.19	0.26	4.12	1.77	3.59
延岡市	3,871	748	4,619	7.3	9.0	7.6	72.3	62.7	70.5	0.23	0	0.19	3.19	0	2.58
日南市	2,759	-	2,759	5.9	-	5.9	81.6	-	81.6	0.04	-	0.04	0.61	-	0.61
小林市	948	683	1,631	6.5	10.4	8.2	80.6	62.0	70.7	0.11	0.44	0.25	1.61	4.23	3.01
日向市	2,518	139	2,657	6.9	5.8	6.8	84.4	37.5	82.3	0.16	0	0.15	2.31	0	2.21
串間市	950	-	950	7.3	-	7.3	81.2	-	81.2	0.21	-	0.21	2.90	-	2.90
西都市	1,492	222	1,714	6.0	9.0	6.4	81.1	70.0	79.1	0	0.45	0.06	0	5.00	0.91
えびの市	420	412	832	6.9	8.5	7.7	86.2	65.7	75.0	0.24	0.24	0.24	3.45	2.86	3.13
三股町	1,596	-	1,596	5.6	-	5.6	81.1	-	81.1	0	-	0	0	-	0
高原町	138	51	189	6.5	49.0	18.0	55.6	20.0	29.4	0	0	0	0	0	0
国富町	2,101	-	2,101	5.4	-	5.4	78.9	-	78.9	0.14	-	0.14	2.63	-	2.63
綾町	704	57	761	5.7	5.3	5.7	75.0	100	76.7	0.14	0	0.13	2.50	0	2.33
高鍋町	791	44	835	6.1	4.5	6.0	89.6	100	90.0	0.25	0	0.24	4.17	0	4.00
新富町	1,310	-	1,310	4.6	-	4.6	73.3	-	73.3	0	-	0	0	-	0
西米良村	188	-	188	5.3	-	5.3	50.0	-	50.0	0	-	0	0	-	0
木城町	248	-	248	6.0	-	6.0	86.7	-	86.7	0.40	-	0.40	6.67	-	6.67
川南町	875	-	875	6.5	-	6.5	80.7	-	80.7	0.46	-	0.46	7.02	-	7.02
都農町	461	107	568	7.8	5.6	7.4	75.0	66.7	73.8	0.22	0	0.18	2.78	0	2.38
門川町	682	-	682	5.7	-	5.7	92.3	-	92.3	0	-	0	0	-	0
諸塚村	256	-	256	9.0	-	9.0	78.3	-	78.3	0.39	-	0.39	4.35	-	4.35
椎葉村	482	-	482	7.5	-	7.5	86.1	-	86.1	0.21	-	0.21	2.78	-	2.78
美郷町	718	-	718	6.7	-	6.7	79.2	-	79.2	0.14	-	0.14	2.08	-	2.08
高千穂町	1,316	-	1,316	7.0	-	7.0	80.4	-	80.4	0.23	-	0.23	3.26	-	3.26
日之影町	502	-	502	7.0	-	7.0	77.1	-	77.1	0.20	-	0.20	2.86	-	2.86
五ヶ瀬町	474	-	474	6.5	-	6.5	80.6	-	80.6	0	-	0	0	-	0

肺がん

自治体名	2018年度プロセス指標値(男女計 40~74歳)														
	受診者数(人)			要精検率(%)			精検受診率(%)			がん発見率(%)			陽性反応適中度(%)		
	集団	個別	計	集団	個別	計	集団	個別	計	集団	個別	計	集団	個別	計
全国	3,143,976	2,231,157	5,375,133	1.6	2.2	1.8	86.8	80.7	83.8	0.04	0.04	0.04	2.67	1.87	2.27
宮崎県	32,851	-	32,851	1.2	-	1.2	76.7	-	76.7	0.05	-	0.05	3.72	-	3.72
宮崎市	14,732	-	14,732	1.1	-	1.1	64.5	-	64.5	0.03	-	0.03	3.23	-	3.23
都城市	7,152	-	7,152	2.6	-	2.6	83.8	-	83.8	0.11	-	0.11	4.32	-	4.32
延岡市	3,534	-	3,534	0.6	-	0.6	85.7	-	85.7	0	-	0	0	-	0
日南市	500	-	500	0.6	-	0.6	100	-	100	0	-	0	0	-	0
小林市	-	-	-	-	-	-	-	-	-	-	-	-	-	-	-
日向市	2,633	-	2,633	0.5	-	0.5	84.6	-	84.6	0	-	0	0	-	0
串間市	-	-	-	-	-	-	-	-	-	-	-	-	-	-	-
西都市	90	-	90	1.1	-	1.1	100	-	100	0	-	0	0	-	0
えびの市	-	-	-	-	-	-	-	-	-	-	-	-	-	-	-
三股町	1,809	-	1,809	0.6	-	0.6	90.9	-	90.9	0	-	0	0	-	0
高原町	-	-	-	-	-	-	-	-	-	-	-	-	-	-	-
国富町	-	-	-	-	-	-	-	-	-	-	-	-	-	-	-
綾町	-	-	-	-	-	-	-	-	-	-	-	-	-	-	-
高鍋町	62	-	62	0	-	0	-	-	-	-	-	-	-	-	-
新富町	576	-	576	0.7	-	0.7	75.0	-	75.0	0	-	0	0	-	0
西米良村	122	-	122	0	-	0	-	-	-	-	-	-	-	-	-
木城町	69	-	69	0	-	0	-	-	-	-	-	-	-	-	-
川南町	340	-	340	0.6	-	0.6	100	-	100	0.29	-	0.29	50.00	-	50.00
都農町	207	-	207	0	-	0	-	-	-	-	-	-	-	-	-
門川町	764	-	764	0.7	-	0.7	80.0	-	80.0	0.13	-	0.13	20.00	-	20.00
諸塚村	-	-	-	-	-	-	-	-	-	-	-	-	-	-	-
椎葉村	43	-	43	7.0	-	7.0	66.7	-	66.7	0	-	0	0	-	0
美郷町	-	-	-	-	-	-	-	-	-	-	-	-	-	-	-
高千穂町	-	-	-	-	-	-	-	-	-	-	-	-	-	-	-
日之影町	218	-	218	0	-	0	-	-	-	-	-	-	-	-	-
五ヶ瀬町	-	-	-	-	-	-	-	-	-	-	-	-	-	-	-

乳がん

自治体名	2018年度プロセス指標値(女 40~74歳)														
	受診者数(人)			要精検率(%)			精検受診率(%)			がん発見率(%)			陽性反応適中度(%)		
	集団	個別	計	集団	個別	計	集団	個別	計	集団	個別	計	集団	個別	計
全国	1,325,555	1,489,153	2,814,708	5.0	7.4	6.3	91.3	87.9	89.2	0.28	0.35	0.32	5.64	4.72	5.06
宮崎県	13,298	5,245	18,543	3.8	3.9	3.8	65.5	83.4	70.7	0.41	0.67	0.49	10.89	17.07	12.68
宮崎市	888	3,962	4,850	7.1	2.9	3.7	93.7	93.9	93.8	1.13	0.63	0.72	15.87	21.74	19.66
都城市	1,519	246	1,765	5.8	11.4	6.6	53.4	96.4	63.8	0.53	0.81	0.57	9.09	7.14	8.62
延岡市	2,099	-	2,099	3.0	-	3.0	60.3	-	60.3	0.29	-	0.29	9.52	-	9.52
日南市	1,294	-	1,294	1.1	-	1.1	100	-	100	0.23	-	0.23	21.43	-	21.43
小林市	755	256	1,011	8.1	4.3	7.1	57.4	27.3	52.8	0.40	0.39	0.40	4.92	9.09	5.56
日向市	1,176	74	1,250	1.6	8.1	2.0	94.7	83.3	92.0	0.68	1.35	0.72	42.11	16.67	36.00
串間市	125	79	204	4.8	7.6	5.9	66.7	100	83.3	1.60	0	0.98	33.33	0	16.67
西都市	318	222	540	3.8	9.5	6.1	33.3	38.1	36.4	0.94	1.80	1.30	25.00	19.05	21.21
えびの市	133	84	217	10.5	0	6.5	100	-	100	0	-	0	0	-	0
三股町	235	56	291	10.2	7.1	9.6	66.7	100	71.4	0.85	0	0.69	8.33	0	7.14
高原町	159	9	168	3.1	0	3.0	100	-	100	0	-	0	0	-	0
国富町	924	27	951	4.1	0	4.0	55.3	-	55.3	0.32	-	0.32	7.89	-	7.89
綾町	366	16	382	0	12.5	0.5	-	50.0	50.0	-	0	0	0	-	0
高鍋町	307	48	355	0.7	6.3	1.4	100	100	100	0	0	0	0	0	0
新富町	526	19	545	2.5	0	2.4	30.8	-	30.8	0.19	-	0.18	7.69	-	7.69
西米良村	91	-	91	3.3	-	3.3	66.7	-	66.7	0	-	0	0	-	0
木城町	157	76	233	8.9	6.6	8.2	50.0	80.0	57.9	1.27	2.63	1.72	14.29	40.00	21.05
川南町	430	39	469	5.3	5.1	5.3	56.5	0	52.0	0.23	0	0.21	4.35	0	4.00
都農町	109	21	130	4.6	4.8	4.6	20.0	100	33.3	0	0	0	0	0	0
門川町	227	6	233	0	16.7	0.4	-	100	100	-	0	0	0	-	0
諸塚村	123	-	123	4.9	-	4.9	100	-	100	1.63	-	1.63	33.33	-	33.33
椎葉村	221	-	221	4.1	-	4.1	44.4	-	44.4	0	-	0	0	-	0
美郷町	290	2	292	0.3	0	0.3	100	-	100	0.34	-	0.34	100	-	100
高千穂町	496	-	496	2.4	-	2.4	75.0	-	75.0	0	-	0	0	-	0
日之影町	161	-	161	5.6	-	5.6	77.8	-	77.8	0	-	0	0	-	0
五ヶ瀬町	169	3	172	0.6	0	0.6	0	-	0	0	-	0	0	-	0

子宮頸がん

自治体名	2018年度プロセス指標値(女 20~74歳)														
	受診者数(人)			要精検率(%)			精検受診率(%)			がん発見率(%)			陽性反応適中度(%)		
	集団	個別	計	集団	個別	計	集団	個別	計	集団	個別	計	集団	個別	計
全国	1,068,355	2,923,645	3,992,000	1.3	2.4	2.1	83.7	73.8	75.5	0.02	0.03	0.03	1.54	1.27	1.31
宮崎県	12,900	23,120	36,020	1.9	3.8	3.1	88.0	79.6	81.4	0.02	0.04	0.03	0.83	1.13	1.07
宮崎市	2,816	13,944	16,760	1.7	4.2	3.8	80.9	86.1	85.7	0	0.05	0.04	0	1.20	1.11
都城市	634	2,123	2,757	1.6	2.9	2.6	100	51.6	58.3	0	0	0	0	0	0
延岡市	1,356	1,692	3,048	2.1	3.1	2.7	89.7	90.6	90.2	0	0.12	0.07	0	3.77	2.44
日南市	762	603	1,365	1.6	0.7	1.2	100	100	100	0	0	0	0	0	0
小林市	583	532	1,115	2.2	5.5	3.8	92.3	13.8	38.1	0	0	0	0	0	0
日向市	828	954	1,782	2.3	4.1	3.3	84.2	59.0	67.2	0	0	0	0	0	0
串間市	-	202	202	-	2.0	2.0	-	0	0	-	0	0	-	0	0
西都市	391	759	1,150	1.8	5.4	4.2	85.7	90.2	89.6	0	0	0	0	0	0
えびの市	142	232	374	2.8	3.4	3.2	75.0	87.5	83.3	0	0.43	0.27	0	12.50	8.33
三股町	121	378	499	1.7	2.6	2.4	100	80.0	83.3	0	0	0	0	0	0
高原町	150	15	165	2.0	13.3	3.0	100	0	60.0	0	0	0	0	0	0
国富町	1,231	247	1,478	2.0	2.4	2.1	80.0	50.0	74.2	0	0	0	0	0	0
綾町	352	43	395	2.6	4.7	2.8	88.9	50.0	81.8	0.28	0	0.25	11.11	0	9.09
高鍋町	253	275	528	2.8	2.2	2.5	100	100	100	0	0	0	0	0	0
新富町	552	193	745	2.9	1.6	2.6	87.5	33.3	78.9	0.18	0	0.13	6.25	0	5.26
西米良村	72	4	76	0	0	0	-	-	-	-	-	-	-	-	-
木城町	117	145	262	2.6	2.1	2.3	100	66.7	83.3	0	0	0	0	0	0
川南町	547	194	741	2.0	3.6	2.4	81.8	85.7	83.3	0	0	0	0	0	0
都農町	155	101	256	1.9	5.0	3.1	100	80.0	87.5	0	0	0	0	0	0
門川町	260	283	543	1.2	3.5	2.4	100	100	100	0	0	0	0	0	0
諸塚村	199	-	199	1.5	-	1.5	100	-	100	0	-	0	0	-	0
椎葉村	209	-	209	2.4	-	2.4	100	-	100	0	-	0	0	-	0
美郷町	162	37	199	1.2	0	1.0	100	-	100	0	-	0	0	-	0
高千穂町	623	106	729	1.0	2.8	1.2	83.3	66.7	77.8	0	0	0	0	0	0
日之影町	163	32	195	0.6	0	0.5	100	-	100	0	-	0	0		

【鹿児島県】都道府県別がん検診実施状況

1 指針に基づくがん検診実施状況(鹿児島県)

表1 指針に基づく検診実施状況(2020年度の検診実施状況)

	実施したと回答した市区町村割合(%)				
	胃 ^{*1}	大腸	肺	乳	子宮頸
集計対象市区町村数	42	42	42	42	42
集計対象市区町村割合(%)	100	100	100	100	100
指針に基づく対象年齢で検診を実施した ^{*1 *2}	0	85.7	83.3	81.0	92.9
指針に基づく受診間隔 [*] で検診を実施した ^{*1 *2}	0	100	100	21.4	4.8

*1 平成28年2月の指針改定に伴い、胃がん検診ではそれまで対象年齢は「40歳以上、上制限なし」、受診間隔は「年1回」であったのが、それぞれ「50歳以上、上制限なし(ただし、胃部エックス線検査については、当分の間、40歳以上の者を対象としても差し支えない。)」 「同一人にとって受診機会は毎年あるが、原則2年に1回の受診間隔(ただし、胃部エックス線検査については、当分の間、年1回実施しても差し支えない)」に変更された。

よって、平成29年度調査(平成28年度検診体制)以降は、胃がん検診の対象年齢は「50歳以上、上制限なし」、受診間隔は「2年に1回」と回答した場合のみ指針に基づくものとして集計している。

*2 令和3年度調査(令和2年度検診体制)では、指針に基づく検診方法(14ページ参照)の対象年齢と受診間隔の回答をもとに集計した。

表2 指針に基づかない検診実施状況(2020年度の検診実施状況)

	実施したと回答した市区町村割合(%)
集計対象市区町村数	42
集計対象市区町村割合(%)	97.7
指針以外の何らかの部位で検診を実施した	83.3
前立腺がん検診(PSA検査)を実施した	78.6
子宮体がん検診(細胞診)を実施した	0
エコーによる検診(肝臓、卵巣、甲状腺)を実施した	61.9
その他の何らかの検診を実施した	19.0

2 市区町村用がん検診チェックリスト実施率(鹿児島県)

表3 チェックリスト実施率(全項目)

	実施したと回答した市区町村割合(%)											
	胃 (エックス線)		胃 (内視鏡)		大腸		肺		乳		子宮頸	
	集団	個別	集団	個別	集団	個別	集団	個別	集団	個別	集団	個別
集計対象市区町村数	41	2	0	1	41	13	42	2	40	26	40	26
集計対象市区町村割合(%)	95.3	4.7	0	2.3	95.3	30.2	97.7	4.7	93.0	60.5	93.0	60.5
チェックリスト全項目の実施率*	88.1	80.8	-	74.0	86.1	82.8	88.0	89.2	88.9	80.1	89.1	80.5

表4 チェックリスト実施率(2020年度の検診体制整備に関する項目)

	実施したと回答した市区町村割合(%)											
	胃 (エックス線)		胃 (内視鏡)		大腸		肺		乳		子宮頸	
	集団	個別	集団	個別	集団	個別	集団	個別	集団	個別	集団	個別
集計対象市区町村数	41	3	0	1	41	13	42	3	40	26	40	26
集計対象市区町村割合(%)	95.3	7.0	0	2.3	95.3	30.2	97.7	7.0	93.0	60.5	93.0	60.5
[1] 検診対象者												
1-1 対象者全員の氏名を記載した名簿を、住民台帳などに基づいて作成したか*	100	100	-	100	100	100	100	100	100	100	100	100
1-2 対象者全員に、個別に受診勧奨を行ったか*	80.5	100	-	100	78.0	76.9	83.3	100	82.5	73.1	82.5	73.1
1-3 受診勧奨を行った住民のうち未受診者全員に対し、再度の受診勧奨を個人毎(手紙・電話・訪問等)に行ったか	12.2	0	-	0	17.1	15.4	14.3	0	30.0	34.6	27.5	30.8
1-4 対象者数(推計でも可)を把握したか*	100	100	-	100	100	100	97.6	100	100	96.2	100	96.2
[2] 受診者の情報管理												
2-1 個人別の受診(記録)台帳またはデータベースを作成したか*	100	100	-	100	100	100	100	100	100	100	100	100
2-2 過去5年間の受診歴を記録しているか*	97.6	100	-	-	97.6	84.6	97.6	66.7	97.5	96.2	97.5	96.2
[3] 受診者への説明、及び要精検者への説明												
3-1 受診勧奨時に、「検診機関連用チェックリスト 1.受診者への説明」が全項目記載された資料を、全員に個別配布したか*	85.4	100	-	100	80.5	69.2	83.3	66.7	92.5	57.7	92.5	57.7
3-2 要精検者全員に対し、受診可能な精密検査機関名(医療機関名)の一覧を提示したか*	100	66.7	-	100	97.6	100	97.6	100	100	92.3	100	92.3
3-3 上記(3-2)の一覧に掲載したすべての精密検査機関には、あらかじめ精密検査結果の報告を依頼したか*	92.7	66.7	-	100	92.7	100	92.9	100	92.5	92.3	95.0	92.3
[4] 精密検査結果の把握、精密検査未受診者の特定と受診勧奨												
4-1 精密検査方法及び、精密検査(治療)結果を把握したか*	97.6	100	-	100	97.6	100	100	100	97.5	96.2	97.5	96.2
4-2 精密検査方法及び、精密検査(治療)結果が不明の者については、本人もしくは精密検査機関への照会等により、結果を確認したか*	95.1	100	-	100	95.1	92.3	95.2	100	95.0	100	95.0	100
4-3 個人毎の精密検査方法及び、精密検査(治療)結果を、市区町村、検診機関(医療機関)、精密検査機関が共有したか*	92.7	100	-	100	90.2	100	92.9	100	92.5	100	92.5	100
4-4 過去5年間の精密検査方法及び、精密検査(治療)結果を記録しているか*	95.1	100	-	-	95.1	84.6	95.2	66.7	97.5	96.2	97.5	96.2
4-5 精密検査未受診と精密検査結果未把握を定義に従って区別し、精密検査未受診者を特定したか*	90.2	100	-	100	90.2	92.3	92.9	100	95.0	96.2	95.0	96.2
4-6 精密検査未受診者に精密検査の受診勧奨を行ったか*	92.7	66.7	-	0	92.7	76.9	95.2	100	97.5	92.3	95.0	92.3
[5] 地域保健・健康増進事業報告												
5-1 がん検診結果や精密検査結果の最終報告(令和元年度地域保健・健康増進事業報告)を行ったか*	100	100	-	100	100	100	100	100	100	100	100	100
5-2 がん検診の結果について、地域保健・健康増進事業報告の全項目を計上できるよう、委託先(検診機関(医療機関)、医師会など)に報告を求めたか*	97.6	100	-	100	97.6	92.3	97.6	100	97.5	92.3	97.5	92.3
5-3 がん検診の結果について、委託先からの報告内容が地域保健・健康増進事業報告を網羅できていない場合、改善を求めたか*	97.6	100	-	100	97.6	92.3	97.6	100	97.5	92.3	97.5	92.3
5-4 精密検査結果について、地域保健・健康増進事業報告の全項目を計上できるよう、委託先(検診機関(医療機関)、精密検査機関、医師会など)に報告を求めたか*	92.7	100	-	100	92.7	92.3	92.9	100	95.0	88.5	95.0	88.5
5-5 精密検査結果について、委託先からの報告内容が地域保健・健康増進事業報告を網羅できていない場合、改善を求めたか*	92.7	100	-	100	92.7	92.3	92.9	100	95.0	88.5	95.0	88.5
[6] 検診機関(医療機関)の質の担保												
6-1 委託先検診機関(医療機関)を、仕様書の内容に基づいて選定したか*	90.2	66.7	-	100	80.5	76.9	90.5	66.7	92.5	65.4	92.5	65.4
6-2 仕様書(もしくは実施要綱)の内容は、「仕様書に明記すべき必要最低限の精度管理項目」を満たしたか*	90.2	66.7	-	100	75.6	76.9	90.5	66.7	92.5	65.4	92.5	65.4
6-3 検診終了後に、委託先検診機関(医療機関)で仕様書(もしくは実施要綱)の内容が遵守されたことを確認したか*	78.0	66.7	-	100	70.7	61.5	78.6	66.7	80.0	53.8	80.0	53.8
6-4 検診機関(医療機関)に精度管理評価を個別にフィードバックしたか*	39.0	0	-	0	34.1	46.2	38.1	0	42.5	19.2	42.5	23.1
6-5 「検診機関連用チェックリスト」の遵守状況をフィードバックしたか*	29.3	0	-	0	24.4	30.8	28.6	0	32.5	19.2	32.5	23.1
6-6 検診機関(医療機関)毎のプロセス指標値を集計してフィードバックしたか*	26.8	0	-	0	19.5	30.8	26.2	0	27.5	15.4	27.5	15.4
6-7 上記(6-4,6-5,6-6)の結果をふまえ、課題のある検診機関(医療機関)に改善策をフィードバックしたか*	22.0	0	-	0	17.1	23.1	21.4	0	22.5	15.4	22.5	15.4

表5 チェックリスト実施率（2018年度の精度管理指標の把握に関する項目）

	実施したと回答した市区町村割合(%)											
	胃 (エックス線)		胃 (内視鏡)		大腸		肺		乳		子宮頸	
	集団	個別	集団	個別	集団	個別	集団	個別	集団	個別	集団	個別
集計対象市区町村数	43	2	1	1	42	15	43	2	43	27	43	27
集計対象市区町村割合(%)	100	4.7	2.3	2.3	97.7	34.9	100	4.7	100	62.8	100	62.8
【7】 受診率（受診者数）の集計												
7-1 受診率を集計したか*	100	100	100	100	100	100	100	100	100	100	100	100
7-2 受診率を性別・年齢5歳階級別に集計したか*	93.0	100	0	100	92.9	93.3	93.0	100	93.0	88.9	93.0	88.9
7-3 受診数を検診機関別に集計したか*	97.7	100	100	100	97.6	93.3	97.7	100	97.7	85.2	97.7	85.2
7-4 受診数を検診受診歴別に集計したか*	93.0	100	0	100	92.9	86.7	93.0	100	93.0	88.9	93.0	88.9
【8】 要精検率の集計												
8-1 要精検率を集計したか*	97.7	100	100	100	97.6	100	97.7	100	97.7	100	97.7	100
8-2 要精検率を性別・年齢5歳階級別に集計したか*	95.3	100	0	100	95.2	100	95.3	100	95.3	96.3	95.3	96.3
8-3 要精検率を検診機関別に集計したか*	93.0	100	100	100	92.9	86.7	93.0	100	93.0	77.8	93.0	77.8
8-4 要精検率を検診受診歴別に集計したか*	93.0	100	0	100	92.9	86.7	93.0	100	93.0	88.9	93.0	88.9
【9】 精検受診率の集計												
9-1 精検受診率を集計したか*	97.7	100	100	100	97.6	100	97.7	100	97.7	96.3	97.7	96.3
9-2 精検受診率を性別・年齢5歳階級別に集計したか*	95.3	100	0	100	95.2	100	95.3	100	95.3	88.9	95.3	88.9
9-3 精検受診率を検診機関別に集計したか*	93.0	100	100	100	92.9	80.0	93.0	100	93.0	77.8	93.0	77.8
9-4 精検受診率を検診受診歴別に集計したか*	93.0	100	0	100	92.9	86.7	93.0	100	93.0	88.9	93.0	88.9
【10】 精検未受診率の集計												
10-1 精検未受診率を集計したか*	95.3	100	100	100	95.2	100	95.3	100	95.3	92.6	95.3	92.6
【11】 がん発見率の集計												
11-1 がん発見率を集計したか*	93.0	50.0	0	0	90.5	86.7	93.0	100	93.0	85.2	93.0	88.9
11-2 がん発見率を性別・年齢5歳階級別に集計したか*	90.7	50.0	0	0	88.1	86.7	90.7	100	90.7	81.5	93.0	85.2
11-3 がん発見率を検診機関別に集計したか*	86.0	50.0	0	0	83.3	73.3	86.0	100	86.0	59.3	88.4	63.0
11-4 がん発見率を検診受診歴別に集計したか*	88.4	50.0	0	0	83.3	80.0	88.4	100	88.4	77.8	90.7	81.5
11-5 がん発見率を検査方法別に集計したか*	-	-	-	-	-	-	-	-	88.4	77.8	-	-
【12】 陽性反応適中度の集計												
12-1 陽性反応適中度を集計したか*	90.7	50.0	0	0	88.1	73.3	90.7	100	90.7	77.8	93.0	81.5
12-2 陽性反応適中度を性別・年齢5歳階級別に集計したか*	90.7	50.0	0	0	88.1	73.3	90.7	100	90.7	77.8	93.0	81.5
12-3 陽性反応適中度を検診機関別に集計したか*	86.0	50.0	0	0	81.0	60.0	86.0	100	86.0	55.6	88.4	59.3
12-4 陽性反応適中度を検診受診歴別に集計したか*	88.4	50.0	0	0	85.7	66.7	88.4	100	88.4	74.1	90.7	77.8
12-5 陽性反応適中度を検査方法別に集計したか*	-	-	-	-	-	-	-	-	90.7	77.8	-	-
【13】 早期がん割合の集計												
13-1 早期がん割合を集計したか*	93.0	100	0	100	90.5	100	90.7	100	93.0	88.9	-	-
13-2 早期がん割合を性別・年齢5歳階級別に集計したか*	95.3	100	0	100	92.9	100	93.0	100	95.3	85.2	-	-
13-3 早期がん割合を検診機関別に集計したか*	90.7	100	0	100	85.7	80.0	88.4	100	90.7	63.0	-	-
13-4 早期がん割合を検診受診歴別に集計したか*	93.0	100	0	100	90.5	80.0	93.0	100	93.0	81.5	-	-
13-5 早期がん割合を検査方法別に集計したか*	-	-	-	-	-	-	-	-	95.3	88.9	-	-
【14】 粘膜内がん、非浸潤がんの集計												
14-1 粘膜内がんを集計したか*	93.0	100	0	100	90.5	93.3	-	-	-	-	-	-
非浸潤がんを集計したか*	-	-	-	-	-	-	-	-	93.0	88.9	-	-
【15】 上皮内病変（CINなど）数の集計												
15-1 上皮内病変(CINなど)数を集計したか(区分毎)*	-	-	-	-	-	-	-	-	-	-	93.0	88.9
15-2 上皮内病変(CINなど)数を年齢5歳階級別に集計したか(区分毎)*	-	-	-	-	-	-	-	-	-	-	93.0	85.2
15-3 上皮内病変(CINなど)数を検診機関別に集計したか(区分毎)*	-	-	-	-	-	-	-	-	-	-	88.4	63.0
15-4 上皮内病変(CINなど)数を検診受診歴別に集計したか(区分毎)*	-	-	-	-	-	-	-	-	-	-	88.4	81.5
【16】 微小浸潤がん割合の集計												
16-1 微小浸潤がん割合を集計したか*	-	-	-	-	-	-	-	-	-	-	93.0	88.9
16-2 微小浸潤がん割合を年齢階級別に集計したか*	-	-	-	-	-	-	-	-	-	-	93.0	85.2
16-3 微小浸潤がん割合を検診機関別に集計したか*	-	-	-	-	-	-	-	-	-	-	88.4	55.6
16-4 微小浸潤がん割合を検診受診歴別に集計したか*	-	-	-	-	-	-	-	-	-	-	90.7	81.5

* 「事業評価のためのチェックリスト・市区町村用（平成31年3月）」に記載されている項目

国立がん研究センター がん情報サービス https://ganjoho.jp/med_pro/pre_scr/screening/check_list.html

3 プロセス指標値(鹿児島県)

表6 市区町村別のプロセス指標値
胃がん(エックス線)

自治体名	2018年度プロセス指標値(男女計 50~74歳)														
	受診者数(人)			要精検率(%)			精検受診率(%)			がん発見率(%)			陽性反応適中率(%)		
	集団	個別	計	集団	個別	計	集団	個別	計	集団	個別	計	集団	個別	計
全国	1,412,955	424,633	1,837,588	7.0	7.8	7.2	84.4	75.6	82.2	0.12	0.12	0.12	1.78	1.52	1.72
鹿児島県	37,589	205	37,794	10.0	23.9	10.1	91.1	77.6	90.9	0.15	0.49	0.15	1.49	2.04	1.50
鹿児島市	6,857	-	6,857	10.2	-	10.2	93.3	-	93.3	0.19	-	0.19	1.86	-	1.86
鹿屋市	1,868	-	1,868	10.0	-	10.0	89.8	-	89.8	0	-	0	0	-	0
枕崎市	724	-	724	9.7	-	9.7	88.6	-	88.6	0.14	-	0.14	1.43	-	1.43
阿久根市	614	-	614	9.1	-	9.1	96.4	-	96.4	0	-	0	0	-	0
出水市	2,160	-	2,160	8.7	-	8.7	90.4	-	90.4	0.28	-	0.28	3.21	-	3.21
指宿市	665	-	665	12.0	-	12.0	90.0	-	90.0	0.30	-	0.30	2.50	-	2.50
西之表市	372	-	372	14.2	-	14.2	88.7	-	88.7	0.54	-	0.54	3.77	-	3.77
垂水市	326	-	326	7.1	-	7.1	95.7	-	95.7	0	-	0	0	-	0
薩摩川内市	1,999	-	1,999	10.7	-	10.7	87.4	-	87.4	0	-	0	0	-	0
日置市	1,791	-	1,791	9.2	-	9.2	92.1	-	92.1	0.17	-	0.17	1.82	-	1.82
曾於市	1,586	6	1,592	10.7	33.3	10.7	89.3	0	88.3	0	0	0	0	0	0
霧島市	3,046	-	3,046	9.4	-	9.4	95.5	-	95.5	0.10	-	0.10	1.05	-	1.05
いちき串木野市	1,093	-	1,093	10.9	-	10.9	97.5	-	97.5	0.18	-	0.18	1.68	-	1.68
南さつま市	1,687	-	1,687	10.0	-	10.0	89.3	-	89.3	0.18	-	0.18	1.78	-	1.78
志布志市	1,338	-	1,338	10.7	-	10.7	90.9	-	90.9	0.15	-	0.15	1.40	-	1.40
奄美市	1,173	-	1,173	9.2	-	9.2	91.7	-	91.7	0.34	-	0.34	3.70	-	3.70
南九州市	1,288	-	1,288	11.3	-	11.3	90.3	-	90.3	0	-	0	0	-	0
伊佐市	650	-	650	9.7	-	9.7	95.2	-	95.2	0.15	-	0.15	1.59	-	1.59
姪良市	1,581	-	1,581	7.3	-	7.3	93.1	-	93.1	0.06	-	0.06	0.86	-	0.86
三島村	12	-	12	25.0	-	25.0	66.7	-	66.7	0	-	0	0	-	0
十島村	35	-	35	8.6	-	8.6	100	-	100	0	-	0	0	-	0
さつま町	542	-	542	9.8	-	9.8	86.8	-	86.8	0	-	0	0	-	0
長島町	318	-	318	17.0	-	17.0	98.1	-	98.1	0.94	-	0.94	5.56	-	5.56
湧水町	330	-	330	7.9	-	7.9	88.5	-	88.5	0	-	0	0	-	0
大崎町	431	-	431	10.2	-	10.2	86.4	-	86.4	0	-	0	0	-	0
東串良町	295	-	295	12.2	-	12.2	83.3	-	83.3	0.34	-	0.34	2.78	-	2.78
錦江町	281	-	281	10.0	-	10.0	92.9	-	92.9	0	-	0	0	-	0
南大隅町	372	-	372	11.0	-	11.0	82.9	-	82.9	0.27	-	0.27	2.44	-	2.44
肝付町	563	199	762	10.8	23.6	14.2	82.0	80.9	81.5	0.18	0.50	0.26	1.64	2.13	1.85
中種子町	258	-	258	11.2	-	11.2	93.1	-	93.1	0.39	-	0.39	3.45	-	3.45
南種子町	148	-	148	11.5	-	11.5	88.2	-	88.2	0	-	0	0	-	0
屋久島町	401	-	401	6.2	-	6.2	88.0	-	88.0	0.25	-	0.25	4.00	-	4.00
大和村	79	-	79	10.1	-	10.1	75.0	-	75.0	0	-	0	0	-	0
宇検村	62	-	62	11.3	-	11.3	100	-	100	0	-	0	0	-	0
瀬戸内町	183	-	183	9.3	-	9.3	94.1	-	94.1	0.55	-	0.55	5.88	-	5.88
龍郷町	162	-	162	11.1	-	11.1	72.2	-	72.2	0.62	-	0.62	5.56	-	5.56
喜界町	281	-	281	10.0	-	10.0	96.4	-	96.4	0.36	-	0.36	3.57	-	3.57
徳之島町	385	-	385	10.1	-	10.1	89.7	-	89.7	0	-	0	0	-	0
天城町	98	-	98	11.2	-	11.2	81.8	-	81.8	0	-	0	0	-	0
伊仙町	336	-	336	9.8	-	9.8	75.8	-	75.8	0	-	0	0	-	0
和泊町	629	-	629	10.3	-	10.3	92.3	-	92.3	0.16	-	0.16	1.54	-	1.54
知名町	378	-	378	9.8	-	9.8	91.9	-	91.9	0.26	-	0.26	2.70	-	2.70
与論町	192	-	192	13.5	-	13.5	76.9	-	76.9	0	-	0	0	-	0

胃がん(内視鏡)

自治体名	2018年度プロセス指標値(男女計 50~74歳)														
	受診者数(人)			要精検率(%)			精検受診率(%)			がん発見率(%)			陽性反応適中率(%)		
	集団	個別	計	集団	個別	計	集団	個別	計	集団	個別	計	集団	個別	計
全国	13,757	712,303	726,060	4.5	7.6	7.5	81.9	93.1	92.9	0.21	0.28	0.28	4.68	3.72	3.73
鹿児島県	-	66	66	-	6.1	6.1	-	100	100	-	0	0	-	0	0
鹿児島市	-	-	-	-	-	-	-	-	-	-	-	-	-	-	-
鹿屋市	-	-	-	-	-	-	-	-	-	-	-	-	-	-	-
枕崎市	-	-	-	-	-	-	-	-	-	-	-	-	-	-	-
阿久根市	-	-	-	-	-	-	-	-	-	-	-	-	-	-	-
出水市	-	-	-	-	-	-	-	-	-	-	-	-	-	-	-
指宿市	-	-	-	-	-	-	-	-	-	-	-	-	-	-	-
西之表市	-	-	-	-	-	-	-	-	-	-	-	-	-	-	-
垂水市	-	-	-	-	-	-	-	-	-	-	-	-	-	-	-
薩摩川内市	-	-	-	-	-	-	-	-	-	-	-	-	-	-	-
日置市	-	-	-	-	-	-	-	-	-	-	-	-	-	-	-
曾於市	-	66	66	-	6.1	6.1	-	100	100	-	0	0	-	0	0
霧島市	-	-	-	-	-	-	-	-	-	-	-	-	-	-	-
いちき串木野市	-	-	-	-	-	-	-	-	-	-	-	-	-	-	-
南さつま市	-	-	-	-	-	-	-	-	-	-	-	-	-	-	-
志布志市	-	-	-	-	-	-	-	-	-	-	-	-	-	-	-
奄美市	-	-	-	-	-	-	-	-	-	-	-	-	-	-	-
南九州市	-	-	-	-	-	-	-	-	-	-	-	-	-	-	-
伊佐市	-	-	-	-	-	-	-	-	-	-	-	-	-	-	-
姪良市	-	-	-	-	-	-	-	-	-	-	-	-	-	-	-
三島村	-	-	-	-	-	-	-	-	-	-	-	-	-	-	-
十島村	-	-	-	-	-	-	-	-	-	-	-	-	-	-	-
さつま町	-	-	-	-	-	-	-	-	-	-	-	-	-	-	-
長島町	-	-	-	-	-	-	-	-	-	-	-	-	-	-	-
湧水町	-	-	-	-	-	-	-	-	-	-	-	-	-	-	-
大崎町	-	-	-	-	-	-	-	-	-	-	-	-	-	-	-
東串良町	-	-	-	-	-	-	-	-	-	-	-	-	-	-	-
錦江町	-	-	-	-	-	-	-	-	-	-	-	-	-	-	-
南大隅町	-	-	-	-	-	-	-	-	-	-	-	-	-	-	-
肝付町	-	-	-	-	-	-	-	-	-	-	-	-	-	-	-
中種子町	-	-	-	-	-	-	-	-	-	-	-	-	-	-	-
南種子町	-	-	-	-	-	-	-	-	-	-	-	-	-	-	-
屋久島町	-	-	-	-	-	-	-	-	-	-	-	-	-	-	-
大和村	-	-	-	-	-	-	-	-	-	-	-	-	-	-	-
宇検村	-	-	-	-	-	-	-	-	-	-	-	-	-	-	-
瀬戸内町	-	-	-	-	-	-	-	-	-	-	-	-	-	-	-
龍郷町	-	-	-	-	-	-	-	-	-	-	-	-	-	-	-
喜界町	-	-	-	-	-	-	-	-	-	-	-	-	-	-	-
徳之島町	-	-	-	-	-	-	-	-	-	-	-	-	-	-	-
天城町	-	-	-	-	-	-	-	-	-	-	-	-	-	-	-
伊仙町	-	-	-	-	-	-	-	-	-	-	-	-	-	-	-
和泊町	-	-	-	-	-	-	-	-	-	-	-	-	-	-	-
知名町	-	-	-	-	-	-	-	-	-	-	-	-	-	-	-
与論町	-	-	-	-	-	-	-	-	-	-	-	-	-	-	-

大腸がん

自治体名	2018年度プロセス指標値(男女計 40~74歳)														
	受診者数(人)			要精検率(%)			精検受診率(%)			がん発見率(%)			陽性反応適中度(%)		
	集団	個別	計	集団	個別	計	集団	個別	計	集団	個別	計	集団	個別	計
全国	2,724,124	3,173,225	5,897,349	5.6	6.7	6.2	75.8	68.3	71.4	0.16	0.22	0.20	2.94	3.34	3.17
鹿児島県	67,157	11,589	78,746	5.8	6.8	5.9	80.6	86.0	81.5	0.15	0.22	0.16	2.65	3.30	2.76
鹿児島市	12,044	3,639	15,683	5.7	6.8	6.0	85.5	85.4	85.5	0.21	0.38	0.25	3.63	5.69	4.17
鹿屋市	3,883	-	3,883	5.7	-	5.7	81.8	-	81.8	0.08	-	0.08	1.36	-	1.36
枕崎市	1,023	-	1,023	4.4	-	4.4	86.7	-	86.7	0.39	-	0.39	8.89	-	8.89
阿久根市	1,232	226	1,458	5.7	7.5	6.0	85.7	76.5	83.9	0.08	0.88	0.21	1.43	11.76	3.45
出水市	4,270	517	4,787	5.3	8.1	5.6	83.8	81.0	83.3	0.09	0.39	0.13	1.75	4.76	2.22
指宿市	262	1,184	1,446	4.6	5.6	5.4	83.3	90.9	89.7	0	0.17	0.14	0	3.03	2.56
西之表市	707	-	707	5.7	-	5.7	75.0	-	75.0	0	-	0	0	-	0
垂水市	519	-	519	8.5	-	8.5	70.5	-	70.5	0.19	-	0.19	2.27	-	2.27
薩摩川内市	3,179	1,975	5,154	6.3	6.6	6.4	83.5	90.0	86.1	0.25	0.05	0.17	4.00	0.77	2.73
日置市	3,640	60	3,700	4.0	11.7	4.1	88.2	85.7	88.1	0.05	0	0.05	1.39	0	1.32
曾於市	2,870	25	2,895	6.6	12.0	6.6	70.7	100	71.2	0.17	0	0.17	2.66	0	2.62
霧島市	5,648	-	5,648	5.5	-	5.5	87.7	-	87.7	0.28	-	0.28	5.18	-	5.18
いちき串木野市	1,138	1,168	2,306	7.9	6.4	7.2	87.8	88.0	87.9	0.18	0.17	0.17	2.22	2.67	2.42
南さつま市	2,725	-	2,725	5.0	-	5.0	75.7	-	75.7	0.11	-	0.11	2.21	-	2.21
志布志市	2,110	-	2,110	5.3	-	5.3	67.9	-	67.9	0.09	-	0.09	1.79	-	1.79
奄美市	1,892	374	2,266	5.9	7.2	6.1	79.5	81.5	79.9	0.21	0	0.18	3.57	0	2.88
南九州市	2,754	-	2,754	4.6	-	4.6	77.2	-	77.2	0.07	-	0.07	1.57	-	1.57
伊佐市	1,388	-	1,388	7.6	-	7.6	84.8	-	84.8	0.07	-	0.07	0.95	-	0.95
姪良市	3,815	102	3,917	5.1	10.8	5.2	88.6	72.7	87.7	0.13	0	0.13	2.59	0	2.45
三島村	37	-	37	8.1	-	8.1	33.3	-	33.3	0	-	0	0	-	0
十島村	105	-	105	6.7	-	6.7	85.7	-	85.7	0.95	-	0.95	14.29	-	14.29
さつま町	-	1,851	1,851	-	6.5	6.5	-	86.8	86.8	-	0.11	0.11	-	1.65	1.65
長島町	878	156	1,034	6.3	10.9	7.0	74.5	82.4	76.4	0.23	0	0.19	3.64	0	2.78
湧水町	639	156	795	6.3	7.1	6.4	72.5	81.8	74.5	0.16	0.64	0.25	2.50	9.09	3.92
大崎町	1,093	-	1,093	7.6	-	7.6	69.9	-	69.9	0.09	-	0.09	1.20	-	1.20
東串良町	295	-	295	8.5	-	8.5	84.0	-	84.0	0	-	0	0	-	0
錦江町	752	-	752	6.6	-	6.6	86.0	-	86.0	0	-	0	0	-	0
南大隅町	815	-	815	6.4	-	6.4	59.6	-	59.6	0	-	0	0	-	0
肝付町	978	-	978	5.6	-	5.6	67.3	-	67.3	0.20	-	0.20	3.64	-	3.64
中種子町	514	-	514	8.4	-	8.4	76.7	-	76.7	0	-	0	0	-	0
南種子町	331	-	331	5.4	-	5.4	72.2	-	72.2	0	-	0	0	-	0
屋久島町	879	-	879	5.6	-	5.6	69.4	-	69.4	0.11	-	0.11	2.04	-	2.04
大和村	119	14	133	6.7	21.4	8.3	87.5	66.7	81.8	0	0	0	0	0	0
宇検村	199	-	199	6.0	-	6.0	66.7	-	66.7	0	-	0	0	-	0
瀬戸内町	357	142	499	7.0	8.5	7.4	40.0	75.0	51.4	0.28	0	0.20	4.00	0	2.70
龍郷町	317	-	317	6.6	-	6.6	81.0	-	81.0	0.32	-	0.32	4.76	-	4.76
喜界町	488	-	488	6.6	-	6.6	87.5	-	87.5	0.20	-	0.20	3.13	-	3.13
徳之島町	672	-	672	6.7	-	6.7	57.8	-	57.8	0.15	-	0.15	2.22	-	2.22
天城町	319	-	319	7.8	-	7.8	80.0	-	80.0	0	-	0	0	-	0
伊仙町	550	-	550	6.7	-	6.7	78.4	-	78.4	0.36	-	0.36	5.41	-	5.41
和泊町	850	-	850	7.5	-	7.5	76.6	-	76.6	0	-	0	0	-	0
知名町	541	-	541	7.2	-	7.2	82.1	-	82.1	0	-	0	0	-	0
与論町	330	-	330	9.7	-	9.7	78.1	-	78.1	0.30	-	0.30	3.13	-	3.13

肺がん

自治体名	2018年度プロセス指標値(男女計 40~74歳)														
	受診者数(人)			要精検率(%)			精検受診率(%)			がん発見率(%)			陽性反応適中度(%)		
	集団	個別	計	集団	個別	計	集団	個別	計	集団	個別	計	集団	個別	計
全国	3,143,976	2,231,157	5,375,133	1.6	2.2	1.8	86.8	80.7	83.8	0.04	0.04	0.04	2.67	1.87	2.27
鹿児島県	81,864	11	81,875	1.7	0	1.7	93.9	-	93.9	0.07	-	0.07	4.01	-	4.01
鹿児島市	16,747	-	16,747	1.7	-	1.7	95.4	-	95.4	0.07	-	0.07	4.27	-	4.27
鹿屋市	4,056	-	4,056	1.6	-	1.6	93.8	-	93.8	0	-	0	0	-	0
枕崎市	1,251	-	1,251	2.7	-	2.7	97.1	-	97.1	0.08	-	0.08	2.94	-	2.94
阿久根市	2,409	-	2,409	2.7	-	2.7	93.8	-	93.8	0	-	0	0	-	0
出水市	4,699	-	4,699	1.7	-	1.7	97.4	-	97.4	0.11	-	0.11	6.41	-	6.41
指宿市	3,583	-	3,583	1.4	-	1.4	88.0	-	88.0	0	-	0	0	-	0
西之表市	763	-	763	3.1	-	3.1	95.8	-	95.8	0	-	0	0	-	0
垂水市	687	-	687	2.0	-	2.0	92.9	-	92.9	0	-	0	0	-	0
薩摩川内市	6,331	4	6,335	1.7	0	1.7	93.6	-	93.6	0.09	-	0.09	5.45	-	5.45
日置市	2,870	-	2,870	1.3	-	1.3	100	-	100	0.07	-	0.07	5.26	-	5.26
曾於市	1,963	-	1,963	2.5	-	2.5	86.0	-	86.0	0	-	0	0	-	0
霧島市	3,990	-	3,990	2.0	-	2.0	97.5	-	97.5	0.13	-	0.13	6.25	-	6.25
いちき串木野市	2,089	-	2,089	1.9	-	1.9	97.4	-	97.4	0.10	-	0.10	5.13	-	5.13
南さつま市	3,393	-	3,393	2.0	-	2.0	92.8	-	92.8	0.15	-	0.15	7.25	-	7.25
志布志市	2,413	-	2,413	1.7	-	1.7	85.7	-	85.7	0.04	-	0.04	2.38	-	2.38
奄美市	2,212	-	2,212	0.7	-	0.7	93.3	-	93.3	0.05	-	0.05	6.67	-	6.67
南九州市	2,842	-	2,842	1.1	-	1.1	84.4	-	84.4	0	-	0	0	-	0
伊佐市	1,093	-	1,093	1.6	-	1.6	94.1	-	94.1	0	-	0	0	-	0
姪良市	3,216	7	3,223	1.0	0	1.0	97.0	-	97.0	0.12	-	0.12	12.12	-	12.12
三島村	72	-	72	1.4	-	1.4	100	-	100	0	-	0	0	-	0
十島村	138	-	138	2.9	-	2.9	100	-	100	0	-	0	0	-	0
さつま町	1,144	-	1,144	1.5	-	1.5	94.1	-	94.1	0	-	0	0	-	0
長島町	1,213	-	1,213	1.3	-	1.3	100	-	100	0.08	-	0.08	6.25	-	6.25
湧水町	759	-	759	1.3	-	1.3	100	-	100	0.26	-	0.26	20.00	-	20.00
大崎町	1,101	-	1,101	2.5	-	2.5	96.4	-	96.4	0.18	-	0.18	7.14	-	7.14
東串良町	189	-	189	1.1	-	1.1	100	-	100	0	-	0	0	-	0
錦江町	1,157	-	1,157	1.2	-	1.2	71.4	-	71.4	0	-	0	0	-	0
南大隅町	692	-	692	1.3	-	1.3	100	-	100	0	-	0	0	-	0
肝付町	741	-	741	1.8	-	1.8	100	-	100	0.13	-	0.13	7.69	-	7.69
中種子町	644	-	644	3.6	-	3.6	95.7	-	95.7	0.47	-	0.47	13.04	-	13.04
南種子町	442	-	442	2.9	-	2.9	100	-	100	0	-	0	0	-	0
屋久島町	1,052	-	1,052	2.2	-	2.2	87.0	-	87.0	0	-	0	0	-	0
大和村	143	-	143	2.8	-	2.8	100	-	100	0	-	0	0	-	0
宇検村	205	-	205	2.4	-	2.4	100	-	100	0	-	0	0	-	0
瀬戸内町	496	-	496	1.2	-	1.2	83.3	-	83.3						

乳がん

自治体名	2018年度プロセス指標値(女 40~74歳)														
	受診者数(人)			要精検率(%)			精検受診率(%)			がん発見率(%)			陽性反応適中度(%)		
	集団	個別	計	集団	個別	計	集団	個別	計	集団	個別	計	集団	個別	計
全国	1,325,555	1,489,153	2,814,708	5.0	7.4	6.3	91.3	87.9	89.2	0.28	0.35	0.32	6.64	4.72	5.06
鹿児島県	46,509	9,549	56,058	3.8	4.8	4.0	95.9	90.7	94.9	0.27	0.39	0.29	7.20	8.15	7.39
鹿児島市	7,951	5,797	13,748	4.6	4.0	4.3	94.8	93.5	94.3	0.30	0.50	0.39	6.54	12.61	8.88
鹿屋市	2,161	2,012	4,173	4.0	3.0	3.5	98.8	90.0	95.2	0.28	0.05	0.17	6.98	1.67	4.79
枕崎市	1,174	6	1,180	4.8	16.7	4.8	98.2	100	98.2	0.51	0	0.51	10.71	0	10.53
阿久根市	1,196	-	1,196	3.6	-	3.6	93.0	-	93.0	0.33	-	0.33	9.30	-	9.30
出水市	3,032	-	3,032	2.7	-	2.7	93.8	-	93.8	0.40	-	0.40	14.81	-	14.81
指宿市	625	500	1,125	5.1	4.4	4.8	96.9	100	98.1	0.48	0.40	0.44	9.38	9.09	9.26
西之表市	533	2	535	7.5	50.0	7.7	97.5	100	97.6	0	0	0	0	0	0
垂水市	584	3	587	3.8	33.3	3.9	95.5	0	91.3	0	0	0	0	0	0
薩摩川内市	2,880	681	3,561	3.9	13.2	5.6	98.2	96.7	97.5	0.10	0.44	0.17	2.70	3.33	2.99
日置市	1,582	51	1,633	4.4	2.0	4.3	95.7	100	95.7	0.57	0	0.55	13.04	0	12.86
曾於市	1,664	190	1,854	4.3	13.7	5.2	94.4	76.9	89.7	0.42	1.05	0.49	9.86	7.69	9.28
霧島市	3,861	-	3,861	1.6	-	1.6	98.4	-	98.4	0.23	-	0.23	14.75	-	14.75
いちき串木野市	1,289	30	1,319	3.3	13.3	3.6	100	75.0	97.9	0.39	0	0.38	11.63	0	10.64
南さつま市	422	4	426	9.5	0	9.4	92.5	-	92.5	0.95	-	0.94	10.00	-	10.00
志布志市	710	30	740	5.2	10.0	5.4	97.3	33.3	92.5	0	0	0	0	0	0
奄美市	1,561	26	1,587	6.1	19.2	6.3	92.6	40.0	90.0	0.26	0	0.25	4.21	0	4.00
南九州市	1,105	11	1,116	3.8	27.3	4.0	95.2	100	95.6	0.09	0	0.09	2.38	0	2.22
伊佐市	1,207	12	1,219	2.7	8.3	2.7	93.8	0	90.9	0.17	0	0.16	6.25	0	6.06
姪良市	3,667	3	3,670	2.9	0	2.9	99.1	-	99.1	0.19	-	0.19	6.48	-	6.48
三島村	14	-	14	7.1	-	7.1	0	-	0	0	-	0	0	-	0
十島村	39	-	39	2.6	-	2.6	100	-	100	0	-	0	0	-	0
さつま町	766	-	766	2.7	-	2.7	100	-	100	0.13	-	0.13	4.76	-	4.76
長島町	48	12	60	2.1	0	1.7	100	-	100	0	-	0	0	-	0
湧水町	369	8	377	6.8	25.0	7.2	100	50.0	96.3	0.27	0	0.27	4.00	0	3.70
大崎町	643	60	703	0.8	0	0.7	100	-	100	0.16	-	0.14	20.00	-	20.00
東串良町	300	-	300	1.7	-	1.7	100	-	100	0.67	-	0.67	40.00	-	40.00
錦江町	462	57	519	1.7	3.5	1.9	100	0	80.0	0.43	0	0.39	25.00	0	20.00
南大隅町	543	-	543	4.8	-	4.8	84.6	-	84.6	0	-	0	0	-	0
肝付町	772	20	792	1.0	0	1.0	100	-	100	0.39	-	0.38	37.50	-	37.50
中種子町	456	2	458	6.4	0	6.3	100	-	100	0.22	-	0.22	3.45	-	3.45
南種子町	188	1	189	10.6	0	10.6	95.0	-	95.0	0	-	0	0	-	0
屋久島町	534	6	540	4.1	0	4.1	95.5	-	95.5	0.56	-	0.56	13.64	-	13.64
大和村	98	10	108	6.1	10.0	6.5	83.3	0	71.4	0	0	0	0	0	0
宇検村	178	-	178	1.7	-	1.7	100	-	100	0	-	0	0	-	0
瀬戸内町	525	2	527	6.1	50.0	6.3	93.8	100	93.9	0.38	0	0.38	6.25	0	6.06
龍郷町	197	10	207	7.1	0	6.8	92.9	-	92.9	0	-	0	0	-	0
喜界町	449	-	449	2.2	-	2.2	100	-	100	0	-	0	0	-	0
徳之島町	665	-	665	4.7	-	4.7	90.3	-	90.3	0	-	0	0	-	0
天城町	322	-	322	2.2	-	2.2	100	-	100	0.31	-	0.31	14.29	-	14.29
伊仙町	361	-	361	2.8	-	2.8	100	-	100	0.28	-	0.28	10.00	-	10.00
和泊町	606	3	609	4.3	0	4.3	100	-	100	0	-	0	0	-	0
知名町	432	-	432	2.5	-	2.5	100	-	100	0.46	-	0.46	18.18	-	18.18
与論町	338	-	338	2.1	-	2.1	100	-	100	0.30	-	0.30	14.29	-	14.29

子宮頸がん

自治体名	2018年度プロセス指標値(女 20~74歳)														
	受診者数(人)			要精検率(%)			精検受診率(%)			がん発見率(%)			陽性反応適中度(%)		
	集団	個別	計	集団	個別	計	集団	個別	計	集団	個別	計	集団	個別	計
全国	1,068,355	2,923,645	3,992,000	1.3	2.4	2.1	83.7	73.8	75.5	0.02	0.03	0.03	1.54	1.27	1.31
鹿児島県	56,010	23,545	79,555	0.9	1.7	1.1	89.5	91.5	90.4	0.01	0.05	0.02	1.36	2.75	1.97
鹿児島市	8,029	17,595	25,624	1.0	1.8	1.6	81.0	92.6	90.3	0.01	0.06	0.04	1.27	3.09	2.73
鹿屋市	2,309	2,338	4,647	1.2	1.2	1.2	71.4	88.9	80.0	0	0.04	0.02	0	3.70	1.82
枕崎市	1,226	3	1,229	0.3	0	0.3	100	-	100	0	-	0	0	-	0
阿久根市	1,355	-	1,355	1.4	-	1.4	94.7	-	94.7	0	-	0	0	-	0
出水市	3,558	-	3,558	1.3	-	1.3	95.7	-	95.7	0	-	0	0	-	0
指宿市	1,191	661	1,852	0.3	1.5	0.8	100	100	100	0	0	0	0	0	0
西之表市	566	2	568	1.2	0	1.2	100	-	100	0	-	0	0	-	0
垂水市	618	3	621	0.8	0	0.8	100	-	100	0	-	0	0	-	0
薩摩川内市	2,704	2,369	5,073	0.7	0.9	0.8	100	90.9	95.1	0	0	0	0	0	0
日置市	2,353	10	2,363	0.3	0	0.3	100	-	100	0	-	0	0	-	0
曾於市	1,785	202	1,987	0.9	4.0	1.2	81.3	87.5	83.3	0	0	0	0	0	0
霧島市	4,249	-	4,249	0.8	-	0.8	97.0	-	97.0	0.05	-	0.05	6.06	-	6.06
いちき串木野市	1,791	5	1,796	1.1	0	1.1	94.7	-	94.7	0	-	0	0	-	0
南さつま市	2,029	4	2,033	1.0	0	1.0	80.0	-	80.0	0	-	0	0	-	0
志布志市	1,228	104	1,332	1.0	2.9	1.1	91.7	66.7	86.7	0	0	0	0	0	0
奄美市	3,067	1	3,068	0.9	0	0.9	96.6	-	96.6	0.03	-	0.03	3.45	-	3.45
南九州市	1,885	13	1,898	0.5	0	0.5	80.0	-	80.0	0	-	0	0	-	0
伊佐市	954	11	965	0.6	18.2	0.8	100	0	75.0	0	0	0	0	0	0
姪良市	4,239	7	4,246	1.1	0	1.1	88.9	-	88.9	0.02	-	0.02	2.22	-	2.22
三島村	13	-	13	7.7	-	7.7	100	-	100	0	-	0	0	-	0
十島村	43	-	43	4.7	-	4.7	100	-	100	0	-	0	0	-	0
さつま町	903	-	903	1.0	-	1.0	88.9	-	88.9	0	-	0	0	-	0
長島町	649	1	650	1.2	0	1.2	100	-	100	0	-	0	0	-	0
湧水町	448	1	449	0.4	0	0.4	100	-	100	0	-	0	0	-	0
大崎町	645	71	716	0.2	1.4	0.3	0	100	50.0	0	0	0	0	0	0
東串良町	292	-	292	0.3	-	0.3	100	-	100	0	-	0	0	-	0
錦江町	523	72	595	0.6	1.4	0.7	100	0	75.0	0	0	0	0	0	0
南大隅町	593	-	593	0.3	-	0.3	100	-	100	0	-	0	0	-	0
肝付町	699	46	745	0.3	4.3	0.5	100	100	100	0	0	0	0	0	0
中種子町	520	2	522	0.8	0	0.8	100	-	100	0.19	-	0.19	25.00	-	25.00
南種子町	205	-	205	0.5	-	0.5	100	-	100	0	-	0	0	-	0
屋久島町	549	1	550	0.7	0	0.7	100	-	100	0	-	0	0	-	0
大和村	96	11	107	0	0	0	-	-	-	-	-	-	-	-	-
宇検村	159	-	159	0.6	-	0.6	100	-	100	0	-	0	0	-	0
瀬戸内町	633	2	635	1.7	0	1.7	81.8	-	81.8	0	-	0	0	-	0

【沖縄県】都道府県別がん検診実施状況

1 指針に基づくがん検診実施状況(沖縄県)

表1 指針に基づく検診実施状況(2020年度の検診実施状況)

	実施したと回答した市区町村割合(%)				
	胃 ^{*1}	大腸	肺	乳	子宮頸
集計対象市区町村数	38	40	39	41	41
集計対象市区町村割合(%)	92.7	97.6	95.1	100	100
指針に基づく対象年齢で検診を実施した ^{*1 *2}	5.3	45.0	35.9	87.8	92.7
指針に基づく受診間隔 [*] で検診を実施した ^{*1 *2}	5.3	100	92.3	61.0	53.7

*1 平成28年2月の指針改定に伴い、胃がん検診ではそれまで対象年齢は「40歳以上、上限制限なし」、受診間隔は「年1回」であったのが、それぞれ「50歳以上、上限制限なし(ただし、胃部エックス線検査については、当分の間、40歳以上の者を対象としても差し支えない。)」 「同一人にとって受診機会は毎年あるが、原則2年に1回の受診間隔(ただし、胃部エックス線検査については、当分の間、年1回実施しても差し支えない)」に変更された。
よって、平成29年度調査(平成28年度検診体制)以降は、胃がん検診の対象年齢は「50歳以上、上限制限なし」、受診間隔は「2年に1回」と回答した場合のみ指針に基づくものとして集計している。

*2 令和3年度調査(令和2年度検診体制)では、指針に基づく検診方法(14ページ参照)の対象年齢と受診間隔の回答をもとに集計した。

表2 指針に基づかない検診実施状況(2020年度の検診実施状況)

	実施したと回答した市区町村割合(%)
集計対象市区町村数	41
集計対象市区町村割合(%)	100
指針以外の何らかの部位で検診を実施した	46.3
前立腺がん検診(PSA検査)を実施した	43.9
子宮体がん検診(細胞診)を実施した	0
エコーによる検診(肝臓、卵巣、甲状腺)を実施した	0
その他の何らかの検診を実施した	2.4

2 市区町村用がん検診チェックリスト実施率(沖縄県)

表3 チェックリスト実施率(全項目)

	実施したと回答した市区町村割合(%)											
	胃 (エックス線)		胃 (内視鏡)		大腸		肺		乳		子宮頸	
	集団	個別	集団	個別	集団	個別	集団	個別	集団	個別	集団	個別
集計対象市区町村数	33	18	0	18	36	20	37	19	31	28	31	26
集計対象市区町村割合(%)	80.5	43.9	0	43.9	87.8	48.8	90.2	46.3	75.6	68.3	75.6	63.4
チェックリスト全項目の実施率*	56.9	48.7	-	53.7	57.6	52.9	57.1	51.5	59.1	56.4	58.5	55.2

表4 チェックリスト実施率(2020年度の検診体制整備に関する項目)

	実施したと回答した市区町村割合(%)											
	胃 (エックス線)		胃 (内視鏡)		大腸		肺		乳		子宮頸	
	集団	個別	集団	個別	集団	個別	集団	個別	集団	個別	集団	個別
集計対象市区町村数	33	20	0	21	37	22	37	21	31	30	32	29
集計対象市区町村割合(%)	80.5	48.8	0	51.2	90.2	53.7	90.2	51.2	75.6	73.2	78.0	70.7
[1] 検診対象者												
1-1 対象者全員の氏名を記載した名簿を、住民台帳などに基づいて作成したか*	93.9	100	-	95.2	91.9	100	89.2	100	96.8	100	90.6	100
1-2 対象者全員に、個別に受診勧奨を行ったか*	63.6	75.0	-	66.7	62.2	72.7	59.5	76.2	64.5	73.3	65.6	75.9
1-3 受診勧奨を行った住民のうち未受診者全員に対し、再度の受診勧奨を個人毎(手紙・電話・訪問等)に行ったか	9.1	5.0	-	0	8.1	4.5	8.1	4.8	6.5	13.3	6.3	13.8
1-4 対象者数(推計でも可)を把握したか*	93.9	95.0	-	95.2	94.6	95.5	91.9	95.2	96.8	96.7	93.8	96.6
[2] 受診者の情報管理												
2-1 個人別の受診(記録)台帳またはデータベースを作成したか*	75.8	90.0	-	90.5	75.7	90.9	75.7	90.5	77.4	86.7	75.0	86.2
2-2 過去5年間の受診歴を記録しているか*	66.7	75.0	-	-	70.3	77.3	67.6	76.2	67.7	76.7	68.8	75.9
[3] 受診者への説明、及び要精検者への説明												
3-1 受診勧奨時に、「検診機関連用チェックリスト 1.受診者への説明」が全項目記載された資料を、全員に個別配布したか*	75.8	70.0	-	71.4	75.7	68.2	75.7	71.4	80.6	63.3	78.1	65.5
3-2 要精検者全員に対し、受診可能な精密検査機関名(医療機関名)の一覧を提示したか*	66.7	45.0	-	47.6	70.3	50.0	70.3	47.6	67.7	60.0	65.6	58.6
3-3 上記(3-2)の一覧に掲載したすべての精密検査機関には、あらかじめ精密検査結果の報告を依頼したか*	48.5	35.0	-	38.1	48.6	36.4	48.6	38.1	51.6	50.0	50.0	48.3
[4] 精密検査結果の把握、精密検査未受診者の特定と受診勧奨												
4-1 精密検査方法及び、精密検査(治療)結果を把握したか*	75.8	70.0	-	76.2	73.0	72.7	73.0	71.4	77.4	73.3	78.1	72.4
4-2 精密検査方法及び、精密検査(治療)結果が不明の者については、本人もしくは精密検査機関への照会等により、結果を確認したか*	72.7	75.0	-	76.2	70.3	77.3	70.3	76.2	67.7	70.0	68.8	69.0
4-3 個人毎の精密検査方法及び、精密検査(治療)結果を、市区町村、検診機関(医療機関)、精密検査機関が共有したか*	60.6	50.0	-	52.4	56.8	54.5	56.8	52.4	64.5	56.7	62.5	58.6
4-4 過去5年間の精密検査方法及び、精密検査(治療)結果を記録しているか*	54.5	50.0	-	-	51.4	50.0	51.4	52.4	45.2	56.7	46.9	51.7
4-5 精密検査未受診と精密検査結果未把握を定義に従って区別し、精密検査未受診者を特定したか*	60.6	60.0	-	61.9	59.5	63.6	59.5	61.9	61.3	63.3	62.5	62.1
4-6 精密検査未受診者に精密検査の受診勧奨を行ったか*	69.7	60.0	-	61.9	73.0	68.2	70.3	61.9	67.7	73.3	65.6	72.4
[5] 地域保健・健康増進事業報告												
5-1 がん検診結果や精密検査結果の最終報告(令和元年度地域保健・健康増進事業報告)を行ったか*	100	95.0	-	95.2	100	95.5	100	95.2	100	96.7	100	100
5-2 がん検診の結果について、地域保健・健康増進事業報告の全項目を計上できるよう、委託先(検診機関(医療機関)、医師会など)に報告を求めたか*	97.0	95.0	-	95.2	97.3	95.5	97.3	95.2	100	93.3	100	96.6
5-3 がん検診の結果について、委託先からの報告内容が地域保健・健康増進事業報告を網羅できていない場合、改善を求めたか*	90.9	90.0	-	90.5	91.9	90.9	91.9	90.5	90.3	93.3	90.6	96.6
5-4 精密検査結果について、地域保健・健康増進事業報告の全項目を計上できるよう、委託先(検診機関(医療機関)、精密検査機関、医師会など)に報告を求めたか*	87.9	90.0	-	90.5	89.2	90.9	89.2	90.5	90.3	93.3	90.6	96.6
5-5 精密検査結果について、委託先からの報告内容が地域保健・健康増進事業報告を網羅できていない場合、改善を求めたか*	81.8	80.0	-	81.0	81.1	81.8	81.1	81.0	83.9	86.7	81.3	89.7
[6] 検診機関(医療機関)の質の担保												
6-1 委託先検診機関(医療機関)を、仕様書の内容に基づいて選定したか*	84.8	80.0	-	76.2	86.5	81.8	86.5	81.0	87.1	76.7	87.5	79.3
6-2 仕様書(もしくは実施要綱)の内容は、「仕様書に明記すべき必要最低限の精度管理項目」を満たしたか*	69.7	60.0	-	57.1	73.0	63.6	73.0	61.9	77.4	63.3	78.1	65.5
6-3 検診終了後に、委託先検診機関(医療機関)で仕様書(もしくは実施要綱)の内容が遵守されたことを確認したか*	36.4	20.0	-	14.3	40.5	22.7	40.5	19.0	41.9	30.0	43.8	31.0
6-4 検診機関(医療機関)に精度管理評価を個別にフィードバックしたか*	12.1	15.0	-	14.3	10.8	13.6	10.8	14.3	9.7	13.3	9.4	13.8
6-5 「検診機関連用チェックリスト」の遵守状況をフィードバックしたか*	12.1	15.0	-	14.3	10.8	13.6	10.8	14.3	9.7	13.3	9.4	13.8
6-6 検診機関(医療機関)毎のプロセス指標値を集計してフィードバックしたか*	6.1	5.0	-	4.8	5.4	4.5	5.4	4.8	9.7	6.7	9.4	6.9
6-7 上記(6-4,6-5,6-6)の結果をふまえ、課題のある検診機関(医療機関)に改善策をフィードバックしたか*	3.0	0	-	0	2.7	0	2.7	0	6.5	3.3	6.3	3.4

表5 チェックリスト実施率（2018年度の精度管理指標の把握に関する項目）

	実施したと回答した市区町村割合(%)											
	胃 (エックス線)		胃 (内視鏡)		大腸		肺		乳		子宮頸	
	集団	個別	集団	個別	集団	個別	集団	個別	集団	個別	集団	個別
集計対象市区町村数	37	19	3	18	39	21	40	19	34	28	34	26
集計対象市区町村割合(%)	90.2	46.3	7.3	43.9	95.1	51.2	97.6	46.3	82.9	68.3	82.9	63.4
【7】 受診率（受診者数）の集計												
7-1 受診率を集計したか*	94.6	84.2	33.3	88.9	94.9	95.2	95.0	94.7	94.1	89.3	91.2	88.5
7-2 受診率を性別・年齢5歳階級別に集計したか*	83.8	73.7	33.3	77.8	84.6	85.7	85.0	84.2	85.3	82.1	82.4	80.8
7-3 受診数を検診機関別に集計したか*	81.1	52.6	33.3	55.6	79.5	57.1	80.0	57.9	79.4	64.3	79.4	61.5
7-4 受診数を検診受診歴別に集計したか*	73.0	63.2	33.3	66.7	71.8	66.7	72.5	68.4	70.6	67.9	67.6	65.4
【8】 要精検率の集計												
8-1 要精検率を集計したか*	64.9	42.1	0	55.6	66.7	52.4	65.0	47.4	67.6	60.7	64.7	57.7
8-2 要精検率を性別・年齢5歳階級別に集計したか*	64.9	47.4	0	61.1	66.7	57.1	65.0	52.6	67.6	64.3	64.7	57.7
8-3 要精検率を検診機関別に集計したか*	48.6	21.1	0	33.3	51.3	28.6	50.0	26.3	50.0	35.7	50.0	30.8
8-4 要精検率を検診受診歴別に集計したか*	45.9	31.6	0	44.4	48.7	38.1	47.5	36.8	47.1	46.4	47.1	46.2
【9】 精検受診率の集計												
9-1 精検受診率を集計したか*	64.9	52.6	0	66.7	66.7	61.9	65.0	57.9	67.6	75.0	64.7	73.1
9-2 精検受診率を性別・年齢5歳階級別に集計したか*	59.5	47.4	0	61.1	61.5	57.1	60.0	52.6	64.7	71.4	61.8	69.2
9-3 精検受診率を検診機関別に集計したか*	45.9	26.3	0	38.9	48.7	33.3	47.5	31.6	47.1	39.3	47.1	34.6
9-4 精検受診率を検診受診歴別に集計したか*	48.6	36.8	0	50.0	51.3	42.9	50.0	42.1	50.0	53.6	50.0	50.0
【10】 精検未受診率の集計												
10-1 精検未受診率を集計したか*	48.6	31.6	0	44.4	51.3	42.9	50.0	36.8	52.9	53.6	50.0	50.0
【11】 がん発見率の集計												
11-1 がん発見率を集計したか*	48.6	36.8	0	50.0	51.3	47.6	50.0	42.1	50.0	57.1	47.1	53.8
11-2 がん発見率を性別・年齢5歳階級別に集計したか*	40.5	26.3	0	38.9	43.6	38.1	42.5	31.6	44.1	50.0	41.2	46.2
11-3 がん発見率を検診機関別に集計したか*	35.1	10.5	0	22.2	38.5	19.0	37.5	15.8	38.2	28.6	38.2	23.1
11-4 がん発見率を検診受診歴別に集計したか*	35.1	21.1	0	33.3	38.5	28.6	37.5	26.3	38.2	42.9	38.2	42.3
11-5 がん発見率を検査方法別に集計したか*	-	-	-	-	-	-	-	-	44.1	46.4	-	-
【12】 陽性反応適中度の集計												
12-1 陽性反応適中度を集計したか*	37.8	21.1	0	33.3	41.0	28.6	40.0	26.3	41.2	39.3	41.2	38.5
12-2 陽性反応適中度を性別・年齢5歳階級別に集計したか*	35.1	21.1	0	33.3	38.5	28.6	37.5	26.3	38.2	35.7	38.2	34.6
12-3 陽性反応適中度を検診機関別に集計したか*	29.7	5.3	0	22.2	33.3	14.3	32.5	10.5	32.4	25.0	32.4	19.2
12-4 陽性反応適中度を検診受診歴別に集計したか*	29.7	15.8	0	27.8	33.3	23.8	32.5	21.1	32.4	32.1	32.4	30.8
12-5 陽性反応適中度を検査方法別に集計したか*	-	-	-	-	-	-	-	-	32.4	32.1	-	-
【13】 早期がん割合の集計												
13-1 早期がん割合を集計したか*	43.2	21.1	0	33.3	46.2	28.6	45.0	26.3	47.1	39.3	-	-
13-2 早期がん割合を性別・年齢5歳階級別に集計したか*	40.5	21.1	0	33.3	43.6	28.6	42.5	26.3	44.1	39.3	-	-
13-3 早期がん割合を検診機関別に集計したか*	32.4	0	0	11.1	35.9	9.5	35.0	5.3	35.3	21.4	-	-
13-4 早期がん割合を検診受診歴別に集計したか*	32.4	15.8	0	27.8	35.9	23.8	35.0	21.1	35.3	35.7	-	-
13-5 早期がん割合を検査方法別に集計したか*	-	-	-	-	-	-	-	-	38.2	32.1	-	-
【14】 粘膜内がん、非浸潤がんの集計												
14-1 粘膜内がんを集計したか*	45.9	26.3	0	38.9	46.2	33.3	-	-	-	-	-	-
非浸潤がんを集計したか*	-	-	-	-	-	-	-	-	44.1	46.4	-	-
【15】 上皮内病変（CINなど）数の集計												
15-1 上皮内病変(CINなど)数を集計したか(区分毎)*	-	-	-	-	-	-	-	-	-	-	50.0	46.2
15-2 上皮内病変(CINなど)数を年齢5歳階級別に集計したか(区分毎)*	-	-	-	-	-	-	-	-	-	-	50.0	46.2
15-3 上皮内病変(CINなど)数を検診機関別に集計したか(区分毎)*	-	-	-	-	-	-	-	-	-	-	41.2	23.1
15-4 上皮内病変(CINなど)数を検診受診歴別に集計したか(区分毎)*	-	-	-	-	-	-	-	-	-	-	44.1	46.2
【16】 微小浸潤がん割合の集計												
16-1 微小浸潤がん割合を集計したか*	-	-	-	-	-	-	-	-	-	-	41.2	38.5
16-2 微小浸潤がん割合を年齢階級別に集計したか*	-	-	-	-	-	-	-	-	-	-	41.2	38.5
16-3 微小浸潤がん割合を検診機関別に集計したか*	-	-	-	-	-	-	-	-	-	-	35.3	19.2
16-4 微小浸潤がん割合を検診受診歴別に集計したか*	-	-	-	-	-	-	-	-	-	-	38.2	38.5

* 「事業評価のためのチェックリスト・市区町村用（平成31年3月）」に記載されている項目

国立がん研究センター がん情報サービス https://ganjoho.jp/med_pro/pre_scr/screening/check_list.html

3 プロセス指標値(沖縄県)

表6 市区町村別のプロセス指標値
胃がん(エックス線)

自治体名	受診者数(人)			2018年度プロセス指標値(男女計 50~74歳)											
				要精検率(%)			精検受診率(%)			がん発見率(%)			陽性反応適中率(%)		
	集団	個別	計	集団	個別	計	集団	個別	計	集団	個別	計	集団	個別	計
全国	1,412,955	424,633	1,837,588	7.0	7.8	7.2	84.4	75.6	82.2	0.12	0.12	0.12	1.78	1.52	1.72
沖縄県	9,676	6,365	16,041	5.1	6.6	5.7	64.1	52.7	58.8	0.04	0.03	0.04	0.82	0.47	0.66
那覇市	237	1,998	2,235	5.5	9.9	9.4	76.9	59.4	60.5	0	0	0	0	0	0
宜野湾市	303	591	894	8.3	5.8	6.6	16.0	41.2	30.5	0	0	0	0	0	0
石垣市	-	-	-	-	-	-	-	-	-	-	-	-	-	-	-
浦添市	507	698	1,205	5.7	4.4	5.0	75.9	45.2	60.0	0	0	0	0	0	0
名護市	845	-	845	4.6	-	4.6	53.8	-	53.8	0	0	0	0	0	0
糸満市	363	529	892	10.2	4.7	7.0	83.8	56.0	72.6	0.28	0	0.11	2.70	0	1.61
沖縄市	1,782	411	2,193	3.0	8.3	4.0	54.7	64.7	58.6	0	0	0	0	0	0
豊見城市	142	224	366	2.1	4.5	3.6	66.7	80.0	76.9	0	0	0	0	0	0
うるま市	1,271	-	1,271	4.4	-	4.4	83.9	-	83.9	0	-	0	0	-	0
宮古島市	489	-	489	7.6	-	7.6	89.2	-	89.2	0	-	0	0	-	0
南城市	285	351	636	3.5	3.7	3.6	70.0	69.2	69.6	0	0.57	0.31	0	15.38	8.70
国頭村	142	-	142	5.6	-	5.6	87.5	-	87.5	0.70	-	0.70	12.50	-	12.50
大宜味村	82	-	82	6.1	-	6.1	80.0	-	80.0	0	-	0	0	-	0
東村	50	-	50	4.0	-	4.0	100	-	100	0	-	0	0	-	0
今帰仁村	179	-	179	7.3	-	7.3	100	-	100	0.56	-	0.56	7.69	-	7.69
本部町	121	10	131	3.3	30.0	5.3	100	100	100	0	0	0	0	0	0
恩納村	142	6	148	5.6	33.3	6.8	50.0	0	40.0	0	0	0	0	0	0
宜野座村	137	-	137	9.5	-	9.5	69.2	-	69.2	0	-	0	0	-	0
金武町	180	75	255	5.6	9.3	6.7	30.0	0	17.6	0	0	0	0	0	0
伊江村	74	-	74	1.4	-	1.4	100	-	100	0	-	0	0	-	0
読谷村	212	236	448	5.7	6.4	6.0	0	0	0	0	0	0	0	0	0
嘉手納町	135	42	177	4.4	0	3.4	83.3	-	83.3	0	-	0	0	-	0
北谷町	353	346	699	4.5	3.2	3.9	50.0	9.1	33.3	0	0	0	0	0	0
北中城村	163	54	217	3.7	1.9	3.2	83.3	100	85.7	0	0	0	0	0	0
中城村	168	73	241	6.5	4.1	5.8	45.5	100	57.1	0	0	0	0	0	0
西原町	232	228	460	7.3	5.7	6.5	82.4	61.5	73.3	0	0	0	0	0	0
与那原町	183	91	274	7.1	6.6	6.9	0	0	0	0	0	0	0	0	0
南風原町	136	259	395	7.4	4.2	5.3	30.0	45.5	38.1	0	0	0	0	0	0
渡嘉敷村	14	-	14	0	-	0	-	-	-	-	-	-	-	-	-
座間味村	10	-	10	0	-	0	-	-	-	-	-	-	-	-	-
粟国村	24	-	24	0	-	0	-	-	-	-	-	-	-	-	-
渡名喜村	21	-	21	4.8	-	4.8	0	-	0	0	-	0	0	-	0
南大東村	-	-	-	-	-	-	-	-	-	-	-	-	-	-	-
北大東村	-	-	-	-	-	-	-	-	-	-	-	-	-	-	-
伊平屋村	61	-	61	4.9	-	4.9	100	-	100	0	-	0	0	-	0
伊是名村	77	-	77	2.6	-	2.6	0	-	0	0	-	0	0	-	0
久米島町	153	-	153	2.0	-	2.0	33.3	-	33.3	0.65	-	0.65	33.33	-	33.33
八重瀬町	252	143	395	6.3	4.9	5.8	75.0	57.1	69.6	0	0	0	0	0	0
多良間村	48	-	48	2.1	-	2.1	100	-	100	0	-	0	0	-	0
竹富町	57	-	57	3.5	-	3.5	100	-	100	0	-	0	0	-	0
与那国町	46	-	46	10.9	-	10.9	40.0	-	40.0	0	-	0	0	-	0

胃がん(内視鏡)

自治体名	受診者数(人)			2018年度プロセス指標値(男女計 50~74歳)											
				要精検率(%)			精検受診率(%)			がん発見率(%)			陽性反応適中率(%)		
	集団	個別	計	集団	個別	計	集団	個別	計	集団	個別	計	集団	個別	計
全国	13,757	712,303	726,060	4.5	7.6	7.5	81.9	93.1	92.9	0.21	0.28	0.28	4.68	3.72	3.73
沖縄県	-	16,201	16,201	-	5.9	5.9	-	72.7	72.7	-	0.06	0.06	-	1.05	1.05
那覇市	-	5,431	5,431	-	6.5	6.5	-	69.8	69.8	-	0.06	0.06	-	0.85	0.85
宜野湾市	-	1,345	1,345	-	3.3	3.3	-	77.3	77.3	-	0.07	0.07	-	2.27	2.27
石垣市	-	595	595	-	7.9	7.9	-	95.7	95.7	-	0.34	0.34	-	4.26	4.26
浦添市	-	1,167	1,167	-	3.3	3.3	-	71.8	71.8	-	0.09	0.09	-	2.56	2.56
名護市	-	-	-	-	-	-	-	-	-	-	-	-	-	-	-
糸満市	-	686	686	-	4.4	4.4	-	76.7	76.7	-	0	0	-	0	0
沖縄市	-	1,653	1,653	-	5.3	5.3	-	47.1	47.1	-	0.06	0.06	-	1.15	1.15
豊見城市	-	654	654	-	4.1	4.1	-	81.5	81.5	-	0.31	0.31	-	7.41	7.41
うるま市	-	-	-	-	-	-	-	-	-	-	-	-	-	-	-
宮古島市	-	77	77	-	0	0	-	-	-	-	-	-	-	-	-
南城市	-	711	711	-	4.1	4.1	-	55.2	55.2	-	0	0	-	0	0
国頭村	-	-	-	-	-	-	-	-	-	-	-	-	-	-	-
大宜味村	-	-	-	-	-	-	-	-	-	-	-	-	-	-	-
東村	-	-	-	-	-	-	-	-	-	-	-	-	-	-	-
今帰仁村	-	-	-	-	-	-	-	-	-	-	-	-	-	-	-
本部町	-	36	36	-	8.3	8.3	-	66.7	66.7	-	0	0	-	0	0
恩納村	-	280	280	-	76.1	76.1	-	98.6	98.6	-	0	0	-	0	0
宜野座村	-	-	-	-	-	-	-	-	-	-	-	-	-	-	-
金武町	-	182	182	-	4.4	4.4	-	0	0	-	0	0	-	0	0
伊江村	-	-	-	-	-	-	-	-	-	-	-	-	-	-	-
読谷村	-	508	508	-	2.4	2.4	-	0	0	-	0	0	-	0	0
嘉手納町	-	157	157	-	0	0	-	-	-	-	-	-	-	-	-
北谷町	-	-	-	-	-	-	-	-	-	-	-	-	-	-	-
北中城村	-	264	264	-	4.5	4.5	-	100	100	-	0	0	-	0	0
中城村	-	260	260	-	1.5	1.5	-	75.0	75.0	-	0	0	-	0	0
西原町	-	672	672	-	0.4	0.4	-	33.3	33.3	-	0	0	-	0	0
与那原町	-	386	386	-	0	0	-	-	-	-	-	-	-	-	-
南風原町	-	649	649	-	3.9	3.9	-	8.0	8.0	-	0	0	-	0	0
渡嘉敷村	-	-	-	-	-	-	-	-	-	-	-	-	-	-	-
座間味村	-	-	-	-	-	-	-	-	-	-	-	-	-	-	-
粟国村	-	-	-	-	-	-	-	-	-	-	-	-	-	-	-
渡名喜村	-	-	-	-	-	-	-	-	-	-	-	-	-	-	-
南大東村	-	-	-	-	-	-	-	-	-	-	-	-	-	-	-
北大東村	-	-	-	-	-	-	-	-	-	-	-	-	-	-	-
伊平屋村	-	-	-	-	-	-	-	-	-	-	-	-	-	-	-
伊是名村	-	-	-	-	-	-	-	-	-	-	-	-	-	-	-
久米島町	-	-	-	-	-	-	-	-	-	-	-	-	-	-	-
八重瀬町	-	488	488	-	3.5	3.5	-	41.2	41.2	-	0	0	-	0	0
多良間村	-	-	-	-	-	-	-	-	-	-	-	-	-	-	-
竹富町	-	-	-	-	-	-	-	-	-	-	-	-	-	-	-
与那国町	-	-	-	-	-	-	-	-	-	-	-	-	-	-	-

大腸がん

自治体名	2018年度プロセス指標値(男女計 40~74歳)														
	受診者数(人)			要精検率(%)			精検受診率(%)			がん発見率(%)			陽性反応適中度(%)		
	集団	個別	計	集団	個別	計	集団	個別	計	集団	個別	計	集団	個別	計
全国	2,724,124	3,173,225	5,897,349	5.6	6.7	6.2	75.8	68.3	71.4	0.16	0.22	0.20	2.94	3.34	3.17
沖縄県	25,532	34,058	59,590	6.2	6.7	6.5	60.1	56.0	57.7	0.17	0.15	0.16	2.70	2.28	2.46
那覇市	542	13,307	13,849	4.6	7.1	7.0	88.0	70.9	71.3	0.18	0.26	0.26	4.00	3.71	3.72
宜野湾市	799	2,803	3,602	4.6	7.5	6.9	10.8	33.6	30.2	0	0.04	0.03	0	0.47	0.40
石垣市	1,604	-	1,604	5.8	-	5.8	75.3	-	75.3	0.25	-	0.25	4.30	-	4.30
浦添市	1,002	2,860	3,862	6.7	6.4	6.4	70.1	52.7	57.4	0.10	0.07	0.08	1.49	1.10	1.20
名護市	2,274	37	2,311	7.7	0	7.6	50.0	-	50.0	0.04	-	0.04	0.57	-	0.57
糸満市	953	1,599	2,552	6.6	6.1	6.3	54.0	54.1	54.0	0.21	0.19	0.20	3.17	3.06	3.11
沖繩市	3,814	2,898	6,712	5.7	4.9	5.3	58.3	58.5	58.4	0	0.07	0.03	0	1.41	0.56
豊見城市	398	1,476	1,874	7.3	6.6	6.7	79.3	72.2	73.8	0.50	0.20	0.27	6.90	3.09	3.97
うるま市	3,643	-	3,643	5.8	-	5.8	76.8	-	76.8	0.25	-	0.25	4.27	-	4.27
宮古島市	1,251	121	1,372	5.6	5.0	5.5	72.9	66.7	72.4	0.56	0	0.51	10.00	0	9.21
南城市	470	1,253	1,723	7.9	14.0	12.4	40.5	59.1	55.9	0	0.24	0.17	0	1.70	1.41
国頭村	359	-	359	8.6	-	8.6	74.2	-	74.2	0.56	-	0.56	6.45	-	6.45
大宜味村	197	-	197	8.1	-	8.1	56.3	-	56.3	0	-	0	0	-	0
東村	129	-	129	7.8	-	7.8	60.0	-	60.0	0	-	0	0	-	0
今帰仁村	472	-	472	7.2	-	7.2	67.6	-	67.6	0.21	-	0.21	2.94	-	2.94
本部町	550	272	822	7.5	8.8	7.9	65.9	25.0	50.8	0	0	0	0	0	0
恩納村	383	331	714	6.8	7.3	7.0	84.6	83.3	84.0	0.26	0.30	0.28	3.85	4.17	4.00
宜野座村	363	-	363	6.1	-	6.1	54.5	-	54.5	0	-	0	0	-	0
金武町	358	403	761	7.5	6.0	6.7	51.9	4.2	29.4	0	0	0	0	0	0
伊江村	290	-	290	10.0	-	10.0	55.2	-	55.2	0	-	0	0	-	0
読谷村	688	1,138	1,826	4.9	4.3	4.5	0	0	0	0	0	0	0	0	0
嘉手納町	483	262	745	5.2	0	3.4	64.0	-	64.0	0.41	-	0.27	8.00	-	8.00
北谷町	728	570	1,298	7.1	5.1	6.2	55.8	6.9	38.3	0	0	0	0	0	0
北中城村	490	405	895	4.5	2.7	3.7	63.6	72.7	66.7	0.20	0	0.11	4.55	0	3.03
中城村	405	474	879	5.7	5.9	5.8	52.2	46.4	49.0	0.25	0.21	0.23	4.35	3.57	3.92
西原町	534	1,126	1,660	5.6	5.9	5.8	60.0	51.5	54.2	0.37	0	0.12	6.67	0	2.08
与那原町	328	669	997	7.0	10.0	9.0	0	0	0	0	0	0	0	0	0
南風原町	360	1,274	1,634	4.4	5.9	5.6	37.5	33.3	34.1	0	0	0	0	0	0
渡嘉敷村	32	-	32	6.3	-	6.3	50.0	-	50.0	0	-	0	0	-	0
座間味村	89	-	89	0	-	0	-	-	-	-	-	-	-	-	-
粟国村	40	-	40	10.0	-	10.0	0	-	0	0	-	0	0	-	0
渡名喜村	23	-	23	4.3	-	4.3	0	-	0	0	-	0	0	-	0
南大東村	62	-	62	8.1	-	8.1	40.0	-	40.0	0	-	0	0	-	0
北大東村	36	-	36	11.1	-	11.1	75.0	-	75.0	0	-	0	0	-	0
伊平屋村	79	-	79	5.1	-	5.1	100	-	100	1.27	-	1.27	25.00	-	25.00
伊是名村	95	-	95	5.3	-	5.3	40.0	-	40.0	0	-	0	0	-	0
久米島町	-	-	-	-	-	-	-	-	-	-	-	-	-	-	-
八重瀬町	656	780	1,436	5.3	2.9	4.0	65.7	65.2	65.5	0.15	0.13	0.14	2.86	4.35	3.45
多良間村	120	-	120	3.3	-	3.3	75.0	-	75.0	0	-	0	0	-	0
竹富町	305	-	305	9.5	-	9.5	79.3	-	79.3	0.98	-	0.98	10.34	-	10.34
与那国町	128	-	128	10.2	-	10.2	46.2	-	46.2	0.78	-	0.78	7.69	-	7.69

肺がん

自治体名	2018年度プロセス指標値(男女計 40~74歳)														
	受診者数(人)			要精検率(%)			精検受診率(%)			がん発見率(%)			陽性反応適中度(%)		
	集団	個別	計	集団	個別	計	集団	個別	計	集団	個別	計	集団	個別	計
全国	3,143,976	2,231,157	5,375,133	1.6	2.2	1.8	86.8	80.7	83.8	0.04	0.04	0.04	2.67	1.87	2.27
沖縄県	34,686	34,708	69,394	1.1	1.7	1.4	65.1	55.6	59.4	0.02	0.01	0.01	1.52	0.68	1.01
那覇市	564	12,568	13,132	0.9	0.7	0.7	80.0	85.4	85.1	0	0	0	0	0	0
宜野湾市	817	2,906	3,723	2.4	1.3	1.6	55.0	66.7	62.7	0	0	0	0	0	0
石垣市	1,645	-	1,645	0.5	-	0.5	100	-	100	0	-	0	0	-	0
浦添市	1,031	3,011	4,042	2.6	3.6	3.3	74.1	72.9	73.1	0	0.03	0.02	0	0.93	0.75
名護市	3,231	-	3,231	0.2	-	0.2	60.0	-	60.0	0	-	0	0	-	0
糸満市	1,020	1,607	2,627	1.4	3.7	2.8	57.1	46.7	48.6	0	0	0	0	0	0
沖繩市	5,109	3,070	8,179	0.7	0.5	0.6	65.7	35.7	57.1	0	0	0	0	0	0
豊見城市	496	1,555	2,051	2.0	3.9	3.4	60.0	58.3	58.6	0	0.13	0.10	0	3.33	2.86
うるま市	5,035	-	5,035	1.3	-	1.3	93.7	-	93.7	0.08	-	0.08	6.35	-	6.35
宮古島市	1,679	192	1,871	1.2	0.5	1.1	90.0	0	85.7	0	0	0	0	0	0
南城市	798	1,565	2,363	6.3	5.2	5.6	40.0	59.8	52.3	0.25	0.06	0.13	4.00	1.22	2.27
国頭村	512	-	512	0.4	-	0.4	0	-	0	0	-	0	0	-	0
大宜味村	372	-	372	0.8	-	0.8	100	-	100	0	-	0	0	-	0
東村	308	-	308	0	-	0	-	-	-	0	-	0	0	-	0
今帰仁村	624	-	624	0.5	-	0.5	100	-	100	0	-	0	0	-	0
本部町	766	520	1,286	0.4	1.0	0.6	33.3	60.0	50.0	0	0	0	0	0	0
恩納村	496	331	827	2.2	0.3	1.5	72.7	0	66.7	0	0	0	0	0	0
宜野座村	486	-	486	2.1	-	2.1	50.0	-	50.0	0	-	0	0	-	0
金武町	480	421	901	0.2	0.7	0.4	0	0	0	0	0	0	0	0	0
伊江村	701	-	701	0.1	-	0.1	100	-	100	0	-	0	0	-	0
読谷村	1,078	1,161	2,239	2.2	4.5	3.4	0	0	0	0	0	0	0	0	0
嘉手納町	733	266	999	0.7	0	0.5	40.0	-	40.0	0	-	0	0	-	0
北谷町	920	632	1,552	0.4	1.4	0.8	75.0	0	23.1	0	0	0	0	0	0
北中城村	724	414	1,138	0.4	1.0	0.6	66.7	75.0	71.4	0	0	0	0	0	0
中城村	602	494	1,096	1.5	1.8	1.6	88.9	55.6	72.2	0	0	0	0	0	0
西原町	553	1,187	1,740	1.4	0.3	0.6	100	100	100	0	0	0	0	0	0
与那原町	370	717	1,087	0	0	0	-	-	-	0	0	0	0	0	0
南風原町	492	1,310	1,802	1.4	1.3	1.3	57.1	52.9	54.2	0	0	0	0	0	0
渡嘉敷村	53	-	53	0	-	0	-	-	-	0	-	0	0	-	0
座間味村	112	-	112	3.6	-	3.6	100	-	100	0	-	0	0	-	0
粟国村	60	-	60	0	-	0	-	-	-	0	-	0	0	-	0
渡名喜村	49	-	49	4.1	-	4.1	0	-	0	0	-	0	0	-	0
南大東村	94	-	94	1.1	-	1.1	0	-	0	0	-	0	0	-	0
北大東村	38	-	38	2.6	-	2.6	100	-	100	0	-	0	0	-	0
伊平屋村	150	-	150	0.7	-	0.7	100	-	100	0	-	0	0	-	0
伊是名村	146	-	146	1.4	-	1.4	100	-	100	0	-	0	0	-	0
久米島町	451	-	451	0	-	0	-	-	-	0	-	0	0	-	0
八重瀬町	940	781	1,721	3.2	5.6	4.3	66.7	34.1	47.3	0	0	0	0	0	0
多良間村	148	-	148	1.4	-	1.4	0	-	0	0	-	0	0	-	0
竹富町	594	-	594	0	-	0	-	-	-	0	-	0	0	-	0
与那国町	209	-	209	0	-	0	-	-	-	0	-	0	0	-	0

乳がん

自治体名	2018年度プロセス指標値(女 40~74歳)														
	受診者数(人)			要精検率(%)			精検受診率(%)			がん発見率(%)			陽性反応適中度(%)		
	集団	個別	計	集団	個別	計	集団	個別	計	集団	個別	計	集団	個別	計
全国	1,325,555	1,489,153	2,814,708	5.0	7.4	6.3	91.3	87.9	89.2	0.28	0.35	0.32	5.64	4.72	5.06
沖縄県	7,340	21,017	28,357	6.4	8.0	7.6	77.8	79.7	79.3	0.30	0.37	0.35	4.66	4.65	4.65
那覇市	253	4,181	4,434	9.5	9.3	9.3	75.0	88.4	87.6	0	0.43	0.41	0	4.64	4.37
宜野湾市	-	1,940	1,940	-	8.0	8.0	-	85.3	85.3	-	0.15	0.15	-	1.92	1.92
石垣市	1,076	-	1,076	5.5	-	5.5	86.4	-	86.4	0	-	0	0	-	0
浦添市	266	1,563	1,829	6.8	9.6	9.2	88.9	89.3	89.3	1.50	0.06	0.27	22.22	0.67	2.98
名護市	30	844	874	6.7	2.7	2.9	50.0	65.2	64.0	0	0.71	0.69	0	26.09	24.00
糸満市	434	715	1,149	5.8	10.3	8.6	80.0	86.5	84.8	0.23	0.14	0.17	4.00	1.35	2.02
沖縄市	-	1,953	1,953	-	6.2	6.2	-	92.6	92.6	-	0.51	0.51	-	8.26	8.26
豊見城市	141	890	1,031	9.2	13.1	12.6	84.6	73.5	74.6	0.71	1.01	0.97	7.69	7.69	7.69
うるま市	1,288	963	2,251	5.7	11.4	8.2	94.6	92.7	93.5	0.47	0.42	0.44	8.11	3.64	5.43
宮古島市	1,084	116	1,200	6.8	15.5	7.7	91.9	88.9	91.3	0.09	0.86	0.17	1.35	5.56	2.17
南城市	230	1,153	1,383	6.5	6.0	6.1	93.3	71.0	75.0	0	0.17	0.14	0	2.90	2.38
国頭村	40	50	90	5.0	10.0	7.8	100	100	100	0	0	0	0	0	0
大宜味村	39	26	65	7.7	3.8	6.2	100	100	100	0	3.85	1.54	0	100	25.00
東村	40	20	60	15.0	0	10.0	83.3	-	83.3	0	-	0	0	-	0
今帰仁村	111	105	216	7.2	4.8	6.0	87.5	100	92.3	0	0	0	0	0	0
本部町	97	155	252	4.1	1.9	2.8	0	33.3	14.3	0	0	0	0	0	0
恩納村	137	211	348	5.8	10.9	8.9	100	95.7	96.8	0	0.47	0.29	0	4.35	3.23
宜野座村	79	208	287	10.1	12.5	11.8	87.5	23.1	38.2	1.27	0.48	0.70	12.50	3.85	5.88
金武町	-	317	317	-	9.8	9.8	-	16.1	16.1	-	0	0	-	0	0
伊江村	17	18	35	29.4	16.7	22.9	100	100	100	11.76	11.11	11.43	40.00	66.67	50.00
読谷村	367	707	1,074	5.7	6.5	6.2	0	0	0	0	0	0	0	0	0
嘉手納町	123	287	410	2.4	7.0	5.6	66.7	100	95.7	0.81	1.05	0.98	33.33	15.00	17.39
北谷町	-	896	896	-	7.5	7.5	-	85.1	85.1	-	0.56	0.56	-	7.46	7.46
北中城村	138	422	560	8.0	7.1	7.3	100	96.7	97.6	0.72	0.71	0.71	9.09	10.00	9.76
中城村	208	353	561	5.3	9.1	7.7	90.9	71.9	76.7	0.48	0.28	0.36	9.09	3.13	4.65
西原町	108	692	800	5.6	6.9	6.8	100	68.8	72.2	0	0.58	0.50	0	8.33	7.41
与那原町	-	537	537	-	0	0	-	-	-	-	-	-	-	-	-
南風原町	78	1,157	1,235	10.3	6.1	6.4	62.5	53.5	54.4	2.56	0	0.16	25.00	0	2.53
渡嘉敷村	22	1	23	0	0	0	-	-	-	-	-	-	-	-	-
座間味村	42	-	42	0	-	0	-	-	-	-	-	-	-	-	-
粟国村	14	-	14	0	-	0	-	-	-	-	-	-	-	-	-
渡名喜村	33	-	33	9.1	-	9.1	0	-	0	0	-	0	0	-	0
南大東村	-	-	-	-	-	-	-	-	-	-	-	-	-	-	-
北大東村	-	-	-	-	-	-	-	-	-	-	-	-	-	-	-
伊平屋村	53	-	53	5.7	-	5.7	100	-	100	1.89	-	1.89	33.33	-	33.33
伊是名村	44	-	44	2.3	-	2.3	100	-	100	0	-	0	0	-	0
久米島町	260	-	260	6.5	-	6.5	58.8	-	58.8	0	-	0	0	-	0
八重瀬町	143	527	670	8.4	8.0	8.1	75.0	88.1	85.2	0	0.38	0.30	0	4.76	3.70
多良間村	44	-	44	2.3	-	2.3	0	-	0	0	-	0	0	-	0
竹富町	197	10	207	10.7	0	10.1	0	-	0	0	-	0	0	-	0
与那国町	104	-	104	5.8	-	5.8	66.7	-	66.7	0	-	0	0	-	0

子宮頸がん

自治体名	2018年度プロセス指標値(女 20~74歳)														
	受診者数(人)			要精検率(%)			精検受診率(%)			がん発見率(%)			陽性反応適中度(%)		
	集団	個別	計	集団	個別	計	集団	個別	計	集団	個別	計	集団	個別	計
全国	1,068,355	2,923,645	3,992,000	1.3	2.4	2.1	83.7	73.8	75.5	0.02	0.03	0.03	1.54	1.27	1.31
沖縄県	12,726	34,511	47,237	2.0	2.3	2.2	72.7	69.3	70.1	0.03	0.02	0.03	1.56	1.00	1.14
那覇市	214	7,388	7,602	0.5	2.9	2.8	100	86.4	86.4	0	0.01	0.01	0	0.47	0.47
宜野湾市	-	3,069	3,069	-	2.7	2.7	-	57.1	57.1	-	0	0	-	0	0
石垣市	1,657	-	1,657	2.2	-	2.2	58.3	-	58.3	0	-	0	0	-	0
浦添市	417	2,325	2,742	1.0	3.1	2.7	100	69.0	70.7	0	0.04	0.04	0	1.41	1.33
名護市	769	780	1,549	2.9	0.8	1.8	50.0	33.3	46.4	0	0	0	0	0	0
糸満市	697	1,153	1,850	3.2	2.3	2.6	81.8	80.8	81.3	0	0.35	0.22	0	15.38	8.33
沖縄市	-	2,598	2,598	-	1.8	1.8	-	85.4	85.4	-	0	0	-	0	0
豊見城市	213	1,397	1,610	0.9	1.6	1.6	100	78.3	80.0	0.47	0	0.06	50.00	0	4.00
うるま市	2,479	2,889	5,368	1.9	2.4	2.2	83.3	80.9	81.9	0.04	0	0.02	2.08	0	0.86
宮古島市	2,585	190	2,775	2.4	4.2	2.6	82.5	62.5	80.3	0	0	0	0	0	0
南城市	201	1,591	1,792	0.5	1.0	0.9	100	87.5	88.2	0	0	0	0	0	0
国頭村	139	-	139	0.7	-	0.7	100	-	100	0	-	0	0	-	0
大宜味村	50	23	73	2.0	4.3	2.7	0	100	50.0	0	0	0	0	0	0
東村	36	21	57	5.6	4.8	5.3	50.0	100	66.7	2.78	0	1.75	50.00	0	33.33
今帰仁村	134	172	306	3.0	3.5	3.3	100	66.7	80.0	0	0	0	0	0	0
本部町	120	83	203	0.8	3.6	2.0	100	33.3	50.0	0	0	0	0	0	0
恩納村	254	397	651	1.2	3.0	2.3	0	66.7	53.3	0	0	0	0	0	0
宜野座村	133	309	442	2.3	2.3	2.3	100	42.9	60.0	0	0	0	0	0	0
金武町	-	441	441	-	2.0	2.0	-	44.4	44.4	-	0.23	0.23	-	11.11	11.11
伊江村	18	16	34	0	6.3	2.9	0	100	100	0	0	0	0	0	0
読谷村	485	1,224	1,709	1.6	1.6	1.6	0	0	0	0	0	0	0	0	0
嘉手納町	150	554	704	1.3	3.6	3.1	50.0	75.0	72.7	0	0	0	0	0	0
北谷町	-	1,559	1,559	-	3.0	3.0	-	70.2	70.2	-	0	0	-	0	0
北中城村	165	702	867	0.6	2.0	1.7	100	85.7	86.7	0	0	0	0	0	0
中城村	388	630	1,018	1.0	1.9	1.6	75.0	83.3	81.3	0	0	0	0	0	0
西原町	162	1,065	1,227	1.9	2.4	2.4	66.7	42.3	44.8	0	0.09	0.08	0	3.85	3.45
与那原町	-	814	814	-	0	0	-	-	-	-	-	-	-	-	-
南風原町	110	1,974	2,084	1.8	1.9	1.9	50.0	13.2	15.0	0	0	0	0	0	0
渡嘉敷村	35	-	35	8.6	-	8.6	100	-	100	0	-	0	0	-	0
座間味村	83	-	83	0	-	0	-	-	-	-	-	-	-	-	-
粟国村	21	-	21	0	-	0	-	-	-	-	-	-	-	-	-
渡名喜村	31	-	31	0	-	0	-	-	-	-	-	-	-	-	-
南大東村	60	-	60	5.0	-	5.0	100	-	100	0	-	0	0	-	0
北大東村	25	-	25	0	-	0	-	-	-	-	-	-	-	-	-
伊平屋村	54	-	54	0	-	0	-	-	-	-	-	-	-	-	-
伊是名村	54	-	54	1.9	-	1.9	100	-	100	0	-	0	0	-	0
久米島町	391	-	391	2.6	-	2.6	60.0	-	60.0	0	-	0	0	-	0
八重瀬町	207	1,147	1,354	0.5	1.7	1.5	100	36.8	40.0	0	0	0	0	0</	

全国がん検診実施状況データブック〈2021〉

—健康増進事業—

Cancer Screening Performance Measures -2021 Data Book

令和4年3月1日 第1刷発行（非売品） 令和4年3月28日訂正版

編集 高橋宏和, 町井涼子, 雑賀公美子（外来研究員）, 松田和子 発行

国立研究開発法人 国立がん研究センター

がん対策研究所

〒104-0045 東京都中央区築地 5-1-1

本書は、厚生労働省「がん対策評価検証事業（国立がん研究センター委託費）」により作成・印刷されました。

**Cancer Screening Performance Measures
National Cancer Center
Institute for Cancer Control**

March 2022