

全国がん検診実施状況データブック〈2023〉

—健康増進事業—

Cancer Screening Performance Measures -2023 Data Book

2024年3月

March 2024

はじめに

2006年に成立したがん対策基本法においては、がん検診の質の向上が基本的施策の一つに挙げられ、国及び地方公共団体が、そのための必要な施策を講じるとされています。がん検診の事業評価の実施や実態の把握のための必要な措置ということが求められています。また本法に基づく、国のがん対策推進基本計画（第一期：2007～2011年度）においても、「がんの早期発見」として7つの分野別施策の一つとして位置づけられ、精度管理・事業評価について十分検討するとされています。これを受けた各都道府県でのがん対策推進計画では、同様にがん検診/がんの早期発見に対しての検討がなされるようになりました。

その後、国のがん対策推進基本計画の改定の流れの中では、第二期（2012～2016年度）では「科学的根拠に基づくがん検診の実施、受診者へわかりやすくがん検診を説明する」、第三期（2017～2022年度）「これまでの施策の効果検証、指針に基づかないがん検診の現状把握、精度管理に向けた取組」が挙げられています。

2023年3月28日に第四期がん対策推進基本計画が閣議決定をされ、4月からスタートしました。この計画では、がん検診の取り組むべき施策として「精密検査受診率の低い市町村の実態把握、都道府県による指導・助言」が挙げられています。また「組織型検診の実現を目指す」ということも初めて記載されています。更に進捗評価のためのロジックモデルでは科学的根拠に基づくがん検診の実施のアウトプット指標として「指針に基づかないがん検診を中止する市区町

村数」が挙げられています。このように、がん検診については、改定のたびに、さまざまな課題が明らかとなり、受診率向上対策だけでなく、検診体制の整備・統一が求められています。

国立がん研究センターでは、平成20年から、地域保健・健康増進事業報告から算出されるがん検診のプロセス指標および、厚生労働科学研究費による研究班が作成したがん検診チェックリストを用いた技術・体制的指標のモニタリングと分析・評価を行って参りました。

これらのデータについては、がん情報サービスで公開するとともに、都道府県別に一覧できる本データブックを平成28年度より作成しております。今回令和4年度の状況について、データブックとしてまとめました。

都道府県の担当者の皆様、がん検診やがん対策の研究者の皆様、がんサバイバーの皆様、および国民の皆様は、がん対策に資する対策型がん検診のデータとして広く活用し、がん対策の推進に本データブックをご活用いただければ幸いです。

国立がん研究センター
がん対策研究所
副所長
井上真奈美

がん検診の目的は、受診者集団の死亡率減少です。その目的を達成するためには、複数の疫学研究により死亡率減少効果が確立した科学的根拠に基づくがん検診の実施と、精度管理体制を構築し、がん検診の質を高く向上することが重要です。わが国では、他の先進国と比べて非常に早い時期から多くの臓器のがん検診を導入したものの、精度管理に対する考え方が一般的ではなかったこともあり、その体制整備が後手になったという歴史的背景があります。

2006 年のがん対策基本法の成立、2007 年以降の国のがん対策推進基本計画の開始と並行して厚生労働省がん検診事業評価委員会報告書「今後の我が国におけるがん検診事業評価の在り方について」（2008 年 3 月）が公表され、自治体でのがん検診精度管理の方法が整備され、それに沿って自治体でのがん検診の精度管理の状況が明らかとなってきました。10 年以上が経過し、精度管理の水準も向上してきたことから、2023 年 6 月には、厚生労働省がん検診のあり方に関する検討会報告書「がん検診事業のあり方について」が新たに公表されるに至っています。

本データブックは、都道府県のがん検診実施状況（指針に基づくがん検診/指針に基づかないがん検診）や、チェックリスト実施率（都道府県用/市区町村用）、部位別プロセス指標値など精度管理指標に関するデータを網羅したもので、2016 年度から毎年更新をしています。

各自治体でのがん検診の状況を把握し、がん対策の進捗状況を評価するために、都道府県、市区町村の担当者および研究者や患者サバイバーなど、すべてのがん対策に

携わる方々に、本データブックをご利用いただきたいと存じます。貴重なデータの収集にご協力いただきました、各都道府県、市区町村のご担当者さまには、厚く感謝申し上げます。

**国立がん研究センター
がん対策研究所
検診研究部部長
中山富雄**

目次

がん検診の基本	6
がん検診の基本的な考え方	6
我が国のがん検診事業	7
がん検診事業の実施状況を評価する指標および集計データ	9
事業評価の指標	9
集計データ詳細	10
プロセス指標の意味と活用方法	12
全国がん検診実施状況	15
都道府県別がん検診実施状況	27
01 北海道	27
02 青森県	43
03 岩手県	49
04 宮城県	55
05 秋田県	61
06 山形県	67
07 福島県	73
08 茨城県	83
09 栃木県	89
10 群馬県	95
11 埼玉県	101
12 千葉県	111
13 東京都	121
14 神奈川県	131
15 新潟県	137
16 富山県	143
17 石川県	149
18 福井県	155
19 山梨県	161
20 長野県	167
21 岐阜県	177
22 静岡県	183

23	愛知県	189
24	三重県	199
25	滋賀県	205
26	京都府	211
27	大阪府	217
28	兵庫県	223
29	奈良県	229
30	和歌山県	235
31	鳥取県	241
32	島根県	247
33	岡山県	253
34	広島県	259
35	山口県	265
36	徳島県	271
37	香川県	277
38	愛媛県	283
39	高知県	289
40	福岡県	295
41	佐賀県	305
42	長崎県	311
43	熊本県	317
44	大分県	323
45	宮崎県	329
46	鹿児島県	335
47	沖縄県	341

図表内容

全国がん検診実施状況

- 表 1 指針に基づく検診実施状況：全国の市区町村実施割合
- 図 1 指針に基づく検診実施状況：都道府県別の市区町村実施割合
- 表 2 指針に基づかない検診実施状況：全国の市区町村実施割合
- 図 2 指針に基づかない検診実施状況：都道府県別の市区町村実施割合
- 表 3 都道府県用チェックリスト実施率：全国の都道府県実施割合（集団・個別）
- 表 4～6 市区町村用チェックリスト実施率：全国の市区町村実施割合（集団・個別）
- 図 3 市区町村用チェックリスト実施率：都道府県別の市区町村実施割合（集団）
- 図 4 市区町村用チェックリスト実施率：都道府県別の市区町村実施割合（個別）
- 表 7 部位別プロセス指標値（全国）
- 図 5 都道府県別精検受診率の分布

都道府県別がん検診実施状況

- 表 1 指針に基づく検診実施状況：各都道府県の市区町村実施割合
- 表 2 指針に基づかない検診実施状況：各都道府県の市区町村実施割合
- 表 3～5 市区町村用チェックリスト実施率：各都道府県の市区町村実施割合（集団・個別）
- 表 6 部位別・市区町村別プロセス指標値

がん検診の基本

がん検診の基本的な考え方

- がん検診の対象者

がん検診の対象者は、検診の対象である部位に関連する症状のない健康な人です。検診の対象部位に関連する症状のある人や既往のある人は、無症状で健康な人に比べて対象部位のがんのリスクが高いため、がん検診の対象ではありません。検診の対象部位に関連する症状や既往のある人は検診ではなく、必要に応じて医療機関での検査および診断を受ける必要があります。このことから、がん検診を実施する際には、受診者が検診の対象であるか、医療機関で診療を受ける対象であるかを区別する必要があります。

- がん検診の有効性評価（アセスメント）

有効ながん検診の検査方法は、無症状の健康な人に対して検査を実施することで対象のがんの死亡率が減少することが科学的に証明されていることが必要です。また、検診による不利益（偽陰性、偽陽性、偶発症、過剰診断など）が十分に小さいことも必要です。科学的根拠に基づく有効性の評価とは、信頼性の高い研究方法によって、がん検診の効果や不利益が評価されることで、個人の価値観や医療従事者の私見による評価は該当しません。

近年医療技術の発達により、がんを早期に発見できる検査法は多く開発されていますが、これらの検査方法のすべてががん検診として利用した場合に効果があるとは限りません。早期に発見できても治療法がほ

とんどないがんもありますし、死亡の原因にはならない前がん病変や早期のがんもあり、それらが見つかって死亡を防ぐ効果にはつながらない場合もあります。新しい検査方法ががん検診として利用された場合にも効果があるかどうかは、国内外の研究を系統的に検索し、科学的に吟味した上で、その検証結果をがん検診ガイドラインとして提示する仕組みが必要です。公共政策としてがん検診を実施する限りは、有効性が不明な検査方法でがん検診を実施することは国民のメリットになりませんし、がん対策としての効果にもつながりません。ガイドラインの作成過程や方法には、高い中立性や透明性が求められており、国際基準となる原則があります。我が国においては、国立がん研究センターより「有効性評価に基づくがん検診ガイドライン」が公表されており、国際基準に沿った方法により、部位ごとのがん検診として有効な検査方法かどうかを評価しています。さらに、厚生労働省は、この「有効性評価に基づくがん検診ガイドライン」に基づき、市区町村自治体が健康増進事業として実施可能かを判断した上で、「がん予防重点教育及びがん検診実施のための指針」（厚生労働省健康局長通知）を定め、この指針に基づく検診事業を推進しています。

- がん検診の精度管理（マネジメント）

がん検診は有効性が確立した検査方法で実施していても、実施の過程を正しく管理

しなくては効果を発揮することはできませんし、反対に検診の不利益だけが増加するリスクがあります。例えば、要精密検査になる人が多すぎないか、要精密検査となった

人達がきちんと精密検査を受診しているかなどを把握し、検診が適切に運用されているかを検証しつつ、必要に応じて問題点の抽出と改善を進める必要があります。

我が国のがん検診事業

● 我が国のがん検診事業の歴史

我が国におけるがん検診事業は 1982 年度（昭和 57 年度）から老人保健法に基づく医療等以外の保健事業（以下「老人保健事業」）によって、胃がん検診および子宮頸がん検診が全国で開始されました。その後、1987 年度（昭和 62 年度）に肺がん検診、乳がん検診および子宮体がん検診が開始され、1992 年度（平成 4 年度）からは大腸がん検診が順次開始されてきました。1998 年度（平成 10 年度）からは、健康増進法に基づく健康増進事業として、実施されています。老人保健事業の時代には、国、都道府県、市町村が 1/3 ずつ費用を負担し、事業を実施していましたが、健康増進事業からは財源が地方交付税となり、市町村が主体となって実施しています。現在、厚生労働省は「がん予防重点健康教育及びがん検診実施のための指針」（平成 20 年厚生労働省健康局長通知、令和 5 年一部改正）を定め、有効性が認められているがん検診事業の推進を行っています。

● 我が国のがん検診の有効性評価

我が国におけるがん検診の有効性評価として公表された最初のがん検診ガイドラインは、厚生労働省研究班による「平成 13 年度がん検診の適正化に関する調査研究事業「新たながん検診手法の有効性の評価」報

告書」（主任研究者 久道茂）です。その後、厚生労働省がん研究助成金「15-3 がん検診の適切な方法とその評価法の確立に関する研究」班（主任研究者 祖父江友孝）において、ガイドラインの作成手順を定式化し、「有効性評価に基づくがん検診ガイドライン作成手順」が公表されました。ガイドラインの作成方法は、国際標準に沿ったもので、1) 科学的根拠となる文献のシステマティックレビュー（系統的総括）により、各検診方法の死亡率減少効果の有無や大きさを評価する、2) 各検診方法について、死亡率減少効果の大きさと不利益のバランスを検証し、我が国の検診として推奨できるかを決定する、という手順で行われます。以降、この手法によりがん検診のガイドラインの作成・更新が行われ、現時点では大腸がん（2005 年）、肺がん（2006 年）、前立腺がん（2008 年）、乳がん（2013 年）、胃がん（2014 年）、子宮頸がん（2019 年）が公表されています。

● 我が国のがん検診の精度管理評価

我が国では 2003 年度（平成 15 年度）から、がん検診の精度管理についての検討が厚生労働省のがん検診に関する検討会で始まり、平成 20 年に厚生労働省により、「今後の我が国におけるがん検診事業評価の在り方について」報告書[注]（がん検診事業の評価に関する委員会）がまとめられ、精

度管理の手法および、国、都道府県、市区町村、検診機関のそれぞれの役割などが定められました。ここに示された精度管理手法は、既に品質保証による精度管理の仕組みによりがん死亡率の減少を達成している海外の手法に基づいたものになっています。具体的には、1) 精度管理の指標を決定する（検診の水準に合わせて更新する）、2) 精度管理指標を用いてがん検診の質をモニタリングする、3) モニタリングの分析結果や改善策をフィードバックする、の3段階を繰り返すことで検診の水準を上げていく手法です。検診を実施する側は、フィードバックされた情報を基に改善策を講じることが求められます。このうち、1) の精度管理指標の決定については、最低限整備すべき検診体制に関する項目をリスト化した「事業

評価のためのチェックリスト」と、その体制の下で行われた検診の中間結果を示す指標（プロセス指標）があります。また、2) 3) の精度管理指標のモニタリングおよびフィードバックについては、基本的には都道府県が、管轄下市区町村自治体と、検診機関に対して定期的実施することが求められています。さらに、都道府県がこれらの精度管理を行ったかどうかについては、国が定期的に分析・評価することが求められています。上記「今後の我が国におけるがん検診事業評価の在り方について」報告書（がん検診事業の評価に関する委員会）が公表されて以降、国立がん研究センターや厚生労働省研究班では、都道府県や国全体の精度管理水準について、モニタリングと評価を続けています。

[注] 同報告書は厚生労働省の検討会「がん検診のあり方に関する検討会」において、今後の更なる精度管理水準の向上のため内容が見直され、令和5年6月に「がん検診事業のあり方について」として公表されました。精度管理の手法については内容に変更はありません。

がん検診事業の実施状況を評価する指標 および集計データ

事業評価の指標

- 正しい検診の実施を評価する指標

厚生労働省は、「がん予防重点教育及びがん検診実施のための指針」（厚生労働省健康局長通知）を定め、この指針に基づく検診を推進していますが、多くの市区町村で指針以外の方法や内容で検診が実施されています。

厚生労働省は平成19年度から健康増進事業における検診実施状況を1~2年に1度調査を行っています。本書では、令和3年度の実施状況についての結果を報告します。指標としては、指針に基づいた胃・大腸・肺・乳房・子宮頸部の検診を実施した市区町村割合、指針にはない前立腺がん検診（PSA検査）、子宮体がん検診（細胞診）、エコーによる検診（肝臓、卵巣、甲状腺）、その他何らかの検診を実施した市区町村割合を示しています。

- 検診を正しく実施しているかを評価する指標

都道府県や市区町村が実施すべきこととして「事業評価のためのチェックリスト」があり、これらの項目の実施率がマネジメント指標の1つになります。国立がん研究センターおよび厚生労働省研究班は、各自治体の検診事業の評価を目的として、平成21年度より都道府県用チェックリストと市区町村用チェックリストを用いて、実施

状況調査を実施してきました。本書では、令和4年度の実施状況についての結果を報告します。指標としては、胃・大腸・肺・乳房・子宮頸部の各部位別にチェックリスト（都道府県用）の各項目を実施したと回答した都道府県の割合、チェックリスト

（市区町村用）の各項目を実施したと回答した市区町村の割合を示しています。

その他の精度管理の指標としては、地域保健・健康増進事業報告よりプロセス指標として要精検率、精検受診率、がん発見率および陽性反応適中度（子宮頸がん検診についてはCIN3以上の発見率、陽性反応適中度）をがんの部位別に、全国、都道府県別、市区町村別で示しています。

集計データ詳細

全国および都道府県別がん検診事業の評価指標を以下のように集計しました。

内容	図表番号	対象年度	データソース
<p>指針に基づくがん検診実施状況</p> <p>●「がん予防重点健康教育及びがん検診実施のための指針」（厚生労働省健康局長通知）に示されている検診内容^{※1}を実施した市区町村割合</p>	<p>全国がん検診実施状況（表1、図1） 都道府県別がん検診実施状況（表1）</p>	令和4年度	厚生労働省 「令和5年度市区町村におけるがん検診の実施状況調査」
<p>指針に基づかないがん検診実施状況</p> <p>●「がん予防重点健康教育及びがん検診実施のための指針」（厚生労働省健康局長通知）に示されていない検診内容^{※1}を実施した市区町村割合</p>	<p>全国がん検診実施状況（表2、図2） 都道府県別がん検診実施状況（表2）</p>		
<p>都道府県用がん検診チェックリスト実施率</p> <p>●「事業評価のためのチェックリスト（都道府県用）」^{※2}の各項目を実施した都道府県割合（集団検診・個別検診）</p>	<p>全国がん検診実施状況（表3）</p>	令和4年度	国立がん研究センター 「令和4年度都道府県及び生活習慣病検診等管理指導協議会（各がん部会）の活動状況調査」
<p>市区町村用がん検診チェックリスト実施率</p> <p>●「事業評価のためのチェックリスト（市区町村用）」^{※2}の全項目および各項目を実施した市区町村割合（集団検診・個別検診）</p>	<p>全国がん検診実施状況（表4～6、図3、図4） 都道府県別がん検診実施状況^{※3}（表3～5）</p>	令和4年度	国立がん研究センター 「令和4年度市区町村におけるがん検診チェックリストの使用に関する実態調査」
<p>プロセス指標値</p> <p>●部位別および検診方法別（集団検診、個別検診）の受診者数^{※3}、要精検率、精検受診率、がん発見率^{※4}および陽性反応適中度^{※4}</p>	<p>全国がん検診実施状況（表7、図5） 都道府県別がん検診実施状況^{※3}（表6）</p>	令和2年度	厚生労働統計 「令和3年度地域保健・健康増進事業報告」

※1 14ページ参照

厚生労働省ホームページ：<https://www.mhlw.go.jp/stf/seisakunitsuite/bunya/0000059490.html>

※2 国立がん研究センター がん情報サービス：https://ganjoho.jp/med_pro/pre_scr/screening/check_list.html

※3 「平成3年度地域保健・健康増進事業報告」で報告された令和2年度の受診者数

※4 子宮頸がん検診では、CIN3以上発見率、CIN3以上の陽性反応適中度

調査の詳細	集計方法
<p>対象 全1737市区町村へ調査回答を依頼 回収率99.9% (1735/1737)</p> <p>内容 令和4年度に健康増進事業として実施した全てのがん検診の内容</p> <p>調査期間 令和5年7月～9月</p>	<p>【集計対象市区町村】 令和4年度に健康増進事業としてがん検診を「実施した」と回答した市区町村</p> <p>【実施割合算出方法】 (指針に基づく内容(対象年齢、受診間隔)でがん検診を実施したと回答した市区町村数) / 集計対象市区町村数 × 100</p> <hr/> <p>【集計対象市区町村】 調査に回答があった市区町村</p> <p>【実施割合算出方法】 指針にない検診項目を実施したと回答した市区町村数 / 集計対象市区町村数 × 100</p>
<p>対象 全47都道府県へ調査回答を依頼 回収率100% (47/47)</p> <p>内容 令和4年度におけるがん検診実施体制 (指針に基づく検診項目)</p> <p>回答基準 (実施の基準) 調査期間内に実施したかどうか (予定は含まない)</p> <p>調査期間 令和5年3月～8月</p>	<p>【集計対象都道府県】 管轄下市区町村で令和4年度及び令和2年度にがん検診を実施した都道府県</p> <p>【項目別実施率算出方法】 各項目を実施したと回答した都道府県数 / 集計対象都道府県数 × 100</p>
<p>対象 全1737市区町村へ調査回答を依頼 回収率99.4% (1727/1737)</p> <p>内容 令和4年度におけるがん検診実施体制 (指針に基づく検診項目)</p> <p>回答基準 (実施の基準) 調査期間内に実施したかどうか (予定は含まない)</p> <p>調査期間 令和4年12月～令和5年2月</p>	<p>■ 全項目実施率 (全国・都道府県別、部位別、検診方式別)</p> <p>【集計対象市区町村】 令和4年度及び令和2年度に検診を「実施した」と回答した市区町村</p> <p>【実施率算出方法】 集計対象市区町村が「実施した」と回答した調査項目数 / (集計対象市区町村数 × 調査項目数) × 100</p> <p>■ 項目別実施率 (全国・都道府県別、部位別、検診方式別)</p> <p>【集計対象市区町村】</p> <ul style="list-style-type: none"> ・ 令和4年度の検診実施体制の整備に関する項目: 当該年度に検診を「実施した」と回答した市区町村 ・ 令和2年度の精度管理指標の把握に関する項目: 当該年度に検診を「実施した」と回答した市区町村 <p>【実施率算出方法】 各項目を「実施した」と回答した集計対象市区町村数 / 集計対象市区町村数 × 100</p>
<p>対象 令和2年度検診</p> <p>内容 令和2年度の検診及び精密検査の結果</p>	<ul style="list-style-type: none"> ・ 要精検率、精検受診率、がん発見率、陽性反応適中度を集計 (詳細は「プロセス指標の意味と活用方法」参照) ・ 受診者数計数なしの場合はすべての指標値は「- (ハイフン)」、要精検率が「0 (ゼロ)」、 (要精検者数が計数なし)の場合、要精検率以外の指標値は「- (ハイフン)」とした

プロセス指標の意味と活用方法

プロセス指標	各指標の意味（算出方法）	各指標値の評価	基準値 ^{※1}
受診率	<p>検診を受けるべき対象者が、実際に検診を受けたか</p> <p>●算出方法： 受診者数／対象者数</p>	<p>高いことが望ましい （がん検診によって死亡率を減少させるためには、検診の質を高く保つことが第一の条件で、その上で受診率が高いことが必要である。よって、受診率が高いこと以上にその他の指標（特に精検受診率）の改善が重要である。）</p>	<p>胃がん : 60% 以上 (50-69歳) 大腸がん : 60% 以上 (40-69歳) 肺がん : 60% 以上 (40-69歳) 乳がん : 60% 以上 (40-69歳) 子宮頸がん : 60% 以上 (20-69歳)</p>
要精検率	<p>検診において、精密検査の対象者が適切に絞られているか</p> <p>●算出方法： 要精検者数／受診者数</p>	<p>対象集団に応じて適切な範囲があり、極端な高値、あるいは低値の場合は更に検討が必要</p>	<p>胃がん (X線) : 7.7% 以下 (50-74歳) 大腸がん : 6.8% 以下 (40-74歳) 肺がん : 2.4% 以下 (40-74歳) 乳がん : 6.5% 以下 (40-74歳) 子宮頸がん : 2.5% 以下 (20-74歳) 4.2% 以下 (20-39歳) 1.9% 以下 (40-74歳)</p>
精検受診率	<p>要精検者が、実際に精密検査を受診したか</p> <p>●算出方法： 精検受診者数／要精検者数</p>	<p>高いことが望ましい （精検受診率が100%近くなければ、がん発見率や陽性反応適中度を適切に評価できない。）</p>	<p>5がん共通 : 90% 以上</p>
精検未受診率	<p>要精検者が、実際に精密検査を受診したか</p> <p>●算出方法： 未受診者数／要精検者数</p>	<p>低いことが望ましい （精検受診率が100%近くなければ、がん発見率や陽性反応適中度を適切に評価できない。）</p>	<p>5がん共通 : 精検未受診率＋未把握率が10% 未満</p>
精検未把握率	<p>精検受診の有無や精検結果が適切に把握されたか</p> <p>●算出方法： 未把握者数／要精検者数</p>	<p>低いことが望ましい （精検受診の有無や結果がほぼ100%把握できなければ、精検受診率、未受診率、がん発見率、陽性反応適中度を適切に評価できない。）</p>	
がん発見率 ^{※2}	<p>その検診において、適度な頻度でがんを発見できたか</p> <p>●算出方法： がんであった者（子宮頸がんでは、がん、AIS、CIN3であった者の和^{※2}）／受診者数</p>	<p>基本的に高いことが望ましいが、極端に高値、あるいは低値の場合は更に検討が必要 （精検受診率が低い場合や、自治体の精検結果の把握状況に漏れがある場合は正確に評価できない。）</p>	<p>胃がん (X線) : 0.19% 以上 (50-74歳) 大腸がん : 0.21% 以上 (40-74歳) 肺がん : 0.10% 以上 (40-74歳) 乳がん : 0.40% 以上 (40-74歳) 子宮頸がん^{※2} : 0.15% 以上 (20-74歳) 0.18% 以上 (20-39歳) 0.14% 以上 (40-74歳)</p>
陽性反応適中度 ^{※2} ^{※3}	<p>その検診において、効率よくがんが発見されたか（検診の精度を測る指標）</p> <p>●算出方法： がんであった者（子宮頸がんでは、がん、AIS、CIN3であった者の和^{※2}）／要精検者数</p>	<p>基本的に高いことが望ましいが、極端に高値、あるいは低値の場合は更に検討が必要 （精検受診率が低い場合や、自治体の精検結果の把握状況に漏れがある場合は正確に評価できない。）</p>	<p>胃がん (X線) : 2.5% 以上 (50-74歳) 大腸がん : 3.0% 以上 (40-74歳) 肺がん : 4.1% 以上 (40-74歳) 乳がん : 6.1% 以上 (40-74歳) 子宮頸がん^{※2} : 5.9% 以上 (20-74歳) 4.4% 以上 (20-39歳) 7.3% 以上 (40-74歳)</p>

※1 基準値 受診率 : 第4期がん対策推進基本計画(令和5年3月)で示された国民生活基礎調査によるがん検診受診率の目標値
受診率以外: 厚生労働省「がん検診のあり方に関する検討会報告書「がん検診事業のあり方について(令和5年6月)」別添6より(以下、報告書)

(厚労省HP) <https://www.mhlw.go.jp/stf/seisakunitsuite/bunya/0000059490.html>

同報告書では、全国の標準的な性・年齢階級に基づいた基準値(上限74歳、上限69歳)の他に、男女別・年齢5歳階級別・検診受診歴別の基準値が示されている。自治体によって対象集団に偏りがある場合は、それぞれの対象集団に応じた基準値を用いた評価が可能である。

本資料では「上限74歳」「男女計」「受診歴計(初回・非初回計)」、胃がん(X線)、乳がん検診では「検診間隔2年」を、肺がんでは「検診以外の肺に関する検査の受診なし」の基準値を用いた。

値が適正でない場合の検討事項		
指標値	予想される原因	検討内容
高値	(高い方が望ましい) しかし、以下のような問題がある可能性もある	
	① 対象者を把握していない(対象者の名簿が作成されていない)	① 対象者全員を把握できているか(本来対象者に含むべき者が含まれていないということがないかを確認する)
低値	① 対象者を把握していない(対象者の名簿が作成されていない)	① 対象者全員を把握できているか
	② 受診勧奨を実施していない	② 対象者全員に受診勧奨を実施しているか、未受診者に再受診勧奨を実施しているか、検診の重要性を十分に伝えているか
	③ 検診の提供体制が不十分(キャパシティ、アクセス)	③ 受診者の利便性(休日夜間の検診、バス送迎等)
高値	① 受診者が有病率の高い集団に偏っている	① 有症状者が検診を受けていないか(有症状者は診療を受けるよう指導する)、有病率の高い年齢層、有病率の高い初回受診者に偏っていないか
	② 偽陽性が多い	② 各検診機関の要精検の判定基準は適切か(陽性反応適中度が低い場合、本来は精検が不要な者を要精検と判定している可能性がある)
極端に低値	① 受診者が有病率の低い集団に偏っている	① 有病率の低い年齢層に偏っていないか(年齢層、受診歴等)
	② 偽陰性が多い	② 各検診機関の要精検の判定基準、検査手技、読影等は適切か
高値	(100%に近いことが理想)	
低値	① 精検受診の有無について未把握が多い	① 精検受診の有無を確実に把握できる体制が出来ているか
	② 精検結果の未把握が多い(もし精検を受診しても、その結果が把握できない場合は'精検受診'にカウントされない)	② 精検結果を確実に把握できる体制が出来ているか(精検結果の報告・回収ルート)
	③ 精検の受診勧奨が適切でない	③ 受診者に予め「要精検の場合は必ず精検を受けること」を伝え、かつ、全ての要精検者に精検の重要性を十分に伝えているか
	④ 精検の提供体制が不十分(キャパシティ、アクセス)	④ 精検受診者の利便性
高値	① 精検の受診勧奨が適切でない	① 受診者に予め「要精検の場合は必ず精検を受けること」を伝え、かつ、全ての要精検者に精検の重要性を十分に伝えているか
	② 精検の提供体制が不十分(キャパシティ、アクセス)	② 精検受診者の利便性
低値	(0%に近いことが理想) ただし精検未把握率が高い場合は、見かけ上未受診率も低くなることに注意が必要	
高値	① 精検の受診勧奨が適切でない	① 受診者に予め「要精検の場合は必ず精検を受けること」を伝え、かつ、全ての要精検者に精検の重要性を十分に伝えているか
	② 精検の提供体制が不十分(キャパシティ、アクセス)	② 精検受診者の利便性
低値	(0%に近いことが理想)	
極端に高値	受診者が有病率の高い集団に偏っている	有症状者が検診を受けていないか(有症状者は診療を受けるよう指導する)、有病率の高い年齢層、有病率の高い初回受診者に偏っていないか
低値 ※2	① 受診者が有病率の低い集団に偏っている	① 有病率の低い年齢層に偏っていないか(年齢層、受診歴等)
	② 偽陰性が多い	② 各検診機関の要精検の判定基準、検査手技、読影等は適切か
極端に高値	① がん発見率が高すぎる	① がん発見率が「極端に高値」の場合の内容を参照
	② 要精検率が低すぎる	② 要精検率が「極端に低値」の場合の内容を参照
低値 ※2 ※3	① がん発見率が低すぎる	① がん発見率が「低値」の場合の内容を参照
	② 要精検率が高すぎる	② 要精検率が「高値」の場合の内容を参照

※2 子宮頸がん検診においては前がん病変であるCIN3を発見することで子宮頸がんの罹患を減らすことが検診の効果となる。よって、子宮頸がん検診における、がん発見率・陽性反応適中度の算出には「CIN3以上(AIS含む)であった者」を用いるとされている。
また、子宮頸がん検診は対象者の年齢幅が広く、対象集団における平均的ながん罹患リスクを1につ設定することが難しいとのことから、同報告書では年齢層別の基準値が示された。

※3 陽性反応適中度は、要精検率とがん発見率から算出される指標であるため、精度管理指標として用いるには、これら2指標がともに基準値を満たしていることが前提となる。よって、陽性反応適中度が基準値を満たしていても、2指標のいずれかが基準値を満たしていない場合は精度管理状態が良いとは評価できない。

「がん予防重点健康教育及びがん検診実施のための指針」（厚生労働省健康局長通知）に示されている検診内容は以下のとおり

検診部位	検診方法	対象年齢	受診間隔
胃がん	問診に加え、胃部エックス線検査または胃内視鏡検査のいずれか	50歳以上※ (当分の間、胃部エックス線検査に関しては40歳以上に実施も可)	2年に1回※ (当分の間、胃部エックス線検査に関しては年1回の実施も可)
大腸がん	問診及び便潜血検査	40歳以上	年1回
肺がん	質問（問診）、胸部エックス線検査及び喀痰細胞診 <div style="border: 1px solid black; padding: 5px; width: fit-content; margin: 10px auto;"> 喀痰細胞診の対象者は、質問（問診）の結果、原則として50歳以上で喫煙指数（1日本数×喫煙年数）600以上であることが判明した者（過去における喫煙者を含む） </div>	40歳以上	年1回
乳がん	質問（問診）及び乳房エックス線検査	40歳以上	2年に1回
子宮頸がん	問診、視診、子宮頸部の細胞診及び内診	20歳以上	2年に1回

（令和5年6月23日一部改正）

※ 本集計では、指針に基づく対象年齢とは「50歳以上上制限なし」とし、指針に基づく受診間隔とは「同一人にとって受診機会は毎年あるが、原則2年に1度」として集計した。

全国がん検診実施状況

1 指針に基づくがん検診実施状況(全国)

表1 指針に基づく検診実施状況(令和4年度の検診実施状況)

	実施したと回答した市区町村割合(%)				
	胃 ^{*1}	大腸	肺	乳	子宮頸
集計対象市区町村数	1732	1731	1735	1731	1733
集計対象市区町村割合(%)	99.7	99.7	99.9	99.7	99.8
指針に基づく対象年齢で検診を実施した ^{*1 *2}	6.6	77.6	63.0	85.0	97.6
指針に基づく受診間隔*で検診を実施した ^{*1 *2}	5.4	99.8	95.9	43.8	37.7

*1 平成28年2月の指針改定に伴い、胃がん検診ではそれまで対象年齢は「40歳以上、上限制限なし」、受診間隔は「年1回」であったのが、それぞれ「50歳以上、上限制限なし(ただし、胃部エックス線検査については、当分の間、40歳以上の者を対象としても差し支えない。)」 「同一人にとって受診機会は毎年あるが、原則2年に1回の受診間隔(ただし、胃部エックス線検査については、当分の間、年1回実施しても差し支えない)」に変更された。
よって、平成29年度調査(平成28年度検診体制)以降は、胃がん検診の対象年齢は「50歳以上、上限制限なし」、受診間隔は「2年に1回」と回答した場合のみ指針に基づくものとして集計している。

*2 令和3年度調査(令和2年度検診体制)以降、指針に基づく検診方法(14ページ参照)の対象年齢と受診間隔の回答をもとに集計した。



図1 指針に基づく検診実施状況(都道府県別)

表2 指針に基づかない検診実施状況（令和4年度の検診実施状況）

	実施したと回答した市区町村割合(%)
集計対象市区町村数	1735
集計対象市区町村割合(%)	99.9
指針以外の何らかの部位で検診を実施した	81.3
前立腺がん検診(PSA検査)を実施した	79.1
子宮体がん検診(細胞診)を実施した	9.1
エコーによる検診(肝臓、卵巣、甲状腺)を実施した	13.2
その他の何らかの検診を実施した	10.2

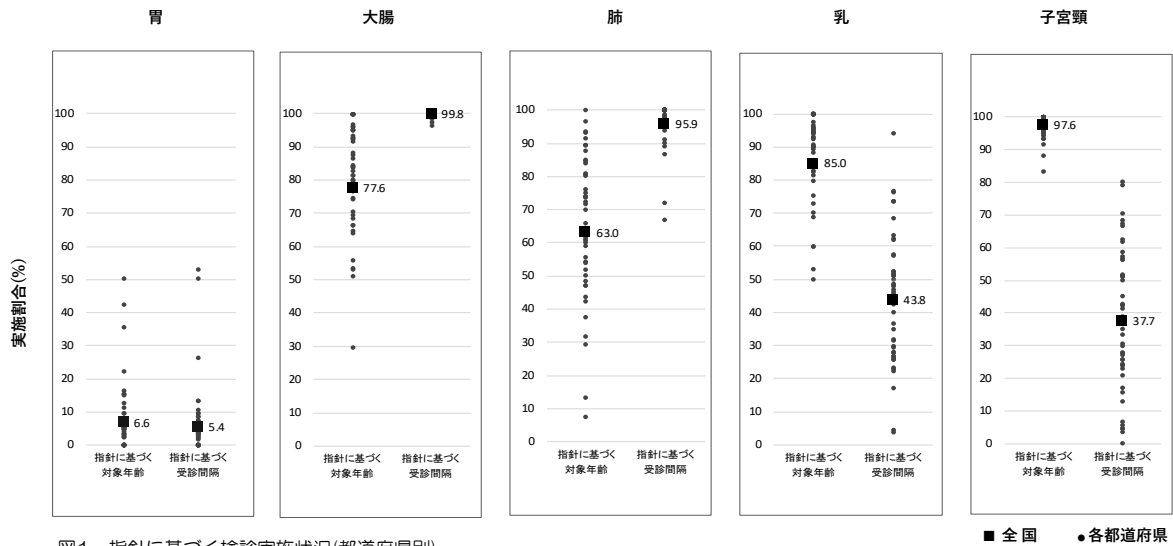

図2 指針に基づかない検診実施状況(都道府県別)

2 都道府県用がん検診チェックリスト実施率

表3 チェックリスト実施率（令和4年度の実施状況）

集計対象都道府県数	実施したと回答した都道府県割合(%)											
	胃 (エックス線)		胃 (内視鏡)		大腸		肺		乳		子宮頸	
	集団	個別	集団	個別	集団	個別	集団	個別	集団	個別	集団	個別
【1】生活習慣病検診等管理指導協議会の組織・運営												
がん部会は、保健所、医師会、がん検診関連学会に所属する学識経験者、臨床検査技師、診療放射線技師 ^{※1} 等の、がん検診に係わる専門家によって構成されているか	95.7	95.6	96.2	95.7	95.7	95.7	95.3	95.7	95.7	95.7	95.7	95.7
がん部会は、市区町村が策定した検診実施計画/検診体制等について、検診が円滑に実施されるよう、広域的見地から医師会、検診機関、細胞診判定施設 ^{※2} 、精密検査機関等と調整を行ったか	83.0	84.4	76.9	84.8	83.0	84.8	83.0	86.0	83.0	84.8	85.1	87.0
令和4年度のがん部会を開催したか	85.1	86.7	88.5	87.0	85.1	87.0	83.0	86.0	85.1	87.0	80.9	82.6
年に1回以上、定期的に生活習慣病検診等従事者講習会を開催したか	63.8	66.7	76.9	71.7	66.0	67.4	74.5	76.7	68.1	69.6	66.0	67.4
【2】受診者数・受診率の把握												
令和4年度の対象者数（推計を含む）を把握したか	83.0	82.2	76.9	82.6	83.0	82.6	83.0	81.4	83.0	82.6	83.0	82.6
令和2年度の受診者数・受診率を集計したか	97.9	95.6	100	97.8*	97.9	95.7	97.9	95.3	97.9	95.7	97.9	95.7
【3】要精検率の集計												
令和2年度の要精検率を集計したか	97.9	95.6	100	95.6*	97.9	95.7	93.6	90.7	97.9	95.7	97.9	95.7
【4】精検受診率の集計												
令和2年度の精検受診率を集計したか	97.9	95.6	100	95.6*	97.9	95.7	93.6	90.7	97.9	95.7	97.9	95.7
令和2年度の精検未受診率と未把握率を定義に従って区別し集計したか	89.4	88.9	88.5	88.9*	89.4	89.1	85.1	83.7	89.4	89.1	89.4	89.1
【5】精密検査結果の集計												
令和2年度のがん発見率を集計したか	97.9	95.6	100	95.6*	97.9	95.7	93.6	90.7	97.9	95.7	97.9	95.7
令和2年度の早期がん割合（子宮頸がん検診では進行度がⅠA期のがん割合）を集計したか	91.5	88.9	88.5	88.9*	91.5	89.1	89.4	86.0	91.5	89.1	85.1	84.8
【6】偶発症の把握												
検診中/検診後の重篤な偶発症を把握したか	68.1	66.7	69.2	65.2	-	-	66.0	62.8	66.0	65.2	66.0	65.2
検診中/検診後の偶発症による死亡を把握したか	66.0	64.4	65.4	63.0	-	-	63.8	60.5	63.8	63.0	63.8	63.0
精密検査中/精密検査後の重篤な偶発症を把握したか	68.1	68.9	65.4	65.2	68.1	67.4	68.1	65.1	68.1	67.4	68.1	67.4
精密検査中/精密検査後の偶発症による死亡を把握したか	66.0	66.7	61.5	63.0	66.0	65.2	66.0	62.8	66.0	65.2	66.0	65.2
【7】追加調査												
発見がんの病期/進行度・組織型・治療法について把握したか	31.9	26.7	38.5	26.7	31.9	26.1	34.0	27.9	29.8	23.9	27.7	21.7
がん登録を活用して、感度・特異度の算出や、予後調査ができるような体制を作ったか	21.3	20.0	26.9	20.0	21.3	19.6	21.3	20.9	21.3	19.6	21.3	19.6
【8】精度管理評価に関する検討												
精度管理評価を行ったか	91.5	91.1	88.5	89.1	91.5	91.3	91.5	90.7	91.5	91.3	91.5	91.3
評価の低い、もしくは指標に疑義のある市区町村や検診機関に、聞き取り調査や現場訪問を行って、原因を検討したか	57.4	46.7	57.7	45.7	57.4	45.7	57.4	46.5	57.4	45.7	57.4	45.7
評価結果を踏まえて、精度管理上の課題と改善策を策定したか	40.4	33.3	42.3	32.6	40.4	32.6	40.4	32.6	40.4	32.6	40.4	32.6
【9】事業評価の結果に基づく指導・助言												
精度管理に課題のある市区町村に改善策をフィードバックしたか	61.7	55.6	65.4	54.3	61.7	54.3	61.7	53.5	61.7	54.3	61.7	54.3
精度管理に課題のある検診機関に改善策をフィードバックしたか	40.4	20.0	34.6	17.4	40.4	17.4	40.4	18.6	40.4	17.4	40.4	17.4
前年度までにフィードバックした改善策の実行状況について、市区町村/検診機関への聞き取り調査等により確認したか	44.7	35.6	46.2	32.6	44.7	32.6	44.7	34.9	44.7	32.6	44.7	32.6
精度管理評価をホームページ等で公表したか	74.5	75.6	76.9	76.1	76.6	76.1	74.5	74.4	74.5	73.9	76.6	76.1

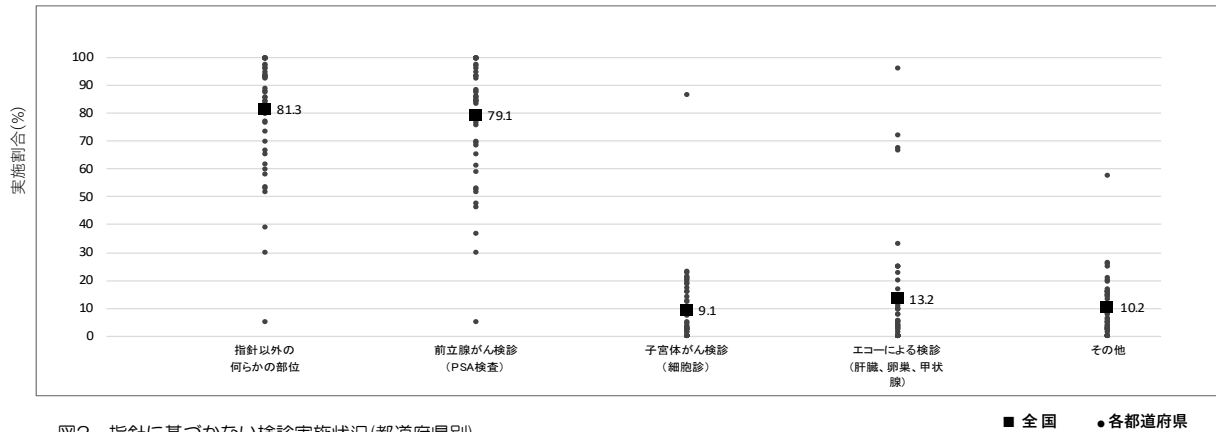
※1 胃がん、肺がん、乳がん部会のみ

※2 子宮がん部会のみ

* 令和2年度に胃がん内視鏡検診を実施していないと回答した都道府県は集計対象から除外した（集計対象都道府県数 個別：45）

3 市区町村用がん検診チェックリスト実施率(全国)

表4 チェックリスト実施率(全項目)

	実施したと回答した市区町村割合(%)											
	胃		胃		大腸		肺		乳		子宮頸	
	(エックス線)		(内視鏡)									
	集団	個別	集団	個別	集団	個別	集団	個別	集団	個別	集団	個別
集計対象市区町村数	1560	648	68	743	1544	948	1566	677	1525	1401	1384	1544
集計対象市区町村割合(%)	89.8	37.3	3.9	42.8	88.9	54.6	90.2	39.0	87.8	80.7	79.7	88.9
チェックリスト全項目の実施率*	82.5	73.2	74.2	75.9	81.8	74.3	82.0	72.7	82.4	75.3	82.2	75.7

表5 チェックリスト実施率(令和4年度の検診体制整備に関する項目)

	実施したと回答した市区町村割合(%)											
	胃		胃		大腸		肺		乳		子宮頸	
	(エックス線)		(内視鏡)									
	集団	個別	集団	個別	集団	個別	集団	個別	集団	個別	集団	個別
集計対象市区町村数	1628	683	74	850	1591	986	1611	723	1587	1432	1453	1565
集計対象市区町村割合(%)	93.7	39.3	4.3	48.9	91.6	56.8	92.7	41.6	91.4	82.4	83.6	90.1
[1] 検診対象者												
1-1 対象者全員の氏名を記載した名簿を、住民台帳などに基づいて作成したか*	97.3	96.5	91.9	96.5	97.0	96.7	97.5	96.7	97.4	97.3	97.2	97.2
1-2 対象者全員に、個別に受診勧奨を行ったか*	53.4	46.4	56.8	51.8	53.8	46.0	53.6	46.9	55.3	54.4	56.0	54.9
1-3 受診勧奨を行った住民のうち未受診者全員に対し、再度の受診勧奨を個人毎(手紙・電話・訪問等)に行ったか	9.9	5.0	10.8	6.4	10.2	5.4	10.6	4.4	11.8	12.2	12.0	12.5
1-4 対象者数(推計でも可)を把握したか*	97.6	95.9	89.2	96.8	97.3	96.5	97.6	95.3	97.6	97.4	97.2	97.4
[2] 受診者の情報管理												
2-1 個人別の受診(記録)台帳またはデータベースを作成したか*	95.8	94.9	93.2	95.5	95.4	95.4	95.4	95.2	95.5	95.7	95.3	95.4
2-2 過去5年間の受診歴を記録しているか*	95.6	89.0	78.4	78.8	95.1	90.8	95.2	88.0	95.3	93.4	94.9	93.6
[3] 受診者への説明、及び要精検者への説明												
3-1 受診勧奨時に、「検診機関用チェックリスト 1.受診者への説明」が全項目記載された資料を、全員に個別配布したか*	81.1	69.4	75.7	71.8	80.1	69.5	78.3	66.1	80.8	68.9	81.4	69.6
3-2 要精検者全員に対し、受診可能な精密検査機関名(医療機関名)の一覧を提示したか*	65.7	46.9	52.7	50.8	71.1	53.3	67.7	46.9	71.3	56.4	66.6	54.0
3-3 上記(3-2)の一覧に掲載したすべての精密検査機関には、あらかじめ精密検査結果の報告を依頼したか*	55.8	39.1	45.9	44.2	59.0	45.4	57.4	39.0	59.9	47.6	56.5	47.0
[4] 精密検査結果の把握、精密検査未受診者の特定と受診勧奨												
4-1 精密検査方法及び、精密検査(治療)結果を把握したか*	97.4	90.6	90.5	93.5	97.0	91.6	97.0	89.3	97.0	91.8	96.9	92.3
4-2 精密検査方法及び、精密検査(治療)結果が不明の者については、本人もしくは精密検査機関への照会等により、結果を確認したか*	91.8	84.8	81.1	87.4	90.9	85.6	91.0	83.0	91.4	86.1	91.2	86.8
4-3 個人毎の精密検査方法及び、精密検査(治療)結果を、市区町村、検診機関(医療機関)、精密検査機関が共有したか*	86.6	69.3	81.1	76.0	84.9	70.2	85.7	69.7	86.3	72.5	86.5	73.3
4-4 過去5年間の精密検査方法及び、精密検査(治療)結果を記録しているか*	89.7	80.2	73.0	72.1	88.9	83.0	89.3	78.8	89.4	85.8	88.6	86.2
4-5 精密検査未受診と精密検査結果未把握を定義に従って区別し、精密検査未受診者を特定したか*	86.5	80.2	81.1	82.0	85.9	80.8	86.3	79.4	86.4	81.8	86.2	82.3
4-6 精密検査未受診者に精密検査の受診勧奨を行ったか*	86.4	74.4	82.4	75.3	85.8	76.0	85.9	73.0	85.9	76.6	85.5	77.6
[5] 地域保健・健康増進事業報告												
5-1 がん検診結果や精密検査結果の最終報告(令和3年度地域保健・健康増進事業報告)を行ったか*	99.9	99.3	98.6	98.6	99.9	99.4	99.9	99.0	99.9	99.5	99.8	99.4
5-2 がん検診の結果について、地域保健・健康増進事業報告の全項目を計上できるよう、委託先(検診機関(医療機関)、医師会など)に報告を求めたか*	97.1	94.6	95.9	95.8	96.9	94.7	97.1	94.6	97.2	94.1	97.0	94.5
5-3 がん検診の結果について、委託先からの報告内容が地域保健・健康増進事業報告を網羅できていない場合、改善を求めたか*	95.6	93.0	90.5	93.9	95.3	92.7	95.3	92.5	95.7	92.4	95.4	92.8
5-4 精密検査結果について、地域保健・健康増進事業報告の全項目を計上できるよう、委託先(検診機関(医療機関)、精密検査機関、医師会など)に報告を求めたか*	95.1	88.6	89.2	92.1	94.4	89.2	94.6	89.2	94.8	89.2	95.2	90.1
5-5 精密検査結果について、委託先からの報告内容が地域保健・健康増進事業報告を網羅できていない場合、改善を求めたか*	93.6	86.7	87.8	90.9	92.9	87.2	92.9	87.6	93.3	87.6	93.5	88.6
[6] 検診機関(医療機関)の質の担保												
6-1 委託先検診機関(医療機関)を、仕様書の内容に基づいて選定したか*	86.4	74.4	78.4	81.2	85.1	75.7	85.9	74.3	86.9	77.2	86.7	78.1
6-2 仕様書(もしくは実施要綱)の内容は、「仕様書に明記すべき必要最低限の精度管理項目」を満たしたか*	78.9	59.0	70.3	68.6	76.8	60.3	78.0	58.6	78.5	62.8	79.8	65.2
6-3 検診終了後に、委託先検診機関(医療機関)で仕様書(もしくは実施要綱)の内容が遵守されたことを確認したか*	56.8	30.7	48.6	39.3	56.3	32.6	56.2	32.1	57.3	37.8	57.6	39.7
6-4 検診機関(医療機関)に精度管理評価を個別にフィードバックしたか*	37.3	21.1	29.7	27.1	36.6	21.2	37.4	22.3	37.1	23.6	37.3	24.1
6-5 「検診機関用チェックリスト」の遵守状況をフィードバックしたか*	33.7	16.3	24.3	20.4	33.0	16.0	33.6	16.7	32.9	18.6	33.3	19.7
6-6 検診機関(医療機関)毎のプロセス指標値を集計してフィードバックしたか*	29.9	16.5	21.6	20.4	29.2	15.7	29.9	16.9	29.7	17.5	29.7	17.8
6-7 上記(6-4-6-5,6-6)の結果をふまえ、課題のある検診機関(医療機関)に改善策をフィードバックしたか*	27.5	12.6	16.2	16.9	26.9	12.8	27.5	13.4	27.3	14.7	27.7	15.1

表6 チェックリスト実施率（令和2年度の精度管理指標の把握に関する項目）

	実施したと回答した市区町村割合(%)											
	胃		胃		大腸		肺		乳		子宮頸	
	(エックス線)		(内視鏡)		集団	個別	集団	個別	集団	個別	集団	個別
集計対象市区町村数	1576	661	96	752	1558	954	1576	685	1547	1407	1413	1551
集計対象市区町村割合(%)	90.7	38.1	5.5	43.3	89.7	54.9	90.7	39.4	89.1	81.0	81.3	89.3
【7】受診率（受診者数）の集計												
7-1 受診率を集計したか*	97.8	94.4	94.8	94.9	97.6	95.1	97.8	93.7	97.6	95.7	97.6	95.9
7-2 受診率を性別・年齢5歳階級別に集計したか*	93.5	89.6	90.6	91.8	93.1	90.4	93.5	88.8	93.5	91.0	93.2	91.4
7-3 受診者数を検診機関別に集計したか*	95.4	88.4	91.7	88.3	94.9	87.9	95.3	86.9	95.2	88.5	94.8	88.4
7-4 受診者数を検診受診歴別に集計したか*	90.9	85.2	87.5	88.0	90.4	86.5	91.1	84.8	91.0	87.1	90.9	87.9
【8】要精検率の集計												
8-1 要精検率を集計したか*	96.3	92.1	90.6	92.7	96.0	92.7	96.0	90.7	96.1	93.4	96.0	93.5
8-2 要精検率を性別・年齢5歳階級別に集計したか*	92.1	87.3	85.4	89.6	91.6	88.2	91.8	86.1	92.0	89.3	91.4	89.6
8-3 要精検率を検診機関別に集計したか*	91.3	77.3	85.4	78.5	91.0	77.6	91.2	77.2	91.1	79.7	91.0	78.7
8-4 要精検率を検診受診歴別に集計したか*	87.2	80.0	79.2	84.6	86.3	81.3	86.7	79.4	86.8	83.2	86.6	84.2
【9】精検受診率の集計												
9-1 精検受診率を集計したか*	95.5	90.8	84.4	91.6	94.8	91.8	94.9	89.1	95.3	91.3	94.8	91.6
9-2 精検受診率を性別・年齢5歳階級別に集計したか*	91.1	84.9	83.3	88.0	90.4	86.7	90.5	83.9	91.0	87.1	90.3	87.6
9-3 精検受診率を検診機関別に集計したか*	90.2	75.6	82.3	76.5	89.5	76.4	89.7	75.2	90.0	77.8	89.5	77.0
9-4 精検受診率を検診受診歴別に集計したか*	85.8	77.8	78.1	82.8	84.7	79.7	85.2	77.4	85.3	81.2	84.9	81.8
【10】精検未受診率の集計												
10-1 精検未受診率を集計したか*	90.2	82.9	83.3	85.9	89.5	84.6	89.5	82.2	90.0	85.3	89.8	85.4
【11】がん発見率の集計												
11-1 がん発見率を集計したか*	92.1	84.9	88.5	87.2	91.3	86.5	91.6	84.7	91.9	87.1	91.4	87.1
11-2 がん発見率を性別・年齢5歳階級別に集計したか*	87.8	80.3	84.4	84.3	86.9	82.0	87.1	80.1	87.7	83.1	86.8	83.4
11-3 がん発見率を検診機関別に集計したか*	86.4	70.5	81.3	71.9	85.0	71.1	85.7	70.2	86.0	73.3	85.3	72.5
11-4 がん発見率を検診受診歴別に集計したか*	82.6	72.8	77.1	78.5	81.3	74.9	81.7	72.6	82.5	77.1	81.5	78.0
11-5 がん発見率を検査方法別に集計したか*	-	-	-	-	-	-	-	-	87.7	81.6	-	-
【12】陽性反応適中度の集計												
12-1 陽性反応適中度を集計したか*	82.0	74.1	72.9	76.3	80.6	76.3	81.2	73.7	81.6	76.1	81.2	76.7
12-2 陽性反応適中度を性別・年齢5歳階級別に集計したか*	78.4	70.0	72.9	73.0	76.8	72.0	77.6	69.5	78.0	72.4	77.4	73.3
12-3 陽性反応適中度を検診機関別に集計したか*	78.0	62.8	71.9	63.7	76.4	64.2	77.3	62.0	77.6	64.9	76.9	64.7
12-4 陽性反応適中度を検診受診歴別に集計したか*	74.8	64.6	68.8	68.8	73.0	66.7	73.7	63.5	74.1	67.8	73.6	69.2
12-5 陽性反応適中度を検査方法別に集計したか*	-	-	-	-	-	-	-	-	78.2	71.4	-	-
【13】早期がん割合の集計												
13-1 早期がん割合を集計したか*	85.5	76.1	75.0	80.3	84.0	77.9	83.7	74.7	84.6	77.1	-	-
13-2 早期がん割合を性別・年齢5歳階級別に集計したか*	84.3	75.0	72.9	79.0	82.7	76.5	82.4	73.7	83.3	75.4	-	-
13-3 早期がん割合を検診機関別に集計したか*	81.5	63.1	71.9	65.6	79.9	64.0	79.8	62.6	80.1	65.5	-	-
13-4 早期がん割合を検診受診歴別に集計したか*	79.4	69.0	70.8	73.5	77.6	70.6	77.9	67.4	78.3	70.3	-	-
13-5 早期がん割合を検査方法別に集計したか*	-	-	-	-	-	-	-	-	80.5	72.4	-	-
【14】粘膜内がん、非浸潤がんの集計												
14-1 粘膜内がんを集計したか*	83.8	73.7	75.0	77.3	82.3	75.1	-	-	-	-	-	-
非浸潤がんを集計したか*	-	-	-	-	-	-	-	-	83.5	74.9	-	-
【15】上皮内病変（CIN・AISなど）数の集計												
15-1 上皮内病変（CIN・AISなど）数を集計したか（区分毎）*	-	-	-	-	-	-	-	-	-	-	88.0	81.9
15-2 上皮内病変（CIN・AISなど）数を年齢5歳階級別に集計したか（区分毎）*	-	-	-	-	-	-	-	-	-	-	87.2	80.9
15-3 上皮内病変（CIN・AISなど）数を検診機関別に集計したか（区分毎）*	-	-	-	-	-	-	-	-	-	-	83.6	67.8
15-4 上皮内病変（CIN・AISなど）数を検診受診歴別に集計したか（区分毎）*	-	-	-	-	-	-	-	-	-	-	82.3	75.8
【16】進行度がIA期のがん割合の集計												
16-1 進行度がIA期のがん割合を集計したか*	-	-	-	-	-	-	-	-	-	-	82.3	75.6
16-2 進行度がIA期のがん割合を年齢5歳階級別に集計したか*	-	-	-	-	-	-	-	-	-	-	81.7	75.0
16-3 進行度がIA期のがん割合を検診機関別に集計したか*	-	-	-	-	-	-	-	-	-	-	78.8	64.0
16-4 進行度がIA期のがん割合を検診受診歴別に集計したか*	-	-	-	-	-	-	-	-	-	-	77.7	70.9

* 「事業評価のためのチェックリスト・市区町村用」に記載されている項目

国立がん研究センター がん情報サービス https://ganjoho.jp/med_pro/pre_scr/screening/check_list.html

1. 実施率(全項目)

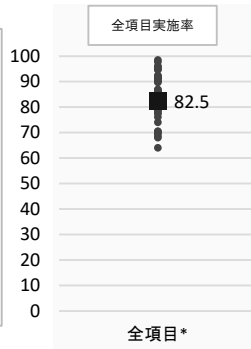

2. チェックリスト実施率(検診体制整備に関する項目)

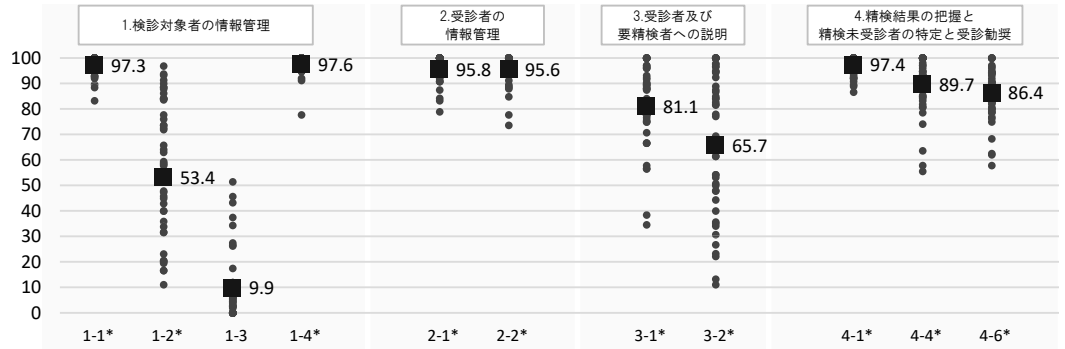

大腸がん検診・実施割合(%)

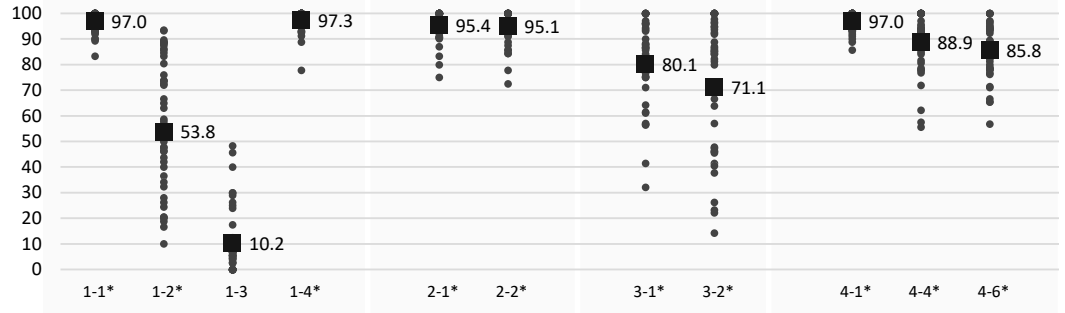
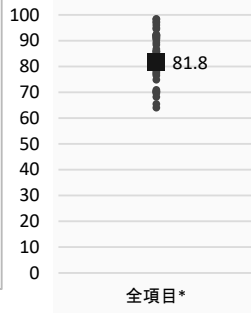

肺がん検診・実施割合(%)

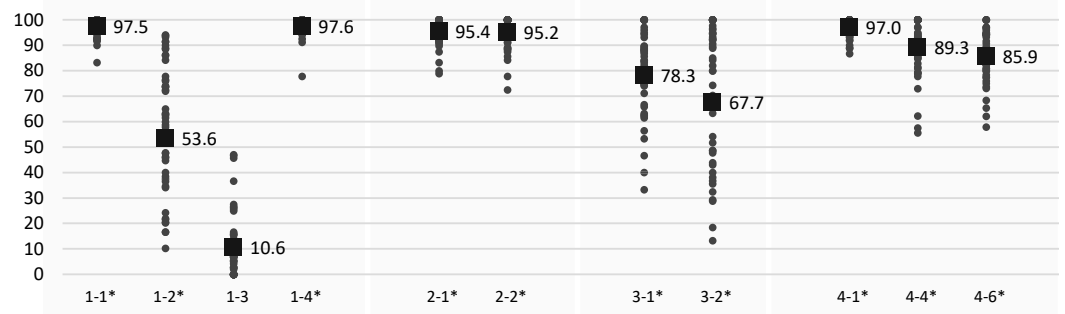
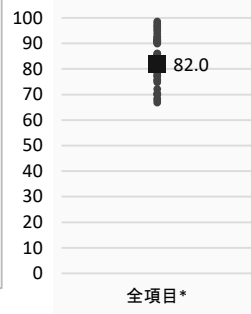

乳がん検診・実施割合(%)

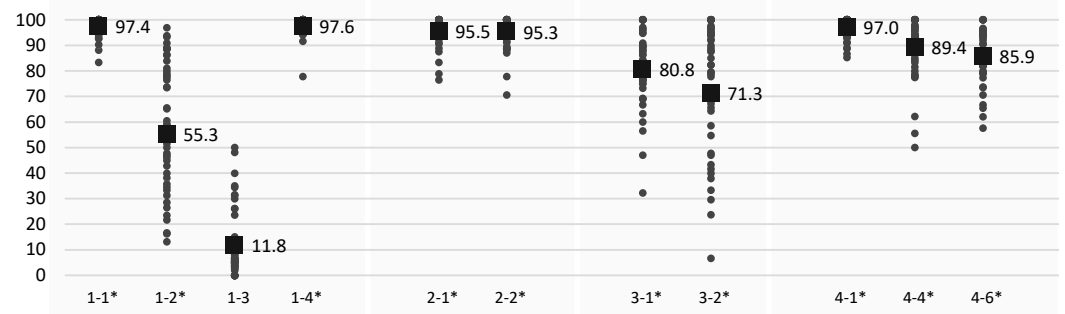
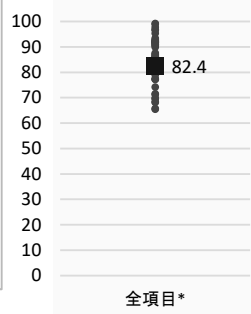

子宮頸がん検診・実施割合(%)

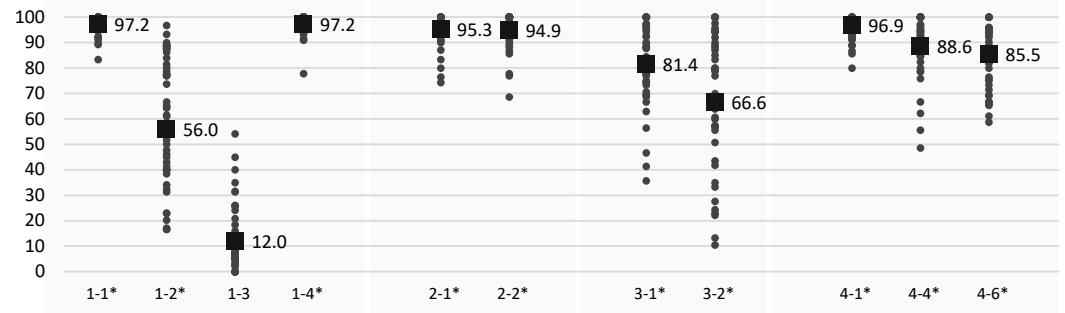
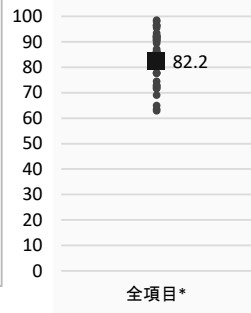

* 「事業評価のためのチェックリスト・市区町村用」に記載されている項目

国立がん研究センター がん情報サービス https://ganjoho.jp/med_pro/pre_scr/screening/check_list.html

図3 集団検診 都道府県別チェックリスト実施率(全項目、項目別)

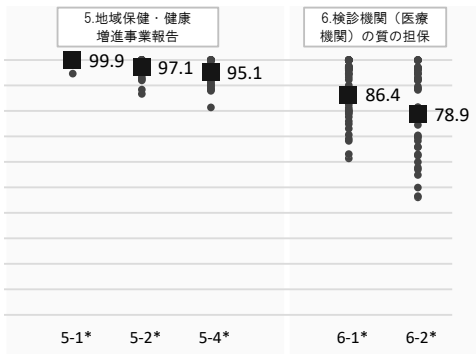

3. チェックリスト実施率(精度管理指標の把握に関する項目)

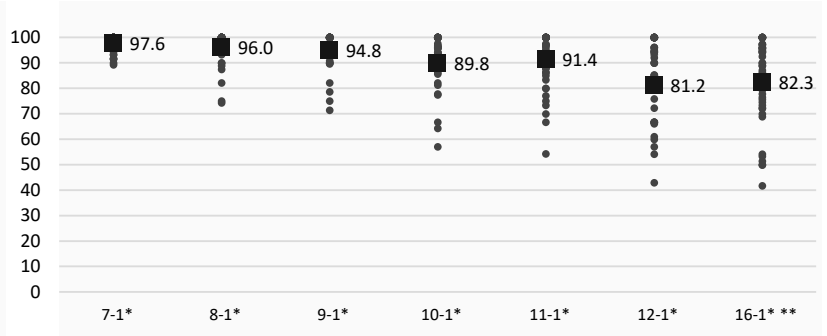
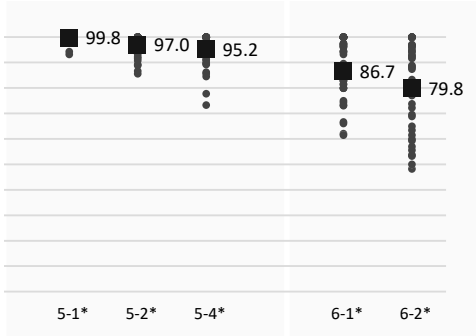
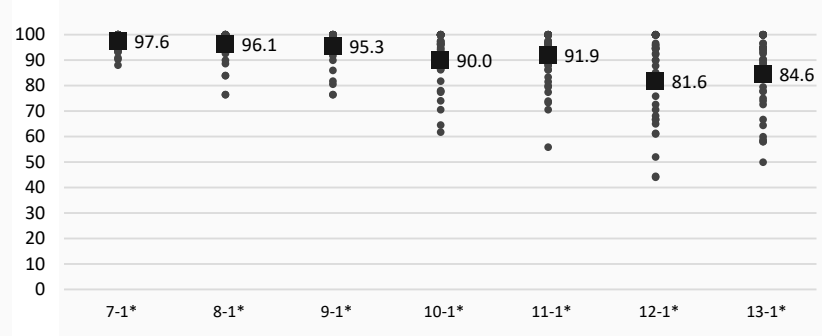
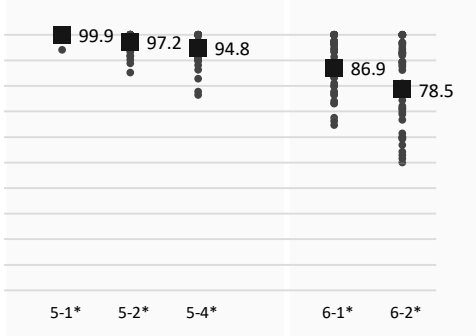
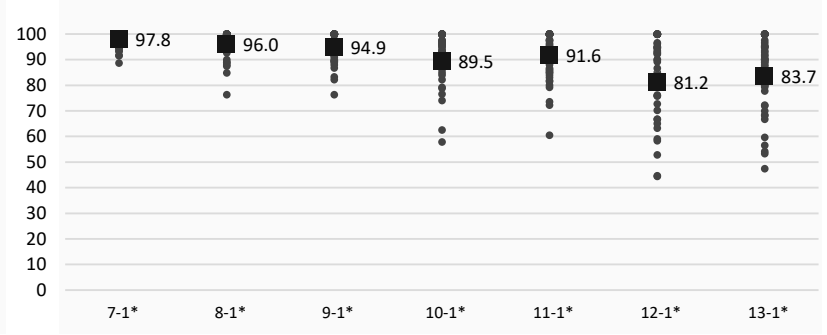
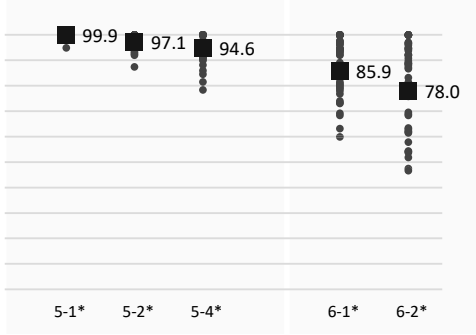
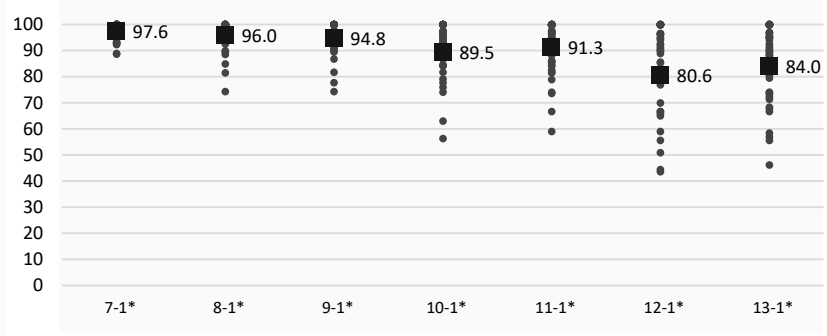
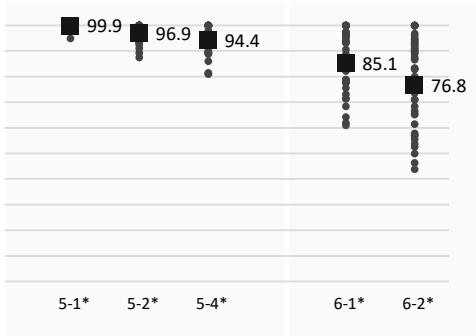
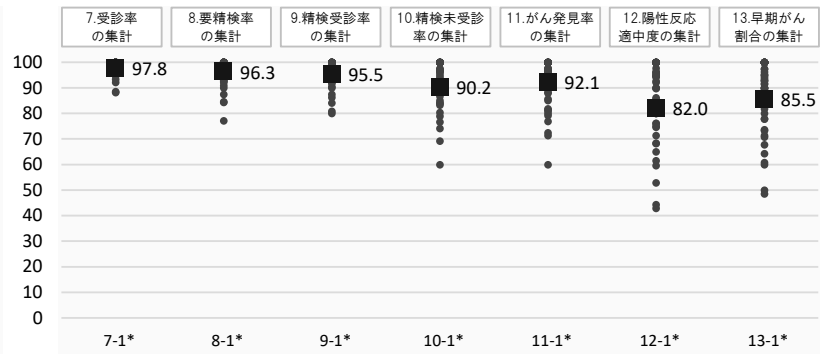

** 16-1：進行度がIA期のがん割合の集計

1. 実施率(全項目)

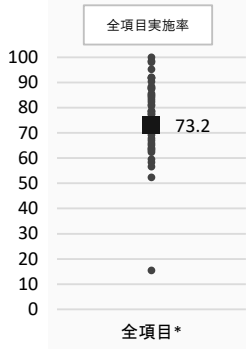

2. チェックリスト実施率(検診体制整備に関する項目)

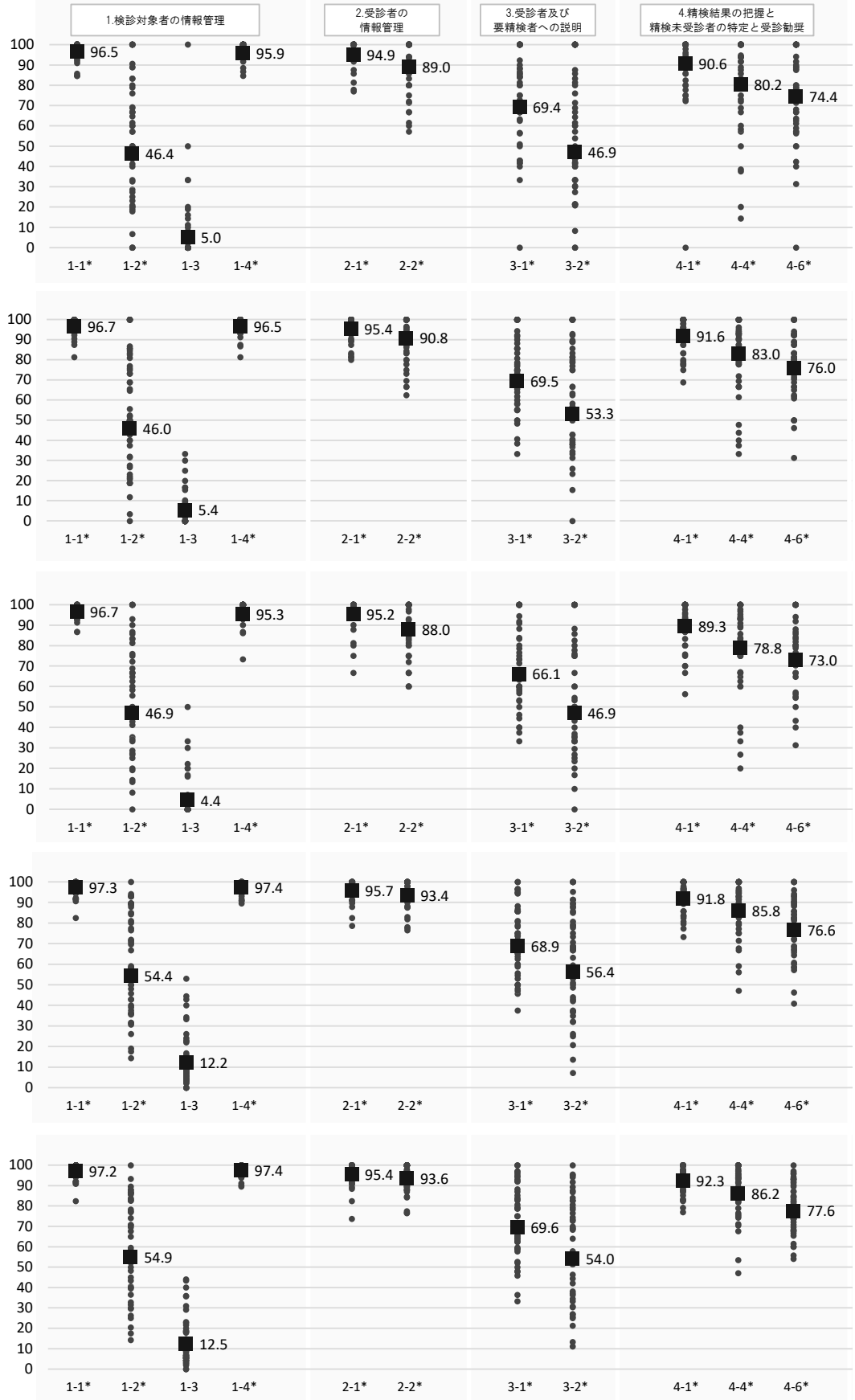

* 「事業評価のためのチェックリスト・市区町村用」に記載されている項目

国立がん研究センター がん情報サービス https://ganjoho.jp/med_pro/pre_scr/screening/check_list.html

図4 個別検診 都道府県別チェックリスト実施率(全項目、項目別)

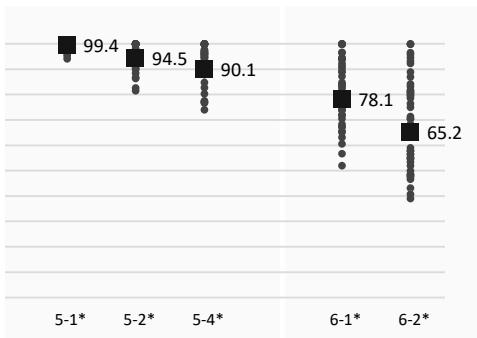
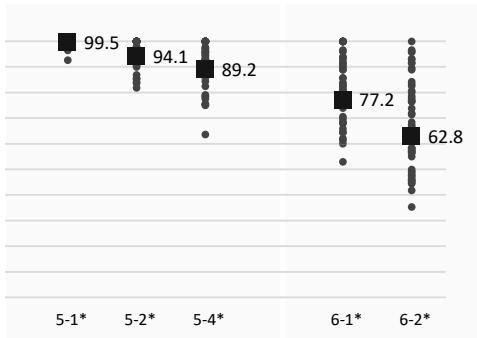
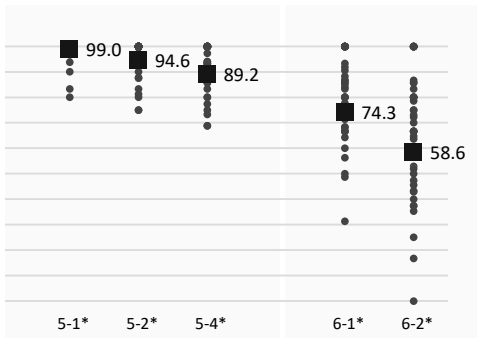
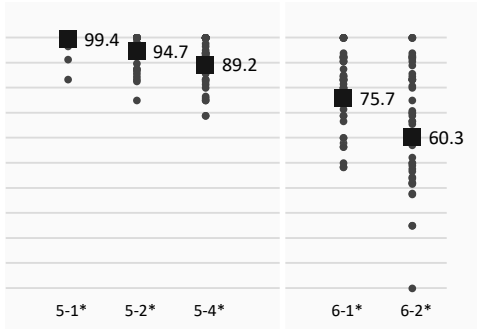
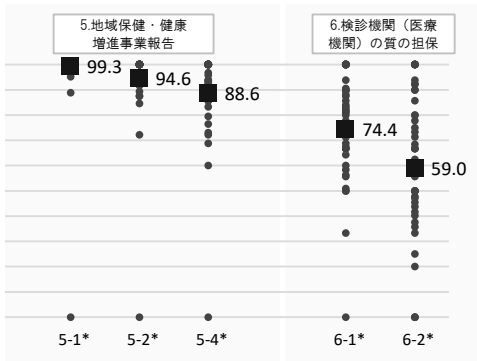

3. チェックリスト実施率(精度管理指標の把握に関する項目)

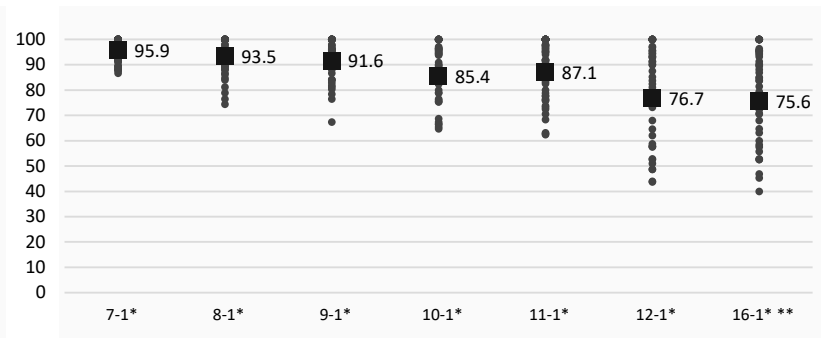
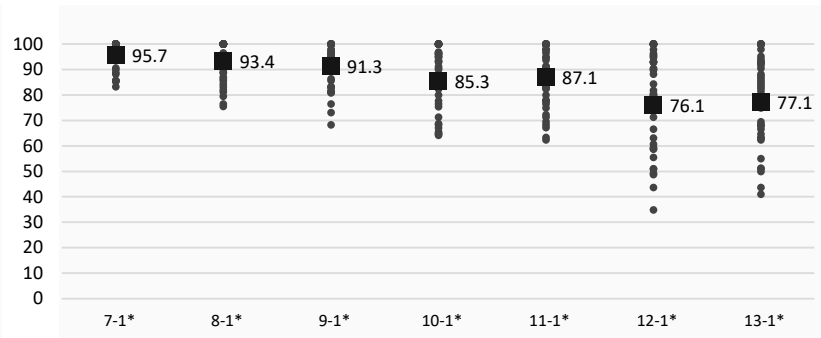
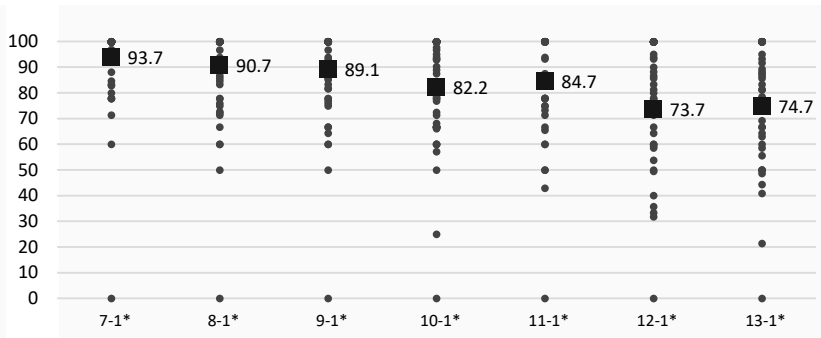
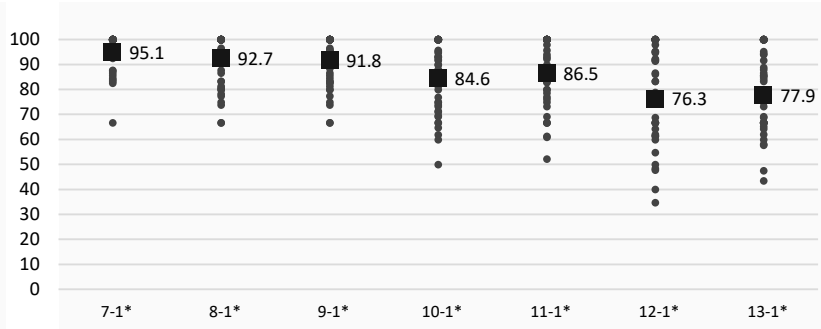
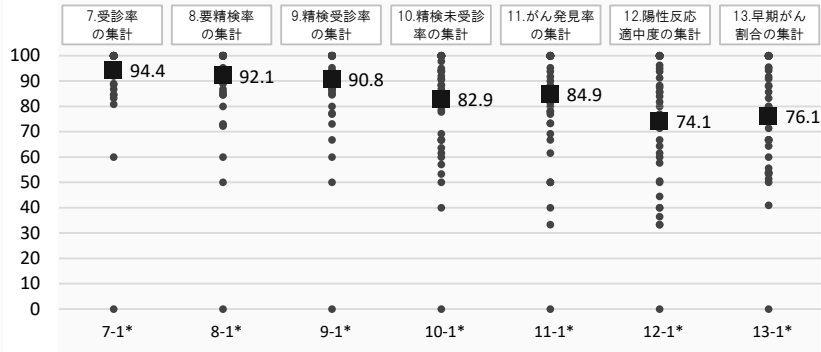

** 16-1：進行度がIA期のがん割合の集計

4 プロセス指標値(全国)

表7 部位別プロセス指標値(全国)

部位	令和2年度プロセス指標値(男女計、胃50~74歳、子宮頸20~74歳、他40~74歳)														
	受診者数(人)			要精検率(%)			精検受診率(%)			がん発見率(%)			陽性反応適中度(%)		
	集団	個別	計	集団	個別	計	集団	個別	計	集団	個別	計	集団	個別	計
胃がん(エックス線)	930,727	316,162	1,246,889	6.4	6.7	6.5	83.5	74.8	81.2	0.11	0.09	0.11	1.73	1.41	1.65
胃がん(内視鏡)	12,824	645,746	658,570	4.3	7.1	7.1	80.4	93.0	92.8	0.23	0.29	0.29	5.25	4.08	4.10
大腸がん	2,094,094	2,920,678	5,014,772	5.9	7.1	6.6	75.9	68.7	71.4	0.16	0.22	0.20	2.76	3.10	2.98
肺がん	2,248,017	2,111,989	4,360,006	1.5	2.0	1.8	86.2	81.2	83.4	0.04	0.04	0.04	2.78	1.93	2.31
乳がん	971,278	1,343,651	2,314,929	4.6	7.0	6.0	91.6	89.4	90.1	0.29	0.35	0.33	6.19	5.04	5.41
子宮頸がん*	762,143	2,791,216	3,553,359	1.4	2.5	2.3	84.4	75.5	76.7	0.11	0.16	0.15	7.80	6.33	6.53

* 子宮頸がん検診のがん発見率・陽性反応適中度の算出には「CIN3以上(AIS含む)であった者」を含む

胃がん（エックス線）

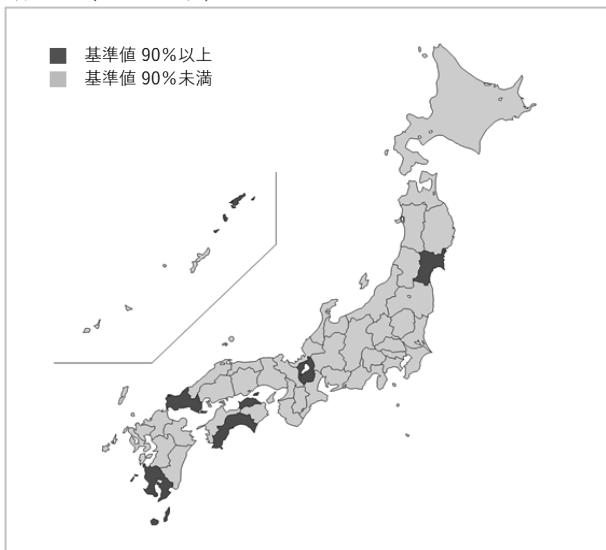

大腸がん



肺がん

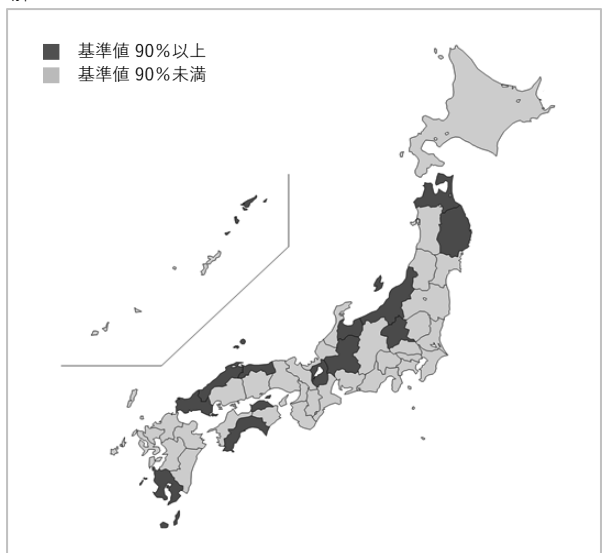

乳がん

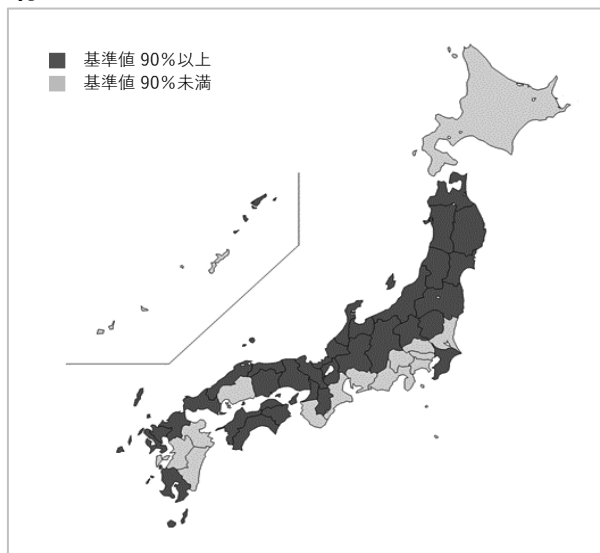

子宮頸がん



図5 都道府県別精検受診率の分布

【北海道】都道府県別がん検診実施状況

1 指針に基づくがん検診実施状況(北海道)

表1 指針に基づく検診実施状況(令和4年度の検診実施状況)

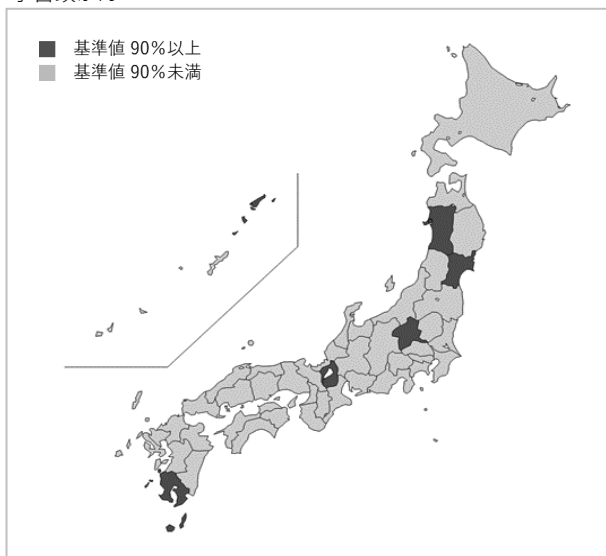
	実施したと回答した市区町村割合(%)				
	胃 ^{*1}	大腸	肺	乳	子宮頸
集計対象市区町村数	177	177	177	177	177
集計対象市区町村割合(%)	98.9	98.9	98.9	98.9	98.9
指針に基づく対象年齢で検診を実施した ^{*1 *2}	2.3	53.7	43.5	59.9	98.3
指針に基づく受診間隔 [*] で検診を実施した ^{*1 *2}	2.8	100	96.0	46.9	42.4

*1 平成28年2月の指針改定に伴い、胃がん検診ではそれまで対象年齢は「40歳以上、上限制限なし」、受診間隔は「年1回」であったのが、それぞれ「50歳以上、上限制限なし(ただし、胃部エックス線検査については、当分の間、40歳以上の者を対象としても差し支えない。)」 「同一人にとって受診機会は毎年あるが、原則2年に1回の受診間隔(ただし、胃部エックス線検査については、当分の間、年1回実施しても差し支えない)」に変更された。
よって、平成29年度調査(平成28年度検診体制)以降は、胃がん検診の対象年齢は「50歳以上、上限制限なし」、受診間隔は「2年に1回」と回答した場合のみ指針に基づくものとして集計している。

*2 令和3年度調査(令和2年度検診体制)以降、指針に基づく検診方法(14ページ参照)の対象年齢と受診間隔の回答をもとに集計した。

表2 指針に基づかない検診実施状況(令和4年度の検診実施状況)

	実施したと回答した市区町村割合(%)
集計対象市区町村数	177
集計対象市区町村割合(%)	98.9
指針以外の何らかの部位で検診を実施した	81.9
前立腺がん検診(PSA検査)を実施した	79.7
子宮体がん検診(細胞診)を実施した	17.5
エコーによる検診(肝臓、卵巣、甲状腺)を実施した	24.9
その他の何らかの検診を実施した	15.3

2 市区町村用がん検診チェックリスト実施率(北海道)

表3 チェックリスト実施率(全項目)

	実施したと回答した市区町村割合(%)											
	胃		胃		大腸		肺		乳		子宮頸	
	(エックス線)	(内視鏡)	集団	個別	集団	個別	集団	個別	集団	個別	集団	個別
集計対象市区町村数	171	105	11	49	171	121	171	109	164	151	163	150
集計対象市区町村割合(%)	95.5	58.7	6.1	27.4	95.5	67.6	95.5	60.9	91.6	84.4	91.1	83.8
チェックリスト全項目の実施率*	70.5	59.5	56.5	60.1	70.3	58.8	70.2	58.8	71.4	59.2	71.9	58.9

表4 チェックリスト実施率(令和4年度の検診体制整備に関する項目)

	実施したと回答した市区町村割合(%)											
	胃		胃		大腸		肺		乳		子宮頸	
	(エックス線)	(内視鏡)	集団	個別	集団	個別	集団	個別	集団	個別	集団	個別
集計対象市区町村数	171	112	12	55	171	128	171	115	166	153	165	152
集計対象市区町村割合(%)	95.5	62.6	6.7	30.7	95.5	71.5	95.5	64.2	92.7	85.5	92.2	84.9
[1] 検診対象者												
1-1 対象者全員の氏名を記載した名簿を、住民台帳などに基づいて作成したか*	93.0	92.9	91.7	87.3	93.0	90.6	94.2	91.3	92.8	92.2	92.1	92.1
1-2 対象者全員に、個別に受診勧奨を行ったか*	20.5	17.9	33.3	25.5	20.5	18.8	21.6	19.1	23.5	26.1	23.0	26.3
1-3 受診勧奨を行った住民のうち未受診者全員に対し、再度の受診勧奨を個人毎(手紙・電話・訪問等)に行ったか	4.7	3.6	8.3	3.6	4.7	5.5	5.3	4.3	5.4	9.2	5.5	9.2
1-4 対象者数(推計でも可)を把握したか*	91.2	86.6	91.7	89.1	91.2	86.7	91.2	86.1	91.6	90.8	90.9	90.1
[2] 受診者の情報管理												
2-1 個人別の受診(記録)台帳またはデータベースを作成したか*	94.2	87.5	83.3	89.1	94.2	89.1	94.2	87.8	94.0	90.8	93.9	90.8
2-2 過去5年間の受診歴を記録しているか*	91.2	85.7	41.7	80.0	91.2	87.5	91.2	84.3	91.6	90.8	91.5	89.5
[3] 受診者への説明、及び要精検者への説明												
3-1 受診勧奨時に、「検診機関用チェックリスト 1.受診者への説明」が全項目記載された資料を、全員に個別配布したか*	66.7	50.9	50.0	43.6	64.3	48.4	62.6	46.1	69.3	47.1	69.7	48.0
3-2 要精検者全員に対し、受診可能な精密検査機関名(医療機関名)の一覧を提示したか*	44.4	21.4	50.0	20.0	46.2	23.4	43.9	20.0	41.6	26.1	41.8	25.7
3-3 上記(3-2)の一覧に掲載したすべての精密検査機関には、あらかじめ精密検査結果の報告を依頼したか*	24.6	10.7	16.7	9.1	25.1	13.3	24.6	10.4	25.3	15.0	25.5	14.5
[4] 精密検査結果の把握、精密検査未受診者の特定と受診勧奨												
4-1 精密検査方法及び、精密検査(治療)結果を把握したか*	98.2	77.7	100	81.8	97.1	77.3	97.7	75.7	98.2	83.7	98.2	82.9
4-2 精密検査方法及び、精密検査(治療)結果が不明の者については、本人もしくは精密検査機関への照会等により、結果を確認したか*	93.0	75.0	91.7	78.2	92.4	75.8	93.0	74.8	94.6	78.4	94.5	78.3
4-3 個人毎の精密検査方法及び、精密検査(治療)結果を、市区町村、検診機関(医療機関)、精密検査機関が共有したか*	89.5	64.3	75.0	65.5	88.3	61.7	89.5	62.6	89.8	62.7	90.3	61.8
4-4 過去5年間の精密検査方法及び、精密検査(治療)結果を記録しているか*	84.8	68.8	58.3	65.5	84.2	69.5	84.8	67.0	86.7	75.2	86.7	74.3
4-5 精密検査未受診と精密検査結果未把握を定義に従って区別し、精密検査未受診者を特定したか*	91.8	73.2	91.7	70.9	91.2	72.7	91.8	72.2	94.0	78.4	93.9	77.6
4-6 精密検査未受診者に精密検査の受診勧奨を行ったか*	94.2	73.2	91.7	69.1	94.2	72.7	94.2	70.4	95.8	77.1	95.8	76.3
[5] 地域保健・健康増進事業報告												
5-1 がん検診結果や精密検査結果の最終報告(令和3年度地域保健・健康増進事業報告)を行ったか*	100	99.1	100	96.4	100	98.4	100	99.1	100	99.3	100	100
5-2 がん検診の結果について、地域保健・健康増進事業報告の全項目を計上できるよう、委託先(検診機関(医療機関)、医師会など)に報告を求めたか*	97.1	89.3	91.7	90.9	97.1	86.7	96.5	87.8	98.2	86.9	98.2	86.8
5-3 がん検診の結果について、委託先からの報告内容が地域保健・健康増進事業報告を網羅できていない場合、改善を求めたか*	93.6	87.5	83.3	89.1	93.6	85.2	93.0	86.1	95.2	86.3	94.5	86.2
5-4 精密検査結果について、地域保健・健康増進事業報告の全項目を計上できるよう、委託先(検診機関(医療機関)、精密検査機関、医師会など)に報告を求めたか*	95.3	79.5	91.7	80.0	95.3	76.6	94.7	77.4	96.4	79.1	96.4	77.6
5-5 精密検査結果について、委託先からの報告内容が地域保健・健康増進事業報告を網羅できていない場合、改善を求めたか*	93.6	79.5	83.3	81.8	93.6	77.3	93.0	78.3	95.8	79.1	95.8	78.3
[6] 検診機関(医療機関)の質の担保												
6-1 委託先検診機関(医療機関)を、仕様書の内容に基づいて選定したか*	63.2	50.9	41.7	41.8	62.0	48.4	63.2	48.7	66.3	52.9	66.1	52.0
6-2 仕様書(もしくは実施要綱)の内容は、「仕様書に明記すべき必要最低限の精度管理項目」を満たしたか*	55.0	40.2	25.0	29.1	53.8	37.5	54.4	37.4	59.6	41.8	59.4	40.8
6-3 検診終了後に、委託先検診機関(医療機関)で仕様書(もしくは実施要綱)の内容が遵守されたことを確認したか*	31.6	12.5	16.7	10.9	31.6	12.5	31.6	12.2	35.5	17.6	35.8	17.8
6-4 検診機関(医療機関)に精度管理評価を個別にフィードバックしたか*	8.2	3.6	0	0	7.6	4.7	8.2	3.5	9.0	2.0	9.7	2.6
6-5 「検診機関用チェックリスト」の遵守状況をフィードバックしたか*	7.0	2.7	0	0	6.4	2.3	7.0	2.6	7.8	1.3	7.9	2.0
6-6 検診機関(医療機関)毎のプロセス指標値を集計してフィードバックしたか*	7.6	2.7	0	0	7.0	2.3	7.6	1.7	8.4	2.0	8.5	2.0
6-7 上記(6-4,6-5,6-6)の結果をふまえ、課題のある検診機関(医療機関)に改善策をフィードバックしたか*	5.8	2.7	0	0	5.3	1.6	5.8	1.7	6.6	1.3	6.7	1.3

表5 チェックリスト実施率（令和2年度の精度管理指標の把握に関する項目）

	実施したと回答した市区町村割合(%)											
	胃		胃		大腸		肺		乳		子宮頸	
	(エックス線)		(内視鏡)		集団	個別	集団	個別	集団	個別	集団	個別
	集団	個別	集団	個別								
集計対象市区町村数	171	105	16	50	171	122	171	109	164	152	164	152
集計対象市区町村割合(%)	95.5	58.7	8.9	27.9	95.5	68.2	95.5	60.9	91.6	84.9	91.6	84.9
【7】 受診率（受診者数）の集計												
7-1 受診率を集計したか*	94.7	88.6	87.5	90.0	94.7	87.7	94.7	88.1	95.1	90.1	95.1	91.4
7-2 受診率を性別・年齢5歳階級別に集計したか*	83.6	78.1	81.3	82.0	83.6	77.0	83.6	78.9	84.1	78.9	84.1	80.3
7-3 受診者数を検診機関別に集計したか*	90.6	82.9	81.3	84.0	90.6	82.8	90.6	82.6	90.2	82.2	89.6	83.6
7-4 受診者数を検診受診歴別に集計したか*	79.5	69.5	68.8	66.0	80.1	68.9	79.5	70.6	79.9	71.1	79.9	73.0
【8】 要精検率の集計												
8-1 要精検率を集計したか*	94.7	89.5	87.5	90.0	94.7	87.7	94.7	88.1	94.5	88.8	94.5	88.8
8-2 要精検率を性別・年齢5歳階級別に集計したか*	80.7	77.1	68.8	78.0	80.7	75.4	80.7	77.1	81.1	75.7	81.1	75.7
8-3 要精検率を検診機関別に集計したか*	82.5	73.3	62.5	72.0	82.5	70.5	82.5	72.5	83.5	67.8	83.5	68.4
8-4 要精検率を検診受診歴別に集計したか*	73.1	64.8	62.5	66.0	73.1	63.1	72.5	65.1	73.2	64.5	73.8	65.8
【9】 精検受診率の集計												
9-1 精検受診率を集計したか*	91.8	84.8	68.8	84.0	91.2	82.8	91.8	81.7	92.7	82.9	92.7	82.9
9-2 精検受診率を性別・年齢5歳階級別に集計したか*	77.2	70.5	62.5	74.0	77.2	68.9	77.2	69.7	78.0	69.7	78.0	69.7
9-3 精検受診率を検診機関別に集計したか*	81.9	70.5	56.3	68.0	81.9	67.2	81.9	68.8	82.9	65.8	82.9	65.8
9-4 精検受診率を検診受診歴別に集計したか*	70.8	60.0	56.3	60.0	70.8	59.0	70.2	59.6	71.3	59.9	71.3	61.2
【10】 精検未受診率の集計												
10-1 精検未受診率を集計したか*	76.6	66.7	68.8	68.0	76.0	64.8	76.6	66.1	77.4	67.1	77.4	66.4
【11】 がん発見率の集計												
11-1 がん発見率を集計したか*	91.2	78.1	87.5	84.0	90.6	77.0	91.2	78.0	92.1	77.6	92.1	77.6
11-2 がん発見率を性別・年齢5歳階級別に集計したか*	74.9	65.7	68.8	72.0	74.9	63.9	74.9	66.1	75.6	64.5	75.6	63.2
11-3 がん発見率を検診機関別に集計したか*	78.4	63.8	56.3	64.0	77.8	61.5	78.4	63.3	79.3	62.5	79.3	60.5
11-4 がん発見率を検診受診歴別に集計したか*	65.5	53.3	56.3	56.0	65.5	51.6	64.9	53.2	66.5	54.6	66.5	54.6
11-5 がん発見率を検査方法別に集計したか*	-	-	-	-	-	-	-	-	76.2	63.8	-	-
【12】 陽性反応適中度の集計												
12-1 陽性反応適中度を集計したか*	59.6	50.5	43.8	48.0	59.1	48.4	59.1	49.5	61.0	49.3	61.0	48.7
12-2 陽性反応適中度を性別・年齢5歳階級別に集計したか*	52.0	41.0	50.0	42.0	51.5	39.3	51.5	40.4	53.0	40.8	53.0	39.5
12-3 陽性反応適中度を検診機関別に集計したか*	56.1	45.7	50.0	46.0	55.6	43.4	55.0	44.0	56.1	44.1	56.1	42.1
12-4 陽性反応適中度を検診受診歴別に集計したか*	49.1	37.1	50.0	38.0	49.1	36.1	48.5	36.7	50.0	38.2	50.0	37.5
12-5 陽性反応適中度を検査方法別に集計したか*	-	-	-	-	-	-	-	-	54.9	42.8	-	-
【13】 早期がん割合の集計												
13-1 早期がん割合を集計したか*	67.8	51.4	68.8	58.0	67.8	47.5	66.7	48.6	72.6	51.3	-	-
13-2 早期がん割合を性別・年齢5歳階級別に集計したか*	65.5	48.6	56.3	52.0	65.5	45.1	64.3	46.8	69.5	47.4	-	-
13-3 早期がん割合を検診機関別に集計したか*	64.3	45.7	56.3	46.0	63.7	41.8	62.6	44.0	67.1	44.1	-	-
13-4 早期がん割合を検診受診歴別に集計したか*	59.6	43.8	56.3	42.0	59.6	40.2	58.5	42.2	62.8	42.1	-	-
13-5 早期がん割合を検査方法別に集計したか*	-	-	-	-	-	-	-	-	65.9	44.7	-	-
【14】 粘膜内がん、非浸潤がんの集計												
14-1 粘膜内がんを集計したか*	69.6	52.4	56.3	58.0	69.0	49.2	-	-	-	-	-	-
14-1 非浸潤がんを集計したか*	-	-	-	-	-	-	-	-	74.4	52.0	-	-
【15】 上皮内病変（CIN・AISなど）数の集計												
15-1 上皮内病変（CIN・AISなど）数を集計したか（区分毎）*	-	-	-	-	-	-	-	-	-	-	78.7	55.3
15-2 上皮内病変（CIN・AISなど）数を年齢5歳階級別に集計したか（区分毎）*	-	-	-	-	-	-	-	-	-	-	76.8	52.0
15-3 上皮内病変（CIN・AISなど）数を検診機関別に集計したか（区分毎）*	-	-	-	-	-	-	-	-	-	-	72.6	42.8
15-4 上皮内病変（CIN・AISなど）数を検診受診歴別に集計したか（区分毎）*	-	-	-	-	-	-	-	-	-	-	69.5	46.1
【16】 進行度がA期のがん割合の集計												
16-1 進行度がA期のがん割合を集計したか*	-	-	-	-	-	-	-	-	-	-	68.9	45.4
16-2 進行度がA期のがん割合を年齢5歳階級別に集計したか*	-	-	-	-	-	-	-	-	-	-	68.3	44.1
16-3 進行度がA期のがん割合を検診機関別に集計したか*	-	-	-	-	-	-	-	-	-	-	65.2	40.8
16-4 進行度がA期のがん割合を検診受診歴別に集計したか*	-	-	-	-	-	-	-	-	-	-	62.2	39.5

* 「事業評価のためのチェックリスト・市区町村用」に記載されている項目

国立がん研究センター がん情報サービス https://ganjoho.jp/med_pro/pre_scr/screening/check_list.html

胃がん（エックス線）

自治体名	令和2年度プロセス指標値(男女計 50~74歳)														
	受診者数(人)			要精検率(%)			精検受診率(%)			がん発見率(%)			陽性反応適中度(%)		
	集団	個別	計	集団	個別	計	集団	個別	計	集団	個別	計	集団	個別	計
刺湖町	189	8	197	3.7	0	3.6	85.7	-	85.7	0	-	0	0	-	0
下川町	104	27	131	6.7	0	5.3	85.7	-	85.7	0.96	-	0.76	14.29	-	14.29
美深町	139	-	139	11.5	-	11.5	75.0	-	75.0	0	-	0	0	-	0
音威子府村	29	-	29	0	-	0	-	-	-	-	-	-	-	-	-
中川町	76	-	76	15.8	-	15.8	66.7	-	66.7	0	-	0	0	-	0
幌加内町	50	-	50	2.0	-	2.0	0	-	0	0	-	0	0	-	0
増毛町	228	11	239	6.1	9.1	6.3	71.4	100	73.3	0	0	0	0	0	0
小平町	99	-	99	4.0	-	4.0	50.0	-	50.0	0	-	0	0	-	0
吉前町	52	-	52	3.8	-	3.8	50.0	-	50.0	0	-	0	0	-	0
羽幌町	195	-	195	4.1	-	4.1	75.0	-	75.0	0	-	0	0	-	0
初山別村	108	-	108	6.5	-	6.5	85.7	-	85.7	0	-	0	0	-	0
遠別町	85	-	85	4.7	-	4.7	75.0	-	75.0	0	-	0	0	-	0
天塩町	132	3	135	4.5	33.3	5.2	100	0	85.7	0	0	0	0	0	0
猿払村	30	26	56	10.0	0	5.4	66.7	-	66.7	0	-	0	0	-	0
浜頓別町	93	-	93	5.4	-	5.4	60.0	-	60.0	0	-	0	0	-	0
中頓別町	68	-	68	14.7	-	14.7	60.0	-	60.0	0	-	0	0	-	0
枝幸町	111	-	111	6.3	-	6.3	28.6	-	28.6	0	-	0	0	-	0
豊満町	154	-	154	13.6	-	13.6	52.4	-	52.4	0	-	0	0	-	0
礼文町	2	-	2	0	-	0	-	-	-	-	-	-	-	-	-
利尻町	23	-	23	17.4	-	17.4	75.0	-	75.0	0	-	0	0	-	0
利尻富士町	36	-	36	11.1	-	11.1	100	-	100	0	-	0	0	-	0
幌延町	77	-	77	13.0	-	13.0	80.0	-	80.0	0	-	0	0	-	0
美幌町	264	-	264	4.9	-	4.9	92.3	-	92.3	0	-	0	0	-	0
津別町	137	29	166	3.6	0	3.0	100	-	100	0	-	0	0	-	0
斜里町	222	-	222	9.5	-	9.5	90.5	-	90.5	0	-	0	0	-	0
清里町	78	-	78	6.4	-	6.4	60.0	-	60.0	0	-	0	0	-	0
小清水町	173	84	257	4.6	7.1	5.4	100	16.7	64.3	0	0	0	0	0	0
訓子府町	230	7	237	6.5	14.3	6.8	73.3	100	75.0	0	0	0	0	0	0
置戸町	110	-	110	3.6	-	3.6	100	-	100	0	-	0	0	-	0
佐呂間町	230	-	230	5.7	-	5.7	92.3	-	92.3	0	-	0	0	-	0
遠軽町	420	20	440	5.7	10.0	5.9	100	0	92.3	0.48	0	0.45	8.33	0	7.69
湧別町	338	-	338	5.3	-	5.3	72.2	-	72.2	0.30	-	0.30	5.56	-	5.56
滝上町	33	-	33	0	-	0	-	-	-	-	-	-	-	-	-
興部町	110	-	110	0.9	-	0.9	100	-	100	0	-	0	0	-	0
西興部村	26	-	26	0	-	0	-	-	-	-	-	-	-	-	-
雄武町	39	27	66	2.6	11.1	6.1	100	33.3	50.0	0	0	0	0	0	0
大空町	126	197	323	1.6	5.6	4.0	100	100	100	0	0	0	0	0	0
豊浦町	50	11	61	2.0	27.3	6.6	100	100	100	0	9.09	1.64	0	33.33	25.00
壮瞥町	22	7	29	18.2	28.6	20.7	75.0	50.0	66.7	0	0	0	0	0	0
白老町	331	-	331	9.1	-	9.1	66.7	-	66.7	0	-	0	0	-	0
厚真町	188	-	188	2.1	-	2.1	100	-	100	0	-	0	0	-	0
洞爺湖町	200	41	241	4.5	9.8	5.4	88.9	50.0	76.9	0	0	0	0	0	0
安平町	375	-	375	2.7	-	2.7	80.0	-	80.0	0	-	0	0	-	0
むかわ町	341	-	341	5.9	-	5.9	70.0	-	70.0	0	-	0	0	-	0
日高町	217	-	217	2.3	-	2.3	40.0	-	40.0	0	-	0	0	-	0
平取町	170	25	195	9.4	28.0	11.8	100	85.7	95.7	0	0	0	0	0	0
新冠町	141	19	160	7.8	5.3	7.5	90.9	100	91.7	0	0	0	0	0	0
浦河町	254	2	256	5.5	0	5.5	64.3	-	64.3	0.39	-	0.39	7.14	-	7.14
様似町	123	4	127	4.1	75.0	6.3	80.0	33.3	62.5	0	0	0	0	0	0
えりも町	73	-	73	1.4	-	1.4	100	-	100	0	-	0	0	-	0
新ひだか町	224	56	280	4.5	3.6	4.3	80.0	50.0	75.0	0	1.79	0.36	0	50.00	8.33
音更町	888	-	888	7.8	-	7.8	59.4	-	59.4	0	-	0	0	-	0
士幌町	179	-	179	7.8	-	7.8	78.6	-	78.6	0	-	0	0	-	0
上士幌町	221	-	221	8.6	-	8.6	78.9	-	78.9	0	-	0	0	-	0
鹿追町	66	-	66	19.7	-	19.7	92.3	-	92.3	1.52	-	1.52	7.69	-	7.69
新得町	118	-	118	6.8	-	6.8	75.0	-	75.0	0	-	0	0	-	0
清水町	229	92	321	2.6	1.1	2.2	100	100	100	0	0	0	0	0	0
芽室町	308	-	308	10.4	-	10.4	93.8	-	93.8	0	-	0	0	-	0
中札内村	128	76	204	3.1	5.3	3.9	100	100	100	0	0	0	0	0	0
更別村	65	164	229	7.7	7.9	7.9	60.0	76.9	72.2	0	0	0	0	0	0
大樹町	167	1	168	8.4	0	8.3	71.4	-	71.4	0	-	0	0	-	0
広尾町	177	41	218	5.6	22.0	8.7	100	100	100	0	0	0	0	0	0
幕別町	448	369	817	11.2	5.7	8.7	74.0	85.7	77.5	0.22	0	0.12	2.00	0	1.41
池田町	59	94	153	5.1	3.2	3.9	33.3	100	66.7	0	0	0	0	0	0
豊頃町	126	4	130	10.3	0	10.0	69.2	-	69.2	0	-	0	0	-	0
本別町	196	-	196	4.6	-	4.6	55.6	-	55.6	0	-	0	0	-	0
足寄町	73	-	73	5.5	-	5.5	100	-	100	0	-	0	0	-	0
陸別町	137	5	142	1.5	20.0	2.1	50.0	100	66.7	0	0	0	0	0	0
浦幌町	249	-	249	8.4	-	8.4	90.5	-	90.5	0	-	0	0	-	0
釧路町	144	146	290	0.7	3.4	2.1	100	40.0	50.0	0	0	0	0	0	0
厚岸町	175	29	204	6.3	17.2	7.8	81.8	100	87.5	0	0	0	0	0	0
浜中町	131	8	139	9.9	0	9.4	92.3	-	92.3	0	-	0	0	-	0
標茶町	295	5	300	8.1	0	8.0	70.8	-	70.8	0	-	0	0	-	0
弟子屈町	187	12	199	3.2	8.3	3.5	66.7	100	71.4	0	0	0	0	0	0
鶴居村	144	15	159	2.1	6.7	2.5	66.7	100	75.0	0	0	0	0	0	0
白糠町	101	34	135	2.0	2.9	2.2	100	100	100	0	0	0	0	0	0
別海町	503	-	503	3.2	-	3.2	68.8	-	68.8	0	-	0	0	-	0
中標津町	356	10	366	8.1	20.0	8.5	75.9	0	71.0	0.56	0	0.55	6.90	0	6.45
標津町	85	-	85	7.1	-	7.1	66.7	-	66.7	0	-	0	0	-	0
羅臼町	95	2	97	10.5	0	10.3	80.0	-	80.0	0	-	0	0	-	0

胃がん（内視鏡）

自治体名	令和2年度プロセス指標値(男女計 50~74歳)														
	受診者数(人)			要精検率(%)			精検受診率(%)			がん発見率(%)			陽性反応適中度(%)		
	集団	個別	計	集団	個別	計	集団	個別	計	集団	個別	計	集団	個別	計
剣淵町	-	-	-	-	-	-	-	-	-	-	-	-	-	-	-
下川町	-	-	-	-	-	-	-	-	-	-	-	-	-	-	-
美深町	-	-	-	-	-	-	-	-	-	-	-	-	-	-	-
音威子府村	-	-	-	-	-	-	-	-	-	-	-	-	-	-	-
中川町	-	2	2	-	0	0	-	-	-	-	-	-	-	-	-
幌加内町	-	-	-	-	-	-	-	-	-	-	-	-	-	-	-
増毛町	-	-	-	-	-	-	-	-	-	-	-	-	-	-	-
小平町	-	2	2	-	0	0	-	-	-	-	-	-	-	-	-
吉前町	-	-	-	-	-	-	-	-	-	-	-	-	-	-	-
羽幌町	-	19	19	-	5.3	5.3	-	100	100	-	0	0	-	0	0
初山別村	-	-	-	-	-	-	-	-	-	-	-	-	-	-	-
遠別町	-	-	-	-	-	-	-	-	-	-	-	-	-	-	-
天塩町	-	-	-	-	-	-	-	-	-	-	-	-	-	-	-
猿払村	-	34	34	-	20.6	20.6	-	42.9	42.9	-	0	0	-	0	0
浜頓別町	9	-	9	11.1	-	11.1	100	-	100	0	-	0	0	-	0
中頓別町	-	-	-	-	-	-	-	-	-	-	-	-	-	-	-
枝幸町	-	1	1	-	0	0	-	-	-	-	-	-	-	-	-
豊富町	-	-	-	-	-	-	-	-	-	-	-	-	-	-	-
礼文町	99	-	99	4.0	-	4.0	25.0	-	25.0	0	-	0	0	-	0
利尻町	-	2	2	-	0	0	-	-	-	-	-	-	-	-	-
利尻富士町	-	-	-	-	-	-	-	-	-	-	-	-	-	-	-
幌延町	-	-	-	-	-	-	-	-	-	-	-	-	-	-	-
美幌町	-	-	-	-	-	-	-	-	-	-	-	-	-	-	-
津別町	-	-	-	-	-	-	-	-	-	-	-	-	-	-	-
斜里町	-	-	-	-	-	-	-	-	-	-	-	-	-	-	-
清里町	-	-	-	-	-	-	-	-	-	-	-	-	-	-	-
小清水町	-	-	-	-	-	-	-	-	-	-	-	-	-	-	-
訓子府町	-	-	-	-	-	-	-	-	-	-	-	-	-	-	-
置戸町	97	-	97	20.6	-	20.6	100	-	100	0	-	0	0	-	0
佐呂間町	-	-	-	-	-	-	-	-	-	-	-	-	-	-	-
遠軽町	-	-	-	-	-	-	-	-	-	-	-	-	-	-	-
湧別町	-	-	-	-	-	-	-	-	-	-	-	-	-	-	-
滝上町	-	-	-	-	-	-	-	-	-	-	-	-	-	-	-
興部町	-	-	-	-	-	-	-	-	-	-	-	-	-	-	-
西興部村	-	-	-	-	-	-	-	-	-	-	-	-	-	-	-
雄武町	-	-	-	-	-	-	-	-	-	-	-	-	-	-	-
大空町	-	-	-	-	-	-	-	-	-	-	-	-	-	-	-
豊浦町	-	-	-	-	-	-	-	-	-	-	-	-	-	-	-
壮瞥町	-	-	-	-	-	-	-	-	-	-	-	-	-	-	-
白老町	-	-	-	-	-	-	-	-	-	-	-	-	-	-	-
厚真町	-	-	-	-	-	-	-	-	-	-	-	-	-	-	-
洞爺湖町	-	-	-	-	-	-	-	-	-	-	-	-	-	-	-
安平町	-	-	-	-	-	-	-	-	-	-	-	-	-	-	-
むかわ町	15	-	15	53.3	-	53.3	75.0	-	75.0	0	-	0	0	-	0
日高町	-	-	-	-	-	-	-	-	-	-	-	-	-	-	-
平取町	-	-	-	-	-	-	-	-	-	-	-	-	-	-	-
新冠町	-	33	33	-	0	0	-	-	-	-	-	-	-	-	-
浦河町	-	-	-	-	-	-	-	-	-	-	-	-	-	-	-
様似町	-	8	8	-	50.0	50.0	-	50.0	50.0	-	0	0	-	0	0
えりも町	-	-	-	-	-	-	-	-	-	-	-	-	-	-	-
新ひだか町	-	11	11	-	0	0	-	-	-	-	-	-	-	-	-
音更町	-	-	-	-	-	-	-	-	-	-	-	-	-	-	-
士幌町	-	-	-	-	-	-	-	-	-	-	-	-	-	-	-
上士幌町	2	6	8	0	0	0	-	-	-	-	-	-	-	-	-
鹿追町	-	-	-	-	-	-	-	-	-	-	-	-	-	-	-
新得町	-	-	-	-	-	-	-	-	-	-	-	-	-	-	-
清水町	-	-	-	-	-	-	-	-	-	-	-	-	-	-	-
芽室町	244	-	244	1.6	-	1.6	100	-	100	0	-	0	0	-	0
中札内村	-	1	1	-	0	0	-	-	-	-	-	-	-	-	-
更別村	-	-	-	-	-	-	-	-	-	-	-	-	-	-	-
大樹町	-	-	-	-	-	-	-	-	-	-	-	-	-	-	-
広尾町	-	12	12	-	0	0	-	-	-	-	-	-	-	-	-
幕別町	-	92	92	-	4.3	4.3	-	50.0	50.0	-	0	0	-	0	0
池田町	-	44	44	-	2.3	2.3	-	100	100	-	0	0	-	0	0
豊頃町	-	-	-	-	-	-	-	-	-	-	-	-	-	-	-
本別町	-	-	-	-	-	-	-	-	-	-	-	-	-	-	-
足寄町	-	-	-	-	-	-	-	-	-	-	-	-	-	-	-
陸別町	-	-	-	-	-	-	-	-	-	-	-	-	-	-	-
浦幌町	-	-	-	-	-	-	-	-	-	-	-	-	-	-	-
釧路町	-	-	-	-	-	-	-	-	-	-	-	-	-	-	-
厚岸町	-	-	-	-	-	-	-	-	-	-	-	-	-	-	-
浜中町	-	-	-	-	-	-	-	-	-	-	-	-	-	-	-
標茶町	-	-	-	-	-	-	-	-	-	-	-	-	-	-	-
弟子屈町	-	-	-	-	-	-	-	-	-	-	-	-	-	-	-
鶴居村	-	17	17	-	5.9	5.9	-	100	100	-	0	0	-	0	0
白糖町	-	-	-	-	-	-	-	-	-	-	-	-	-	-	-
別海町	-	-	-	-	-	-	-	-	-	-	-	-	-	-	-
中標津町	-	-	-	-	-	-	-	-	-	-	-	-	-	-	-
標津町	-	-	-	-	-	-	-	-	-	-	-	-	-	-	-
羅臼町	-	-	-	-	-	-	-	-	-	-	-	-	-	-	-

肺がん

自治体名	令和2年度プロセス指標値(男女計 40~74歳)														
	受診者数(人)			要精検率(%)			精検受診率(%)			がん発見率(%)			陽性反応適中度(%)		
	集団	個別	計	集団	個別	計	集団	個別	計	集団	個別	計	集団	個別	計
剣淵町	358	-	358	0.6	-	0.6	100	-	100	0	-	0	0	-	0
下川町	152	26	178	0	0	0	-	-	-	-	-	-	-	-	-
美深町	308	-	308	1.6	-	1.6	100	-	100	0	-	0	0	-	0
音威子府村	47	-	47	0	-	0	-	-	-	-	-	-	-	-	-
中川町	162	2	164	1.2	0	1.2	100	-	100	0	-	0	0	-	0
幌加内町	96	-	96	1.0	-	1.0	100	-	100	0	-	0	0	-	0
増毛町	352	19	371	0.3	0	0.3	100	-	100	0.28	-	0.27	100	-	100
小平町	189	-	189	0	-	0	-	-	-	-	-	-	-	-	-
吉前町	83	-	83	4.8	-	4.8	100	-	100	0	-	0	0	-	0
羽幌町	280	20	300	0.7	0	0.7	100	-	100	0	-	0	0	-	0
初山別村	132	-	132	0	-	0	-	-	-	-	-	-	-	-	-
遠別町	129	-	129	0	-	0	-	-	-	-	-	-	-	-	-
天塩町	200	5	205	0	20.0	0.5	-	0	0	-	0	0	-	0	0
猿払村	44	80	124	0	0	0	-	-	-	-	-	-	-	-	-
浜頓別町	154	-	154	1.3	-	1.3	100	-	100	0	-	0	0	-	0
中頓別町	98	-	98	0	-	0	-	-	-	-	-	-	-	-	-
枝幸町	233	-	233	1.3	-	1.3	66.7	-	66.7	0	-	0	0	-	0
豊富町	324	-	324	1.9	-	1.9	100	-	100	0.31	-	0.31	16.67	-	16.67
礼文町	159	-	159	0.6	-	0.6	100	-	100	0	-	0	0	-	0
利尻町	116	2	118	1.7	0	1.7	100	-	100	0	-	0	0	-	0
利尻富士町	96	-	96	1.0	-	1.0	0	-	0	0	-	0	0	-	0
幌延町	132	-	132	3.0	-	3.0	25.0	-	25.0	0	-	0	0	-	0
美幌町	373	-	373	0.5	-	0.5	50.0	-	50.0	0	-	0	0	-	0
津別町	226	67	293	0	0	0	-	-	-	-	-	-	-	-	-
斜里町	331	-	331	3.0	-	3.0	100	-	100	0	-	0	0	-	0
清里町	213	-	213	0.5	-	0.5	0	-	0	0	-	0	0	-	0
小清水町	198	122	320	1.5	0.8	1.3	100	0	75.0	0	0	0	0	0	0
訓子府町	367	21	388	1.1	0	1.0	75.0	-	75.0	0	-	0	0	-	0
置戸町	308	-	308	1.6	-	1.6	80.0	-	80.0	0	-	0	0	-	0
佐呂間町	383	-	383	0.3	-	0.3	100	-	100	0	-	0	0	-	0
遠軽町	594	99	693	0.8	0	0.7	100	-	100	0.17	-	0.14	20.00	-	20.00
湧別町	515	-	515	0.2	-	0.2	100	-	100	0.19	-	0.19	100	-	100
滝上町	38	-	38	0	-	0	-	-	-	-	-	-	-	-	-
興部町	162	-	162	0	-	0	-	-	-	-	-	-	-	-	-
西興部村	62	-	62	0	-	0	-	-	-	-	-	-	-	-	-
雄武町	71	75	146	5.6	4.0	4.8	100	33.3	71.4	0	0	0	0	0	0
大空町	71	377	448	1.4	4.0	3.6	100	73.3	75.0	0	0	0	0	0	0
豊浦町	151	45	196	1.3	0	1.0	100	-	100	0	-	0	0	-	0
社管町	89	12	101	2.2	0	2.0	100	-	100	0	-	0	0	-	0
白老町	874	-	874	1.9	-	1.9	94.1	-	94.1	0.23	-	0.23	11.76	-	11.76
厚真町	758	-	758	2.2	-	2.2	82.4	-	82.4	0	-	0	0	-	0
洞爺湖町	275	123	398	1.5	1.6	1.5	75.0	100	83.3	0	0	0	0	0	0
安平町	518	-	518	0.6	-	0.6	66.7	-	66.7	0.19	-	0.19	33.33	-	33.33
むかわ町	588	-	588	0	-	0	-	-	-	-	-	-	-	-	-
日高町	332	-	332	1.5	-	1.5	100	-	100	0	-	0	0	-	0
平取町	358	35	393	2.5	0	2.3	77.8	-	77.8	0	-	0	0	-	0
新冠町	238	90	328	1.3	2.2	1.5	100	100	100	0	0	0	0	0	0
浦河町	364	2	366	1.9	0	1.9	85.7	-	85.7	0	-	0	0	-	0
様似町	157	7	164	0.6	0	0.6	0	-	0	0	-	0	0	-	0
えりも町	179	-	179	0.6	-	0.6	100	-	100	0.56	-	0.56	100	-	100
新ひだか町	320	137	457	1.9	0	1.3	100	-	100	0	-	0	0	-	0
音更町	1,280	196	1,476	0	3.6	0.5	-	28.6	28.6	-	0	0	-	0	0
士幌町	370	-	370	0.5	-	0.5	50.0	-	50.0	0	-	0	0	-	0
上士幌町	390	-	390	1.8	-	1.8	100	-	100	0	-	0	0	-	0
鹿追町	110	-	110	0	-	0	-	-	-	-	-	-	-	-	-
新得町	106	-	106	0	-	0	-	-	-	-	-	-	-	-	-
清水町	313	147	460	0.6	0	0.4	100	-	100	0	-	0	0	-	0
芽室町	772	-	772	1.8	-	1.8	78.6	-	78.6	0	-	0	0	-	0
中札内村	220	108	328	0.9	0	0.6	100	-	100	0	-	0	0	-	0
更別村	165	259	424	1.8	1.2	1.4	100	66.7	83.3	0	0	0	0	0	0
大樹町	215	30	245	3.3	6.7	3.7	85.7	100	88.9	0.47	0	0.41	14.29	0	11.11
広尾町	254	59	313	1.2	0	1.0	33.3	-	33.3	0	-	0	0	-	0
幕別町	775	791	1,566	4.4	1.4	2.9	79.4	90.9	82.2	0.13	0	0.06	2.94	0	2.22
池田町	89	195	284	0	6.2	4.2	-	100	100	-	0	0	-	0	0
豊頃町	219	4	223	2.7	0	2.7	66.7	-	66.7	0	-	0	0	-	0
本別町	463	-	463	1.1	-	1.1	100	-	100	0.22	-	0.22	20.00	-	20.00
足寄町	236	-	236	0.4	-	0.4	100	-	100	0	-	0	0	-	0
陸別町	202	5	207	0	20.0	0.5	-	100	100	-	20.00	0.48	-	100	100
浦幌町	313	-	313	0	-	0	-	-	-	-	-	-	-	-	-
釧路町	189	205	394	0	0.5	0.3	-	100	100	-	0	0	-	0	0
厚岸町	281	30	311	0	0	0	-	-	-	-	-	-	-	-	-
浜中町	209	11	220	0.5	0	0.5	100	-	100	0	-	0	0	-	0
標茶町	442	20	462	0.9	0	0.9	50.0	-	50.0	0	-	0	0	-	0
弟子屈町	365	48	413	0	0	0	-	-	-	-	-	-	-	-	-
鶴居村	216	44	260	0.5	2.3	0.8	100	100	100	0	0	0	0	0	0
白糠町	177	52	229	0	0	0	-	-	-	-	-	-	-	-	-
別海町	965	-	965	0.1	-	0.1	100	-	100	0	-	0	0	-	0
中標津町	628	36	664	3.7	0	3.5	82.6	-	82.6	0	-	0	0	-	0
標津町	185	-	185	0.5	-	0.5	100	-	100	0	-	0	0	-	0
羅臼町	188	8	196	0.5	0	0.5	100	-	100	0	-	0	0	-	0

乳がん

自治体名	令和2年度プロセス指標値(女 40~74歳)														
	受診者数(人)			要精検率(%)			精検受診率(%)			がん発見率(%)		陽性反応適中率(%)			
	集団	個別	計	集団	個別	計	集団	個別	計	集団	個別	計	集団	個別	計
剣淵町	78	70	148	0	2.9	1.4	-	100	100	-	1.43	0.68	-	-	-
下川町	141	43	184	2.8	0	2.2	100	-	100	0.71	-	0.54	25.00	-	25.00
美深町	88	4	92	2.3	0	2.2	100	-	100	1.14	-	1.09	50.00	-	50.00
音威子府村	20	-	20	0	-	0	-	-	-	-	-	-	-	-	-
中川町	85	1	86	3.5	0	3.5	100	-	100	0	-	0	0	-	0
幌加内町	48	-	48	0	-	0	-	-	-	-	-	-	-	-	-
増毛町	233	51	284	2.6	7.8	3.5	100	100	100	0.43	0	0.35	16.67	0	10.00
小平町	36	11	47	0	18.2	4.3	-	0	0	-	0	0	-	0	0
吉前町	50	4	54	4.0	50.0	7.4	100	100	100	2.00	0	1.85	50.00	0	25.00
羽幌町	151	-	151	13.2	-	13.2	100	-	100	0	-	0	0	-	0
初山別村	114	1	115	2.6	0	2.6	100	-	100	0	-	0	0	-	0
遠別町	123	-	123	1.6	-	1.6	50.0	-	50.0	0	-	0	0	-	0
天塩町	78	-	78	0	-	0	-	-	-	-	-	-	-	-	-
猿払村	121	4	125	1.7	0	1.6	100	-	100	0	-	0	0	-	0
浜頓別町	83	-	83	0	-	0	-	-	-	-	-	-	-	-	-
中頓別町	62	-	62	1.6	-	1.6	100	-	100	0	-	0	0	-	0
枝幸町	153	16	169	0.7	0	0.6	100	-	100	0.65	-	0.59	100	-	100
豊富町	56	-	56	3.6	-	3.6	100	-	100	0	-	0	0	-	0
礼文町	70	-	70	7.1	-	7.1	80.0	-	80.0	0	-	0	0	-	0
利尻町	72	-	72	9.7	-	9.7	85.7	-	85.7	0	-	0	0	-	0
利尻富士町	97	-	97	6.2	-	6.2	100	-	100	0	-	0	0	-	0
幌延町	124	2	126	4.8	0	4.8	66.7	-	66.7	0	-	0	0	-	0
美幌町	330	6	336	2.1	0	2.1	100	-	100	0.30	-	0.30	14.29	-	14.29
津別町	83	35	118	0	5.7	1.7	-	50.0	50.0	-	0	0	-	0	0
斜里町	201	29	230	9.5	3.4	8.7	100	100	100	0	0	0	0	0	0
清里町	141	-	141	8.5	-	8.5	100	-	100	0	-	0	0	-	0
小清水町	135	117	252	5.2	7.7	6.3	100	55.6	75.0	0	0	0	0	0	0
訓子府町	80	21	101	3.8	9.5	5.0	100	100	100	0	0	0	0	0	0
置戸町	77	27	104	2.6	3.7	2.9	100	0	66.7	1.30	0	0.96	50.00	0	33.33
佐呂間町	140	4	144	2.9	0	2.8	100	-	100	0	-	0	0	-	0
遠軽町	354	104	458	3.1	14.4	5.7	81.8	80.0	80.8	0.56	0.96	0.66	18.18	6.67	11.54
湧別町	146	-	146	0.7	-	0.7	100	-	100	0.68	-	0.68	100	-	100
滝上町	43	1	44	0	0	0	-	-	-	-	-	-	-	-	-
興部町	55	2	57	0	0	0	-	-	-	-	-	-	-	-	-
西興部村	22	-	22	0	-	0	-	-	-	-	-	-	-	-	-
雄武町	65	23	88	9.2	0	6.8	100	-	100	0	-	0	0	-	0
大空町	166	116	282	0.6	9.5	4.3	100	81.8	83.3	0.60	0	0.35	100	0	8.33
豊浦町	84	15	99	0	6.7	1.0	-	100	100	-	0	0	-	0	0
壮瞥町	26	5	31	0	0	0	-	-	-	-	-	-	-	-	-
白老町	183	44	227	3.8	4.5	4.0	100	50.0	88.9	0.55	0	0.44	14.29	0	11.11
厚真町	77	-	77	2.6	-	2.6	100	-	100	0	-	0	0	-	0
洞爺湖町	79	30	109	1.3	20.0	6.4	100	100	100	0	0	0	0	0	0
安平町	330	-	330	1.5	-	1.5	100	-	100	0	-	0	0	-	0
むかわ町	236	49	285	1.7	2.0	1.8	100	100	100	0	0	0	0	0	0
日高町	181	18	199	2.2	11.1	3.0	100	100	100	0	0	0	0	0	0
平取町	96	17	113	3.1	0	2.7	100	-	100	1.04	-	0.88	33.33	-	33.33
新冠町	124	52	176	0.8	1.9	1.1	100	0	50.0	0.81	0	0.57	100	0	50.00
浦河町	136	3	139	1.5	0	1.4	100	-	100	0	-	0	0	-	0
様似町	131	8	139	0	25.0	1.4	-	50.0	50.0	-	12.50	0.72	-	50.00	50.00
えりも町	74	13	87	1.4	0	1.1	100	-	100	0	-	0	0	-	0
新ひだか町	303	79	382	1.7	1.3	1.6	80.0	0	66.7	0.33	0	0.26	20.00	0	16.67
音更町	402	715	1,117	9.7	2.9	5.4	92.3	76.2	86.7	0.75	0	0.27	7.69	0	5.00
士幌町	112	21	133	6.3	0	5.3	71.4	-	71.4	0	-	0	0	-	0
上士幌町	124	55	179	1.6	0	1.1	100	-	100	0.81	-	0.56	50.00	-	50.00
鹿追町	62	16	78	3.2	0	2.6	100	-	100	0	-	0	0	-	0
新得町	94	33	127	0	0	0	-	-	-	-	-	-	-	-	-
清水町	141	65	206	2.8	4.6	3.4	100	66.7	85.7	1.42	0	0.97	50.00	0	28.57
芽室町	466	-	466	5.8	-	5.8	77.8	-	77.8	0.21	-	0.21	3.70	-	3.70
中札内村	36	47	83	2.8	8.5	6.0	100	100	100	0	0	0	0	0	0
更別村	21	41	62	0	0	0	-	-	-	-	-	-	-	-	-
大樹町	56	19	75	10.7	5.3	9.3	100	100	100	0	0	0	0	0	0
広尾町	144	23	167	1.4	0	1.2	100	-	100	0.69	-	0.60	50.00	-	50.00
幕別町	285	491	776	3.5	4.1	3.9	90.0	65.0	73.3	0.35	0	0.13	10.00	0	3.33
池田町	102	86	188	1.0	3.5	2.1	100	66.7	75.0	0	0	0	0	0	0
豊頃町	69	24	93	0	0	0	-	-	-	-	-	-	-	-	-
本別町	118	21	139	0	4.8	0.7	-	100	100	-	0	0	-	0	0
足寄町	84	34	118	3.6	2.9	3.4	100	0	75.0	0	0	0	0	0	0
陸別町	60	9	69	3.3	0	2.9	100	-	100	1.67	-	1.45	50.00	-	50.00
浦幌町	98	21	119	3.1	14.3	5.0	0	33.3	16.7	0	0	0	0	0	0
釧路町	-	262	262	-	5.0	5.0	-	100	100	-	0.76	0.76	-	15.38	15.38
厚岸町	90	40	130	0	5.0	1.5	-	100	100	-	2.50	0.77	-	50.00	50.00
浜中町	74	29	103	0	3.4	1.0	-	100	100	-	0	0	-	0	0
標茶町	78	52	130	0	1.9	0.8	-	100	100	-	1.92	0.77	-	100	100
弟子屈町	176	34	210	0	2.9	0.5	-	100	100	-	0	0	-	0	0
鶴居村	30	43	73	0	9.3	5.5	-	75.0	75.0	-	0	0	-	0	0
白糠町	17	81	98	5.9	3.7	4.1	100	100	100	0	2.47	2.04	0	66.67	50.00
別海町	275	27	302	7.3	14.8	7.9	20.0	25.0	20.8	0	0	0	0	0	0
中標津町	230	75	305	4.8	5.3	4.9	100	25.0	80.0	0	1.33	0.33	0	25.00	6.67
標津町	102	1	103	6.9	0	6.8	85.7	-	85.7	0	-	0	0	-	0
羅臼町	96	13	109	7.3	23.1	9.2	85.7	100	90.0	0	0	0	0	0	0

【青森県】 都道府県別がん検診実施状況

1 指針に基づくがん検診実施状況(青森県)

表1 指針に基づく検診実施状況(令和4年度の検診実施状況)

	実施したと回答した市区町村割合(%)				
	胃 ^{*1}	大腸	肺	乳	子宮頸
集計対象市区町村数	40	40	40	40	40
集計対象市区町村割合(%)	100	100	100	100	100
指針に基づく対象年齢で検診を実施した ^{*1 *2}	2.5	87.5	75.0	97.5	100
指針に基づく受診間隔 [*] で検診を実施した ^{*1 *2}	0	100	100	42.5	42.5

*1 平成28年2月の指針改定に伴い、胃がん検診ではそれまで対象年齢は「40歳以上、上限制限なし」、受診間隔は「年1回」であったのが、それぞれ「50歳以上、上限制限なし(ただし、胃部エックス線検査については、当分の間、40歳以上の者を対象としても差し支えない。)」 「同一人にとって受診機会は毎年あるが、原則2年に1回の受診間隔(ただし、胃部エックス線検査については、当分の間、年1回実施しても差し支えない)」に変更された。
よって、平成29年度調査(平成28年度検診体制)以降は、胃がん検診の対象年齢は「50歳以上、上限制限なし」、受診間隔は「2年に1回」と回答した場合のみ指針に基づくものとして集計している。

*2 令和3年度調査(令和2年度検診体制)以降、指針に基づく検診方法(14ページ参照)の対象年齢と受診間隔の回答をもとに集計した。

表2 指針に基づかない検診実施状況(令和4年度の検診実施状況)

	実施したと回答した市区町村割合(%)
集計対象市区町村数	40
集計対象市区町村割合(%)	100
指針以外の何らかの部位で検診を実施した	60.0
前立腺がん検診(PSA検査)を実施した	47.5
子宮体がん検診(細胞診)を実施した	2.5
エコーによる検診(肝臓、卵巣、甲状腺)を実施した	25.0
その他の何らかの検診を実施した	5.0

2 市区町村用がん検診チェックリスト実施率(青森県)

表3 チェックリスト実施率(全項目)

	実施したと回答した市区町村割合(%)											
	胃		胃		大腸		肺		乳		子宮頸	
	(エックス線) 集団	(エックス線) 個別	(内視鏡) 集団	(内視鏡) 個別	集団	個別	集団	個別	集団	個別	集団	個別
集計対象市区町村数	39	20	0	6	40	29	40	17	40	31	40	37
集計対象市区町村割合(%)	97.5	50.0	0	15.0	100	72.5	100	42.5	100	77.5	100	92.5
チェックリスト全項目の実施率*	91.3	78.8	-	67.3	91.1	80.2	91.0	83.4	91.1	79.2	90.8	82.0

表4 チェックリスト実施率(令和4年度の検診体制整備に関する項目)

	実施したと回答した市区町村割合(%)											
	胃		胃		大腸		肺		乳		子宮頸	
	(エックス線) 集団	(エックス線) 個別	(内視鏡) 集団	(内視鏡) 個別	集団	個別	集団	個別	集団	個別	集団	個別
集計対象市区町村数	40	21	0	7	40	30	40	18	40	35	40	39
集計対象市区町村割合(%)	100	52.5	0	17.5	100	75.0	100	45.0	100	87.5	100	97.5
[1] 検診対象者												
1-1 対象者全員の氏名を記載した名簿を、住民台帳などに基づいて作成したか*	100	100	-	100	100	100	100	100	100	100	100	100
1-2 対象者全員に、個別に受診勧奨を行ったか*	72.5	66.7	-	28.6	72.5	73.3	72.5	72.2	77.5	80.0	77.5	76.9
1-3 受診勧奨を行った住民のうち未受診者全員に対し、再度の受診勧奨を個人毎(手紙・電話・訪問等)に行ったか	27.5	19.0	-	0	30.0	30.0	27.5	22.2	35.0	34.3	35.0	35.9
1-4 対象者数(推計でも可)を把握したか*	100	100	-	100	100	100	100	100	100	100	100	100
[2] 受診者の情報管理												
2-1 個人別の受診(記録)台帳またはデータベースを作成したか*	95.0	95.2	-	100	95.0	96.7	95.0	100	95.0	97.1	95.0	94.9
2-2 過去5年間の受診歴を記録しているか*	95.0	90.5	-	57.1	95.0	90.0	95.0	88.9	95.0	82.9	95.0	84.6
[3] 受診者への説明、及び要精検者への説明												
3-1 受診勧奨時に、「検診機関用チェックリスト 1.受診者への説明」が全項目記載された資料を、全員に個別配布したか*	100	85.7	-	100	100	90.0	100	94.4	95.0	94.3	97.5	92.3
3-2 要精検者全員に対し、受診可能な精密検査機関名(医療機関名)の一覧を提示したか*	92.5	71.4	-	42.9	92.5	63.3	92.5	77.8	90.0	57.1	90.0	74.4
3-3 上記(3-2)の一覧に掲載したすべての精密検査機関には、あらかじめ精密検査結果の報告を依頼したか*	82.5	66.7	-	42.9	82.5	60.0	82.5	72.2	80.0	51.4	80.0	66.7
[4] 精密検査結果の把握、精密検査未受診者の特定と受診勧奨												
4-1 精密検査方法及び、精密検査(治療)結果を把握したか*	100	100	-	100	100	100	100	100	100	100	100	100
4-2 精密検査方法及び、精密検査(治療)結果が不明の者については、本人もしくは精密検査機関への照会等により、結果を確認したか*	95.0	85.7	-	85.7	95.0	90.0	95.0	94.4	95.0	94.3	95.0	94.9
4-3 個人毎の精密検査方法及び、精密検査(治療)結果を、市区町村、検診機関(医療機関)、精密検査機関が共有したか*	100	66.7	-	42.9	100	70.0	100	66.7	100	74.3	100	79.5
4-4 過去5年間の精密検査方法及び、精密検査(治療)結果を記録しているか*	92.5	85.7	-	57.1	92.5	90.0	92.5	88.9	92.5	80.0	92.5	82.1
4-5 精密検査未受診と精密検査結果未把握を定義に従って区別し、精密検査未受診者を特定したか*	95.0	85.7	-	85.7	95.0	86.7	95.0	94.4	95.0	94.3	95.0	94.9
4-6 精密検査未受診者に精密検査の受診勧奨を行ったか*	87.5	76.2	-	42.9	87.5	73.3	87.5	83.3	87.5	85.7	87.5	87.2
[5] 地域保健・健康増進事業報告												
5-1 がん検診結果や精密検査結果の最終報告(令和3年度地域保健・健康増進事業報告)を行ったか*	100	95.2	-	100	100	100	100	100	100	100	100	100
5-2 がん検診の結果について、地域保健・健康増進事業報告の全項目を計上できるよう、委託先(検診機関(医療機関)、医師会など)に報告を求めたか*	100	95.2	-	100	100	100	100	100	100	100	100	100
5-3 がん検診の結果について、委託先からの報告内容が地域保健・健康増進事業報告を網羅できていない場合、改善を求めたか*	97.5	95.2	-	100	97.5	96.7	97.5	100	97.5	91.4	97.5	94.9
5-4 精密検査結果について、地域保健・健康増進事業報告の全項目を計上できるよう、委託先(検診機関(医療機関)、精密検査機関、医師会など)に報告を求めたか*	97.5	90.5	-	85.7	97.5	93.3	97.5	100	97.5	91.4	97.5	94.9
5-5 精密検査結果について、委託先からの報告内容が地域保健・健康増進事業報告を網羅できていない場合、改善を求めたか*	95.0	90.5	-	85.7	97.5	93.3	97.5	100	97.5	91.4	97.5	94.9
[6] 検診機関(医療機関)の質の担保												
6-1 委託先検診機関(医療機関)を、仕様書の内容に基づいて選定したか*	97.5	81.0	-	71.4	97.5	80.0	97.5	77.8	97.5	85.7	97.5	87.2
6-2 仕様書(もしくは実施要綱)の内容は、「仕様書に明記すべき必要最低限の精度管理項目」を満たしたか*	92.5	66.7	-	57.1	95.0	70.0	95.0	72.2	92.5	77.1	95.0	79.5
6-3 検診終了後に、委託先検診機関(医療機関)で仕様書(もしくは実施要綱)の内容が遵守されたことを確認したか*	67.5	28.6	-	0	67.5	36.7	67.5	27.8	67.5	42.9	67.5	43.6
6-4 検診機関(医療機関)に精度管理評価を個別にフィードバックしたか*	70.0	14.3	-	0	70.0	13.3	70.0	16.7	70.0	17.1	70.0	23.1
6-5 「検診機関用チェックリスト」の遵守状況をフィードバックしたか*	70.0	14.3	-	0	70.0	10.0	70.0	16.7	70.0	14.3	70.0	20.5
6-6 検診機関(医療機関)毎のプロセス指標値を集計してフィードバックしたか*	27.5	14.3	-	0	27.5	10.0	27.5	16.7	27.5	8.6	27.5	12.8
6-7 上記(6-4、6-5、6-6)の結果をふまえ、課題のある検診機関(医療機関)に改善策をフィードバックしたか*	32.5	14.3	-	0	32.5	10.0	32.5	16.7	32.5	8.6	32.5	12.8

表5 チェックリスト実施率（令和2年度の精度管理指標の把握に関する項目）

	実施したと回答した市区町村割合(%)											
	胃		胃		大腸		肺		乳		子宮頸	
	(エックス線)		(内視鏡)		集団		個別		集団		個別	
	集団	個別	集団	個別	集団	個別	集団	個別	集団	個別	集団	個別
集計対象市区町村数	39	21	0	6	40	29	40	17	40	31	40	37
集計対象市区町村割合(%)	97.5	52.5	0	15.0	100	72.5	100	42.5	100	77.5	100	92.5
【7】 受診率（受診者数）の集計												
7-1 受診率を集計したか*	100	95.2	-	83.3	100	96.6	100	100	100	93.5	100	94.6
7-2 受診率を性別・年齢5歳階級別に集計したか*	100	95.2	-	83.3	100	96.6	100	100	100	93.5	100	94.6
7-3 受診者数を検診機関別に集計したか*	97.4	95.2	-	83.3	97.5	96.6	97.5	100	97.5	93.5	97.5	91.9
7-4 受診者数を検診受診歴別に集計したか*	100	90.5	-	66.7	100	93.1	100	94.1	100	90.3	100	94.6
【8】 要精検率の集計												
8-1 要精検率を集計したか*	100	95.2	-	83.3	100	96.6	100	100	100	93.5	100	94.6
8-2 要精検率を性別・年齢5歳階級別に集計したか*	100	95.2	-	83.3	100	96.6	100	100	100	93.5	100	94.6
8-3 要精検率を検診機関別に集計したか*	97.4	85.7	-	66.7	97.5	89.7	97.5	88.2	97.5	87.1	97.5	89.2
8-4 要精検率を検診受診歴別に集計したか*	97.4	85.7	-	66.7	95.0	89.7	95.0	94.1	95.0	83.9	95.0	89.2
【9】 精検受診率の集計												
9-1 精検受診率を集計したか*	100	95.2	-	83.3	100	96.6	100	100	100	93.5	100	94.6
9-2 精検受診率を性別・年齢5歳階級別に集計したか*	100	95.2	-	83.3	100	96.6	100	100	100	93.5	100	94.6
9-3 精検受診率を検診機関別に集計したか*	97.4	81.0	-	66.7	97.5	86.2	97.5	82.4	97.5	83.9	97.5	83.8
9-4 精検受診率を検診受診歴別に集計したか*	94.9	85.7	-	66.7	92.5	89.7	92.5	88.2	92.5	83.9	92.5	86.5
【10】 精検未受診率の集計												
10-1 精検未受診率を集計したか*	100	90.5	-	83.3	100	93.1	100	100	100	93.5	100	94.6
【11】 がん発見率の集計												
11-1 がん発見率を集計したか*	97.4	95.2	-	83.3	97.5	93.1	97.5	100	97.5	90.3	97.5	91.9
11-2 がん発見率を性別・年齢5歳階級別に集計したか*	97.4	95.2	-	83.3	97.5	93.1	97.5	100	97.5	90.3	97.5	91.9
11-3 がん発見率を検診機関別に集計したか*	94.9	81.0	-	66.7	95.0	82.8	95.0	82.4	95.0	80.6	95.0	81.1
11-4 がん発見率を検診受診歴別に集計したか*	89.7	81.0	-	66.7	87.5	82.8	87.5	82.4	87.5	77.4	87.5	83.8
11-5 がん発見率を検査方法別に集計したか*	-	-	-	-	-	-	-	-	97.5	87.1	-	-
【12】 陽性反応適中度の集計												
12-1 陽性反応適中度を集計したか*	89.7	85.7	-	83.3	90.0	86.2	90.0	88.2	90.0	80.6	90.0	83.8
12-2 陽性反応適中度を性別・年齢5歳階級別に集計したか*	89.7	85.7	-	83.3	90.0	86.2	90.0	88.2	87.5	80.6	87.5	83.8
12-3 陽性反応適中度を検診機関別に集計したか*	84.6	76.2	-	66.7	85.0	79.3	85.0	76.5	85.0	74.2	85.0	75.7
12-4 陽性反応適中度を検診受診歴別に集計したか*	87.2	76.2	-	66.7	85.0	79.3	85.0	76.5	85.0	71.0	85.0	78.4
12-5 陽性反応適中度を検査方法別に集計したか*	-	-	-	-	-	-	-	-	90.0	80.6	-	-
【13】 早期がん割合の集計												
13-1 早期がん割合を集計したか*	97.4	76.2	-	66.7	95.0	79.3	95.0	88.2	95.0	77.4	-	-
13-2 早期がん割合を性別・年齢5歳階級別に集計したか*	97.4	76.2	-	66.7	95.0	79.3	95.0	88.2	95.0	77.4	-	-
13-3 早期がん割合を検診機関別に集計したか*	92.3	61.9	-	50.0	90.0	69.0	90.0	70.6	90.0	67.7	-	-
13-4 早期がん割合を検診受診歴別に集計したか*	97.4	71.4	-	50.0	95.0	75.9	95.0	82.4	95.0	74.2	-	-
13-5 早期がん割合を検査方法別に集計したか*	-	-	-	-	-	-	-	-	95.0	77.4	-	-
【14】 粘膜内がん、非浸潤がんの集計												
14-1 粘膜内がんを集計したか*	92.3	71.4	-	66.7	92.5	72.4	-	-	-	-	-	-
14-1 非浸潤がんを集計したか*	-	-	-	-	-	-	-	-	95.0	77.4	-	-
【15】 上皮内病変（CIN・AISなど）数の集計												
15-1 上皮内病変(CIN・AISなど)数を集計したか(区分毎)*	-	-	-	-	-	-	-	-	-	-	95.0	83.8
15-2 上皮内病変(CIN・AISなど)数を年齢5歳階級別に集計したか(区分毎)*	-	-	-	-	-	-	-	-	-	-	95.0	83.8
15-3 上皮内病変(CIN・AISなど)数を検診機関別に集計したか(区分毎)*	-	-	-	-	-	-	-	-	-	-	90.0	75.7
15-4 上皮内病変(CIN・AISなど)数を検診受診歴別に集計したか(区分毎)*	-	-	-	-	-	-	-	-	-	-	90.0	81.1
【16】 進行度がA期のがん割合の集計												
16-1 進行度がA期のがん割合を集計したか*	-	-	-	-	-	-	-	-	-	-	92.5	83.8
16-2 進行度がA期のがん割合を年齢5歳階級別に集計したか*	-	-	-	-	-	-	-	-	-	-	92.5	83.8
16-3 進行度がA期のがん割合を検診機関別に集計したか*	-	-	-	-	-	-	-	-	-	-	87.5	78.4
16-4 進行度がA期のがん割合を検診受診歴別に集計したか*	-	-	-	-	-	-	-	-	-	-	90.0	81.1

* 「事業評価のためのチェックリスト・市区町村用」に記載されている項目
 国立がん研究センター がん情報サービス https://ganjoho.jp/med_pro/pre_scr/screening/check_list.html

【岩手県】都道府県別がん検診実施状況

1 指針に基づくがん検診実施状況(岩手県)

表1 指針に基づく検診実施状況(令和4年度の検診実施状況)

	実施したと回答した市区町村割合(%)				
	胃 ^{*1}	大腸	肺	乳	子宮頸
集計対象市区町村数	33	33	33	33	33
集計対象市区町村割合(%)	100	100	100	100	100
指針に基づく対象年齢で検診を実施した ^{*1 *2}	0	69.7	60.6	90.9	97.0
指針に基づく受診間隔 [*] で検診を実施した ^{*1 *2}	0	100	97.0	48.5	51.5

*1 平成28年2月の指針改定に伴い、胃がん検診ではそれまで対象年齢は「40歳以上、上限制限なし」、受診間隔は「年1回」であったのが、それぞれ「50歳以上、上限制限なし(ただし、胃部エックス線検査については、当分の間、40歳以上の者を対象としても差し支えない。)」 「同一人にとって受診機会は毎年あるが、原則2年に1回の受診間隔(ただし、胃部エックス線検査については、当分の間、年1回実施しても差し支えない)」に変更された。
よって、平成29年度調査(平成28年度検診体制)以降は、胃がん検診の対象年齢は「50歳以上、上限制限なし」、受診間隔は「2年に1回」と回答した場合のみ指針に基づくものとして集計している。

*2 令和3年度調査(令和2年度検診体制)以降、指針に基づく検診方法(14ページ参照)の対象年齢と受診間隔の回答をもとに集計した。

表2 指針に基づかない検診実施状況(令和4年度の検診実施状況)

	実施したと回答した市区町村割合(%)
集計対象市区町村数	33
集計対象市区町村割合(%)	100
指針以外の何らかの部位で検診を実施した	100
前立腺がん検診(PSA検査)を実施した	100
子宮体がん検診(細胞診)を実施した	3.0
エコーによる検診(肝臓、卵巣、甲状腺)を実施した	33.3
その他の何らかの検診を実施した	3.0

2 市区町村用がん検診チェックリスト実施率(岩手県)

表3 チェックリスト実施率(全項目)

	実施したと回答した市区町村割合(%)											
	胃		胃		大腸		肺		乳		子宮頸	
	(エックス線) 集団	(エックス線) 個別	(内視鏡) 集団	(内視鏡) 個別	集団	個別	集団	個別	集団	個別	集団	個別
集計対象市区町村数	32	1	0	0	30	2	32	2	31	9	30	16
集計対象市区町村割合(%)	97.0	3.0	0	0	90.9	6.1	97.0	6.1	93.9	27.3	90.9	48.5
チェックリスト全項目の実施率*	86.1	69.2	-	-	86.0	79.8	84.6	70.6	86.0	80.2	85.8	84.0

表4 チェックリスト実施率(令和4年度の検診体制整備に関する項目)

	実施したと回答した市区町村割合(%)											
	胃		胃		大腸		肺		乳		子宮頸	
	(エックス線) 集団	(エックス線) 個別	(内視鏡) 集団	(内視鏡) 個別	集団	個別	集団	個別	集団	個別	集団	個別
集計対象市区町村数	32	3	0	2	31	6	32	5	32	9	31	16
集計対象市区町村割合(%)	97.0	9.1	0	6.1	93.9	18.2	97.0	15.2	97.0	27.3	93.9	48.5
[1] 検診対象者												
1-1 対象者全員の氏名を記載した名簿を、住民台帳などに基づいて作成したか*	100	100	-	100	100	100	100	100	100	100	100	100
1-2 対象者全員に、個別に受診勧奨を行ったか*	96.9	100	-	100	93.5	100	93.8	100	96.9	100	96.8	100
1-3 受診勧奨を行った住民のうち未受診者全員に対し、再度の受診勧奨を個人毎(手紙・電話・訪問等)に行ったか	34.4	33.3	-	0	29.0	16.7	25.0	20.0	34.4	44.4	25.8	18.8
1-4 対象者数(推計でも可)を把握したか*	100	100	-	100	100	100	100	100	100	100	100	100
[2] 受診者の情報管理												
2-1 個人別の受診(記録)台帳またはデータベースを作成したか*	87.5	100	-	100	87.1	100	87.5	100	87.5	100	87.1	100
2-2 過去5年間の受診歴を記録しているか*	96.9	100	-	50.0	96.8	83.3	96.9	80.0	93.8	100	93.5	100
[3] 受診者への説明、及び要精検者への説明												
3-1 受診勧奨時に、「検診機関用チェックリスト 1.受診者への説明」が全項目記載された資料を、全員に個別配布したか*	75.0	66.7	-	50.0	77.4	66.7	75.0	60.0	78.1	55.6	80.6	62.5
3-2 要精検者全員に対し、受診可能な精密検査機関名(医療機関名)の一覧を提示したか*	87.5	100	-	100	87.1	100	90.6	100	87.5	66.7	87.1	68.8
3-3 上記(3-2)の一覧に掲載したすべての精密検査機関には、あらかじめ精密検査結果の報告を依頼したか*	71.9	100	-	100	71.0	100	75.0	100	75.0	55.6	74.2	62.5
[4] 精密検査結果の把握、精密検査未受診者の特定と受診勧奨												
4-1 精密検査方法及び、精密検査(治療)結果を把握したか*	96.9	100	-	100	93.5	83.3	93.8	80.0	96.9	100	93.5	93.8
4-2 精密検査方法及び、精密検査(治療)結果が不明の者については、本人もしくは精密検査機関への照会等により、結果を確認したか*	96.9	100	-	100	93.5	83.3	93.8	80.0	96.9	88.9	93.5	87.5
4-3 個人毎の精密検査方法及び、精密検査(治療)結果を、市区町村、検診機関(医療機関)、精密検査機関が共有したか*	90.6	100	-	100	87.1	83.3	87.5	80.0	90.6	88.9	87.1	87.5
4-4 過去5年間の精密検査方法及び、精密検査(治療)結果を記録しているか*	93.8	66.7	-	0	93.5	66.7	93.8	60.0	90.6	88.9	90.3	93.8
4-5 精密検査未受診と精密検査結果未把握を定義に従って区別し、精密検査未受診者を特定したか*	87.5	66.7	-	50.0	83.9	66.7	84.4	60.0	87.5	77.8	83.9	81.3
4-6 精密検査未受診者に精密検査の受診勧奨を行ったか*	90.6	100	-	100	87.1	83.3	87.5	80.0	87.5	88.9	83.9	81.3
[5] 地域保健・健康増進事業報告												
5-1 がん検診結果や精密検査結果の最終報告(令和3年度地域保健・健康増進事業報告)を行ったか*	100	100	-	100	100	83.3	100	80.0	100	100	100	100
5-2 がん検診の結果について、地域保健・健康増進事業報告の全項目を計上できるよう、委託先(検診機関(医療機関)、医師会など)に報告を求めたか*	96.9	100	-	100	96.8	83.3	96.9	80.0	96.9	100	96.8	100
5-3 がん検診の結果について、委託先からの報告内容が地域保健・健康増進事業報告を網羅できていない場合、改善を求めたか*	100	100	-	100	100	83.3	100	80.0	100	100	100	100
5-4 精密検査結果について、地域保健・健康増進事業報告の全項目を計上できるよう、委託先(検診機関(医療機関)、精密検査機関、医師会など)に報告を求めたか*	96.9	100	-	100	96.8	83.3	96.9	80.0	96.9	100	96.8	100
5-5 精密検査結果について、委託先からの報告内容が地域保健・健康増進事業報告を網羅できていない場合、改善を求めたか*	100	100	-	100	100	83.3	100	80.0	100	100	100	100
[6] 検診機関(医療機関)の質の担保												
6-1 委託先検診機関(医療機関)を、仕様書の内容に基づいて選定したか*	96.9	100	-	100	93.5	83.3	93.8	80.0	96.9	88.9	96.8	93.8
6-2 仕様書(もしくは実施要綱)の内容は、「仕様書に明記すべき必要最低限の精度管理項目」を満たしたか*	96.9	100	-	100	93.5	83.3	93.8	80.0	96.9	77.8	96.8	81.3
6-3 検診終了後に、委託先検診機関(医療機関)で仕様書(もしくは実施要綱)の内容が遵守されたことを確認したか*	71.9	33.3	-	0	74.2	33.3	71.9	40.0	71.9	55.6	71.0	62.5
6-4 検診機関(医療機関)に精度管理評価を個別にフィードバックしたか*	40.6	0	-	0	38.7	16.7	37.5	20.0	37.5	22.2	38.7	25.0
6-5 「検診機関用チェックリスト」の遵守状況をフィードバックしたか*	37.5	0	-	0	38.7	16.7	37.5	20.0	37.5	22.2	38.7	25.0
6-6 検診機関(医療機関)毎のプロセス指標値を集計してフィードバックしたか*	34.4	0	-	0	35.5	16.7	34.4	20.0	34.4	22.2	35.5	25.0
6-7 上記(6-4、6-5、6-6)の結果をふまえ、課題のある検診機関(医療機関)に改善策をフィードバックしたか*	37.5	0	-	0	38.7	16.7	37.5	20.0	37.5	22.2	38.7	25.0

表5 チェックリスト実施率（令和2年度の精度管理指標の把握に関する項目）

	実施したと回答した市区町村割合(%)											
	胃		胃		大腸		肺		乳		子宮頸	
	(エックス線)	(内視鏡)	集団	個別	集団	個別	集団	個別	集団	個別	集団	個別
集計対象市区町村数	33	1	0	0	31	3	33	3	32	10	31	17
集計対象市区町村割合(%)	100	3.0	0	0	93.9	9.1	100	9.1	97.0	30.3	93.9	51.5
【7】 受診率（受診者数）の集計												
7-1 受診率を集計したか*	100	100	-	-	100	100	100	100	100	100	100	100
7-2 受診率を性別・年齢5歳階級別に集計したか*	93.9	100	-	-	96.8	100	93.9	100	93.8	100	93.5	100
7-3 受診者数を検診機関別に集計したか*	100	100	-	-	100	100	100	100	100	100	100	100
7-4 受診者数を検診受診歴別に集計したか*	93.9	100	-	-	93.5	100	93.9	100	93.8	90.0	93.5	94.1
【8】 要精検率の集計												
8-1 要精検率を集計したか*	97.0	100	-	-	96.8	100	93.9	100	96.9	100	96.8	100
8-2 要精検率を性別・年齢5歳階級別に集計したか*	93.9	100	-	-	96.8	100	90.9	100	93.8	100	93.5	100
8-3 要精検率を検診機関別に集計したか*	90.9	100	-	-	90.3	100	90.9	66.7	90.6	90.0	90.3	94.1
8-4 要精検率を検診受診歴別に集計したか*	84.8	0	-	-	87.1	66.7	84.8	66.7	87.5	70.0	87.1	82.4
【9】 精検受診率の集計												
9-1 精検受診率を集計したか*	100	100	-	-	100	100	97.0	100	100	90.0	100	94.1
9-2 精検受診率を性別・年齢5歳階級別に集計したか*	93.9	100	-	-	96.8	100	90.9	100	93.8	90.0	93.5	94.1
9-3 精検受診率を検診機関別に集計したか*	87.9	100	-	-	87.1	100	90.9	66.7	90.6	80.0	90.3	88.2
9-4 精検受診率を検診受診歴別に集計したか*	84.8	0	-	-	87.1	66.7	84.8	66.7	87.5	70.0	87.1	82.4
【10】 精検未受診率の集計												
10-1 精検未受診率を集計したか*	97.0	100	-	-	96.8	100	93.9	66.7	96.9	80.0	96.8	88.2
【11】 がん発見率の集計												
11-1 がん発見率を集計したか*	97.0	100	-	-	96.8	100	93.9	100	96.9	100	96.8	100
11-2 がん発見率を性別・年齢5歳階級別に集計したか*	90.9	0	-	-	93.5	66.7	87.9	66.7	90.6	90.0	90.3	94.1
11-3 がん発見率を検診機関別に集計したか*	84.8	0	-	-	83.9	66.7	87.9	33.3	87.5	80.0	87.1	88.2
11-4 がん発見率を検診受診歴別に集計したか*	81.8	0	-	-	83.9	66.7	81.8	66.7	81.3	70.0	80.6	82.4
11-5 がん発見率を検査方法別に集計したか*	-	-	-	-	-	-	-	-	93.8	100	-	-
【12】 陽性反応適中度の集計												
12-1 陽性反応適中度を集計したか*	81.8	100	-	-	80.6	100	75.8	100	81.3	80.0	83.9	82.4
12-2 陽性反応適中度を性別・年齢5歳階級別に集計したか*	75.8	0	-	-	74.2	66.7	69.7	66.7	75.0	70.0	77.4	76.5
12-3 陽性反応適中度を検診機関別に集計したか*	69.7	0	-	-	67.7	66.7	69.7	33.3	71.9	50.0	74.2	64.7
12-4 陽性反応適中度を検診受診歴別に集計したか*	69.7	0	-	-	67.7	66.7	66.7	33.3	68.8	50.0	74.2	64.7
12-5 陽性反応適中度を検査方法別に集計したか*	-	-	-	-	-	-	-	-	81.3	80.0	-	-
【13】 早期がん割合の集計												
13-1 早期がん割合を集計したか*	93.9	100	-	-	96.8	100	87.9	100	93.8	100	-	-
13-2 早期がん割合を性別・年齢5歳階級別に集計したか*	84.8	0	-	-	87.1	66.7	78.8	66.7	84.4	90.0	-	-
13-3 早期がん割合を検診機関別に集計したか*	81.8	0	-	-	83.9	66.7	81.8	33.3	84.4	70.0	-	-
13-4 早期がん割合を検診受診歴別に集計したか*	81.8	0	-	-	83.9	66.7	78.8	66.7	84.4	80.0	-	-
13-5 早期がん割合を検査方法別に集計したか*	-	-	-	-	-	-	-	-	90.6	90.0	-	-
【14】 粘膜内がん、非浸潤がんの集計												
14-1 粘膜内がんを集計したか*	90.9	0	-	-	93.5	66.7	-	-	-	-	-	-
14-1 非浸潤がんを集計したか*	-	-	-	-	-	-	-	-	87.5	80.0	-	-
【15】 上皮内病変（CIN・AISなど）数の集計												
15-1 上皮内病変(CIN・AISなど)数を集計したか(区分毎)*	-	-	-	-	-	-	-	-	-	-	90.3	100
15-2 上皮内病変(CIN・AISなど)数を年齢5歳階級別に集計したか(区分毎)*	-	-	-	-	-	-	-	-	-	-	90.3	100
15-3 上皮内病変(CIN・AISなど)数を検診機関別に集計したか(区分毎)*	-	-	-	-	-	-	-	-	-	-	83.9	94.1
15-4 上皮内病変(CIN・AISなど)数を検診受診歴別に集計したか(区分毎)*	-	-	-	-	-	-	-	-	-	-	87.1	88.2
【16】 進行度がA期のがん割合の集計												
16-1 進行度がA期のがん割合を集計したか*	-	-	-	-	-	-	-	-	-	-	87.1	88.2
16-2 進行度がA期のがん割合を年齢5歳階級別に集計したか*	-	-	-	-	-	-	-	-	-	-	87.1	82.4
16-3 進行度がA期のがん割合を検診機関別に集計したか*	-	-	-	-	-	-	-	-	-	-	83.9	82.4
16-4 進行度がA期のがん割合を検診受診歴別に集計したか*	-	-	-	-	-	-	-	-	-	-	87.1	76.5

* 「事業評価のためのチェックリスト・市区町村用」に記載されている項目

国立がん研究センター がん情報サービス https://ganjoho.jp/med_pro/pre_scr/screening/check_list.html

岩手

3 プロセス指標値(岩手県)

表6 市区町村別のプロセス指標値

胃がん(エックス線)

自治体名	受診者数(人)			令和2年度プロセス指標値(男女計 50~74歳)											
				要精検率(%)			精検受診率(%)			がん発見率(%)			陽性反応適中度(%)		
	集団	個別	計	集団	個別	計	集団	個別	計	集団	個別	計	集団	個別	計
全国	930,727	316,162	1,246,889	6.4	6.7	6.5	83.5	74.8	81.2	0.11	0.09	0.11	1.73	1.41	1.65
岩手県	38,382	10	38,392	4.7	10.0	4.7	83.6	100	83.6	0.11	0	0.11	2.43	0	2.43
盛岡市	2,419	-	2,419	4.3	-	4.3	88.6	-	88.6	0.12	-	0.12	2.36	-	2.36
宮古市	1,423	-	1,423	2.9	-	2.9	92.7	-	92.7	0.07	-	0.07	2.44	-	2.44
大船渡市	1,192	-	1,192	4.1	-	4.1	89.8	-	89.8	0	-	0	0	-	0
花巻市	3,506	-	3,506	5.1	-	5.1	94.4	-	94.4	0.09	-	0.09	1.69	-	1.69
北上市	2,333	-	2,333	5.2	-	5.2	90.9	-	90.9	0.17	-	0.17	3.31	-	3.31
久慈市	235	-	235	3.8	-	3.8	88.9	-	88.9	0.43	-	0.43	11.11	-	11.11
遠野市	1,564	-	1,564	3.1	-	3.1	85.4	-	85.4	0.06	-	0.06	2.08	-	2.08
一関市	6,286	-	6,286	7.0	-	7.0	71.2	-	71.2	0.11	-	0.11	1.59	-	1.59
陸前高田市	1,159	-	1,159	3.4	-	3.4	84.6	-	84.6	0.17	-	0.17	5.13	-	5.13
釜石市	1,103	-	1,103	3.8	-	3.8	78.6	-	78.6	0	-	0	0	-	0
二戸市	1,345	-	1,345	3.3	-	3.3	95.6	-	95.6	0.22	-	0.22	6.67	-	6.67
八幡平市	659	-	659	3.9	-	3.9	100	-	100	0.15	-	0.15	3.85	-	3.85
奥州市	3,434	-	3,434	4.5	-	4.5	85.6	-	85.6	0.17	-	0.17	3.92	-	3.92
滝沢市	2,378	-	2,378	4.3	-	4.3	93.1	-	93.1	0.17	-	0.17	3.92	-	3.92
雫石町	791	-	791	2.8	-	2.8	81.8	-	81.8	0	-	0	0	-	0
葛巻町	659	-	659	2.7	-	2.7	77.8	-	77.8	0.15	-	0.15	5.56	-	5.56
若手町	973	-	973	3.5	-	3.5	79.4	-	79.4	0	-	0	0	-	0
紫波町	552	-	552	4.3	-	4.3	87.5	-	87.5	0	-	0	0	-	0
矢巾町	747	-	747	4.0	-	4.0	90.0	-	90.0	0.13	-	0.13	3.33	-	3.33
西和賀町	290	-	290	5.9	-	5.9	88.2	-	88.2	0	-	0	0	-	0
金ヶ崎町	807	6	813	5.5	16.7	5.5	81.8	100	82.2	0.12	0	0.12	2.27	0	2.22
平泉町	585	-	585	5.8	-	5.8	70.6	-	70.6	0.17	-	0.17	2.94	-	2.94
住田町	378	-	378	7.1	-	7.1	59.3	-	59.3	0.53	-	0.53	7.41	-	7.41
大槌町	347	4	351	4.0	0	4.0	92.9	-	92.9	0	-	0	0	-	0
山田町	337	-	337	5.9	-	5.9	95.0	-	95.0	0	-	0	0	-	0
若泉町	394	-	394	1.5	-	1.5	83.3	-	83.3	0	-	0	0	-	0
田野畑村	159	-	159	4.4	-	4.4	57.1	-	57.1	0	-	0	0	-	0
普代村	69	-	69	2.9	-	2.9	100	-	100	0	-	0	0	-	0
軽米町	185	-	185	3.2	-	3.2	100	-	100	0	-	0	0	-	0
野田村	162	-	162	3.1	-	3.1	80.0	-	80.0	0.62	-	0.62	20.00	-	20.00
九戸村	407	-	407	6.6	-	6.6	63.0	-	63.0	0	-	0	0	-	0
洋野町	865	-	865	5.9	-	5.9	92.2	-	92.2	0.12	-	0.12	1.96	-	1.96
一戸町	639	-	639	3.1	-	3.1	90.0	-	90.0	0	-	0	0	-	0

胃がん(内視鏡)

自治体名	受診者数(人)			令和2年度プロセス指標値(男女計 50~74歳)											
				要精検率(%)			精検受診率(%)			がん発見率(%)			陽性反応適中度(%)		
	集団	個別	計	集団	個別	計	集団	個別	計	集団	個別	計	集団	個別	計
全国	12,824	643,746	658,570	4.3	7.1	7.1	80.4	93.0	92.8	0.23	0.29	0.29	5.25	4.08	4.10
岩手県	-	-	-	-	-	-	-	-	-	-	-	-	-	-	-
盛岡市	-	-	-	-	-	-	-	-	-	-	-	-	-	-	-
宮古市	-	-	-	-	-	-	-	-	-	-	-	-	-	-	-
大船渡市	-	-	-	-	-	-	-	-	-	-	-	-	-	-	-
花巻市	-	-	-	-	-	-	-	-	-	-	-	-	-	-	-
北上市	-	-	-	-	-	-	-	-	-	-	-	-	-	-	-
久慈市	-	-	-	-	-	-	-	-	-	-	-	-	-	-	-
遠野市	-	-	-	-	-	-	-	-	-	-	-	-	-	-	-
一関市	-	-	-	-	-	-	-	-	-	-	-	-	-	-	-
陸前高田市	-	-	-	-	-	-	-	-	-	-	-	-	-	-	-
釜石市	-	-	-	-	-	-	-	-	-	-	-	-	-	-	-
二戸市	-	-	-	-	-	-	-	-	-	-	-	-	-	-	-
八幡平市	-	-	-	-	-	-	-	-	-	-	-	-	-	-	-
奥州市	-	-	-	-	-	-	-	-	-	-	-	-	-	-	-
滝沢市	-	-	-	-	-	-	-	-	-	-	-	-	-	-	-
雫石町	-	-	-	-	-	-	-	-	-	-	-	-	-	-	-
葛巻町	-	-	-	-	-	-	-	-	-	-	-	-	-	-	-
若手町	-	-	-	-	-	-	-	-	-	-	-	-	-	-	-
紫波町	-	-	-	-	-	-	-	-	-	-	-	-	-	-	-
矢巾町	-	-	-	-	-	-	-	-	-	-	-	-	-	-	-
西和賀町	-	-	-	-	-	-	-	-	-	-	-	-	-	-	-
金ヶ崎町	-	-	-	-	-	-	-	-	-	-	-	-	-	-	-
平泉町	-	-	-	-	-	-	-	-	-	-	-	-	-	-	-
住田町	-	-	-	-	-	-	-	-	-	-	-	-	-	-	-
大槌町	-	-	-	-	-	-	-	-	-	-	-	-	-	-	-
山田町	-	-	-	-	-	-	-	-	-	-	-	-	-	-	-
若泉町	-	-	-	-	-	-	-	-	-	-	-	-	-	-	-
田野畑村	-	-	-	-	-	-	-	-	-	-	-	-	-	-	-
普代村	-	-	-	-	-	-	-	-	-	-	-	-	-	-	-
軽米町	-	-	-	-	-	-	-	-	-	-	-	-	-	-	-
野田村	-	-	-	-	-	-	-	-	-	-	-	-	-	-	-
九戸村	-	-	-	-	-	-	-	-	-	-	-	-	-	-	-
洋野町	-	-	-	-	-	-	-	-	-	-	-	-	-	-	-
一戸町	-	-	-	-	-	-	-	-	-	-	-	-	-	-	-

岩手

【宮城県】 都道府県別がん検診実施状況

1 指針に基づくがん検診実施状況(宮城県)

表1 指針に基づく検診実施状況(令和4年度の検診実施状況)

	実施したと回答した市区町村割合(%)				
	胃 ^{*1}	大腸	肺	乳	子宮頸
集計対象市区町村数	35	35	35	35	35
集計対象市区町村割合(%)	100	100	100	100	100
指針に基づく対象年齢で検診を実施した ^{*1 *2}	2.9	82.9	100	100	100
指針に基づく受診間隔 [*] で検診を実施した ^{*1 *2}	0	100	100	45.7	5.7

*1 平成28年2月の指針改定に伴い、胃がん検診ではそれまで対象年齢は「40歳以上、上限制限なし」、受診間隔は「年1回」であったのが、それぞれ「50歳以上、上限制限なし(ただし、胃部エックス線検査については、当分の間、40歳以上の者を対象としても差し支えない。)」 「同一人にとって受診機会は毎年あるが、原則2年に1回の受診間隔(ただし、胃部エックス線検査については、当分の間、年1回実施しても差し支えない)」に変更された。
よって、平成29年度調査(平成28年度検診体制)以降は、胃がん検診の対象年齢は「50歳以上、上限制限なし」、受診間隔は「2年に1回」と回答した場合のみ指針に基づくものとして集計している。

*2 令和3年度調査(令和2年度検診体制)以降、指針に基づく検診方法(14ページ参照)の対象年齢と受診間隔の回答をもとに集計した。

表2 指針に基づかない検診実施状況(令和4年度の検診実施状況)

	実施したと回答した市区町村割合(%)
集計対象市区町村数	35
集計対象市区町村割合(%)	100
指針以外の何らかの部位で検診を実施した	100
前立腺がん検診(PSA検査)を実施した	100
子宮体がん検診(細胞診)を実施した	14.3
エコーによる検診(肝臓、卵巣、甲状腺)を実施した	5.7
その他の何らかの検診を実施した	2.9

2 市区町村用がん検診チェックリスト実施率(宮城県)

表3 チェックリスト実施率(全項目)

	実施したと回答した市区町村割合(%)											
	胃		胃		大腸		肺		乳		子宮頸	
	(エックス線) 集団	(エックス線) 個別	(内視鏡) 集団	(内視鏡) 個別	集団	個別	集団	個別	集団	個別	集団	個別
集計対象市区町村数	33	1	0	2	32	4	35	2	27	14	20	28
集計対象市区町村割合(%)	94.3	2.9	0	5.7	91.4	11.4	100	5.7	77.1	40.0	57.1	80.0
チェックリスト全項目の実施率*	94.9	100	-	99.0	94.6	88.5	93.9	76.5	93.4	89.2	92.6	92.9

表4 チェックリスト実施率(令和4年度の検診体制整備に関する項目)

	実施したと回答した市区町村割合(%)											
	胃		胃		大腸		肺		乳		子宮頸	
	(エックス線) 集団	(エックス線) 個別	(内視鏡) 集団	(内視鏡) 個別	集団	個別	集団	個別	集団	個別	集団	個別
集計対象市区町村数	33	1	0	2	32	4	35	2	27	14	20	29
集計対象市区町村割合(%)	94.3	2.9	0	5.7	91.4	11.4	100	5.7	77.1	40.0	57.1	82.9
[1] 検診対象者												
1-1 対象者全員の氏名を記載した名簿を、住民台帳などに基づいて作成したか*	97.0	100	-	100	96.9	100	97.1	100	96.3	100	95.0	96.6
1-2 対象者全員に、個別に受診勧奨を行ったか*	87.9	100	-	50.0	87.5	100	91.4	100	88.9	92.9	90.0	86.2
1-3 受診勧奨を行った住民のうち未受診者全員に対し、再度の受診勧奨を個人毎(手紙・電話・訪問等)に行ったか	51.5	100	-	0	25.0	25.0	25.7	50.0	48.1	14.3	45.0	31.0
1-4 対象者数(推計でも可)を把握したか*	100	100	-	100	100	100	100	100	100	100	100	100
[2] 受診者の情報管理												
2-1 個人別の受診(記録)台帳またはデータベースを作成したか*	90.9	100	-	100	90.6	100	91.4	100	88.9	100	90.0	93.1
2-2 過去5年間の受診歴を記録しているか*	84.8	100	-	100	84.4	100	85.7	100	88.9	92.9	90.0	89.7
[3] 受診者への説明、及び要精検者への説明												
3-1 受診勧奨時に、「検診機関用チェックリスト 1.受診者への説明」が全項目記載された資料を、全員に個別配布したか*	97.0	100	-	100	93.8	100	94.3	100	100	85.7	95.0	93.1
3-2 要精検者全員に対し、受診可能な精密検査機関名(医療機関名)の一覧を提示したか*	81.8	100	-	100	81.3	75.0	80.0	100	77.8	85.7	70.0	79.3
3-3 上記(3-2)の一覧に掲載したすべての精密検査機関には、あらかじめ精密検査結果の報告を依頼したか*	78.8	100	-	100	78.1	75.0	77.1	100	74.1	85.7	70.0	79.3
[4] 精密検査結果の把握、精密検査未受診者の特定と受診勧奨												
4-1 精密検査方法及び、精密検査(治療)結果を把握したか*	100	100	-	100	100	100	100	100	96.3	85.7	95.0	93.1
4-2 精密検査方法及び、精密検査(治療)結果が不明の者については、本人もしくは精密検査機関への照会等により、結果を確認したか*	97.0	100	-	100	96.9	100	97.1	100	92.6	85.7	90.0	89.7
4-3 個人毎の精密検査方法及び、精密検査(治療)結果を、市区町村、検診機関(医療機関)、精密検査機関が共有したか*	100	100	-	100	96.9	100	97.1	100	96.3	78.6	95.0	89.7
4-4 過去5年間の精密検査方法及び、精密検査(治療)結果を記録しているか*	81.8	100	-	100	78.1	100	82.9	100	81.5	92.9	80.0	82.8
4-5 精密検査未受診と精密検査結果未把握を定義に従って区別し、精密検査未受診者を特定したか*	100	100	-	100	100	100	100	100	96.3	85.7	95.0	89.7
4-6 精密検査未受診者に精密検査の受診勧奨を行ったか*	93.9	100	-	100	93.8	100	97.1	100	96.3	64.3	95.0	79.3
[5] 地域保健・健康増進事業報告												
5-1 がん検診結果や精密検査結果の最終報告(令和3年度地域保健・健康増進事業報告)を行ったか*	100	100	-	100	100	100	100	100	100	100	100	100
5-2 がん検診の結果について、地域保健・健康増進事業報告の全項目を計上できるよう、委託先(検診機関(医療機関)、医師会など)に報告を求めたか*	97.0	100	-	100	100	75.0	97.1	100	96.3	100	100	96.6
5-3 がん検診の結果について、委託先からの報告内容が地域保健・健康増進事業報告を網羅できていない場合、改善を求めたか*	97.0	100	-	100	100	75.0	97.1	100	96.3	100	100	96.6
5-4 精密検査結果について、地域保健・健康増進事業報告の全項目を計上できるよう、委託先(検診機関(医療機関)、精密検査機関、医師会など)に報告を求めたか*	97.0	100	-	100	100	75.0	97.1	100	96.3	100	100	96.6
5-5 精密検査結果について、委託先からの報告内容が地域保健・健康増進事業報告を網羅できていない場合、改善を求めたか*	97.0	100	-	100	100	75.0	97.1	100	96.3	100	100	96.6
[6] 検診機関(医療機関)の質の担保												
6-1 委託先検診機関(医療機関)を、仕様書の内容に基づいて選定したか*	97.0	100	-	100	96.9	100	94.3	100	100	92.9	100	96.6
6-2 仕様書(もしくは実施要綱)の内容は、「仕様書に明記すべき必要最低限の精度管理項目」を満たしたか*	97.0	100	-	100	96.9	100	88.6	100	100	92.9	100	96.6
6-3 検診終了後に、委託先検診機関(医療機関)で仕様書(もしくは実施要綱)の内容が遵守されたことを確認したか*	97.0	100	-	100	96.9	100	91.4	100	96.3	85.7	90.0	89.7
6-4 検診機関(医療機関)に精度管理評価を個別にフィードバックしたか*	90.9	100	-	100	90.6	100	88.6	100	85.2	85.7	85.0	86.2
6-5 「検診機関用チェックリスト」の遵守状況をフィードバックしたか*	90.9	100	-	100	90.6	100	88.6	100	85.2	85.7	85.0	86.2
6-6 検診機関(医療機関)毎のプロセス指標値を集計してフィードバックしたか*	87.9	100	-	100	84.4	75.0	80.0	0	77.8	64.3	75.0	72.4
6-7 上記(6-4,6-5,6-6)の結果をふまえ、課題のある検診機関(医療機関)に改善策をフィードバックしたか*	81.8	100	-	100	78.1	75.0	74.3	0	74.1	57.1	70.0	69.0

表5 チェックリスト実施率（令和2年度の精度管理指標の把握に関する項目）

	実施したと回答した市区町村割合(%)											
	胃		胃		大腸		肺		乳		子宮頸	
	(エックス線)		(内視鏡)									
	集団	個別	集団	個別	集団	個別	集団	個別	集団	個別	集団	個別
集計対象市区町村数	35	1	1	2	33	4	35	2	29	15	23	28
集計対象市区町村割合(%)	100	2.9	2.9	5.7	94.3	11.4	100	5.7	82.9	42.9	65.7	80.0
【7】 受診率（受診者数）の集計												
7-1 受診率を集計したか*	100	100	100	100	100	100	100	100	100	100	100	96.4
7-2 受診率を性別・年齢5歳階級別に集計したか*	100	100	100	100	100	100	100	100	96.6	93.3	95.7	96.4
7-3 受診者数を検診機関別に集計したか*	97.1	100	100	100	97.0	75.0	97.1	50.0	96.6	86.7	95.7	92.9
7-4 受診者数を検診受診歴別に集計したか*	97.1	100	100	100	97.0	100	97.1	100	93.1	86.7	91.3	96.4
【8】 要精検率の集計												
8-1 要精検率を集計したか*	97.1	100	100	100	97.0	75.0	97.1	50.0	96.6	93.3	95.7	100
8-2 要精検率を性別・年齢5歳階級別に集計したか*	97.1	100	100	100	97.0	75.0	97.1	50.0	96.6	93.3	95.7	96.4
8-3 要精検率を検診機関別に集計したか*	97.1	100	100	100	97.0	75.0	97.1	50.0	96.6	93.3	95.7	96.4
8-4 要精検率を検診受診歴別に集計したか*	94.3	100	100	100	93.9	75.0	94.3	50.0	93.1	86.7	91.3	96.4
【9】 精検受診率の集計												
9-1 精検受診率を集計したか*	97.1	100	100	100	97.0	75.0	97.1	50.0	96.6	93.3	95.7	100
9-2 精検受診率を性別・年齢5歳階級別に集計したか*	97.1	100	100	100	97.0	75.0	97.1	50.0	96.6	93.3	95.7	100
9-3 精検受診率を検診機関別に集計したか*	97.1	100	100	100	97.0	75.0	97.1	50.0	96.6	86.7	95.7	92.9
9-4 精検受診率を検診受診歴別に集計したか*	94.3	100	100	100	93.9	75.0	94.3	50.0	93.1	86.7	91.3	96.4
【10】 精検未受診率の集計												
10-1 精検未受診率を集計したか*	97.1	100	100	100	97.0	75.0	97.1	50.0	96.6	93.3	95.7	96.4
【11】 がん発見率の集計												
11-1 がん発見率を集計したか*	100	100	100	100	100	100	100	100	100	100	100	100
11-2 がん発見率を性別・年齢5歳階級別に集計したか*	100	100	100	100	100	100	97.1	50.0	93.1	93.3	91.3	100
11-3 がん発見率を検診機関別に集計したか*	100	100	100	100	97.0	75.0	97.1	50.0	96.6	93.3	95.7	96.4
11-4 がん発見率を検診受診歴別に集計したか*	100	100	100	100	100	100	94.3	50.0	93.1	80.0	91.3	92.9
11-5 がん発見率を検査方法別に集計したか*	-	-	-	-	-	-	-	-	100	100	-	-
【12】 陽性反応適中度の集計												
12-1 陽性反応適中度を集計したか*	100	100	100	100	100	100	100	100	100	100	100	100
12-2 陽性反応適中度を性別・年齢5歳階級別に集計したか*	100	100	100	100	100	100	97.1	50.0	93.1	86.7	91.3	96.4
12-3 陽性反応適中度を検診機関別に集計したか*	97.1	100	100	100	93.9	75.0	94.3	50.0	93.1	93.3	91.3	92.9
12-4 陽性反応適中度を検診受診歴別に集計したか*	100	100	100	100	100	100	97.1	50.0	93.1	80.0	91.3	92.9
12-5 陽性反応適中度を検査方法別に集計したか*	-	-	-	-	-	-	-	-	96.6	86.7	-	-
【13】 早期がん割合の集計												
13-1 早期がん割合を集計したか*	91.4	100	0	100	90.9	75.0	91.4	50.0	93.1	86.7	-	-
13-2 早期がん割合を性別・年齢5歳階級別に集計したか*	91.4	100	0	100	90.9	75.0	91.4	50.0	93.1	86.7	-	-
13-3 早期がん割合を検診機関別に集計したか*	91.4	100	0	100	90.9	75.0	91.4	50.0	93.1	86.7	-	-
13-4 早期がん割合を検診受診歴別に集計したか*	91.4	100	0	100	90.9	75.0	91.4	50.0	93.1	86.7	-	-
13-5 早期がん割合を検査方法別に集計したか*	-	-	-	-	-	-	-	-	93.1	86.7	-	-
【14】 粘膜内がん、非浸潤がんの集計												
14-1 粘膜内がんを集計したか*	94.3	100	100	100	93.9	100	-	-	-	-	-	-
14-1 非浸潤がんを集計したか*	-	-	-	-	-	-	-	-	96.6	93.3	-	-
【15】 上皮内病変（CIN・AISなど）数の集計												
15-1 上皮内病変(CIN・AISなど)数を集計したか(区分毎)*	-	-	-	-	-	-	-	-	-	-	100	96.4
15-2 上皮内病変(CIN・AISなど)数を年齢5歳階級別に集計したか(区分毎)*	-	-	-	-	-	-	-	-	-	-	100	96.4
15-3 上皮内病変(CIN・AISなど)数を検診機関別に集計したか(区分毎)*	-	-	-	-	-	-	-	-	-	-	95.7	92.9
15-4 上皮内病変(CIN・AISなど)数を検診受診歴別に集計したか(区分毎)*	-	-	-	-	-	-	-	-	-	-	95.7	92.9
【16】 進行度がⅠA期のがん割合の集計												
16-1 進行度がⅠA期のがん割合を集計したか*	-	-	-	-	-	-	-	-	-	-	95.7	96.4
16-2 進行度がⅠA期のがん割合を年齢5歳階級別に集計したか*	-	-	-	-	-	-	-	-	-	-	95.7	96.4
16-3 進行度がⅠA期のがん割合を検診機関別に集計したか*	-	-	-	-	-	-	-	-	-	-	95.7	92.9
16-4 進行度がⅠA期のがん割合を検診受診歴別に集計したか*	-	-	-	-	-	-	-	-	-	-	95.7	92.9

* 「事業評価のためのチェックリスト・市区町村用」に記載されている項目

国立がん研究センター がん情報サービス https://ganjoho.jp/med_pro/pre_scr/screening/check_list.html

3 プロセス指標値(宮城県)

表6 市区町村別のプロセス指標値

胃がん(エックス線)

自治体名	受診者数(人)			令和2年度プロセス指標値(男女計 50~74歳)											
				要精検率(%)			精検受診率(%)			がん発見率(%)			陽性反応適中度(%)		
	集団	個別	計	集団	個別	計	集団	個別	計	集団	個別	計	集団	個別	計
全国	930,727	316,162	1,246,889	6.4	6.7	6.5	83.5	74.8	81.2	0.11	0.09	0.11	1.73	1.41	1.65
宮城県	63,534	224	63,758	5.5	3.1	5.5	93.2	85.7	93.2	0.14	0	0.14	2.64	0	2.63
仙台市	14,605	-	14,605	4.7	-	4.7	94.4	-	94.4	0.14	-	0.14	2.89	-	2.89
石巻市	4,452	164	4,616	5.5	3.0	5.4	95.1	80.0	94.8	0.13	0	0.13	2.46	0	2.41
塩竈市	2,012	-	2,012	5.4	-	5.4	86.1	-	86.1	0.10	-	0.10	1.85	-	1.85
気仙沼市	2,351	-	2,351	6.2	-	6.2	92.4	-	92.4	0.13	-	0.13	2.07	-	2.07
白石市	1,176	-	1,176	5.5	-	5.5	95.4	-	95.4	0.09	-	0.09	1.54	-	1.54
名取市	2,341	-	2,341	6.5	-	6.5	94.1	-	94.1	0.17	-	0.17	2.61	-	2.61
角田市	1,515	-	1,515	4.6	-	4.6	94.2	-	94.2	0.20	-	0.20	4.35	-	4.35
多賀城市	1,506	-	1,506	6.0	-	6.0	93.4	-	93.4	0.27	-	0.27	4.40	-	4.40
岩沼市	1,674	-	1,674	5.3	-	5.3	97.7	-	97.7	0.12	-	0.12	2.27	-	2.27
登米市	7,030	-	7,030	5.4	-	5.4	92.1	-	92.1	0.09	-	0.09	1.59	-	1.59
栗原市	3,215	-	3,215	5.3	-	5.3	90.5	-	90.5	0.22	-	0.22	4.14	-	4.14
東松島市	1,017	-	1,017	6.1	-	6.1	96.8	-	96.8	0.20	-	0.20	3.23	-	3.23
大崎市	4,498	-	4,498	5.8	-	5.8	95.4	-	95.4	0.09	-	0.09	1.54	-	1.54
富谷市	2,158	-	2,158	5.1	-	5.1	94.5	-	94.5	0.14	-	0.14	2.73	-	2.73
蔵王町	601	-	601	4.8	-	4.8	96.6	-	96.6	0.17	-	0.17	3.45	-	3.45
七ヶ宿町	132	-	132	5.3	-	5.3	57.1	-	57.1	0	-	0	0	-	0
大河原町	870	-	870	6.2	-	6.2	96.3	-	96.3	0.23	-	0.23	3.70	-	3.70
村田町	510	-	510	6.1	-	6.1	90.3	-	90.3	0	-	0	0	-	0
柴田町	1,448	58	1,506	4.8	1.7	4.7	97.1	100	97.2	0	0	0	0	0	0
川崎町	554	2	556	7.2	50.0	7.4	95.0	100	95.1	0.36	0	0.36	5.00	0	4.88
丸森町	745	-	745	7.0	-	7.0	96.2	-	96.2	0.13	-	0.13	1.92	-	1.92
亶理町	1,199	-	1,199	5.5	-	5.5	97.0	-	97.0	0.42	-	0.42	7.58	-	7.58
山元町	750	-	750	6.3	-	6.3	89.4	-	89.4	0	-	0	0	-	0
松島町	669	-	669	5.1	-	5.1	88.2	-	88.2	0	-	0	0	-	0
七ヶ浜町	698	-	698	6.7	-	6.7	76.6	-	76.6	0	-	0	0	-	0
利府町	1,289	-	1,289	6.8	-	6.8	86.4	-	86.4	0.31	-	0.31	4.55	-	4.55
大和町	752	-	752	5.5	-	5.5	87.8	-	87.8	0.13	-	0.13	2.44	-	2.44
大郷町	375	-	375	8.3	-	8.3	93.5	-	93.5	0	-	0	0	-	0
大衡村	92	-	92	7.6	-	7.6	85.7	-	85.7	0	-	0	0	-	0
色麻町	293	-	293	3.1	-	3.1	100	-	100	0	-	0	0	-	0
加美町	977	-	977	6.0	-	6.0	94.9	-	94.9	0.20	-	0.20	3.39	-	3.39
涌谷町	568	-	568	8.1	-	8.1	95.7	-	95.7	0.35	-	0.35	4.35	-	4.35
美里町	779	-	779	7.2	-	7.2	89.3	-	89.3	0.51	-	0.51	7.14	-	7.14
女川町	261	-	261	5.4	-	5.4	100	-	100	0	-	0	0	-	0
南三陸町	422	-	422	7.3	-	7.3	96.8	-	96.8	0.24	-	0.24	3.23	-	3.23

胃がん(内視鏡)

自治体名	受診者数(人)			令和2年度プロセス指標値(男女計 50~74歳)											
				要精検率(%)			精検受診率(%)			がん発見率(%)			陽性反応適中度(%)		
	集団	個別	計	集団	個別	計	集団	個別	計	集団	個別	計	集団	個別	計
全国	12,824	645,746	658,570	4.3	7.1	7.1	80.4	93.0	92.8	0.23	0.29	0.29	5.25	4.08	4.10
宮城県	-	9,834	9,834	-	5.1	5.1	-	99.6	99.6	-	0.63	0.63	-	12.28	12.28
仙台市	-	9,750	9,750	-	5.1	5.1	-	99.6	99.6	-	0.63	0.63	-	12.18	12.18
石巻市	-	-	-	-	-	-	-	-	-	-	-	-	-	-	-
塩竈市	-	-	-	-	-	-	-	-	-	-	-	-	-	-	-
気仙沼市	-	-	-	-	-	-	-	-	-	-	-	-	-	-	-
白石市	-	-	-	-	-	-	-	-	-	-	-	-	-	-	-
名取市	-	2	2	-	0	0	-	-	-	-	-	-	-	-	-
角田市	-	-	-	-	-	-	-	-	-	-	-	-	-	-	-
多賀城市	-	-	-	-	-	-	-	-	-	-	-	-	-	-	-
岩沼市	-	-	-	-	-	-	-	-	-	-	-	-	-	-	-
登米市	-	-	-	-	-	-	-	-	-	-	-	-	-	-	-
栗原市	-	-	-	-	-	-	-	-	-	-	-	-	-	-	-
東松島市	-	-	-	-	-	-	-	-	-	-	-	-	-	-	-
大崎市	-	-	-	-	-	-	-	-	-	-	-	-	-	-	-
富谷市	-	-	-	-	-	-	-	-	-	-	-	-	-	-	-
蔵王町	-	-	-	-	-	-	-	-	-	-	-	-	-	-	-
七ヶ宿町	-	-	-	-	-	-	-	-	-	-	-	-	-	-	-
大河原町	-	-	-	-	-	-	-	-	-	-	-	-	-	-	-
村田町	-	-	-	-	-	-	-	-	-	-	-	-	-	-	-
柴田町	-	47	47	-	0	0	-	-	-	-	-	-	-	-	-
川崎町	-	-	-	-	-	-	-	-	-	-	-	-	-	-	-
丸森町	-	1	1	-	0	0	-	-	-	-	-	-	-	-	-
亶理町	-	-	-	-	-	-	-	-	-	-	-	-	-	-	-
山元町	-	-	-	-	-	-	-	-	-	-	-	-	-	-	-
松島町	-	-	-	-	-	-	-	-	-	-	-	-	-	-	-
七ヶ浜町	-	-	-	-	-	-	-	-	-	-	-	-	-	-	-
利府町	-	-	-	-	-	-	-	-	-	-	-	-	-	-	-
大和町	-	-	-	-	-	-	-	-	-	-	-	-	-	-	-
大郷町	-	-	-	-	-	-	-	-	-	-	-	-	-	-	-
大衡村	-	33	33	-	12.1	12.1	-	100	100	-	3.03	3.03	-	25.00	25.00
色麻町	-	-	-	-	-	-	-	-	-	-	-	-	-	-	-
加美町	-	-	-	-	-	-	-	-	-	-	-	-	-	-	-
涌谷町	-	-	-	-	-	-	-	-	-	-	-	-	-	-	-
美里町	-	-	-	-	-	-	-	-	-	-	-	-	-	-	-
女川町	-	1	1	-	0	0	-	-	-	-	-	-	-	-	-
南三陸町	-	-	-	-	-	-	-	-	-	-	-	-	-	-	-

宮城

【秋田県】 都道府県別がん検診実施状況

1 指針に基づくがん検診実施状況(秋田県)

表1 指針に基づく検診実施状況(令和4年度の検診実施状況)

	実施したと回答した市区町村割合(%)				
	胃 ^{*1}	大腸	肺	乳	子宮頸
集計対象市区町村数	25	25	25	25	25
集計対象市区町村割合(%)	100	100	100	100	100
指針に基づく対象年齢で検診を実施した ^{*1 *2}	0	64.0	60.0	96.0	100
指針に基づく受診間隔 [*] で検診を実施した ^{*1 *2}	4.0	100	100	32.0	28.0

*1 平成28年2月の指針改定に伴い、胃がん検診ではそれまで対象年齢は「40歳以上、上限制限なし」、受診間隔は「年1回」であったのが、それぞれ「50歳以上、上限制限なし(ただし、胃部エックス線検査については、当分の間、40歳以上の者を対象としても差し支えない。)」 「同一人にとって受診機会は毎年あるが、原則2年に1回の受診間隔(ただし、胃部エックス線検査については、当分の間、年1回実施しても差し支えない)」に変更された。
よって、平成29年度調査(平成28年度検診体制)以降は、胃がん検診の対象年齢は「50歳以上、上限制限なし」、受診間隔は「2年に1回」と回答した場合のみ指針に基づくものとして集計している。

*2 令和3年度調査(令和2年度検診体制)以降、指針に基づく検診方法(14ページ参照)の対象年齢と受診間隔の回答をもとに集計した。

表2 指針に基づかない検診実施状況(令和4年度の検診実施状況)

	実施したと回答した市区町村割合(%)
集計対象市区町村数	25
集計対象市区町村割合(%)	100
指針以外の何らかの部位で検診を実施した	100
前立腺がん検診(PSA検査)を実施した	100
子宮体がん検診(細胞診)を実施した	0
エコーによる検診(肝臓、卵巣、甲状腺)を実施した	72.0
その他の何らかの検診を実施した	16.0

2 市区町村用がん検診チェックリスト実施率(秋田県)

表3 チェックリスト実施率(全項目)

	実施したと回答した市区町村割合(%)											
	胃		胃		大腸		肺		乳		子宮頸	
	(エックス線) 集団	(エックス線) 個別	(内視鏡) 集団	(内視鏡) 個別	集団	個別	集団	個別	集団	個別	集団	個別
集計対象市区町村数	21	6	1	0	23	5	22	3	17	23	16	24
集計対象市区町村割合(%)	84.0	24.0	4.0	0	92.0	20.0	88.0	12.0	68.0	92.0	64.0	96.0
チェックリスト全項目の実施率*	83.2	67.0	88.5	-	83.2	61.5	82.6	50.3	87.6	78.3	87.2	77.5

表4 チェックリスト実施率(令和4年度の検診体制整備に関する項目)

	実施したと回答した市区町村割合(%)											
	胃		胃		大腸		肺		乳		子宮頸	
	(エックス線) 集団	(エックス線) 個別	(内視鏡) 集団	(内視鏡) 個別	集団	個別	集団	個別	集団	個別	集団	個別
集計対象市区町村数	25	7	1	5	25	5	25	3	23	23	23	24
集計対象市区町村割合(%)	100	28.0	4.0	20.0	100	20.0	100	12.0	92.0	92.0	92.0	96.0
[1] 検診対象者												
1-1 対象者全員の氏名を記載した名簿を、住民台帳などに基づいて作成したか*	100	100	100	100	100	100	100	100	100	100	100	100
1-2 対象者全員に、個別に受診勧奨を行ったか*	72.0	57.1	100	80.0	72.0	40.0	72.0	66.7	65.2	69.6	65.2	70.8
1-3 受診勧奨を行った住民のうち未受診者全員に対し、再度の受診勧奨を個人毎(手紙・電話・訪問等)に行ったか	12.0	14.3	0	20.0	24.0	0	16.0	0	26.1	26.1	26.1	29.2
1-4 対象者数(推計でも可)を把握したか*	100	100	100	100	100	100	100	100	100	100	100	100
[2] 受診者の情報管理												
2-1 個人別の受診(記録)台帳またはデータベースを作成したか*	100	85.7	100	80.0	100	80.0	100	66.7	100	95.7	100	95.8
2-2 過去5年間の受診歴を記録しているか*	100	57.1	100	40.0	100	80.0	100	66.7	100	95.7	100	95.8
[3] 受診者への説明、及び要精検者への説明												
3-1 受診勧奨時に、「検診機関用チェックリスト 1.受診者への説明」が全項目記載された資料を、全員に個別配布したか*	96.0	71.4	100	100	96.0	60.0	96.0	66.7	100	78.3	100	79.2
3-2 要精検者全員に対し、受診可能な精密検査機関名(医療機関名)の一覧を提示したか*	100	57.1	100	100	100	40.0	100	33.3	100	91.3	100	91.7
3-3 上記(3-2)の一覧に掲載したすべての精密検査機関には、あらかじめ精密検査結果の報告を依頼したか*	96.0	57.1	100	100	96.0	40.0	96.0	33.3	95.7	91.3	95.7	91.7
[4] 精密検査結果の把握、精密検査未受診者の特定と受診勧奨												
4-1 精密検査方法及び、精密検査(治療)結果を把握したか*	92.0	85.7	100	100	92.0	80.0	92.0	66.7	91.3	91.3	91.3	87.5
4-2 精密検査方法及び、精密検査(治療)結果が不明の者については、本人もしくは精密検査機関への照会等により、結果を確認したか*	92.0	85.7	100	100	92.0	80.0	92.0	66.7	91.3	91.3	91.3	87.5
4-3 個人毎の精密検査方法及び、精密検査(治療)結果を、市区町村、検診機関(医療機関)、精密検査機関が共有したか*	92.0	71.4	100	100	92.0	60.0	92.0	66.7	91.3	82.6	91.3	79.2
4-4 過去5年間の精密検査方法及び、精密検査(治療)結果を記録しているか*	92.0	14.3	100	0	92.0	40.0	92.0	33.3	91.3	82.6	91.3	83.3
4-5 精密検査未受診と精密検査結果未把握を定義に従って区別し、精密検査未受診者を特定したか*	80.0	71.4	100	80.0	80.0	80.0	80.0	66.7	78.3	78.3	78.3	75.0
4-6 精密検査未受診者に精密検査の受診勧奨を行ったか*	84.0	71.4	0	80.0	84.0	80.0	84.0	100	82.6	82.6	82.6	83.3
[5] 地域保健・健康増進事業報告												
5-1 がん検診結果や精密検査結果の最終報告(令和3年度地域保健・健康増進事業報告)を行ったか*	100	100	100	100	100	100	100	100	100	100	100	100
5-2 がん検診の結果について、地域保健・健康増進事業報告の全項目を計上できるよう、委託先(検診機関(医療機関)、医師会など)に報告を求めたか*	96.0	100	100	80.0	96.0	100	96.0	100	100	95.7	100	95.8
5-3 がん検診の結果について、委託先からの報告内容が地域保健・健康増進事業報告を網羅できていない場合、改善を求めたか*	96.0	100	100	80.0	96.0	100	96.0	100	100	95.7	100	95.8
5-4 精密検査結果について、地域保健・健康増進事業報告の全項目を計上できるよう、委託先(検診機関(医療機関)、精密検査機関、医師会など)に報告を求めたか*	96.0	85.7	100	80.0	92.0	80.0	96.0	100	100	95.7	100	95.8
5-5 精密検査結果について、委託先からの報告内容が地域保健・健康増進事業報告を網羅できていない場合、改善を求めたか*	96.0	85.7	100	80.0	92.0	80.0	96.0	100	100	95.7	100	95.8
[6] 検診機関(医療機関)の質の担保												
6-1 委託先検診機関(医療機関)を、仕様書の内容に基づいて選定したか*	96.0	71.4	100	100	96.0	60.0	96.0	66.7	100	82.6	100	83.3
6-2 仕様書(もしくは実施要綱)の内容は、「仕様書に明記すべき必要最低限の精度管理項目」を満たしたか*	96.0	71.4	100	100	96.0	60.0	96.0	66.7	100	82.6	100	83.3
6-3 検診終了後に、委託先検診機関(医療機関)で仕様書(もしくは実施要綱)の内容が遵守されたことを確認したか*	68.0	57.1	0	60.0	68.0	20.0	68.0	33.3	73.9	43.5	73.9	45.8
6-4 検診機関(医療機関)に精度管理評価を個別にフィードバックしたか*	36.0	28.6	0	20.0	36.0	0	36.0	0	39.1	26.1	39.1	20.8
6-5 「検診機関用チェックリスト」の遵守状況をフィードバックしたか*	20.0	28.6	0	20.0	20.0	0	20.0	0	21.7	17.4	21.7	16.7
6-6 検診機関(医療機関)毎のプロセス指標値を集計してフィードバックしたか*	20.0	14.3	0	0	20.0	0	20.0	0	21.7	17.4	21.7	12.5
6-7 上記(6-4,6-5,6-6)の結果をふまえ、課題のある検診機関(医療機関)に改善策をフィードバックしたか*	24.0	14.3	0	0	24.0	0	24.0	0	26.1	17.4	26.1	12.5

表5 チェックリスト実施率（令和2年度の精度管理指標の把握に関する項目）

	実施したと回答した市区町村割合(%)											
	胃		胃		大腸		肺		乳		子宮頸	
	(エックス線)		(内視鏡)		集団	個別	集団	個別	集団	個別	集団	個別
	集団	個別	集団	個別								
集計対象市区町村数	21	7	1	0	23	6	22	4	18	23	17	24
集計対象市区町村割合(%)	84.0	28.0	4.0	0	92.0	24.0	88.0	16.0	72.0	92.0	68.0	96.0
【7】 受診率（受診者数）の集計												
7-1 受診率を集計したか*	100	100	100	-	100	100	100	100	100	100	100	100
7-2 受診率を性別・年齢5歳階級別に集計したか*	90.5	71.4	100	-	91.3	66.7	86.4	50.0	94.4	82.6	94.1	83.3
7-3 受診者数を検診機関別に集計したか*	100	100	100	-	100	100	100	100	100	100	100	100
7-4 受診者数を検診受診歴別に集計したか*	95.2	85.7	100	-	95.7	83.3	90.9	75.0	100	91.3	100	91.7
【8】 要精検率の集計												
8-1 要精検率を集計したか*	95.2	85.7	100	-	95.7	83.3	95.5	75.0	94.4	95.7	94.1	95.8
8-2 要精検率を性別・年齢5歳階級別に集計したか*	90.5	71.4	100	-	91.3	66.7	90.9	50.0	94.4	82.6	94.1	83.3
8-3 要精検率を検診機関別に集計したか*	90.5	85.7	100	-	91.3	83.3	90.9	75.0	88.9	91.3	88.2	87.5
8-4 要精検率を検診受診歴別に集計したか*	90.5	57.1	100	-	91.3	50.0	86.4	25.0	94.4	82.6	94.1	83.3
【9】 精検受診率の集計												
9-1 精検受診率を集計したか*	90.5	85.7	100	-	91.3	83.3	90.9	75.0	94.4	91.3	94.1	91.7
9-2 精検受診率を性別・年齢5歳階級別に集計したか*	90.5	71.4	100	-	91.3	66.7	90.9	50.0	94.4	82.6	94.1	83.3
9-3 精検受診率を検診機関別に集計したか*	85.7	85.7	100	-	87.0	83.3	86.4	75.0	88.9	87.0	88.2	83.3
9-4 精検受診率を検診受診歴別に集計したか*	90.5	57.1	100	-	91.3	50.0	86.4	25.0	94.4	82.6	94.1	83.3
【10】 精検未受診率の集計												
10-1 精検未受診率を集計したか*	90.5	57.1	100	-	91.3	50.0	90.9	25.0	94.4	82.6	94.1	83.3
【11】 がん発見率の集計												
11-1 がん発見率を集計したか*	81.0	85.7	100	-	82.6	83.3	81.8	75.0	88.9	82.6	88.2	83.3
11-2 がん発見率を性別・年齢5歳階級別に集計したか*	81.0	71.4	100	-	82.6	66.7	81.8	50.0	88.9	73.9	88.2	75.0
11-3 がん発見率を検診機関別に集計したか*	81.0	71.4	100	-	82.6	66.7	81.8	50.0	83.3	78.3	82.4	75.0
11-4 がん発見率を検診受診歴別に集計したか*	81.0	57.1	100	-	82.6	50.0	77.3	25.0	88.9	73.9	88.2	75.0
11-5 がん発見率を検査方法別に集計したか*	-	-	-	-	-	-	-	-	88.9	87.0	-	-
【12】 陽性反応適中度の集計												
12-1 陽性反応適中度を集計したか*	76.2	71.4	100	-	78.3	66.7	72.7	50.0	83.3	73.9	82.4	75.0
12-2 陽性反応適中度を性別・年齢5歳階級別に集計したか*	71.4	71.4	100	-	73.9	66.7	68.2	50.0	77.8	65.2	76.5	66.7
12-3 陽性反応適中度を検診機関別に集計したか*	71.4	71.4	100	-	73.9	66.7	68.2	50.0	72.2	69.6	70.6	70.8
12-4 陽性反応適中度を検診受診歴別に集計したか*	71.4	57.1	100	-	73.9	50.0	68.2	25.0	77.8	65.2	76.5	66.7
12-5 陽性反応適中度を検査方法別に集計したか*	-	-	-	-	-	-	-	-	83.3	78.3	-	-
【13】 早期がん割合の集計												
13-1 早期がん割合を集計したか*	71.4	71.4	100	-	73.9	66.7	68.2	50.0	77.8	69.6	-	-
13-2 早期がん割合を性別・年齢5歳階級別に集計したか*	66.7	71.4	100	-	69.6	66.7	63.6	50.0	72.2	65.2	-	-
13-3 早期がん割合を検診機関別に集計したか*	71.4	71.4	100	-	73.9	66.7	68.2	50.0	72.2	69.6	-	-
13-4 早期がん割合を検診受診歴別に集計したか*	66.7	57.1	100	-	69.6	50.0	63.6	25.0	72.2	60.9	-	-
13-5 早期がん割合を検査方法別に集計したか*	-	-	-	-	-	-	-	-	77.8	73.9	-	-
【14】 粘膜内がん、非浸潤がんの集計												
14-1 粘膜内がんを集計したか*	71.4	71.4	100	-	73.9	66.7	-	-	-	-	-	-
非浸潤がんを集計したか*	-	-	-	-	-	-	-	-	77.8	69.6	-	-
【15】 上皮内病変（CIN・AISなど）数の集計												
15-1 上皮内病変(CIN・AISなど)数を集計したか(区分毎)*	-	-	-	-	-	-	-	-	-	-	76.5	70.8
15-2 上皮内病変(CIN・AISなど)数を年齢5歳階級別に集計したか(区分毎)*	-	-	-	-	-	-	-	-	-	-	76.5	70.8
15-3 上皮内病変(CIN・AISなど)数を検診機関別に集計したか(区分毎)*	-	-	-	-	-	-	-	-	-	-	76.5	62.5
15-4 上皮内病変(CIN・AISなど)数を検診受診歴別に集計したか(区分毎)*	-	-	-	-	-	-	-	-	-	-	76.5	66.7
【16】 進行度がA期のがん割合の集計												
16-1 進行度がA期のがん割合を集計したか*	-	-	-	-	-	-	-	-	-	-	76.5	70.8
16-2 進行度がA期のがん割合を年齢5歳階級別に集計したか*	-	-	-	-	-	-	-	-	-	-	76.5	70.8
16-3 進行度がA期のがん割合を検診機関別に集計したか*	-	-	-	-	-	-	-	-	-	-	76.5	66.7
16-4 進行度がA期のがん割合を検診受診歴別に集計したか*	-	-	-	-	-	-	-	-	-	-	76.5	66.7

* 「事業評価のためのチェックリスト・市区町村用」に記載されている項目

国立がん研究センター がん情報サービス https://ganjoho.jp/med_pro/pre_scr/screening/check_list.html

肺がん

Table showing lung cancer statistics for Aichi Prefecture. It includes columns for '自治体名', '受診者数(人)', '要精検率(%)', '精検受診率(%)', 'がん発見率(%)', and '陽性反応適中度(%)'. The data is organized by municipality and includes national and prefectural averages.

乳がん

Table showing breast cancer statistics for Aichi Prefecture. It includes columns for '自治体名', '受診者数(人)', '要精検率(%)', '精検受診率(%)', 'がん発見率(%)', and '陽性反応適中度(%)'. The data is organized by municipality and includes national and prefectural averages.

子宮頸がん

Table showing cervical cancer statistics for Aichi Prefecture. It includes columns for '自治体名', '受診者数(人)', '要精検率(%)', '精検受診率(%)', 'がん発見率(%)', and '陽性反応適中度(%)'. The data is organized by municipality and includes national and prefectural averages.

* 子宮頸がん検診のがん発見率・陽性反応適中度の算出には「CIN3以上(AIS含む)であった者」を含む

【山形県】都道府県別がん検診実施状況

1 指針に基づくがん検診実施状況(山形県)

表1 指針に基づく検診実施状況(令和4年度の検診実施状況)

	実施したと回答した市区町村割合(%)				
	胃 ^{*1}	大腸	肺	乳	子宮頸
集計対象市区町村数	35	35	35	35	35
集計対象市区町村割合(%)	100	100	100	100	100
指針に基づく対象年齢で検診を実施した ^{*1 *2}	0	68.6	54.3	82.9	100
指針に基づく受診間隔 [*] で検診を実施した ^{*1 *2}	0	100	97.1	22.9	22.9

*1 平成28年2月の指針改定に伴い、胃がん検診ではそれまで対象年齢は「40歳以上、上限制限なし」、受診間隔は「年1回」であったのが、それぞれ「50歳以上、上限制限なし(ただし、胃部エックス線検査については、当分の間、40歳以上の者を対象としても差し支えない。)」 「同一人にとって受診機会は毎年あるが、原則2年に1回の受診間隔(ただし、胃部エックス線検査については、当分の間、年1回実施しても差し支えない)」に変更された。
よって、平成29年度調査(平成28年度検診体制)以降は、胃がん検診の対象年齢は「50歳以上、上限制限なし」、受診間隔は「2年に1回」と回答した場合のみ指針に基づくものとして集計している。

*2 令和3年度調査(令和2年度検診体制)以降、指針に基づく検診方法(14ページ参照)の対象年齢と受診間隔の回答をもとに集計した。

表2 指針に基づかない検診実施状況(令和4年度の検診実施状況)

	実施したと回答した市区町村割合(%)
集計対象市区町村数	35
集計対象市区町村割合(%)	100
指針以外の何らかの部位で検診を実施した	80.0
前立腺がん検診(PSA検査)を実施した	80.0
子宮体がん検診(細胞診)を実施した	2.9
エコーによる検診(肝臓、卵巣、甲状腺)を実施した	20.0
その他の何らかの検診を実施した	8.6

2 市区町村用がん検診チェックリスト実施率(山形県)

表3 チェックリスト実施率(全項目)

	実施したと回答した市区町村割合(%)											
	胃		胃		大腸		肺		乳		子宮頸	
	(エックス線) 集団	(エックス線) 個別	(内視鏡) 集団	(内視鏡) 個別	集団	個別	集団	個別	集団	個別	集団	個別
集計対象市区町村数	35	5	3	4	35	6	35	6	35	19	35	22
集計対象市区町村割合(%)	100	14.3	8.6	11.4	100	17.1	100	17.1	100	54.3	100	62.9
チェックリスト全項目の実施率*	95.9	88.1	92.9	82.7	97.1	84.9	95.7	84.0	96.8	91.6	96.4	91.0

表4 チェックリスト実施率(令和4年度の検診体制整備に関する項目)

	実施したと回答した市区町村割合(%)											
	胃		胃		大腸		肺		乳		子宮頸	
	(エックス線) 集団	(エックス線) 個別	(内視鏡) 集団	(内視鏡) 個別	集団	個別	集団	個別	集団	個別	集団	個別
集計対象市区町村数	35	5	4	4	35	6	35	6	35	20	35	23
集計対象市区町村割合(%)	100	14.3	11.4	11.4	100	17.1	100	17.1	100	57.1	100	65.7
[1] 検診対象者												
1-1 対象者全員の氏名を記載した名簿を、住民台帳などに基づいて作成したか*	100	100	100	100	100	100	100	100	100	100	100	100
1-2 対象者全員に、個別に受診勧奨を行ったか*	88.6	40.0	100	50.0	88.6	50.0	88.6	50.0	88.6	85.0	88.6	82.6
1-3 受診勧奨を行った住民のうち未受診者全員に対し、再度の受診勧奨を個人毎(手紙・電話・訪問等)に行ったか	45.7	20.0	50.0	25.0	45.7	16.7	45.7	16.7	40.0	40.0	40.0	43.5
1-4 対象者数(推計でも可)を把握したか*	100	100	100	100	100	100	100	100	100	100	100	100
[2] 受診者の情報管理												
2-1 個人別の受診(記録)台帳またはデータベースを作成したか*	100	100	100	100	100	100	100	100	100	100	100	100
2-2 過去5年間の受診歴を記録しているか*	100	80.0	100	50.0	100	83.3	100	66.7	100	95.0	100	95.7
[3] 受診者への説明、及び要精検者への説明												
3-1 受診勧奨時に、「検診機関用チェックリスト 1.受診者への説明」が全項目記載された資料を、全員に個別配布したか*	100	80.0	100	75.0	100	83.3	100	83.3	100	95.0	100	95.7
3-2 要精検者全員に対し、受診可能な精密検査機関名(医療機関名)の一覧を提示したか*	54.3	60.0	25.0	25.0	100	66.7	48.6	50.0	97.1	85.0	94.3	82.6
3-3 上記(3-2)の一覧に掲載したすべての精密検査機関には、あらかじめ精密検査結果の報告を依頼したか*	48.6	60.0	25.0	25.0	68.6	66.7	45.7	50.0	68.6	70.0	65.7	65.2
[4] 精密検査結果の把握、精密検査未受診者の特定と受診勧奨												
4-1 精密検査方法及び、精密検査(治療)結果を把握したか*	100	100	100	100	100	100	100	100	100	100	100	100
4-2 精密検査方法及び、精密検査(治療)結果が不明の者については、本人もしくは精密検査機関への照会等により、結果を確認したか*	100	100	100	100	100	100	100	100	100	100	100	100
4-3 個人毎の精密検査方法及び、精密検査(治療)結果を、市区町村、検診機関(医療機関)、精密検査機関が共有したか*	100	60.0	100	50.0	100	50.0	100	50.0	100	75.0	100	73.9
4-4 過去5年間の精密検査方法及び、精密検査(治療)結果を記録しているか*	97.1	80.0	100	50.0	97.1	83.3	97.1	66.7	97.1	90.0	97.1	87.0
4-5 精密検査未受診と精密検査結果未把握を定義に従って区別し、精密検査未受診者を特定したか*	100	100	100	75.0	97.1	100	97.1	100	100	100	97.1	95.7
4-6 精密検査未受診者に精密検査の受診勧奨を行ったか*	100	100	100	75.0	100	100	100	100	100	100	100	95.7
[5] 地域保健・健康増進事業報告												
5-1 がん検診結果や精密検査結果の最終報告(令和3年度地域保健・健康増進事業報告)を行ったか*	100	100	100	100	100	100	100	100	100	100	100	100
5-2 がん検診の結果について、地域保健・健康増進事業報告の全項目を計上できるよう、委託先(検診機関(医療機関)、医師会など)に報告を求めたか*	100	100	100	100	100	100	100	100	100	100	100	100
5-3 がん検診の結果について、委託先からの報告内容が地域保健・健康増進事業報告を網羅できていない場合、改善を求めたか*	100	100	100	100	100	100	100	100	100	100	100	100
5-4 精密検査結果について、地域保健・健康増進事業報告の全項目を計上できるよう、委託先(検診機関(医療機関)、精密検査機関、医師会など)に報告を求めたか*	100	100	100	100	100	100	100	100	100	100	100	100
5-5 精密検査結果について、委託先からの報告内容が地域保健・健康増進事業報告を網羅できていない場合、改善を求めたか*	100	100	100	100	100	100	100	100	100	100	100	100
[6] 検診機関(医療機関)の質の担保												
6-1 委託先検診機関(医療機関)を、仕様書の内容に基づいて選定したか*	100	80.0	100	75.0	100	83.3	100	83.3	100	90.0	100	91.3
6-2 仕様書(もしくは実施要綱)の内容を、「仕様書に明記すべき必要最低限の精度管理項目」を満たしたか*	100	80.0	100	75.0	100	66.7	100	66.7	100	80.0	100	87.0
6-3 検診終了後に、委託先検診機関(医療機関)で仕様書(もしくは実施要綱)の内容が遵守されたことを確認したか*	82.9	60.0	75.0	50.0	82.9	50.0	82.9	50.0	82.9	65.0	82.9	69.6
6-4 検診機関(医療機関)に精度管理評価を個別にフィードバックしたか*	100	60.0	100	50.0	100	50.0	100	50.0	100	75.0	100	78.3
6-5 「検診機関用チェックリスト」の遵守状況をフィードバックしたか*	100	60.0	100	50.0	100	50.0	100	50.0	97.1	70.0	97.1	73.9
6-6 検診機関(医療機関)毎のプロセス指標値を集計してフィードバックしたか*	100	40.0	100	25.0	100	33.3	100	33.3	97.1	60.0	97.1	65.2
6-7 上記(6-4,6-5,6-6)の結果をふまえ、課題のある検診機関(医療機関)に改善策をフィードバックしたか*	100	60.0	100	50.0	100	50.0	100	50.0	97.1	60.0	97.1	65.2

表5 チェックリスト実施率（令和2年度の精度管理指標の把握に関する項目）

	実施したと回答した市区町村割合(%)											
	胃 (エックス線)		胃 (内視鏡)		大腸		肺		乳		子宮頸	
	集団	個別	集団	個別	集団	個別	集団	個別	集団	個別	集団	個別
集計対象市区町村数	35	5	3	4	35	6	35	6	35	19	35	22
集計対象市区町村割合(%)	100	14.3	8.6	11.4	100	17.1	100	17.1	100	54.3	100	62.9
【7】 受診率（受診者数）の集計												
7-1 受診率を集計したか*	100	100	100	100	100	100	100	100	100	100	100	100
7-2 受診率を性別・年齢5歳階級別に集計したか*	100	100	100	100	100	100	100	100	100	100	100	100
7-3 受診者数を検診機関別に集計したか*	100	100	100	100	100	100	100	100	100	100	100	100
7-4 受診者数を検診受診歴別に集計したか*	94.3	100	66.7	100	94.3	100	94.3	100	94.3	100	94.3	95.5
【8】 要精検率の集計												
8-1 要精検率を集計したか*	100	100	100	100	100	100	100	100	100	100	100	95.5
8-2 要精検率を性別・年齢5歳階級別に集計したか*	100	100	100	100	100	100	100	100	100	100	100	95.5
8-3 要精検率を検診機関別に集計したか*	100	100	100	100	100	100	100	100	100	100	100	86.4
8-4 要精検率を検診受診歴別に集計したか*	88.6	100	66.7	100	88.6	100	88.6	100	88.6	100	88.6	90.9
【9】 精検受診率の集計												
9-1 精検受診率を集計したか*	100	100	100	100	100	100	100	100	100	100	100	95.5
9-2 精検受診率を性別・年齢5歳階級別に集計したか*	100	100	100	100	100	100	100	100	100	100	100	95.5
9-3 精検受診率を検診機関別に集計したか*	100	100	100	100	100	100	100	100	100	100	100	90.9
9-4 精検受診率を検診受診歴別に集計したか*	85.7	100	66.7	100	85.7	100	85.7	100	85.7	100	85.7	90.9
【10】 精検未受診率の集計												
10-1 精検未受診率を集計したか*	100	100	100	100	100	100	100	100	100	100	100	95.5
【11】 がん発見率の集計												
11-1 がん発見率を集計したか*	100	100	100	100	100	100	100	100	100	100	100	95.5
11-2 がん発見率を性別・年齢5歳階級別に集計したか*	100	100	100	100	100	100	100	100	100	100	100	95.5
11-3 がん発見率を検診機関別に集計したか*	100	100	100	100	100	100	100	100	100	100	100	86.4
11-4 がん発見率を検診受診歴別に集計したか*	94.3	100	66.7	100	94.3	100	94.3	100	94.3	100	94.3	95.5
11-5 がん発見率を検査方法別に集計したか*	-	-	-	-	-	-	-	-	100	94.7	-	-
【12】 陽性反応適中度の集計												
12-1 陽性反応適中度を集計したか*	100	100	100	100	100	83.3	100	83.3	100	94.7	100	95.5
12-2 陽性反応適中度を性別・年齢5歳階級別に集計したか*	100	100	100	100	100	83.3	100	83.3	100	94.7	100	95.5
12-3 陽性反応適中度を検診機関別に集計したか*	100	100	100	100	100	83.3	100	83.3	100	94.7	100	86.4
12-4 陽性反応適中度を検診受診歴別に集計したか*	91.4	100	66.7	100	91.4	83.3	91.4	83.3	91.4	94.7	91.4	90.9
12-5 陽性反応適中度を検査方法別に集計したか*	-	-	-	-	-	-	-	-	100	89.5	-	-
【13】 早期がん割合の集計												
13-1 早期がん割合を集計したか*	100	80.0	100	75.0	100	66.7	100	66.7	100	84.2	-	-
13-2 早期がん割合を性別・年齢5歳階級別に集計したか*	100	80.0	100	75.0	100	66.7	100	66.7	100	84.2	-	-
13-3 早期がん割合を検診機関別に集計したか*	100	80.0	100	75.0	100	66.7	100	66.7	100	84.2	-	-
13-4 早期がん割合を検診受診歴別に集計したか*	65.7	60.0	66.7	50.0	65.7	50.0	65.7	50.0	65.7	68.4	-	-
13-5 早期がん割合を検査方法別に集計したか*	-	-	-	-	-	-	-	-	82.9	68.4	-	-
【14】 粘膜内がん、非浸潤がんの集計												
14-1 粘膜内がんを集計したか*	97.1	80.0	100	75.0	97.1	66.7	-	-	-	-	-	-
14-1 非浸潤がんを集計したか*	-	-	-	-	-	-	-	-	97.1	89.5	-	-
【15】 上皮内病変（CIN・AISなど）数の集計												
15-1 上皮内病変(CIN・AISなど)数を集計したか(区分毎)*	-	-	-	-	-	-	-	-	-	-	97.1	100
15-2 上皮内病変(CIN・AISなど)数を年齢5歳階級別に集計したか(区分毎)*	-	-	-	-	-	-	-	-	-	-	97.1	100
15-3 上皮内病変(CIN・AISなど)数を検診機関別に集計したか(区分毎)*	-	-	-	-	-	-	-	-	-	-	97.1	86.4
15-4 上皮内病変(CIN・AISなど)数を検診受診歴別に集計したか(区分毎)*	-	-	-	-	-	-	-	-	-	-	82.9	86.4
【16】 進行度がA期のがん割合の集計												
16-1 進行度がA期のがん割合を集計したか*	-	-	-	-	-	-	-	-	-	-	94.3	95.5
16-2 進行度がA期のがん割合を年齢5歳階級別に集計したか*	-	-	-	-	-	-	-	-	-	-	94.3	95.5
16-3 進行度がA期のがん割合を検診機関別に集計したか*	-	-	-	-	-	-	-	-	-	-	91.4	86.4
16-4 進行度がA期のがん割合を検診受診歴別に集計したか*	-	-	-	-	-	-	-	-	-	-	74.3	77.3

* 「事業評価のためのチェックリスト・市区町村用」に記載されている項目

国立がん研究センター がん情報サービス https://ganjoho.jp/med_pro/pre_scr/screening/check_list.html

【福島県】都道府県別がん検診実施状況

1 指針に基づくがん検診実施状況(福島県)

表1 指針に基づく検診実施状況(令和4年度の検診実施状況)

	実施したと回答した市区町村割合(%)				
	胃 ^{*1}	大腸	肺	乳	子宮頸
集計対象市区町村数	59	59	59	59	59
集計対象市区町村割合(%)	100	100	100	100	100
指針に基づく対象年齢で検診を実施した ^{*1 *2}	22.0	81.4	61.0	96.6	98.3
指針に基づく受診間隔 [*] で検診を実施した ^{*1 *2}	8.5	100	98.3	57.6	37.3

*1 平成28年2月の指針改定に伴い、胃がん検診ではそれまで対象年齢は「40歳以上、上限制限なし」、受診間隔は「年1回」であったのが、それぞれ「50歳以上、上限制限なし(ただし、胃部エックス線検査については、当分の間、40歳以上の者を対象としても差し支えない。)」 「同一人にとって受診機会は毎年あるが、原則2年に1回の受診間隔(ただし、胃部エックス線検査については、当分の間、年1回実施しても差し支えない)」に変更された。
よって、平成29年度調査(平成28年度検診体制)以降は、胃がん検診の対象年齢は「50歳以上、上限制限なし」、受診間隔は「2年に1回」と回答した場合のみ指針に基づくものとして集計している。

*2 令和3年度調査(令和2年度検診体制)以降、指針に基づく検診方法(14ページ参照)の対象年齢と受診間隔の回答をもとに集計した。

表2 指針に基づかない検診実施状況(令和4年度の検診実施状況)

	実施したと回答した市区町村割合(%)
集計対象市区町村数	59
集計対象市区町村割合(%)	100
指針以外の何らかの部位で検診を実施した	93.2
前立腺がん検診(PSA検査)を実施した	93.2
子宮体がん検診(細胞診)を実施した	8.5
エコーによる検診(肝臓、卵巣、甲状腺)を実施した	1.7
その他の何らかの検診を実施した	8.5

2 市区町村用がん検診チェックリスト実施率(福島県)

表3 チェックリスト実施率(全項目)

	実施したと回答した市区町村割合(%)											
	胃		胃		大腸		肺		乳		子宮頸	
	(エックス線) 集団	(エックス線) 個別	(内視鏡) 集団	(内視鏡) 個別	集団	個別	集団	個別	集団	個別	集団	個別
集計対象市区町村数	51	25	0	47	53	30	53	28	50	48	48	56
集計対象市区町村割合(%)	86.4	42.4	0	79.7	89.8	50.8	89.8	47.5	84.7	81.4	81.4	94.9
チェックリスト全項目の実施率*	69.6	64.1	-	68.1	69.8	64.0	70.0	65.9	69.9	65.5	71.6	67.0

表4 チェックリスト実施率(令和4年度の検診体制整備に関する項目)

	実施したと回答した市区町村割合(%)											
	胃		胃		大腸		肺		乳		子宮頸	
	(エックス線) 集団	(エックス線) 個別	(内視鏡) 集団	(内視鏡) 個別	集団	個別	集団	個別	集団	個別	集団	個別
集計対象市区町村数	57	26	0	54	57	32	58	30	55	48	54	56
集計対象市区町村割合(%)	96.6	44.1	0	91.5	96.6	54.2	98.3	50.8	93.2	81.4	91.5	94.9
[1] 検診対象者												
1-1 対象者全員の氏名を記載した名簿を、住民台帳などに基づいて作成したか*	93.0	84.6	-	90.7	93.0	87.5	93.1	86.7	94.5	91.7	94.4	91.1
1-2 対象者全員に、個別に受診勧奨を行ったか*	73.7	69.2	-	72.2	73.7	65.6	74.1	66.7	78.2	66.7	77.8	69.6
1-3 受診勧奨を行った住民のうち未受診者全員に対し、再度の受診勧奨を個人毎(手紙・電話・訪問等)に行ったか	17.5	3.8	-	11.1	17.5	6.3	15.5	3.3	23.6	12.5	24.1	17.9
1-4 対象者数(推計でも可)を把握したか*	94.7	88.5	-	92.6	96.5	87.5	94.8	86.7	94.5	91.7	94.4	91.1
[2] 受診者の情報管理												
2-1 個人別の受診(記録)台帳またはデータベースを作成したか*	93.0	92.3	-	88.9	93.0	90.6	93.1	90.0	92.7	89.6	92.6	89.3
2-2 過去5年間の受診歴を記録しているか*	96.5	92.3	-	88.9	96.5	84.4	96.6	86.7	94.5	93.8	94.4	92.9
[3] 受診者への説明、及び要精検者への説明												
3-1 受診勧奨時に、「検診機関用チェックリスト 1.受診者への説明」が全項目記載された資料を、全員に個別配布したか*	78.9	69.2	-	74.1	75.4	65.6	74.1	66.7	76.4	62.5	77.8	62.5
3-2 要精検者全員に対し、受診可能な精密検査機関名(医療機関名)の一覧を提示したか*	35.1	46.2	-	42.6	45.6	34.4	43.1	43.3	67.3	66.7	57.4	46.4
3-3 上記(3-2)の一覧に掲載したすべての精密検査機関には、あらかじめ精密検査結果の報告を依頼したか*	24.6	42.3	-	35.2	26.3	28.1	25.9	33.3	36.4	39.6	33.3	32.1
[4] 精密検査結果の把握、精密検査未受診者の特定と受診勧奨												
4-1 精密検査方法及び、精密検査(治療)結果を把握したか*	96.5	73.1	-	90.7	94.7	68.8	94.8	70.0	98.2	83.3	98.1	87.5
4-2 精密検査方法及び、精密検査(治療)結果が不明の者については、本人もしくは精密検査機関への照会等により、結果を確認したか*	78.9	61.5	-	74.1	78.9	62.5	79.3	60.0	81.8	72.9	85.2	78.6
4-3 個人毎の精密検査方法及び、精密検査(治療)結果を、市区町村、検診機関(医療機関)、精密検査機関が共有したか*	77.2	46.2	-	66.7	77.2	40.6	77.6	40.0	78.2	47.9	79.6	64.3
4-4 過去5年間の精密検査方法及び、精密検査(治療)結果を記録しているか*	80.7	73.1	-	79.6	80.7	71.9	81.0	76.7	78.2	79.2	75.9	75.0
4-5 精密検査未受診と精密検査結果未把握を定義に従って区別し、精密検査未受診者を特定したか*	78.9	57.7	-	72.2	77.2	53.1	79.3	53.3	81.8	70.8	79.6	75.0
4-6 精密検査未受診者に精密検査の受診勧奨を行ったか*	82.5	42.3	-	63.0	82.5	50.0	82.8	43.3	81.8	58.3	85.2	67.9
[5] 地域保健・健康増進事業報告												
5-1 がん検診結果や精密検査結果の最終報告(令和3年度地域保健・健康増進事業報告)を行ったか*	100	100	-	100	100	100	100	100	100	100	100	100
5-2 がん検診の結果について、地域保健・健康増進事業報告の全項目を計上できるよう、委託先(検診機関(医療機関)、医師会など)に報告を求めたか*	98.2	84.6	-	90.7	94.7	84.4	98.3	90.0	98.2	85.4	98.1	92.9
5-3 がん検診の結果について、委託先からの報告内容が地域保健・健康増進事業報告を網羅できていない場合、改善を求めたか*	91.2	88.5	-	85.2	91.2	81.3	91.4	86.7	90.9	81.3	90.7	87.5
5-4 精密検査結果について、地域保健・健康増進事業報告の全項目を計上できるよう、委託先(検診機関(医療機関)、精密検査機関、医師会など)に報告を求めたか*	91.2	73.1	-	81.5	89.5	68.8	91.4	73.3	90.9	75.0	92.6	80.4
5-5 精密検査結果について、委託先からの報告内容が地域保健・健康増進事業報告を網羅できていない場合、改善を求めたか*	89.5	73.1	-	79.6	87.7	71.9	89.7	73.3	89.1	72.9	90.7	80.4
[6] 検診機関(医療機関)の質の担保												
6-1 委託先検診機関(医療機関)を、仕様書の内容に基づいて選定したか*	82.5	73.1	-	74.1	82.5	75.0	82.8	73.3	83.6	64.6	81.5	76.8
6-2 仕様書(もしくは実施要綱)の内容は、「仕様書に明記すべき必要最低限の精度管理項目」を満たしたか*	77.2	61.5	-	66.7	78.9	68.8	75.9	70.0	74.5	58.3	79.6	75.0
6-3 検診終了後に、委託先検診機関(医療機関)で仕様書(もしくは実施要綱)の内容が遵守されたことを確認したか*	52.6	42.3	-	37.0	50.9	46.9	53.4	46.7	52.7	37.5	53.7	48.2
6-4 検診機関(医療機関)に精度管理評価を個別にフィードバックしたか*	15.8	19.2	-	16.7	15.8	18.8	19.0	20.0	16.4	16.7	16.7	17.9
6-5 「検診機関用チェックリスト」の遵守状況をフィードバックしたか*	12.3	15.4	-	14.8	12.3	15.6	13.8	16.7	12.7	14.6	13.0	14.3
6-6 検診機関(医療機関)毎のプロセス指標値を集計してフィードバックしたか*	14.0	11.5	-	16.7	14.0	15.6	15.5	16.7	14.5	14.6	13.0	14.3
6-7 上記(6-4-6-5-6-6)の結果をふまえ、課題のある検診機関(医療機関)に改善策をフィードバックしたか*	14.0	7.7	-	9.3	14.0	6.3	15.5	6.7	14.5	8.3	13.0	10.7

表5 チェックリスト実施率（令和2年度の精度管理指標の把握に関する項目）

	実施したと回答した市区町村割合(%)											
	胃		胃		大腸		肺		乳		子宮頸	
	(エックス線)		(内視鏡)									
	集団	個別	集団	個別	集団	個別	集団	個別	集団	個別	集団	個別
集計対象市区町村数	51	26	2	48	53	31	53	29	50	49	48	57
集計対象市区町村割合(%)	86.4	44.1	3.4	81.4	89.8	52.5	89.8	49.2	84.7	83.1	81.4	96.6
【7】 受診率（受診者数）の集計												
7-1 受診率を集計したか*	88.2	80.8	100	87.5	88.7	83.9	88.7	82.8	88.0	85.7	91.7	87.7
7-2 受診率を性別・年齢5歳階級別に集計したか*	78.4	73.1	100	81.3	79.2	74.2	79.2	75.9	80.0	79.6	83.3	78.9
7-3 受診者数を検診機関別に集計したか*	80.4	73.1	100	83.3	81.1	74.2	81.1	75.9	80.0	77.6	83.3	77.2
7-4 受診者数を検診受診歴別に集計したか*	76.5	73.1	100	77.1	75.5	74.2	75.5	75.9	74.0	77.6	77.1	73.7
【8】 要精検率の集計												
8-1 要精検率を集計したか*	84.3	73.1	100	81.3	84.9	77.4	84.9	75.9	84.0	79.6	87.5	78.9
8-2 要精検率を性別・年齢5歳階級別に集計したか*	78.4	73.1	100	79.2	77.4	77.4	79.2	75.9	80.0	77.6	83.3	77.2
8-3 要精検率を検診機関別に集計したか*	80.4	69.2	100	79.2	81.1	71.0	81.1	72.4	80.0	77.6	83.3	71.9
8-4 要精検率を検診受診歴別に集計したか*	76.5	73.1	100	77.1	75.5	74.2	75.5	75.9	74.0	77.6	77.1	73.7
【9】 精検受診率の集計												
9-1 精検受診率を集計したか*	86.3	73.1	100	81.3	86.8	77.4	86.8	75.9	86.0	81.6	89.6	84.2
9-2 精検受診率を性別・年齢5歳階級別に集計したか*	76.5	73.1	100	77.1	77.4	74.2	77.4	75.9	78.0	75.5	81.3	77.2
9-3 精検受診率を検診機関別に集計したか*	78.4	69.2	100	77.1	77.4	71.0	77.4	72.4	76.0	75.5	79.2	77.2
9-4 精検受診率を検診受診歴別に集計したか*	76.5	69.2	100	75.0	75.5	74.2	75.5	75.9	74.0	77.6	77.1	75.4
【10】 精検未受診率の集計												
10-1 精検未受診率を集計したか*	80.4	69.2	100	72.9	79.2	71.0	79.2	72.4	78.0	75.5	81.3	75.4
【11】 がん発見率の集計												
11-1 がん発見率を集計したか*	72.5	61.5	100	72.9	73.6	61.3	73.6	65.5	74.0	67.3	77.1	68.4
11-2 がん発見率を性別・年齢5歳階級別に集計したか*	66.7	61.5	100	70.8	67.9	61.3	67.9	65.5	70.0	65.3	72.9	66.7
11-3 がん発見率を検診機関別に集計したか*	64.7	61.5	100	70.8	66.0	61.3	66.0	65.5	68.0	63.3	70.8	64.9
11-4 がん発見率を検診受診歴別に集計したか*	66.7	61.5	100	68.8	66.0	61.3	66.0	65.5	68.0	65.3	70.8	64.9
11-5 がん発見率を検査方法別に集計したか*	-	-	-	-	-	-	-	-	72.0	65.3	-	-
【12】 陽性反応適中度の集計												
12-1 陽性反応適中度を集計したか*	52.9	57.7	100	54.2	50.9	54.8	52.8	58.6	52.0	51.0	54.2	52.6
12-2 陽性反応適中度を性別・年齢5歳階級別に集計したか*	52.9	57.7	100	54.2	50.9	54.8	52.8	58.6	52.0	51.0	54.2	52.6
12-3 陽性反応適中度を検診機関別に集計したか*	52.9	57.7	100	54.2	50.9	54.8	50.9	58.6	52.0	51.0	54.2	52.6
12-4 陽性反応適中度を検診受診歴別に集計したか*	51.0	53.8	100	52.1	49.1	51.6	50.9	55.2	50.0	49.0	52.1	50.9
12-5 陽性反応適中度を検査方法別に集計したか*	-	-	-	-	-	-	-	-	52.0	51.0	-	-
【13】 早期がん割合の集計												
13-1 早期がん割合を集計したか*	60.8	53.8	100	60.4	58.5	58.1	56.6	58.6	58.0	55.1	-	-
13-2 早期がん割合を性別・年齢5歳階級別に集計したか*	60.8	53.8	100	60.4	58.5	58.1	56.6	58.6	58.0	55.1	-	-
13-3 早期がん割合を検診機関別に集計したか*	58.8	53.8	100	60.4	56.6	58.1	54.7	58.6	56.0	53.1	-	-
13-4 早期がん割合を検診受診歴別に集計したか*	60.8	50.0	100	58.3	58.5	58.1	56.6	58.6	58.0	55.1	-	-
13-5 早期がん割合を検査方法別に集計したか*	-	-	-	-	-	-	-	-	58.0	55.1	-	-
【14】 粘膜内がん、非浸潤がんの集計												
14-1 粘膜内がんを集計したか*	58.8	42.3	100	45.8	58.5	45.2	-	-	-	-	-	-
14-1 非浸潤がんを集計したか*	-	-	-	-	-	-	-	-	60.0	51.0	-	-
【15】 上皮内病変（CIN・AISなど）数の集計												
15-1 上皮内病変（CIN・AISなど）数を集計したか（区分毎）*	-	-	-	-	-	-	-	-	-	-	64.6	63.2
15-2 上皮内病変（CIN・AISなど）数を年齢5歳階級別に集計したか（区分毎）*	-	-	-	-	-	-	-	-	-	-	64.6	61.4
15-3 上皮内病変（CIN・AISなど）数を検診機関別に集計したか（区分毎）*	-	-	-	-	-	-	-	-	-	-	62.5	57.9
15-4 上皮内病変（CIN・AISなど）数を検診受診歴別に集計したか（区分毎）*	-	-	-	-	-	-	-	-	-	-	64.6	59.6
【16】 進行度がA期のがん割合の集計												
16-1 進行度がA期のがん割合を集計したか*	-	-	-	-	-	-	-	-	-	-	54.2	52.6
16-2 進行度がA期のがん割合を年齢5歳階級別に集計したか*	-	-	-	-	-	-	-	-	-	-	56.3	54.4
16-3 進行度がA期のがん割合を検診機関別に集計したか*	-	-	-	-	-	-	-	-	-	-	54.2	50.9
16-4 進行度がA期のがん割合を検診受診歴別に集計したか*	-	-	-	-	-	-	-	-	-	-	56.3	52.6

* 「事業評価のためのチェックリスト・市区町村用」に記載されている項目

国立がん研究センター がん情報サービス https://ganjoho.jp/med_pro/pre_scr/screening/check_list.html

3 プロセス指標値(福島県)

表6 市区町村別のプロセス指標値

胃がん(エックス線)

自治体名	令和2年度プロセス指標値(男女計 50~74歳)														
	受診者数(人)			要精検率(%)			精検受診率(%)			がん発見率(%)			陽性反応適中度(%)		
	集団	個別	計	集団	個別	計	集団	個別	計	集団	個別	計	集団	個別	計
全国	930,727	316,162	1,246,889	6.4	6.7	6.5	83.5	74.8	81.2	0.11	0.09	0.11	1.73	1.41	1.65
福島県	18,189	5,609	23,798	6.7	6.2	6.6	79.5	74.3	78.4	0.15	0.14	0.15	2.20	2.31	2.23
福島市	-	1,934	1,934	-	3.0	3.0	-	77.6	77.6	-	0.16	0.16	-	5.17	5.17
会津若松市	777	202	979	4.1	9.9	5.3	68.8	95.0	78.8	0.13	0	0.10	3.13	0	1.92
郡山市	-	1,261	1,261	-	7.9	7.9	-	90.9	90.9	-	0.08	0.08	-	1.01	1.01
いわき市	339	238	577	9.4	5.0	7.6	87.5	91.7	88.6	0.29	0	0.17	3.13	0	2.27
白河市	1,494	-	1,494	8.6	-	8.6	85.2	-	85.2	0.07	-	0.07	0.78	-	0.78
須賀川市	-	149	149	-	4.0	4.0	-	83.3	83.3	-	0	0	-	0	0
喜多方市	45	26	71	15.6	23.1	18.3	100	66.7	84.6	0	0	0	0	0	0
相馬市	561	10	571	3.9	0	3.9	86.4	-	86.4	0.36	-	0.35	9.09	-	9.09
二本松市	1,059	422	1,481	4.8	9.7	6.2	78.4	80.5	79.3	0.28	0.24	0.27	5.88	2.44	4.35
田村市	1,163	-	1,163	6.4	-	6.4	78.7	-	78.7	0.09	-	0.09	1.33	-	1.33
南相馬市	888	101	989	7.5	5.9	7.4	94.0	66.7	91.8	0.11	0.99	0.20	1.49	16.67	2.74
伊達市	921	-	921	5.3	-	5.3	75.5	-	75.5	0	-	0	0	-	0
本宮市	696	158	854	7.9	6.3	7.6	76.4	30.0	69.2	0.72	0	0.59	9.09	0	7.69
桑折町	381	-	381	2.9	-	2.9	72.7	-	72.7	0	-	0	0	-	0
国見町	235	-	235	9.4	-	9.4	86.4	-	86.4	0	-	0	0	-	0
川俣町	293	-	293	7.2	-	7.2	71.4	-	71.4	0	-	0	0	-	0
大玉村	258	42	300	6.2	14.3	7.3	50.0	83.3	59.1	0	0	0	0	0	0
鏡石町	-	32	32	-	31.3	31.3	-	100	100	-	0	0	-	0	0
天栄村	-	162	162	-	0	0	-	-	-	-	-	-	-	-	-
下郷町	145	-	145	6.9	-	6.9	70.0	-	70.0	0	-	0	0	-	0
檜枝岐村	33	-	33	0	-	0	-	-	-	-	-	-	-	-	-
只見町	62	-	62	9.7	-	9.7	66.7	-	66.7	0	-	0	0	-	0
南会津町	182	-	182	8.8	-	8.8	75.0	-	75.0	0	-	0	0	-	0
北塩原村	80	2	82	3.8	0	3.7	66.7	-	66.7	0	-	0	0	-	0
西会津町	487	-	487	6.8	-	6.8	51.5	-	51.5	0	-	0	0	-	0
磐梯町	131	-	131	6.9	-	6.9	44.4	-	44.4	0	-	0	0	-	0
猪苗代町	-	-	-	-	-	-	-	-	-	-	-	-	-	-	-
会津坂下町	408	-	408	7.8	-	7.8	93.8	-	93.8	0	-	0	0	-	0
湯川村	59	-	59	11.9	-	11.9	57.1	-	57.1	0	-	0	0	-	0
柳津町	138	-	138	5.8	-	5.8	50.0	-	50.0	0	-	0	0	-	0
三島町	57	-	57	1.8	-	1.8	0	-	0	0	-	0	0	-	0
金山町	78	-	78	3.8	-	3.8	100	-	100	0	-	0	0	-	0
昭和村	-	-	-	-	-	-	-	-	-	-	-	-	-	-	-
会津美里町	518	-	518	6.6	-	6.6	82.4	-	82.4	0	-	0	0	-	0
西郷村	554	94	648	2.9	8.5	3.7	100	100	100	0	2.13	0.31	0	25.00	8.33
泉崎村	87	-	87	6.9	-	6.9	83.3	-	83.3	0	-	0	0	-	0
中島村	213	-	213	2.8	-	2.8	66.7	-	66.7	0	-	0	0	-	0
矢吹町	650	-	650	5.7	-	5.7	89.2	-	89.2	0.15	-	0.15	2.70	-	2.70
棚倉町	365	171	536	7.7	9.9	8.4	96.4	94.1	95.6	0.55	0	0.37	7.14	0	4.44
矢祭町	227	-	227	1.8	-	1.8	50.0	-	50.0	0	-	0	0	-	0
楢町	192	8	200	10.4	12.5	10.5	80.0	0	76.2	0.52	0	0.50	5.00	0	4.76
鮫川村	119	-	119	10.1	-	10.1	66.7	-	66.7	0.84	-	0.84	8.33	-	8.33
石川町	516	-	516	9.7	-	9.7	76.0	-	76.0	0.39	-	0.39	4.00	-	4.00
玉川村	201	25	226	11.9	24.0	13.3	91.7	0	73.3	0	0	0	0	0	0
平田村	214	-	214	7.0	-	7.0	60.0	-	60.0	0	-	0	0	-	0
浅川町	225	-	225	4.4	-	4.4	100	-	100	0.44	-	0.44	10.00	-	10.00
古殿町	162	-	162	4.3	-	4.3	71.4	-	71.4	0	-	0	0	-	0
三春町	-	-	-	-	-	-	-	-	-	-	-	-	-	-	-
小野町	236	-	236	4.2	-	4.2	70.0	-	70.0	0.42	-	0.42	10.00	-	10.00
広野町	156	8	164	11.5	0	11.0	94.4	-	94.4	0	-	0	0	-	0
檜葉町	326	34	360	4.3	0	3.9	85.7	-	85.7	0	-	0	0	-	0
富岡町	297	114	411	7.1	7.9	7.3	85.7	33.3	70.0	0.34	0	0.24	4.76	0	3.33
川内村	63	10	73	11.1	10.0	11.0	85.7	0	75.0	1.59	0	1.37	14.29	0	12.50
大熊町	354	115	469	7.6	9.6	8.1	66.7	0	47.4	0	0	0	0	0	0
双葉町	243	98	341	2.9	5.1	3.5	57.1	0	33.3	0	0	0	0	0	0
浪江町	661	135	796	6.5	8.9	6.9	74.4	0	58.2	0.15	0	0.13	2.33	0	1.82
葛尾村	25	-	25	16.0	-	16.0	100	-	100	0	-	0	0	-	0
新地町	365	-	365	13.2	-	13.2	83.3	-	83.3	0	-	0	0	-	0
飯窪村	250	58	308	16.4	3.4	14.0	73.2	50.0	72.1	0	0	0	0	0	0

胃がん（内視鏡）

自治体名	令和2年度プロセス指標値(男女計 50~74歳)														
	受診者数(人)			要精検率(%)			精検受診率(%)			がん発見率(%)			陽性反応適中度(%)		
	集団	個別	計	集団	個別	計	集団	個別	計	集団	個別	計	集団	個別	計
全国	12,824	645,746	658,570	4.3	7.1	7.1	80.4	93.0	92.8	0.23	0.29	0.29	5.25	4.08	4.10
福島県	3	32,743	32,746	33.3	4.4	4.4	100	95.7	95.7	0	0.39	0.39	0	8.87	8.86
福島市	-	8,934	8,934	-	2.8	2.8	-	96.4	96.4	-	0.31	0.31	-	11.20	11.20
会津若松市	-	2,004	2,004	-	3.4	3.4	-	95.7	95.7	-	0.20	0.20	-	5.80	5.80
郡山市	-	11,751	11,751	-	4.1	4.1	-	100	100	-	0.41	0.41	-	10.00	10.00
いわき市	-	2,008	2,008	-	8.3	8.3	-	98.2	98.2	-	0.60	0.60	-	7.19	7.19
白河市	-	161	161	-	3.7	3.7	-	100	100	-	0	0	-	0	0
須賀川市	-	1,590	1,590	-	4.3	4.3	-	94.2	94.2	-	0.06	0.06	-	1.45	1.45
喜多方市	-	166	166	-	8.4	8.4	-	71.4	71.4	-	0	0	-	0	0
相馬市	-	688	688	-	12.4	12.4	-	98.8	98.8	-	1.02	1.02	-	8.24	8.24
二本松市	-	861	861	-	6.7	6.7	-	79.3	79.3	-	0.58	0.58	-	8.62	8.62
田村市	-	324	324	-	3.4	3.4	-	100	100	-	0	0	-	0	0
南相馬市	3	763	766	33.3	6.8	6.9	100	88.5	88.7	0	0.79	0.78	0	11.54	11.32
伊達市	-	-	-	-	-	-	-	-	-	-	-	-	-	-	-
本宮市	-	386	386	-	6.0	6.0	-	87.0	87.0	-	0.78	0.78	-	13.04	13.04
桑折町	-	-	-	-	-	-	-	-	-	-	-	-	-	-	-
国見町	-	-	-	-	-	-	-	-	-	-	-	-	-	-	-
川俣町	-	-	-	-	-	-	-	-	-	-	-	-	-	-	-
大玉村	-	128	128	-	3.1	3.1	-	100	100	-	0	0	-	0	0
鏡石町	-	231	231	-	4.3	4.3	-	90.0	90.0	-	0	0	-	0	0
天栄村	-	148	148	-	8.8	8.8	-	84.6	84.6	-	0.68	0.68	-	7.69	7.69
下郷町	-	-	-	-	-	-	-	-	-	-	-	-	-	-	-
檜枝岐村	-	-	-	-	-	-	-	-	-	-	-	-	-	-	-
只見町	-	-	-	-	-	-	-	-	-	-	-	-	-	-	-
南会津町	-	-	-	-	-	-	-	-	-	-	-	-	-	-	-
北塩原村	-	14	14	-	7.1	7.1	-	100	100	-	0	0	-	0	0
西会津町	-	-	-	-	-	-	-	-	-	-	-	-	-	-	-
磐梯町	-	72	72	-	0	0	-	-	-	-	-	-	-	-	-
猪苗代町	-	59	59	-	0	0	-	-	-	-	-	-	-	-	-
会津坂下町	-	95	95	-	3.2	3.2	-	100	100	-	1.05	1.05	-	33.33	33.33
湯川村	-	13	13	-	0	0	-	-	-	-	-	-	-	-	-
柳津町	-	31	31	-	0	0	-	-	-	-	-	-	-	-	-
三島町	-	20	20	-	0	0	-	-	-	-	-	-	-	-	-
金山町	-	16	16	-	37.5	37.5	-	100	100	-	0	0	-	0	0
昭和村	-	-	-	-	-	-	-	-	-	-	-	-	-	-	-
会津美里町	-	259	259	-	6.2	6.2	-	100	100	-	0.39	0.39	-	6.25	6.25
西郷村	-	132	132	-	3.0	3.0	-	75.0	75.0	-	0	0	-	0	0
泉崎村	-	22	22	-	0	0	-	-	-	-	-	-	-	-	-
中島村	-	3	3	-	0	0	-	-	-	-	-	-	-	-	-
矢吹町	-	102	102	-	1.0	1.0	-	100	100	-	0	0	-	0	0
棚倉町	-	107	107	-	9.3	9.3	-	90.0	90.0	-	0.93	0.93	-	10.00	10.00
矢祭町	-	92	92	-	2.2	2.2	-	100	100	-	0	0	-	0	0
楢町	-	232	232	-	12.1	12.1	-	100	100	-	0	0	-	0	0
鞍川村	-	96	96	-	9.4	9.4	-	100	100	-	3.13	3.13	-	33.33	33.33
石川町	-	70	70	-	2.9	2.9	-	100	100	-	1.43	1.43	-	50.00	50.00
玉川村	-	68	68	-	10.3	10.3	-	100	100	-	0	0	-	0	0
平田村	-	12	12	-	0	0	-	-	-	-	-	-	-	-	-
浅川町	-	35	35	-	5.7	5.7	-	100	100	-	0	0	-	0	0
古殿町	-	52	52	-	15.4	15.4	-	100	100	-	0	0	-	0	0
三春町	-	446	446	-	5.2	5.2	-	100	100	-	0.90	0.90	-	17.39	17.39
小野町	-	74	74	-	5.4	5.4	-	100	100	-	0	0	-	0	0
広野町	-	20	20	-	0	0	-	-	-	-	-	-	-	-	-
檜葉町	-	-	-	-	-	-	-	-	-	-	-	-	-	-	-
富岡町	-	-	-	-	-	-	-	-	-	-	-	-	-	-	-
川内村	-	-	-	-	-	-	-	-	-	-	-	-	-	-	-
大熊町	-	-	-	-	-	-	-	-	-	-	-	-	-	-	-
双葉町	-	37	37	-	0	0	-	-	-	-	-	-	-	-	-
浪江町	-	219	219	-	4.1	4.1	-	22.2	22.2	-	0.46	0.46	-	11.11	11.11
葛尾村	-	-	-	-	-	-	-	-	-	-	-	-	-	-	-
新地町	-	62	62	-	3.2	3.2	-	100	100	-	0	0	-	0	0
飯館村	-	140	140	-	5.0	5.0	-	28.6	28.6	-	1.43	1.43	-	28.57	28.57

大腸がん

自治体名	令和2年度プロセス指標値(男女計 40~74歳)														
	受診者数(人)			要精検率(%)			精検受診率(%)			がん発見率(%)			陽性反応適中度(%)		
	集団	個別	計	集団	個別	計	集団	個別	計	集団	個別	計	集団	個別	計
全国	2,094,094	2,920,678	5,014,772	9.9	7.1	6.6	75.9	68.7	71.4	0.16	0.22	0.20	2.76	3.10	2.98
福島県	47,855	60,977	108,832	6.4	6.5	6.5	74.4	64.9	69.1	0.13	0.18	0.16	1.99	2.75	2.42
福島市	-	17,577	17,577	-	6.0	6.0	-	35.5	35.5	-	0.14	0.14	-	2.26	2.26
会津若松市	1,583	3,491	5,074	5.3	5.7	5.6	71.4	79.9	77.4	0.06	0.06	0.06	1.19	1.01	1.06
郡山市	-	17,444	17,444	-	6.5	6.5	-	83.3	83.3	-	0.12	0.12	-	1.84	1.84
いわき市	-	10,121	10,121	-	7.0	7.0	-	83.9	83.9	-	0.47	0.47	-	6.82	6.82
白河市	2,820	512	3,332	6.6	4.5	6.3	73.7	91.3	75.6	0.07	0.78	0.18	1.08	17.39	2.87
須賀川市	-	3,619	3,619	-	6.4	6.4	-	73.0	73.0	-	0	0	-	0	0
喜多方市	-	1,811	1,811	-	8.4	8.4	-	69.3	69.3	-	0.28	0.28	-	3.27	3.27
相馬市	2,425	-	2,425	6.3	-	6.3	75.0	-	75.0	0.12	-	0.12	1.97	-	1.97
二本松市	2,248	1,437	3,685	7.3	6.6	7.1	81.8	67.4	76.5	0.22	0.07	0.16	3.03	1.05	2.31
田村市	2,697	-	2,697	6.0	-	6.0	82.7	-	82.7	0.11	-	0.11	1.85	-	1.85
南相馬市	2,874	65	2,939	5.7	4.6	5.6	66.9	100	67.5	0.10	1.54	0.14	1.84	33.33	2.41
伊達市	4,524	-	4,524	7.0	-	7.0	72.2	-	72.2	0.20	-	0.20	2.84	-	2.84
本宮市	1,958	657	2,615	6.5	7.0	6.6	64.6	32.6	56.1	0.10	0.15	0.11	1.57	2.17	1.73
桑折町	743	-	743	7.3	-	7.3	79.6	-	79.6	0.13	-	0.13	1.85	-	1.85
国見町	459	-	459	7.2	-	7.2	63.6	-	63.6	0	-	0	0	-	0
川俣町	832	276	1,108	6.6	7.6	6.9	72.7	0	52.6	0.24	0	0.18	3.64	0	2.63
大玉村	531	192	723	7.5	5.2	6.9	75.0	60.0	72.0	0	0	0	0	0	0
鏡石町	338	487	825	5.0	6.6	5.9	64.7	28.1	40.8	0	0	0	0	0	0
天栄村	284	138	422	9.9	7.2	9.0	67.9	80.0	71.1	0.35	0	0.24	3.57	0	2.63
下郷町	413	-	413	6.3	-	6.3	88.5	-	88.5	0.24	-	0.24	3.85	-	3.85
檜枝岐村	57	-	57	5.3	-	5.3	100	-	100	0	-	0	0	-	0
只見町	259	-	259	6.2	-	6.2	81.3	-	81.3	0.39	-	0.39	6.25	-	6.25
南会津町	706	-	706	6.4	-	6.4	75.6	-	75.6	0	-	0	0	-	0
北塩原村	163	39	202	4.3	15.4	6.4	71.4	66.7	69.2	0	0	0	0	0	0
西会津町	860	-	860	6.6	-	6.6	84.2	-	84.2	0.23	-	0.23	3.51	-	3.51
磐梯町	314	-	314	5.4	-	5.4	58.8	-	58.8	0	-	0	0	-	0
猪苗代町	1,271	-	1,271	6.5	-	6.5	71.1	-	71.1	0.08	-	0.08	1.20	-	1.20
会津坂下町	887	-	887	6.7	-	6.7	71.2	-	71.2	0.23	-	0.23	3.39	-	3.39
湯川村	311	-	311	5.8	-	5.8	66.7	-	66.7	0	-	0	0	-	0
柳津町	361	-	361	7.8	-	7.8	67.9	-	67.9	0	-	0	0	-	0
三島町	142	-	142	5.6	-	5.6	62.5	-	62.5	0	-	0	0	-	0
金山町	191	-	191	5.8	-	5.8	81.8	-	81.8	0.52	-	0.52	9.09	-	9.09
昭和村	-	-	-	-	-	-	-	-	-	-	-	-	-	-	-
会津美里町	1,674	-	1,674	6.8	-	6.8	78.9	-	78.9	0	-	0	0	-	0
西郷村	1,028	327	1,355	5.4	7.3	5.9	69.6	37.5	60.0	0.19	0	0.15	3.57	0	2.50
泉崎村	364	75	439	1.4	5.3	2.1	60.0	50.0	55.6	0	0	0	0	0	0
中島村	356	16	372	5.1	6.3	5.1	88.9	100	89.5	0	0	0	0	0	0
矢吹町	1,099	120	1,219	6.4	6.7	6.4	81.4	37.5	76.9	0.18	0	0.16	2.86	0	2.56
棚倉町	947	16	963	7.3	25.0	7.6	81.2	0	76.7	0.32	0	0.31	4.35	0	4.11
矢祭町	528	-	528	6.8	-	6.8	66.7	-	66.7	0	-	0	0	-	0
瑠町	739	-	739	3.5	-	3.5	76.9	-	76.9	0	-	0	0	-	0
藪川村	456	-	456	6.6	-	6.6	86.7	-	86.7	0	-	0	0	-	0
石川町	1,013	-	1,013	6.9	-	6.9	75.7	-	75.7	0	-	0	0	-	0
玉川村	435	107	542	5.7	8.4	6.3	60.0	0	44.1	0	0	0	0	0	0
平田村	481	229	710	6.4	8.7	7.2	61.3	0	37.3	0	0	0	0	0	0
浅川町	639	-	639	5.0	-	5.0	75.0	-	75.0	0	-	0	0	-	0
古殿町	368	-	368	7.1	-	7.1	65.4	-	65.4	0.27	-	0.27	3.85	-	3.85
三春町	389	567	956	7.5	8.8	8.3	72.4	92.0	84.8	0	0.35	0.21	0	4.00	2.53
小野町	454	10	464	4.0	0	3.9	83.3	-	83.3	0	-	0	0	-	0
広野町	493	-	493	4.9	-	4.9	75.0	-	75.0	0.20	-	0.20	4.17	-	4.17
檜葉町	756	53	809	6.2	0	5.8	95.7	-	95.7	0.26	-	0.25	4.26	-	4.26
富岡町	781	258	1,039	8.8	4.7	7.8	79.7	75.0	79.0	0.26	0	0.19	2.90	0	2.47
川内村	255	14	269	6.3	14.3	6.7	93.8	100	94.4	0.39	0	0.37	6.25	0	5.56
大熊町	928	254	1,182	7.9	8.3	8.0	68.5	0	53.2	0.22	0	0.17	2.74	0	2.13
双葉町	555	237	792	6.8	5.1	6.3	73.7	0	56.0	0	0	0	0	0	0
浪江町	1,422	529	1,951	6.7	7.2	6.8	66.3	18.4	52.6	0.35	0	0.26	5.26	0	3.76
葛尾村	65	-	65	7.7	-	7.7	40.0	-	40.0	0	-	0	0	-	0
新地町	864	-	864	5.3	-	5.3	84.8	-	84.8	0	-	0	0	-	0
飯窪村	515	299	814	8.2	5.4	7.1	71.4	50.0	65.5	0	0	0	0	0	0

乳がん

自治体名	令和2年度プロセス指標値(女 40~74歳)														
	受診者数(人)			要精検率(%)			精検受診率(%)			がん発見率(%)			陽性反応適中度(%)		
	集団	個別	計	集団	個別	計	集団	個別	計	集団	個別	計	集団	個別	計
全国	971,278	1,343,651	2,314,929	4.6	7.0	6.0	91.6	89.4	90.1	0.29	0.35	0.33	6.19	5.04	5.41
福島県	14,116	27,117	41,233	1.3	4.2	3.2	87.6	91.4	90.9	0.15	0.31	0.25	11.29	7.24	7.81
福島市	-	5,983	5,983	-	3.5	3.5	-	92.4	92.4	-	0.45	0.45	-	12.86	12.86
会津若松市	-	2,156	2,156	-	3.1	3.1	-	97.0	97.0	-	0.09	0.09	-	3.03	3.03
郡山市	-	5,174	5,174	-	4.6	4.6	-	96.2	96.2	-	0.25	0.25	-	5.49	5.49
いわき市	669	3,085	3,754	5.2	4.4	4.6	91.4	93.4	93.0	0.30	0.52	0.48	5.71	11.68	10.47
白河市	1,137	195	1,332	1.5	9.7	2.7	88.2	100	94.4	0.09	1.54	0.30	5.88	15.79	11.11
須賀川市	-	2,249	2,249	-	3.4	3.4	-	94.8	94.8	-	0	0	-	0	0
喜多方市	336	774	1,110	0.9	5.3	4.0	100	95.1	95.5	0	0.13	0.09	0	2.44	2.27
相馬市	670	499	1,169	1.3	6.2	3.4	100	100	100	0.30	0.20	0.26	22.22	3.23	7.50
二本松市	117	575	692	2.6	3.8	3.6	100	90.9	92.0	0	0	0	0	0	0
田村市	799	286	1,085	0.9	8.0	2.8	85.7	95.7	93.3	0.13	0	0.09	14.29	0	3.33
南相馬市	861	765	1,626	0.7	2.5	1.5	0	94.7	72.0	0	0	0	0	0	0
伊達市	46	1,191	1,237	0	3.4	3.3	-	78.0	78.0	-	0.50	0.49	-	14.63	14.63
本宮市	464	372	836	0.9	6.5	3.3	100	83.3	85.7	0	0	0	0	0	0
桑折町	-	300	300	-	2.3	2.3	-	85.7	85.7	-	0	0	-	0	0
国見町	-	269	269	-	2.6	2.6	-	100	100	-	0	0	-	0	0
川俣町	413	-	413	0.5	-	0.5	100	-	100	0.24	-	0.24	50.00	-	50.00
大玉村	94	103	197	2.1	4.9	3.6	100	100	100	0	0	0	0	0	0
鏡石町	58	399	457	1.7	2.0	2.0	100	100	100	1.72	0.50	0.66	100	25.00	33.33
天栄村	-	155	155	-	3.2	3.2	-	80.0	80.0	-	0.65	0.65	-	20.00	20.00
下郷町	155	-	155	0.6	-	0.6	100	-	100	0	-	0	0	-	0
檜枝岐村	39	-	39	0	-	0	-	-	-	-	-	-	-	-	-
只見町	133	-	133	0	-	0	-	-	-	-	-	-	-	-	-
南会津町	824	-	824	0.6	-	0.6	100	-	100	0.12	-	0.12	20.00	-	20.00
北塩原村	31	34	65	0	5.9	3.1	-	100	100	-	2.94	1.54	-	50.00	50.00
西会津町	73	220	293	1.4	14.5	11.3	100	90.6	90.9	0	1.82	1.37	0	12.50	12.12
磐梯町	94	53	147	1.1	0	0.7	100	-	100	0	-	0	0	-	0
猪苗代町	419	-	419	1.0	-	1.0	75.0	-	75.0	0	-	0	0	-	0
会津坂下町	243	109	352	1.2	26.6	9.1	100	93.1	93.8	0.82	0.92	0.85	66.67	3.45	9.38
湯川村	121	28	149	0	7.1	1.3	-	100	100	-	3.57	0.67	-	50.00	50.00
柳津町	105	30	135	1.0	23.3	5.9	100	100	100	0	0	0	0	0	0
三島町	41	-	41	2.4	-	2.4	100	-	100	2.44	-	2.44	100	-	100
金山町	77	-	77	0	-	0	-	-	-	-	-	-	-	-	-
昭和村	-	-	-	-	-	-	-	-	-	-	-	-	-	-	-
会津美里町	519	111	630	1.0	3.6	1.4	100	100	100	0	0.90	0.16	0	25.00	11.11
西郷村	378	133	511	2.4	7.5	3.7	44.4	90.0	68.4	0	0	0	0	0	0
泉崎村	143	31	174	0.7	12.9	2.9	100	100	100	0.70	0	0.57	100	0	20.00
中島村	133	14	147	0	0	0	-	-	-	-	-	-	-	-	-
矢吹町	610	99	709	1.3	7.1	2.1	75.0	42.9	60.0	0	0	0	0	0	0
棚倉町	283	32	315	1.8	0	1.6	100	-	100	0.71	-	0.63	40.00	-	40.00
矢祭町	201	4	205	1.0	25.0	1.5	100	100	100	0	0	0	0	0	0
碓氷町	273	-	273	5.5	-	5.5	80.0	-	80.0	0.37	-	0.37	6.67	-	6.67
鮫川村	96	-	96	3.1	-	3.1	100	-	100	1.04	-	1.04	33.33	-	33.33
石川町	199	176	375	1.5	0	0.8	100	-	100	0.50	-	0.27	33.33	-	33.33
玉川村	107	55	162	1.9	0	1.2	100	-	100	0	-	0	0	-	0
平田村	142	152	294	0	3.9	2.0	-	0	0	-	0	0	-	0	0
浅川町	210	-	210	0.5	-	0.5	100	-	100	0.48	-	0.48	100	-	100
古殿町	188	39	227	1.6	2.6	1.8	100	0	75.0	0	0	0	0	0	0
三春町	292	197	489	1.7	9.1	4.7	100	100	100	0.34	0	0.20	20.00	0	4.35
小野町	306	31	337	0.7	0	0.6	100	-	100	0	-	0	0	-	0
広野町	237	4	241	0	0	0	-	-	-	-	-	-	-	-	-
檜葉町	266	82	348	1.1	4.9	2.0	100	75.0	85.7	0	1.22	0.29	0	25.00	14.29
富岡町	369	157	526	0.5	0.6	0.6	100	100	100	0	0	0	0	0	0
川内村	117	5	122	0	0	0	-	-	-	-	-	-	-	-	-
大熊町	235	82	317	0	2.4	0.6	-	0	0	-	0	0	-	0	0
双葉町	311	128	439	1.0	6.3	2.5	100	0	27.3	0.32	0	0.23	33.33	0	9.09
浪江町	288	225	513	1.4	4.0	2.5	100	-	-	0	-	-	0	-	-
葛尾村	64	-	64	1.6	-	1.6	100	-	100	0	-	0	0	-	0
新地町	130	222	352	2.3	5.9	4.5	100	100	100	0	0.90	0.57	0	15.38	12.50
飯館村	-	134	134	-	5.2	5.2	-	71.4	71.4	-	0	0	-	0	0

子宮頸がん

自治体名	令和2年度プロセス指標値(女 20~74歳)														
	受診者数(人)			要精検率(%)			精検受診率(%)			がん発見率(%)*			陽性反応適中度(%)*		
	集団	個別	計	集団	個別	計	集団	個別	計	集団	個別	計	集団	個別	計
全国	762,143	2,791,216	3,553,359	1.4	2.5	2.3	84.4	75.5	76.7	0.11	0.16	0.15	7.80	6.33	6.53
福島県	12,266	40,886	53,152	1.0	1.4	1.3	90.8	87.3	87.9	0.09	0.13	0.12	9.17	9.29	9.26
福島市	-	6,849	6,849	-	1.1	1.1	-	88.5	88.5	-	0.07	0.07	-	6.41	6.41
会津若松市	-	3,119	3,119	-	1.3	1.3	-	97.6	97.6	-	0.13	0.13	-	9.76	9.76
郡山市	-	8,057	8,057	-	1.8	1.8	-	90.8	90.8	-	0.20	0.20	-	11.27	11.27
いわき市	471	4,228	4,699	1.3	1.5	1.5	66.7	89.1	87.1	0.21	0.17	0.17	16.67	10.94	11.43
白河市	1,138	246	1,384	1.1	2.0	1.2	75.0	80.0	76.5	0	0.41	0.07	0	20.00	5.88
須賀川市	-	2,320	2,320	-	1.1	1.1	-	88.0	88.0	-	0.30	0.30	-	28.00	28.00
喜多方市	-	1,657	1,657	-	1.4	1.4	-	60.9	60.9	-	0.06	0.06	-	4.35	4.35
相馬市	391	745	1,136	0.3	1.6	1.1	100	100	100	0	0.13	0.09	0	8.33	7.69
二本松市	229	984	1,213	0.4	1.8	1.6	100	77.8	78.9	0	0.20	0.16	0	11.11	10.53
田村市	811	387	1,198	0.7	2.6	1.3	83.3	90.0	87.5	0	0.26	0.08	0	10.00	6.25
南相馬市	598	870	1,468	1.0	1.6	1.4	100	85.7	90.0	0	0.11	0.07	0	7.14	5.00
伊達市	40	1,257	1,297	0	0.6	0.5	-	100	100	-	0	0	-	0	0
本宮市	422	739	1,161	0.9	1.4	1.2	50.0	60.0	57.1	0.24	0.14	0.17	25.00	10.00	14.29
桑折町	-	307	307	-	1.6	1.6	-	100	100	-	0	0	-	0	0
国見町	-	265	265	-	0.4	0.4	-	100	100	-	0.38	0.38	-	100	100
川俣町	203	133	336	0	2.3	0.9	-	100	100	-	0	0	-	0	0
大玉村	262	319	581	0.8	0.9	0.9	100	100	100	0	0	0	0	0	0
鏡石町	58	545	603	1.7	0.9	1.0	100	60.0	66.7	0	0.18	0.17	0	20.00	16.67
天栄村	-	210	210	-	1.0	1.0	-	100	100	-	0.48	0.48	-	50.00	50.00
下郷町	150	88	238	0.7	0	0.4	100	-	100	0	-	0	0	-	0
檜枝岐村	38	2	40	0	0	0	-	-	-	-	-	-	-	-	-
只見町	87	35	122	1.1	2.9	1.6	100	100	100	0	0	0	0	0	0
南会津町	543	174	717	0.9	1.1	1.0	100	100	100	0	0	0	0	0	0
北塩原村	10	65	75	0	1.5	1.3	-	100	100	-	0	0	-	0	0
西会津町	44	241	285	2.3	0.8	1.1	100	100	100	0	0	0	0	0	0
磐梯町	145	168	313	0.7	0.6	0.6	100	100	100	0.69	0	0.32	100	0	50.00
猪苗代町	403	465	868	0.5	1.5	1.0	100	85.7	88.9	0	0	0	0	0	0
会津坂下町	114	164	278	0.9	0.6	0.7	100	100	100	0	0	0	0	0	0
湯川村	103	177	280	2.9	0.6	1.4	100	100	100	0	0	0	0	0	0
柳津町	126	77	203	1.6	0	1.0	100	-	100	0.79	-	0.49	50.00	-	50.00
三島町	43	35	78	2.3	0	1.3	100	-	100	0	-	0	0	-	0
金山町	81	12	93	0	0	0	-	-	-	-	-	-	-	-	-
昭和村	-	23	23	-	0	0	-	-	-	-	-	-	-	-	-
会津美里町	558	795	1,353	0.2	0.8	0.5	100	83.3	85.7	0	0	0	0	0	0
西郷村	367	181	548	0.5	2.2	1.1	100	100	100	0	0	0	0	0	0
泉崎村	174	52	226	0	0	0	-	-	-	-	-	-	-	-	-
中島村	218	27	245	0.9	0	0.8	100	-	100	0	-	0	0	-	0
矢吹町	630	107	737	2.2	0	1.9	100	-	100	0.16	-	0.14	7.14	-	7.14
棚倉町	312	69	381	1.9	0	1.6	100	-	100	0.32	-	0.26	16.67	-	16.67
矢祭町	218	30	248	0	0	0	-	-	-	-	-	-	-	-	-
瑪町	268	268	536	0.7	0.7	0.7	100	100	100	0	0	0	0	0	0
較川村	202	-	202	2.0	-	2.0	100	-	100	0	-	0	0	-	0
石川町	197	163	360	2.5	1.2	1.9	100	100	100	0.51	0.61	0.56	20.00	50.00	28.57
玉川村	130	93	223	2.3	2.2	2.2	100	100	100	0.77	0	0.45	33.33	0	20.00
平田村	212	172	384	1.4	0.6	1.0	100	0	75.0	0	0	0	0	0	0
浅川町	332	16	348	1.2	0	1.1	100	-	100	0.30	-	0.29	25.00	-	25.00
古殿町	276	46	322	1.8	0	1.6	40.0	-	40.0	0	-	0	0	-	0
三春町	196	325	521	1.0	0.6	0.8	100	100	100	0.51	0	0.19	50.00	0	25.00
小野町	358	65	423	0.8	1.5	0.9	100	100	100	0.28	0	0.24	33.33	0	25.00
広野町	55	295	350	0	2.4	2.0	-	100	100	-	0.34	0.29	-	14.29	14.29
檜葉町	266	359	625	1.1	1.7	1.4	100	50.0	66.7	0	0	0	0	0	0
富岡町	473	480	953	0.4	0.8	0.6	100	75.0	83.3	0	0	0	0	0	0
川内村	115	14	129	1.7	0	1.6	100	-	100	0	-	0	0	-	0
大熊町	13	384	397	0	2.9	2.8	-	90.9	90.9	-	0	0	-	0	0
双葉町	23	355	378	0	1.4	1.3	-	20.0	20.0	-	0	0	-	0	0
浪江町	-	1,164	1,164	-	1.4	1.4	-	81.3	81.3	-	0	0	-	0	0
葛尾村	46	10	56	0	0	0	-	-	-	-	-	-	-	-	-
新地町	68	311	379	0	1.9	1.6	-	100	100	-	0	0	-	0	0
飯窪村	49	142	191	0	0.7	0.5	-	100	100	-	0	0	-	0	0

* 子宮頸がん検診のがん発見率・陽性反応適中度の算出には「CIN3以上(AIS含む)であった者」を含む

【茨城県】都道府県別がん検診実施状況

1 指針に基づくがん検診実施状況(茨城県)

表1 指針に基づく検診実施状況(令和4年度の検診実施状況)

	実施したと回答した市区町村割合(%)				
	胃 ^{*1}	大腸	肺	乳	子宮頸
集計対象市区町村数	44	44	44	44	44
集計対象市区町村割合(%)	100	100	100	100	100
指針に基づく対象年齢で検診を実施した ^{*1 *2}	4.5	84.1	59.1	93.2	97.7
指針に基づく受診間隔 [*] で検診を実施した ^{*1 *2}	2.3	100	90.9	29.5	4.5

*1 平成28年2月の指針改定に伴い、胃がん検診ではそれまで対象年齢は「40歳以上、上限制限なし」、受診間隔は「年1回」であったのが、それぞれ「50歳以上、上限制限なし(ただし、胃部エックス線検査については、当分の間、40歳以上の者を対象としても差し支えない。)」 「同一人にとって受診機会は毎年あるが、原則2年に1回の受診間隔(ただし、胃部エックス線検査については、当分の間、年1回実施しても差し支えない)」に変更された。
よって、平成29年度調査(平成28年度検診体制)以降は、胃がん検診の対象年齢は「50歳以上、上限制限なし」、受診間隔は「2年に1回」と回答した場合のみ指針に基づくものとして集計している。

*2 令和3年度調査(令和2年度検診体制)以降、指針に基づく検診方法(14ページ参照)の対象年齢と受診間隔の回答をもとに集計した。

表2 指針に基づかない検診実施状況(令和4年度の検診実施状況)

	実施したと回答した市区町村割合(%)
集計対象市区町村数	44
集計対象市区町村割合(%)	100
指針以外の何らかの部位で検診を実施した	97.7
前立腺がん検診(PSA検査)を実施した	97.7
子宮体がん検診(細胞診)を実施した	15.9
エコーによる検診(肝臓、卵巣、甲状腺)を実施した	22.7
その他の何らかの検診を実施した	15.9

2 市区町村用がん検診チェックリスト実施率(茨城県)

表3 チェックリスト実施率(全項目)

	実施したと回答した市区町村割合(%)											
	胃		胃		大腸		肺		乳		子宮頸	
	(エックス線) 集団	(エックス線) 個別	(内視鏡) 集団	(内視鏡) 個別	集団	個別	集団	個別	集団	個別	集団	個別
集計対象市区町村数	43	4	0	10	44	7	44	3	38	42	36	44
集計対象市区町村割合(%)	97.7	9.1	0	22.7	100	15.9	100	6.8	86.4	95.5	81.8	100
チェックリスト全項目の実施率*	91.7	83.2	-	83.7	91.7	81.0	91.5	79.7	91.9	84.3	92.2	86.4

表4 チェックリスト実施率(令和4年度の検診体制整備に関する項目)

	実施したと回答した市区町村割合(%)											
	胃		胃		大腸		肺		乳		子宮頸	
	(エックス線) 集団	(エックス線) 個別	(内視鏡) 集団	(内視鏡) 個別	集団	個別	集団	個別	集団	個別	集団	個別
集計対象市区町村数	44	5	0	10	44	9	44	4	43	42	41	44
集計対象市区町村割合(%)	100	11.4	0	22.7	100	20.5	100	9.1	97.7	95.5	93.2	100
[1] 検診対象者												
1-1 対象者全員の氏名を記載した名簿を、住民台帳などに基づいて作成したか*	100	100	-	100	100	100	100	100	100	100	100	100
1-2 対象者全員に、個別に受診勧奨を行ったか*	20.5	20.0	-	30.0	20.5	22.2	20.5	25.0	16.3	19.0	17.1	20.5
1-3 受診勧奨を行った住民のうち未受診者全員に対し、再度の受診勧奨を個人毎(手紙・電話・訪問等)に行ったか	6.8	0	-	10.0	6.8	0	6.8	0	4.7	7.1	4.9	6.8
1-4 対象者数(推計でも可)を把握したか*	100	100	-	90.0	100	100	100	100	100	100	100	100
[2] 受診者の情報管理												
2-1 個人別の受診(記録)台帳またはデータベースを作成したか*	100	100	-	100	100	100	100	100	100	100	100	100
2-2 過去5年間の受診歴を記録しているか*	100	80.0	-	100	100	77.8	100	75.0	100	100	100	100
[3] 受診者への説明、及び要精検者への説明												
3-1 受診勧奨時に、「検診機関用チェックリスト 1.受診者への説明」が全項目記載された資料を、全員に個別配布したか*	93.2	100	-	70.0	93.2	77.8	84.1	100	88.4	73.8	92.7	75.0
3-2 要精検者全員に対し、受診可能な精密検査機関名(医療機関名)の一覧を提示したか*	97.7	80.0	-	100	97.7	88.9	97.7	75.0	97.7	88.1	97.6	95.5
3-3 上記(3-2)の一覧に掲載したすべての精密検査機関には、あらかじめ精密検査結果の報告を依頼したか*	95.5	100	-	100	95.5	100	95.5	100	95.3	85.7	95.1	93.2
[4] 精密検査結果の把握、精密検査未受診者の特定と受診勧奨												
4-1 精密検査方法及び、精密検査(治療)結果を把握したか*	100	80.0	-	90.0	100	77.8	100	100	100	92.9	100	97.7
4-2 精密検査方法及び、精密検査(治療)結果が不明の者については、本人もしくは精密検査機関への照会等により、結果を確認したか*	100	80.0	-	90.0	100	77.8	100	75.0	100	90.5	100	97.7
4-3 個人毎の精密検査方法及び、精密検査(治療)結果を、市区町村、検診機関(医療機関)、精密検査機関が共有したか*	100	20.0	-	90.0	100	33.3	100	0	100	71.4	100	77.3
4-4 過去5年間の精密検査方法及び、精密検査(治療)結果を記録しているか*	100	80.0	-	90.0	100	77.8	100	75.0	100	100	100	100
4-5 精密検査未受診と精密検査結果未把握を定義に従って区別し、精密検査未受診者を特定したか*	90.9	80.0	-	90.0	90.9	88.9	90.9	75.0	90.7	88.1	90.2	90.9
4-6 精密検査未受診者に精密検査の受診勧奨を行ったか*	93.2	80.0	-	100	93.2	88.9	93.2	50.0	93.0	85.7	92.7	93.2
[5] 地域保健・健康増進事業報告												
5-1 がん検診結果や精密検査結果の最終報告(令和3年度地域保健・健康増進事業報告)を行ったか*	100	100	-	100	100	100	100	100	100	100	100	97.7
5-2 がん検診の結果について、地域保健・健康増進事業報告の全項目を計上できるよう、委託先(検診機関(医療機関)、医師会など)に報告を求めたか*	100	100	-	100	100	100	100	100	100	100	100	100
5-3 がん検診の結果について、委託先からの報告内容が地域保健・健康増進事業報告を網羅できていない場合、改善を求めたか*	100	100	-	100	100	100	100	100	100	100	100	100
5-4 精密検査結果について、地域保健・健康増進事業報告の全項目を計上できるよう、委託先(検診機関(医療機関)、精密検査機関、医師会など)に報告を求めたか*	97.7	100	-	100	97.7	100	97.7	100	97.7	97.6	97.6	97.7
5-5 精密検査結果について、委託先からの報告内容が地域保健・健康増進事業報告を網羅できていない場合、改善を求めたか*	97.7	100	-	100	97.7	100	97.7	100	97.7	97.6	97.6	97.7
[6] 検診機関(医療機関)の質の担保												
6-1 委託先検診機関(医療機関)を、仕様書の内容に基づいて選定したか*	97.7	100	-	70.0	95.5	77.8	97.7	75.0	97.7	76.2	97.6	84.1
6-2 仕様書(もしくは実施要綱)の内容は、「仕様書に明記すべき必要最低限の精度管理項目」を満たしたか*	93.2	20.0	-	50.0	90.9	0	90.9	0	93.0	47.6	92.7	59.1
6-3 検診終了後に、委託先検診機関(医療機関)で仕様書(もしくは実施要綱)の内容が遵守されたことを確認したか*	77.3	0	-	20.0	79.5	0	79.5	0	81.4	40.5	82.9	47.7
6-4 検診機関(医療機関)に精度管理評価を個別にフィードバックしたか*	45.5	0	-	10.0	45.5	0	45.5	0	46.5	11.9	46.3	15.9
6-5 「検診機関用チェックリスト」の遵守状況をフィードバックしたか*	43.2	0	-	0	43.2	0	43.2	0	44.2	9.5	43.9	13.6
6-6 検診機関(医療機関)毎のプロセス指標値を集計してフィードバックしたか*	43.2	0	-	0	43.2	0	43.2	0	44.2	9.5	43.9	13.6
6-7 上記(6-4,6-5,6-6)の結果をふまえ、課題のある検診機関(医療機関)に改善策をフィードバックしたか*	27.3	0	-	10.0	27.3	0	27.3	0	27.9	7.1	26.8	9.1

表5 チェックリスト実施率（令和2年度の精度管理指標の把握に関する項目）

	実施したと回答した市区町村割合(%)											
	胃		胃		大腸		肺		乳		子宮頸	
	(エックス線)		(内視鏡)									
	集団	個別	集団	個別	集団	個別	集団	個別	集団	個別	集団	個別
集計対象市区町村数	43	4	0	10	44	7	44	3	39	42	37	44
集計対象市区町村割合(%)	97.7	9.1	0	22.7	100	15.9	100	6.8	88.6	95.5	84.1	100
【7】 受診率（受診者数）の集計												
7-1 受診率を集計したか*	100	100	-	100	100	100	100	100	100	100	100	100
7-2 受診率を性別・年齢5歳階級別に集計したか*	100	100	-	100	100	100	100	100	100	100	100	100
7-3 受診者数を検診機関別に集計したか*	100	100	-	100	100	100	100	100	100	97.6	100	95.5
7-4 受診者数を検診受診歴別に集計したか*	100	100	-	100	100	100	100	100	100	95.2	100	95.5
【8】 要精検率の集計												
8-1 要精検率を集計したか*	100	100	-	100	100	100	100	100	100	100	100	100
8-2 要精検率を性別・年齢5歳階級別に集計したか*	100	100	-	100	100	100	100	100	100	100	100	100
8-3 要精検率を検診機関別に集計したか*	100	75.0	-	90.0	100	100	100	100	100	95.2	100	88.6
8-4 要精検率を検診受診歴別に集計したか*	100	100	-	100	100	100	100	100	100	97.6	100	97.7
【9】 精検受診率の集計												
9-1 精検受診率を集計したか*	97.7	100	-	100	97.7	100	97.7	100	97.4	97.6	97.3	97.7
9-2 精検受診率を性別・年齢5歳階級別に集計したか*	97.7	100	-	100	97.7	100	97.7	100	97.4	97.6	97.3	97.7
9-3 精検受診率を検診機関別に集計したか*	97.7	100	-	100	97.7	100	97.7	100	97.4	95.2	97.3	86.4
9-4 精検受診率を検診受診歴別に集計したか*	97.7	100	-	100	97.7	100	97.7	100	97.4	97.6	97.3	97.7
【10】 精検未受診率の集計												
10-1 精検未受診率を集計したか*	90.7	100	-	80.0	90.9	85.7	90.9	66.7	89.7	92.9	91.9	90.9
【11】 がん発見率の集計												
11-1 がん発見率を集計したか*	100	100	-	100	100	100	100	100	100	100	100	100
11-2 がん発見率を性別・年齢5歳階級別に集計したか*	100	100	-	100	100	100	100	100	100	100	100	100
11-3 がん発見率を検診機関別に集計したか*	100	100	-	100	100	85.7	100	66.7	100	97.6	100	90.9
11-4 がん発見率を検診受診歴別に集計したか*	100	100	-	100	100	100	100	100	100	100	100	100
11-5 がん発見率を検査方法別に集計したか*	-	-	-	-	-	-	-	-	100	97.6	-	-
【12】 陽性反応適中度の集計												
12-1 陽性反応適中度を集計したか*	100	100	-	100	100	100	100	100	100	100	100	100
12-2 陽性反応適中度を性別・年齢5歳階級別に集計したか*	100	100	-	100	100	100	100	100	100	97.6	100	100
12-3 陽性反応適中度を検診機関別に集計したか*	100	100	-	100	100	85.7	100	66.7	100	97.6	100	90.9
12-4 陽性反応適中度を検診受診歴別に集計したか*	100	100	-	100	100	100	100	100	100	97.6	100	100
12-5 陽性反応適中度を検査方法別に集計したか*	-	-	-	-	-	-	-	-	100	95.2	-	-
【13】 早期がん割合の集計												
13-1 早期がん割合を集計したか*	95.3	100	-	80.0	95.5	85.7	95.5	100	94.9	85.7	-	-
13-2 早期がん割合を性別・年齢5歳階級別に集計したか*	95.3	100	-	80.0	95.5	85.7	95.5	100	94.9	85.7	-	-
13-3 早期がん割合を検診機関別に集計したか*	95.3	75.0	-	70.0	95.5	71.4	95.5	66.7	94.9	78.6	-	-
13-4 早期がん割合を検診受診歴別に集計したか*	93.0	100	-	80.0	93.2	85.7	93.2	100	92.3	83.3	-	-
13-5 早期がん割合を検査方法別に集計したか*	-	-	-	-	-	-	-	-	92.3	81.0	-	-
【14】 粘膜内がん、非浸潤がんの集計												
14-1 粘膜内がんを集計したか*	93.0	75.0	-	70.0	93.2	85.7	-	-	-	-	-	-
14-1 非浸潤がんを集計したか*	-	-	-	-	-	-	-	-	92.3	78.6	-	-
【15】 上皮内病変（CIN・AISなど）数の集計												
15-1 上皮内病変（CIN・AISなど）数を集計したか（区分毎）*	-	-	-	-	-	-	-	-	-	-	97.3	95.5
15-2 上皮内病変（CIN・AISなど）数を年齢5歳階級別に集計したか（区分毎）*	-	-	-	-	-	-	-	-	-	-	97.3	95.5
15-3 上皮内病変（CIN・AISなど）数を検診機関別に集計したか（区分毎）*	-	-	-	-	-	-	-	-	-	-	97.3	86.4
15-4 上皮内病変（CIN・AISなど）数を検診受診歴別に集計したか（区分毎）*	-	-	-	-	-	-	-	-	-	-	97.3	95.5
【16】 進行度がⅠ期のがん割合の集計												
16-1 進行度がⅠ期のがん割合を集計したか*	-	-	-	-	-	-	-	-	-	-	97.3	95.5
16-2 進行度がⅠ期のがん割合を年齢5歳階級別に集計したか*	-	-	-	-	-	-	-	-	-	-	97.3	95.5
16-3 進行度がⅠ期のがん割合を検診機関別に集計したか*	-	-	-	-	-	-	-	-	-	-	97.3	84.1
16-4 進行度がⅠ期のがん割合を検診受診歴別に集計したか*	-	-	-	-	-	-	-	-	-	-	97.3	95.5

* 「事業評価のためのチェックリスト・市区町村用」に記載されている項目

国立がん研究センター がん情報サービス https://ganjoho.jp/med_pro/pre_scr/screening/check_list.html

【栃木県】 都道府県別がん検診実施状況

1 指針に基づくがん検診実施状況(栃木県)

表1 指針に基づく検診実施状況(令和4年度の検診実施状況)

	実施したと回答した市区町村割合(%)				
	胃 ^{*1}	大腸	肺	乳	子宮頸
集計対象市区町村数	25	25	25	25	25
集計対象市区町村割合(%)	100	100	100	100	100
指針に基づく対象年齢で検診を実施した ^{*1 *2}	0	80.0	64.0	80.0	100
指針に基づく受診間隔 [*] で検診を実施した ^{*1 *2}	0	100	100	28.0	24.0

*1 平成28年2月の指針改定に伴い、胃がん検診ではそれまで対象年齢は「40歳以上、上限制限なし」、受診間隔は「年1回」であったのが、それぞれ「50歳以上、上限制限なし(ただし、胃部エックス線検査については、当分の間、40歳以上の者を対象としても差し支えない。)」 「同一人にとって受診機会は毎年あるが、原則2年に1回の受診間隔(ただし、胃部エックス線検査については、当分の間、年1回実施しても差し支えない)」に変更された。
よって、平成29年度調査(平成28年度検診体制)以降は、胃がん検診の対象年齢は「50歳以上、上限制限なし」、受診間隔は「2年に1回」と回答した場合のみ指針に基づくものとして集計している。

*2 令和3年度調査(令和2年度検診体制)以降、指針に基づく検診方法(14ページ参照)の対象年齢と受診間隔の回答をもとに集計した。

表2 指針に基づかない検診実施状況(令和4年度の検診実施状況)

	実施したと回答した市区町村割合(%)
集計対象市区町村数	25
集計対象市区町村割合(%)	100
指針以外の何らかの部位で検診を実施した	100
前立腺がん検診(PSA検査)を実施した	100
子宮体がん検診(細胞診)を実施した	8.0
エコーによる検診(肝臓、卵巣、甲状腺)を実施した	8.0
その他の何らかの検診を実施した	16.0

2 市区町村用がん検診チェックリスト実施率(栃木県)

表3 チェックリスト実施率(全項目)

	実施したと回答した市区町村割合(%)											
	胃		胃		大腸		肺		乳		子宮頸	
	(エックス線) 集団	(エックス線) 個別	(内視鏡) 集団	(内視鏡) 個別	集団	個別	集団	個別	集団	個別	集団	個別
集計対象市区町村数	25	3	0	4	25	8	25	6	25	17	25	23
集計対象市区町村割合(%)	100	12.0	0	16.0	100	32.0	100	24.0	100	68.0	100	92.0
チェックリスト全項目の実施率*	94.8	73.7	-	61.5	96.2	71.4	96.5	64.4	96.7	77.5	96.6	77.5

表4 チェックリスト実施率(令和4年度の検診体制整備に関する項目)

	実施したと回答した市区町村割合(%)											
	胃		胃		大腸		肺		乳		子宮頸	
	(エックス線) 集団	(エックス線) 個別	(内視鏡) 集団	(内視鏡) 個別	集団	個別	集団	個別	集団	個別	集団	個別
集計対象市区町村数	25	3	0	5	25	8	25	6	25	17	25	23
集計対象市区町村割合(%)	100	12.0	0	20.0	100	32.0	100	24.0	100	68.0	100	92.0
[1] 検診対象者												
1-1 対象者全員の氏名を記載した名簿を、住民台帳などに基づいて作成したか*	100	100	-	100	100	100	100	100	100	100	100	100
1-2 対象者全員に、個別に受診勧奨を行ったか*	76.0	66.7	-	60.0	76.0	75.0	76.0	83.3	80.0	70.6	80.0	78.3
1-3 受診勧奨を行った住民のうち未受診者全員に対し、再度の受診勧奨を個人毎(手紙・電話・訪問等)に行ったか	8.0	0	-	0	8.0	0	8.0	0	8.0	5.9	8.0	4.3
1-4 対象者数(推計でも可)を把握したか*	100	100	-	100	100	100	100	100	100	100	100	100
[2] 受診者の情報管理												
2-1 個人別の受診(記録)台帳またはデータベースを作成したか*	100	100	-	80.0	100	87.5	100	100	100	94.1	100	95.7
2-2 過去5年間の受診歴を記録しているか*	100	100	-	60.0	100	87.5	100	100	96.0	88.2	100	91.3
[3] 受診者への説明、及び要精検者への説明												
3-1 受診勧奨時に、「検診機関用チェックリスト 1.受診者への説明」が全項目記載された資料を、全員に個別配布したか*	88.0	33.3	-	20.0	88.0	50.0	84.0	33.3	84.0	52.9	84.0	52.2
3-2 要精検者全員に対し、受診可能な精密検査機関名(医療機関名)の一覧を提示したか*	48.0	33.3	-	40.0	92.0	75.0	92.0	66.7	92.0	70.6	92.0	82.6
3-3 上記(3-2)の一覧に掲載したすべての精密検査機関には、あらかじめ精密検査結果の報告を依頼したか*	44.0	33.3	-	20.0	92.0	75.0	92.0	66.7	92.0	70.6	92.0	82.6
[4] 精密検査結果の把握、精密検査未受診者の特定と受診勧奨												
4-1 精密検査方法及び、精密検査(治療)結果を把握したか*	100	100	-	80.0	100	87.5	100	83.3	100	94.1	100	95.7
4-2 精密検査方法及び、精密検査(治療)結果が不明の者については、本人もしくは精密検査機関への照会等により、結果を確認したか*	92.0	66.7	-	60.0	92.0	75.0	92.0	66.7	92.0	94.1	92.0	91.3
4-3 個人毎の精密検査方法及び、精密検査(治療)結果を、市区町村、検診機関(医療機関)、精密検査機関が共有したか*	96.0	100	-	80.0	96.0	75.0	96.0	66.7	96.0	76.5	96.0	82.6
4-4 過去5年間の精密検査方法及び、精密検査(治療)結果を記録しているか*	100	100	-	80.0	100	87.5	100	83.3	100	88.2	100	91.3
4-5 精密検査未受診と精密検査結果未把握を定義に従って区別し、精密検査未受診者を特定したか*	92.0	66.7	-	60.0	92.0	75.0	92.0	66.7	92.0	88.2	92.0	87.0
4-6 精密検査未受診者に精密検査の受診勧奨を行ったか*	96.0	66.7	-	60.0	96.0	62.5	96.0	66.7	96.0	88.2	96.0	91.3
[5] 地域保健・健康増進事業報告												
5-1 がん検診結果や精密検査結果の最終報告(令和3年度地域保健・健康増進事業報告)を行ったか*	100	100	-	100	100	100	100	83.3	100	100	100	100
5-2 がん検診の結果について、地域保健・健康増進事業報告の全項目を計上できるよう、委託先(検診機関(医療機関)、医師会など)に報告を求めたか*	100	100	-	80.0	100	87.5	100	83.3	100	94.1	100	95.7
5-3 がん検診の結果について、委託先からの報告内容が地域保健・健康増進事業報告を網羅できていない場合、改善を求めたか*	100	100	-	80.0	100	87.5	100	83.3	100	88.2	100	91.3
5-4 精密検査結果について、地域保健・健康増進事業報告の全項目を計上できるよう、委託先(検診機関(医療機関)、精密検査機関、医師会など)に報告を求めたか*	100	100	-	80.0	100	75.0	100	83.3	100	82.4	100	91.3
5-5 精密検査結果について、委託先からの報告内容が地域保健・健康増進事業報告を網羅できていない場合、改善を求めたか*	96.0	100	-	80.0	96.0	62.5	96.0	66.7	96.0	76.5	96.0	82.6
[6] 検診機関(医療機関)の質の担保												
6-1 委託先検診機関(医療機関)を、仕様書の内容に基づいて選定したか*	100	66.7	-	60.0	100	75.0	100	66.7	100	70.6	100	65.2
6-2 仕様書(もしくは実施要綱)の内容は、「仕様書に明記すべき必要最低限の精度管理項目」を満たしたか*	92.0	0	-	0	80.0	25.0	92.0	16.7	92.0	35.3	92.0	39.1
6-3 検診終了後に、委託先検診機関(医療機関)で仕様書(もしくは実施要綱)の内容が遵守されたことを確認したか*	84.0	0	-	0	80.0	25.0	84.0	16.7	84.0	23.5	84.0	26.1
6-4 検診機関(医療機関)に精度管理評価を個別にフィードバックしたか*	84.0	0	-	0	84.0	0	84.0	0	84.0	11.8	84.0	8.7
6-5 「検診機関用チェックリスト」の遵守状況をフィードバックしたか*	84.0	0	-	0	84.0	0	84.0	0	84.0	11.8	84.0	8.7
6-6 検診機関(医療機関)毎のプロセス指標値を集計してフィードバックしたか*	84.0	0	-	0	84.0	0	84.0	0	84.0	11.8	84.0	8.7
6-7 上記(6-4,6-5,6-6)の結果をふまえ、課題のある検診機関(医療機関)に改善策をフィードバックしたか*	84.0	0	-	0	84.0	0	84.0	0	84.0	11.8	84.0	8.7

表5 チェックリスト実施率（令和2年度の精度管理指標の把握に関する項目）

	実施したと回答した市区町村割合(%)											
	胃		胃		大腸		肺		乳		子宮頸	
	(エックス線)		(内視鏡)									
	集団	個別	集団	個別	集団	個別	集団	個別	集団	個別	集団	個別
集計対象市区町村数	25	3	0	4	25	8	25	6	25	17	25	23
集計対象市区町村割合(%)	100	12.0	0	16.0	100	32.0	100	24.0	100	68.0	100	92.0
【7】 受診率（受診者数）の集計												
7-1 受診率を集計したか*	100	100	-	100	100	100	100	83.3	100	100	100	100
7-2 受診率を性別・年齢5歳階級別に集計したか*	100	100	-	100	100	100	100	83.3	100	100	100	100
7-3 受診者数を検診機関別に集計したか*	100	66.7	-	50.0	100	62.5	100	33.3	100	88.2	100	87.0
7-4 受診者数を検診受診歴別に集計したか*	100	100	-	75.0	100	87.5	100	83.3	100	82.4	100	87.0
【8】 要精検率の集計												
8-1 要精検率を集計したか*	100	100	-	100	100	100	100	83.3	100	100	100	100
8-2 要精検率を性別・年齢5歳階級別に集計したか*	100	100	-	100	100	100	100	83.3	100	100	100	100
8-3 要精検率を検診機関別に集計したか*	100	33.3	-	25.0	100	37.5	100	16.7	100	76.5	100	73.9
8-4 要精検率を検診受診歴別に集計したか*	100	100	-	75.0	100	87.5	100	83.3	100	82.4	100	87.0
【9】 精検受診率の集計												
9-1 精検受診率を集計したか*	100	100	-	100	100	100	100	83.3	100	100	100	100
9-2 精検受診率を性別・年齢5歳階級別に集計したか*	100	100	-	100	100	100	100	83.3	100	100	100	100
9-3 精検受診率を検診機関別に集計したか*	100	33.3	-	0	100	37.5	100	16.7	100	76.5	100	69.6
9-4 精検受診率を検診受診歴別に集計したか*	100	100	-	75.0	100	87.5	100	83.3	100	82.4	100	87.0
【10】 精検未受診率の集計												
10-1 精検未受診率を集計したか*	96.0	66.7	-	50.0	96.0	75.0	96.0	66.7	96.0	82.4	96.0	82.6
【11】 がん発見率の集計												
11-1 がん発見率を集計したか*	100	100	-	100	100	100	100	83.3	100	100	100	100
11-2 がん発見率を性別・年齢5歳階級別に集計したか*	100	100	-	100	100	100	100	83.3	100	100	100	100
11-3 がん発見率を検診機関別に集計したか*	100	33.3	-	0	100	37.5	100	16.7	100	70.6	100	60.9
11-4 がん発見率を検診受診歴別に集計したか*	100	100	-	75.0	100	87.5	100	83.3	100	82.4	100	82.6
11-5 がん発見率を検査方法別に集計したか*	-	-	-	-	-	-	-	-	100	100	-	-
【12】 陽性反応適中度の集計												
12-1 陽性反応適中度を集計したか*	100	100	-	100	100	100	100	100	100	88.2	100	91.3
12-2 陽性反応適中度を性別・年齢5歳階級別に集計したか*	100	100	-	100	100	100	100	83.3	100	88.2	100	91.3
12-3 陽性反応適中度を検診機関別に集計したか*	100	33.3	-	0	100	25.0	100	16.7	100	47.1	100	56.5
12-4 陽性反応適中度を検診受診歴別に集計したか*	100	100	-	75.0	100	75.0	100	83.3	100	64.7	100	82.6
12-5 陽性反応適中度を検査方法別に集計したか*	-	-	-	-	-	-	-	-	100	82.4	-	-
【13】 早期がん割合の集計												
13-1 早期がん割合を集計したか*	100	100	-	100	100	100	100	83.3	100	94.1	-	-
13-2 早期がん割合を性別・年齢5歳階級別に集計したか*	100	100	-	100	100	100	100	83.3	100	94.1	-	-
13-3 早期がん割合を検診機関別に集計したか*	100	33.3	-	0	100	12.5	100	16.7	100	52.9	-	-
13-4 早期がん割合を検診受診歴別に集計したか*	100	100	-	75.0	100	62.5	100	83.3	100	64.7	-	-
13-5 早期がん割合を検査方法別に集計したか*	-	-	-	-	-	-	-	-	100	88.2	-	-
【14】 粘膜内がん、非浸潤がんの集計												
14-1 粘膜内がんを集計したか*	92.0	100	-	100	92.0	87.5	-	-	-	-	-	-
14-1 非浸潤がんを集計したか*	-	-	-	-	-	-	-	-	92.0	82.4	-	-
【15】 上皮内病変（CIN・AISなど）数の集計												
15-1 上皮内病変（CIN・AISなど）数を集計したか（区分毎）*	-	-	-	-	-	-	-	-	-	-	100	91.3
15-2 上皮内病変（CIN・AISなど）数を年齢5歳階級別に集計したか（区分毎）*	-	-	-	-	-	-	-	-	-	-	100	91.3
15-3 上皮内病変（CIN・AISなど）数を検診機関別に集計したか（区分毎）*	-	-	-	-	-	-	-	-	-	-	100	52.2
15-4 上皮内病変（CIN・AISなど）数を検診受診歴別に集計したか（区分毎）*	-	-	-	-	-	-	-	-	-	-	100	73.9
【16】 進行度がA期のがん割合の集計												
16-1 進行度がA期のがん割合を集計したか*	-	-	-	-	-	-	-	-	-	-	96.0	73.9
16-2 進行度がA期のがん割合を年齢5歳階級別に集計したか*	-	-	-	-	-	-	-	-	-	-	96.0	73.9
16-3 進行度がA期のがん割合を検診機関別に集計したか*	-	-	-	-	-	-	-	-	-	-	96.0	47.8
16-4 進行度がA期のがん割合を検診受診歴別に集計したか*	-	-	-	-	-	-	-	-	-	-	96.0	69.6

* 「事業評価のためのチェックリスト・市区町村用」に記載されている項目

国立がん研究センター がん情報サービス https://ganjoho.jp/med_pro/pre_scr/screening/check_list.html

【群馬県】 都道府県別がん検診実施状況

1 指針に基づくがん検診実施状況(群馬県)

表1 指針に基づく検診実施状況(令和4年度の検診実施状況)

	実施したと回答した市区町村割合(%)				
	胃 ^{*1}	大腸	肺	乳	子宮頸
集計対象市区町村数	35	35	35	35	35
集計対象市区町村割合(%)	100	100	100	100	100
指針に基づく対象年齢で検診を実施した ^{*1 *2}	5.7	100	91.4	100	100
指針に基づく受診間隔 [*] で検診を実施した ^{*1 *2}	5.7	100	100	68.6	51.4

*1 平成28年2月の指針改定に伴い、胃がん検診ではそれまで対象年齢は「40歳以上、上限制限なし」、受診間隔は「年1回」であったのが、それぞれ「50歳以上、上限制限なし(ただし、胃部エックス線検査については、当分の間、40歳以上の者を対象としても差し支えない。)」 「同一人にとって受診機会は毎年あるが、原則2年に1回の受診間隔(ただし、胃部エックス線検査については、当分の間、年1回実施しても差し支えない)」に変更された。
よって、平成29年度調査(平成28年度検診体制)以降は、胃がん検診の対象年齢は「50歳以上、上限制限なし」、受診間隔は「2年に1回」と回答した場合のみ指針に基づくものとして集計している。

*2 令和3年度調査(令和2年度検診体制)以降、指針に基づく検診方法(14ページ参照)の対象年齢と受診間隔の回答をもとに集計した。

表2 指針に基づかない検診実施状況(令和4年度の検診実施状況)

	実施したと回答した市区町村割合(%)
集計対象市区町村数	35
集計対象市区町村割合(%)	100
指針以外の何らかの部位で検診を実施した	97.1
前立腺がん検診(PSA検査)を実施した	97.1
子宮体がん検診(細胞診)を実施した	2.9
エコーによる検診(肝臓、卵巣、甲状腺)を実施した	2.9
その他の何らかの検診を実施した	25.7

2 市区町村用がん検診チェックリスト実施率(群馬県)

表3 チェックリスト実施率(全項目)

	実施したと回答した市区町村割合(%)											
	胃		胃		大腸		肺		乳		子宮頸	
	(エックス線) 集団	(エックス線) 個別	(内視鏡) 集団	(内視鏡) 個別	集団	個別	集団	個別	集団	個別	集団	個別
集計対象市区町村数	35	6	0	22	32	13	34	4	33	27	33	32
集計対象市区町村割合(%)	100	17.1	0	62.9	91.4	37.1	97.1	11.4	94.3	77.1	94.3	91.4
チェックリスト全項目の実施率*	91.3	91.7	-	89.0	91.2	91.7	90.5	89.7	91.7	91.0	91.5	89.5

表4 チェックリスト実施率(令和4年度の検診体制整備に関する項目)

	実施したと回答した市区町村割合(%)											
	胃		胃		大腸		肺		乳		子宮頸	
	(エックス線) 集団	(エックス線) 個別	(内視鏡) 集団	(内視鏡) 個別	集団	個別	集団	個別	集団	個別	集団	個別
集計対象市区町村数	35	6	0	30	34	13	35	4	33	27	33	33
集計対象市区町村割合(%)	100	17.1	0	85.7	97.1	37.1	100	11.4	94.3	77.1	94.3	94.3
[1] 検診対象者												
1-1 対象者全員の氏名を記載した名簿を、住民台帳などに基づいて作成したか*	100	100	-	96.7	100	100	100	100	100	100	100	100
1-2 対象者全員に、個別に受診勧奨を行ったか*	91.4	83.3	-	83.3	88.2	84.6	91.4	50.0	90.9	88.9	87.9	87.9
1-3 受診勧奨を行った住民のうち未受診者全員に対し、再度の受診勧奨を個人毎(手紙・電話・訪問等)に行ったか	2.9	0	-	6.7	2.9	0	2.9	0	9.1	14.8	9.1	9.1
1-4 対象者数(推計でも可)を把握したか*	100	100	-	100	100	100	100	100	100	100	100	100
[2] 受診者の情報管理												
2-1 個人別の受診(記録)台帳またはデータベースを作成したか*	97.1	100	-	96.7	97.1	100	97.1	100	97.0	96.3	97.0	97.0
2-2 過去5年間の受診歴を記録しているか*	97.1	100	-	86.7	97.1	100	97.1	75.0	97.0	96.3	97.0	97.0
[3] 受診者への説明、及び要精検者への説明												
3-1 受診勧奨時に、「検診機関用チェックリスト 1.受診者への説明」が全項目記載された資料を、全員に個別配布したか*	97.1	100	-	90.0	97.1	100	97.1	100	97.0	96.3	97.0	97.0
3-2 要精検者全員に対し、受診可能な精密検査機関名(医療機関名)の一覧を提示したか*	77.1	83.3	-	63.3	85.3	92.3	74.3	50.0	78.8	77.8	78.8	72.7
3-3 上記(3-2)の一覧に掲載したすべての精密検査機関には、あらかじめ精密検査結果の報告を依頼したか*	71.4	83.3	-	56.7	70.6	92.3	65.7	50.0	72.7	74.1	72.7	66.7
[4] 精密検査結果の把握、精密検査未受診者の特定と受診勧奨												
4-1 精密検査方法及び、精密検査(治療)結果を把握したか*	100	100	-	100	100	100	100	100	100	96.3	100	97.0
4-2 精密検査方法及び、精密検査(治療)結果が不明の者については、本人もしくは精密検査機関への照会等により、結果を確認したか*	97.1	100	-	96.7	97.1	100	97.1	100	97.0	96.3	97.0	97.0
4-3 個人毎の精密検査方法及び、精密検査(治療)結果を、市区町村、検診機関(医療機関)、精密検査機関が共有したか*	97.1	100	-	93.3	97.1	100	97.1	100	97.0	92.6	97.0	93.9
4-4 過去5年間の精密検査方法及び、精密検査(治療)結果を記録しているか*	97.1	100	-	70.0	94.1	100	97.1	75.0	97.0	92.6	97.0	93.9
4-5 精密検査未受診と精密検査結果未把握を定義に従って区別し、精密検査未受診者を特定したか*	97.1	100	-	93.3	97.1	100	97.1	100	93.9	96.3	93.9	93.9
4-6 精密検査未受診者に精密検査の受診勧奨を行ったか*	97.1	100	-	90.0	97.1	100	97.1	100	93.9	100	93.9	97.0
[5] 地域保健・健康増進事業報告												
5-1 がん検診結果や精密検査結果の最終報告(令和3年度地域保健・健康増進事業報告)を行ったか*	100	100	-	100	100	100	100	100	100	100	100	100
5-2 がん検診の結果について、地域保健・健康増進事業報告の全項目を計上できるよう、委託先(検診機関(医療機関)、医師会など)に報告を求めたか*	100	100	-	93.3	97.1	92.3	97.1	75.0	100	92.6	100	93.9
5-3 がん検診の結果について、委託先からの報告内容が地域保健・健康増進事業報告を網羅できていない場合、改善を求めたか*	97.1	100	-	93.3	94.1	92.3	94.3	75.0	97.0	96.3	97.0	97.0
5-4 精密検査結果について、地域保健・健康増進事業報告の全項目を計上できるよう、委託先(検診機関(医療機関)、精密検査機関、医師会など)に報告を求めたか*	100	100	-	100	100	100	100	100	100	100	100	100
5-5 精密検査結果について、委託先からの報告内容が地域保健・健康増進事業報告を網羅できていない場合、改善を求めたか*	100	100	-	96.7	97.1	100	97.1	100	97.0	100	97.0	100
[6] 検診機関(医療機関)の質の担保												
6-1 委託先検診機関(医療機関)を、仕様書の内容に基づいて選定したか*	100	66.7	-	90.0	100	92.3	100	75.0	100	88.9	100	84.8
6-2 仕様書(もしくは実施要綱)の内容は、「仕様書に明記すべき必要最低限の精度管理項目」を満たしたか*	97.1	66.7	-	86.7	91.2	92.3	97.1	75.0	97.0	88.9	97.0	81.8
6-3 検診終了後に、委託先検診機関(医療機関)で仕様書(もしくは実施要綱)の内容が遵守されたことを確認したか*	85.7	66.7	-	60.0	85.3	61.5	82.9	75.0	87.9	66.7	87.9	60.6
6-4 検診機関(医療機関)に精度管理評価を個別にフィードバックしたか*	14.3	33.3	-	26.7	14.7	30.8	14.3	50.0	15.2	25.9	15.2	18.2
6-5 「検診機関用チェックリスト」の遵守状況をフィードバックしたか*	14.3	33.3	-	23.3	14.7	23.1	14.3	50.0	15.2	18.5	15.2	12.1
6-6 検診機関(医療機関)毎のプロセス指標値を集計してフィードバックしたか*	14.3	33.3	-	23.3	14.7	30.8	14.3	50.0	15.2	25.9	15.2	18.2
6-7 上記(6-4,6-5,6-6)の結果をふまえ、課題のある検診機関(医療機関)に改善策をフィードバックしたか*	11.4	16.7	-	16.7	11.8	23.1	11.4	50.0	12.1	18.5	12.1	12.1

表5 チェックリスト実施率（令和2年度の精度管理指標の把握に関する項目）

	実施したと回答した市区町村割合(%)											
	胃		胃		大腸		肺		乳		子宮頸	
	(エックス線)		(内視鏡)		集団 個別		集団 個別		集団 個別		集団 個別	
集計対象市区町村数	35	6	0	23	32	13	34	4	35	27	35	32
集計対象市区町村割合(%)	100	17.1	0	65.7	91.4	37.1	97.1	11.4	100	77.1	100	91.4
【7】 受診率（受診者数）の集計												
7-1 受診率を集計したか*	100	100	-	100	100	100	100	100	100	100	100	100
7-2 受診率を性別・年齢5歳階級別に集計したか*	100	100	-	100	100	100	100	100	100	100	100	100
7-3 受診者数を検診機関別に集計したか*	100	100	-	100	100	100	100	100	100	100	100	100
7-4 受診者数を検診受診歴別に集計したか*	97.1	100	-	95.7	96.9	100	97.1	100	97.1	96.3	97.1	96.9
【8】 要精検率の集計												
8-1 要精検率を集計したか*	100	100	-	100	100	100	100	100	100	100	100	100
8-2 要精検率を性別・年齢5歳階級別に集計したか*	100	100	-	100	100	100	100	100	100	100	100	100
8-3 要精検率を検診機関別に集計したか*	100	100	-	100	100	92.3	100	100	100	100	100	96.9
8-4 要精検率を検診受診歴別に集計したか*	100	100	-	100	100	100	97.1	100	100	100	100	100
【9】 精検受診率の集計												
9-1 精検受診率を集計したか*	100	100	-	100	100	100	100	100	100	100	100	100
9-2 精検受診率を性別・年齢5歳階級別に集計したか*	100	100	-	100	100	100	100	100	100	100	100	100
9-3 精検受診率を検診機関別に集計したか*	100	100	-	100	100	92.3	100	100	100	100	100	96.9
9-4 精検受診率を検診受診歴別に集計したか*	100	100	-	100	100	100	97.1	100	100	100	100	100
【10】 精検未受診率の集計												
10-1 精検未受診率を集計したか*	100	100	-	100	100	100	100	100	100	100	100	100
【11】 がん発見率の集計												
11-1 がん発見率を集計したか*	100	100	-	100	100	100	100	100	100	100	97.1	100
11-2 がん発見率を性別・年齢5歳階級別に集計したか*	100	100	-	100	100	100	100	100	100	100	97.1	100
11-3 がん発見率を検診機関別に集計したか*	100	100	-	95.7	100	92.3	100	100	100	100	97.1	96.9
11-4 がん発見率を検診受診歴別に集計したか*	100	100	-	100	100	100	97.1	100	100	100	97.1	100
11-5 がん発見率を検査方法別に集計したか*	-	-	-	-	-	-	-	-	100	100	-	-
【12】 陽性反応適中度の集計												
12-1 陽性反応適中度を集計したか*	100	100	-	95.7	100	100	100	100	100	96.3	100	96.9
12-2 陽性反応適中度を性別・年齢5歳階級別に集計したか*	100	100	-	95.7	100	100	100	100	100	96.3	100	96.9
12-3 陽性反応適中度を検診機関別に集計したか*	100	100	-	91.3	100	92.3	100	100	100	96.3	100	93.8
12-4 陽性反応適中度を検診受診歴別に集計したか*	100	100	-	95.7	100	100	97.1	100	100	96.3	100	96.9
12-5 陽性反応適中度を検査方法別に集計したか*	-	-	-	-	-	-	-	-	100	96.3	-	-
【13】 早期がん割合の集計												
13-1 早期がん割合を集計したか*	100	100	-	100	100	100	100	100	100	100	-	-
13-2 早期がん割合を性別・年齢5歳階級別に集計したか*	100	100	-	100	100	100	100	100	100	100	-	-
13-3 早期がん割合を検診機関別に集計したか*	100	100	-	95.7	100	92.3	100	100	100	100	-	-
13-4 早期がん割合を検診受診歴別に集計したか*	100	100	-	100	100	100	97.1	100	100	100	-	-
13-5 早期がん割合を検査方法別に集計したか*	-	-	-	-	-	-	-	-	100	100	-	-
【14】 粘膜内がん、非浸潤がんの集計												
14-1 粘膜内がんを集計したか*	100	100	-	100	100	100	-	-	-	-	-	-
14-1 非浸潤がんを集計したか*	-	-	-	-	-	-	-	-	100	100	-	-
【15】 上皮内病変（CIN・AISなど）数の集計												
15-1 上皮内病変（CIN・AISなど）数を集計したか（区分毎）*	-	-	-	-	-	-	-	-	-	-	100	100
15-2 上皮内病変（CIN・AISなど）数を年齢5歳階級別に集計したか（区分毎）*	-	-	-	-	-	-	-	-	-	-	100	100
15-3 上皮内病変（CIN・AISなど）数を検診機関別に集計したか（区分毎）*	-	-	-	-	-	-	-	-	-	-	100	93.8
15-4 上皮内病変（CIN・AISなど）数を検診受診歴別に集計したか（区分毎）*	-	-	-	-	-	-	-	-	-	-	100	100
【16】 進行度がⅠ期のがん割合の集計												
16-1 進行度がⅠ期のがん割合を集計したか*	-	-	-	-	-	-	-	-	-	-	100	100
16-2 進行度がⅠ期のがん割合を年齢5歳階級別に集計したか*	-	-	-	-	-	-	-	-	-	-	100	100
16-3 進行度がⅠ期のがん割合を検診機関別に集計したか*	-	-	-	-	-	-	-	-	-	-	100	93.8
16-4 進行度がⅠ期のがん割合を検診受診歴別に集計したか*	-	-	-	-	-	-	-	-	-	-	100	100

* 「事業評価のためのチェックリスト・市区町村用」に記載されている項目

国立がん研究センター がん情報サービス https://ganjoho.jp/med_pro/pre_scr/screening/check_list.html

【埼玉県】都道府県別がん検診実施状況

1 指針に基づくがん検診実施状況(埼玉県)

表1 指針に基づく検診実施状況(令和4年度の検診実施状況)

	実施したと回答した市区町村割合(%)				
	胃 ^{*1}	大腸	肺	乳	子宮頸
集計対象市区町村数	63	63	63	63	63
集計対象市区町村割合(%)	100	100	100	100	100
指針に基づく対象年齢で検診を実施した ^{*1 *2}	9.5	74.6	71.4	73.0	100
指針に基づく受診間隔 [*] で検診を実施した ^{*1 *2}	9.5	100	98.4	52.4	42.9

*1 平成28年2月の指針改定に伴い、胃がん検診ではそれまで対象年齢は「40歳以上、上限制限なし」、受診間隔は「年1回」であったのが、それぞれ「50歳以上、上限制限なし(ただし、胃部エックス線検査については、当分の間、40歳以上の者を対象としても差し支えない。)」 「同一人にとって受診機会は毎年あるが、原則2年に1回の受診間隔(ただし、胃部エックス線検査については、当分の間、年1回実施しても差し支えない)」に変更された。
よって、平成29年度調査(平成28年度検診体制)以降は、胃がん検診の対象年齢は「50歳以上、上限制限なし」、受診間隔は「2年に1回」と回答した場合のみ指針に基づくものとして集計している。

*2 令和3年度調査(令和2年度検診体制)以降、指針に基づく検診方法(14ページ参照)の対象年齢と受診間隔の回答をもとに集計した。

表2 指針に基づかない検診実施状況(令和4年度の検診実施状況)

	実施したと回答した市区町村割合(%)
集計対象市区町村数	63
集計対象市区町村割合(%)	100
指針以外の何らかの部位で検診を実施した	81.0
前立腺がん検診(PSA検査)を実施した	79.4
子宮体がん検診(細胞診)を実施した	19.0
エコーによる検診(肝臓、卵巣、甲状腺)を実施した	0
その他の何らかの検診を実施した	6.3

2 市区町村用がん検診チェックリスト実施率(埼玉県)

表3 チェックリスト実施率(全項目)

	実施したと回答した市区町村割合(%)											
	胃		胃		大腸		肺		乳		子宮頸	
	(エックス線)	(内視鏡)	集団	個別	集団	個別	集団	個別	集団	個別	集団	個別
集計対象市区町村数	51	24	1	39	39	50	46	30	54	58	30	61
集計対象市区町村割合(%)	81.0	38.1	1.6	61.9	61.9	79.4	73.0	47.6	85.7	92.1	47.6	96.8
チェックリスト全項目の実施率*	81.6	72.3	80.8	73.9	80.6	75.1	79.6	75.6	82.1	75.8	80.5	75.6

表4 チェックリスト実施率(令和4年度の検診体制整備に関する項目)

	実施したと回答した市区町村割合(%)											
	胃		胃		大腸		肺		乳		子宮頸	
	(エックス線)	(内視鏡)	集団	個別	集団	個別	集団	個別	集団	個別	集団	個別
集計対象市区町村数	56	24	1	41	42	50	52	30	58	58	35	61
集計対象市区町村割合(%)	88.9	38.1	1.6	65.1	66.7	79.4	82.5	47.6	92.1	92.1	55.6	96.8
[1] 検診対象者												
1-1 対象者全員の氏名を記載した名簿を、住民台帳などに基づいて作成したか*	98.2	95.8	100	92.7	97.6	96.0	98.1	96.7	98.3	98.3	100	96.7
1-2 対象者全員に、個別に受診勧奨を行ったか*	33.9	20.8	0	17.1	26.2	32.0	34.6	26.7	34.5	36.2	40.0	32.8
1-3 受診勧奨を行った住民のうち未受診者全員に対し、再度の受診勧奨を個人毎(手紙・電話・訪問等)に行ったか	0	0	0	0	0	2.0	0	0	5.2	6.9	5.7	3.3
1-4 対象者数(推計でも可)を把握したか*	98.2	95.8	100	95.1	97.6	98.0	98.1	96.7	98.3	98.3	97.1	98.4
[2] 受診者の情報管理												
2-1 個人別の受診(記録)台帳またはデータベースを作成したか*	96.4	100	100	97.6	95.2	98.0	96.2	100	98.3	98.3	97.1	96.7
2-2 過去5年間の受診歴を記録しているか*	96.4	91.7	100	82.9	97.6	96.0	100	96.7	100	93.1	100	100
[3] 受診者への説明、及び要精検者への説明												
3-1 受診勧奨時に、「検診機関用チェックリスト 1.受診者への説明」が全項目記載された資料を、全員に個別配布したか*	78.6	66.7	100	65.9	83.3	64.0	71.2	63.3	77.6	63.8	82.9	65.6
3-2 要精検者全員に対し、受診可能な精密検査機関名(医療機関名)の一覧を提示したか*	35.7	20.8	0	26.8	40.5	38.0	28.8	26.7	37.9	20.7	22.9	21.3
3-3 上記(3-2)の一覧に掲載したすべての精密検査機関には、あらかじめ精密検査結果の報告を依頼したか*	26.8	16.7	0	19.5	31.0	32.0	21.2	20.0	25.9	15.5	11.4	14.8
[4] 精密検査結果の把握、精密検査未受診者の特定と受診勧奨												
4-1 精密検査方法及び、精密検査(治療)結果を把握したか*	98.2	100	100	97.6	100	96.0	98.1	100	98.3	96.6	100	96.7
4-2 精密検査方法及び、精密検査(治療)結果が不明の者については、本人もしくは精密検査機関への照会等により、結果を確認したか*	92.9	100	100	92.7	90.5	90.0	90.4	96.7	89.7	93.1	91.4	91.8
4-3 個人毎の精密検査方法及び、精密検査(治療)結果を、市区町村、検診機関(医療機関)、精密検査機関が共有したか*	83.9	70.8	100	65.9	76.2	68.0	82.7	73.3	86.2	74.1	91.4	70.5
4-4 過去5年間の精密検査方法及び、精密検査(治療)結果を記録しているか*	91.1	91.7	100	75.6	92.9	94.0	94.2	96.7	96.6	87.9	94.3	95.1
4-5 精密検査未受診と精密検査結果未把握を定義に従って区別し、精密検査未受診者を特定したか*	75.0	87.5	100	85.4	76.2	78.0	75.0	86.7	74.1	81.0	71.4	80.3
4-6 精密検査未受診者に精密検査の受診勧奨を行ったか*	78.6	75.0	0	78.0	76.2	74.0	73.1	66.7	79.3	72.4	65.7	72.1
[5] 地域保健・健康増進事業報告												
5-1 がん検診結果や精密検査結果の最終報告(令和3年度地域保健・健康増進事業報告)を行ったか*	100	100	100	100	100	100	100	100	100	100	100	100
5-2 がん検診の結果について、地域保健・健康増進事業報告の全項目を計上できるよう、委託先(検診機関(医療機関)、医師会など)に報告を求めたか*	96.4	95.8	100	95.1	95.2	96.0	96.2	96.7	96.6	96.6	97.1	96.7
5-3 がん検診の結果について、委託先からの報告内容が地域保健・健康増進事業報告を網羅できていない場合、改善を求めたか*	98.2	95.8	100	97.6	95.2	96.0	96.2	96.7	98.3	98.3	97.1	98.4
5-4 精密検査結果について、地域保健・健康増進事業報告の全項目を計上できるよう、委託先(検診機関(医療機関)、精密検査機関、医師会など)に報告を求めたか*	98.2	95.8	100	95.1	92.9	92.0	96.2	100	96.6	94.8	97.1	96.7
5-5 精密検査結果について、委託先からの報告内容が地域保健・健康増進事業報告を網羅できていない場合、改善を求めたか*	98.2	87.5	100	92.7	92.9	86.0	94.2	93.3	96.6	91.4	94.3	93.4
[6] 検診機関(医療機関)の質の担保												
6-1 委託先検診機関(医療機関)を、仕様書の内容に基づいて選定したか*	73.2	58.3	100	68.3	64.3	60.0	69.2	60.0	74.1	62.1	74.3	65.6
6-2 仕様書(もしくは実施要綱)の内容は、「仕様書に明記すべき必要最低限の精度管理項目」を満たしたか*	57.1	41.7	100	51.2	50.0	42.0	51.9	43.3	56.9	44.8	57.1	47.5
6-3 検診終了後に、委託先検診機関(医療機関)で仕様書(もしくは実施要綱)の内容が遵守されたことを確認したか*	32.1	25.0	0	31.7	33.3	20.0	30.8	30.0	32.8	24.1	34.3	23.0
6-4 検診機関(医療機関)に精度管理評価を個別にフィードバックしたか*	10.7	4.2	0	7.3	9.5	8.0	9.6	10.0	12.1	8.6	17.1	8.2
6-5 「検診機関用チェックリスト」の遵守状況をフィードバックしたか*	8.9	0	0	4.9	9.5	4.0	7.7	3.3	8.6	5.2	14.3	4.9
6-6 検診機関(医療機関)毎のプロセス指標値を集計してフィードバックしたか*	7.1	0	0	4.9	9.5	4.0	7.7	3.3	6.9	5.2	11.4	4.9
6-7 上記(6-4、6-5、6-6)の結果をふまえ、課題のある検診機関(医療機関)に改善策をフィードバックしたか*	7.1	0	0	4.9	7.1	4.0	7.7	3.3	5.2	3.4	8.6	3.3

表5 チェックリスト実施率（令和2年度の精度管理指標の把握に関する項目）

	実施したと回答した市区町村割合(%)											
	胃		胃		大腸		肺		乳		子宮頸	
	(エックス線)		(内視鏡)									
	集団	個別	集団	個別	集団	個別	集団	個別	集団	個別	集団	個別
集計対象市区町村数	52	25	1	39	39	50	46	30	54	58	30	61
集計対象市区町村割合(%)	82.5	39.7	1.6	61.9	61.9	79.4	73.0	47.6	85.7	92.1	47.6	96.8
【7】 受診率（受診者数）の集計												
7-1 受診率を集計したか*	98.1	92.0	100	94.9	97.4	96.0	97.8	96.7	98.1	96.6	96.7	96.7
7-2 受診率を性別・年齢5歳階級別に集計したか*	94.2	88.0	100	92.3	92.3	92.0	95.7	96.7	94.4	94.8	93.3	96.7
7-3 受診者数を検診機関別に集計したか*	96.2	88.0	100	87.2	92.3	88.0	95.7	93.3	96.3	86.2	93.3	86.9
7-4 受診者数を検診受診歴別に集計したか*	92.3	84.0	100	92.3	89.7	90.0	91.3	93.3	94.4	94.8	90.0	93.4
【8】 要精検率の集計												
8-1 要精検率を集計したか*	98.1	92.0	100	94.9	97.4	96.0	97.8	96.7	98.1	96.6	96.7	96.7
8-2 要精検率を性別・年齢5歳階級別に集計したか*	98.1	92.0	100	94.9	97.4	96.0	95.7	96.7	98.1	96.6	96.7	96.7
8-3 要精検率を検診機関別に集計したか*	96.2	52.0	100	56.4	97.4	64.0	95.7	66.7	96.3	60.3	93.3	62.3
8-4 要精検率を検診受診歴別に集計したか*	94.2	84.0	100	92.3	92.3	90.0	93.5	93.3	94.4	94.8	90.0	93.4
【9】 精検受診率の集計												
9-1 精検受診率を集計したか*	98.1	92.0	100	94.9	97.4	96.0	95.7	96.7	98.1	96.6	96.7	96.7
9-2 精検受診率を性別・年齢5歳階級別に集計したか*	98.1	84.0	100	89.7	97.4	94.0	95.7	93.3	98.1	93.1	96.7	93.4
9-3 精検受診率を検診機関別に集計したか*	98.1	52.0	100	56.4	97.4	64.0	95.7	63.3	98.1	60.3	96.7	62.3
9-4 精検受診率を検診受診歴別に集計したか*	94.2	80.0	100	89.7	92.3	90.0	93.5	90.0	94.4	93.1	90.0	91.8
【10】 精検未受診率の集計												
10-1 精検未受診率を集計したか*	94.2	92.0	100	92.3	97.4	92.0	91.3	96.7	96.3	94.8	93.3	95.1
【11】 がん発見率の集計												
11-1 がん発見率を集計したか*	96.2	88.0	100	94.9	94.9	94.0	95.7	93.3	96.3	94.8	93.3	95.1
11-2 がん発見率を性別・年齢5歳階級別に集計したか*	96.2	88.0	100	94.9	94.9	94.0	95.7	93.3	96.3	94.8	93.3	95.1
11-3 がん発見率を検診機関別に集計したか*	96.2	48.0	100	56.4	94.9	58.0	95.7	63.3	96.3	55.2	93.3	57.4
11-4 がん発見率を検診受診歴別に集計したか*	94.2	80.0	100	92.3	92.3	90.0	93.5	90.0	94.4	93.1	90.0	91.8
11-5 がん発見率を検査方法別に集計したか*	-	-	-	-	-	-	-	-	88.9	87.9	-	-
【12】 陽性反応適中度の集計												
12-1 陽性反応適中度を集計したか*	94.2	84.0	100	89.7	92.3	92.0	93.5	90.0	94.4	93.1	90.0	93.4
12-2 陽性反応適中度を性別・年齢5歳階級別に集計したか*	94.2	84.0	100	89.7	92.3	92.0	93.5	90.0	94.4	93.1	90.0	93.4
12-3 陽性反応適中度を検診機関別に集計したか*	94.2	40.0	0	48.7	92.3	56.0	93.5	56.7	94.4	51.7	90.0	54.1
12-4 陽性反応適中度を検診受診歴別に集計したか*	92.3	72.0	100	84.6	89.7	86.0	91.3	83.3	92.6	89.7	86.7	88.5
12-5 陽性反応適中度を検査方法別に集計したか*	-	-	-	-	-	-	-	-	85.2	84.5	-	-
【13】 早期がん割合の集計												
13-1 早期がん割合を集計したか*	96.2	88.0	100	92.3	94.9	94.0	93.5	93.3	94.4	93.1	-	-
13-2 早期がん割合を性別・年齢5歳階級別に集計したか*	96.2	88.0	100	92.3	94.9	94.0	93.5	93.3	94.4	93.1	-	-
13-3 早期がん割合を検診機関別に集計したか*	94.2	44.0	100	51.3	94.9	58.0	91.3	60.0	92.6	58.6	-	-
13-4 早期がん割合を検診受診歴別に集計したか*	94.2	76.0	100	89.7	92.3	90.0	91.3	90.0	92.6	91.4	-	-
13-5 早期がん割合を検査方法別に集計したか*	-	-	-	-	-	-	-	-	85.2	84.5	-	-
【14】 粘膜内がん、非浸潤がんの集計												
14-1 粘膜内がんを集計したか*	96.2	84.0	100	89.7	92.3	92.0	-	-	-	-	-	-
14-1 非浸潤がんを集計したか*	-	-	-	-	-	-	-	-	96.3	89.7	-	-
【15】 上皮内病変（CIN・AISなど）数の集計												
15-1 上皮内病変（CIN・AISなど）数を集計したか（区分毎）*	-	-	-	-	-	-	-	-	-	-	93.3	93.4
15-2 上皮内病変（CIN・AISなど）数を年齢5歳階級別に集計したか（区分毎）*	-	-	-	-	-	-	-	-	-	-	93.3	93.4
15-3 上皮内病変（CIN・AISなど）数を検診機関別に集計したか（区分毎）*	-	-	-	-	-	-	-	-	-	-	86.7	55.7
15-4 上皮内病変（CIN・AISなど）数を検診受診歴別に集計したか（区分毎）*	-	-	-	-	-	-	-	-	-	-	90.0	90.2
【16】 進行度がA期のがん割合の集計												
16-1 進行度がA期のがん割合を集計したか*	-	-	-	-	-	-	-	-	-	-	90.0	90.2
16-2 進行度がA期のがん割合を年齢5歳階級別に集計したか*	-	-	-	-	-	-	-	-	-	-	90.0	90.2
16-3 進行度がA期のがん割合を検診機関別に集計したか*	-	-	-	-	-	-	-	-	-	-	90.0	55.7
16-4 進行度がA期のがん割合を検診受診歴別に集計したか*	-	-	-	-	-	-	-	-	-	-	83.3	85.2

* 「事業評価のためのチェックリスト・市区町村用」に記載されている項目

国立がん研究センター がん情報サービス https://ganjoho.jp/med_pro/pre_scr/screening/check_list.html

胃がん（内視鏡）

自治体名	令和2年度プロセス指標値(男女計 50~74歳)														
	受診者数(人)			要精検率(%)			精検受診率(%)			がん発見率(%)			陽性反応適中度(%)		
	集団	個別	計	集団	個別	計	集団	個別	計	集団	個別	計	集団	個別	計
全国	12,824	645,746	658,570	4.3	7.1	7.1	80.4	93.0	92.8	0.23	0.29	0.29	5.25	4.08	4.10
埼玉県	-	65,430	65,430	-	6.4	6.4	-	95.6	95.6	-	0.32	0.32	-	4.93	4.93
さいたま市	-	35,958	35,958	-	5.2	5.2	-	97.4	97.4	-	0.36	0.36	-	6.98	6.98
川越市	-	923	923	-	4.1	4.1	-	100	100	-	0.54	0.54	-	13.16	13.16
熊谷市	-	1,786	1,786	-	7.8	7.8	-	98.6	98.6	-	0.22	0.22	-	2.88	2.88
川口市	-	4,062	4,062	-	9.9	9.9	-	94.8	94.8	-	0.32	0.32	-	3.23	3.23
行田市	-	356	356	-	8.1	8.1	-	62.1	62.1	-	0.56	0.56	-	6.90	6.90
秩父市	-	-	-	-	-	-	-	-	-	-	-	-	-	-	-
所沢市	-	1,188	1,188	-	1.6	1.6	-	47.4	47.4	-	0.08	0.08	-	5.26	5.26
飯能市	-	83	83	-	0	0	-	-	-	-	-	-	-	-	-
加須市	-	315	315	-	17.5	17.5	-	100	100	-	0.32	0.32	-	1.82	1.82
本庄市	-	-	-	-	-	-	-	-	-	-	-	-	-	-	-
東松山市	-	173	173	-	15.6	15.6	-	92.6	92.6	-	0	0	-	0	0
春日部市	-	954	954	-	8.8	8.8	-	97.6	97.6	-	0.31	0.31	-	3.57	3.57
狭山市	-	2,195	2,195	-	9.4	9.4	-	98.1	98.1	-	0.23	0.23	-	2.42	2.42
羽生市	-	-	-	-	-	-	-	-	-	-	-	-	-	-	-
鴻巣市	-	-	-	-	-	-	-	-	-	-	-	-	-	-	-
深谷市	-	689	689	-	6.7	6.7	-	93.5	93.5	-	0	0	-	0	0
上尾市	-	-	-	-	-	-	-	-	-	-	-	-	-	-	-
草加市	-	559	559	-	10.2	10.2	-	96.5	96.5	-	0.18	0.18	-	1.75	1.75
越谷市	-	6,184	6,184	-	5.8	5.8	-	95.0	95.0	-	0.31	0.31	-	5.26	5.26
蕨市	-	249	249	-	14.5	14.5	-	91.7	91.7	-	0.40	0.40	-	2.78	2.78
戸田市	-	317	317	-	20.5	20.5	-	81.5	81.5	-	1.26	1.26	-	6.15	6.15
入間市	-	-	-	-	-	-	-	-	-	-	-	-	-	-	-
朝霞市	-	2,169	2,169	-	8.4	8.4	-	92.9	92.9	-	0.18	0.18	-	2.20	2.20
志木市	-	675	675	-	7.0	7.0	-	95.7	95.7	-	0.15	0.15	-	2.13	2.13
和光市	-	482	482	-	6.8	6.8	-	90.9	90.9	-	0	0	-	0	0
新座市	-	1,615	1,615	-	10.7	10.7	-	100	100	-	0.19	0.19	-	1.74	1.74
桶川市	-	-	-	-	-	-	-	-	-	-	-	-	-	-	-
久喜市	-	-	-	-	-	-	-	-	-	-	-	-	-	-	-
北本市	-	-	-	-	-	-	-	-	-	-	-	-	-	-	-
八潮市	-	218	218	-	13.3	13.3	-	93.1	93.1	-	0.46	0.46	-	3.45	3.45
富士見市	-	247	247	-	8.5	8.5	-	95.2	95.2	-	0	0	-	0	0
三郷市	-	738	738	-	3.1	3.1	-	87.0	87.0	-	0	0	-	0	0
蓮田市	-	-	-	-	-	-	-	-	-	-	-	-	-	-	-
坂戸市	-	276	276	-	14.5	14.5	-	100	100	-	0.72	0.72	-	5.00	5.00
幸手市	-	-	-	-	-	-	-	-	-	-	-	-	-	-	-
鶴ヶ島市	-	243	243	-	16.5	16.5	-	100	100	-	0	0	-	0	0
日高市	-	49	49	-	4.1	4.1	-	100	100	-	0	0	-	0	0
吉川市	-	833	833	-	4.8	4.8	-	100	100	-	0.12	0.12	-	2.50	2.50
ふじみ野市	-	552	552	-	11.2	11.2	-	98.4	98.4	-	0.72	0.72	-	6.45	6.45
白岡市	-	-	-	-	-	-	-	-	-	-	-	-	-	-	-
伊奈町	-	64	64	-	12.5	12.5	-	100	100	-	0	0	-	0	0
三芳町	-	140	140	-	5.0	5.0	-	71.4	71.4	-	0	0	-	0	0
毛呂山町	-	-	-	-	-	-	-	-	-	-	-	-	-	-	-
越生町	-	-	-	-	-	-	-	-	-	-	-	-	-	-	-
滑川町	-	49	49	-	4.1	4.1	-	100	100	-	0	0	-	0	0
嵐山町	-	134	134	-	6.0	6.0	-	12.5	12.5	-	0	0	-	0	0
小川町	-	41	41	-	19.5	19.5	-	100	100	-	0	0	-	0	0
川島町	-	119	119	-	6.7	6.7	-	87.5	87.5	-	0.84	0.84	-	12.50	12.50
吉見町	-	139	139	-	1.4	1.4	-	100	100	-	0	0	-	0	0
鳩山町	-	23	23	-	4.3	4.3	-	0	0	-	0	0	-	0	0
ときがわ町	-	-	-	-	-	-	-	-	-	-	-	-	-	-	-
横瀬町	-	-	-	-	-	-	-	-	-	-	-	-	-	-	-
皆野町	-	322	322	-	6.5	6.5	-	76.2	76.2	-	0.31	0.31	-	4.76	4.76
長瀬町	-	-	-	-	-	-	-	-	-	-	-	-	-	-	-
小鹿野町	-	159	159	-	0	0	-	-	-	-	-	-	-	-	-
東秩父村	-	-	-	-	-	-	-	-	-	-	-	-	-	-	-
美里町	-	-	-	-	-	-	-	-	-	-	-	-	-	-	-
神川町	-	-	-	-	-	-	-	-	-	-	-	-	-	-	-
上里町	-	-	-	-	-	-	-	-	-	-	-	-	-	-	-
寄居町	-	152	152	-	11.8	11.8	-	72.2	72.2	-	0	0	-	0	0
宮代町	-	-	-	-	-	-	-	-	-	-	-	-	-	-	-
杉戸町	-	-	-	-	-	-	-	-	-	-	-	-	-	-	-
松伏町	-	-	-	-	-	-	-	-	-	-	-	-	-	-	-

自治体名	令和2年度プロセス指標値(男女計 40~74歳)														
	受診者数(人)			要精検率(%)			精検受診率(%)			がん発見率(%)			陽性反応適中度(%)		
	集団	個別	計	集団	個別	計	集団	個別	計	集団	個別	計	集団	個別	計
全国	2,094,094	2,920,678	5,014,772	5.9	7.1	6.6	75.9	68.7	71.4	0.16	0.22	0.20	2.76	3.10	2.98
埼玉県	44,946	249,578	294,524	5.6	6.8	6.6	69.7	73.3	72.8	0.14	0.23	0.22	2.58	3.43	3.32
さいたま市	-	60,963	60,963	-	6.2	6.2	-	76.2	76.2	-	0.24	0.24	-	3.95	3.95
川越市	914	9,907	10,821	2.8	8.9	8.3	92.3	85.6	85.8	0	0.27	0.25	0	3.08	2.99
熊谷市	-	8,404	8,404	-	5.7	5.7	-	77.4	77.4	-	0.13	0.13	-	2.31	2.31
川口市	-	22,195	22,195	-	6.4	6.4	-	71.8	71.8	-	0.26	0.26	-	3.99	3.99
行田市	404	1,865	2,269	5.9	7.0	6.8	0	70.0	59.1	0	0.43	0.35	0	6.15	5.19
秩父市	1,137	-	1,137	7.4	-	7.4	83.3	-	83.3	0.35	-	0.35	4.76	-	4.76
所沢市	1,651	8,598	10,249	9.2	8.0	8.2	80.9	66.3	69.0	0.12	0.20	0.19	1.32	2.48	2.27
飯能市	1,235	109	1,344	5.1	7.3	5.3	79.4	50.0	76.1	0.16	0	0.15	3.17	0	2.82
加須市	1,460	4,318	5,778	4.4	7.0	6.3	68.8	80.5	78.4	0.21	0.23	0.22	4.69	3.31	3.55
本庄市	2,289	1,005	3,294	4.5	4.8	4.6	74.0	72.9	73.7	0.26	0.50	0.33	5.77	10.42	7.24
東松山市	1,500	874	2,374	5.3	5.4	5.3	27.8	51.1	36.5	0.13	0.11	0.13	2.53	2.13	2.38
春日部市	-	15,380	15,380	-	5.8	5.8	-	77.7	77.7	-	0.23	0.23	-	4.02	4.02
狭山市	728	5,360	6,088	4.9	4.9	4.9	80.6	77.0	77.4	0.27	0.30	0.30	5.56	6.04	5.98
羽生市	-	2,418	2,418	-	7.5	7.5	-	76.4	76.4	-	0.33	0.33	-	4.40	4.40
鴻巣市	-	6,891	6,891	-	6.4	6.4	-	69.1	69.1	-	0.19	0.19	-	2.93	2.93
深谷市	5,534	-	5,534	5.3	-	5.3	81.1	-	81.1	0.09	-	0.09	1.72	-	1.72
上尾市	-	10,214	10,214	-	6.3	6.3	-	84.9	84.9	-	0.27	0.27	-	4.36	4.36
草加市	828	4,921	5,749	6.2	7.9	7.6	58.8	69.5	68.3	0	0.39	0.33	0	4.91	4.34
越谷市	-	11,092	11,092	-	6.8	6.8	-	87.5	87.5	-	0.25	0.25	-	3.69	3.69
蕨市	2,290	-	2,290	3.8	-	3.8	78.2	-	78.2	0.17	-	0.17	4.60	-	4.60
戸田市	-	4,398	4,398	-	8.8	8.8	-	60.4	60.4	-	0.18	0.18	-	2.06	2.06
入間市	1,493	4,597	6,090	6.4	6.6	6.5	71.6	74.6	73.9	0.13	0.11	0.11	2.11	1.65	1.76
朝霞市	-	5,553	5,553	-	7.0	7.0	-	76.7	76.7	-	0.16	0.16	-	2.30	2.30
志木市	490	2,450	2,940	6.3	9.6	9.0	80.6	85.5	84.9	0.20	0.29	0.27	3.23	2.99	3.02
和光市	2,516	1,701	4,217	5.8	6.2	5.9	82.1	87.6	84.4	0.08	0.24	0.14	1.38	3.81	2.40
新座市	-	6,870	6,870	-	9.3	9.3	-	76.2	76.2	-	0.26	0.26	-	2.80	2.80
桶川市	1,429	2,406	3,835	3.6	5.7	4.9	88.2	52.9	62.4	0.14	0.21	0.18	3.92	3.62	3.70
久喜市	2,473	6,612	9,085	6.4	5.6	5.8	49.4	55.0	53.3	0.16	0.17	0.17	2.53	2.96	2.84
北本市	1,053	2,453	3,506	5.0	5.7	5.5	81.1	75.7	77.2	0.19	0.33	0.29	3.77	5.71	5.18
八潮市	-	3,293	3,293	-	7.4	7.4	-	48.4	48.4	-	0.15	0.15	-	2.05	2.05
富士見市	-	4,182	4,182	-	10.2	10.2	-	46.6	46.6	-	0.05	0.05	-	0.47	0.47
三郷市	947	3,241	4,188	6.1	6.4	6.3	75.9	45.1	51.9	0.32	0.15	0.19	5.17	2.43	3.03
蓮田市	-	2,767	2,767	-	6.0	6.0	-	82.4	82.4	-	0.18	0.18	-	3.03	3.03
坂戸市	-	3,890	3,890	-	7.7	7.7	-	77.6	77.6	-	0.31	0.31	-	4.01	4.01
幸手市	1,896	-	1,896	6.0	-	6.0	73.5	-	73.5	0.11	-	0.11	1.77	-	1.77
鶴ヶ島市	-	3,152	3,152	-	10.2	10.2	-	76.9	76.9	-	0.41	0.41	-	4.06	4.06
日高市	1,143	80	1,223	6.2	5.0	6.1	71.8	25.0	69.3	0.17	0	0.16	2.82	0	2.67
吉川市	-	1,362	1,362	-	4.5	4.5	-	85.2	85.2	-	0.44	0.44	-	9.84	9.84
ふじみ野市	-	4,970	4,970	-	6.1	6.1	-	56.6	56.6	-	0.20	0.20	-	3.29	3.29
白岡市	-	1,202	1,202	-	5.3	5.3	-	81.3	81.3	-	0.08	0.08	-	1.56	1.56
伊奈町	-	2,081	2,081	-	6.7	6.7	-	50.7	50.7	-	0.05	0.05	-	0.71	0.71
三芳町	-	2,078	2,078	-	9.1	9.1	-	57.9	57.9	-	0.10	0.10	-	1.05	1.05
毛呂山町	1,790	-	1,790	6.3	-	6.3	55.4	-	55.4	0.17	-	0.17	2.68	-	2.68
越生町	267	-	267	8.2	-	8.2	72.7	-	72.7	0	-	0	0	-	0
滑川町	334	-	334	5.4	-	5.4	50.0	-	50.0	0	-	0	0	-	0
嵐山町	-	523	523	-	5.9	5.9	-	25.8	25.8	-	0	0	-	0	0
小川町	641	62	703	7.0	4.8	6.8	80.0	0	75.0	0.47	0	0.43	6.67	0	6.25
川島町	516	658	1,174	7.0	11.2	9.4	52.8	66.2	61.8	0.19	0.46	0.34	2.78	4.05	3.64
吉見町	554	287	841	4.0	8.0	5.4	86.4	82.6	84.4	0.18	0.35	0.24	4.55	4.35	4.44
鳩山町	288	368	656	6.3	7.1	6.7	61.1	0	25.0	0	0	0	0	0	0
ときがわ町	347	-	347	4.0	-	4.0	71.4	-	71.4	0	-	0	0	-	0
横瀬町	434	-	434	6.7	-	6.7	89.7	-	89.7	0.23	-	0.23	3.45	-	3.45
皆野町	-	546	546	-	15.0	15.0	-	65.9	65.9	-	0.18	0.18	-	1.22	1.22
長瀬町	214	-	214	6.5	-	6.5	85.7	-	85.7	0.47	-	0.47	7.14	-	7.14
小鹿野町	382	300	682	8.1	6.0	7.2	80.6	88.9	83.7	0	1.00	0.44	0	16.67	6.12
東秩父村	131	-	131	2.3	-	2.3	66.7	-	66.7	0	-	0	0	-	0
美里町	244	203	447	2.9	6.4	4.5	71.4	76.9	75.0	0	0	0	0	0	0
神川町	484	108	592	4.1	5.6	4.4	75.0	50.0	69.2	0	0	0	0	0	0
上里町	416	375	791	6.3	3.5	4.9	73.1	84.6	76.9	0.96	0	0.51	15.38	0	10.26
寄居町	2,208	-	2,208	6.4	-	6.4	59.6	-	59.6	0	-	0	0	-	0
宮代町	-	2,037	2,037	-	5.0	5.0	-	87.3	87.3	-	0.10	0.10	-	1.96	1.96
杉戸町	1,519	-	1,519	5.2	-	5.2	31.6	-	31.6	0.07	-	0.07	1.27	-	1.27
松伏町	767	259	1,026	5.6	5.4	5.6	69.8	100	77.2	0	0	0	0	0	0

肺がん

自治体名	令和2年度プロセス指標値(男女計 40~74歳)														
	受診者数(人)			要精検率(%)			精検受診率(%)			がん発見率(%)			陽性反応適中度(%)		
	集団	個別	計	集団	個別	計	集団	個別	計	集団	個別	計	集団	個別	計
全国	2,248,017	2,111,989	4,360,006	1.5	2.0	1.8	86.2	81.2	83.4	0.04	0.04	0.04	2.78	1.93	2.31
埼玉県	52,898	193,602	246,500	1.4	2.3	2.1	79.6	84.9	84.2	0.02	0.03	0.03	1.71	1.39	1.44
さいたま市	-	66,292	66,292	-	2.3	2.3	-	89.2	89.2	-	0.03	0.03	-	1.11	1.11
川越市	726	-	726	2.6	-	2.6	94.7	-	94.7	0	-	0	0	-	0
熊谷市	-	8,261	8,261	-	1.3	1.3	-	88.7	88.7	-	0.04	0.04	-	2.83	2.83
川口市	-	18,358	18,358	-	2.6	2.6	-	78.8	78.8	-	0.03	0.03	-	1.24	1.24
行田市	494	-	494	0.6	-	0.6	66.7	-	66.7	0	-	0	0	-	0
秩父市	1,571	-	1,571	1.8	-	1.8	75.0	-	75.0	0	-	0	0	-	0
所沢市	1,643	168	1,811	2.8	0	2.5	93.5	-	93.5	0.06	-	0.06	2.17	-	2.17
飯能市	1,079	56	1,135	0.5	0	0.4	100	-	100	0	-	0	0	-	0
加須市	2,189	1,581	3,770	0.8	8.5	4.0	55.6	94.0	89.5	0.05	0.44	0.21	5.56	5.22	5.26
本庄市	2,740	-	2,740	0.7	-	0.7	80.0	-	80.0	0	-	0	0	-	0
東松山市	743	-	743	1.5	-	1.5	81.8	-	81.8	0	-	0	0	-	0
春日部市	-	17,614	17,614	-	2.2	2.2	-	85.3	85.3	-	0.02	0.02	-	0.79	0.79
狭山市	531	7,588	8,119	0.9	1.2	1.2	100	90.1	90.6	0	0.04	0.04	0	3.30	3.13
羽生市	935	-	935	2.6	-	2.6	66.7	-	66.7	0	-	0	0	-	0
鴻巣市	1,094	-	1,094	0.7	-	0.7	87.5	-	87.5	0	-	0	0	-	0
深谷市	5,562	-	5,562	0.9	-	0.9	89.8	-	89.8	0.07	-	0.07	8.16	-	8.16
上尾市	2,099	-	2,099	2.2	4.3	3.2	82.6	92.1	88.5	0	0.06	0.03	0	1.32	0.82
草加市	-	7,384	7,384	-	2.0	2.0	-	95.9	95.9	-	0.03	0.03	-	1.37	1.37
越谷市	2,751	9,089	11,840	0.6	2.1	1.8	100	91.1	91.9	0.07	0.04	0.05	11.76	2.08	2.87
蕨市	-	4,548	4,548	-	1.8	1.8	-	84.1	84.1	-	0.02	0.02	-	1.22	1.22
戸田市	-	5,681	5,681	-	2.5	2.5	-	66.7	66.7	-	0	0	-	0	0
入間市	1,226	6,822	8,048	2.0	3.2	3.0	80.0	73.7	74.4	0	0	0	0	0	0
朝霞市	-	5,443	5,443	-	1.5	1.5	-	91.6	91.6	-	0	0	-	0	0
志木市	465	2,063	2,528	0.9	4.6	3.9	100	92.6	92.9	0	0	0	0	0	0
和光市	2,846	1,793	4,639	0.8	2.7	1.5	86.4	87.8	87.3	0.04	0.17	0.09	4.55	6.12	5.63
新座市	-	7,555	7,555	-	2.1	2.1	-	91.9	91.9	-	0.03	0.03	-	1.25	1.25
桶川市	1,065	-	1,065	0.4	-	0.4	75.0	-	75.0	0	-	0	0	-	0
久喜市	3,588	-	3,588	5.2	-	5.2	76.9	-	76.9	0	-	0	0	-	0
北本市	932	-	932	1.7	-	1.7	93.8	-	93.8	0.11	-	0.11	6.25	-	6.25
八潮市	1,001	-	1,001	0.1	-	0.1	0	-	0	0	-	0	0	-	0
富士見市	-	4,935	4,935	-	1.5	1.5	-	86.5	86.5	-	0.04	0.04	-	2.70	2.70
三郷市	975	3,186	4,161	2.5	4.1	3.7	70.8	63.1	64.3	0	0.03	0.02	0	0.77	0.65
蓮田市	276	2,101	2,377	1.8	3.1	3.0	80.0	87.9	87.3	0	0.05	0.04	0	1.52	1.41
坂戸市	863	-	863	0.7	-	0.7	83.3	-	83.3	0	-	0	0	-	0
幸手市	1,671	-	1,671	0.4	-	0.4	100	-	100	0	-	0	0	-	0
鶴ヶ島市	510	-	510	0.2	-	0.2	100	-	100	0	-	0	0	-	0
日高市	646	184	830	0.8	1.6	1.0	100	33.3	75.0	0	0	0	0	0	0
吉川市	1,485	-	1,485	0.3	-	0.3	100	-	100	0	-	0	0	-	0
ふじみ野市	-	5,676	5,676	-	1.6	1.6	-	82.6	82.6	-	0.07	0.07	-	4.35	4.35
白岡市	422	630	1,052	1.4	1.7	1.6	66.7	90.9	82.4	0	0	0	0	0	0
伊奈町	58	-	58	1.7	-	1.7	0	-	0	0	-	0	0	-	0
三芳町	-	2,405	2,405	-	3.3	3.3	-	40.5	40.5	-	0.08	0.08	-	2.53	2.53
毛呂山町	1,397	-	1,397	2.2	-	2.2	74.2	-	74.2	0	-	0	0	-	0
越生町	199	-	199	0.5	-	0.5	100	-	100	0	-	0	0	-	0
滑川町	355	-	355	0	-	0	-	-	-	-	-	-	-	-	-
嵐山町	-	727	727	-	0.8	0.8	-	50.0	50.0	-	0	0	-	0	0
小川町	474	64	538	0.8	3.1	1.1	75.0	0	50.0	0.21	0	0.19	25.00	0	16.67
川島町	595	695	1,290	0.7	1.2	0.9	100	100	100	0	0	0	0	0	0
吉見町	360	69	429	2.2	1.4	2.1	75.0	100	77.8	0	0	0	0	0	0
鳩山町	279	-	279	2.5	-	2.5	85.7	-	85.7	0	-	0	0	-	0
ときがわ町	-	-	-	-	-	-	-	-	-	-	-	-	-	-	-
横瀬町	481	-	481	0.8	-	0.8	100	-	100	0	-	0	0	-	0
皆野町	-	562	562	-	0.2	0.2	-	100	100	-	0	0	-	0	0
長瀬町	190	-	190	2.1	-	2.1	0	-	0	0	-	0	0	-	0
小鹿野町	339	299	638	2.1	3.7	2.8	85.7	90.9	88.9	0	0	0	0	0	0
東秩父村	-	-	-	-	-	-	-	-	-	-	-	-	-	-	-
美里町	300	-	300	1.0	-	1.0	100	-	100	0	-	0	0	-	0
神川町	-	-	-	-	-	-	-	-	-	-	-	-	-	-	-
上里町	603	-	603	0.2	-	0.2	100	-	100	0	-	0	0	-	0
寄居町	2,208	-	2,208	0.6	-	0.6	85.7	-	85.7	0	-	0	0	-	0
宮代町	1,045	-	1,045	2.9	-	2.9	60.0	-	60.0	0	-	0	0	-	0
杉戸町	1,281	-	1,281	1.7	-	1.7	54.5	-	54.5	0.16	-	0.16	9.09	-	9.09
松伏町	606	-	606	0.5	-	0.5	100	-	100	0	-	0	0	-	0

乳がん

自治体名	令和2年度プロセス指標値(女 40~74歳)														
	受診者数(人)			要精検率(%)			精検受診率(%)			がん発見率(%)			陽性反応適中度(%)		
	集団	個別	計	集団	個別	計	集団	個別	計	集団	個別	計	集団	個別	計
全国	971,278	1,343,651	2,314,929	4.6	7.0	6.0	91.6	89.4	90.1	0.29	0.35	0.33	6.19	5.04	5.41
埼玉県	32,502	75,080	107,582	7.2	8.6	8.2	89.8	87.4	88.1	0.31	0.36	0.35	4.33	4.17	4.21
さいたま市	-	20,147	20,147	-	7.3	7.3	-	91.5	91.5	-	0.33	0.33	-	4.54	4.54
川越市	515	3,377	3,892	6.6	8.8	8.5	97.1	97.6	97.6	0.19	0.68	0.62	2.94	7.74	7.25
熊谷市	-	3,121	3,121	-	9.1	9.1	-	95.8	95.8	-	0.13	0.13	-	1.41	1.41
川口市	427	8,328	8,755	8.4	13.1	12.9	86.1	89.6	89.4	0.23	0.48	0.47	2.78	3.67	3.64
行田市	98	488	586	5.1	3.3	3.6	80.0	68.8	71.4	0	0.20	0.17	0	6.25	4.76
秩父市	622	174	796	6.1	10.3	7.0	84.2	88.9	85.7	0	1.15	0.25	0	11.11	3.57
所沢市	97	3,155	3,252	13.4	10.2	10.3	100	82.0	82.7	0	0.35	0.34	0	3.41	3.27
飯能市	446	289	735	6.5	5.5	6.1	89.7	100	93.3	0.45	0	0.27	6.90	0	4.44
加須市	489	1,391	1,880	2.9	8.3	6.9	85.7	99.1	97.7	0	0.72	0.53	0	8.70	7.75
本庄市	1,057	721	1,778	9.5	8.3	9.0	92.0	85.0	89.4	0.19	0	0.11	2.00	0	1.25
東松山市	245	1,065	1,310	8.6	7.5	7.7	100	86.3	89.1	0.82	0.28	0.38	9.52	3.75	4.95
春日部市	4,808	221	5,029	6.2	9.0	6.3	96.3	65.0	94.4	0.29	0	0.28	4.68	0	4.39
狭山市	377	2,308	2,685	8.8	4.5	5.1	100	93.2	94.9	0.53	0.52	0.52	6.06	11.65	10.29
羽生市	430	185	615	8.6	8.6	8.6	78.4	37.5	66.0	0	0	0	0	0	0
鴻巣市	401	1,778	2,179	11.2	8.5	9.0	91.1	86.1	87.2	0	0	0	0	0	0
深谷市	1,355	1,036	2,391	13.1	13.4	13.3	98.3	99.3	98.7	0.59	0.48	0.54	4.49	3.60	4.10
上尾市	2,089	284	2,373	6.7	8.5	7.0	90.8	87.5	90.3	0.34	0	0.29	4.96	0	4.24
草加市	963	748	1,711	8.4	12.8	10.3	86.4	89.6	88.1	0.21	0.53	0.35	2.47	4.17	3.39
越谷市	-	4,109	4,109	-	4.9	4.9	-	96.0	96.0	-	0.37	0.37	-	7.46	7.46
蕨市	1,665	33	1,698	7.3	15.2	7.4	95.9	80.0	95.2	0.24	0	0.24	3.31	0	3.17
戸田市	-	2,264	2,264	-	6.9	6.9	-	80.3	80.3	-	0.27	0.27	-	3.82	3.82
入間市	793	3,191	3,984	12.0	9.6	10.0	73.7	83.3	81.0	0.13	0.22	0.20	1.05	2.30	2.00
朝霞市	487	2,636	3,123	6.2	11.4	10.6	76.7	59.1	60.7	0.41	0.57	0.54	6.67	4.98	5.14
志木市	289	1,237	1,526	1.7	6.4	5.5	100	92.4	92.9	0	0.32	0.26	0	5.06	4.76
和光市	1,886	718	2,604	5.8	6.1	5.9	93.6	97.7	94.8	0.69	0	0.50	11.82	0	8.44
新座市	-	2,930	2,930	-	12.9	12.9	-	86.5	86.5	-	0.27	0.27	-	2.12	2.12
桶川市	1,035	45	1,080	6.6	6.7	6.6	91.2	100	91.5	0.19	0	0.19	2.94	0	2.82
久喜市	1,238	831	2,069	7.6	8.2	7.8	89.4	45.6	71.0	0.40	0.24	0.34	5.32	2.94	4.32
北本市	695	43	738	8.1	14.0	8.4	96.4	33.3	90.3	0.43	0	0.41	5.36	0	4.84
八潮市	504	1,122	1,626	7.7	7.3	7.4	92.3	96.3	95.0	0.20	0.71	0.55	2.56	9.76	7.44
富士見市	520	103	623	8.1	15.5	9.3	50.0	56.3	51.7	0.19	0.97	0.32	2.38	6.25	3.45
三郷市	171	1,139	1,310	2.9	5.2	4.9	100	71.2	73.4	0	0.09	0.08	0	1.69	1.56
蓮田市	279	558	837	10.8	8.6	9.3	83.3	95.8	91.0	0.72	0.54	0.60	6.67	6.25	6.41
坂戸市	467	570	1,037	7.1	7.7	7.4	90.9	93.2	92.2	0.43	0.35	0.39	6.06	4.55	5.19
幸手市	478	227	705	5.2	4.4	5.0	84.0	50.0	74.3	0.42	0.44	0.43	8.00	10.00	8.57
鶴ヶ島市	246	426	672	7.3	7.7	7.6	77.8	100	92.2	0.41	0.70	0.60	5.56	9.09	7.84
日高市	340	230	570	7.4	10.0	8.4	96.0	91.3	93.8	0	0.87	0.35	0	8.70	4.17
吉川市	927	-	927	6.6	-	6.6	93.4	-	93.4	0.43	-	0.43	6.56	-	6.56
ふじみ野市	939	469	1,408	6.2	17.1	9.8	96.6	86.3	90.6	0.32	0.43	0.36	5.17	2.50	3.62
白岡市	392	399	791	4.6	5.3	4.9	94.4	90.5	92.3	0	0.75	0.38	0	14.29	7.69
伊奈町	50	428	478	10.0	3.7	4.4	0	50.0	38.1	0	0	0	0	0	0
三芳町	529	113	642	5.9	6.2	5.9	83.9	100	86.8	0.57	0	0.47	9.68	0	7.89
毛呂山町	459	-	459	7.6	-	7.6	82.9	-	82.9	0.44	-	0.44	5.71	-	5.71
越生町	158	-	158	8.2	-	8.2	84.6	-	84.6	1.27	-	1.27	15.38	-	15.38
滑川町	-	213	213	-	6.6	6.6	-	85.7	85.7	-	0	0	-	0	0
嵐山町	-	129	129	-	10.1	10.1	-	100	100	-	0	0	-	0	0
小川町	200	54	254	5.0	5.6	5.1	60.0	66.7	61.5	0	0	0	0	0	0
小川町	223	122	345	10.3	4.9	8.4	91.3	83.3	89.7	0	0	0	0	0	0
川島町	379	243	622	7.4	2.1	5.3	89.3	80.0	87.9	0.26	0	0.16	3.57	0	3.03
鳩山町	46	57	103	13.0	7.0	9.7	83.3	0	50.0	0	0	0	0	0	0
ときがわ町	317	45	362	4.4	20.0	6.4	57.1	100	73.9	0	0	0	0	0	0
横瀬町	136	17	153	8.8	11.8	9.2	83.3	100	85.7	0	0	0	0	0	0
皆野町	-	265	265	-	6.0	6.0	-	81.3	81.3	-	0.38	0.38	-	6.25	6.25
長瀬町	117	-	117	6.8	-	6.8	87.5	-	87.5	0.85	-	0.85	12.50	-	12.50
小鹿野町	110	200	310	9.1	8.0	8.4	80.0	43.8	57.7	0	0.50	0.32	0	6.25	3.85
東秩父村	-	-	-	-	-	-	-	-	-	-	-	-	-	-	-
美里町	166	203	369	5.4	6.4	6.0	100	76.9	86.4	0	0.49	0.27	0	7.69	4.55
神川町	232	106	338	4.3	5.7	4.7	90.0	66.7	81.3	0	0	0	0	0	0
上里町	158	338	496	6.3	6.5	6.5	90.0	95.5	93.8	0.63	0.30	0.40	10.00	4.55	6.25
寄居町	293	88	381	11.9	23.9	14.7	85.7	76.2	82.1	0.34	1.14	0.52	2.86	4.76	3.57
宮代町	402	198	600	3.0	5.6	3.8	83.3	81.8	82.6	0.25	0	0.17	8.33	0	4.35
杉戸町	263	165	428	8.0	4.2	6.5	76.2	57.1	71.4	0	0	0	0	0	0
松伏町	494	-	494	5.3	-	5.3	96.2	-	96.2	0.61	-	0.61	11.54	-	11.54

【千葉県】都道府県別がん検診実施状況

1 指針に基づくがん検診実施状況(千葉県)

表1 指針に基づく検診実施状況(令和4年度の検診実施状況)

	実施したと回答した市区町村割合(%)				
	胃 ^{*1}	大腸	肺	乳	子宮頸
集計対象市区町村数	54	54	54	54	54
集計対象市区町村割合(%)	100	100	100	100	100
指針に基づく対象年齢で検診を実施した ^{*1 *2}	0	96.3	72.2	92.6	100
指針に基づく受診間隔 [*] で検診を実施した ^{*1 *2}	3.7	100	100	22.2	25.9

*1 平成28年2月の指針改定に伴い、胃がん検診ではそれまで対象年齢は「40歳以上、上限制限なし」、受診間隔は「年1回」であったのが、それぞれ「50歳以上、上限制限なし(ただし、胃部エックス線検査については、当分の間、40歳以上の者を対象としても差し支えない。)」 「同一人にとって受診機会は毎年あるが、原則2年に1回の受診間隔(ただし、胃部エックス線検査については、当分の間、年1回実施しても差し支えない)」に変更された。
よって、平成29年度調査(平成28年度検診体制)以降は、胃がん検診の対象年齢は「50歳以上、上限制限なし」、受診間隔は「2年に1回」と回答した場合のみ指針に基づくものとして集計している。

*2 令和3年度調査(令和2年度検診体制)以降、指針に基づく検診方法(14ページ参照)の対象年齢と受診間隔の回答をもとに集計した。

表2 指針に基づかない検診実施状況(令和4年度の検診実施状況)

	実施したと回答した市区町村割合(%)
集計対象市区町村数	54
集計対象市区町村割合(%)	100
指針以外の何らかの部位で検診を実施した	81.5
前立腺がん検診(PSA検査)を実施した	75.9
子宮体がん検診(細胞診)を実施した	7.4
エコーによる検診(肝臓、卵巣、甲状腺)を実施した	0
その他の何らかの検診を実施した	16.7

2 市区町村用がん検診チェックリスト実施率(千葉県)

表3 チェックリスト実施率(全項目)

	実施したと回答した市区町村割合(%)											
	胃		胃		大腸		肺		乳		子宮頸	
	(エックス線) 集団	(エックス線) 個別	(内視鏡) 集団	(内視鏡) 個別	集団	個別	集団	個別	集団	個別	集団	個別
集計対象市区町村数	40	16	0	12	43	24	46	16	41	41	34	48
集計対象市区町村割合(%)	74.1	29.6	0	22.2	79.6	44.4	85.2	29.6	75.9	75.9	63.0	88.9
チェックリスト全項目の実施率*	86.6	78.2	-	84.8	85.0	79.6	85.1	80.0	85.9	80.0	83.5	78.4

表4 チェックリスト実施率(令和4年度の検診体制整備に関する項目)

	実施したと回答した市区町村割合(%)											
	胃		胃		大腸		肺		乳		子宮頸	
	(エックス線) 集団	(エックス線) 個別	(内視鏡) 集団	(内視鏡) 個別	集団	個別	集団	個別	集団	個別	集団	個別
集計対象市区町村数	52	16	0	16	45	24	50	17	49	45	48	50
集計対象市区町村割合(%)	96.3	29.6	0	29.6	83.3	44.4	92.6	31.5	90.7	83.3	88.9	92.6
[1] 検診対象者												
1-1 対象者全員の氏名を記載した名簿を、住民台帳などに基づいて作成したか*	100	100	-	93.8	100	100	100	100	100	100	100	100
1-2 対象者全員に、個別に受診勧奨を行ったか*	23.1	18.8	-	18.8	24.4	20.8	22.0	41.2	26.5	35.6	22.9	30.0
1-3 受診勧奨を行った住民のうち未受診者全員に対し、再度の受診勧奨を個人毎(手紙・電話・訪問等)に行ったか	1.9	0	-	0	4.4	0	2.0	0	2.0	2.2	2.1	2.0
1-4 対象者数(推計でも可)を把握したか*	100	100	-	100	100	100	100	100	100	100	100	100
[2] 受診者の情報管理												
2-1 個人別の受診(記録)台帳またはデータベースを作成したか*	100	100	-	100	100	100	100	100	100	97.8	100	98.0
2-2 過去5年間の受診歴を記録しているか*	98.1	93.8	-	62.5	100	91.7	100	100	100	97.8	97.9	98.0
[3] 受診者への説明、及び要精検者への説明												
3-1 受診勧奨時に、「検診機関用チェックリスト 1.受診者への説明」が全項目記載された資料を、全員に個別配布したか*	90.4	75.0	-	81.3	82.2	91.7	88.0	76.5	89.8	71.1	89.6	70.0
3-2 要精検者全員に対し、受診可能な精密検査機関名(医療機関名)の一覧を提示したか*	82.7	68.8	-	87.5	82.2	79.2	82.0	88.2	79.6	68.9	79.2	70.0
3-3 上記(3-2)の一覧に掲載したすべての精密検査機関には、あらかじめ精密検査結果の報告を依頼したか*	80.8	62.5	-	87.5	80.0	79.2	78.0	82.4	77.6	68.9	77.1	70.0
[4] 精密検査結果の把握、精密検査未受診者の特定と受診勧奨												
4-1 精密検査方法及び、精密検査(治療)結果を把握したか*	100	100	-	100	100	100	98.0	100	100	97.8	100	98.0
4-2 精密検査方法及び、精密検査(治療)結果が不明の者については、本人もしくは精密検査機関への照会等により、結果を確認したか*	92.3	100	-	100	88.9	100	90.0	94.1	91.8	93.3	91.7	94.0
4-3 個人毎の精密検査方法及び、精密検査(治療)結果を、市区町村、検診機関(医療機関)、精密検査機関が共有したか*	71.2	68.8	-	81.3	60.0	62.5	64.0	82.4	75.5	62.2	77.1	66.0
4-4 過去5年間の精密検査方法及び、精密検査(治療)結果を記録しているか*	98.1	87.5	-	62.5	100	83.3	100	94.1	98.0	95.6	95.8	94.0
4-5 精密検査未受診と精密検査結果未把握を定義に従って区別し、精密検査未受診者を特定したか*	86.5	93.8	-	100	80.0	91.7	84.0	82.4	83.7	84.4	85.4	80.0
4-6 精密検査未受診者に精密検査の受診勧奨を行ったか*	78.8	75.0	-	87.5	71.1	83.3	76.0	70.6	73.5	77.8	75.0	76.0
[5] 地域保健・健康増進事業報告												
5-1 がん検診結果や精密検査結果の最終報告(令和3年度地域保健・健康増進事業報告)を行ったか*	100	100	-	100	100	100	100	100	100	100	100	100
5-2 がん検診の結果について、地域保健・健康増進事業報告の全項目を計上できるよう、委託先(検診機関(医療機関)、医師会など)に報告を求めたか*	94.2	93.8	-	100	91.1	95.8	92.0	100	91.8	91.1	91.7	90.0
5-3 がん検診の結果について、委託先からの報告内容が地域保健・健康増進事業報告を網羅できていない場合、改善を求めたか*	94.2	87.5	-	93.8	93.3	91.7	94.0	94.1	93.9	93.3	91.7	90.0
5-4 精密検査結果について、地域保健・健康増進事業報告の全項目を計上できるよう、委託先(検診機関(医療機関)、精密検査機関、医師会など)に報告を求めたか*	88.5	87.5	-	93.8	88.9	91.7	86.0	94.1	89.8	88.9	89.6	88.0
5-5 精密検査結果について、委託先からの報告内容が地域保健・健康増進事業報告を網羅できていない場合、改善を求めたか*	86.5	81.3	-	93.8	86.7	83.3	84.0	88.2	87.8	86.7	85.4	84.0
[6] 検診機関(医療機関)の質の担保												
6-1 委託先検診機関(医療機関)を、仕様書の内容に基づいて選定したか*	92.3	75.0	-	100	82.2	91.7	92.0	76.5	89.8	75.6	89.6	72.0
6-2 仕様書(もしくは実施要綱)の内容は、「仕様書に明記すべき必要最低限の精度管理項目」を満たしたか*	80.8	43.8	-	87.5	71.1	70.8	78.0	35.3	71.4	44.4	81.3	50.0
6-3 検診終了後に、委託先検診機関(医療機関)で仕様書(もしくは実施要綱)の内容が遵守されたことを確認したか*	61.5	18.8	-	25.0	55.6	20.8	62.0	11.8	55.1	28.9	60.4	30.0
6-4 検診機関(医療機関)に精度管理評価を個別にフィードバックしたか*	55.8	43.8	-	50.0	48.9	41.7	50.0	47.1	59.2	24.4	54.2	24.0
6-5 「検診機関用チェックリスト」の遵守状況をフィードバックしたか*	46.2	18.8	-	12.5	42.2	16.7	44.0	17.6	49.0	11.1	45.8	12.0
6-6 検診機関(医療機関)毎のプロセス指標値を集計してフィードバックしたか*	42.3	31.3	-	25.0	35.6	29.2	42.0	29.4	49.0	15.6	43.8	14.0
6-7 上記(6-4,6-5,6-6)の結果をふまえ、課題のある検診機関(医療機関)に改善策をフィードバックしたか*	26.9	6.3	-	6.3	22.2	8.3	28.0	5.9	30.6	4.4	29.2	4.0

表5 チェックリスト実施率（令和2年度の精度管理指標の把握に関する項目）

	実施したと回答した市区町村割合(%)											
	胃		胃		大腸		肺		乳		子宮頸	
	(エックス線)		(内視鏡)									
	集団	個別	集団	個別	集団	個別	集団	個別	集団	個別	集団	個別
集計対象市区町村数	40	16	1	12	43	24	46	16	41	41	34	48
集計対象市区町村割合(%)	74.1	29.6	1.9	22.2	79.6	44.4	85.2	29.6	75.9	75.9	63.0	88.9
【7】 受診率（受診者数）の集計												
7-1 受診率を集計したか*	100	100	100	100	100	100	100	100	100	100	100	100
7-2 受診率を性別・年齢5歳階級別に集計したか*	95.0	93.8	100	100	93.0	95.8	95.7	93.8	100	95.1	97.1	93.8
7-3 受診者数を検診機関別に集計したか*	100	100	100	100	100	95.8	100	81.3	100	92.7	100	93.8
7-4 受診者数を検診受診歴別に集計したか*	100	93.8	100	91.7	100	95.8	100	93.8	100	95.1	100	93.8
【8】 要精検率の集計												
8-1 要精検率を集計したか*	100	93.8	100	100	100	95.8	100	93.8	100	100	100	97.9
8-2 要精検率を性別・年齢5歳階級別に集計したか*	97.5	93.8	100	100	95.3	91.7	93.5	93.8	92.7	92.7	91.2	93.8
8-3 要精検率を検診機関別に集計したか*	95.0	87.5	100	83.3	97.7	75.0	95.7	75.0	92.7	82.9	91.2	83.3
8-4 要精検率を検診受診歴別に集計したか*	97.5	87.5	100	91.7	95.3	87.5	93.5	87.5	95.1	92.7	91.2	91.7
【9】 精検受診率の集計												
9-1 精検受診率を集計したか*	97.5	93.8	100	100	97.7	95.8	97.8	93.8	97.6	95.1	97.1	95.8
9-2 精検受診率を性別・年齢5歳階級別に集計したか*	95.0	93.8	100	100	95.3	87.5	91.3	93.8	92.7	92.7	91.2	93.8
9-3 精検受診率を検診機関別に集計したか*	92.5	87.5	100	75.0	95.3	75.0	93.5	75.0	90.2	82.9	85.3	83.3
9-4 精検受診率を検診受診歴別に集計したか*	95.0	87.5	100	91.7	95.3	83.3	91.3	87.5	92.7	90.2	88.2	89.6
【10】 精検未受診率の集計												
10-1 精検未受診率を集計したか*	95.0	93.8	100	100	97.7	91.7	95.7	93.8	95.1	95.1	94.1	93.8
【11】 がん発見率の集計												
11-1 がん発見率を集計したか*	97.5	93.8	100	100	97.7	95.8	97.8	93.8	97.6	100	94.1	97.9
11-2 がん発見率を性別・年齢5歳階級別に集計したか*	95.0	93.8	100	100	95.3	87.5	91.3	93.8	92.7	92.7	88.2	91.7
11-3 がん発見率を検診機関別に集計したか*	92.5	87.5	100	75.0	95.3	75.0	93.5	75.0	90.2	82.9	85.3	79.2
11-4 がん発見率を検診受診歴別に集計したか*	95.0	87.5	100	91.7	95.3	83.3	91.3	81.3	92.7	87.8	88.2	87.5
11-5 がん発見率を検査方法別に集計したか*	-	-	-	-	-	-	-	-	97.6	95.1	-	-
【12】 陽性反応適中度の集計												
12-1 陽性反応適中度を集計したか*	90.0	87.5	100	91.7	90.7	91.7	89.1	93.8	87.8	90.2	85.3	87.5
12-2 陽性反応適中度を性別・年齢5歳階級別に集計したか*	85.0	87.5	100	83.3	88.4	79.2	82.6	87.5	80.5	85.4	79.4	83.3
12-3 陽性反応適中度を検診機関別に集計したか*	87.5	81.3	100	66.7	90.7	66.7	87.0	68.8	82.9	78.0	79.4	70.8
12-4 陽性反応適中度を検診受診歴別に集計したか*	85.0	81.3	100	75.0	88.4	75.0	82.6	75.0	80.5	80.5	79.4	77.1
12-5 陽性反応適中度を検査方法別に集計したか*	-	-	-	-	-	-	-	-	82.9	87.8	-	-
【13】 早期がん割合の集計												
13-1 早期がん割合を集計したか*	90.0	75.0	100	100	88.4	91.7	89.1	87.5	87.8	92.7	-	-
13-2 早期がん割合を性別・年齢5歳階級別に集計したか*	90.0	75.0	100	100	86.0	87.5	84.8	87.5	85.4	87.8	-	-
13-3 早期がん割合を検診機関別に集計したか*	85.0	62.5	100	75.0	86.0	62.5	84.8	56.3	80.5	73.2	-	-
13-4 早期がん割合を検診受診歴別に集計したか*	90.0	68.8	100	83.3	88.4	79.2	87.0	68.8	85.4	80.5	-	-
13-5 早期がん割合を検査方法別に集計したか*	-	-	-	-	-	-	-	-	82.9	87.8	-	-
【14】 粘膜内がん、非浸潤がんの集計												
14-1 粘膜内がんを集計したか*	82.5	50.0	100	75.0	79.1	70.8	-	-	-	-	-	-
14-1 非浸潤がんを集計したか*	-	-	-	-	-	-	-	-	75.6	75.6	-	-
【15】 上皮内病変（CIN・AISなど）数の集計												
15-1 上皮内病変（CIN・AISなど）数を集計したか（区分毎）*	-	-	-	-	-	-	-	-	-	-	82.4	91.7
15-2 上皮内病変（CIN・AISなど）数を年齢5歳階級別に集計したか（区分毎）*	-	-	-	-	-	-	-	-	-	-	82.4	89.6
15-3 上皮内病変（CIN・AISなど）数を検診機関別に集計したか（区分毎）*	-	-	-	-	-	-	-	-	-	-	76.5	75.0
15-4 上皮内病変（CIN・AISなど）数を検診受診歴別に集計したか（区分毎）*	-	-	-	-	-	-	-	-	-	-	82.4	83.3
【16】 進行度がⅠ期のがん割合の集計												
16-1 進行度がⅠ期のがん割合を集計したか*	-	-	-	-	-	-	-	-	-	-	79.4	77.1
16-2 進行度がⅠ期のがん割合を年齢5歳階級別に集計したか*	-	-	-	-	-	-	-	-	-	-	79.4	77.1
16-3 進行度がⅠ期のがん割合を検診機関別に集計したか*	-	-	-	-	-	-	-	-	-	-	73.5	60.4
16-4 進行度がⅠ期のがん割合を検診受診歴別に集計したか*	-	-	-	-	-	-	-	-	-	-	79.4	75.0

* 「事業評価のためのチェックリスト・市区町村用」に記載されている項目

国立がん研究センター がん情報サービス https://ganjoho.jp/med_pro/pre_scr/screening/check_list.html

3 プロセス指標値(千葉県)

表6 市区町村別のプロセス指標値

胃がん(エックス線)

自治体名	令和2年度プロセス指標値(男女計 50~74歳)														
	受診者数(人)			要精検率(%)			精検受診率(%)			がん発見率(%)			陽性反応適中度(%)		
	集団	個別	計	集団	個別	計	集団	個別	計	集団	個別	計	集団	個別	計
全国	930,727	316,162	1,246,889	6.4	6.7	6.5	83.5	74.8	81.2	0.11	0.09	0.11	1.73	1.41	1.65
千葉県	33,764	18,494	52,258	5.3	8.2	6.3	88.0	81.3	85.0	0.09	0.05	0.08	1.73	0.66	1.24
千葉市	1,779	11,583	13,362	5.3	8.0	7.6	74.7	82.3	81.6	0	0.04	0.04	0	0.54	0.49
銚子市	-	355	355	-	11.3	11.3	-	100	100	-	0.28	0.28	-	2.50	2.50
市川市	96	-	96	0	-	0	-	-	-	-	-	-	-	-	-
船橋市	-	1,396	1,396	-	9.3	9.3	-	76.9	76.9	-	0.07	0.07	-	0.77	0.77
館山市	222	-	222	5.9	-	5.9	92.3	-	92.3	0	-	0	0	-	0
木更津市	731	-	731	7.1	-	7.1	100	-	100	0	-	0	0	-	0
松戸市	3,679	-	3,679	5.3	-	5.3	87.2	-	87.2	0.14	-	0.14	2.56	-	2.56
野田市	738	-	738	11.7	-	11.7	95.3	-	95.3	0	-	0	0	-	0
茂原市	755	-	755	5.4	-	5.4	97.6	-	97.6	0	-	0	0	-	0
成田市	1,595	-	1,595	1.8	-	1.8	89.7	-	89.7	0	-	0	0	-	0
佐倉市	1,045	1,064	2,109	1.1	6.1	3.7	83.3	89.2	88.3	0.10	0.09	0.09	8.33	1.54	2.60
東金市	1,549	10	1,559	6.1	0	6.1	94.7	-	94.7	0.06	-	0.06	1.05	-	1.05
旭市	-	6	6	-	0	0	-	-	-	-	-	-	-	-	-
習志野市	11	-	11	9.1	-	9.1	100	-	100	0	-	0	0	-	0
柏市	1,364	-	1,364	7.6	-	7.6	97.1	-	97.1	0.44	-	0.44	5.83	-	5.83
勝浦市	277	-	277	6.1	-	6.1	100	-	100	0	-	0	0	-	0
市原市	1,908	550	2,458	6.4	14.5	8.3	98.4	90.0	95.1	0.10	0	0.08	1.63	0	0.99
流山市	-	-	-	-	-	-	-	-	-	-	-	-	-	-	-
八千代市	365	1,690	2,055	7.7	6.9	7.1	96.4	85.5	87.6	0	0.12	0.10	0	1.71	1.38
我孫子市	714	-	714	5.7	-	5.7	97.6	-	97.6	0.14	-	0.14	2.44	-	2.44
鴨川市	183	-	183	5.5	-	5.5	90.0	-	90.0	0	-	0	0	-	0
鎌ヶ谷市	2,010	-	2,010	14.8	-	14.8	80.2	-	80.2	0.15	-	0.15	1.01	-	1.01
君津市	601	-	601	5.0	-	5.0	90.0	-	90.0	0	-	0	0	-	0
富津市	320	-	320	8.1	-	8.1	61.5	-	61.5	0	-	0	0	-	0
浦安市	1,848	-	1,848	0.6	-	0.6	100	-	100	0	-	0	0	-	0
四街道市	895	36	931	4.1	19.4	4.7	81.1	85.7	81.8	0.11	0	0.11	2.70	0	2.27
袖ヶ浦市	1,016	-	1,016	5.8	-	5.8	89.8	-	89.8	0.30	-	0.30	5.08	-	5.08
八街市	1,890	-	1,890	4.0	-	4.0	81.3	-	81.3	0	-	0	0	-	0
印西市	1,300	691	1,991	4.8	4.9	4.9	90.5	88.2	89.7	0	0	0	0	0	0
白井市	1,168	-	1,168	0.9	-	0.9	80.0	-	80.0	0.09	-	0.09	10.00	-	10.00
富里市	740	-	740	1.8	-	1.8	76.9	-	76.9	0	-	0	0	-	0
南房総市	508	-	508	6.1	-	6.1	96.8	-	96.8	0.79	-	0.79	12.90	-	12.90
匝瑳市	-	-	-	-	-	-	-	-	-	-	-	-	-	-	-
香取市	-	-	-	-	-	-	-	-	-	-	-	-	-	-	-
山武市	-	43	43	-	39.5	39.5	-	88.2	88.2	-	0	0	-	0	0
いすみ市	651	-	651	6.3	-	6.3	92.7	-	92.7	0.15	-	0.15	2.44	-	2.44
大網白里市	69	-	69	0	-	0	-	-	-	-	-	-	-	-	-
酒々井町	562	-	562	2.1	-	2.1	100	-	100	0	-	0	0	-	0
栄町	396	302	698	0	4.6	2.0	0	0	0	0	0	0	0	0	0
神崎町	212	-	212	3.8	-	3.8	0	-	0	0	-	0	0	-	0
多古町	-	608	608	-	6.1	6.1	-	73.0	73.0	-	0	0	-	0	0
東庄町	647	-	647	6.0	-	6.0	84.6	-	84.6	0	-	0	0	-	0
九十九里町	-	89	89	-	25.8	25.8	-	0	0	-	0	0	-	0	0
芝山町	121	44	165	5.0	11.4	6.7	83.3	60.0	72.7	0	0	0	0	0	0
横芝光町	-	27	27	-	63.0	63.0	-	94.1	94.1	-	0	0	-	0	0
一宮町	289	-	289	5.5	-	5.5	87.5	-	87.5	0	-	0	0	-	0
睦沢町	-	-	-	-	-	-	-	-	-	-	-	-	-	-	-
長生村	631	-	631	3.6	-	3.6	95.7	-	95.7	0.16	-	0.16	4.35	-	4.35
白子町	337	-	337	3.9	-	3.9	84.6	-	84.6	0	-	0	0	-	0
長柄町	154	-	154	8.4	-	8.4	92.3	-	92.3	0	-	0	0	-	0
長南町	-	-	-	-	-	-	-	-	-	-	-	-	-	-	-
大多喜町	294	-	294	7.8	-	7.8	73.9	-	73.9	0.34	-	0.34	4.35	-	4.35
御宿町	-	-	-	-	-	-	-	-	-	-	-	-	-	-	-
鏡南町	94	-	94	6.4	-	6.4	83.3	-	83.3	0	-	0	0	-	0

胃がん（内視鏡）

自治体名	令和2年度プロセス指標値(男女計 50~74歳)														
	受診者数(人)			要精検率(%)			精検受診率(%)			がん発見率(%)			陽性反応適中度(%)		
	集団	個別	計	集団	個別	計	集団	個別	計	集団	個別	計	集団	個別	計
全国	12,824	645,746	658,570	4.3	7.1	7.1	80.4	93.0	92.8	0.23	0.29	0.29	5.25	4.08	4.10
千葉県	-	22,346	22,346	-	10.1	10.1	-	96.8	96.8	-	0.31	0.31	-	3.07	3.07
千葉市	-	6,156	6,156	-	10.1	10.1	-	100	100	-	0.32	0.32	-	3.22	3.22
銚子市	-	-	-	-	-	-	-	-	-	-	-	-	-	-	-
市川市	-	2,254	2,254	-	9.4	9.4	-	93.4	93.4	-	0.18	0.18	-	1.88	1.88
船橋市	-	3,624	3,624	-	9.2	9.2	-	99.7	99.7	-	0.25	0.25	-	2.70	2.70
館山市	-	-	-	-	-	-	-	-	-	-	-	-	-	-	-
木更津市	-	-	-	-	-	-	-	-	-	-	-	-	-	-	-
松戸市	-	786	786	-	7.1	7.1	-	96.4	96.4	-	0.13	0.13	-	1.79	1.79
野田市	-	-	-	-	-	-	-	-	-	-	-	-	-	-	-
茂原市	-	-	-	-	-	-	-	-	-	-	-	-	-	-	-
成田市	-	250	250	-	0.8	0.8	-	50.0	50.0	-	0	0	-	0	0
佐倉市	-	-	-	-	-	-	-	-	-	-	-	-	-	-	-
東金市	-	-	-	-	-	-	-	-	-	-	-	-	-	-	-
旭市	-	415	415	-	8.4	8.4	-	2.9	2.9	-	0	0	-	0	0
習志野市	-	-	-	-	-	-	-	-	-	-	-	-	-	-	-
柏市	-	2,584	2,584	-	14.4	14.4	-	98.4	98.4	-	0.66	0.66	-	4.57	4.57
勝浦市	-	-	-	-	-	-	-	-	-	-	-	-	-	-	-
市原市	-	1,466	1,466	-	18.6	18.6	-	100	100	-	0.20	0.20	-	1.10	1.10
流山市	-	-	-	-	-	-	-	-	-	-	-	-	-	-	-
八千代市	-	2,908	2,908	-	5.9	5.9	-	93.6	93.6	-	0.38	0.38	-	6.43	6.43
我孫子市	-	351	351	-	11.4	11.4	-	100	100	-	0.28	0.28	-	2.50	2.50
鴨川市	-	-	-	-	-	-	-	-	-	-	-	-	-	-	-
鎌ヶ谷市	-	-	-	-	-	-	-	-	-	-	-	-	-	-	-
君津市	-	-	-	-	-	-	-	-	-	-	-	-	-	-	-
富津市	-	-	-	-	-	-	-	-	-	-	-	-	-	-	-
浦安市	-	1,024	1,024	-	11.3	11.3	-	97.4	97.4	-	0.20	0.20	-	1.72	1.72
四街道市	-	137	137	-	6.6	6.6	-	100	100	-	0.73	0.73	-	11.11	11.11
袖ヶ浦市	-	-	-	-	-	-	-	-	-	-	-	-	-	-	-
八街市	-	-	-	-	-	-	-	-	-	-	-	-	-	-	-
印西市	-	-	-	-	-	-	-	-	-	-	-	-	-	-	-
白井市	-	-	-	-	-	-	-	-	-	-	-	-	-	-	-
富里市	-	-	-	-	-	-	-	-	-	-	-	-	-	-	-
南房総市	-	-	-	-	-	-	-	-	-	-	-	-	-	-	-
匝瑳市	-	-	-	-	-	-	-	-	-	-	-	-	-	-	-
香取市	-	-	-	-	-	-	-	-	-	-	-	-	-	-	-
山武市	-	-	-	-	-	-	-	-	-	-	-	-	-	-	-
いすみ市	-	-	-	-	-	-	-	-	-	-	-	-	-	-	-
大網白里市	-	391	391	-	1.5	1.5	-	100	100	-	0	0	-	0	0
酒々井町	-	-	-	-	-	-	-	-	-	-	-	-	-	-	-
栄町	-	-	-	-	-	-	-	-	-	-	-	-	-	-	-
神崎町	-	-	-	-	-	-	-	-	-	-	-	-	-	-	-
多古町	-	-	-	-	-	-	-	-	-	-	-	-	-	-	-
東庄町	-	-	-	-	-	-	-	-	-	-	-	-	-	-	-
九十九里町	-	-	-	-	-	-	-	-	-	-	-	-	-	-	-
芝山町	-	-	-	-	-	-	-	-	-	-	-	-	-	-	-
横芝光町	-	-	-	-	-	-	-	-	-	-	-	-	-	-	-
一宮町	-	-	-	-	-	-	-	-	-	-	-	-	-	-	-
睦沢町	-	-	-	-	-	-	-	-	-	-	-	-	-	-	-
長生村	-	-	-	-	-	-	-	-	-	-	-	-	-	-	-
白子町	-	-	-	-	-	-	-	-	-	-	-	-	-	-	-
長柄町	-	-	-	-	-	-	-	-	-	-	-	-	-	-	-
長南町	-	-	-	-	-	-	-	-	-	-	-	-	-	-	-
大多喜町	-	-	-	-	-	-	-	-	-	-	-	-	-	-	-
御宿町	-	-	-	-	-	-	-	-	-	-	-	-	-	-	-
鋸南町	-	-	-	-	-	-	-	-	-	-	-	-	-	-	-

大腸がん

自治体名	令和2年度プロセス指標値(男女計 40~74歳)														
	受診者数(人)			要精検率(%)			精検受診率(%)			がん発見率(%)			陽性反応適中度(%)		
	集団	個別	計	集団	個別	計	集団	個別	計	集団	個別	計	集団	個別	計
全国	2,094,094	2,920,678	5,014,772	5.9	7.1	6.6	75.9	68.7	71.4	0.16	0.22	0.20	2.76	3.10	2.98
千葉県	90,490	200,246	290,736	6.0	6.2	6.2	77.7	68.0	70.9	0.14	0.17	0.16	2.36	2.79	2.66
千葉市	4,188	42,055	46,243	6.5	6.7	6.7	71.6	72.8	72.7	0.12	0.20	0.20	1.85	3.04	2.93
銚子市	2,766	-	2,766	5.5	-	5.5	86.8	-	86.8	0.29	-	0.29	5.26	-	5.26
市川市	-	31,646	31,646	-	8.0	8.0	-	53.8	53.8	-	0.12	0.12	-	1.50	1.50
船橋市	-	39,976	39,976	-	5.7	5.7	-	66.7	66.7	-	0.21	0.21	-	3.74	3.74
船山市	2,734	-	2,734	5.4	-	5.4	81.0	-	81.0	0.33	-	0.33	6.12	-	6.12
木更津市	2,127	-	2,127	5.2	-	5.2	91.9	-	91.9	0.14	-	0.14	2.70	-	2.70
松戸市	1,254	16,985	18,239	4.1	4.4	4.4	70.6	63.4	63.9	0.24	0.22	0.22	5.88	5.04	5.09
野田市	-	9,473	9,473	-	5.8	5.8	-	59.4	59.4	-	0.14	0.14	-	2.37	2.37
茂原市	3,834	-	3,834	7.1	-	7.1	80.9	-	80.9	0.18	-	0.18	2.57	-	2.57
成田市	4,532	2,406	6,938	4.6	4.9	4.7	77.0	65.8	73.0	0.09	0.33	0.17	1.91	6.84	3.68
佐倉市	3,679	4,487	8,166	4.8	6.9	6.0	77.3	80.6	79.4	0.14	0.18	0.16	2.84	2.58	2.67
東金市	3,264	-	3,264	7.2	-	7.2	83.4	-	83.4	0.15	-	0.15	2.13	-	2.13
旭市	-	3,881	3,881	-	6.4	6.4	-	78.3	78.3	-	0	0	-	0	0
習志野市	-	4,115	4,115	-	6.5	6.5	-	70.5	70.5	-	0.27	0.27	-	4.10	4.10
柏市	8,164	1,833	9,997	5.3	6.6	5.5	88.6	89.3	88.8	0.20	0.38	0.23	3.71	5.79	4.17
勝浦市	902	-	902	8.8	-	8.8	57.0	-	57.0	0	-	0	0	-	0
市原市	-	9,913	9,913	-	6.3	6.3	-	80.5	80.5	-	0.10	0.10	-	1.61	1.61
流山市	-	6,732	6,732	-	4.3	4.3	-	75.7	75.7	-	0.01	0.01	-	0.34	0.34
八千代市	702	8,910	9,612	6.6	6.0	6.0	63.0	77.7	76.5	0	0.19	0.18	0	3.19	2.94
我孫子市	998	3,729	4,727	6.9	6.7	6.7	84.1	82.3	82.7	0.20	0.13	0.15	2.90	2.01	2.20
鴨川市	1,906	-	1,906	6.4	-	6.4	67.2	-	67.2	0.05	-	0.05	0.82	-	0.82
鎌ヶ谷市	3,777	-	3,777	2.8	-	2.8	81.1	-	81.1	0.13	-	0.13	4.72	-	4.72
君津市	1,412	-	1,412	5.9	-	5.9	71.1	-	71.1	0.14	-	0.14	2.41	-	2.41
富津市	745	-	745	7.1	-	7.1	66.0	-	66.0	0	-	0	0	-	0
浦安市	-	9,155	9,155	-	4.1	4.1	-	85.4	85.4	-	0.12	0.12	-	2.92	2.92
四街道市	2,505	722	3,227	6.1	5.5	5.9	88.8	85.0	88.0	0.20	0.14	0.19	3.29	2.50	3.13
袖ヶ浦市	2,305	-	2,305	6.2	-	6.2	69.7	-	69.7	0.09	-	0.09	1.41	-	1.41
八街市	4,082	-	4,082	6.5	-	6.5	67.0	-	67.0	0.17	-	0.17	2.62	-	2.62
印西市	4,879	-	4,879	6.6	-	6.6	77.0	-	77.0	0.02	-	0.02	0.31	-	0.31
白井市	2,788	-	2,788	4.9	-	4.9	89.7	-	89.7	0.07	-	0.07	1.47	-	1.47
富里市	-	1,830	1,830	-	4.4	4.4	-	100	100	-	0.16	0.16	-	3.70	3.70
南房総市	2,799	-	2,799	5.4	-	5.4	83.6	-	83.6	0.25	-	0.25	4.61	-	4.61
鹿嶋市	2,758	-	2,758	3.3	-	3.3	89.1	-	89.1	0.04	-	0.04	1.09	-	1.09
香取市	3,907	-	3,907	5.7	-	5.7	87.4	-	87.4	0.15	-	0.15	2.69	-	2.69
山武市	-	497	497	-	21.9	21.9	-	42.2	42.2	-	0.20	0.20	-	0.92	0.92
いすみ市	2,472	-	2,472	8.0	-	8.0	70.7	-	70.7	0.12	-	0.12	1.52	-	1.52
大網白里市	1,984	342	2,326	6.3	5.6	6.2	80.8	78.9	80.6	0	0.58	0.09	0	10.53	1.39
酒々井町	1,285	104	1,389	5.1	2.9	5.0	77.3	100	78.3	0.08	0.96	0.14	1.52	33.33	2.90
栄町	1,025	352	1,377	5.2	8.2	6.0	62.3	0	40.2	0	0	0	0	0	0
神崎町	379	-	379	5.3	-	5.3	0	-	0	0	-	0	0	-	0
多古町	-	1,033	1,033	-	8.7	8.7	-	64.4	64.4	-	0.10	0.10	-	1.11	1.11
東庄町	984	-	984	5.7	-	5.7	78.6	-	78.6	0.20	-	0.20	3.57	-	3.57
九十九里町	604	2	606	6.5	50.0	6.6	76.9	100	77.5	0	0	0	0	0	0
芝山町	388	48	436	5.4	12.5	6.2	95.2	83.3	92.6	0	0	0	0	0	0
横芝光町	1,092	20	1,112	4.6	30.0	5.0	88.0	83.3	87.5	0	0	0	0	0	0
一宮町	1,072	-	1,072	8.9	-	8.9	65.3	-	65.3	0.47	-	0.47	5.26	-	5.26
睦沢町	696	-	696	8.3	-	8.3	70.7	-	70.7	0.29	-	0.29	3.45	-	3.45
長生村	1,632	-	1,632	8.1	-	8.1	68.2	-	68.2	0.25	-	0.25	3.03	-	3.03
白子町	836	-	836	5.9	-	5.9	83.7	-	83.7	0	-	0	0	-	0
長柄町	673	-	673	4.8	-	4.8	90.6	-	90.6	0	-	0	0	-	0
長南町	669	-	669	6.3	-	6.3	64.3	-	64.3	0.15	-	0.15	2.38	-	2.38
大多喜町	796	-	796	10.1	-	10.1	63.8	-	63.8	0	-	0	0	-	0
御宿町	471	-	471	39.7	-	39.7	71.1	-	71.1	0.64	-	0.64	1.60	-	1.60
鋸南町	425	-	425	6.8	-	6.8	86.2	-	86.2	0.24	-	0.24	3.45	-	3.45

肺がん

自治体名	令和2年度プロセス指標値(男女計 40~74歳)														
	受診者数(人)			要精検率(%)			精検受診率(%)			がん発見率(%)			陽性反応適中度(%)		
	集団	個別	計	集団	個別	計	集団	個別	計	集団	個別	計	集団	個別	計
全国	2,248,017	2,111,989	4,360,006	1.5	2.0	1.8	86.2	81.2	83.4	0.04	0.04	0.04	2.78	1.93	2.31
千葉県	88,553	184,456	273,009	0.9	1.5	1.3	88.9	83.5	84.8	0.05	0.03	0.03	5.02	1.72	2.48
千葉市	2,767	48,611	51,378	0.7	1.5	1.4	80.0	81.7	81.7	0	0.01	0.01	0	0.98	0.95
銚子市	1,810	-	1,810	0.8	-	0.8	100	-	100	0	-	0	0	-	0
市川市	-	36,107	36,107	-	0.4	0.4	-	62.0	62.0	-	0.04	0.04	-	10.00	10.00
船橋市	-	44,093	44,093	-	1.4	1.4	-	82.6	82.6	-	0.01	0.01	-	0.49	0.49
館山市	814	-	814	1.0	-	1.0	100	-	100	0	-	0	0	-	0
木更津市	1,862	-	1,862	1.1	-	1.1	100	-	100	0	-	0	0	-	0
松戸市	1,244	20,031	21,275	2.6	1.8	1.9	62.5	90.0	87.8	0	0.05	0.05	0	2.97	2.74
野田市	6,646	-	6,646	0.9	-	0.9	96.6	-	96.6	0.05	-	0.05	5.17	-	5.17
茂原市	957	1,160	2,117	0.8	1.8	1.4	100	76.2	82.8	0	0	0	0	0	0
成田市	3,965	2,887	6,852	0.6	1.7	1.1	87.5	94.0	91.9	0	0	0	0	0	0
佐倉市	2,918	5,051	7,969	0.4	1.3	1.0	72.7	92.5	89.7	0	0.02	0.01	0	1.49	1.28
東金市	1,378	-	1,378	0.9	-	0.9	91.7	-	91.7	0.07	-	0.07	8.33	-	8.33
旭市	-	440	440	-	0	0	-	-	-	-	-	-	-	-	-
習志野市	3,478	-	3,478	1.0	-	1.0	97.2	-	97.2	0.03	-	0.03	2.78	-	2.78
柏市	8,847	-	8,847	1.1	-	1.1	94.7	-	94.7	0.06	-	0.06	5.26	-	5.26
勝浦市	753	-	753	1.3	-	1.3	80.0	-	80.0	0.13	-	0.13	10.00	-	10.00
市原市	2,513	4,195	6,708	1.2	5.4	3.8	96.7	93.8	94.2	0.04	0.05	0.04	3.33	0.88	1.17
流山市	4,743	-	4,743	1.0	-	1.0	100	-	100	0.02	-	0.02	2.08	-	2.08
八千代市	661	9,241	9,902	0.5	2.4	2.3	66.7	90.5	90.1	0	0.03	0.03	0	1.36	1.35
我孫子市	2,829	-	2,829	1.0	-	1.0	92.9	-	92.9	0.04	-	0.04	3.57	-	3.57
鴨川市	1,144	-	1,144	1.7	-	1.7	100	-	100	0.26	-	0.26	15.79	-	15.79
鎌ヶ谷市	3,393	-	3,393	0.1	-	0.1	100	-	100	0.03	-	0.03	33.33	-	33.33
君津市	1,304	-	1,304	0.8	-	0.8	81.8	-	81.8	0	-	0	0	-	0
富津市	1,216	-	1,216	2.6	-	2.6	75.0	-	75.0	0.66	-	0.66	25.00	-	25.00
浦安市	-	9,511	9,511	-	0.7	0.7	-	71.0	71.0	-	0.04	0.04	-	6.45	6.45
四街道市	1,856	558	2,414	0.9	1.8	1.1	100	100	100	0	0	0	0	0	0
袖ヶ浦市	3,006	2	3,008	1.0	0	1.0	90.0	-	90.0	0.03	-	0.03	3.33	-	3.33
八街市	3,440	-	3,440	0.7	-	0.7	80.0	-	80.0	0	-	0	0	-	0
印西市	4,003	-	4,003	0.9	-	0.9	89.5	-	89.5	0.05	-	0.05	5.26	-	5.26
白井市	2,797	-	2,797	0.4	-	0.4	100	-	100	0.04	-	0.04	8.33	-	8.33
富里市	1,912	-	1,912	1.2	-	1.2	81.8	-	81.8	0	-	0	0	-	0
南房総市	2,512	-	2,512	1.0	-	1.0	100	-	100	0.12	-	0.12	12.50	-	12.50
匝瑳市	-	-	-	-	-	-	-	-	-	-	-	-	-	-	-
香取市	-	-	-	-	-	-	-	-	-	-	-	-	-	-	-
山武市	-	-	-	-	-	-	-	-	-	-	-	-	-	-	-
いすみ市	1,879	-	1,879	0.6	-	0.6	81.8	-	81.8	0.11	-	0.11	18.18	-	18.18
大網白里市	673	587	1,260	1.5	1.4	1.4	90.0	87.5	88.9	0	0.17	0.08	0	12.50	5.56
酒々井町	992	-	992	0.6	-	0.6	100	-	100	0.10	-	0.10	16.67	-	16.67
栄町	835	364	1,199	1.4	1.4	1.4	91.7	0	64.7	0	0	0	0	0	0
神崎町	328	-	328	1.8	-	1.8	0	-	0	0	-	0	0	-	0
多古町	-	1,416	1,416	-	14.4	14.4	-	78.4	78.4	-	0	0	-	0	0
東庄町	1,297	-	1,297	1.3	-	1.3	76.5	-	76.5	0.15	-	0.15	11.76	-	11.76
九十九里町	652	-	652	0.9	-	0.9	83.3	-	83.3	0	-	0	0	-	0
芝山町	374	71	445	1.9	1.4	1.8	100	100	100	0	0	0	0	0	0
横芝光町	1,271	-	1,271	0.7	-	0.7	55.6	-	55.6	0	-	0	0	-	0
一宮町	792	-	792	0.1	-	0.1	100	-	100	0	-	0	0	-	0
睦沢町	500	55	555	0.8	1.8	0.9	100	0	80.0	0	0	0	0	0	0
長生村	1,119	-	1,119	0	-	0	-	-	-	-	-	-	-	-	-
白子町	364	-	364	2.7	-	2.7	90.0	-	90.0	0.27	-	0.27	10.00	-	10.00
長柄町	512	76	588	0.6	0	0.5	66.7	-	66.7	0.20	-	0.17	33.33	-	33.33
長南町	436	-	436	1.4	-	1.4	66.7	-	66.7	0	-	0	0	-	0
大多喜町	875	-	875	1.3	-	1.3	100	-	100	0.11	-	0.11	9.09	-	9.09
御宿町	566	-	566	0.4	-	0.4	100	-	100	0	-	0	0	-	0
鋸南町	320	-	320	1.6	-	1.6	0	-	0	0	-	0	0	-	0

乳がん

自治体名	令和2年度プロセス指標値(女 40~74歳)														
	受診者数(人)			要精検率(%)			精検受診率(%)			がん発見率(%)			陽性反応適中度(%)		
	集団	個別	計	集団	個別	計	集団	個別	計	集団	個別	計	集団	個別	計
全国	971,278	1,343,651	2,314,929	4.6	7.0	6.0	91.6	89.4	90.1	0.29	0.35	0.33	6.19	5.04	5.41
千葉県	72,670	76,791	149,461	3.9	8.4	6.2	92.7	91.5	91.9	0.18	0.26	0.22	4.74	3.12	3.61
千葉市	3,349	14,905	18,254	8.3	9.0	8.8	86.6	87.4	87.3	0.39	0.48	0.46	4.69	5.31	5.20
銚子市	344	1,024	1,368	3.5	13.2	10.7	91.7	100	99.3	0	0	0	0	0	0
市川市	3,758	7,589	11,347	5.3	8.1	7.1	93.0	94.4	94.1	0.21	0.42	0.35	4.02	5.23	4.93
船橋市	-	16,186	16,186	-	9.6	9.6	-	91.3	91.3	-	0.16	0.16	-	1.67	1.67
館山市	-	1,431	1,431	-	5.4	5.4	-	96.1	96.1	-	0.21	0.21	-	3.90	3.90
木更津市	1,963	108	2,071	6.2	13.0	6.6	100	85.7	98.5	0.05	0	0.05	0.82	0	0.74
松戸市	3,734	3,045	6,779	3.6	5.9	4.6	91.7	92.2	92.0	0.16	0.23	0.19	4.51	3.91	4.17
野田市	7,423	-	7,423	3.1	-	3.1	97.8	-	97.8	0.15	-	0.15	4.80	-	4.80
茂原市	3,683	191	3,874	3.1	14.1	3.6	76.3	88.9	78.7	0.14	0.52	0.15	4.39	3.70	4.26
成田市	1,363	743	2,106	2.7	12.2	6.1	89.2	97.8	95.3	0.07	0.27	0.14	2.70	2.20	2.34
佐倉市	1,433	712	2,145	4.6	7.2	5.5	99.9	92.2	91.5	0.21	0	0.14	4.55	0	2.56
東金市	2,281	67	2,348	2.6	16.4	3.0	100	90.9	98.6	0.13	0	0.13	5.08	0	4.29
旭市	-	43	43	-	0	0	-	-	-	-	-	-	-	-	-
習志野市	-	2,482	2,482	-	7.5	7.5	-	96.8	96.8	-	0.48	0.48	-	6.49	6.49
柏市	5,769	7,765	13,534	3.3	9.1	6.6	96.8	97.0	97.0	0.21	0.18	0.19	6.38	1.99	2.91
勝浦市	582	4	586	2.7	0	2.7	93.8	-	93.8	0.34	-	0.34	12.50	-	12.50
市原市	2,281	3,878	6,159	4.6	8.3	6.9	97.1	96.9	96.9	0.13	0.31	0.24	2.86	3.74	3.52
流山市	2,915	1,475	4,390	2.6	8.5	4.6	100	96.0	97.5	0.10	0.07	0.09	4.00	0.80	2.00
八千代市	871	3,056	3,927	3.7	8.1	7.1	96.9	93.1	93.6	0.34	0.16	0.20	9.38	2.02	2.86
我孫子市	2,092	3,091	5,183	3.7	4.5	4.1	97.4	93.5	94.9	0.19	0.23	0.21	5.19	5.07	5.12
鴨川市	227	823	1,050	3.1	3.5	3.4	57.1	82.8	77.8	0	0.24	0.19	0	6.90	5.56
鎌ヶ谷市	2,874	-	2,874	7.9	-	7.9	90.4	-	90.4	0.17	-	0.17	2.19	-	2.19
君津市	1,962	49	2,011	3.1	10.2	3.3	65.6	80.0	66.7	0.05	0	0.05	1.64	0	1.52
富津市	631	13	644	1.9	0	1.9	66.7	-	66.7	0	-	0	0	-	0
浦安市	2,965	-	2,965	7.5	-	7.5	98.2	-	98.2	0.34	-	0.34	4.52	-	4.52
四街道市	2,897	589	3,486	2.5	4.9	2.9	100	93.1	98.0	0.31	0.34	0.32	12.33	6.90	10.78
袖ヶ浦市	1,582	59	1,641	3.5	13.6	3.8	76.4	87.5	77.8	0.19	0	0.18	5.45	0	4.76
八街市	3,016	-	3,016	2.2	-	2.2	95.4	-	95.4	0.20	-	0.20	9.23	-	9.23
印西市	1,154	1,821	2,975	2.9	8.1	6.1	91.2	85.7	86.7	0.35	0.11	0.20	11.76	1.36	3.31
白井市	-	824	824	-	9.6	9.6	-	89.9	89.9	-	0	0	-	0	0
富里市	920	274	1,194	3.2	11.3	5.0	89.7	61.3	75.0	0.43	0	0.34	13.79	0	6.67
南房総市	-	1,716	1,716	-	2.3	2.3	-	85.0	85.0	-	0.12	0.12	-	5.00	5.00
匝瑳市	1,003	994	1,997	2.2	4.6	3.4	95.5	97.8	97.1	0.20	0.10	0.15	9.09	2.17	4.41
香取市	2,867	-	2,867	2.7	-	2.7	98.7	-	98.7	0.17	-	0.17	6.49	-	6.49
山武市	-	279	279	-	41.2	41.2	-	97.4	97.4	-	0	0	-	0	0
いすみ市	-	-	-	-	-	-	-	-	-	-	-	-	-	-	-
大網白里市	1,184	185	1,369	2.5	11.9	3.8	96.7	95.5	96.2	0	0	0	0	0	0
酒々井町	-	320	320	-	9.4	9.4	-	63.3	63.3	-	0	0	-	0	0
栄町	-	284	284	-	11.3	11.3	-	37.5	37.5	-	0	0	-	0	0
神崎町	87	-	87	11.5	-	11.5	30.0	-	30.0	0	-	0	0	-	0
多古町	627	122	749	3.2	13.1	4.8	100	100	100	0.16	0	0.13	5.00	0	2.78
東庄町	522	-	522	2.5	-	2.5	100	-	100	0.19	-	0.19	7.69	-	7.69
九十九里町	-	237	237	-	7.6	7.6	-	0	0	-	0	0	-	0	0
芝山町	-	77	77	-	7.8	7.8	-	83.3	83.3	-	0	0	-	0	0
横芝光町	997	17	1,014	2.7	35.3	3.3	96.3	83.3	93.9	0	0	0	0	0	0
一宮町	597	8	605	3.5	25.0	3.8	100	50.0	95.7	0.17	0	0.17	4.76	0	4.35
睦沢町	447	16	463	2.2	6.3	2.4	100	100	100	0	0	0	0	0	0
長生村	582	1	583	3.3	0	3.3	100	-	100	0.34	-	0.34	10.53	-	10.53
白子町	503	1	504	3.4	0	3.4	100	-	100	0.40	-	0.40	11.76	-	11.76
長柄町	435	9	444	2.5	11.1	2.7	100	100	100	0	0	0	0	0	0
長南町	-	-	-	-	-	-	-	-	-	-	-	-	-	-	-
大多喜町	424	-	424	4.7	-	4.7	95.0	-	95.0	0	-	0	0	-	0
御宿町	326	-	326	0.6	-	0.6	100	-	100	0	-	0	0	-	0
鋸南町	-	278	278	-	2.5	2.5	-	100	100	-	0	0	-	0	0

子宮頸がん

自治体名	令和2年度プロセス指標値(女 20~74歳)														
	受診者数(人)			要精検率(%)			精検受診率(%)			がん発見率(%)*			陽性反応適中度(%)*		
	集団	個別	計	集団	個別	計	集団	個別	計	集団	個別	計	集団	個別	計
全国	762,143	2,791,216	3,553,359	1.4	2.5	2.3	84.4	75.5	76.7	0.11	0.16	0.15	7.80	6.33	6.53
千葉県	32,544	160,455	192,999	1.8	1.8	1.8	89.6	75.8	78.1	0.10	0.08	0.08	5.70	4.32	4.55
千葉市	2,833	21,869	24,702	2.4	1.6	1.7	89.6	75.5	77.8	0.07	0.05	0.06	2.99	3.46	3.38
銚子市	-	897	897	-	0.6	0.6	-	100	100	-	0.11	0.11	-	20.00	20.00
市川市	-	25,979	25,979	-	1.3	1.3	-	82.7	82.7	-	0.07	0.07	-	5.49	5.49
船橋市	-	23,045	23,045	-	2.0	2.0	-	51.3	51.3	-	0.10	0.10	-	5.26	5.26
館山市	-	1,281	1,281	-	2.4	2.4	-	87.1	87.1	-	0.16	0.16	-	6.45	6.45
木更津市	704	3,067	3,771	1.7	2.2	2.1	100	93.9	94.9	0.14	0.07	0.08	8.33	3.03	3.85
松戸市	2,727	10,861	13,588	1.7	1.9	1.8	71.7	68.1	68.8	0.04	0.06	0.06	2.17	3.43	3.20
野田市	-	6,817	6,817	-	0.6	0.6	-	86.4	86.4	-	0.06	0.06	-	9.09	9.09
茂原市	2,023	209	2,232	1.8	1.9	1.8	59.5	50.0	58.5	0	0	0	0	0	0
成田市	532	2,498	3,030	2.6	1.4	1.6	92.9	94.1	93.8	0.19	0	0.03	7.14	0	2.08
佐倉市	1,061	1,878	2,939	2.4	2.6	2.5	96.0	91.7	93.2	0.38	0.21	0.27	16.00	8.33	10.96
東金市	2,280	305	2,585	1.5	0.7	1.4	100	100	100	0.22	0	0.19	14.71	0	13.89
旭市	-	151	151	-	2.0	2.0	-	0	0	-	0	0	-	0	0
習志野市	-	4,422	4,422	-	3.1	3.1	-	84.9	84.9	-	0.11	0.11	-	3.60	3.60
柏市	1,655	6,439	8,094	2.7	3.5	3.3	97.7	92.0	93.0	0.18	0.14	0.15	6.82	3.98	4.44
勝浦市	493	66	559	1.8	1.5	1.8	77.8	0	70.0	0.20	0	0.18	11.11	0	10.00
市原市	743	5,073	5,816	1.9	1.2	1.3	85.7	83.3	83.8	0.13	0.04	0.05	7.14	3.33	4.05
流山市	1,993	3,741	5,734	1.5	2.7	2.3	96.6	92.1	93.1	0.10	0.19	0.16	6.90	6.93	6.92
八千代市	346	5,192	5,538	2.3	1.8	1.8	87.5	91.3	91.0	0	0.17	0.16	0	9.78	9.00
我孫子市	1,897	3,405	5,302	1.8	1.6	1.7	88.2	81.5	84.1	0.05	0.09	0.08	2.94	5.56	4.55
鴨川市	213	893	1,106	1.9	1.3	1.4	75.0	75.0	75.0	0	0	0	0	0	0
鎌ヶ谷市	-	2,850	2,850	-	1.9	1.9	-	48.1	48.1	-	0	0	-	0	0
君津市	540	3,028	3,568	1.7	2.2	2.1	77.8	47.8	51.3	0	0.03	0.03	0	1.49	1.32
富津市	127	764	891	0	0.4	0.3	-	66.7	66.7	-	0	0	-	0	0
浦安市	-	10,747	10,747	-	1.9	1.9	-	88.2	88.2	-	0.05	0.05	-	2.45	2.45
四街道市	1,193	513	1,706	1.4	2.1	1.6	100	100	100	0.08	0	0.06	5.88	0	3.57
袖ヶ浦市	1,099	2,237	3,336	1.6	1.6	1.6	88.9	83.3	85.2	0.18	0.04	0.09	11.11	2.78	5.56
八街市	925	247	1,172	2.5	2.0	2.4	95.7	60.0	89.3	0.11	0	0.09	4.35	0	3.57
印西市	1,137	4,108	5,245	1.1	1.1	1.1	100	53.2	63.3	0	0.02	0.02	0	2.13	1.67
白井市	-	721	721	-	1.4	1.4	-	70.0	70.0	-	0.28	0.28	-	20.00	20.00
富里市	650	571	1,221	1.1	0.5	0.8	100	100	100	0	0.18	0.08	0	33.33	10.00
南房総市	-	1,882	1,882	-	2.0	2.0	-	86.5	86.5	-	0.05	0.05	-	2.70	2.70
匝瑳市	-	1,221	1,221	-	0.7	0.7	-	100	100	-	0	0	-	0	0
香取市	1,816	-	1,816	1.0	-	1.0	100	-	100	0	-	0	0	-	0
山武市	-	384	384	-	1.3	1.3	-	80.0	80.0	-	0	0	-	0	0
いすみ市	745	921	1,666	2.1	3.6	2.9	93.8	81.8	85.7	0	0	0	0	0	0
大網白里市	459	404	863	0.9	1.2	1.0	75.0	20.0	44.4	0.22	0	0.12	25.00	0	11.11
酒々井町	-	171	171	-	0	0	-	-	-	-	-	-	-	-	-
栄町	-	354	354	-	0.3	0.3	-	0	0	-	0	0	-	0	0
神崎町	147	-	147	0.7	-	0.7	0	-	0	0	-	0	-	0	0
多古町	625	75	700	2.1	4.0	2.3	100	66.7	93.8	0.48	0	0.43	23.08	0	18.75
東庄町	628	-	628	2.5	-	2.5	93.8	-	93.8	0	-	0	0	-	0
九十九里町	-	280	280	-	3.2	3.2	-	0	0	-	0	0	-	0	0
芝山町	-	141	141	-	0	0	-	-	-	-	-	-	-	-	-
横芝光町	-	389	389	-	1.5	1.5	-	100	100	-	0	0	-	0	0
一宮町	659	5	664	0.9	0	0.9	100	-	100	0	-	0	0	-	0
睦沢町	459	14	473	1.1	0	1.1	100	-	100	0.22	-	0.21	20.00	-	20.00
長生村	575	-	575	2.6	-	2.6	93.3	-	93.3	0.17	-	0.17	6.67	-	6.67
白子町	-	1	1	-	0	0	-	-	-	-	-	-	-	-	-
長柄町	453	12	465	2.0	8.3	2.2	100	100	100	0.22	0	0.22	11.11	0	10.00
長南町	-	-	-	-	-	-	-	-	-	-	-	-	-	-	-
大多喜町	489	-	489	1.8	-	1.8	88.9	-	88.9	0	-	0	0	-	0
御宿町	318	1	319	0.9	0	0.9	100	-	100	0	-	0	0	-	0
鋸南町	-	326	326	-	0.3	0.3	-	100	100	-	0	0	-	0	0

* 子宮頸がん検診のがん発見率・陽性反応適中度の算出には「CIN3以上(AIS含む)であった者」を含む

【東京都】 都道府県別がん検診実施状況

1 指針に基づくがん検診実施状況(東京都)

表1 指針に基づく検診実施状況(令和4年度の検診実施状況)

	実施したと回答した市区町村割合(%)				
	胃 ^{*1}	大腸	肺	乳	子宮頸
集計対象市区町村数	61	62	61	61	61
集計対象市区町村割合(%)	98.4	100	98.4	98.4	98.4
指針に基づく対象年齢で検診を実施した ^{*1 *2}	14.8	83.9	80.3	88.5	100
指針に基づく受診間隔 [*] で検診を実施した ^{*1 *2}	13.1	98	96.7	73.8	67.2

*1 平成28年2月の指針改定に伴い、胃がん検診ではそれまで対象年齢は「40歳以上、上限制限なし」、受診間隔は「年1回」であったのが、それぞれ「50歳以上、上限制限なし(ただし、胃部エックス線検査については、当分の間、40歳以上の者を対象としても差し支えない。)」 「同一人にとって受診機会は毎年あるが、原則2年に1回の受診間隔(ただし、胃部エックス線検査については、当分の間、年1回実施しても差し支えない)」に変更された。
よって、平成29年度調査(平成28年度検診体制)以降は、胃がん検診の対象年齢は「50歳以上、上限制限なし」、受診間隔は「2年に1回」と回答した場合のみ指針に基づくものとして集計している。

*2 令和3年度調査(令和2年度検診体制)以降、指針に基づく検診方法(14ページ参照)の対象年齢と受診間隔の回答をもとに集計した。

表2 指針に基づかない検診実施状況(令和4年度の検診実施状況)

	実施したと回答した市区町村割合(%)
集計対象市区町村数	62
集計対象市区町村割合(%)	100
指針以外の何らかの部位で検診を実施した	51.6
前立腺がん検診(PSA検査)を実施した	51.6
子宮体がん検診(細胞診)を実施した	1.6
エコーによる検診(肝臓、卵巣、甲状腺)を実施した	0
その他の何らかの検診を実施した	16.1

2 市区町村用がん検診チェックリスト実施率(東京都)

表3 チェックリスト実施率(全項目)

	実施したと回答した市区町村割合(%)											
	胃		胃		大腸		肺		乳		子宮頸	
	(エックス線) 集団	(エックス線) 個別	(内視鏡) 集団	(内視鏡) 個別	集団	個別	集団	個別	集団	個別	集団	個別
集計対象市区町村数	41	22	7	29	32	50	37	28	35	48	15	53
集計対象市区町村割合(%)	66.1	35.5	11.3	46.8	51.6	80.6	59.7	45.2	56.5	77.4	24.2	85.5
チェックリスト全項目の実施率*	85.6	85.6	74.2	82.6	80.0	82.6	80.9	84.9	81.4	84.4	73.1	82.1

表4 チェックリスト実施率(令和4年度の検診体制整備に関する項目)

	実施したと回答した市区町村割合(%)											
	胃		胃		大腸		肺		乳		子宮頸	
	(エックス線) 集団	(エックス線) 個別	(内視鏡) 集団	(内視鏡) 個別	集団	個別	集団	個別	集団	個別	集団	個別
集計対象市区町村数	41	25	7	33	32	51	37	30	35	48	15	53
集計対象市区町村割合(%)	66.1	40.3	11.3	53.2	51.6	82.3	59.7	48.4	56.5	77.4	24.2	85.5
[1] 検診対象者												
1-1 対象者全員の氏名を記載した名簿を、住民台帳などに基づいて作成したか*	97.6	100	100	100	96.9	98.0	97.3	100	97.1	97.9	100	98.1
1-2 対象者全員に、個別に受診勧奨を行ったか*	19.5	48.0	57.1	42.4	28.1	27.5	24.3	33.3	28.6	37.5	40.0	39.6
1-3 受診勧奨を行った住民のうち未受診者全員に対し、再度の受診勧奨を個人毎(手紙・電話・訪問等)に行ったか	7.3	4.0	14.3	6.1	9.4	2.0	8.1	3.3	5.7	4.2	13.3	5.7
1-4 対象者数(推計でも可)を把握したか*	100	100	85.7	100	96.9	100	97.3	100	97.1	100	93.3	100
[2] 受診者の情報管理												
2-1 個人別の受診(記録)台帳またはデータベースを作成したか*	97.6	100	71.4	100	90.6	98.0	91.9	100	94.3	95.8	80.0	96.2
2-2 過去5年間の受診歴を記録しているか*	97.6	80.0	42.9	39.4	84.4	90.2	89.2	83.3	88.6	91.7	86.7	94.3
[3] 受診者への説明、及び要精検者への説明												
3-1 受診勧奨時に、「検診機関用チェックリスト 1.受診者への説明」が全項目記載された資料を、全員に個別配布したか*	75.6	84.0	57.1	81.8	78.1	74.5	62.2	73.3	60.0	66.7	46.7	71.7
3-2 要精検者全員に対し、受診可能な精密検査機関名(医療機関名)の一覧を提示したか*	78.0	60.0	42.9	51.5	68.8	56.9	70.3	50.0	65.7	50.0	60.0	52.8
3-3 上記(3-2)の一覧に掲載したすべての精密検査機関には、あらかじめ精密検査結果の報告を依頼したか*	61.0	44.0	42.9	42.4	53.1	43.1	51.4	43.3	54.3	43.8	46.7	43.4
[4] 精密検査結果の把握、精密検査未受診者の特定と受診勧奨												
4-1 精密検査方法及び、精密検査(治療)結果を把握したか*	97.6	88.0	71.4	93.9	93.8	98.0	91.9	93.3	94.3	91.7	80.0	90.6
4-2 精密検査方法及び、精密検査(治療)結果が不明の者については、本人もしくは精密検査機関への照会等により、結果を確認したか*	95.1	84.0	71.4	84.8	90.6	86.3	83.8	86.7	88.6	85.4	80.0	83.0
4-3 個人毎の精密検査方法及び、精密検査(治療)結果を、市区町村、検診機関(医療機関)、精密検査機関が共有したか*	68.3	72.0	57.1	84.8	56.3	78.4	56.8	80.0	62.9	72.9	46.7	66.0
4-4 過去5年間の精密検査方法及び、精密検査(治療)結果を記録しているか*	85.4	72.0	28.6	30.3	71.9	78.4	73.0	76.7	80.0	85.4	66.7	86.8
4-5 精密検査未受診と精密検査結果未把握を定義に従って区別し、精密検査未受診者を特定したか*	95.1	84.0	71.4	87.9	90.6	90.2	89.2	86.7	91.4	87.5	80.0	92.5
4-6 精密検査未受診者に精密検査の受診勧奨を行ったか*	82.9	68.0	71.4	72.7	78.1	74.5	78.4	73.3	82.9	75.0	73.3	73.6
[5] 地域保健・健康増進事業報告												
5-1 がん検診結果や精密検査結果の最終報告(令和3年度地域保健・健康増進事業報告)を行ったか*	100	100	100	100	100	100	100	96.7	100	100	93.3	100
5-2 がん検診の結果について、地域保健・健康増進事業報告の全項目を計上できるよう、委託先(検診機関(医療機関)、医師会など)に報告を求めたか*	100	96.0	85.7	100	96.9	98.0	94.6	96.7	97.1	97.9	86.7	98.1
5-3 がん検診の結果について、委託先からの報告内容が地域保健・健康増進事業報告を網羅できていない場合、改善を求めたか*	95.1	96.0	85.7	97.0	93.8	96.1	89.2	100	94.3	97.9	80.0	98.1
5-4 精密検査結果について、地域保健・健康増進事業報告の全項目を計上できるよう、委託先(検診機関(医療機関)、精密検査機関、医師会など)に報告を求めたか*	90.2	88.0	57.1	93.9	81.3	88.2	78.4	90.0	82.9	87.5	73.3	88.7
5-5 精密検査結果について、委託先からの報告内容が地域保健・健康増進事業報告を網羅できていない場合、改善を求めたか*	82.9	88.0	71.4	93.9	75.0	82.4	75.7	90.0	74.3	83.3	60.0	83.0
[6] 検診機関(医療機関)の質の担保												
6-1 委託先検診機関(医療機関)を、仕様書の内容に基づいて選定したか*	90.2	88.0	85.7	90.9	90.6	92.2	89.2	93.3	91.4	93.8	86.7	94.3
6-2 仕様書(もしくは実施要綱)の内容は、「仕様書に明記すべき必要最低限の精度管理項目」を満たしたか*	65.9	56.0	42.9	66.7	65.6	49.0	62.2	56.7	54.3	56.3	60.0	54.7
6-3 検診終了後に、委託先検診機関(医療機関)で仕様書(もしくは実施要綱)の内容が遵守されたことを確認したか*	56.1	40.0	42.9	36.4	53.1	33.3	51.4	33.3	45.7	41.7	46.7	34.0
6-4 検診機関(医療機関)に精度管理評価を個別にフィードバックしたか*	26.8	28.0	28.6	33.3	18.8	23.5	21.6	40.0	20.0	35.4	26.7	24.5
6-5 「検診機関用チェックリスト」の遵守状況をフィードバックしたか*	24.4	20.0	28.6	18.2	18.8	17.6	21.6	23.3	14.3	18.8	20.0	15.1
6-6 検診機関(医療機関)毎のプロセス指標値を集計してフィードバックしたか*	22.0	28.0	14.3	33.3	12.5	21.6	16.2	36.7	14.3	31.3	20.0	20.8
6-7 上記(6-4,6-5,6-6)の結果をふまえ、課題のある検診機関(医療機関)に改善策をフィードバックしたか*	17.1	20.0	0	21.2	9.4	15.7	10.8	26.7	14.3	20.8	26.7	15.1

表5 チェックリスト実施率（令和2年度の精度管理指標の把握に関する項目）

	実施したと回答した市区町村割合(%)											
	胃		胃		大腸		肺		乳		子宮頸	
	(エックス線)		(内視鏡)									
	集団	個別	集団	個別	集団	個別	集団	個別	集団	個別	集団	個別
集計対象市区町村数	44	22	9	29	36	50	40	28	37	48	20	53
集計対象市区町村割合(%)	71.0	35.5	14.5	46.8	58.1	80.6	64.5	45.2	59.7	77.4	32.3	85.5
【7】 受診率（受診者数）の集計												
7-1 受診率を集計したか*	100	100	100	100	100	100	100	100	100	100	100	100
7-2 受診率を性別・年齢5歳階級別に集計したか*	100	100	100	100	100	100	100	100	100	100	100	100
7-3 受診者数を検診機関別に集計したか*	100	100	100	100	100	100	100	100	100	100	95.0	98.1
7-4 受診者数を検診受診歴別に集計したか*	95.5	100	100	100	94.4	96.0	95.0	100	94.6	95.8	95.0	98.1
【8】 要精検率の集計												
8-1 要精検率を集計したか*	100	100	100	100	100	100	100	100	100	100	100	98.1
8-2 要精検率を性別・年齢5歳階級別に集計したか*	100	100	100	100	100	100	100	100	100	100	100	98.1
8-3 要精検率を検診機関別に集計したか*	100	100	100	100	100	100	100	100	100	100	100	94.3
8-4 要精検率を検診受診歴別に集計したか*	95.5	100	100	100	94.4	94.0	95.0	96.4	94.6	95.8	95.0	96.2
【9】 精検受診率の集計												
9-1 精検受診率を集計したか*	100	100	88.9	96.6	94.4	100	95.0	100	97.3	100	90.0	96.2
9-2 精検受診率を性別・年齢5歳階級別に集計したか*	100	100	88.9	96.6	94.4	100	95.0	100	97.3	100	90.0	96.2
9-3 精検受診率を検診機関別に集計したか*	100	100	88.9	96.6	94.4	100	95.0	100	97.3	100	90.0	94.3
9-4 精検受診率を検診受診歴別に集計したか*	95.5	100	88.9	96.6	88.9	94.0	90.0	96.4	91.9	97.9	85.0	94.3
【10】 精検未受診率の集計												
10-1 精検未受診率を集計したか*	100	100	88.9	96.6	94.4	100	95.0	100	97.3	100	90.0	96.2
【11】 がん発見率の集計												
11-1 がん発見率を集計したか*	97.7	100	88.9	96.6	88.9	98.0	92.5	100	94.6	97.9	85.0	96.2
11-2 がん発見率を性別・年齢5歳階級別に集計したか*	97.7	100	88.9	96.6	88.9	98.0	92.5	100	94.6	97.9	85.0	96.2
11-3 がん発見率を検診機関別に集計したか*	97.7	100	88.9	96.6	88.9	98.0	92.5	100	94.6	97.9	85.0	94.3
11-4 がん発見率を検診受診歴別に集計したか*	93.2	100	88.9	96.6	83.3	92.0	87.5	96.4	91.9	95.8	80.0	94.3
11-5 がん発見率を検査方法別に集計したか*	-	-	-	-	-	-	-	-	91.9	93.8	-	-
【12】 陽性反応適中度の集計												
12-1 陽性反応適中度を集計したか*	97.7	100	88.9	96.6	88.9	98.0	92.5	100	94.6	97.9	85.0	94.3
12-2 陽性反応適中度を性別・年齢5歳階級別に集計したか*	97.7	100	88.9	96.6	86.1	96.0	92.5	100	94.6	97.9	85.0	94.3
12-3 陽性反応適中度を検診機関別に集計したか*	97.7	100	88.9	96.6	88.9	98.0	92.5	100	94.6	97.9	85.0	92.5
12-4 陽性反応適中度を検診受診歴別に集計したか*	95.5	100	88.9	96.6	83.3	92.0	90.0	96.4	91.9	97.9	80.0	94.3
12-5 陽性反応適中度を検査方法別に集計したか*	-	-	-	-	-	-	-	-	91.9	93.8	-	-
【13】 早期がん割合の集計												
13-1 早期がん割合を集計したか*	93.2	95.5	88.9	93.1	80.6	88.0	87.5	89.3	83.8	91.7	-	-
13-2 早期がん割合を性別・年齢5歳階級別に集計したか*	93.2	95.5	88.9	93.1	77.8	86.0	87.5	89.3	83.8	91.7	-	-
13-3 早期がん割合を検診機関別に集計したか*	93.2	95.5	88.9	93.1	80.6	88.0	87.5	89.3	83.8	91.7	-	-
13-4 早期がん割合を検診受診歴別に集計したか*	90.9	95.5	88.9	93.1	75.0	82.0	85.0	85.7	81.1	91.7	-	-
13-5 早期がん割合を検査方法別に集計したか*	-	-	-	-	-	-	-	-	78.4	87.5	-	-
【14】 粘膜内がん、非浸潤がんの集計												
14-1 粘膜内がんを集計したか*	90.9	81.8	88.9	82.8	75.0	78.0	-	-	-	-	-	-
非浸潤がんを集計したか*	-	-	-	-	-	-	-	-	81.1	83.3	-	-
【15】 上皮内病変（CIN・AISなど）数の集計												
15-1 上皮内病変（CIN・AISなど）数を集計したか（区分毎）*	-	-	-	-	-	-	-	-	-	-	75.0	86.8
15-2 上皮内病変（CIN・AISなど）数を年齢5歳階級別に集計したか（区分毎）*	-	-	-	-	-	-	-	-	-	-	75.0	86.8
15-3 上皮内病変（CIN・AISなど）数を検診機関別に集計したか（区分毎）*	-	-	-	-	-	-	-	-	-	-	75.0	86.8
15-4 上皮内病変（CIN・AISなど）数を検診受診歴別に集計したか（区分毎）*	-	-	-	-	-	-	-	-	-	-	70.0	84.9
【16】 進行度がA期のがん割合の集計												
16-1 進行度がA期のがん割合を集計したか*	-	-	-	-	-	-	-	-	-	-	70.0	84.9
16-2 進行度がA期のがん割合を年齢5歳階級別に集計したか*	-	-	-	-	-	-	-	-	-	-	70.0	84.9
16-3 進行度がA期のがん割合を検診機関別に集計したか*	-	-	-	-	-	-	-	-	-	-	70.0	84.9
16-4 進行度がA期のがん割合を検診受診歴別に集計したか*	-	-	-	-	-	-	-	-	-	-	65.0	84.9

* 「事業評価のためのチェックリスト・市区町村用」に記載されている項目

国立がん研究センター がん情報サービス https://ganjoho.jp/med_pro/pre_scr/screening/check_list.html

3 プロセス指標値(東京都)

表6 市区町村別のプロセス指標値

胃がん (エックス線)

自治体名	令和2年度プロセス指標値(男女計 50~74歳)														
	受診者数(人)			要精検率(%)			精検受診率(%)			がん発見率(%)			陽性反応適中度(%)		
	集団	個別	計	集団	個別	計	集団	個別	計	集団	個別	計	集団	個別	計
全国	930,727	316,162	1,246,889	6.4	6.7	6.5	83.5	74.8	81.2	0.11	0.09	0.11	1.73	1.41	1.65
東京都	40,350	32,296	72,646	7.1	7.5	7.3	71.5	67.6	69.7	0.07	0.07	0.07	1.01	0.91	0.97
千代田区	-	540	540	-	4.6	4.6	-	40.0	40.0	-	0	0	-	0	0
中央区	-	3,146	3,146	-	6.2	6.2	-	51.5	51.5	-	0.13	0.13	-	2.04	2.04
港区	7	6,215	6,222	14.3	6.6	6.6	0	37.2	37.1	0	0.02	0.02	0	0.24	0.24
新宿区	-	3,206	3,206	-	7.0	7.0	-	62.5	62.5	-	0.06	0.06	-	0.89	0.89
文京区	-	1,119	1,119	-	5.5	5.5	-	41.0	41.0	-	0	0	-	0	0
台東区	-	771	771	-	7.8	7.8	-	83.3	83.3	-	0.39	0.39	-	5.00	5.00
墨田区	256	627	883	6.6	10.0	9.1	5.9	74.6	60.0	0	0	0	0	0	0
江東区	4,164	-	4,164	7.6	-	7.6	56.6	-	56.6	0.10	-	0.10	1.26	-	1.26
品川区	-	494	494	-	8.5	8.5	-	88.1	88.1	-	0.20	0.20	-	2.38	2.38
目黒区	-	130	130	-	8.5	8.5	-	36.4	36.4	-	0	0	-	0	0
大田区	-	3,868	3,868	-	9.4	9.4	-	93.4	93.4	-	0.16	0.16	-	1.65	1.65
世田谷区	1,342	3	1,345	12.4	0	12.4	86.2	-	86.2	0.15	-	0.15	1.20	-	1.20
渋谷区	-	2,731	2,731	-	6.3	6.3	-	80.2	80.2	-	0	0	-	0	0
中野区	956	14	970	2.5	0	2.5	83.3	-	83.3	0	-	0	0	-	0
杉並区	-	2,664	2,664	-	3.3	3.3	-	85.4	85.4	-	0.04	0.04	-	1.12	1.12
豊島区	-	1,768	1,768	-	13.4	13.4	-	53.2	53.2	-	0.06	0.06	-	0.42	0.42
北区	329	167	496	5.5	10.2	7.1	66.7	41.2	54.3	0	0	0	0	0	0
荒川区	2,768	-	2,768	3.6	-	3.6	78.0	-	78.0	0.04	-	0.04	1.00	-	1.00
板橋区	1,289	-	1,289	7.1	-	7.1	91.3	-	91.3	0.08	-	0.08	1.09	-	1.09
練馬区	4,339	-	4,339	11.5	-	11.5	81.8	-	81.8	0.09	-	0.09	0.80	-	0.80
足立区	-	-	-	-	-	-	-	-	-	-	-	-	-	-	-
葛飾区	473	-	473	3.0	-	3.0	92.9	-	92.9	0	-	0	0	-	0
江戸川区	7,791	-	7,791	10.3	-	10.3	52.2	-	52.2	0.06	-	0.06	0.62	-	0.62
八王子市	688	-	688	1.0	-	1.0	100	-	100	0.15	-	0.15	14.29	-	14.29
立川市	260	246	506	5.8	10.6	8.1	86.7	96.2	92.7	0	0	0	0	0	0
武蔵野市	358	-	358	2.5	-	2.5	100	-	100	0	-	0	0	-	0
三鷹市	179	-	179	0.6	-	0.6	100	-	100	0	-	0	0	-	0
青梅市	895	-	895	4.1	-	4.1	86.5	-	86.5	0	-	0	0	-	0
府中市	1,418	-	1,418	6.5	-	6.5	95.7	-	95.7	0.07	-	0.07	1.09	-	1.09
昭島市	563	-	563	3.0	-	3.0	76.5	-	76.5	0	-	0	0	-	0
調布市	327	3,981	4,308	5.8	8.7	8.5	89.5	83.9	84.2	0	0.08	0.07	0	0.86	0.82
町田市	-	-	-	-	-	-	-	-	-	-	-	-	-	-	-
小金井市	608	-	608	4.4	-	4.4	55.6	-	55.6	0	-	0	0	-	0
小平市	1,192	-	1,192	4.9	-	4.9	89.7	-	89.7	0.08	-	0.08	1.72	-	1.72
日野市	940	-	940	4.3	-	4.3	87.5	-	87.5	0.11	-	0.11	2.50	-	2.50
東村山市	839	-	839	4.8	-	4.8	90.0	-	90.0	0	-	0	0	-	0
国分寺市	751	-	751	7.6	-	7.6	78.9	-	78.9	0	-	0	0	-	0
国立市	164	291	455	6.1	6.9	6.6	90.0	80.0	83.3	0	0	0	0	0	0
福生市	256	-	256	7.0	-	7.0	94.4	-	94.4	0	-	0	0	-	0
狛江市	315	85	400	4.8	7.1	5.3	86.7	83.3	85.7	0	0	0	0	0	0
東大和市	223	-	223	2.7	-	2.7	100	-	100	0	-	0	0	-	0
清瀬市	523	82	605	5.0	39.0	9.6	96.2	96.9	96.6	0.38	0	0.33	7.69	0	3.45
東久留米市	473	-	473	9.1	-	9.1	90.7	-	90.7	0	-	0	0	-	0
武蔵村山市	595	-	595	6.1	-	6.1	83.3	-	83.3	0.17	-	0.17	2.78	-	2.78
多摩市	308	-	308	4.2	-	4.2	61.5	-	61.5	0	-	0	0	-	0
稲城市	50	133	183	4.0	5.3	4.9	100	85.7	88.9	0	0	0	0	0	0
羽村市	581	-	581	3.8	-	3.8	90.9	-	90.9	0	-	0	0	-	0
あきる野市	1,971	-	1,971	4.6	-	4.6	87.8	-	87.8	0	-	0	0	-	0
西東京市	719	-	719	4.0	-	4.0	75.9	-	75.9	0.28	-	0.28	6.90	-	6.90
瑞穂町	493	-	493	6.7	-	6.7	66.7	-	66.7	0.20	-	0.20	3.03	-	3.03
日の出町	361	-	361	6.9	-	6.9	88.0	-	88.0	0.55	-	0.55	8.00	-	8.00
檜原村	126	15	141	4.0	33.3	7.1	80.0	80.0	80.0	0	0	0	0	0	0
奥多摩町	100	-	100	6.0	-	6.0	0	-	0	0	-	0	0	-	0
大島町	31	-	31	16.1	-	16.1	40.0	-	40.0	0	-	0	0	-	0
利島村	-	-	-	-	-	-	-	-	-	-	-	-	-	-	-
新島村	84	-	84	1.2	-	1.2	100	-	100	0	-	0	0	-	0
神津島村	-	-	-	-	-	-	-	-	-	-	-	-	-	-	-
三宅村	-	-	-	-	-	-	-	-	-	-	-	-	-	-	-
御蔵島村	20	-	20	0	-	0	-	-	-	-	-	-	-	-	-
八丈町	225	-	225	2.2	-	2.2	60.0	-	60.0	0	-	0	0	-	0
青ヶ島村	-	-	-	-	-	-	-	-	-	-	-	-	-	-	-
小笠原村	-	-	-	-	-	-	-	-	-	-	-	-	-	-	-

胃がん（内視鏡）

自治体名	令和2年度プロセス指標値(男女計 50~74歳)														
	受診者数(人)			要精検率(%)			精検受診率(%)			がん発見率(%)			陽性反応適中度(%)		
	集団	個別	計	集団	個別	計	集団	個別	計	集団	個別	計	集団	個別	計
全国	12,824	645,746	658,570	4.3	7.1	7.1	80.4	93.0	92.8	0.23	0.29	0.29	5.25	4.08	4.10
東京都	1,622	67,756	69,378	2.5	7.1	7.0	85.0	80.0	80.1	0.18	0.24	0.24	7.50	3.46	3.49
千代田区	-	1,063	1,063	-	2.3	2.3	-	83.3	83.3	-	0	0	-	0	0
中央区	-	2,700	2,700	-	9.0	9.0	-	88.1	88.1	-	0.26	0.26	-	2.87	2.87
港区	-	2,711	2,711	-	12.1	12.1	-	32.7	32.7	-	0.22	0.22	-	1.83	1.83
新宿区	-	3,054	3,054	-	10.2	10.2	-	98.4	98.4	-	0.29	0.29	-	2.89	2.89
文京区	-	5,502	5,502	-	5.3	5.3	-	82.1	82.1	-	0.20	0.20	-	3.78	3.78
台東区	-	4,440	4,440	-	9.0	9.0	-	97.7	97.7	-	0.20	0.20	-	2.26	2.26
墨田区	-	495	495	-	3.0	3.0	-	73.3	73.3	-	0.20	0.20	-	6.67	6.67
江東区	-	1,056	1,056	-	6.9	6.9	-	95.9	95.9	-	0	0	-	0	0
品川区	-	2,461	2,461	-	8.2	8.2	-	99.5	99.5	-	0.20	0.20	-	2.49	2.49
目黒区	-	1,723	1,723	-	10.9	10.9	-	97.9	97.9	-	0.23	0.23	-	2.13	2.13
大田区	-	6,273	6,273	-	14.2	14.2	-	59.7	59.7	-	0.30	0.30	-	2.14	2.14
世田谷区	107	6,208	6,315	4.7	5.5	5.5	100	92.7	92.8	0.93	0.05	0.06	20.00	0.87	1.15
渋谷区	-	1,818	1,818	-	6.7	6.7	-	100	100	-	0	0	-	0	0
中野区	-	335	335	-	1.2	1.2	-	75.0	75.0	-	0	0	-	0	0
杉並区	-	1,714	1,714	-	6.7	6.7	-	100	100	-	0.29	0.29	-	4.35	4.35
豊島区	-	4,183	4,183	-	5.3	5.3	-	9.4	9.4	-	0.22	0.22	-	4.04	4.04
北区	-	1,505	1,505	-	6.2	6.2	-	89.2	89.2	-	0.13	0.13	-	2.15	2.15
荒川区	-	2,896	2,896	-	1.7	1.7	-	83.3	83.3	-	0.31	0.31	-	18.75	18.75
板橋区	-	866	866	-	2.3	2.3	-	90.0	90.0	-	0.81	0.81	-	35.00	35.00
練馬区	705	3,618	4,323	2.8	1.7	1.9	100	76.2	81.9	0.14	0.14	0.14	5.00	7.94	7.23
足立区	-	-	-	-	-	-	-	-	-	-	-	-	-	-	-
葛飾区	-	2,345	2,345	-	4.2	4.2	-	100	100	-	0.30	0.30	-	7.14	7.14
江戸川区	250	-	250	2.8	-	2.8	100	-	100	0.40	-	0.40	14.29	-	14.29
八王子市	-	6,958	6,958	-	5.1	5.1	-	100	100	-	0.50	0.50	-	9.92	9.92
立川市	-	-	-	-	-	-	-	-	-	-	-	-	-	-	-
武蔵野市	-	392	392	-	12.8	12.8	-	98.0	98.0	-	0	0	-	0	0
三鷹市	-	459	459	-	7.0	7.0	-	100	100	-	0.22	0.22	-	3.13	3.13
青梅市	-	-	-	-	-	-	-	-	-	-	-	-	-	-	-
府中市	-	-	-	-	-	-	-	-	-	-	-	-	-	-	-
昭島市	-	-	-	-	-	-	-	-	-	-	-	-	-	-	-
調布市	-	1,695	1,695	-	10.3	10.3	-	97.1	97.1	-	0.18	0.18	-	1.72	1.72
町田市	-	-	-	-	-	-	-	-	-	-	-	-	-	-	-
小金井市	-	485	485	-	0	0	-	-	-	-	-	-	-	-	-
小平市	-	-	-	-	-	-	-	-	-	-	-	-	-	-	-
日野市	-	236	236	-	7.6	7.6	-	94.4	94.4	-	0.85	0.85	-	11.11	11.11
東村山市	-	-	-	-	-	-	-	-	-	-	-	-	-	-	-
国分寺市	-	-	-	-	-	-	-	-	-	-	-	-	-	-	-
国立市	-	-	-	-	-	-	-	-	-	-	-	-	-	-	-
福生市	-	-	-	-	-	-	-	-	-	-	-	-	-	-	-
狛江市	-	-	-	-	-	-	-	-	-	-	-	-	-	-	-
東大和市	-	-	-	-	-	-	-	-	-	-	-	-	-	-	-
清瀬市	-	-	-	-	-	-	-	-	-	-	-	-	-	-	-
東久留米市	-	-	-	-	-	-	-	-	-	-	-	-	-	-	-
武蔵村山市	-	-	-	-	-	-	-	-	-	-	-	-	-	-	-
多摩市	-	565	565	-	15.6	15.6	-	98.9	98.9	-	1.24	1.24	-	7.95	7.95
稲城市	-	-	-	-	-	-	-	-	-	-	-	-	-	-	-
羽村市	-	-	-	-	-	-	-	-	-	-	-	-	-	-	-
あきる野市	-	-	-	-	-	-	-	-	-	-	-	-	-	-	-
西東京市	-	-	-	-	-	-	-	-	-	-	-	-	-	-	-
瑞穂町	-	-	-	-	-	-	-	-	-	-	-	-	-	-	-
日の出町	-	-	-	-	-	-	-	-	-	-	-	-	-	-	-
檜原村	-	-	-	-	-	-	-	-	-	-	-	-	-	-	-
奥多摩町	-	-	-	-	-	-	-	-	-	-	-	-	-	-	-
大島町	167	-	167	0.6	-	0.6	100	-	100	0	-	0	0	-	0
利島村	41	-	41	2.4	-	2.4	100	-	100	0	-	0	0	-	0
新島村	-	-	-	-	-	-	-	-	-	-	-	-	-	-	-
神津島村	95	-	95	6.3	-	6.3	0	-	0	0	-	0	0	-	0
三宅村	94	-	94	0	-	0	-	-	-	-	-	-	-	-	-
御蔵島村	-	-	-	-	-	-	-	-	-	-	-	-	-	-	-
八丈町	-	-	-	-	-	-	-	-	-	-	-	-	-	-	-
青ヶ島村	10	-	10	0	-	0	-	-	-	-	-	-	-	-	-
小笠原村	153	-	153	0	-	0	-	-	-	-	-	-	-	-	-

大腸がん

自治体名	令和2年度プロセス指標値(男女計 40~74歳)														
	受診者数(人)			要精検率(%)			精検受診率(%)			がん発見率(%)			陽性反応適中度(%)		
	集団	個別	計	集団	個別	計	集団	個別	計	集団	個別	計	集団	個別	計
全国	2,094,094	2,920,678	5,014,772	5.9	7.1	6.6	75.9	68.7	71.4	0.16	0.22	0.20	2.76	3.10	2.98
東京都	59,831	554,623	614,454	6.8	6.3	6.3	72.8	61.4	62.6	0.15	0.20	0.19	2.21	3.13	3.03
千代田区	-	4,345	4,345	-	5.8	5.8	-	47.8	47.8	-	0.14	0.14	-	2.37	2.37
中央区	-	11,006	11,006	-	6.2	6.2	-	50.1	50.1	-	0.16	0.16	-	2.64	2.64
港区	12	19,193	19,205	0	5.5	5.5	-	32.9	32.9	-	0.07	0.07	-	1.23	1.23
新宿区	-	13,735	13,735	-	5.6	5.6	-	57.1	57.1	-	0.17	0.17	-	2.98	2.98
文京区	-	11,185	11,185	-	5.7	5.7	-	39.6	39.6	-	0.13	0.13	-	2.18	2.18
台東区	-	11,868	11,868	-	5.2	5.2	-	57.9	57.9	-	0.13	0.13	-	2.41	2.41
墨田区	-	12,331	12,331	-	8.0	8.0	-	58.7	58.7	-	0.13	0.13	-	1.61	1.61
江東区	-	26,901	26,901	-	6.8	6.8	-	68.7	68.7	-	0.20	0.20	-	2.99	2.99
品川区	-	14,415	14,415	-	6.8	6.8	-	65.3	65.3	-	0.35	0.35	-	5.17	5.17
目黒区	-	19,281	19,281	-	5.7	5.7	-	50.9	50.9	-	0.19	0.19	-	3.30	3.30
大田区	736	27,432	28,168	6.8	5.2	5.2	80.0	82.7	82.6	0.14	0.31	0.30	2.00	5.89	5.76
世田谷区	4,011	28,725	32,736	7.2	6.3	6.4	78.5	55.2	58.4	0.17	0.17	0.17	2.42	2.76	2.71
渋谷区	-	9,276	9,276	-	5.4	5.4	-	68.3	68.3	-	0.09	0.09	-	1.58	1.58
中野区	-	15,174	15,174	-	6.6	6.6	-	53.3	53.3	-	0.09	0.09	-	1.29	1.29
杉並区	-	24,950	24,950	-	4.7	4.7	-	78.0	78.0	-	0.20	0.20	-	4.39	4.39
豊島区	-	11,096	11,096	-	6.7	6.7	-	55.7	55.7	-	0.20	0.20	-	2.94	2.94
北区	1,078	9,825	10,903	5.7	4.4	4.5	67.2	57.3	58.6	0.19	0.41	0.39	3.28	9.32	8.57
荒川区	10,139	-	10,139	5.3	-	5.3	79.2	-	79.2	0.12	-	0.12	2.21	-	2.21
板橋区	-	42,941	42,941	-	7.5	7.5	-	48.4	48.4	-	0.14	0.14	-	1.87	1.87
練馬区	3,938	24,834	28,772	5.5	7.3	7.1	59.1	75.5	73.8	0.10	0.25	0.23	1.86	3.35	3.19
足立区	-	27,352	27,352	-	6.7	6.7	-	64.7	64.7	-	0.19	0.19	-	2.77	2.77
葛飾区	1,091	19,233	20,324	7.6	7.2	7.2	80.7	64.4	65.3	0.09	0.18	0.17	1.20	2.46	2.39
江戸川区	15,849	-	15,849	9.3	-	9.3	75.4	-	75.4	0.21	-	0.21	2.30	-	2.30
八王子市	-	29,732	29,732	-	4.7	4.7	-	83.0	83.0	-	0.24	0.24	-	5.14	5.14
立川市	296	6,097	6,393	4.1	7.5	7.4	75.0	46.3	47.0	0.34	0.25	0.25	8.33	3.28	3.40
武蔵野市	604	9,347	9,951	4.1	5.5	5.4	68.0	39.1	40.4	0	0.13	0.12	0	2.33	2.23
三鷹市	-	8,773	8,773	-	7.2	7.2	-	43.7	43.7	-	0.13	0.13	-	1.74	1.74
青梅市	-	8,174	8,174	-	6.0	6.0	-	31.2	31.2	-	0.13	0.13	-	2.24	2.24
府中市	4,790	-	4,790	6.5	-	6.5	83.0	-	83.0	0.13	-	0.13	1.93	-	1.93
昭島市	-	3,159	3,159	-	7.5	7.5	-	69.7	69.7	-	0.16	0.16	-	2.10	2.10
調布市	-	12,035	12,035	-	6.3	6.3	-	61.7	61.7	-	0.18	0.18	-	2.91	2.91
町田市	-	13,520	13,520	-	7.8	7.8	-	79.7	79.7	-	0.38	0.38	-	4.86	4.86
小金井市	777	2,843	3,620	8.8	9.1	9.0	29.4	81.1	70.3	0	0.11	0.08	0	1.16	0.92
小平市	1,464	7,709	9,173	4.8	7.1	6.7	59.2	77.1	75.0	0.20	0.21	0.21	4.23	2.93	3.08
日野市	1,329	8,683	10,012	4.2	5.3	5.2	66.1	57.8	58.7	0	0.14	0.12	0	2.59	2.31
東村山市	2,506	1,498	4,004	6.7	5.9	6.4	80.8	68.5	76.6	0.20	0.33	0.25	2.99	5.62	3.91
国分寺市	2,488	3,940	6,428	4.5	6.5	5.7	68.8	40.8	49.3	0.08	0.28	0.20	1.79	4.31	3.54
国立市	160	3,538	3,698	6.3	6.5	6.5	80.0	69.4	69.9	0	0.42	0.41	0	6.55	6.28
福生市	-	3,883	3,883	-	7.9	7.9	-	60.6	60.6	-	0.21	0.21	-	2.61	2.61
狛江市	502	2,972	3,474	7.8	7.4	7.4	61.5	78.1	75.6	0	0.30	0.26	0	4.11	3.49
東大和市	242	917	1,159	7.9	5.7	6.1	84.2	86.5	85.9	0.41	0	0.09	5.26	0	1.41
清瀬市	1,272	105	1,377	5.5	1.9	5.2	75.7	100	76.4	0.31	0	0.29	5.71	0	5.56
東久留米市	-	5,976	5,976	-	5.0	5.0	-	64.2	64.2	-	0.15	0.15	-	3.04	3.04
武蔵村山市	775	348	1,123	5.5	5.5	5.5	55.8	42.1	51.6	0.13	0	0.09	2.33	0	1.61
多摩市	-	10,822	10,822	-	6.3	6.3	-	71.6	71.6	-	0.18	0.18	-	2.77	2.77
稲城市	-	4,051	4,051	-	7.6	7.6	-	65.7	65.7	-	0.20	0.20	-	2.59	2.59
羽村市	115	3,430	3,545	6.1	6.1	6.1	28.6	63.8	62.7	0	0.15	0.14	0	2.38	2.30
あきる野市	2,869	2,945	5,814	4.6	6.0	5.3	79.7	65.3	71.5	0.17	0.17	0.17	3.76	2.84	3.24
西東京市	-	11,287	11,287	-	6.4	6.4	-	70.2	70.2	-	0.31	0.31	-	4.83	4.83
瑞穂町	427	1,947	2,374	11.5	5.8	6.8	71.4	61.1	64.2	0	0.41	0.34	0	7.08	4.94
日の出町	195	1,426	1,621	2.1	0.3	0.5	75.0	75.0	75.0	0	0	0	0	0	0
檜原村	164	47	211	4.9	0	3.8	25.0	-	25.0	0	-	0	0	-	0
奥多摩町	97	321	418	9.3	9.3	9.3	0	0	0	0	0	0	0	0	0
大島町	511	-	511	6.3	-	6.3	37.5	-	37.5	0	-	0	0	-	0
利島村	86	-	86	3.5	-	3.5	100	-	100	0	-	0	0	-	0
新島村	113	-	113	1.8	-	1.8	100	-	100	0	-	0	0	-	0
神津島村	98	-	98	8.2	-	8.2	0	-	0	0	-	0	0	-	0
三宅村	324	-	324	10.5	-	10.5	20.6	-	20.6	0	-	0	0	-	0
御蔵島村	66	-	66	0	-	0	-	-	-	-	-	-	-	-	-
八丈町	381	-	381	7.9	-	7.9	70.0	-	70.0	0.26	-	0.26	3.33	-	3.33
青ヶ島村	20	-	20	0	-	0	-	-	-	-	-	-	-	-	-
小笠原村	306	-	306	7.2	-	7.2	0	-	0	0	-	0	0	-	0

肺がん

自治体名	令和2年度プロセス指標値(男女計 40~74歳)														
	受診者数(人)			要精検率(%)			精検受診率(%)			がん発見率(%)			陽性反応適中度(%)		
	集団	個別	計	集団	個別	計	集団	個別	計	集団	個別	計	集団	個別	計
全国	2,248,017	2,111,989	4,360,006	1.5	2.0	1.8	86.2	81.2	83.4	0.04	0.04	0.04	2.78	1.93	2.31
東京都	69,416	257,456	326,872	1.2	2.2	2.0	84.6	69.2	71.2	0.03	0.03	0.03	2.57	1.45	1.60
千代田区	-	4,103	4,103	-	1.8	1.8	-	68.5	68.5	-	0.02	0.02	-	1.37	1.37
中央区	-	11,591	11,591	-	3.8	3.8	-	57.1	57.1	-	0.01	0.01	-	0.23	0.23
港区	-	19,058	19,058	-	2.6	2.6	-	39.4	39.4	-	0.02	0.02	-	0.61	0.61
新宿区	-	13,162	13,162	-	1.7	1.7	-	81.1	81.1	-	0.04	0.04	-	2.20	2.20
文京区	-	10,684	10,684	-	1.1	1.1	-	59.1	59.1	-	0.02	0.02	-	1.74	1.74
台東区	-	2,744	2,744	-	1.6	1.6	-	84.4	84.4	-	0.04	0.04	-	2.22	2.22
墨田区	-	4,842	4,842	-	7.2	7.2	-	86.5	86.5	-	0.02	0.02	-	0.29	0.29
江東区	7,567	-	7,567	0.6	-	0.6	69.0	-	69.0	0.05	-	0.05	9.52	-	9.52
品川区	-	6,038	6,038	-	2.5	2.5	-	86.3	86.3	-	0.07	0.07	-	2.61	2.61
目黒区	-	9,570	9,570	-	2.0	2.0	-	82.2	82.2	-	0.03	0.03	-	1.57	1.57
大田区	-	21,274	21,274	-	2.4	2.4	-	90.8	90.8	-	0.03	0.03	-	1.34	1.34
世田谷区	-	33,943	33,943	-	1.9	1.9	-	56.8	56.8	-	0.01	0.01	-	0.79	0.79
渋谷区	-	8,996	8,996	-	0.3	0.3	-	69.0	69.0	-	0.04	0.04	-	13.79	13.79
中野区	-	-	-	-	-	-	-	-	-	-	-	-	-	-	-
杉並区	-	26,627	26,627	-	2.1	2.1	-	86.6	86.6	-	0.02	0.02	-	1.07	1.07
豊島区	-	6,626	6,626	-	0.4	0.4	-	88.5	88.5	-	0.03	0.03	-	7.69	7.69
北区	651	-	651	0.5	-	0.5	100	-	100	0	-	0	0	-	0
荒川区	7,361	-	7,361	1.4	-	1.4	92.2	-	92.2	0.08	-	0.08	5.83	-	5.83
板橋区	1,856	-	1,856	3.0	-	3.0	90.9	-	90.9	0.05	-	0.05	1.82	-	1.82
練馬区	7,902	7,762	15,664	1.8	2.5	2.2	87.5	76.6	81.2	0.04	0.01	0.03	2.08	0.51	1.17
足立区	-	9,017	9,017	-	2.3	2.3	-	58.7	58.7	-	0.03	0.03	-	1.46	1.46
葛飾区	-	31,645	31,645	-	3.4	3.4	-	64.9	64.9	-	0.07	0.07	-	1.96	1.96
江戸川区	18,005	-	18,005	1.1	-	1.1	87.9	-	87.9	0.02	-	0.02	1.51	-	1.51
八王子市	-	15,848	15,848	-	0.7	0.7	-	93.6	93.6	-	0.06	0.06	-	8.18	8.18
立川市	184	193	377	0	2.6	1.3	-	100	100	-	0	0	-	0	0
武蔵野市	492	594	1,086	1.6	2.2	1.9	87.5	84.6	85.7	0	0	0	0	0	0
三鷹市	-	11,774	11,774	-	0.8	0.8	-	14.1	14.1	-	0.01	0.01	-	1.01	1.01
青梅市	1,258	-	1,258	2.0	-	2.0	96.0	-	96.0	0.16	-	0.16	8.00	-	8.00
府中市	1,638	-	1,638	0.9	-	0.9	86.7	-	86.7	0	-	0	0	-	0
昭島市	1,437	-	1,437	0.7	-	0.7	70.0	-	70.0	0	-	0	0	-	0
調布市	385	-	385	0.3	-	0.3	100	-	100	0	-	0	0	-	0
町田市	-	-	-	-	-	-	-	-	-	-	-	-	-	-	-
小金井市	753	-	753	1.1	-	1.1	37.5	-	37.5	0	-	0	0	-	0
小平市	1,737	-	1,737	1.3	-	1.3	87.0	-	87.0	0.06	-	0.06	4.35	-	4.35
日野市	1,501	-	1,501	0.7	-	0.7	90.0	-	90.0	0	-	0	0	-	0
東村山市	812	89	901	0.6	4.5	1.0	100	100	100	0	0	0	0	0	0
国分寺市	1,918	-	1,918	1.0	-	1.0	73.7	-	73.7	0	-	0	0	-	0
国立市	135	474	609	0.7	1.3	1.1	100	100	100	0	0	0	0	0	0
福生市	288	-	288	1.0	-	1.0	100	-	100	0	-	0	0	-	0
狛江市	470	273	743	1.5	0	0.9	85.7	-	85.7	0	-	0	0	-	0
東大和市	432	131	563	1.6	0	1.2	71.4	-	71.4	0	-	0	0	-	0
清瀬市	534	106	640	1.3	0.9	1.3	71.4	100	75.0	0	0	0	0	0	0
東久留米市	-	245	245	-	4.1	4.1	-	100	100	-	0.41	0.41	-	10.00	10.00
武蔵村山市	785	-	785	1.7	-	1.7	84.6	-	84.6	0	-	0	0	-	0
多摩市	665	-	665	0.9	-	0.9	100	-	100	0	-	0	0	-	0
稲城市	-	-	-	-	-	-	-	-	-	-	-	-	-	-	-
羽村市	781	-	781	1.9	-	1.9	73.3	-	73.3	0	-	0	0	-	0
あきる野市	2,776	-	2,776	0.2	-	0.2	100	-	100	0	-	0	0	-	0
西東京市	3,008	-	3,008	1.7	-	1.7	76.0	-	76.0	0.03	-	0.03	2.00	-	2.00
瑞穂町	944	-	944	1.7	-	1.7	68.8	-	68.8	0	-	0	0	-	0
日の出町	464	-	464	1.3	-	1.3	66.7	-	66.7	0	-	0	0	-	0
檜原村	149	47	196	2.7	0	2.0	25.0	-	25.0	0	-	0	0	-	0
奥多摩町	113	-	113	0	-	0	-	-	-	-	-	-	-	-	-
大島町	419	-	419	3.6	-	3.6	86.7	-	86.7	0	-	0	0	-	0
利島村	120	-	120	0	-	0	-	-	-	-	-	-	-	-	-
新島村	251	-	251	2.4	-	2.4	100	-	100	0	-	0	0	-	0
神津島村	90	-	90	1.1	-	1.1	0	-	0	0	-	0	0	-	0
三宅村	274	-	274	2.6	-	2.6	57.1	-	57.1	0.36	-	0.36	14.29	-	14.29
御蔵島村	86	-	86	0	-	0	-	-	-	-	-	-	-	-	-
八丈町	547	-	547	3.1	-	3.1	82.4	-	82.4	0	-	0	0	-	0
青ヶ島村	23	-	23	0	-	0	-	-	-	-	-	-	-	-	-
小笠原村	605	-	605	0.2	-	0.2	0	-	0	0	-	0	0	-	0

乳がん

自治体名	令和2年度プロセス指標値(女 40~74歳)														
	受診者数(人)			要精検率(%)			精検受診率(%)			がん発見率(%)			陽性反応適中度(%)		
	集団	個別	計	集団	個別	計	集団	個別	計	集団	個別	計	集団	個別	計
全国	971,278	1,343,651	2,314,929	4.6	7.0	6.0	91.6	89.4	90.1	0.29	0.35	0.33	6.19	5.04	5.41
東京都	30,831	203,071	233,902	7.8	7.8	7.8	89.5	86.7	87.0	0.48	0.36	0.37	6.12	4.56	4.76
千代田区	-	1,598	1,598	-	9.9	9.9	-	48.7	48.7	-	0.25	0.25	-	2.53	2.53
中央区	64	4,838	4,902	4.7	7.4	7.4	33.3	69.4	69.1	0	0.10	0.10	0	1.39	1.38
港区	24	7,479	7,503	0	10.2	10.1	-	71.6	71.6	-	0.31	0.31	-	3.02	3.02
新宿区	-	6,006	6,006	-	8.6	8.6	-	83.7	83.7	-	0.37	0.37	-	4.27	4.27
文京区	-	6,788	6,788	-	8.1	8.1	-	55.7	55.7	-	0.16	0.16	-	2.01	2.01
台東区	170	5,397	5,567	5.9	7.8	7.7	90.0	90.7	90.7	0	0.31	0.31	0	4.04	3.94
墨田区	1,263	3,644	4,907	6.7	11.8	10.5	81.2	92.1	90.3	0.79	0.33	0.45	11.76	2.79	4.27
江東区	-	11,319	11,319	-	7.8	7.8	-	81.4	81.4	-	0.25	0.25	-	3.17	3.17
品川区	-	8,185	8,185	-	4.3	4.3	-	90.8	90.8	-	0.71	0.71	-	16.62	16.62
目黒区	-	7,781	7,781	-	8.0	8.0	-	91.1	91.1	-	0.53	0.53	-	6.61	6.61
大田区	1,432	12,255	13,687	6.1	8.4	8.1	95.5	96.8	96.7	0.70	0.33	0.37	11.36	3.90	4.49
世田谷区	914	18,766	19,680	17.3	7.3	7.8	100	88.5	89.7	0.55	0.27	0.28	3.16	3.64	3.59
渋谷区	-	5,082	5,082	-	10.0	10.0	-	77.1	77.1	-	0.30	0.30	-	2.96	2.96
中野区	295	3,369	3,664	10.2	10.3	10.3	53.3	91.0	88.0	0.34	0.24	0.25	3.33	2.31	2.39
杉並区	-	9,833	9,833	-	7.6	7.6	-	94.8	94.8	-	0.39	0.39	-	5.08	5.08
豊島区	-	4,890	4,890	-	5.7	5.7	-	82.5	82.5	-	0.25	0.25	-	4.29	4.29
北区	-	5,527	5,527	-	11.3	11.3	-	95.7	95.7	-	0.47	0.47	-	4.16	4.16
荒川区	3,598	-	3,598	5.3	-	5.3	92.2	-	92.2	0.44	-	0.44	8.33	-	8.33
板橋区	-	5,541	5,541	-	8.4	8.4	-	69.3	69.3	-	0.16	0.16	-	1.93	1.93
練馬区	1,723	12,205	13,928	9.8	7.3	7.6	91.1	96.8	95.9	0.41	0.52	0.51	4.17	7.22	6.73
足立区	-	8,852	8,852	-	6.3	6.3	-	95.2	95.2	-	0.52	0.52	-	8.26	8.26
葛飾区	-	4,675	4,675	-	4.9	4.9	-	89.0	89.0	-	0.13	0.13	-	2.64	2.64
江戸川区	7,386	730	8,116	8.2	11.2	8.5	91.7	91.5	91.7	0.65	1.51	0.73	7.92	13.41	8.58
八王子市	-	10,033	10,033	-	5.1	5.1	-	98.6	98.6	-	0.46	0.46	-	8.98	8.98
立川市	-	2,750	2,750	-	10.7	10.7	-	86.7	86.7	-	0.62	0.62	-	5.80	5.80
武蔵野市	165	3,088	3,253	7.3	5.2	5.3	100	77.8	79.3	1.21	0.23	0.28	16.67	4.32	5.17
三鷹市	-	1,678	1,678	-	5.7	5.7	-	85.4	85.4	-	0.18	0.18	-	3.13	3.13
青梅市	522	1,473	1,995	5.7	4.1	4.6	33.3	47.5	42.9	0.19	0.20	0.20	3.33	4.92	4.40
府中市	4,005	-	4,005	7.9	-	7.9	97.2	-	97.2	0.37	-	0.37	4.72	-	4.72
昭島市	-	1,395	1,395	-	6.2	6.2	-	75.9	75.9	-	0.14	0.14	-	2.30	2.30
調布市	9	2,056	2,065	22.2	8.1	8.2	100	92.8	92.9	0	0.34	0.34	0	4.19	4.14
町田市	-	7,297	7,297	-	10.1	10.1	-	92.3	92.3	-	0.41	0.41	-	4.08	4.08
小金井市	472	-	472	9.1	-	9.1	58.1	-	58.1	1.06	-	1.06	11.63	-	11.63
小平市	503	1,867	2,370	4.8	8.1	7.4	91.7	82.2	83.5	0.20	0.32	0.30	4.17	3.95	3.98
日野市	217	2,222	2,439	6.9	5.1	5.2	93.3	94.7	94.5	0	0.27	0.25	0	5.31	4.69
東村山市	529	954	1,483	7.2	18.1	14.2	86.8	89.0	88.6	0.57	0.63	0.61	7.89	3.47	4.27
国分寺市	1,783	-	1,783	8.6	-	8.6	90.9	-	90.9	0.06	-	0.06	0.65	-	0.65
国立市	200	566	766	7.5	9.4	8.9	80.0	90.6	88.2	0.50	0.71	0.65	6.67	7.55	7.35
福生市	84	288	372	4.8	4.5	4.6	100	84.6	88.2	0	0	0	0	0	0
狛江市	451	159	610	9.5	10.1	9.7	95.3	81.3	91.5	0.22	1.26	0.49	2.33	12.50	5.08
東大和市	343	498	841	8.7	7.6	8.1	90.0	97.4	94.1	0.58	0.20	0.36	6.67	2.63	4.41
清瀬市	-	1,125	1,125	-	8.7	8.7	-	87.8	87.8	-	0.36	0.36	-	4.08	4.08
東久留米市	434	1,201	1,635	5.3	12.4	10.5	78.3	84.6	83.7	0.23	0.17	0.18	4.35	1.34	1.74
武蔵村山市	823	-	823	9.5	-	9.5	71.8	-	71.8	0.49	-	0.49	5.13	-	5.13
多摩市	-	3,387	3,387	-	7.4	7.4	-	88.9	88.9	-	0.35	0.35	-	4.76	4.76
稲城市	275	821	1,096	10.5	7.3	8.1	93.1	81.7	85.4	0.73	0	0.18	6.90	0	2.25
羽村市	151	452	603	7.3	8.2	8.0	81.8	89.2	87.5	0.66	0.66	0.66	9.09	8.11	8.33
あきる野市	1,497	-	1,497	6.3	-	6.3	95.7	-	95.7	0.20	-	0.20	3.19	-	3.19
西東京市	-	4,464	4,464	-	10.3	10.3	-	95.4	95.4	-	0.43	0.43	-	4.14	4.14
瑞穂町	372	5	377	11.0	40.0	11.4	95.1	100	95.3	0.81	0	0.80	7.32	0	6.98
日の出町	-	483	483	-	6.2	6.2	-	96.7	96.7	-	0	0	-	0	0
檜原村	75	22	97	4.0	0	3.1	33.3	0	33.3	0	0	0	0	0	0
奥多摩町	113	13	126	10.6	7.7	10.3	0	0	0	0	0	0	0	0	0
大島町	183	-	183	4.9	-	4.9	100	-	100	0	-	0	0	-	0
利島村	-	-	-	-	-	-	-	-	-	-	-	-	-	-	-
新島村	287	-	287	5.6	-	5.6	75.0	-	75.0	0.70	-	0.70	12.50	-	12.50
神津島村	185	-	185	2.2	-	2.2	0	-	0	0	-	0	0	-	0
三宅村	88	-	88	4.5	-	4.5	100	-	100	1.14	-	1.14	25.00	-	25.00
御蔵島村	-	-	-	-	-	-	-	-	-	-	-	-	-	-	-
八丈町	196	-	196	4.6	-	4.6	100	-	100	0.51	-	0.51	11.11	-	11.11
青ヶ島村	-	-	-	-	-	-	-	-	-	-	-	-	-	-	-
小笠原村	-	14	14	-	0	0	-	-	-	-	-	-	-	-	-

子宮頸がん

自治体名	令和2年度プロセス指標値(女 20~74歳)														
	受診者数(人)			要精検率(%)			精検受診率(%)			がん発見率(%)*			陽性反応適中度(%)*		
	集団	個別	計	集団	個別	計	集団	個別	計	集団	個別	計	集団	個別	計
全国	762,143	2,791,216	3,553,359	1.4	2.5	2.3	84.4	75.5	76.7	0.11	0.16	0.15	7.80	6.33	6.53
東京都	11,570	336,419	347,989	2.5	2.7	2.7	77.9	78.3	78.3	0.10	0.16	0.15	4.14	5.74	5.69
千代田区	-	2,570	2,570	-	2.6	2.6	-	57.6	57.6	-	0.08	0.08	-	3.03	3.03
中央区	-	8,680	8,680	-	4.2	4.2	-	77.9	77.9	-	0.26	0.26	-	6.35	6.35
港区	-	15,438	15,438	-	2.1	2.1	-	55.4	55.4	-	0.16	0.16	-	7.74	7.74
新宿区	-	8,651	8,651	-	2.1	2.1	-	46.2	46.2	-	-	-	-	-	-
文京区	-	11,023	11,023	-	3.0	3.0	-	73.9	73.9	-	0.15	0.15	-	4.91	4.91
台東区	-	7,392	7,392	-	3.4	3.4	-	86.6	86.6	-	0.22	0.22	-	6.32	6.32
墨田区	670	5,598	6,268	3.0	2.6	2.7	75.0	87.8	86.2	0	0.13	0.11	0	4.76	4.19
江東区	-	15,954	15,954	-	2.3	2.3	-	66.5	66.5	-	0.11	0.11	-	4.56	4.56
品川区	-	15,377	15,377	-	3.0	3.0	-	79.0	79.0	-	0.18	0.18	-	5.86	5.86
目黒区	-	9,593	9,593	-	2.8	2.8	-	76.2	76.2	-	0.24	0.24	-	8.55	8.55
大田区	1,482	26,993	28,475	2.6	3.6	3.6	84.6	86.4	86.3	0.13	0.15	0.15	5.13	4.06	4.10
世田谷区	-	32,418	32,418	-	1.5	1.5	-	74.5	74.5	-	0.14	0.14	-	9.16	9.16
渋谷区	-	5,551	5,551	-	3.3	3.3	-	89.6	89.6	-	0.16	0.16	-	4.95	4.95
中野区	-	7,883	7,883	-	3.8	3.8	-	59.3	59.3	-	0.13	0.13	-	3.51	3.51
杉並区	-	11,079	11,079	-	2.3	2.3	-	95.8	95.8	-	0.20	0.20	-	8.49	8.49
豊島区	-	8,292	8,292	-	5.0	5.0	-	75.4	75.4	-	0.14	0.14	-	2.89	2.89
北区	1,232	3,993	5,225	8.0	3.1	4.2	78.6	92.7	86.5	0.41	0.18	0.23	5.10	5.65	5.41
荒川区	3,850	1,878	5,728	2.0	3.3	2.4	87.0	77.4	82.7	0.08	0.21	0.12	3.90	6.45	5.04
板橋区	-	8,941	8,941	-	1.3	1.3	-	60.8	60.8	-	0.09	0.09	-	6.67	6.67
練馬区	-	16,504	16,504	-	1.8	1.8	-	85.3	85.3	-	0.11	0.11	-	6.00	6.00
足立区	-	13,809	13,809	-	3.2	3.2	-	66.7	66.7	-	0.26	0.26	-	8.22	8.22
葛飾区	-	10,307	10,307	-	2.8	2.8	-	86.3	86.3	-	0.13	0.13	-	4.56	4.56
江戸川区	-	13,231	13,231	-	3.0	3.0	-	69.9	69.9	-	0.22	0.22	-	7.34	7.34
八王子市	-	16,563	16,563	-	2.9	2.9	-	96.2	96.2	-	0.14	0.14	-	4.84	4.84
立川市	-	2,547	2,547	-	2.5	2.5	-	69.8	69.8	-	0.27	0.27	-	11.11	11.11
武蔵野市	-	6,672	6,672	-	3.9	3.9	-	77.9	77.9	-	0.09	0.09	-	2.28	2.28
三鷹市	-	3,991	3,991	-	1.9	1.9	-	84.4	84.4	-	0.08	0.08	-	3.90	3.90
青梅市	-	1,643	1,643	-	2.0	2.0	-	87.9	87.9	-	0	0	-	0	0
府中市	-	4,075	4,075	-	2.8	2.8	-	94.0	94.0	-	0.17	0.17	-	6.03	6.03
昭島市	-	1,045	1,045	-	0.9	0.9	-	22.2	22.2	-	0.10	0.10	-	11.11	11.11
調布市	-	2,743	2,743	-	2.2	2.2	-	93.2	93.2	-	0.04	0.04	-	1.69	1.69
町田市	-	8,956	8,956	-	2.8	2.8	-	91.2	91.2	-	0.36	0.36	-	12.80	12.80
小金井市	-	-	-	-	-	-	-	-	-	-	-	-	-	-	-
小平市	80	2,785	2,865	3.8	2.0	2.1	0	86.0	81.7	0	0.04	0.03	0	1.75	1.67
日野市	-	2,679	2,679	-	3.6	3.6	-	89.7	89.7	-	0.15	0.15	-	4.12	4.12
東村山市	398	1,048	1,446	1.3	2.5	2.1	40.0	50.0	48.4	0	0.19	0.14	0	7.69	6.45
国分寺市	-	2,058	2,058	-	1.5	1.5	-	66.7	66.7	-	0	0	-	0	0
国立市	-	1,783	1,783	-	3.2	3.2	-	89.5	89.5	-	0.22	0.22	-	7.02	7.02
福生市	79	299	378	0	0.3	0.3	-	100	100	-	0	0	-	0	0
狛江市	-	690	690	-	4.2	4.2	-	72.4	72.4	-	0.29	0.29	-	6.90	6.90
東大和市	-	924	924	-	1.7	1.7	-	68.8	68.8	-	0	0	-	0	0
清瀬市	-	950	950	-	2.4	2.4	-	82.6	82.6	-	0.42	0.42	-	17.39	17.39
東久留米市	-	1,445	1,445	-	1.0	1.0	-	66.7	66.7	-	0.07	0.07	-	6.67	6.67
武蔵村山市	331	365	696	3.0	5.2	4.2	70.0	78.9	75.9	0	0	0	0	0	0
多摩市	-	4,964	4,964	-	2.5	2.5	-	82.8	82.8	-	0.14	0.14	-	5.74	5.74
稲城市	-	802	802	-	4.4	4.4	-	91.4	91.4	-	0	0	-	0	0
羽村市	-	955	955	-	0.8	0.8	-	37.5	37.5	-	0.10	0.10	-	12.50	12.50
あきる野市	1,593	-	1,593	0.8	-	0.8	91.7	-	91.7	0.13	-	0.13	16.67	-	16.67
西京都市	-	4,542	4,542	-	1.9	1.9	-	94.3	94.3	-	0.11	0.11	-	5.75	5.75
瑞穂町	353	102	455	0.3	1.0	0.4	100	0	50.0	0	0	0	0	0	0
日の出町	-	558	558	-	0.9	0.9	-	60.0	60.0	-	0.18	0.18	-	20.00	20.00
檜原村	69	26	95	0	0	0	-	-	-	-	-	-	-	-	-
奥多摩町	-	54	54	-	7.4	7.4	-	0	0	-	0	0	-	0	0
大島町	159	-	159	1.9	-	1.9	66.7	-	66.7	0	-	0	0	-	0
利島村	32	-	32	0	-	0	-	-	-	-	-	-	-	-	-
新島村	291	-	291	2.1	-	2.1	66.7	-	66.7	0	-	0	0	-	0
神津島村	206	-	206	1.5	-	1.5	0	-	0	0	-	0	0	-	0
三宅村	87	-	87	1.1	-	1.1	100	-	100	0	-	0	0	-	0
御蔵島村	54	-	54	0	-	0	-	-	-	-	-	-	-	-	-
八丈町	223	-	223	4.0	-	4.0	66.7	-	66.7	0	-	0	0	-	0
青ヶ島村	11	-	11	0	-	0	-	-	-	-	-	-	-	-	-
小笠原村	370	-	370	0.8	-	0.8	0	-	0	0	-	0	0	-	0

* 子宮頸がん検診のがん発見率・陽性反応適中度の算出には「CIN3以上(AIS含む)であった者」を含む

【神奈川県】都道府県別がん検診実施状況

1 指針に基づくがん検診実施状況(神奈川県)

表1 指針に基づく検診実施状況(令和4年度の検診実施状況)

	実施したと回答した市区町村割合(%)				
	胃 ^{*1}	大腸	肺	乳	子宮頸
集計対象市区町村数	33	33	33	33	33
集計対象市区町村割合(%)	100	100	100	100	100
指針に基づく対象年齢で検診を実施した ^{*1 *2}	6.1	100	63.6	100	97.0
指針に基づく受診間隔 [*] で検診を実施した ^{*1 *2}	6.1	100	93.9	51.5	24.2

*1 平成28年2月の指針改定に伴い、胃がん検診ではそれまで対象年齢は「40歳以上、上限制限なし」、受診間隔は「年1回」であったのが、それぞれ「50歳以上、上限制限なし(ただし、胃部エックス線検査については、当分の間、40歳以上の者を対象としても差し支えない。)」 「同一人にとって受診機会は毎年あるが、原則2年に1回の受診間隔(ただし、胃部エックス線検査については、当分の間、年1回実施しても差し支えない)」に変更された。
よって、平成29年度調査(平成28年度検診体制)以降は、胃がん検診の対象年齢は「50歳以上、上限制限なし」、受診間隔は「2年に1回」と回答した場合のみ指針に基づくものとして集計している。

*2 令和3年度調査(令和2年度検診体制)以降、指針に基づく検診方法(14ページ参照)の対象年齢と受診間隔の回答をもとに集計した。

表2 指針に基づかない検診実施状況(令和4年度の検診実施状況)

	実施したと回答した市区町村割合(%)
集計対象市区町村数	33
集計対象市区町村割合(%)	100
指針以外の何らかの部位で検診を実施した	93.9
前立腺がん検診(PSA検査)を実施した	84.8
子宮体がん検診(細胞診)を実施した	21.2
エコーによる検診(肝臓、卵巣、甲状腺)を実施した	0
その他の何らかの検診を実施した	57.6

2 市区町村用がん検診チェックリスト実施率(神奈川県)

表3 チェックリスト実施率(全項目)

	実施したと回答した市区町村割合(%)											
	胃		胃		大腸		肺		乳		子宮頸	
	(エックス線) 集団	(エックス線) 個別	(内視鏡) 集団	(内視鏡) 個別	集団	個別	集団	個別	集団	個別	集団	個別
集計対象市区町村数	26	14	0	20	27	26	23	26	30	32	27	33
集計対象市区町村割合(%)	78.8	42.4	0	60.6	81.8	78.8	69.7	78.8	90.9	97.0	81.8	100
チェックリスト全項目の実施率*	64.1	65.2	-	59.9	64.2	67.2	67.9	66.7	65.8	63.9	65.0	62.9

表4 チェックリスト実施率(令和4年度の検診体制整備に関する項目)

	実施したと回答した市区町村割合(%)											
	胃		胃		大腸		肺		乳		子宮頸	
	(エックス線) 集団	(エックス線) 個別	(内視鏡) 集団	(内視鏡) 個別	集団	個別	集団	個別	集団	個別	集団	個別
集計対象市区町村数	26	14	0	22	28	27	24	27	31	32	28	33
集計対象市区町村割合(%)	78.8	42.4	0	66.7	84.8	81.8	72.7	81.8	93.9	97.0	84.8	100
[1] 検診対象者												
1-1 対象者全員の氏名を記載した名簿を、住民台帳などに基づいて作成したか*	88.5	85.7	-	90.9	89.3	88.9	91.7	92.6	90.3	90.6	89.3	90.9
1-2 対象者全員に、個別に受診勧奨を行ったか*	53.8	57.1	-	59.1	46.4	51.9	45.8	55.6	51.6	53.1	50.0	54.5
1-3 受診勧奨を行った住民のうち未受診者全員に対し、再度の受診勧奨を個人毎(手紙・電話・訪問等)に行ったか	0	7.1	-	4.5	0	3.7	0	3.7	0	3.1	0	3.0
1-4 対象者数(推計でも可)を把握したか*	96.2	100	-	95.5	96.4	100	100	96.3	96.8	96.9	96.4	97.0
[2] 受診者の情報管理												
2-1 個人別の受診(記録)台帳またはデータベースを作成したか*	96.2	92.9	-	95.5	96.4	92.6	95.8	96.3	93.5	93.8	96.4	93.9
2-2 過去5年間の受診歴を記録しているか*	88.5	100	-	72.7	85.7	88.9	87.5	92.6	87.1	87.5	85.7	87.9
[3] 受診者への説明、及び要精検者への説明												
3-1 受診勧奨時に、「検診機関用チェックリスト 1.受診者への説明」が全項目記載された資料を、全員に個別配布したか*	34.6	42.9	-	36.4	32.1	40.7	33.3	44.4	32.3	37.5	35.7	36.4
3-2 要精検者全員に対し、受診可能な精密検査機関名(医療機関名)の一覧を提示したか*	61.5	21.4	-	22.7	57.1	25.9	54.2	33.3	54.8	37.5	57.1	33.3
3-3 上記(3-2)の一覧に掲載したすべての精密検査機関には、あらかじめ精密検査結果の報告を依頼したか*	42.3	21.4	-	18.2	39.3	18.5	37.5	25.9	38.7	25.0	39.3	21.2
[4] 精密検査結果の把握、精密検査未受診者の特定と受診勧奨												
4-1 精密検査方法及び、精密検査(治療)結果を把握したか*	92.3	100	-	90.9	92.9	92.6	100	88.9	93.5	90.6	92.9	93.9
4-2 精密検査方法及び、精密検査(治療)結果が不明の者については、本人もしくは精密検査機関への照会等により、結果を確認したか*	92.3	78.6	-	81.8	89.3	85.2	95.8	85.2	90.3	81.3	92.9	81.8
4-3 個人毎の精密検査方法及び、精密検査(治療)結果を、市区町村、検診機関(医療機関)、精密検査機関が共有したか*	84.6	64.3	-	72.7	82.1	74.1	87.5	70.4	80.6	78.1	82.1	75.8
4-4 過去5年間の精密検査方法及び、精密検査(治療)結果を記録しているか*	80.8	78.6	-	59.1	78.6	77.8	79.2	77.8	77.4	75.0	78.6	75.8
4-5 精密検査未受診と精密検査結果未把握を定義に従って区別し、精密検査未受診者を特定したか*	84.6	85.7	-	86.4	89.3	85.2	95.8	85.2	87.1	84.4	85.7	81.8
4-6 精密検査未受診者に精密検査の受診勧奨を行ったか*	80.8	50.0	-	63.6	85.7	70.4	91.7	70.4	83.9	68.8	85.7	66.7
[5] 地域保健・健康増進事業報告												
5-1 がん検診結果や精密検査結果の最終報告(令和3年度地域保健・健康増進事業報告)を行ったか*	100	100	-	100	100	100	100	100	100	100	100	100
5-2 がん検診の結果について、地域保健・健康増進事業報告の全項目を計上できるよう、委託先(検診機関(医療機関)、医師会など)に報告を求めたか*	88.5	92.9	-	90.9	89.3	92.6	95.8	96.3	90.3	90.6	89.3	90.9
5-3 がん検診の結果について、委託先からの報告内容が地域保健・健康増進事業報告を網羅できていない場合、改善を求めたか*	84.6	85.7	-	86.4	85.7	85.2	91.7	88.9	87.1	84.4	85.7	84.8
5-4 精密検査結果について、地域保健・健康増進事業報告の全項目を計上できるよう、委託先(検診機関(医療機関)、精密検査機関、医師会など)に報告を求めたか*	88.5	85.7	-	90.9	89.3	88.9	91.7	88.9	90.3	84.4	89.3	84.8
5-5 精密検査結果について、委託先からの報告内容が地域保健・健康増進事業報告を網羅できていない場合、改善を求めたか*	84.6	85.7	-	90.9	85.7	88.9	91.7	88.9	87.1	84.4	85.7	84.8
[6] 検診機関(医療機関)の質の担保												
6-1 委託先検診機関(医療機関)を、仕様書の内容に基づいて選定したか*	69.2	85.7	-	86.4	71.4	81.5	79.2	85.2	77.4	81.3	75.0	78.8
6-2 仕様書(もしくは実施要綱)の内容は、「仕様書に明記すべき必要最低限の精度管理項目」を満たしたか*	50.0	35.7	-	45.5	46.4	44.4	54.2	51.9	51.6	46.9	50.0	48.5
6-3 検診終了後に、委託先検診機関(医療機関)で仕様書(もしくは実施要綱)の内容が遵守されたことを確認したか*	57.7	35.7	-	45.5	53.6	44.4	58.3	40.7	54.8	46.9	53.6	45.5
6-4 検診機関(医療機関)に精度管理評価を個別にフィードバックしたか*	11.5	7.1	-	18.2	14.3	14.8	16.7	11.1	12.9	12.5	14.3	12.1
6-5 「検診機関用チェックリスト」の遵守状況をフィードバックしたか*	7.7	0	-	4.5	7.1	7.4	8.3	3.7	6.5	6.3	7.1	6.1
6-6 検診機関(医療機関)毎のプロセス指標値を集計してフィードバックしたか*	7.7	7.1	-	13.6	10.7	11.1	12.5	11.1	9.7	12.5	10.7	12.1
6-7 上記(6-4、6-5、6-6)の結果をふまえ、課題のある検診機関(医療機関)に改善策をフィードバックしたか*	7.7	0	-	9.1	7.1	7.4	8.3	7.4	6.5	9.4	7.1	9.1

表5 チェックリスト実施率（令和2年度の精度管理指標の把握に関する項目）

	実施したと回答した市区町村割合(%)											
	胃		胃		大腸		肺		乳		子宮頸	
	(エックス線)		(内視鏡)		集団	個別	集団	個別	集団	個別	集団	個別
	集団	個別	集団	個別								
集計対象市区町村数	26	14	0	20	27	26	24	27	31	32	28	33
集計対象市区町村割合(%)	78.8	42.4	0	60.6	81.8	78.8	72.7	81.8	93.9	97.0	84.8	100
【7】 受診率（受診者数）の集計												
7-1 受診率を集計したか*	88.5	100	-	85.0	88.9	96.2	91.7	96.3	90.3	90.6	89.3	90.9
7-2 受診率を性別・年齢5歳階級別に集計したか*	73.1	85.7	-	70.0	74.1	84.6	75.0	77.8	74.2	75.0	75.0	75.8
7-3 受診者数を検診機関別に集計したか*	69.2	78.6	-	70.0	70.4	76.9	75.0	77.8	74.2	75.0	71.4	72.7
7-4 受診者数を検診受診歴別に集計したか*	65.4	78.6	-	75.0	66.7	80.8	70.8	74.1	71.0	71.9	67.9	72.7
【8】 要精検率の集計												
8-1 要精検率を集計したか*	84.6	100	-	80.0	81.5	92.3	87.5	88.9	83.9	84.4	82.1	84.8
8-2 要精検率を性別・年齢5歳階級別に集計したか*	69.2	85.7	-	75.0	70.4	84.6	75.0	77.8	74.2	75.0	71.4	75.8
8-3 要精検率を検診機関別に集計したか*	57.7	42.9	-	45.0	59.3	57.7	58.3	51.9	58.1	59.4	60.7	51.5
8-4 要精検率を検診受診歴別に集計したか*	65.4	78.6	-	75.0	66.7	80.8	70.8	70.4	71.0	71.9	67.9	72.7
【9】 精検受診率の集計												
9-1 精検受診率を集計したか*	80.8	100	-	75.0	77.8	88.5	83.3	85.2	80.6	81.3	78.6	81.8
9-2 精検受診率を性別・年齢5歳階級別に集計したか*	65.4	85.7	-	70.0	66.7	80.8	70.8	74.1	71.0	71.9	67.9	72.7
9-3 精検受診率を検診機関別に集計したか*	53.8	42.9	-	40.0	55.6	53.8	54.2	48.1	54.8	56.3	57.1	48.5
9-4 精検受診率を検診受診歴別に集計したか*	61.5	78.6	-	70.0	63.0	76.9	66.7	70.4	67.7	68.8	64.3	69.7
【10】 精検未受診率の集計												
10-1 精検未受診率を集計したか*	69.2	78.6	-	65.0	63.0	69.2	62.5	66.7	64.5	65.6	64.3	66.7
【11】 がん発見率の集計												
11-1 がん発見率を集計したか*	76.9	85.7	-	75.0	74.1	84.6	79.2	85.2	77.4	78.1	75.0	78.8
11-2 がん発見率を性別・年齢5歳階級別に集計したか*	65.4	78.6	-	70.0	66.7	80.8	70.8	77.8	71.0	71.9	67.9	72.7
11-3 がん発見率を検診機関別に集計したか*	61.5	42.9	-	50.0	59.3	57.7	58.3	51.9	58.1	56.3	60.7	51.5
11-4 がん発見率を検診受診歴別に集計したか*	57.7	71.4	-	70.0	59.3	73.1	62.5	70.4	64.5	65.6	60.7	66.7
11-5 がん発見率を検査方法別に集計したか*	-	-	-	-	-	-	-	-	61.3	65.6	-	-
【12】 陽性反応適中度の集計												
12-1 陽性反応適中度を集計したか*	61.5	64.3	-	50.0	55.6	61.5	58.3	59.3	61.3	59.4	57.1	57.6
12-2 陽性反応適中度を性別・年齢5歳階級別に集計したか*	50.0	57.1	-	45.0	48.1	53.8	50.0	51.9	51.6	50.0	50.0	51.5
12-3 陽性反応適中度を検診機関別に集計したか*	50.0	42.9	-	35.0	48.1	50.0	50.0	44.4	51.6	43.8	50.0	42.4
12-4 陽性反応適中度を検診受診歴別に集計したか*	42.3	42.9	-	40.0	40.7	42.3	37.5	40.7	41.9	40.6	42.9	42.4
12-5 陽性反応適中度を検査方法別に集計したか*	-	-	-	-	-	-	-	-	51.6	50.0	-	-
【13】 早期がん割合の集計												
13-1 早期がん割合を集計したか*	50.0	64.3	-	55.0	55.6	69.2	54.2	63.0	58.1	62.5	-	-
13-2 早期がん割合を性別・年齢5歳階級別に集計したか*	50.0	64.3	-	55.0	55.6	69.2	54.2	63.0	58.1	62.5	-	-
13-3 早期がん割合を検診機関別に集計したか*	38.5	28.6	-	30.0	44.4	42.3	37.5	37.0	38.7	37.5	-	-
13-4 早期がん割合を検診受診歴別に集計したか*	38.5	50.0	-	50.0	40.7	53.8	33.3	48.1	41.9	50.0	-	-
13-5 早期がん割合を検査方法別に集計したか*	-	-	-	-	-	-	-	-	45.2	53.1	-	-
【14】 粘膜内がん、非浸潤がんの集計												
14-1 粘膜内がんを集計したか*	53.8	64.3	-	55.0	59.3	69.2	-	-	-	-	-	-
14-1 非浸潤がんを集計したか*	-	-	-	-	-	-	-	-	61.3	62.5	-	-
【15】 上皮内病変（CIN・AISなど）数の集計												
15-1 上皮内病変(CIN・AISなど)数を集計したか(区分毎)*	-	-	-	-	-	-	-	-	-	-	57.1	63.6
15-2 上皮内病変(CIN・AISなど)数を年齢5歳階級別に集計したか(区分毎)*	-	-	-	-	-	-	-	-	-	-	57.1	60.6
15-3 上皮内病変(CIN・AISなど)数を検診機関別に集計したか(区分毎)*	-	-	-	-	-	-	-	-	-	-	42.9	39.4
15-4 上皮内病変(CIN・AISなど)数を検診受診歴別に集計したか(区分毎)*	-	-	-	-	-	-	-	-	-	-	50.0	54.5
【16】 進行度がⅠA期のがん割合の集計												
16-1 進行度がⅠA期のがん割合を集計したか*	-	-	-	-	-	-	-	-	-	-	50.0	57.6
16-2 進行度がⅠA期のがん割合を年齢5歳階級別に集計したか*	-	-	-	-	-	-	-	-	-	-	50.0	57.6
16-3 進行度がⅠA期のがん割合を検診機関別に集計したか*	-	-	-	-	-	-	-	-	-	-	39.3	30.3
16-4 進行度がⅠA期のがん割合を検診受診歴別に集計したか*	-	-	-	-	-	-	-	-	-	-	39.3	45.5

* 「事業評価のためのチェックリスト・市区町村用」に記載されている項目

国立がん研究センター がん情報サービス https://ganjoho.jp/med_pro/pre_scr/screening/check_list.html

3 プロセス指標値(神奈川県)

表6 市区町村別のプロセス指標値

胃がん(エックス線)

自治体名	受診者数(人)			令和2年度プロセス指標値(男女計 50~74歳)											
	集団	個別	計	要精検率(%)			精検受診率(%)			がん発見率(%)			陽性反応適中度(%)		
				集団	個別	計	集団	個別	計	集団	個別	計	集団	個別	計
全国	930,727	316,162	1,246,889	6.4	6.7	6.5	83.5	74.8	81.2	0.11	0.09	0.11	1.73	1.41	1.65
神奈川県	13,239	19,064	32,303	7.4	8.8	8.2	81.0	60.9	68.2	0.09	0.13	0.11	1.23	1.43	1.35
横浜市	-	5,981	5,981	-	10.1	10.1	-	49.9	49.9	-	0.13	0.13	-	1.32	1.32
川崎市	-	4,566	4,566	-	7.8	7.8	-	68.8	68.8	-	0.07	0.07	-	0.84	0.84
相模原市	1,055	3,062	4,117	4.6	10.4	8.9	89.8	76.0	77.9	0.09	0.13	0.12	2.04	1.26	1.37
横須賀市	-	-	-	-	-	-	-	-	-	-	-	-	-	-	-
平塚市	1,339	-	1,339	8.4	-	8.4	79.5	-	79.5	0.22	-	0.22	2.68	-	2.68
鎌倉市	-	-	-	-	-	-	-	-	-	-	-	-	-	-	-
藤沢市	-	2,401	2,401	-	10.1	10.1	-	57.2	57.2	-	0.21	0.21	-	2.06	2.06
小田原市	774	-	774	4.8	-	4.8	75.7	-	75.7	0	-	0	0	-	0
茅ヶ崎市	274	1,845	2,119	8.0	4.4	4.9	95.5	62.2	69.2	0	0.11	0.09	0	2.44	1.92
逗子市	358	21	379	19.6	4.8	18.7	84.3	100	84.5	0.56	0	0.53	2.86	0	2.82
三浦市	-	-	-	-	-	-	-	-	-	-	-	-	-	-	-
秦野市	2,251	-	2,251	4.9	-	4.9	94.6	-	94.6	0.09	-	0.09	1.80	-	1.80
厚木市	1,377	115	1,492	7.0	13.0	7.4	57.3	60.0	57.7	0.07	0	0.07	1.04	0	0.90
大和市	876	126	1,002	5.3	7.9	5.6	84.8	40.0	76.8	0	0	0	0	0	0
伊勢原市	408	-	408	2.5	-	2.5	90.0	-	90.0	0.25	-	0.25	10.00	-	10.00
海老名市	291	63	354	5.2	1.6	4.5	86.7	0	81.3	0	0	0	0	0	0
座間市	365	-	365	38.6	-	38.6	84.4	-	84.4	0	-	0	0	-	0
南足柄市	361	131	492	5.0	7.6	5.7	88.9	80.0	85.7	0	0	0	0	0	0
綾瀬市	423	310	733	4.5	1.9	3.4	84.2	33.3	72.0	0	0.32	0.14	0	16.67	4.00
葉山町	278	23	301	17.3	4.3	16.3	85.4	100	85.7	0	0	0	0	0	0
寒川町	98	342	440	1.0	8.8	7.0	100	60.0	61.3	0	0.29	0.23	0	3.33	3.23
大磯町	376	-	376	6.1	-	6.1	65.2	-	65.2	0	-	0	0	-	0
二宮町	109	-	109	2.8	-	2.8	66.7	-	66.7	0	-	0	0	-	0
中井町	225	-	225	10.7	-	10.7	91.7	-	91.7	0	-	0	0	-	0
大井町	121	29	150	3.3	10.3	4.7	50.0	33.3	42.9	0	0	0	0	0	0
松田町	283	-	283	7.4	-	7.4	61.9	-	61.9	0.35	-	0.35	4.76	-	4.76
山北町	123	-	123	1.6	-	1.6	100	-	100	0.81	-	0.81	50.00	-	50.00
開成町	-	49	49	-	8.2	8.2	-	75.0	75.0	-	0	0	-	0	0
箱根町	115	-	115	0.9	-	0.9	100	-	100	0	-	0	0	-	0
真鶴町	63	-	63	11.1	-	11.1	71.4	-	71.4	0	-	0	0	-	0
湯河原町	231	-	231	2.6	-	2.6	100	-	100	0	-	0	0	-	0
愛川町	940	-	940	8.5	-	8.5	73.8	-	73.8	0	-	0	0	-	0
清川村	125	-	125	6.4	-	6.4	87.5	-	87.5	0	-	0	0	-	0

胃がん(内視鏡)

自治体名	受診者数(人)			令和2年度プロセス指標値(男女計 50~74歳)											
	集団	個別	計	要精検率(%)			精検受診率(%)			がん発見率(%)			陽性反応適中度(%)		
				集団	個別	計	集団	個別	計	集団	個別	計	集団	個別	計
全国	12,824	645,746	658,570	4.3	7.1	7.1	80.4	93.0	92.8	0.23	0.29	0.29	5.25	4.08	4.10
神奈川県	-	53,139	53,139	-	13.1	13.1	-	97.1	97.1	-	0.31	0.31	-	2.38	2.38
横浜市	-	10,917	10,917	-	9.5	9.5	-	92.9	92.9	-	0.46	0.46	-	4.82	4.82
川崎市	-	14,689	14,689	-	13.1	13.1	-	97.3	97.3	-	0.31	0.31	-	2.34	2.34
相模原市	-	8,415	8,415	-	14.9	14.9	-	98.2	98.2	-	0.21	0.21	-	1.43	1.43
横須賀市	-	-	-	-	-	-	-	-	-	-	-	-	-	-	-
平塚市	-	173	173	-	13.9	13.9	-	100	100	-	0	0	-	0	0
鎌倉市	-	779	779	-	10.3	10.3	-	97.5	97.5	-	0.13	0.13	-	1.25	1.25
藤沢市	-	3,702	3,702	-	15.0	15.0	-	99.6	99.6	-	0.30	0.30	-	1.99	1.99
小田原市	-	-	-	-	-	-	-	-	-	-	-	-	-	-	-
茅ヶ崎市	-	1,293	1,293	-	8.3	8.3	-	72.0	72.0	-	0.46	0.46	-	5.61	5.61
逗子市	-	-	-	-	-	-	-	-	-	-	-	-	-	-	-
三浦市	-	-	-	-	-	-	-	-	-	-	-	-	-	-	-
秦野市	-	-	-	-	-	-	-	-	-	-	-	-	-	-	-
厚木市	-	4,426	4,426	-	12.8	12.8	-	97.2	97.2	-	0.25	0.25	-	1.94	1.94
大和市	-	6,346	6,346	-	16.2	16.2	-	99.9	99.9	-	0.28	0.28	-	1.76	1.76
伊勢原市	-	-	-	-	-	-	-	-	-	-	-	-	-	-	-
海老名市	-	1,048	1,048	-	14.0	14.0	-	99.3	99.3	-	0.29	0.29	-	2.04	2.04
座間市	-	-	-	-	-	-	-	-	-	-	-	-	-	-	-
南足柄市	-	111	111	-	9.0	9.0	-	100	100	-	0	0	-	0	0
綾瀬市	-	976	976	-	21.3	21.3	-	99.5	99.5	-	0.20	0.20	-	0.96	0.96
葉山町	-	-	-	-	-	-	-	-	-	-	-	-	-	-	-
寒川町	-	196	196	-	21.4	21.4	-	100	100	-	0.51	0.51	-	2.38	2.38
大磯町	-	12	12	-	0	0	-	-	-	-	-	-	-	-	-
二宮町	-	6	6	-	0	0	-	-	-	-	-	-	-	-	-
中井町	-	-	-	-	-	-	-	-	-	-	-	-	-	-	-
大井町	-	-	-	-	-	-	-	-	-	-	-	-	-	-	-
松田町	-	10	10	-	0	0	-	-	-	-	-	-	-	-	-
山北町	-	10	10	-	0	0	-	-	-	-	-	-	-	-	-
開成町	-	30	30	-	0	0	-	-	-	-	-	-	-	-	-
箱根町	-	-	-	-	-	-	-	-	-	-	-	-	-	-	-
真鶴町	-	-	-	-	-	-	-	-	-	-	-	-	-	-	-
湯河原町	-	-	-	-	-	-	-	-	-	-	-	-	-	-	-
愛川町	-	-	-	-	-	-	-	-	-	-	-	-	-	-	-
清川村	-	-	-	-	-	-	-	-	-	-	-	-	-	-	-

大腸がん

自治体名	令和2年度プロセス指標値(男女計 40～74歳)														
	受診者数(人)			要精検率(%)			精検受診率(%)			がん発見率(%)			陽性反応適中度(%)		
	集団	個別	計	集団	個別	計	集団	個別	計	集団	個別	計	集団	個別	計
全国	2,094,094	2,920,678	5,014,772	9.9	7.1	6.6	75.9	68.7	71.4	0.16	0.22	0.20	2.76	3.10	2.98
神奈川県	24,687	241,799	266,486	4.9	8.4	8.1	77.5	59.4	60.4	0.15	0.27	0.26	3.00	3.20	3.19
横浜市	-	82,532	82,532	-	9.1	9.1	-	48.6	48.6	-	0.31	0.31	-	3.37	3.37
川崎市	-	41,512	41,512	-	8.0	8.0	-	67.9	67.9	-	0.26	0.26	-	3.31	3.31
相模原市	1,825	22,249	24,074	4.5	7.5	7.3	80.7	75.7	75.9	0.16	0.32	0.31	3.61	4.25	4.22
横須賀市	1,115	11,142	12,257	4.2	7.3	7.1	85.1	77.1	77.6	0.09	0.29	0.27	2.13	3.91	3.82
平塚市	2,131	3,826	5,957	6.3	8.0	7.4	79.1	75.9	76.9	0.33	0.63	0.52	5.22	7.82	7.03
鎌倉市	-	8,775	8,775	-	7.2	7.2	-	65.7	65.7	-	0.19	0.19	-	2.70	2.70
藤沢市	-	22,392	22,392	-	8.2	8.2	-	52.5	52.5	-	0.19	0.19	-	2.35	2.35
小田原市	35	7,734	7,769	11.4	9.9	9.9	50.0	76.1	75.9	2.86	0.25	0.26	25.00	2.48	2.60
茅ヶ崎市	508	11,234	11,742	5.7	7.1	7.0	79.3	60.7	61.3	0.20	0.17	0.17	3.45	2.38	2.42
逗子市	734	841	1,575	7.8	5.4	6.5	73.7	46.7	61.8	0	0.24	0.13	0	4.44	1.96
三浦市	485	973	1,458	8.2	8.6	8.5	87.5	71.4	76.6	0	0.31	0.21	0	3.57	2.42
秦野市	5,670	-	5,670	3.4	-	3.4	85.9	-	85.9	0.11	-	0.11	3.14	-	3.14
厚木市	-	9,227	9,227	-	8.2	8.2	-	43.5	43.5	-	0.12	0.12	-	1.45	1.45
大和市	1,591	7,658	9,249	3.0	11.1	9.7	83.3	68.4	69.2	0.13	0.34	0.30	4.17	3.07	3.13
伊勢原市	1,263	-	1,263	4.7	-	4.7	88.1	-	88.1	0.16	-	0.16	3.39	-	3.39
海老名市	721	1,763	2,484	4.4	7.1	6.4	78.1	79.4	79.1	0	0.23	0.16	0	3.17	2.53
座間市	1,011	1,543	2,554	6.4	8.2	7.5	75.4	68.5	70.8	0.10	0.19	0.16	1.54	2.36	2.08
南足柄市	726	820	1,546	4.3	6.2	5.3	61.3	37.3	46.3	0	0.12	0.06	0	1.96	1.22
綾瀬市	849	1,970	2,819	4.9	9.8	8.3	61.9	66.8	66.0	0	0.15	0.11	0	1.55	1.28
葉山町	544	420	964	7.2	5.7	6.5	69.2	37.5	57.1	0	0	0	0	0	0
寒川町	196	1,901	2,097	3.1	6.9	6.5	66.7	68.7	68.6	0	0.11	0.10	0	1.53	1.46
大磯町	775	820	1,595	4.9	9.6	7.3	63.2	34.2	43.6	0.39	0.12	0.25	7.89	1.27	3.42
二宮町	144	1,126	1,270	2.8	7.0	6.5	100	78.5	79.5	0.69	0	0.08	25.00	0	1.20
中井町	416	-	416	8.7	-	8.7	83.3	-	83.3	0	-	0	0	-	0
大井町	272	-	272	4.0	-	4.0	45.5	-	45.5	0	-	0	0	-	0
松田町	606	-	606	5.8	-	5.8	65.7	-	65.7	0.50	-	0.50	8.57	-	8.57
山北町	398	-	398	4.5	-	4.5	72.2	-	72.2	0	-	0	0	-	0
開成町	-	224	224	-	8.9	8.9	-	0	0	-	0	0	-	0	0
箱根町	266	436	702	5.3	7.8	6.8	71.4	67.6	68.8	0.38	1.15	0.85	7.14	14.71	12.50
真鶴町	113	2	115	6.2	0	6.1	100	-	100	0	-	0	0	-	0
湯河原町	421	587	1,008	6.2	16.0	11.9	50.0	78.7	72.5	0.24	0.34	0.30	3.85	2.13	2.50
愛川町	1,638	92	1,730	5.8	5.4	5.8	76.8	40.0	75.0	0.18	0	0.17	3.16	0	3.00
清川村	234	-	234	3.8	-	3.8	77.8	-	77.8	0	-	0	0	-	0

肺がん

自治体名	令和2年度プロセス指標値(男女計 40～74歳)														
	受診者数(人)			要精検率(%)			精検受診率(%)			がん発見率(%)			陽性反応適中度(%)		
	集団	個別	計	集団	個別	計	集団	個別	計	集団	個別	計	集団	個別	計
全国	2,248,017	2,111,989	4,360,006	1.5	2.0	1.8	86.2	81.2	83.4	0.04	0.04	0.04	2.78	1.93	2.31
神奈川県	16,778	241,499	258,277	1.3	2.7	2.6	78.7	77.5	77.5	0.04	0.04	0.04	2.71	1.36	1.41
横浜市	921	57,470	58,391	5.1	3.3	3.4	57.4	66.4	66.2	0.11	0.03	0.03	2.13	0.89	0.92
川崎市	-	45,440	45,440	-	2.3	2.3	-	78.3	78.3	-	0.04	0.04	-	1.70	1.70
相模原市	1,790	22,896	24,686	0.8	2.3	2.2	85.7	88.4	88.3	0	0.01	0.01	0	0.56	0.55
横須賀市	1,034	12,838	13,872	3.6	5.7	5.5	89.2	85.4	85.6	0	0.09	0.08	0	1.52	1.44
平塚市	-	10,900	10,900	-	3.1	3.1	-	92.0	92.0	-	0.02	0.02	-	0.60	0.60
鎌倉市	-	9,163	9,163	-	1.8	1.8	-	88.7	88.7	-	0.03	0.03	-	1.79	1.79
藤沢市	-	25,061	25,061	-	2.0	2.0	-	73.7	73.7	-	0.02	0.02	-	0.80	0.80
小田原市	41	8,473	8,514	9.8	4.7	4.8	50.0	93.8	93.3	0	0.05	0.05	0	1.00	0.99
茅ヶ崎市	-	12,262	12,262	-	1.8	1.8	-	83.0	83.0	-	0.06	0.06	-	3.14	3.14
逗子市	683	508	1,191	0.7	3.3	1.8	80.0	70.6	72.7	0.15	0	0.08	20.00	0	4.55
三浦市	442	1,091	1,533	0.9	2.8	2.3	100	77.4	80.0	0	0	0	0	0	0
秦野市	2,623	3,341	5,964	0.7	0.4	0.5	100	85.7	93.8	0.04	0.03	0.03	5.56	7.14	6.25
厚木市	-	10,584	10,584	-	1.6	1.6	-	56.0	56.0	-	0.03	0.03	-	1.81	1.81
大和市	1,559	7,695	9,254	0.8	0.6	0.6	83.3	89.4	88.1	0.13	0.10	0.11	16.67	17.02	16.95
伊勢原市	325	1,568	1,893	1.5	3.4	3.1	100	87.0	88.1	0	0.06	0.05	0	1.85	1.69
海老名市	525	-	525	0.6	-	0.6	100	-	100	0.19	-	0.19	33.33	-	33.33
座間市	-	2,489	2,489	-	4.2	4.2	-	84.6	84.6	-	0.04	0.04	-	0.96	0.96
南足柄市	701	948	1,649	0.3	4.5	2.7	100	79.1	80.0	0	0.11	0.06	0	2.33	2.22
綾瀬市	749	1,984	2,733	0.9	2.7	2.2	100	64.2	68.3	0	0.05	0.04	0	1.89	1.67
葉山町	515	252	767	0.8	6.0	2.5	75.0	86.7	84.2	0	0	0	0	0	0
寒川町	164	2,333	2,497	0.6	1.6	1.6	0	65.8	64.1	0	0.17	0.16	0	10.53	10.26
大磯町	690	1,052	1,742	1.7	1.0	1.3	75.0	36.4	56.5	0	0	0	0	0	0
二宮町	41	1,474	1,515	0	1.0	1.0	-	73.3	73.3	-	0	0	-	0	0
中井町	350	-	350	0.9	-	0.9	100	-	100	0	-	0	0	-	0
大井町	1	646	647	0	0.8	0.8	-	0	0	-	0	0	-	0	0
松田町	585	-	585	2.1	-	2.1	66.7	-	66.7	0	-	0	0	-	0
山北町	398	-	398	1.0	-	1.0	75.0	-	75.0	0	-	0	0	-	0
開成町	-	159	159	-	4.4	4.4	-	0	0	-	0	0	-	0	0
箱根町	256	426	682	0	4.0	2.5	-	94.1	94.1	-	0	0	-	0	0
真鶴町	348	4	352	1.7	25.0	2.0	83.3	100	85.7	0	0	0	0	0	0
湯河原町	432	442	874	0.2	8.6	4.5	100	73.7	74.4	0	0	0	0	0	0
愛川町	1,382	-	1,382	1.3	-	1.3	77.8	-	77.8	0	-	0	0	-	0
清川村	223	-	223	0.9	-	0.9	50.0	-	50.0	0	-	0	0	-	0

【新潟県】 都道府県別がん検診実施状況

1 指針に基づくがん検診実施状況(新潟県)

表1 指針に基づく検診実施状況(令和4年度の検診実施状況)

	実施したと回答した市区町村割合(%)				
	胃 ^{*1}	大腸	肺	乳	子宮頸
集計対象市区町村数	30	30	30	29	29
集計対象市区町村割合(%)	100	100	100	96.7	96.7
指針に基づく対象年齢で検診を実施した ^{*1 *2}	0	76.7	70.0	100	96.6
指針に基づく受診間隔 [*] で検診を実施した ^{*1 *2}	3.3	100	96.7	51.7	51.7

*1 平成28年2月の指針改定に伴い、胃がん検診ではそれまで対象年齢は「40歳以上、上限制限なし」、受診間隔は「年1回」であったのが、それぞれ「50歳以上、上限制限なし(ただし、胃部エックス線検査については、当分の間、40歳以上の者を対象としても差し支えない。)」 「同一人にとって受診機会は毎年あるが、原則2年に1回の受診間隔(ただし、胃部エックス線検査については、当分の間、年1回実施しても差し支えない)」に変更された。
よって、平成29年度調査(平成28年度検診体制)以降は、胃がん検診の対象年齢は「50歳以上、上限制限なし」、受診間隔は「2年に1回」と回答した場合のみ指針に基づくものとして集計している。

*2 令和3年度調査(令和2年度検診体制)以降、指針に基づく検診方法(14ページ参照)の対象年齢と受診間隔の回答をもとに集計した。

表2 指針に基づかない検診実施状況(令和4年度の検診実施状況)

	実施したと回答した市区町村割合(%)
集計対象市区町村数	30
集計対象市区町村割合(%)	100
指針以外の何らかの部位で検診を実施した	93.3
前立腺がん検診(PSA検査)を実施した	93.3
子宮体がん検診(細胞診)を実施した	3.3
エコーによる検診(肝臓、卵巣、甲状腺)を実施した	3.3
その他の何らかの検診を実施した	3.3

2 市区町村用がん検診チェックリスト実施率(新潟県)

表3 チェックリスト実施率(全項目)

	実施したと回答した市区町村割合(%)											
	胃		胃		大腸		肺		乳		子宮頸	
	(エックス線) 集団	(エックス線) 個別	(内視鏡) 集団	(内視鏡) 個別	集団	個別	集団	個別	集団	個別	集団	個別
集計対象市区町村数	29	1	0	2	29	4	29	0	26	14	24	23
集計対象市区町村割合(%)	96.7	3.3	0	6.7	96.7	13.3	96.7	0	86.7	46.7	80.0	76.7
チェックリスト全項目の実施率*	97.9	98.1	-	95.2	97.5	97.6	97.8	-	97.8	97.8	98.0	95.6

表4 チェックリスト実施率(令和4年度の検診体制整備に関する項目)

	実施したと回答した市区町村割合(%)											
	胃		胃		大腸		肺		乳		子宮頸	
	(エックス線) 集団	(エックス線) 個別	(内視鏡) 集団	(内視鏡) 個別	集団	個別	集団	個別	集団	個別	集団	個別
集計対象市区町村数	30	1	0	2	29	4	30	0	26	17	24	25
集計対象市区町村割合(%)	100	3.3	0	6.7	96.7	13.3	100	0	86.7	56.7	80.0	83.3
[1] 検診対象者												
1-1 対象者全員の氏名を記載した名簿を、住民台帳などに基づいて作成したか*	100	100	-	100	100	100	100	-	100	100	100	100
1-2 対象者全員に、個別に受診勧奨を行ったか*	90.0	100	-	100	89.7	100	90.0	-	88.5	94.1	87.5	88.0
1-3 受診勧奨を行った住民のうち未受診者全員に対し、再度の受診勧奨を個人毎(手紙・電話・訪問等)に行ったか	43.3	0	-	0	48.3	0	46.7	-	50.0	52.9	54.2	44.0
1-4 対象者数(推計でも可)を把握したか*	100	100	-	100	100	100	100	-	100	100	100	100
[2] 受診者の情報管理												
2-1 個人別の受診(記録)台帳またはデータベースを作成したか*	100	100	-	100	100	100	100	-	100	100	100	100
2-2 過去5年間の受診歴を記録しているか*	100	100	-	100	100	100	100	-	100	100	100	100
[3] 受診者への説明、及び要精検者への説明												
3-1 受診勧奨時に、「検診機関用チェックリスト 1.受診者への説明」が全項目記載された資料を、全員に個別配布したか*	100	100	-	100	100	100	100	-	100	100	100	92.0
3-2 要精検者全員に対し、受診可能な精密検査機関名(医療機関名)の一覧を提示したか*	96.7	100	-	100	100	100	93.3	-	100	100	95.8	84.0
3-3 上記(3-2)の一覧に掲載したすべての精密検査機関には、あらかじめ精密検査結果の報告を依頼したか*	93.3	100	-	100	96.6	100	90.0	-	100	100	95.8	84.0
[4] 精密検査結果の把握、精密検査未受診者の特定と受診勧奨												
4-1 精密検査方法及び、精密検査(治療)結果を把握したか*	100	100	-	100	100	100	100	-	100	100	100	96.0
4-2 精密検査方法及び、精密検査(治療)結果が不明の者については、本人もしくは精密検査機関への照会等により、結果を確認したか*	100	100	-	100	100	100	100	-	100	100	100	96.0
4-3 個人毎の精密検査方法及び、精密検査(治療)結果を、市区町村、検診機関(医療機関)、精密検査機関が共有したか*	100	100	-	100	100	100	100	-	100	100	100	96.0
4-4 過去5年間の精密検査方法及び、精密検査(治療)結果を記録しているか*	100	100	-	100	100	100	100	-	100	100	100	96.0
4-5 精密検査未受診と精密検査結果未把握を定義に従って区別し、精密検査未受診者を特定したか*	96.7	100	-	100	96.6	100	96.7	-	96.2	100	100	92.0
4-6 精密検査未受診者に精密検査の受診勧奨を行ったか*	100	100	-	100	100	100	100	-	100	100	95.8	92.0
[5] 地域保健・健康増進事業報告												
5-1 がん検診結果や精密検査結果の最終報告(令和3年度地域保健・健康増進事業報告)を行ったか*	100	100	-	100	100	100	100	-	100	100	100	100
5-2 がん検診の結果について、地域保健・健康増進事業報告の全項目を計上できるよう、委託先(検診機関(医療機関)、医師会など)に報告を求めたか*	100	100	-	100	100	100	100	-	100	100	100	96.0
5-3 がん検診の結果について、委託先からの報告内容が地域保健・健康増進事業報告を網羅できていない場合、改善を求めたか*	100	100	-	100	100	100	100	-	100	100	100	96.0
5-4 精密検査結果について、地域保健・健康増進事業報告の全項目を計上できるよう、委託先(検診機関(医療機関)、精密検査機関、医師会など)に報告を求めたか*	100	100	-	100	100	100	100	-	100	100	100	96.0
5-5 精密検査結果について、委託先からの報告内容が地域保健・健康増進事業報告を網羅できていない場合、改善を求めたか*	100	100	-	100	100	100	100	-	100	100	100	96.0
[6] 検診機関(医療機関)の質の担保												
6-1 委託先検診機関(医療機関)を、仕様書の内容に基づいて選定したか*	100	100	-	100	100	100	100	-	100	100	100	100
6-2 仕様書(もしくは実施要綱)の内容は、「仕様書に明記すべき必要最低限の精度管理項目」を満たしたか*	80.0	0	-	100	82.8	100	83.3	-	80.8	76.5	83.3	80.0
6-3 検診終了後に、委託先検診機関(医療機関)で仕様書(もしくは実施要綱)の内容が遵守されたことを確認したか*	80.0	100	-	50.0	79.3	75.0	80.0	-	84.6	82.4	79.2	84.0
6-4 検診機関(医療機関)に精度管理評価を個別にフィードバックしたか*	90.0	100	-	50.0	89.7	75.0	90.0	-	88.5	94.1	87.5	92.0
6-5 「検診機関用チェックリスト」の遵守状況をフィードバックしたか*	93.3	100	-	50.0	89.7	75.0	90.0	-	88.5	94.1	87.5	84.0
6-6 検診機関(医療機関)毎のプロセス指標値を集計してフィードバックしたか*	86.7	100	-	50.0	86.2	75.0	86.7	-	88.5	82.4	87.5	80.0
6-7 上記(6-4,6-5,6-6)の結果をふまえ、課題のある検診機関(医療機関)に改善策をフィードバックしたか*	86.7	100	-	50.0	86.2	75.0	86.7	-	88.5	76.5	87.5	76.0

表5 チェックリスト実施率（令和2年度の精度管理指標の把握に関する項目）

	実施したと回答した市区町村割合(%)											
	胃		胃		大腸		肺		乳		子宮頸	
	(エックス線)		(内視鏡)		集団	個別	集団	個別	集団	個別	集団	個別
	集団	個別	集団	個別								
集計対象市区町村数	29	1	2	2	29	4	29	0	29	14	27	23
集計対象市区町村割合(%)	96.7	3.3	6.7	6.7	96.7	13.3	96.7	0	96.7	46.7	90.0	76.7
【7】 受診率（受診者数）の集計												
7-1 受診率を集計したか*	100	100	100	100	100	100	100	-	100	100	100	100
7-2 受診率を性別・年齢5歳階級別に集計したか*	100	100	100	100	100	100	100	-	100	100	100	100
7-3 受診者数を検診機関別に集計したか*	100	100	100	100	100	100	100	-	100	100	100	100
7-4 受診者数を検診受診歴別に集計したか*	100	100	100	100	100	100	100	-	100	100	100	100
【8】 要精検率の集計												
8-1 要精検率を集計したか*	100	100	100	100	100	100	100	-	100	100	100	100
8-2 要精検率を性別・年齢5歳階級別に集計したか*	100	100	100	100	100	100	100	-	100	100	100	100
8-3 要精検率を検診機関別に集計したか*	100	100	100	100	100	100	100	-	100	100	100	95.7
8-4 要精検率を検診受診歴別に集計したか*	100	100	100	100	100	100	100	-	100	100	100	100
【9】 精検受診率の集計												
9-1 精検受診率を集計したか*	100	100	100	100	100	100	100	-	100	100	100	100
9-2 精検受診率を性別・年齢5歳階級別に集計したか*	100	100	100	100	100	100	100	-	100	100	100	100
9-3 精検受診率を検診機関別に集計したか*	100	100	100	100	100	100	100	-	100	100	100	95.7
9-4 精検受診率を検診受診歴別に集計したか*	100	100	100	100	100	100	100	-	100	100	100	100
【10】 精検未受診率の集計												
10-1 精検未受診率を集計したか*	100	100	100	100	100	100	100	-	100	100	100	100
【11】 がん発見率の集計												
11-1 がん発見率を集計したか*	100	100	100	100	100	100	100	-	100	100	100	100
11-2 がん発見率を性別・年齢5歳階級別に集計したか*	100	100	100	100	100	100	100	-	100	100	100	100
11-3 がん発見率を検診機関別に集計したか*	100	100	100	100	100	100	100	-	100	100	100	95.7
11-4 がん発見率を検診受診歴別に集計したか*	100	100	100	100	100	100	100	-	100	100	100	100
11-5 がん発見率を検査方法別に集計したか*	-	-	-	-	-	-	-	-	100	100	-	-
【12】 陽性反応適中度の集計												
12-1 陽性反応適中度を集計したか*	100	100	100	100	96.6	100	100	-	100	100	100	100
12-2 陽性反応適中度を性別・年齢5歳階級別に集計したか*	100	100	100	100	96.6	100	100	-	100	100	100	100
12-3 陽性反応適中度を検診機関別に集計したか*	100	100	100	100	96.6	100	100	-	100	100	100	95.7
12-4 陽性反応適中度を検診受診歴別に集計したか*	100	100	100	100	96.6	100	100	-	100	100	100	100
12-5 陽性反応適中度を検査方法別に集計したか*	-	-	-	-	-	-	-	-	100	100	-	-
【13】 早期がん割合の集計												
13-1 早期がん割合を集計したか*	100	100	100	100	100	100	100	-	96.6	100	-	-
13-2 早期がん割合を性別・年齢5歳階級別に集計したか*	100	100	100	100	100	100	100	-	96.6	100	-	-
13-3 早期がん割合を検診機関別に集計したか*	96.6	100	100	100	96.6	100	96.6	-	93.1	100	-	-
13-4 早期がん割合を検診受診歴別に集計したか*	100	100	100	100	100	100	100	-	96.6	100	-	-
13-5 早期がん割合を検査方法別に集計したか*	-	-	-	-	-	-	-	-	96.6	100	-	-
【14】 粘膜内がん、非浸潤がんの集計												
14-1 粘膜内がんを集計したか*	96.6	100	100	100	93.1	100	-	-	-	-	-	-
14-1 非浸潤がんを集計したか*	-	-	-	-	-	-	-	-	96.6	100	-	-
【15】 上皮内病変（CIN・AISなど）数の集計												
15-1 上皮内病変(CIN・AISなど)数を集計したか(区分毎)*	-	-	-	-	-	-	-	-	-	-	100	100
15-2 上皮内病変(CIN・AISなど)数を年齢5歳階級別に集計したか(区分毎)*	-	-	-	-	-	-	-	-	-	-	100	100
15-3 上皮内病変(CIN・AISなど)数を検診機関別に集計したか(区分毎)*	-	-	-	-	-	-	-	-	-	-	100	95.7
15-4 上皮内病変(CIN・AISなど)数を検診受診歴別に集計したか(区分毎)*	-	-	-	-	-	-	-	-	-	-	100	100
【16】 進行度がA期のがん割合の集計												
16-1 進行度がA期のがん割合を集計したか*	-	-	-	-	-	-	-	-	-	-	100	100
16-2 進行度がA期のがん割合を年齢5歳階級別に集計したか*	-	-	-	-	-	-	-	-	-	-	100	100
16-3 進行度がA期のがん割合を検診機関別に集計したか*	-	-	-	-	-	-	-	-	-	-	100	91.3
16-4 進行度がA期のがん割合を検診受診歴別に集計したか*	-	-	-	-	-	-	-	-	-	-	100	100

* 「事業評価のためのチェックリスト・市区町村用」に記載されている項目

国立がん研究センター がん情報サービス https://ganjoho.jp/med_pro/pre_scr/screening/check_list.html

3 プロセス指標値(新潟県)

表6 市区町村別のプロセス指標値

胃がん(エックス線)

自治体名	受診者数(人)			令和2年度プロセス指標値(男女計 50~74歳)											
	集団	個別	計	要精検率(%)			精検受診率(%)			がん発見率(%)			陽性反応適中度(%)		
				集団	個別	計	集団	個別	計	集団	個別	計	集団	個別	計
全国	930,727	316,162	1,246,889	6.4	6.7	6.5	83.5	74.8	81.2	0.11	0.09	0.11	1.73	1.41	1.65
新潟県	39,101	9,338	48,439	5.8	6.8	6.0	90.5	83.2	88.9	0.17	0.17	0.17	2.90	2.53	2.82
新潟市	2,689	8,010	10,699	5.0	5.2	5.1	93.3	81.4	84.3	0.26	0.14	0.17	5.19	2.66	3.28
長岡市	4,406	-	4,406	3.1	-	3.1	95.7	-	95.7	0.11	-	0.11	3.62	-	3.62
三条市	2,724	-	2,724	7.2	-	7.2	93.9	-	93.9	0.26	-	0.26	3.57	-	3.57
柏崎市	2,267	-	2,267	4.3	-	4.3	88.8	-	88.8	0.18	-	0.18	4.08	-	4.08
新発田市	2,306	1,328	3,634	9.0	16.5	11.8	90.9	86.8	88.8	0.39	0.38	0.39	4.33	2.28	3.28
小千谷市	1,334	-	1,334	4.2	-	4.2	94.6	-	94.6	0.15	-	0.15	3.57	-	3.57
加茂市	581	-	581	5.3	-	5.3	90.3	-	90.3	0	-	0	0	-	0
十日町市	2,081	-	2,081	3.1	-	3.1	92.2	-	92.2	0.05	-	0.05	1.56	-	1.56
見附市	1,135	-	1,135	3.7	-	3.7	81.0	-	81.0	0	-	0	0	-	0
村上市	1,534	-	1,534	7.4	-	7.4	94.7	-	94.7	0.13	-	0.13	1.77	-	1.77
燕市	1,454	-	1,454	2.5	-	2.5	100	-	100	0.14	-	0.14	5.41	-	5.41
糸魚川市	931	-	931	13.0	-	13.0	88.4	-	88.4	0	-	0	0	-	0
妙高市	969	-	969	8.3	-	8.3	87.5	-	87.5	0.10	-	0.10	1.25	-	1.25
五泉市	1,095	-	1,095	3.4	-	3.4	78.4	-	78.4	0.09	-	0.09	2.70	-	2.70
上越市	3,810	-	3,810	10.6	-	10.6	84.3	-	84.3	0.13	-	0.13	1.24	-	1.24
阿賀野市	1,044	-	1,044	8.7	-	8.7	91.2	-	91.2	0.19	-	0.19	2.20	-	2.20
佐渡市	1,955	-	1,955	4.8	-	4.8	93.6	-	93.6	0.31	-	0.31	6.38	-	6.38
魚沼市	1,419	-	1,419	3.9	-	3.9	96.4	-	96.4	0.21	-	0.21	5.45	-	5.45
南魚沼市	2,054	-	2,054	3.9	-	3.9	87.7	-	87.7	0.15	-	0.15	3.70	-	3.70
胎内市	550	-	550	9.3	-	9.3	94.1	-	94.1	0.18	-	0.18	1.96	-	1.96
聖籠町	380	-	380	11.1	-	11.1	95.2	-	95.2	0	-	0	0	-	0
弥彦村	416	-	416	3.6	-	3.6	93.3	-	93.3	0	-	0	0	-	0
田上町	468	-	468	4.9	-	4.9	87.0	-	87.0	0.21	-	0.21	4.35	-	4.35
阿賀町	363	-	363	6.9	-	6.9	96.0	-	96.0	0.83	-	0.83	12.00	-	12.00
出雲崎町	163	-	163	0.6	-	0.6	100	-	100	0	-	0	0	-	0
湯沢町	208	-	208	4.3	-	4.3	88.9	-	88.9	0	-	0	0	-	0
津南町	384	-	384	1.3	-	1.3	80.0	-	80.0	0	-	0	0	-	0
刈羽村	102	-	102	1.0	-	1.0	100	-	100	0.98	-	0.98	100	-	100
関川村	279	-	279	8.2	-	8.2	91.3	-	91.3	0	-	0	0	-	0
粟島浦村	-	-	-	-	-	-	-	-	-	-	-	-	-	-	-

胃がん(内視鏡)

自治体名	受診者数(人)			令和2年度プロセス指標値(男女計 50~74歳)											
	集団	個別	計	要精検率(%)			精検受診率(%)			がん発見率(%)			陽性反応適中度(%)		
				集団	個別	計	集団	個別	計	集団	個別	計	集団	個別	計
全国	12,824	645,746	658,570	4.3	7.1	7.1	80.4	93.0	92.8	0.23	0.29	0.29	5.25	4.08	4.10
新潟県	-	13,410	13,410	-	5.7	5.7	-	98.8	98.8	-	0.54	0.54	-	9.41	9.41
新潟市	-	13,022	13,022	-	5.8	5.8	-	98.9	98.9	-	0.53	0.53	-	9.20	9.20
長岡市	-	-	-	-	-	-	-	-	-	-	-	-	-	-	-
三条市	-	-	-	-	-	-	-	-	-	-	-	-	-	-	-
柏崎市	-	-	-	-	-	-	-	-	-	-	-	-	-	-	-
新発田市	-	-	-	-	-	-	-	-	-	-	-	-	-	-	-
小千谷市	-	-	-	-	-	-	-	-	-	-	-	-	-	-	-
加茂市	-	-	-	-	-	-	-	-	-	-	-	-	-	-	-
十日町市	-	-	-	-	-	-	-	-	-	-	-	-	-	-	-
見附市	-	-	-	-	-	-	-	-	-	-	-	-	-	-	-
村上市	-	-	-	-	-	-	-	-	-	-	-	-	-	-	-
燕市	-	-	-	-	-	-	-	-	-	-	-	-	-	-	-
糸魚川市	-	-	-	-	-	-	-	-	-	-	-	-	-	-	-
妙高市	-	-	-	-	-	-	-	-	-	-	-	-	-	-	-
五泉市	-	-	-	-	-	-	-	-	-	-	-	-	-	-	-
上越市	-	-	-	-	-	-	-	-	-	-	-	-	-	-	-
阿賀野市	-	-	-	-	-	-	-	-	-	-	-	-	-	-	-
佐渡市	-	-	-	-	-	-	-	-	-	-	-	-	-	-	-
魚沼市	-	-	-	-	-	-	-	-	-	-	-	-	-	-	-
南魚沼市	-	-	-	-	-	-	-	-	-	-	-	-	-	-	-
胎内市	-	388	388	-	3.9	3.9	-	93.3	93.3	-	0.77	0.77	-	20.00	20.00
聖籠町	-	-	-	-	-	-	-	-	-	-	-	-	-	-	-
弥彦村	-	-	-	-	-	-	-	-	-	-	-	-	-	-	-
田上町	-	-	-	-	-	-	-	-	-	-	-	-	-	-	-
阿賀町	-	-	-	-	-	-	-	-	-	-	-	-	-	-	-
出雲崎町	-	-	-	-	-	-	-	-	-	-	-	-	-	-	-
湯沢町	-	-	-	-	-	-	-	-	-	-	-	-	-	-	-
津南町	-	-	-	-	-	-	-	-	-	-	-	-	-	-	-
刈羽村	-	-	-	-	-	-	-	-	-	-	-	-	-	-	-
関川村	-	-	-	-	-	-	-	-	-	-	-	-	-	-	-
粟島浦村	-	-	-	-	-	-	-	-	-	-	-	-	-	-	-

子宮頸がん

自治体名	令和2年度プロセス指標値(女 20~74歳)														
	受診者数(人)			要精検率(%)			精検受診率(%)			がん発見率(%)*			陽性反応適中度(%)*		
	集団	個別	計	集団	個別	計	集団	個別	計	集団	個別	計	集団	個別	計
全国	762,143	2,791,216	3,553,359	1.4	2.5	2.3	84.4	75.5	76.7	0.11	0.16	0.15	7.80	6.33	6.53
新潟県	19,102	34,630	53,732	1.3	2.4	2.0	90.6	85.1	86.3	0.08	0.17	0.14	6.53	6.91	6.83
新潟市	83	18,268	18,351	1.2	2.5	2.5	100	89.5	89.5	0	0.19	0.19	0	7.47	7.46
長岡市	2,462	855	3,317	0.5	2.0	0.9	100	88.2	93.3	0.08	0	0.06	15.38	0	6.67
三条市	-	1,585	1,585	-	1.8	1.8	-	78.6	78.6	-	0.19	0.19	-	10.71	10.71
柏崎市	895	895	1,790	0.9	2.7	1.8	87.5	91.7	90.6	0.11	0.22	0.17	12.50	8.33	9.38
新発田市	112	2,599	2,711	0	1.5	1.4	-	97.4	97.4	-	0.04	0.04	-	2.63	2.63
小千谷市	1,400	-	1,400	2.1	-	2.1	100	-	100	0	-	0	0	-	0
加茂市	354	-	354	2.0	-	2.0	100	-	100	0	-	0	0	-	0
十日町市	1,651	9	1,660	1.3	11.1	1.3	95.2	100	95.5	0.18	0	0.18	14.29	0	13.64
見附市	506	310	816	1.6	1.3	1.5	87.5	100	91.7	0	0.65	0.25	0	50.00	16.67
村上市	530	924	1,454	0.9	0.6	0.8	60.0	83.3	72.7	0	0	0	0	0	0
燕市	-	3,927	3,927	-	2.9	2.9	-	61.9	61.9	-	0.08	0.08	-	2.65	2.65
糸魚川市	490	261	751	1.2	1.9	1.5	66.7	80.0	72.7	0	0	0	0	0	0
妙高市	548	933	1,481	0.7	3.2	2.3	100	90.0	91.2	0	0.32	0.20	0	10.00	8.82
五泉市	609	746	1,355	0.5	2.0	1.3	66.7	93.3	88.9	0.16	0	0.07	33.33	0	5.56
上越市	2,390	2,112	4,502	1.3	3.4	2.3	93.5	80.3	84.3	0.04	0.24	0.13	3.23	7.04	5.88
阿賀野市	518	299	817	1.0	3.3	1.8	100	90.0	93.3	0.19	0.67	0.37	20.00	20.00	20.00
佐渡市	1,192	12	1,204	0.8	0	0.8	90.0	-	90.0	0.08	-	0.08	10.00	-	10.00
魚沼市	1,307	-	1,307	2.2	-	2.2	96.6	-	96.6	0.08	-	0.08	3.45	-	3.45
南魚沼市	1,847	-	1,847	1.8	-	1.8	82.4	-	82.4	0.11	-	0.11	5.88	-	5.88
胎内市	370	343	713	1.1	2.0	1.5	50.0	100	81.8	0	0.29	0.14	0	14.29	9.09
聖籠町	121	301	422	2.5	4.0	3.6	66.7	91.7	86.7	0	0.66	0.47	0	16.67	13.33
弥彦村	341	103	444	1.2	1.9	1.4	75.0	50.0	66.7	0	0	0	0	0	0
田上町	279	-	279	1.1	-	1.1	100	-	100	0.36	-	0.36	33.33	-	33.33
阿賀町	254	32	286	0.8	0	0.7	100	-	100	0	-	0	0	-	0
出雲崎町	105	20	125	2.9	0	2.4	66.7	-	66.7	0.95	-	0.80	33.33	-	33.33
湯沢町	250	-	250	1.6	-	1.6	100	-	100	0	-	0	0	-	0
津南町	278	8	286	1.8	0	1.7	100	-	100	0	-	0	0	-	0
刈羽村	47	61	108	2.1	1.6	1.9	100	100	100	0	0	0	0	0	0
蘭川村	163	27	190	0.6	0	0.5	100	-	100	0.61	-	0.53	100	-	100
粟島浦村	-	-	-	-	-	-	-	-	-	-	-	-	-	-	-

* 子宮頸がん検診のがん発見率・陽性反応適中度の算出には「CIN3以上(AIS含む)であった者」を含む

【富山県】都道府県別がん検診実施状況

1 指針に基づくがん検診実施状況(富山県)

表1 指針に基づく検診実施状況(令和4年度の検診実施状況)

	実施したと回答した市区町村割合(%)				
	胃 ^{*1}	大腸	肺	乳	子宮頸
集計対象市区町村数	15	15	15	15	15
集計対象市区町村割合(%)	100	100	100	100	100
指針に基づく対象年齢で検診を実施した ^{*1 *2}	0	86.7	13.3	60.0	93.3
指針に基づく受診間隔 [*] で検診を実施した ^{*1 *2}	13.3	100	100	26.7	33.3

*1 平成28年2月の指針改定に伴い、胃がん検診ではそれまで対象年齢は「40歳以上、上限制限なし」、受診間隔は「年1回」であったのが、それぞれ「50歳以上、上限制限なし(ただし、胃部エックス線検査については、当分の間、40歳以上の者を対象としても差し支えない。)」 「同一人にとって受診機会は毎年あるが、原則2年に1回の受診間隔(ただし、胃部エックス線検査については、当分の間、年1回実施しても差し支えない)」に変更された。
よって、平成29年度調査(平成28年度検診体制)以降は、胃がん検診の対象年齢は「50歳以上、上限制限なし」、受診間隔は「2年に1回」と回答した場合のみ指針に基づくものとして集計している。

*2 令和3年度調査(令和2年度検診体制)以降、指針に基づく検診方法(14ページ参照)の対象年齢と受診間隔の回答をもとに集計した。

表2 指針に基づかない検診実施状況(令和4年度の検診実施状況)

	実施したと回答した市区町村割合(%)
集計対象市区町村数	15
集計対象市区町村割合(%)	100
指針以外の何らかの部位で検診を実施した	100
前立腺がん検診(PSA検査)を実施した	100
子宮体がん検診(細胞診)を実施した	86.7
エコーによる検診(肝臓、卵巣、甲状腺)を実施した	0
その他の何らかの検診を実施した	20.0

2 市区町村用がん検診チェックリスト実施率(富山県)

表3 チェックリスト実施率(全項目)

	実施したと回答した市区町村割合(%)											
	胃		胃		大腸		肺		乳		子宮頸	
	(エックス線) 集団	(エックス線) 個別	(内視鏡) 集団	(内視鏡) 個別	集団	個別	集団	個別	集団	個別	集団	個別
集計対象市区町村数	15	12	1	14	14	12	15	9	15	14	15	15
集計対象市区町村割合(%)	100	80.0	6.7	93.3	93.3	80.0	100	60.0	100	93.3	100	100
チェックリスト全項目の実施率*	68.6	63.1	61.5	63.5	68.3	64.7	68.5	60.3	68.2	62.6	69.1	64.7

表4 チェックリスト実施率(令和4年度の検診体制整備に関する項目)

	実施したと回答した市区町村割合(%)											
	胃		胃		大腸		肺		乳		子宮頸	
	(エックス線) 集団	(エックス線) 個別	(内視鏡) 集団	(内視鏡) 個別	集団	個別	集団	個別	集団	個別	集団	個別
集計対象市区町村数	15	12	1	15	14	13	15	10	15	14	15	15
集計対象市区町村割合(%)	100	80.0	6.7	100	93.3	86.7	100	66.7	100	93.3	100	100
[1] 検診対象者												
1-1 対象者全員の氏名を記載した名簿を、住民台帳などに基づいて作成したか*	100	100	100	100	100	100	100	100	100	100	100	100
1-2 対象者全員に、個別に受診勧奨を行ったか*	93.3	83.3	0	93.3	85.7	100	93.3	100	93.3	92.9	93.3	93.3
1-3 受診勧奨を行った住民のうち未受診者全員に対し、再度の受診勧奨を個人毎(手紙・電話・訪問等)に行ったか	6.7	8.3	0	6.7	7.1	7.7	26.7	30.0	6.7	7.1	6.7	6.7
1-4 対象者数(推計でも可)を把握したか*	100	91.7	0	100	92.9	100	100	100	100	100	100	100
[2] 受診者の情報管理												
2-1 個人別の受診(記録)台帳またはデータベースを作成したか*	100	100	100	100	100	100	100	100	100	100	100	100
2-2 過去5年間の受診歴を記録しているか*	100	100	100	93.3	100	92.3	100	100	100	100	100	100
[3] 受診者への説明、及び要精検者への説明												
3-1 受診勧奨時に、「検診機関用チェックリスト 1.受診者への説明」が全項目記載された資料を、全員に個別配布したか*	66.7	41.7	100	60.0	57.1	38.5	46.7	40.0	73.3	50.0	73.3	33.3
3-2 要精検者全員に対し、受診可能な精密検査機関名(医療機関名)の一覧を提示したか*	13.3	8.3	0	13.3	14.3	15.4	13.3	10.0	6.7	7.1	13.3	13.3
3-3 上記(3-2)の一覧に掲載したすべての精密検査機関には、あらかじめ精密検査結果の報告を依頼したか*	13.3	8.3	0	13.3	14.3	15.4	13.3	10.0	6.7	7.1	13.3	13.3
[4] 精密検査結果の把握、精密検査未受診者の特定と受診勧奨												
4-1 精密検査方法及び、精密検査(治療)結果を把握したか*	86.7	100	100	86.7	85.7	100	86.7	90.0	86.7	85.7	86.7	86.7
4-2 精密検査方法及び、精密検査(治療)結果が不明の者については、本人もしくは精密検査機関への照会等により、結果を確認したか*	80.0	91.7	100	80.0	78.6	92.3	80.0	80.0	80.0	78.6	80.0	80.0
4-3 個人毎の精密検査方法及び、精密検査(治療)結果を、市区町村、検診機関(医療機関)、精密検査機関が共有したか*	86.7	91.7	100	80.0	85.7	92.3	86.7	80.0	86.7	78.6	86.7	86.7
4-4 過去5年間の精密検査方法及び、精密検査(治療)結果を記録しているか*	93.3	91.7	100	86.7	92.9	84.6	93.3	100	93.3	92.9	93.3	93.3
4-5 精密検査未受診と精密検査結果未把握を定義に従って区別し、精密検査未受診者を特定したか*	73.3	75.0	100	66.7	71.4	76.9	73.3	70.0	73.3	64.3	73.3	66.7
4-6 精密検査未受診者に精密検査の受診勧奨を行ったか*	80.0	91.7	100	73.3	78.6	92.3	80.0	80.0	80.0	78.6	80.0	80.0
[5] 地域保健・健康増進事業報告												
5-1 がん検診結果や精密検査結果の最終報告(令和3年度地域保健・健康増進事業報告)を行ったか*	100	100	100	100	100	100	100	100	100	100	100	100
5-2 がん検診の結果について、地域保健・健康増進事業報告の全項目を計上できるよう、委託先(検診機関(医療機関)、医師会など)に報告を求めたか*	100	100	100	100	100	100	100	100	100	100	100	100
5-3 がん検診の結果について、委託先からの報告内容が地域保健・健康増進事業報告を網羅できていない場合、改善を求めたか*	93.3	91.7	100	93.3	92.9	92.3	93.3	90.0	93.3	92.9	93.3	93.3
5-4 精密検査結果について、地域保健・健康増進事業報告の全項目を計上できるよう、委託先(検診機関(医療機関)、精密検査機関、医師会など)に報告を求めたか*	93.3	91.7	100	93.3	92.9	92.3	93.3	90.0	93.3	92.9	93.3	93.3
5-5 精密検査結果について、委託先からの報告内容が地域保健・健康増進事業報告を網羅できていない場合、改善を求めたか*	86.7	83.3	100	86.7	85.7	84.6	86.7	80.0	86.7	85.7	86.7	86.7
[6] 検診機関(医療機関)の質の担保												
6-1 委託先検診機関(医療機関)を、仕様書の内容に基づいて選定したか*	80.0	83.3	100	80.0	78.6	84.6	80.0	80.0	80.0	85.7	80.0	80.0
6-2 仕様書(もしくは実施要綱)の内容は、「仕様書に明記すべき必要最低限の精度管理項目」を満たしたか*	46.7	50.0	100	46.7	57.1	61.5	46.7	40.0	60.0	50.0	53.3	46.7
6-3 検診終了後に、委託先検診機関(医療機関)で仕様書(もしくは実施要綱)の内容が遵守されたことを確認したか*	13.3	16.7	0	13.3	7.1	15.4	6.7	10.0	13.3	14.3	20.0	6.7
6-4 検診機関(医療機関)に精度管理評価を個別にフィードバックしたか*	6.7	0	0	6.7	7.1	7.7	6.7	0	6.7	0	6.7	6.7
6-5 「検診機関用チェックリスト」の遵守状況をフィードバックしたか*	0	0	0	0	0	0	0	0	0	0	0	0
6-6 検診機関(医療機関)毎のプロセス指標値を集計してフィードバックしたか*	6.7	0	0	6.7	7.1	7.7	6.7	0	6.7	0	6.7	6.7
6-7 上記(6-4,6-5,6-6)の結果をふまえ、課題のある検診機関(医療機関)に改善策をフィードバックしたか*	6.7	0	0	6.7	7.1	7.7	6.7	0	6.7	0	6.7	6.7

表5 チェックリスト実施率（令和2年度の精度管理指標の把握に関する項目）

	実施したと回答した市区町村割合(%)											
	胃		胃		大腸		肺		乳		子宮頸	
	(エックス線)		(内視鏡)									
	集団	個別	集団	個別	集団	個別	集団	個別	集団	個別	集団	個別
集計対象市区町村数	15	13	1	14	14	12	15	9	15	14	15	15
集計対象市区町村割合(%)	100	86.7	6.7	93.3	93.3	80.0	100	60.0	100	93.3	100	100
【7】 受診率（受診者数）の集計												
7-1 受診率を集計したか*	93.3	84.6	100	85.7	92.9	83.3	93.3	77.8	93.3	85.7	93.3	86.7
7-2 受診率を性別・年齢5歳階級別に集計したか*	93.3	84.6	100	85.7	92.9	83.3	93.3	77.8	93.3	85.7	93.3	86.7
7-3 受診者数を検診機関別に集計したか*	93.3	84.6	100	85.7	92.9	83.3	93.3	77.8	93.3	85.7	93.3	86.7
7-4 受診者数を検診受診歴別に集計したか*	73.3	69.2	100	71.4	71.4	66.7	73.3	55.6	73.3	71.4	73.3	73.3
【8】 要精検率の集計												
8-1 要精検率を集計したか*	93.3	84.6	100	85.7	92.9	83.3	93.3	77.8	93.3	85.7	93.3	86.7
8-2 要精検率を性別・年齢5歳階級別に集計したか*	93.3	84.6	100	85.7	92.9	83.3	93.3	77.8	93.3	85.7	93.3	86.7
8-3 要精検率を検診機関別に集計したか*	73.3	46.2	100	50.0	78.6	41.7	73.3	44.4	73.3	57.1	73.3	60.0
8-4 要精検率を検診受診歴別に集計したか*	66.7	61.5	100	64.3	64.3	58.3	66.7	55.6	66.7	64.3	66.7	66.7
【9】 精検受診率の集計												
9-1 精検受診率を集計したか*	93.3	84.6	100	85.7	92.9	83.3	93.3	77.8	93.3	85.7	93.3	86.7
9-2 精検受診率を性別・年齢5歳階級別に集計したか*	93.3	84.6	100	85.7	92.9	83.3	93.3	77.8	93.3	85.7	93.3	86.7
9-3 精検受診率を検診機関別に集計したか*	73.3	53.8	100	50.0	78.6	41.7	73.3	44.4	73.3	57.1	73.3	60.0
9-4 精検受診率を検診受診歴別に集計したか*	66.7	61.5	100	64.3	64.3	58.3	66.7	55.6	66.7	64.3	66.7	66.7
【10】 精検未受診率の集計												
10-1 精検未受診率を集計したか*	93.3	84.6	100	85.7	92.9	83.3	93.3	77.8	93.3	85.7	93.3	86.7
【11】 がん発見率の集計												
11-1 がん発見率を集計したか*	80.0	76.9	100	78.6	85.7	83.3	86.7	77.8	80.0	71.4	80.0	73.3
11-2 がん発見率を性別・年齢5歳階級別に集計したか*	73.3	69.2	0	64.3	71.4	66.7	73.3	66.7	73.3	64.3	73.3	66.7
11-3 がん発見率を検診機関別に集計したか*	46.7	30.8	0	35.7	57.1	33.3	53.3	33.3	46.7	35.7	46.7	46.7
11-4 がん発見率を検診受診歴別に集計したか*	46.7	46.2	0	42.9	42.9	41.7	46.7	44.4	46.7	42.9	46.7	46.7
11-5 がん発見率を検査方法別に集計したか*	-	-	-	-	-	-	-	-	80.0	64.3	-	-
【12】 陽性反応適中度の集計												
12-1 陽性反応適中度を集計したか*	80.0	76.9	100	78.6	85.7	83.3	86.7	77.8	80.0	71.4	80.0	73.3
12-2 陽性反応適中度を性別・年齢5歳階級別に集計したか*	73.3	69.2	0	64.3	71.4	66.7	73.3	66.7	73.3	64.3	73.3	66.7
12-3 陽性反応適中度を検診機関別に集計したか*	53.3	38.5	0	35.7	57.1	41.7	60.0	33.3	46.7	42.9	46.7	40.0
12-4 陽性反応適中度を検診受診歴別に集計したか*	40.0	38.5	0	35.7	42.9	33.3	40.0	33.3	40.0	35.7	40.0	40.0
12-5 陽性反応適中度を検査方法別に集計したか*	-	-	-	-	-	-	-	-	73.3	57.1	-	-
【13】 早期がん割合の集計												
13-1 早期がん割合を集計したか*	60.0	53.8	0	57.1	57.1	66.7	53.3	44.4	60.0	50.0	-	-
13-2 早期がん割合を性別・年齢5歳階級別に集計したか*	60.0	53.8	0	50.0	57.1	58.3	53.3	44.4	53.3	42.9	-	-
13-3 早期がん割合を検診機関別に集計したか*	40.0	23.1	0	21.4	42.9	25.0	33.3	11.1	33.3	21.4	-	-
13-4 早期がん割合を検診受診歴別に集計したか*	40.0	38.5	0	35.7	35.7	41.7	40.0	33.3	40.0	35.7	-	-
13-5 早期がん割合を検査方法別に集計したか*	-	-	-	-	-	-	-	-	60.0	50.0	-	-
【14】 粘膜内がん、非浸潤がんの集計												
14-1 粘膜内がんを集計したか*	53.3	38.5	0	50.0	50.0	50.0	-	-	-	-	-	-
14-1 非浸潤がんを集計したか*	-	-	-	-	-	-	-	-	40.0	35.7	-	-
【15】 上皮内病変（CIN・AISなど）数の集計												
15-1 上皮内病変（CIN・AISなど）数を集計したか（区分毎）*	-	-	-	-	-	-	-	-	-	-	86.7	80.0
15-2 上皮内病変（CIN・AISなど）数を年齢5歳階級別に集計したか（区分毎）*	-	-	-	-	-	-	-	-	-	-	86.7	80.0
15-3 上皮内病変（CIN・AISなど）数を検診機関別に集計したか（区分毎）*	-	-	-	-	-	-	-	-	-	-	73.3	53.3
15-4 上皮内病変（CIN・AISなど）数を検診受診歴別に集計したか（区分毎）*	-	-	-	-	-	-	-	-	-	-	53.3	53.3
【16】 進行度がA期のがん割合の集計												
16-1 進行度がA期のがん割合を集計したか*	-	-	-	-	-	-	-	-	-	-	53.3	40.0
16-2 進行度がA期のがん割合を年齢5歳階級別に集計したか*	-	-	-	-	-	-	-	-	-	-	46.7	40.0
16-3 進行度がA期のがん割合を検診機関別に集計したか*	-	-	-	-	-	-	-	-	-	-	33.3	26.7
16-4 進行度がA期のがん割合を検診受診歴別に集計したか*	-	-	-	-	-	-	-	-	-	-	40.0	40.0

* 「事業評価のためのチェックリスト・市区町村用」に記載されている項目

国立がん研究センター がん情報サービス https://ganjoho.jp/med_pro/pre_scr/screening/check_list.html

3 プロセス指標値(富山県)

表6 市区町村別のプロセス指標値

胃がん(エックス線)

自治体名	受診者数(人)			令和2年度プロセス指標値(男女計 50~74歳)											
	集団	個別	計	要精検率(%)			精検受診率(%)			がん発見率(%)			陽性反応適中度(%)		
				集団	個別	計	集団	個別	計	集団	個別	計	集団	個別	計
全国	930,727	316,162	1,246,889	6.4	6.7	6.5	83.5	74.8	81.2	0.11	0.09	0.11	1.73	1.41	1.65
富山県	5,506	3,731	9,237	6.5	6.3	6.4	88.3	84.3	86.7	0.16	0.11	0.14	2.51	1.70	2.19
富山市	277	2,291	2,568	4.7	3.3	3.5	92.3	85.5	86.5	0	0.04	0.04	0	1.32	1.12
高岡市	575	167	742	8.9	15.0	10.2	84.3	96.0	88.2	0.52	1.20	0.67	5.88	8.00	6.58
魚津市	262	41	303	4.2	4.9	4.3	72.7	100	76.9	0	0	0	0	0	0
氷見市	105	383	488	10.5	8.6	9.0	81.8	87.9	86.4	0	0	0	0	0	0
滑川市	126	193	319	7.9	8.8	8.5	80.0	47.1	59.3	0	0	0	0	0	0
黒部市	314	11	325	6.4	9.1	6.5	95.0	100	95.2	0	0	0	0	0	0
礪波市	1,154	-	1,154	5.5	-	5.5	93.7	-	93.7	0.09	-	0.09	1.59	-	1.59
小矢部市	406	69	475	10.1	10.1	10.1	78.0	85.7	79.2	0	0	0	0	0	0
南礪波市	699	2	701	7.0	0	7.0	89.8	-	89.8	0.29	-	0.29	4.08	-	4.08
射水市	510	458	968	5.3	14.2	9.5	96.3	86.2	89.1	0	0.22	0.10	0	1.54	1.09
舟橋村	48	4	52	4.2	25.0	5.8	50.0	0	33.3	0	0	0	0	0	0
上市町	225	14	239	7.1	14.3	7.5	75.0	50.0	72.2	0	0	0	0	0	0
立山町	343	42	385	8.5	2.4	7.8	96.6	100	96.7	0.58	0	0.52	6.90	0	6.67
入善町	389	52	441	4.1	7.7	4.5	100	100	100	0.26	0	0.23	6.25	0	5.00
朝日町	73	4	77	0	25.0	1.3	-	100	100	-	0	0	-	0	0

胃がん(内視鏡)

自治体名	受診者数(人)			令和2年度プロセス指標値(男女計 50~74歳)											
	集団	個別	計	要精検率(%)			精検受診率(%)			がん発見率(%)			陽性反応適中度(%)		
				集団	個別	計	集団	個別	計	集団	個別	計	集団	個別	計
全国	12,824	645,746	658,570	4.3	7.1	7.1	80.4	93.0	92.8	0.23	0.29	0.29	5.25	4.08	4.10
富山県	300	13,851	14,151	1.0	8.1	8.0	100	98.1	98.1	0.33	0.38	0.38	33.33	4.71	4.79
富山市	-	4,279	4,279	-	5.4	5.4	-	99.6	99.6	-	0.47	0.47	-	8.58	8.58
高岡市	-	1,834	1,834	-	14.2	14.2	-	100	100	-	0.44	0.44	-	3.08	3.08
魚津市	-	1,093	1,093	-	6.5	6.5	-	100	100	-	0.46	0.46	-	7.04	7.04
氷見市	-	1,403	1,403	-	8.0	8.0	-	97.3	97.3	-	0.07	0.07	-	0.89	0.89
滑川市	-	1,026	1,026	-	5.0	5.0	-	100	100	-	0.29	0.29	-	5.88	5.88
黒部市	-	1,007	1,007	-	12.4	12.4	-	100	100	-	0.30	0.30	-	2.40	2.40
礪波市	-	-	-	-	-	-	-	-	-	-	-	-	-	-	-
小矢部市	-	456	456	-	7.5	7.5	-	100	100	-	0.22	0.22	-	2.94	2.94
南礪波市	300	546	846	1.0	10.3	7.0	100	100	100	0.33	0.92	0.71	33.33	8.93	10.17
射水市	-	652	652	-	11.2	11.2	-	100	100	-	0.15	0.15	-	1.37	1.37
舟橋村	-	16	16	-	0	0	-	-	-	-	-	-	-	-	-
上市町	-	288	288	-	8.7	8.7	-	100	100	-	0	0	-	0	0
立山町	-	204	204	-	13.7	13.7	-	100	100	-	1.96	1.96	-	14.29	14.29
入善町	-	674	674	-	3.3	3.3	-	22.7	22.7	-	0.15	0.15	-	4.55	4.55
朝日町	-	373	373	-	9.4	9.4	-	100	100	-	0.27	0.27	-	2.86	2.86

大腸がん

自治体名	受診者数(人)			令和2年度プロセス指標値(男女計 40~74歳)											
	集団	個別	計	要精検率(%)			精検受診率(%)			がん発見率(%)			陽性反応適中度(%)		
				集団	個別	計	集団	個別	計	集団	個別	計	集団	個別	計
全国	2,094,094	2,920,678	5,014,772	5.9	7.1	6.6	75.9	68.7	71.4	0.16	0.22	0.20	2.76	3.10	2.98
富山県	9,316	33,977	43,293	6.1	6.2	6.2	79.5	79.9	79.8	0.17	0.27	0.25	2.80	4.40	4.06
富山市	-	14,026	14,026	-	6.0	6.0	-	79.8	79.8	-	0.21	0.21	-	3.59	3.59
高岡市	1,443	5,169	6,612	7.1	7.5	7.4	75.7	86.8	84.5	0.21	0.39	0.35	2.91	5.17	4.69
魚津市	610	1,128	1,738	5.6	5.9	5.8	70.6	82.1	78.2	0	0.44	0.29	0	7.46	4.95
氷見市	188	2,298	2,486	9.6	6.0	6.3	55.6	74.8	72.6	0	0.22	0.20	0	3.60	3.18
滑川市	267	1,738	2,005	7.1	6.1	6.2	94.7	50.0	56.8	0	0.17	0.15	0	2.83	2.40
黒部市	509	868	1,377	2.8	10.4	7.6	92.9	82.2	83.7	0.20	0.23	0.22	7.14	2.22	2.88
礪波市	2,119	-	2,119	5.6	-	5.6	84.0	-	84.0	0.19	-	0.19	3.36	-	3.36
小矢部市	546	1,243	1,789	5.5	5.8	5.7	80.0	80.6	80.4	0	0.40	0.28	0	6.94	4.90
南礪波市	539	2,634	3,173	5.8	5.0	5.1	74.2	82.6	81.0	0.56	0.34	0.38	9.68	6.82	7.36
射水市	464	3,625	4,089	6.0	6.2	6.2	82.1	85.4	85.0	0.22	0.33	0.32	3.57	5.31	5.12
舟橋村	106	14	120	6.6	0	5.8	42.9	-	42.9	0	-	0	0	-	0
上市町	453	251	704	7.3	5.6	6.7	72.7	100	80.9	0	0	0	0	0	0
立山町	671	392	1,063	5.7	4.8	5.4	81.6	78.9	80.7	0.15	0.51	0.28	2.63	10.53	5.26
入善町	958	591	1,549	6.4	4.1	5.5	82.0	41.7	70.6	0.21	0	0.13	3.28	0	2.35
朝日町	443	-	443	8.4	-	8.4	91.9	-	91.9	0.23	-	0.23	2.70	-	2.70

肺がん

自治体名	受診者数(人)			令和2年度プロセス指標値(男女計 40~74歳)											
	集団	個別	計	要精検率(%)			精検受診率(%)			がん発見率(%)			陽性反応適中度(%)		
				集団	個別	計	集団	個別	計	集団	個別	計	集団	個別	計
全国	2,248,017	2,111,989	4,360,006	1.5	2.0	1.8	86.2	81.2	83.4	0.04	0.04	0.04	2.78	1.93	2.31
富山県	18,788	30,094	48,882	0.5	1.7	1.2	95.1	91.4	92.0	0.04	0.03	0.03	6.80	2.00	2.82
富山市	308	14,985	15,293	1.0	0.9	0.9	100	92.2	92.4	0	0.01	0.01	0	0.71	0.69
高岡市	1,401	5,252	6,653	0	1.2	1.0	-	96.9	96.9	-	0.08	0.06	-	6.15	6.15
魚津市	1,524	-	1,524	1.0	-	1.0	93.3	-	93.3	0.07	-	0.07	6.67	-	6.67
氷見市	136	2,943	3,079	0	3.1	3.0	-	89.1	89.1	-	0	0	-	0	0
滑川市	225	1,892	2,117	0.4	1.4	1.3	100	76.9	77.8	0	0.05	0.05	0	3.85	3.70
黒部市	2,410	-	2,410	0	-	0	-	-	-	-	-	-	-	-	-
礪波市	2,245	-	2,245	0	-	0	-	-	-	-	-	-	-	-	-
小矢部市	2,102	-	2,102	1.0	-	1.0	90.9	-	90.9	0.05	-	0.05	4.55	-	4.55
南礪波市	3,172	231	3,403	1.0	0	0.9	96.9	-	96.9	0.16	-	0.15	15.63	-	15.63
射水市	1,015	3,805	4,820	0.9	4.4	3.6	100	92.8	93.1	0	0.11	0.08	0	2.41	2.29
舟橋村	91	13	104	0	0	0	-	-	-	-	-	-	-	-	-
上市町	1,289	1	1,290	0.6	0	0.6	100	-	100	0	-	0	0	-	0
立山町	970	-	970	0.9	-	0.9	88.9	-	88.9	0	-	0	0	-	0
入善町	1,442	598	2,040	0	0.3	0.1	-	0	0	-	0	0	-	0	0
朝日町	458	374	832	0.9	2.1	1.4	100	100	100	0	0	0	0	0	0

乳がん

自治体名	令和2年度プロセス指標値(女 40~74歳)														
	受診者数(人)			要精検率(%)			精検受診率(%)			がん発見率(%)			陽性反応適中度(%)		
	集団	個別	計	集団	個別	計	集団	個別	計	集団	個別	計	集団	個別	計
全国	971,278	1,343,651	2,314,929	4.6	7.0	6.0	91.6	89.4	90.1	0.29	0.35	0.33	6.19	5.04	5.41
富山県	8,926	10,731	19,657	4.2	6.1	5.2	93.8	92.8	93.2	0.20	0.24	0.22	4.84	3.98	4.29
富山市	1,224	3,588	4,812	4.2	6.2	5.7	73.1	95.5	91.3	0.08	0.39	0.31	1.92	6.25	5.43
高岡市	770	1,682	2,452	6.5	4.5	5.1	98.0	98.7	98.4	0.78	0.18	0.37	12.00	3.95	7.14
魚津市	605	577	1,182	3.6	7.3	5.4	95.5	88.1	90.6	0	0	0	0	0	0
氷見市	317	907	1,224	3.2	5.2	4.7	100	83.0	86.0	0	0.33	0.25	0	6.38	5.26
滑川市	220	672	892	1.8	6.8	5.6	100	76.1	78.0	0.45	0	0.11	25.00	0	2.00
黒部市	505	466	971	4.4	11.6	7.8	95.5	96.3	96.1	0	0.21	0.10	0	1.85	1.32
礪波市	924	-	924	4.2	-	4.2	100	-	100	0.11	-	0.11	2.56	-	2.56
小矢部市	699	263	962	4.3	2.3	3.7	96.7	100	97.2	0	0.38	0.10	0	16.67	2.78
南礪波市	893	314	1,207	3.8	6.4	4.5	97.1	95.0	96.3	0.45	0	0.33	11.76	0	7.41
射水市	1,065	870	1,935	4.0	6.4	5.1	97.7	94.6	96.0	0.19	0.23	0.21	4.65	3.57	4.04
舟橋村	92	25	117	5.4	12.0	6.8	60.0	100	75.0	0	0	0	0	0	0
上市町	327	214	541	2.8	9.8	5.5	100	95.2	96.7	0.31	0.47	0.37	11.11	4.76	6.67
立山町	488	226	714	3.5	8.8	5.2	100	85.0	91.9	0	0	0	0	0	0
入善町	581	536	1,117	4.8	4.7	4.7	96.4	92.0	94.3	0.34	0	0.18	7.14	0	3.77
朝日町	216	391	607	3.2	3.3	3.3	100	100	100	0	0.26	0.16	0	7.69	5.00

子宮頸がん

自治体名	令和2年度プロセス指標値(女 20~74歳)														
	受診者数(人)			要精検率(%)			精検受診率(%)			がん発見率(%)*			陽性反応適中度(%)*		
	集団	個別	計	集団	個別	計	集団	個別	計	集団	個別	計	集団	個別	計
全国	762,143	2,791,216	3,553,359	1.4	2.5	2.3	84.4	75.5	76.7	0.11	0.16	0.15	7.80	6.33	6.53
富山県	6,905	18,756	25,661	0.8	1.2	1.1	98.2	80.4	83.9	0.14	0.13	0.14	18.18	11.16	12.54
富山市	1,012	4,855	5,867	0.9	1.5	1.4	100	70.4	73.8	0.20	0.12	0.14	22.22	8.45	10.00
高岡市	577	3,181	3,758	0.7	1.0	1.0	100	100	100	0	0.16	0.13	0	15.15	13.51
魚津市	446	1,259	1,705	0.4	0.7	0.6	100	88.9	90.9	0	0.08	0.06	0	11.11	9.09
氷見市	261	1,168	1,429	0	0.9	0.8	-	100	100	-	0	0	-	0	0
滑川市	146	972	1,118	0	0.4	0.4	-	25.0	25.0	-	0	0	-	0	0
黒部市	430	888	1,318	0.2	1.8	1.3	100	100	100	0.23	0.45	0.38	100	25.00	29.41
礪波市	501	910	1,411	0.8	1.6	1.3	100	60.0	68.4	0	0.22	0.14	0	13.33	10.53
小矢部市	619	487	1,106	1.1	0.8	1.0	85.7	25.0	63.6	0.32	0.21	0.27	28.57	25.00	27.27
南礪波市	764	644	1,408	1.8	0.5	1.2	100	100	100	0.26	0.16	0.21	14.29	33.33	17.65
射水市	883	2,113	2,996	0.8	1.2	1.1	100	88.0	90.6	0.23	0.14	0.17	28.57	12.00	15.63
舟橋村	84	56	140	2.4	0	1.4	100	-	100	0	-	0	0	-	0
上市町	296	280	576	0.7	1.8	1.2	100	100	100	0.34	0	0.17	50.00	0	14.29
立山町	391	350	741	0	0.9	0.4	-	100	100	-	0	0	-	0	0
入善町	317	1,079	1,396	0.6	1.6	1.4	100	70.6	73.7	0	0	0	0	0	0
朝日町	178	514	692	0.6	1.6	1.3	100	75.0	77.8	0	0.39	0.29	0	25.00	22.22

* 子宮頸がん検診のがん発見率・陽性反応適中度の算出には「CIN3以上(AIS含む)であった者」を含む

【石川県】都道府県別がん検診実施状況

1 指針に基づくがん検診実施状況(石川県)

表1 指針に基づく検診実施状況(令和4年度の検診実施状況)

	実施したと回答した市区町村割合(%)				
	胃 ^{*1}	大腸	肺	乳	子宮頸
集計対象市区町村数	19	19	19	19	19
集計対象市区町村割合(%)	100	100	100	100	100
指針に基づく対象年齢で検診を実施した ^{*1 *2}	5.3	100	89.5	100	100
指針に基づく受診間隔 [*] で検診を実施した ^{*1 *2}	0	100	100	31.6	21.1

*1 平成28年2月の指針改定に伴い、胃がん検診ではそれまで対象年齢は「40歳以上、上限制限なし」、受診間隔は「年1回」であったのが、それぞれ「50歳以上、上限制限なし(ただし、胃部エックス線検査については、当分の間、40歳以上の者を対象としても差し支えない。)」 「同一人にとって受診機会は毎年あるが、原則2年に1回の受診間隔(ただし、胃部エックス線検査については、当分の間、年1回実施しても差し支えない)」に変更された。
よって、平成29年度調査(平成28年度検診体制)以降は、胃がん検診の対象年齢は「50歳以上、上限制限なし」、受診間隔は「2年に1回」と回答した場合のみ指針に基づくものとして集計している。

*2 令和3年度調査(令和2年度検診体制)以降、指針に基づく検診方法(14ページ参照)の対象年齢と受診間隔の回答をもとに集計した。

表2 指針に基づかない検診実施状況(令和4年度の検診実施状況)

	実施したと回答した市区町村割合(%)
集計対象市区町村数	19
集計対象市区町村割合(%)	100
指針以外の何らかの部位で検診を実施した	100
前立腺がん検診(PSA検査)を実施した	100
子宮体がん検診(細胞診)を実施した	0
エコーによる検診(肝臓、卵巣、甲状腺)を実施した	0
その他の何らかの検診を実施した	0

2 市区町村用がん検診チェックリスト実施率(石川県)

表3 チェックリスト実施率(全項目)

	実施したと回答した市区町村割合(%)											
	胃		胃		大腸		肺		乳		子宮頸	
	(エックス線)	(内視鏡)	集団	個別	集団	個別	集団	個別	集団	個別	集団	個別
集計対象市区町村数	18	2	0	11	19	11	19	6	19	19	19	18
集計対象市区町村割合(%)	94.7	10.5	0	57.9	100	57.9	100	31.6	100	100	100	94.7
チェックリスト全項目の実施率*	96.2	95.2	-	94.4	98.6	94.1	97.0	95.1	99.2	96.0	96.4	94.5

表4 チェックリスト実施率(令和4年度の検診体制整備に関する項目)

	実施したと回答した市区町村割合(%)											
	胃		胃		大腸		肺		乳		子宮頸	
	(エックス線)	(内視鏡)	集団	個別	集団	個別	集団	個別	集団	個別	集団	個別
集計対象市区町村数	18	2	0	12	19	12	19	6	19	19	19	18
集計対象市区町村割合(%)	94.7	10.5	0	63.2	100	63.2	100	31.6	100	100	100	94.7
[1] 検診対象者												
1-1 対象者全員の氏名を記載した名簿を、住民台帳などに基づいて作成したか*	100	100	-	100	100	100	100	100	100	100	100	100
1-2 対象者全員に、個別に受診勧奨を行ったか*	77.8	100	-	91.7	73.7	83.3	73.7	83.3	78.9	84.2	78.9	83.3
1-3 受診勧奨を行った住民のうち未受診者全員に対し、再度の受診勧奨を個人毎(手紙・電話・訪問等)に行ったか	0	0	-	0	0	0	0	0	5.3	15.8	5.3	11.1
1-4 対象者数(推計でも可)を把握したか*	100	100	-	100	100	100	100	100	100	100	100	100
[2] 受診者の情報管理												
2-1 個人別の受診(記録)台帳またはデータベースを作成したか*	100	100	-	100	100	100	100	100	100	100	100	100
2-2 過去5年間の受診歴を記録しているか*	100	100	-	100	100	66.7	100	100	100	100	100	100
[3] 受診者への説明、及び要精検者への説明												
3-1 受診勧奨時に、「検診機関用チェックリスト 1.受診者への説明」が全項目記載された資料を、全員に個別配布したか*	100	100	-	91.7	100	100	100	100	100	94.7	100	94.4
3-2 要精検者全員に対し、受診可能な精密検査機関名(医療機関名)の一覧を提示したか*	11.1	0	-	16.7	84.2	58.3	36.8	16.7	94.7	42.1	10.5	11.1
3-3 上記(3-2)の一覧に掲載したすべての精密検査機関には、あらかじめ精密検査結果の報告を依頼したか*	11.1	0	-	8.3	78.9	58.3	36.8	16.7	94.7	42.1	10.5	11.1
[4] 精密検査結果の把握、精密検査未受診者の特定と受診勧奨												
4-1 精密検査方法及び、精密検査(治療)結果を把握したか*	100	100	-	100	100	100	100	100	100	100	100	100
4-2 精密検査方法及び、精密検査(治療)結果が不明の者については、本人もしくは精密検査機関への照会等により、結果を確認したか*	100	100	-	100	100	100	100	100	100	100	100	100
4-3 個人毎の精密検査方法及び、精密検査(治療)結果を、市区町村、検診機関(医療機関)、精密検査機関が共有したか*	100	100	-	100	100	100	100	100	100	100	100	100
4-4 過去5年間の精密検査方法及び、精密検査(治療)結果を記録しているか*	100	100	-	100	100	66.7	100	100	100	100	100	100
4-5 精密検査未受診と精密検査結果未把握を定義に従って区別し、精密検査未受診者を特定したか*	100	100	-	100	100	100	100	100	100	100	100	100
4-6 精密検査未受診者に精密検査の受診勧奨を行ったか*	100	100	-	100	100	100	100	100	100	100	100	100
[5] 地域保健・健康増進事業報告												
5-1 がん検診結果や精密検査結果の最終報告(令和3年度地域保健・健康増進事業報告)を行ったか*	100	100	-	100	100	100	100	100	100	100	100	100
5-2 がん検診の結果について、地域保健・健康増進事業報告の全項目を計上できるよう、委託先(検診機関(医療機関)、医師会など)に報告を求めたか*	100	100	-	100	100	100	100	100	100	100	100	100
5-3 がん検診の結果について、委託先からの報告内容が地域保健・健康増進事業報告を網羅できていない場合、改善を求めたか*	100	100	-	100	100	100	100	100	100	100	100	100
5-4 精密検査結果について、地域保健・健康増進事業報告の全項目を計上できるよう、委託先(検診機関(医療機関)、精密検査機関、医師会など)に報告を求めたか*	100	100	-	91.7	100	100	100	100	100	100	100	100
5-5 精密検査結果について、委託先からの報告内容が地域保健・健康増進事業報告を網羅できていない場合、改善を求めたか*	100	100	-	100	100	100	100	100	100	100	100	100
[6] 検診機関(医療機関)の質の担保												
6-1 委託先検診機関(医療機関)を、仕様書の内容に基づいて選定したか*	100	100	-	100	100	100	100	100	100	100	100	100
6-2 仕様書(もしくは実施要綱)の内容は、「仕様書に明記すべき必要最低限の精度管理項目」を満たしたか*	100	100	-	83.3	89.5	91.7	100	100	89.5	89.5	100	88.9
6-3 検診終了後に、委託先検診機関(医療機関)で仕様書(もしくは実施要綱)の内容が遵守されたことを確認したか*	100	100	-	83.3	100	75.0	100	100	100	89.5	100	83.3
6-4 検診機関(医療機関)に精度管理評価を個別にフィードバックしたか*	100	100	-	91.7	100	75.0	100	83.3	100	89.5	100	83.3
6-5 「検診機関用チェックリスト」の遵守状況をフィードバックしたか*	100	50.0	-	75.0	100	66.7	100	83.3	100	78.9	100	77.8
6-6 検診機関(医療機関)毎のプロセス指標値を集計してフィードバックしたか*	100	100	-	91.7	100	75.0	100	83.3	100	84.2	100	83.3
6-7 上記(6-4,6-5,6-6)の結果をふまえ、課題のある検診機関(医療機関)に改善策をフィードバックしたか*	100	100	-	83.3	100	75.0	100	83.3	100	84.2	100	83.3

表5 チェックリスト実施率（令和2年度の精度管理指標の把握に関する項目）

	実施したと回答した市区町村割合(%)											
	胃		胃		大腸		肺		乳		子宮頸	
	(エックス線)		(内視鏡)		集団 個別		集団 個別		集団 個別		集団 個別	
集計対象市区町村数	18	3	0	11	19	11	19	6	19	19	19	19
集計対象市区町村割合(%)	94.7	15.8	0	57.9	100	57.9	100	31.6	100	100	100	100
【7】 受診率（受診者数）の集計												
7-1 受診率を集計したか*	100	100	-	100	100	100	100	100	100	100	100	100
7-2 受診率を性別・年齢5歳階級別に集計したか*	100	100	-	100	100	100	100	100	100	100	100	100
7-3 受診者数を検診機関別に集計したか*	100	100	-	100	100	100	100	100	100	100	100	100
7-4 受診者数を検診受診歴別に集計したか*	100	100	-	100	100	100	100	100	100	100	100	100
【8】 要精検率の集計												
8-1 要精検率を集計したか*	100	100	-	100	100	100	100	100	100	100	100	100
8-2 要精検率を性別・年齢5歳階級別に集計したか*	100	100	-	100	100	100	100	100	100	100	100	100
8-3 要精検率を検診機関別に集計したか*	100	100	-	100	100	100	100	100	100	100	100	100
8-4 要精検率を検診受診歴別に集計したか*	100	100	-	100	100	100	100	100	100	100	100	100
【9】 精検受診率の集計												
9-1 精検受診率を集計したか*	100	100	-	100	100	100	100	100	100	100	100	100
9-2 精検受診率を性別・年齢5歳階級別に集計したか*	100	100	-	100	100	100	100	100	100	100	100	100
9-3 精検受診率を検診機関別に集計したか*	100	100	-	100	100	100	100	100	100	100	100	100
9-4 精検受診率を検診受診歴別に集計したか*	100	100	-	100	100	100	100	100	100	100	100	100
【10】 精検未受診率の集計												
10-1 精検未受診率を集計したか*	100	100	-	100	100	100	100	100	100	100	100	100
【11】 がん発見率の集計												
11-1 がん発見率を集計したか*	100	100	-	100	100	100	100	100	100	100	100	100
11-2 がん発見率を性別・年齢5歳階級別に集計したか*	100	100	-	100	100	100	100	100	100	100	100	100
11-3 がん発見率を検診機関別に集計したか*	100	100	-	100	100	100	100	100	100	100	100	100
11-4 がん発見率を検診受診歴別に集計したか*	100	100	-	100	100	100	100	100	100	100	100	100
11-5 がん発見率を検査方法別に集計したか*	-	-	-	-	-	-	-	-	100	100	-	-
【12】 陽性反応適中度の集計												
12-1 陽性反応適中度を集計したか*	100	100	-	100	100	100	100	100	100	100	100	100
12-2 陽性反応適中度を性別・年齢5歳階級別に集計したか*	100	100	-	100	100	100	100	100	100	100	100	100
12-3 陽性反応適中度を検診機関別に集計したか*	100	100	-	100	100	100	100	100	100	100	100	100
12-4 陽性反応適中度を検診受診歴別に集計したか*	100	100	-	100	100	100	100	100	100	100	100	100
12-5 陽性反応適中度を検査方法別に集計したか*	-	-	-	-	-	-	-	-	100	100	-	-
【13】 早期がん割合の集計												
13-1 早期がん割合を集計したか*	100	100	-	100	100	100	100	100	100	100	-	-
13-2 早期がん割合を性別・年齢5歳階級別に集計したか*	100	100	-	100	100	100	100	100	100	100	-	-
13-3 早期がん割合を検診機関別に集計したか*	100	100	-	100	100	100	100	100	100	100	-	-
13-4 早期がん割合を検診受診歴別に集計したか*	100	100	-	100	100	100	100	100	100	100	-	-
13-5 早期がん割合を検査方法別に集計したか*	-	-	-	-	-	-	-	-	100	100	-	-
【14】 粘膜内がん、非浸潤がんの集計												
14-1 粘膜内がんを集計したか*	100	100	-	100	100	100	-	-	-	-	-	-
14-1 非浸潤がんを集計したか*	-	-	-	-	-	-	-	-	100	100	-	-
【15】 上皮内病変（CIN・AISなど）数の集計												
15-1 上皮内病変(CIN・AISなど)数を集計したか(区分毎)*	-	-	-	-	-	-	-	-	-	-	100	100
15-2 上皮内病変(CIN・AISなど)数を年齢5歳階級別に集計したか(区分毎)*	-	-	-	-	-	-	-	-	-	-	100	100
15-3 上皮内病変(CIN・AISなど)数を検診機関別に集計したか(区分毎)*	-	-	-	-	-	-	-	-	-	-	100	100
15-4 上皮内病変(CIN・AISなど)数を検診受診歴別に集計したか(区分毎)*	-	-	-	-	-	-	-	-	-	-	100	100
【16】 進行度がⅠ期のがん割合の集計												
16-1 進行度がⅠ期のがん割合を集計したか*	-	-	-	-	-	-	-	-	-	-	100	100
16-2 進行度がⅠ期のがん割合を年齢5歳階級別に集計したか*	-	-	-	-	-	-	-	-	-	-	100	100
16-3 進行度がⅠ期のがん割合を検診機関別に集計したか*	-	-	-	-	-	-	-	-	-	-	100	100
16-4 進行度がⅠ期のがん割合を検診受診歴別に集計したか*	-	-	-	-	-	-	-	-	-	-	100	100

* 「事業評価のためのチェックリスト・市区町村用」に記載されている項目

国立がん研究センター がん情報サービス https://ganjoho.jp/med_pro/pre_scr/screening/check_list.html

乳がん

自治体名	令和2年度プロセス指標値(女 40~74歳)														
	受診者数(人)			要精検率(%)			精検受診率(%)			がん発見率(%)			陽性反応適中度(%)		
	集団	個別	計	集団	個別	計	集団	個別	計	集団	個別	計	集団	個別	計
全国	971,278	1,343,651	2,314,929	4.6	7.0	6.0	91.6	89.4	90.1	0.29	0.35	0.33	6.19	5.04	5.41
石川県	12,493	7,458	19,951	5.6	6.0	5.7	95.7	87.2	92.4	0.23	0.40	0.30	4.17	6.74	5.18
金沢市	1,564	4,688	6,252	5.5	4.3	4.6	95.3	97.0	96.5	0.19	0.45	0.38	3.49	10.40	8.33
七尾市	722	9	731	7.5	22.2	7.7	94.4	100	94.6	0.28	0	0.27	3.70	0	3.57
小松市	1,544	215	1,759	6.5	7.0	6.6	100	80.0	97.4	0.52	0	0.45	7.92	0	6.90
輪島市	420	99	519	3.3	14.1	5.4	85.7	85.7	85.7	0	1.01	0.19	0	7.14	3.57
珠洲市	237	118	355	4.6	4.2	4.5	90.9	100	93.8	0	0	0	0	0	0
加賀市	1,593	482	2,075	5.4	8.7	6.2	90.7	9.5	64.1	0.25	0.83	0.39	4.65	9.52	6.25
羽咋市	604	124	728	4.0	8.9	4.8	95.8	100	97.1	0.17	0	0.14	4.17	0	2.86
かほく市	702	92	794	2.8	20.7	4.9	100	94.7	97.4	0	1.09	0.13	0	5.26	2.56
白山市	1,091	628	1,719	7.4	5.6	6.7	95.1	94.3	94.8	0.09	0.48	0.23	1.23	8.57	3.45
能美市	340	171	511	9.4	12.9	10.6	93.8	100	96.3	0	0	0	0	0	0
野々市市	547	202	749	7.5	10.9	8.4	100	90.9	96.8	0.73	0	0.53	9.76	0	6.35
川北町	46	4	50	6.5	0	6.0	100	-	100	0	-	0	0	-	0
津幡町	340	176	516	3.2	12.5	6.4	100	90.9	93.9	0.29	0	0.19	9.09	0	3.03
内灘町	654	259	913	2.8	5.8	3.6	100	100	100	0	0	0	0	0	0
志賀町	793	45	838	5.0	8.9	5.3	97.5	100	97.7	0.25	0	0.24	5.00	0	4.55
宝達志水町	231	26	257	8.2	11.5	8.6	100	100	100	0	0	0	0	0	0
中能登町	575	7	582	5.4	0	5.3	93.5	-	93.5	0.35	-	0.34	6.45	-	6.45
穴水町	155	13	168	7.1	7.7	7.1	81.8	100	83.3	0	0	0	0	0	0
能登町	335	100	435	3.6	11.0	5.3	100	90.9	95.7	0.30	0	0.23	8.33	0	4.35

子宮頸がん

自治体名	令和2年度プロセス指標値(女 20~74歳)														
	受診者数(人)			要精検率(%)			精検受診率(%)			がん発見率(%)*			陽性反応適中度(%)*		
	集団	個別	計	集団	個別	計	集団	個別	計	集団	個別	計	集団	個別	計
全国	762,143	2,791,216	3,553,359	1.4	2.5	2.3	84.4	75.5	76.7	0.11	0.16	0.15	7.80	6.33	6.53
石川県	10,503	19,006	29,509	0.9	4.8	3.4	87.9	88.2	88.2	0.13	0.14	0.14	14.14	2.95	4.05
金沢市	1,515	5,555	7,070	1.1	5.3	4.4	88.2	93.2	92.9	0.13	0.14	0.14	11.76	2.73	3.23
七尾市	485	260	745	1.4	3.1	2.0	100	87.5	93.3	0.62	0.77	0.67	42.86	25.00	33.33
小松市	1,152	4,132	5,284	0.5	4.6	3.7	66.7	90.5	89.7	0.09	0.05	0.06	16.67	1.06	1.54
輪島市	326	309	635	1.2	1.3	1.3	100	75.0	87.5	0.61	0	0.31	50.00	0	25.00
珠洲市	157	143	300	3.2	4.2	3.7	100	83.3	90.9	0.64	0	0.33	20.00	0	9.09
加賀市	1,079	1,469	2,548	0.7	5.2	3.3	75.0	81.6	81.0	0.09	0.14	0.12	12.50	2.63	3.57
羽咋市	416	323	739	0.5	4.0	2.0	0	38.5	33.3	0	0	0	0	0	0
かほく市	656	257	913	0.9	5.1	2.1	83.3	92.3	89.5	0	0	0	0	0	0
白山市	878	2,198	3,076	1.6	4.4	3.6	92.9	93.8	93.7	0.11	0.09	0.10	7.14	2.06	2.70
能美市	762	1,007	1,769	0.9	3.6	2.4	100	77.8	81.4	0	0.40	0.23	0	11.11	9.30
野々市市	463	1,281	1,744	1.7	7.1	5.7	100	80.2	81.8	0	0.23	0.17	0	3.30	3.03
川北町	30	253	283	0	2.8	2.5	-	85.7	85.7	-	0	0	-	0	0
津幡町	330	463	793	1.2	3.9	2.8	100	94.4	95.5	0	0.22	0.13	0	5.56	4.55
内灘町	503	747	1,250	0.8	4.0	2.7	75.0	86.7	85.3	0.20	0	0.08	25.00	0	2.94
志賀町	645	233	878	0.6	6.4	2.2	100	80.0	84.2	0.16	0	0.11	25.00	0	5.26
宝達志水町	208	56	264	1.0	7.1	2.3	100	75.0	83.3	0.48	0	0.38	50.00	0	16.67
中能登町	444	127	571	0	7.1	1.6	-	100	100	-	1.57	0.35	-	22.22	22.22
穴水町	168	59	227	0.6	0	0.4	0	-	0	0	-	0	0	-	0
能登町	286	134	420	0	3.7	1.2	-	60.0	60.0	-	0.75	0.24	-	20.00	20.00

*子宮頸がん検診のがん発見率・陽性反応適中度の算出には「CIN3以上(AIS含む)であった者」を含む

【福井県】 都道府県別がん検診実施状況

1 指針に基づくがん検診実施状況(福井県)

表1 指針に基づく検診実施状況(令和4年度の検診実施状況)

	実施したと回答した市区町村割合(%)				
	胃 ^{*1}	大腸	肺	乳	子宮頸
集計対象市区町村数	17	17	17	17	17
集計対象市区町村割合(%)	100	100	100	100	100
指針に基づく対象年齢で検診を実施した ^{*1 *2}	35.3	70.6	47.1	100	88.2
指針に基づく受診間隔 [*] で検診を実施した ^{*1 *2}	52.9	100	100	76.5	58.8

*1 平成28年2月の指針改定に伴い、胃がん検診ではそれまで対象年齢は「40歳以上、上限制限なし」、受診間隔は「年1回」であったのが、それぞれ「50歳以上、上限制限なし(ただし、胃部エックス線検査については、当分の間、40歳以上の者を対象としても差し支えない。)」 「同一人にとって受診機会は毎年あるが、原則2年に1回の受診間隔(ただし、胃部エックス線検査については、当分の間、年1回実施しても差し支えない)」に変更された。
よって、平成29年度調査(平成28年度検診体制)以降は、胃がん検診の対象年齢は「50歳以上、上限制限なし」、受診間隔は「2年に1回」と回答した場合のみ指針に基づくものとして集計している。

*2 令和3年度調査(令和2年度検診体制)以降、指針に基づく検診方法(14ページ参照)の対象年齢と受診間隔の回答をもとに集計した。

表2 指針に基づかない検診実施状況(令和4年度の検診実施状況)

	実施したと回答した市区町村割合(%)
集計対象市区町村数	17
集計対象市区町村割合(%)	100
指針以外の何らかの部位で検診を実施した	52.9
前立腺がん検診(PSA検査)を実施した	52.9
子宮体がん検診(細胞診)を実施した	0
エコーによる検診(肝臓、卵巣、甲状腺)を実施した	0
その他の何らかの検診を実施した	0

2 市区町村用がん検診チェックリスト実施率(福井県)

表3 チェックリスト実施率(全項目)

	実施したと回答した市区町村割合(%)											
	胃		胃		大腸		肺		乳		子宮頸	
	(エックス線) 集団	(エックス線) 個別	(内視鏡) 集団	(内視鏡) 個別	集団	個別	集団	個別	集団	個別	集団	個別
集計対象市区町村数	15	17	0	17	17	17	15	17	16	17	16	17
集計対象市区町村割合(%)	88.2	100	0	100	100	100	88.2	100	94.1	100	94.1	100
チェックリスト全項目の実施率*	98.6	98.5	-	98.5	98.4	98.5	98.6	98.5	99.0	98.8	98.5	98.5

表4 チェックリスト実施率(令和4年度の検診体制整備に関する項目)

	実施したと回答した市区町村割合(%)											
	胃		胃		大腸		肺		乳		子宮頸	
	(エックス線) 集団	(エックス線) 個別	(内視鏡) 集団	(内視鏡) 個別	集団	個別	集団	個別	集団	個別	集団	個別
集計対象市区町村数	17	17	0	17	17	17	17	17	17	17	17	17
集計対象市区町村割合(%)	100	100	0	100	100	100	100	100	100	100	100	100
[1] 検診対象者												
1-1 対象者全員の氏名を記載した名簿を、住民台帳などに基づいて作成したか*	100	100	-	100	100	100	100	100	100	100	100	100
1-2 対象者全員に、個別に受診勧奨を行ったか*	58.8	64.7	-	64.7	58.8	64.7	58.8	64.7	76.5	76.5	64.7	70.6
1-3 受診勧奨を行った住民のうち未受診者全員に対し、再度の受診勧奨を個人毎(手紙・電話・訪問等)に行ったか	5.9	5.9	-	5.9	0	0	0	0	5.9	5.9	5.9	5.9
1-4 対象者数(推計でも可)を把握したか*	100	100	-	100	100	100	100	100	100	100	100	100
[2] 受診者の情報管理												
2-1 個人別の受診(記録)台帳またはデータベースを作成したか*	100	100	-	100	100	100	100	100	100	100	100	100
2-2 過去5年間の受診歴を記録しているか*	100	100	-	100	100	100	100	100	100	100	100	100
[3] 受診者への説明、及び要精検者への説明												
3-1 受診勧奨時に、「検診機関用チェックリスト 1.受診者への説明」が全項目記載された資料を、全員に個別配布したか*	88.2	88.2	-	88.2	88.2	88.2	88.2	88.2	88.2	88.2	88.2	88.2
3-2 要精検者全員に対し、受診可能な精密検査機関名(医療機関名)の一覧を提示したか*	100	100	-	100	100	100	100	100	100	100	94.1	94.1
3-3 上記(3-2)の一覧に掲載したすべての精密検査機関には、あらかじめ精密検査結果の報告を依頼したか*	100	100	-	100	100	100	100	100	100	100	94.1	94.1
[4] 精密検査結果の把握、精密検査未受診者の特定と受診勧奨												
4-1 精密検査方法及び、精密検査(治療)結果を把握したか*	100	100	-	100	100	100	100	100	100	100	100	100
4-2 精密検査方法及び、精密検査(治療)結果が不明の者については、本人もしくは精密検査機関への照会等により、結果を確認したか*	100	100	-	100	100	100	100	100	100	100	100	100
4-3 個人毎の精密検査方法及び、精密検査(治療)結果を、市区町村、検診機関(医療機関)、精密検査機関が共有したか*	100	100	-	100	100	100	100	100	100	100	100	100
4-4 過去5年間の精密検査方法及び、精密検査(治療)結果を記録しているか*	100	100	-	100	100	100	100	100	100	100	100	100
4-5 精密検査未受診と精密検査結果未把握を定義に従って区別し、精密検査未受診者を特定したか*	100	100	-	100	100	100	100	100	100	100	100	100
4-6 精密検査未受診者に精密検査の受診勧奨を行ったか*	94.1	94.1	-	94.1	94.1	94.1	94.1	94.1	94.1	94.1	94.1	94.1
[5] 地域保健・健康増進事業報告												
5-1 がん検診結果や精密検査結果の最終報告(令和3年度地域保健・健康増進事業報告)を行ったか*	100	100	-	100	100	100	100	100	100	100	100	100
5-2 がん検診の結果について、地域保健・健康増進事業報告の全項目を計上できるよう、委託先(検診機関(医療機関)、医師会など)に報告を求めたか*	100	100	-	100	100	100	100	100	100	100	100	100
5-3 がん検診の結果について、委託先からの報告内容が地域保健・健康増進事業報告を網羅できていない場合、改善を求めたか*	100	100	-	100	100	100	100	100	100	100	100	100
5-4 精密検査結果について、地域保健・健康増進事業報告の全項目を計上できるよう、委託先(検診機関(医療機関)、精密検査機関、医師会など)に報告を求めたか*	100	100	-	100	100	100	100	100	100	100	100	100
5-5 精密検査結果について、委託先からの報告内容が地域保健・健康増進事業報告を網羅できていない場合、改善を求めたか*	100	100	-	100	100	100	100	100	100	100	100	100
[6] 検診機関(医療機関)の質の担保												
6-1 委託先検診機関(医療機関)を、仕様書の内容に基づいて選定したか*	100	100	-	100	100	100	100	100	100	100	100	100
6-2 仕様書(もしくは実施要綱)の内容は、「仕様書に明記すべき必要最低限の精度管理項目」を満たしたか*	100	100	-	100	100	100	100	100	100	100	100	100
6-3 検診終了後に、委託先検診機関(医療機関)で仕様書(もしくは実施要綱)の内容が遵守されたことを確認したか*	76.5	76.5	-	76.5	76.5	76.5	76.5	76.5	76.5	76.5	76.5	76.5
6-4 検診機関(医療機関)に精度管理評価を個別にフィードバックしたか*	100	100	-	100	100	100	100	100	100	100	100	100
6-5 「検診機関用チェックリスト」の遵守状況をフィードバックしたか*	100	100	-	100	100	100	100	100	100	100	100	100
6-6 検診機関(医療機関)毎のプロセス指標値を集計してフィードバックしたか*	100	100	-	100	100	100	100	100	100	100	100	100
6-7 上記(6-4,6-5,6-6)の結果をふまえ、課題のある検診機関(医療機関)に改善策をフィードバックしたか*	100	100	-	100	100	100	100	100	100	100	100	100

表5 チェックリスト実施率（令和2年度の精度管理指標の把握に関する項目）

	実施したと回答した市区町村割合(%)											
	胃		胃		大腸		肺		乳		子宮頸	
	(エックス線)		(内視鏡)		集団	個別	集団	個別	集団	個別	集団	個別
	集団	個別	集団	個別								
集計対象市区町村数	15	17	0	17	17	17	15	17	16	17	16	17
集計対象市区町村割合(%)	88.2	100	0	100	100	100	88.2	100	94.1	100	94.1	100
【7】 受診率（受診者数）の集計												
7-1 受診率を集計したか*	100	100	-	100	100	100	100	100	100	100	100	100
7-2 受診率を性別・年齢5歳階級別に集計したか*	100	100	-	100	100	100	100	100	100	100	100	100
7-3 受診者数を検診機関別に集計したか*	100	100	-	100	100	100	100	100	100	100	100	100
7-4 受診者数を検診受診歴別に集計したか*	100	100	-	100	100	100	100	100	100	100	100	100
【8】 要精検率の集計												
8-1 要精検率を集計したか*	100	100	-	100	100	100	100	100	100	100	100	100
8-2 要精検率を性別・年齢5歳階級別に集計したか*	100	100	-	100	100	100	100	100	100	100	100	100
8-3 要精検率を検診機関別に集計したか*	100	100	-	100	100	100	100	100	100	100	100	100
8-4 要精検率を検診受診歴別に集計したか*	100	100	-	100	100	100	100	100	100	100	100	100
【9】 精検受診率の集計												
9-1 精検受診率を集計したか*	100	100	-	100	100	100	100	100	100	100	100	100
9-2 精検受診率を性別・年齢5歳階級別に集計したか*	100	100	-	100	100	100	100	100	100	100	100	100
9-3 精検受診率を検診機関別に集計したか*	100	100	-	100	100	100	100	100	100	100	100	100
9-4 精検受診率を検診受診歴別に集計したか*	100	100	-	100	100	100	100	100	100	100	100	100
【10】 精検未受診率の集計												
10-1 精検未受診率を集計したか*	100	100	-	100	100	100	100	100	100	100	100	100
【11】 がん発見率の集計												
11-1 がん発見率を集計したか*	100	100	-	100	100	100	100	100	100	100	100	100
11-2 がん発見率を性別・年齢5歳階級別に集計したか*	100	100	-	100	100	100	100	100	100	100	100	100
11-3 がん発見率を検診機関別に集計したか*	100	100	-	100	100	100	100	100	100	100	100	100
11-4 がん発見率を検診受診歴別に集計したか*	100	100	-	100	100	100	100	100	100	100	100	100
11-5 がん発見率を検査方法別に集計したか*	-	-	-	-	-	-	-	-	100	100	-	-
【12】 陽性反応適中度の集計												
12-1 陽性反応適中度を集計したか*	100	100	-	100	100	100	100	100	100	100	100	100
12-2 陽性反応適中度を性別・年齢5歳階級別に集計したか*	100	100	-	100	100	100	100	100	100	100	100	100
12-3 陽性反応適中度を検診機関別に集計したか*	100	100	-	100	100	100	100	100	100	100	100	100
12-4 陽性反応適中度を検診受診歴別に集計したか*	100	100	-	100	100	100	100	100	100	100	100	100
12-5 陽性反応適中度を検査方法別に集計したか*	-	-	-	-	-	-	-	-	100	100	-	-
【13】 早期がん割合の集計												
13-1 早期がん割合を集計したか*	100	100	-	100	100	100	100	100	100	100	-	-
13-2 早期がん割合を性別・年齢5歳階級別に集計したか*	100	100	-	100	100	100	100	100	100	100	-	-
13-3 早期がん割合を検診機関別に集計したか*	100	100	-	100	100	100	100	100	100	100	-	-
13-4 早期がん割合を検診受診歴別に集計したか*	100	100	-	100	100	100	100	100	100	100	-	-
13-5 早期がん割合を検査方法別に集計したか*	-	-	-	-	-	-	-	-	100	100	-	-
【14】 粘膜内がん、非浸潤がんの集計												
14-1 粘膜内がんを集計したか*	100	100	-	100	100	100	-	-	-	-	-	-
14-1 非浸潤がんを集計したか*	-	-	-	-	-	-	-	-	100	100	-	-
【15】 上皮内病変（CIN・AISなど）数の集計												
15-1 上皮内病変（CIN・AISなど）数を集計したか（区分毎）*	-	-	-	-	-	-	-	-	-	-	100	100
15-2 上皮内病変（CIN・AISなど）数を年齢5歳階級別に集計したか（区分毎）*	-	-	-	-	-	-	-	-	-	-	100	100
15-3 上皮内病変（CIN・AISなど）数を検診機関別に集計したか（区分毎）*	-	-	-	-	-	-	-	-	-	-	100	100
15-4 上皮内病変（CIN・AISなど）数を検診受診歴別に集計したか（区分毎）*	-	-	-	-	-	-	-	-	-	-	100	100
【16】 進行度がⅠ期のがん割合の集計												
16-1 進行度がⅠ期のがん割合を集計したか*	-	-	-	-	-	-	-	-	-	-	100	100
16-2 進行度がⅠ期のがん割合を年齢5歳階級別に集計したか*	-	-	-	-	-	-	-	-	-	-	100	100
16-3 進行度がⅠ期のがん割合を検診機関別に集計したか*	-	-	-	-	-	-	-	-	-	-	100	100
16-4 進行度がⅠ期のがん割合を検診受診歴別に集計したか*	-	-	-	-	-	-	-	-	-	-	100	100

* 「事業評価のためのチェックリスト・市区町村用」に記載されている項目

国立がん研究センター がん情報サービス https://ganjoho.jp/med_pro/pre_scr/screening/check_list.html

乳がん

自治体名	受診者数(人)			令和2年度プロセス指標値(女 40~74歳)											
	集団	個別	計	要精検率(%)			精検受診率(%)			がん発見率(%)			陽性反応適中度(%)		
				集団	個別	計	集団	個別	計	集団	個別	計	集団	個別	計
全国	971,278	1,343,651	2,314,929	4.6	7.0	6.0	91.6	89.4	90.1	0.29	0.35	0.33	6.19	5.04	5.41
福井県	5,772	8,338	14,110	6.1	6.6	6.4	92.9	91.1	91.8	0.45	0.37	0.40	7.43	5.65	6.34
福井市	1,668	4,007	5,675	5.9	7.2	6.8	92.9	88.9	89.9	0.54	0.40	0.44	9.09	5.57	6.48
敦賀市	100	723	823	13.0	7.2	7.9	92.3	94.2	93.8	1.00	0.28	0.36	7.69	3.85	4.62
小浜市	433	193	626	6.9	7.8	7.2	83.3	100	88.9	0.23	0	0.16	3.33	0	2.22
大野市	446	214	660	4.9	6.1	5.3	86.4	100	91.4	0.22	0.47	0.30	4.55	7.69	5.71
勝山市	229	130	359	4.8	3.1	4.2	100	100	100	0.87	0	0.56	18.18	0	13.33
鯖江市	211	566	777	8.1	5.5	6.2	100	90.3	93.8	1.42	0.35	0.64	17.65	6.45	10.42
あわら市	160	389	549	4.4	4.1	4.2	85.7	100	95.7	1.25	0.26	0.55	28.57	6.25	13.04
越前市	607	834	1,441	7.2	7.6	7.4	95.5	92.1	93.5	0.49	0.84	0.69	6.82	11.11	9.35
坂井市	37	704	741	5.4	5.8	5.8	100	92.7	93.0	0	0.28	0.27	0	4.88	4.65
永平寺町	279	226	505	5.7	3.1	4.6	93.8	85.7	91.3	0	0	0	0	0	0
池田町	85	3	88	8.2	0	8.0	100	-	100	0	-	0	0	-	0
南越前町	152	59	211	4.6	5.1	4.7	100	100	100	0	0	0	0	0	0
越前町	326	91	417	6.1	5.5	6.0	90.0	100	92.0	0	0	0	0	0	0
美浜町	294	42	336	3.4	9.5	4.2	80.0	100	85.7	0.34	0	0.30	10.00	0	7.14
高浜町	371	34	405	8.6	0	7.9	96.9	-	96.9	0	-	0	0	-	0
おおい町	39	94	133	2.6	6.4	5.3	100	66.7	71.4	0	0	0	0	0	0
若狭町	335	29	364	3.6	6.9	3.8	100	100	100	0.90	0	0.82	25.00	0	21.43

子宮頸がん

自治体名	受診者数(人)			令和2年度プロセス指標値(女 20~74歳)											
	集団	個別	計	要精検率(%)			精検受診率(%)			がん発見率(%)*			陽性反応適中度(%)*		
				集団	個別	計	集団	個別	計	集団	個別	計	集団	個別	計
全国	762,143	2,791,216	3,553,359	1.4	2.5	2.3	84.4	75.5	76.7	0.11	0.16	0.15	7.80	6.33	6.53
福井県	4,582	16,948	21,530	1.1	2.3	2.1	75.0	81.4	80.7	0.09	0.19	0.17	7.69	8.14	8.09
福井市	1,270	6,779	8,049	1.3	2.4	2.2	70.6	79.6	78.8	0.08	0.21	0.19	5.88	8.64	8.38
敦賀市	204	2,026	2,230	0.5	2.1	1.9	0	92.9	90.7	0	0.20	0.18	0	9.52	9.30
小浜市	189	570	759	1.1	2.5	2.1	100	92.9	93.8	0	0.18	0.13	0	7.14	6.25
大野市	291	538	829	0.3	2.0	1.4	100	81.8	83.3	0	0.19	0.12	0	9.09	8.33
勝山市	189	322	511	0	1.9	1.2	-	100	100	-	0.31	0.20	-	16.67	16.67
鯖江市	125	1,265	1,390	0.8	1.8	1.7	100	87.0	87.5	0	0.16	0.14	0	8.70	8.33
あわら市	121	718	839	0	0.8	0.7	-	100	100	-	0.28	0.24	-	33.33	33.33
越前市	483	1,826	2,309	1.9	2.5	2.4	66.7	84.8	81.8	0.41	0.16	0.22	22.22	6.52	9.09
坂井市	31	1,341	1,372	3.2	2.2	2.3	0	33.3	32.3	0	0.15	0.15	0	6.67	6.45
永平寺町	244	457	701	0	3.7	2.4	-	100	100	-	0.22	0.14	-	5.88	5.88
池田町	76	21	97	0	0	0	-	-	-	-	-	-	-	-	-
南越前町	128	163	291	0.8	3.7	2.4	100	83.3	85.7	0	0	0	0	0	0
越前町	220	274	494	2.3	2.6	2.4	80.0	71.4	75.0	0	0	0	0	0	0
美浜町	271	187	458	1.1	3.2	2.0	100	83.3	88.9	0.37	0	0.22	33.33	0	11.11
高浜町	398	96	494	1.5	5.2	2.2	100	100	100	0	1.04	0.20	0	20.00	9.09
おおい町	34	211	245	2.9	3.3	3.3	100	100	100	0	0	0	0	0	0
若狭町	308	154	462	1.3	3.2	1.9	50.0	100	77.8	0	0	0	0	0	0

*子宮頸がん検診のがん発見率・陽性反応適中度の算出には「CIN3以上(AIS含む)であった者」を含む

【山梨県】都道府県別がん検診実施状況

1 指針に基づくがん検診実施状況(山梨県)

表1 指針に基づく検診実施状況(令和4年度の検診実施状況)

	実施したと回答した市区町村割合(%)				
	胃 ^{*1}	大腸	肺	乳	子宮頸
集計対象市区町村数	27	27	27	27	27
集計対象市区町村割合(%)	100	100	100	100	100
指針に基づく対象年齢で検診を実施した ^{*1 *2}	0	29.6	7.4	85.2	100
指針に基づく受診間隔 [*] で検診を実施した ^{*1 *2}	3.7	100	88.9	25.9	66.7

*1 平成28年2月の指針改定に伴い、胃がん検診ではそれまで対象年齢は「40歳以上、上限制限なし」、受診間隔は「年1回」であったのが、それぞれ「50歳以上、上限制限なし(ただし、胃部エックス線検査については、当分の間、40歳以上の者を対象としても差し支えない。)」 「同一人にとって受診機会は毎年あるが、原則2年に1回の受診間隔(ただし、胃部エックス線検査については、当分の間、年1回実施しても差し支えない)」に変更された。
よって、平成29年度調査(平成28年度検診体制)以降は、胃がん検診の対象年齢は「50歳以上、上限制限なし」、受診間隔は「2年に1回」と回答した場合のみ指針に基づくものとして集計している。

*2 令和3年度調査(令和2年度検診体制)以降、指針に基づく検診方法(14ページ参照)の対象年齢と受診間隔の回答をもとに集計した。

表2 指針に基づかない検診実施状況(令和4年度の検診実施状況)

	実施したと回答した市区町村割合(%)
集計対象市区町村数	27
集計対象市区町村割合(%)	100
指針以外の何らかの部位で検診を実施した	96.3
前立腺がん検診(PSA検査)を実施した	77.8
子宮体がん検診(細胞診)を実施した	0
エコーによる検診(肝臓、卵巣、甲状腺)を実施した	96.3
その他の何らかの検診を実施した	14.8

2 市区町村用がん検診チェックリスト実施率(山梨県)

表3 チェックリスト実施率(全項目)

	実施したと回答した市区町村割合(%)											
	胃		胃		大腸		肺		乳		子宮頸	
	(エックス線)	(内視鏡)	(エックス線)	(内視鏡)	集団	個別	集団	個別	集団	個別	集団	個別
集計対象市区町村数	27	15	5	13	27	15	27	15	27	20	9	25
集計対象市区町村割合(%)	100	55.6	18.5	48.1	100	55.6	100	55.6	100	74.1	33.3	92.6
チェックリスト全項目の実施率*	70.7	58.3	63.5	56.4	70.2	58.3	70.5	58.6	69.7	61.4	72.7	70.7

表4 チェックリスト実施率(令和4年度の検診体制整備に関する項目)

	実施したと回答した市区町村割合(%)											
	胃		胃		大腸		肺		乳		子宮頸	
	(エックス線)	(内視鏡)	(エックス線)	(内視鏡)	集団	個別	集団	個別	集団	個別	集団	個別
集計対象市区町村数	27	16	5	13	27	16	27	16	27	22	9	27
集計対象市区町村割合(%)	100	59.3	18.5	48.1	100	59.3	100	59.3	100	81.5	33.3	100
[1] 検診対象者												
1-1 対象者全員の氏名を記載した名簿を、住民台帳などに基づいて作成したか*	92.6	100	60.0	100	92.6	100	92.6	100	92.6	100	100	96.3
1-2 対象者全員に、個別に受診勧奨を行ったか*	63.0	68.8	40.0	69.2	63.0	68.8	63.0	68.8	55.6	59.1	66.7	74.1
1-3 受診勧奨を行った住民のうち未受診者全員に対し、再度の受診勧奨を個人毎(手紙・電話・訪問等)に行ったか	7.4	6.3	0	7.7	7.4	6.3	7.4	6.3	3.7	13.6	11.1	14.8
1-4 対象者数(推計でも可)を把握したか*	100	93.8	100	92.3	100	93.8	100	93.8	100	90.9	100	96.3
[2] 受診者の情報管理												
2-1 個人別の受診(記録)台帳またはデータベースを作成したか*	92.6	81.3	100	76.9	92.6	81.3	92.6	81.3	92.6	90.9	100	92.6
2-2 過去5年間の受診歴を記録しているか*	88.9	75.0	80.0	69.2	88.9	75.0	88.9	75.0	88.9	81.8	88.9	88.9
[3] 受診者への説明、及び要精検者への説明												
3-1 受診勧奨時に、「検診機関用チェックリスト 1.受診者への説明」が全項目記載された資料を、全員に個別配布したか*	77.8	50.0	60.0	38.5	77.8	50.0	77.8	50.0	81.5	54.5	100	85.2
3-2 要精検者全員に対し、受診可能な精密検査機関名(医療機関名)の一覧を提示したか*	22.2	0	40.0	0	22.2	0	18.5	0	29.6	13.6	55.6	44.4
3-3 上記(3-2)の一覧に掲載したすべての精密検査機関には、あらかじめ精密検査結果の報告を依頼したか*	18.5	0	40.0	0	18.5	0	18.5	0	18.5	9.1	55.6	44.4
[4] 精密検査結果の把握、精密検査未受診者の特定と受診勧奨												
4-1 精密検査方法及び、精密検査(治療)結果を把握したか*	88.9	75.0	80.0	76.9	88.9	75.0	88.9	75.0	88.9	77.3	88.9	85.2
4-2 精密検査方法及び、精密検査(治療)結果が不明の者については、本人もしくは精密検査機関への照会等により、結果を確認したか*	88.9	56.3	80.0	53.8	85.2	56.3	85.2	56.3	88.9	54.5	77.8	85.2
4-3 個人毎の精密検査方法及び、精密検査(治療)結果を、市区町村、検診機関(医療機関)、精密検査機関が共有したか*	85.2	62.5	80.0	61.5	85.2	62.5	85.2	62.5	85.2	54.5	88.9	81.5
4-4 過去5年間の精密検査方法及び、精密検査(治療)結果を記録しているか*	74.1	37.5	100	30.8	77.8	37.5	77.8	37.5	77.8	59.1	100	70.4
4-5 精密検査未受診と精密検査結果未把握を定義に従って区別し、精密検査未受診者を特定したか*	81.5	56.3	80.0	53.8	81.5	56.3	81.5	56.3	77.8	59.1	66.7	81.5
4-6 精密検査未受診者に精密検査の受診勧奨を行ったか*	85.2	31.3	60.0	30.8	85.2	31.3	85.2	31.3	85.2	40.9	66.7	77.8
[5] 地域保健・健康増進事業報告												
5-1 がん検診結果や精密検査結果の最終報告(令和3年度地域保健・健康増進事業報告)を行ったか*	100	100	100	100	100	100	100	100	100	100	100	96.3
5-2 がん検診の結果について、地域保健・健康増進事業報告の全項目を計上できるよう、委託先(検診機関(医療機関)、医師会など)に報告を求めたか*	92.6	87.5	100	84.6	92.6	87.5	92.6	87.5	88.9	81.8	88.9	81.5
5-3 がん検診の結果について、委託先からの報告内容が地域保健・健康増進事業報告を網羅できていない場合、改善を求めたか*	85.2	81.3	80.0	69.2	85.2	81.3	85.2	81.3	81.5	72.7	77.8	81.5
5-4 精密検査結果について、地域保健・健康増進事業報告の全項目を計上できるよう、委託先(検診機関(医療機関)、精密検査機関、医師会など)に報告を求めたか*	81.5	68.8	80.0	61.5	81.5	68.8	81.5	68.8	77.8	63.6	77.8	74.1
5-5 精密検査結果について、委託先からの報告内容が地域保健・健康増進事業報告を網羅できていない場合、改善を求めたか*	81.5	75.0	80.0	69.2	77.8	75.0	81.5	75.0	77.8	63.6	77.8	77.8
[6] 検診機関(医療機関)の質の担保												
6-1 委託先検診機関(医療機関)を、仕様書の内容に基づいて選定したか*	77.8	56.3	60.0	38.5	77.8	56.3	74.1	56.3	77.8	68.2	88.9	88.9
6-2 仕様書(もしくは実施要綱)の内容は、「仕様書に明記すべき必要最低限の精度管理項目」を満たしたか*	63.0	37.5	60.0	30.8	55.6	43.8	63.0	37.5	59.3	45.5	77.8	70.4
6-3 検診終了後に、委託先検診機関(医療機関)で仕様書(もしくは実施要綱)の内容が遵守されたことを確認したか*	37.0	18.8	20.0	15.4	37.0	18.8	37.0	18.8	37.0	27.3	44.4	33.3
6-4 検診機関(医療機関)に精度管理評価を個別にフィードバックしたか*	11.1	18.8	0	23.1	11.1	18.8	11.1	25.0	11.1	9.1	0	22.2
6-5 「検診機関用チェックリスト」の遵守状況をフィードバックしたか*	11.1	18.8	0	23.1	11.1	18.8	11.1	18.8	11.1	9.1	0	22.2
6-6 検診機関(医療機関)毎のプロセス指標値を集計してフィードバックしたか*	7.4	12.5	20.0	15.4	7.4	12.5	7.4	12.5	7.4	9.1	0	11.1
6-7 上記(6-4、6-5、6-6)の結果をふまえ、課題のある検診機関(医療機関)に改善策をフィードバックしたか*	0	6.3	0	7.7	0	6.3	0	6.3	0	4.5	0	7.4

表5 チェックリスト実施率（令和2年度の精度管理指標の把握に関する項目）

	実施したと回答した市区町村割合(%)											
	胃		胃		大腸		肺		乳		子宮頸	
	(エックス線)		(内視鏡)									
	集団	個別	集団	個別	集団	個別	集団	個別	集団	個別	集団	個別
集計対象市区町村数	27	15	7	13	27	15	27	15	27	20	10	25
集計対象市区町村割合(%)	100	55.6	25.9	48.1	100	55.6	100	55.6	100	74.1	37.0	92.6
【7】 受診率（受診者数）の集計												
7-1 受診率を集計したか*	96.3	93.3	100	92.3	96.3	93.3	96.3	93.3	96.3	95.0	90.0	92.0
7-2 受診率を性別・年齢5歳階級別に集計したか*	88.9	93.3	85.7	92.3	88.9	93.3	88.9	93.3	88.9	95.0	80.0	92.0
7-3 受診者数を検診機関別に集計したか*	96.3	86.7	100	84.6	96.3	86.7	96.3	86.7	96.3	90.0	90.0	80.0
7-4 受診者数を検診受診歴別に集計したか*	81.5	66.7	100	61.5	81.5	66.7	81.5	66.7	81.5	75.0	90.0	76.0
【8】 要精検率の集計												
8-1 要精検率を集計したか*	92.6	86.7	85.7	84.6	92.6	86.7	92.6	86.7	92.6	90.0	90.0	96.0
8-2 要精検率を性別・年齢5歳階級別に集計したか*	92.6	86.7	85.7	84.6	92.6	86.7	92.6	86.7	92.6	90.0	90.0	96.0
8-3 要精検率を検診機関別に集計したか*	88.9	73.3	85.7	69.2	88.9	73.3	88.9	73.3	88.9	80.0	90.0	76.0
8-4 要精検率を検診受診歴別に集計したか*	74.1	53.3	85.7	46.2	74.1	53.3	74.1	53.3	74.1	65.0	90.0	72.0
【9】 精検受診率の集計												
9-1 精検受診率を集計したか*	96.3	86.7	85.7	84.6	96.3	86.7	96.3	86.7	96.3	95.0	90.0	96.0
9-2 精検受診率を性別・年齢5歳階級別に集計したか*	92.6	80.0	85.7	76.9	92.6	80.0	92.6	80.0	92.6	90.0	90.0	96.0
9-3 精検受診率を検診機関別に集計したか*	92.6	66.7	85.7	61.5	92.6	66.7	92.6	66.7	92.6	80.0	90.0	72.0
9-4 精検受診率を検診受診歴別に集計したか*	74.1	53.3	85.7	46.2	74.1	53.3	74.1	53.3	74.1	65.0	90.0	64.0
【10】 精検未受診率の集計												
10-1 精検未受診率を集計したか*	74.1	60.0	71.4	53.8	74.1	60.0	74.1	60.0	74.1	65.0	90.0	76.0
【11】 がん発見率の集計												
11-1 がん発見率を集計したか*	81.5	73.3	71.4	76.9	81.5	73.3	81.5	73.3	81.5	80.0	70.0	80.0
11-2 がん発見率を性別・年齢5歳階級別に集計したか*	77.8	73.3	71.4	76.9	77.8	73.3	77.8	73.3	77.8	75.0	70.0	76.0
11-3 がん発見率を検診機関別に集計したか*	74.1	66.7	71.4	61.5	74.1	60.0	74.1	60.0	74.1	65.0	70.0	56.0
11-4 がん発見率を検診受診歴別に集計したか*	59.3	40.0	71.4	38.5	59.3	40.0	59.3	40.0	59.3	45.0	70.0	56.0
11-5 がん発見率を検査方法別に集計したか*	-	-	-	-	-	-	-	-	77.8	75.0	-	-
【12】 陽性反応適中度の集計												
12-1 陽性反応適中度を集計したか*	44.4	40.0	42.9	38.5	44.4	40.0	44.4	40.0	44.4	35.0	60.0	44.0
12-2 陽性反応適中度を性別・年齢5歳階級別に集計したか*	44.4	40.0	42.9	38.5	44.4	40.0	44.4	40.0	44.4	35.0	60.0	44.0
12-3 陽性反応適中度を検診機関別に集計したか*	44.4	33.3	42.9	30.8	44.4	33.3	44.4	33.3	44.4	30.0	60.0	36.0
12-4 陽性反応適中度を検診受診歴別に集計したか*	44.4	40.0	42.9	38.5	44.4	40.0	44.4	40.0	44.4	35.0	60.0	44.0
12-5 陽性反応適中度を検査方法別に集計したか*	-	-	-	-	-	-	-	-	44.4	35.0	-	-
【13】 早期がん割合の集計												
13-1 早期がん割合を集計したか*	77.8	66.7	57.1	69.2	74.1	66.7	77.8	73.3	74.1	75.0	-	-
13-2 早期がん割合を性別・年齢5歳階級別に集計したか*	74.1	66.7	57.1	69.2	70.4	66.7	74.1	73.3	70.4	70.0	-	-
13-3 早期がん割合を検診機関別に集計したか*	70.4	53.3	57.1	53.8	66.7	53.3	70.4	60.0	66.7	60.0	-	-
13-4 早期がん割合を検診受診歴別に集計したか*	63.0	40.0	57.1	38.5	59.3	40.0	63.0	46.7	59.3	55.0	-	-
13-5 早期がん割合を検査方法別に集計したか*	-	-	-	-	-	-	-	-	66.7	65.0	-	-
【14】 粘膜内がん、非浸潤がんの集計												
14-1 粘膜内がんを集計したか*	70.4	73.3	57.1	69.2	70.4	73.3	-	-	-	-	-	-
非浸潤がんを集計したか*	-	-	-	-	-	-	-	-	70.4	70.0	-	-
【15】 上皮内病変（CIN・AISなど）数の集計												
15-1 上皮内病変（CIN・AISなど）数を集計したか（区分毎）*	-	-	-	-	-	-	-	-	-	-	70.0	84.0
15-2 上皮内病変（CIN・AISなど）数を年齢5歳階級別に集計したか（区分毎）*	-	-	-	-	-	-	-	-	-	-	70.0	84.0
15-3 上皮内病変（CIN・AISなど）数を検診機関別に集計したか（区分毎）*	-	-	-	-	-	-	-	-	-	-	70.0	68.0
15-4 上皮内病変（CIN・AISなど）数を検診受診歴別に集計したか（区分毎）*	-	-	-	-	-	-	-	-	-	-	70.0	64.0
【16】 進行度がⅠA期のがん割合の集計												
16-1 進行度がⅠA期のがん割合を集計したか*	-	-	-	-	-	-	-	-	-	-	50.0	68.0
16-2 進行度がⅠA期のがん割合を年齢5歳階級別に集計したか*	-	-	-	-	-	-	-	-	-	-	50.0	68.0
16-3 進行度がⅠA期のがん割合を検診機関別に集計したか*	-	-	-	-	-	-	-	-	-	-	50.0	52.0
16-4 進行度がⅠA期のがん割合を検診受診歴別に集計したか*	-	-	-	-	-	-	-	-	-	-	50.0	52.0

* 「事業評価のためのチェックリスト・市区町村用」に記載されている項目

国立がん研究センター がん情報サービス https://ganjoho.jp/med_pro/pre_scr/screening/check_list.html

肺がん

Table with columns: 自治体名, 要精検率(%), 精検受診率(%), がん発見率(%), 陽性反応適中度(%). Rows include 全国, 山梨県, 甲府市, etc.

乳がん

Table with columns: 自治体名, 要精検率(%), 精検受診率(%), がん発見率(%), 陽性反応適中度(%). Rows include 全国, 山梨県, 甲府市, etc.

子宮頸がん

Table with columns: 自治体名, 要精検率(%), 精検受診率(%), がん発見率(%)*, 陽性反応適中度(%)*. Rows include 全国, 山梨県, 甲府市, etc.

*子宮頸がん検診の発見率・陽性反応適中度の算出には「CIN3以上（AIS含む）であった者」を含む

【長野県】 都道府県別がん検診実施状況

1 指針に基づくがん検診実施状況(長野県)

表1 指針に基づく検診実施状況(令和4年度の検診実施状況)

	実施したと回答した市区町村割合(%)				
	胃 ^{*1}	大腸	肺	乳	子宮頸
集計対象市区町村数	76	77	75	77	77
集計対象市区町村割合(%)	98.7	100	97.4	100	100
指針に基づく対象年齢で検診を実施した ^{*1 *2}	3.9	53.2	37.3	53.2	83.1
指針に基づく受診間隔 [*] で検診を実施した ^{*1 *2}	3.9	100	66.7	29.9	27.3

*1 平成28年2月の指針改定に伴い、胃がん検診ではそれまで対象年齢は「40歳以上、上限制限なし」、受診間隔は「年1回」であったのが、それぞれ「50歳以上、上限制限なし(ただし、胃部エックス線検査については、当分の間、40歳以上の者を対象としても差し支えない。)」 「同一人にとって受診機会は毎年あるが、原則2年に1回の受診間隔(ただし、胃部エックス線検査については、当分の間、年1回実施しても差し支えない)」に変更された。
よって、平成29年度調査(平成28年度検診体制)以降は、胃がん検診の対象年齢は「50歳以上、上限制限なし」、受診間隔は「2年に1回」と回答した場合のみ指針に基づくものとして集計している。

*2 令和3年度調査(令和2年度検診体制)以降、指針に基づく検診方法(14ページ参照)の対象年齢と受診間隔の回答をもとに集計した。

表2 指針に基づかない検診実施状況(令和4年度の検診実施状況)

	実施したと回答した市区町村割合(%)
集計対象市区町村数	77
集計対象市区町村割合(%)	100
指針以外の何らかの部位で検診を実施した	84.4
前立腺がん検診(PSA検査)を実施した	84.4
子宮体がん検診(細胞診)を実施した	0
エコーによる検診(肝臓、卵巣、甲状腺)を実施した	3.9
その他の何らかの検診を実施した	1.3

2 市区町村用がん検診チェックリスト実施率(長野県)

表3 チェックリスト実施率(全項目)

	実施したと回答した市区町村割合(%)											
	胃		胃		大腸		肺		乳		子宮頸	
	(エックス線) 集団	個別	(内視鏡) 集団	個別	集団	個別	集団	個別	集団	個別	集団	個別
集計対象市区町村数	60	11	2	21	69	26	47	13	73	56	64	65
集計対象市区町村割合(%)	77.9	14.3	2.6	27.3	89.6	33.8	61.0	16.9	94.8	72.7	83.1	84.4
チェックリスト全項目の実施率*	78.8	65.9	89.4	66.8	76.7	65.6	75.6	51.1	77.4	61.9	77.8	65.4

表4 チェックリスト実施率(令和4年度の検診体制整備に関する項目)

	実施したと回答した市区町村割合(%)											
	胃		胃		大腸		肺		乳		子宮頸	
	(エックス線) 集団	個別	(内視鏡) 集団	個別	集団	個別	集団	個別	集団	個別	集団	個別
集計対象市区町村数	63	12	2	25	72	29	51	16	73	57	65	66
集計対象市区町村割合(%)	81.8	15.6	2.6	32.5	93.5	37.7	66.2	20.8	94.8	74.0	84.4	85.7
[1] 検診対象者												
1-1 対象者全員の氏名を記載した名簿を、住民台帳などに基づいて作成したか*	98.4	100	100	100	95.8	100	96.1	100	95.9	98.2	95.4	98.5
1-2 対象者全員に、個別に受診勧奨を行ったか*	84.1	66.7	100	84.0	83.3	75.9	76.5	81.3	86.3	89.5	86.2	86.4
1-3 受診勧奨を行った住民のうち未受診者全員に対し、再度の受診勧奨を個人毎(手紙・電話・訪問等)に行ったか	11.1	0	0	24.0	11.1	10.3	15.7	0	15.1	22.8	18.5	18.2
1-4 対象者数(推計でも可)を把握したか*	95.2	100	100	100	93.1	93.1	94.1	93.8	94.5	93.0	93.8	93.9
[2] 受診者の情報管理												
2-1 個人別の受診(記録)台帳またはデータベースを作成したか*	96.8	91.7	100	88.0	94.4	89.7	92.2	93.8	95.9	91.2	95.4	90.9
2-2 過去5年間の受診歴を記録しているか*	96.8	66.7	100	80.0	93.1	86.2	88.2	81.3	93.2	87.7	93.8	87.9
[3] 受診者への説明、及び要精検者への説明												
3-1 受診勧奨時に、「検診機関用チェックリスト 1.受診者への説明」が全項目記載された資料を、全員に個別配布したか*	88.9	41.7	100	60.0	80.6	55.2	80.4	37.5	86.3	59.6	87.7	59.1
3-2 要精検者全員に対し、受診可能な精密検査機関名(医療機関名)の一覧を提示したか*	50.8	41.7	100	40.0	70.8	55.2	68.6	25.0	79.5	50.9	50.8	36.4
3-3 上記(3-2)の一覧に掲載したすべての精密検査機関には、あらかじめ精密検査結果の報告を依頼したか*	41.3	33.3	100	32.0	47.2	44.8	47.1	12.5	60.3	35.1	43.1	27.3
[4] 精密検査結果の把握、精密検査未受診者の特定と受診勧奨												
4-1 精密検査方法及び、精密検査(治療)結果を把握したか*	98.4	75.0	100	80.0	95.8	79.3	96.1	56.3	97.3	80.7	96.9	83.3
4-2 精密検査方法及び、精密検査(治療)結果が不明の者については、本人もしくは精密検査機関への照会等により、結果を確認したか*	95.2	66.7	100	80.0	88.9	72.4	92.2	50.0	91.8	73.7	90.8	77.3
4-3 個人毎の精密検査方法及び、精密検査(治療)結果を、市区町村、検診機関(医療機関)、精密検査機関が共有したか*	92.1	58.3	100	60.0	88.9	58.6	94.1	50.0	90.4	59.6	92.3	59.1
4-4 過去5年間の精密検査方法及び、精密検査(治療)結果を記録しているか*	88.9	58.3	100	72.0	86.1	79.3	86.3	62.5	86.3	77.2	86.2	81.8
4-5 精密検査未受診と精密検査結果未把握を定義に従って区別し、精密検査未受診者を特定したか*	81.0	66.7	100	64.0	76.4	65.5	80.4	50.0	79.5	68.4	78.5	71.2
4-6 精密検査未受診者に精密検査の受診勧奨を行ったか*	90.5	75.0	100	76.0	84.7	75.9	88.2	56.3	84.9	71.9	83.1	75.8
[5] 地域保健・健康増進事業報告												
5-1 がん検診結果や精密検査結果の最終報告(令和3年度地域保健・健康増進事業報告)を行ったか*	100	100	100	96.0	100	96.6	100	93.8	100	96.5	100	97.0
5-2 がん検診の結果について、地域保健・健康増進事業報告の全項目を計上できるよう、委託先(検診機関(医療機関)、医師会など)に報告を求めたか*	92.1	91.7	100	88.0	93.1	89.7	94.1	81.3	91.8	84.2	90.8	86.4
5-3 がん検診の結果について、委託先からの報告内容が地域保健・健康増進事業報告を網羅できていない場合、改善を求めたか*	88.9	75.0	100	84.0	88.9	82.8	90.2	75.0	90.4	75.4	92.3	78.8
5-4 精密検査結果について、地域保健・健康増進事業報告の全項目を計上できるよう、委託先(検診機関(医療機関)、精密検査機関、医師会など)に報告を求めたか*	88.9	83.3	100	88.0	86.1	75.9	88.2	68.8	86.3	75.4	86.2	77.3
5-5 精密検査結果について、委託先からの報告内容が地域保健・健康増進事業報告を網羅できていない場合、改善を求めたか*	88.9	75.0	100	84.0	87.5	79.3	88.2	68.8	87.7	73.7	89.2	77.3
[6] 検診機関(医療機関)の質の担保												
6-1 委託先検診機関(医療機関)を、仕様書の内容に基づいて選定したか*	79.4	33.3	50.0	64.0	77.8	48.3	80.4	31.3	76.7	61.4	80.0	60.6
6-2 仕様書(もしくは実施要綱)の内容は、「仕様書に明記すべき必要最低限の精度管理項目」を満たしたか*	74.6	25.0	50.0	56.0	73.6	37.9	76.5	25.0	71.2	49.1	73.8	48.5
6-3 検診終了後に、委託先検診機関(医療機関)で仕様書(もしくは実施要綱)の内容が遵守されたことを確認したか*	58.7	16.7	50.0	28.0	56.9	27.6	58.8	18.8	57.5	28.1	56.9	27.3
6-4 検診機関(医療機関)に精度管理評価を個別にフィードバックしたか*	27.0	8.3	0	0	25.0	10.3	21.6	0	27.4	8.8	24.6	7.6
6-5 「検診機関用チェックリスト」の遵守状況をフィードバックしたか*	22.2	8.3	0	0	22.2	3.4	19.6	0	21.9	8.8	20.0	7.6
6-6 検診機関(医療機関)毎のプロセス指標値を集計してフィードバックしたか*	22.2	8.3	0	0	20.8	0	15.7	0	20.5	5.3	18.5	4.5
6-7 上記(6-4,6-5,6-6)の結果をふまえ、課題のある検診機関(医療機関)に改善策をフィードバックしたか*	20.6	8.3	0	0	19.4	3.4	17.6	0	19.2	5.3	18.5	4.5

表5 チェックリスト実施率（令和2年度の精度管理指標の把握に関する項目）

	実施したと回答した市区町村割合(%)											
	胃		胃		大腸		肺		乳		子宮頸	
	(エックス線)		(内視鏡)		集団	個別	集団	個別	集団	個別	集団	個別
	集団	個別	集団	個別								
集計対象市区町村数	63	13	4	22	70	26	47	14	73	56	65	65
集計対象市区町村割合(%)	81.8	16.9	5.2	28.6	90.9	33.8	61.0	18.2	94.8	72.7	84.4	84.4
【7】 受診率（受診者数）の集計												
7-1 受診率を集計したか*	92.1	84.6	100	86.4	92.9	84.6	91.5	71.4	93.2	85.7	95.4	89.2
7-2 受診率を性別・年齢5歳階級別に集計したか*	88.9	84.6	100	81.8	90.0	80.8	89.4	64.3	90.4	82.1	92.3	86.2
7-3 受診者数を検診機関別に集計したか*	90.5	76.9	100	72.7	92.9	73.1	93.6	50.0	93.2	76.8	93.8	78.5
7-4 受診者数を検診受診歴別に集計したか*	81.0	84.6	100	81.8	81.4	80.8	83.0	71.4	87.7	78.6	89.2	83.1
【8】 要精検率の集計												
8-1 要精検率を集計したか*	92.1	84.6	100	81.8	94.3	80.8	93.6	71.4	94.5	82.1	95.4	86.2
8-2 要精検率を性別・年齢5歳階級別に集計したか*	88.9	84.6	100	77.3	91.4	80.8	93.6	71.4	91.8	82.1	92.3	84.6
8-3 要精検率を検診機関別に集計したか*	85.7	76.9	100	63.6	88.6	61.5	89.4	50.0	89.0	62.5	90.8	64.6
8-4 要精検率を検診受診歴別に集計したか*	77.8	84.6	100	77.3	78.6	69.2	83.0	71.4	82.2	71.4	83.1	78.5
【9】 精検受診率の集計												
9-1 精検受診率を集計したか*	92.1	76.9	100	81.8	91.4	84.6	89.4	64.3	91.8	73.2	90.8	78.5
9-2 精検受診率を性別・年齢5歳階級別に集計したか*	88.9	69.2	100	77.3	87.1	84.6	87.2	64.3	87.7	73.2	87.7	73.8
9-3 精検受診率を検診機関別に集計したか*	87.3	69.2	100	63.6	87.1	69.2	85.1	50.0	87.7	58.9	89.2	60.0
9-4 精検受診率を検診受診歴別に集計したか*	76.2	69.2	100	77.3	72.9	69.2	74.5	64.3	78.1	64.3	78.5	72.3
【10】 精検未受診率の集計												
10-1 精検未受診率を集計したか*	88.9	61.5	100	72.7	87.1	76.9	87.2	57.1	87.7	71.4	87.7	75.4
【11】 がん発見率の集計												
11-1 がん発見率を集計したか*	85.7	69.2	100	72.7	84.3	69.2	83.0	42.9	86.3	69.6	86.2	73.8
11-2 がん発見率を性別・年齢5歳階級別に集計したか*	84.1	61.5	100	68.2	81.4	69.2	80.9	42.9	83.6	66.1	83.1	72.3
11-3 がん発見率を検診機関別に集計したか*	81.0	69.2	100	63.6	80.0	65.4	78.7	42.9	80.8	53.6	81.5	56.9
11-4 がん発見率を検診受診歴別に集計したか*	71.4	61.5	100	68.2	67.1	61.5	66.0	42.9	75.3	60.7	73.8	67.7
11-5 がん発見率を検査方法別に集計したか*	-	-	-	-	-	-	-	-	83.6	64.3	-	-
【12】 陽性反応適中度の集計												
12-1 陽性反応適中度を集計したか*	74.6	61.5	75.0	59.1	70.0	61.5	70.2	35.7	72.6	58.9	72.3	64.6
12-2 陽性反応適中度を性別・年齢5歳階級別に集計したか*	71.4	61.5	75.0	59.1	67.1	61.5	66.0	35.7	69.9	58.9	70.8	63.1
12-3 陽性反応適中度を検診機関別に集計したか*	68.3	61.5	75.0	59.1	65.7	57.7	63.8	35.7	67.1	50.0	69.2	50.8
12-4 陽性反応適中度を検診受診歴別に集計したか*	58.7	61.5	75.0	59.1	55.7	57.7	55.3	35.7	60.3	48.2	61.5	55.4
12-5 陽性反応適中度を検査方法別に集計したか*	-	-	-	-	-	-	-	-	67.1	53.6	-	-
【13】 早期がん割合の集計												
13-1 早期がん割合を集計したか*	77.8	53.8	50.0	54.5	71.4	57.7	59.6	21.4	64.4	41.1	-	-
13-2 早期がん割合を性別・年齢5歳階級別に集計したか*	77.8	53.8	50.0	50.0	71.4	57.7	59.6	21.4	65.8	41.1	-	-
13-3 早期がん割合を検診機関別に集計したか*	76.2	53.8	50.0	45.5	71.4	53.8	59.6	21.4	64.4	35.7	-	-
13-4 早期がん割合を検診受診歴別に集計したか*	68.3	53.8	50.0	50.0	61.4	50.0	53.2	21.4	60.3	33.9	-	-
13-5 早期がん割合を検査方法別に集計したか*	-	-	-	-	-	-	-	-	64.4	39.3	-	-
【14】 粘膜内がん、非浸潤がんの集計												
14-1 粘膜内がんを集計したか*	76.2	53.8	50.0	50.0	68.6	53.8	-	-	-	-	-	-
14-1 非浸潤がんを集計したか*	-	-	-	-	-	-	-	-	63.0	44.6	-	-
【15】 上皮内病変（CIN・AISなど）数の集計												
15-1 上皮内病変(CIN・AISなど)数を集計したか(区分毎)*	-	-	-	-	-	-	-	-	-	-	84.6	67.7
15-2 上皮内病変(CIN・AISなど)数を年齢5歳階級別に集計したか(区分毎)*	-	-	-	-	-	-	-	-	-	-	84.6	66.2
15-3 上皮内病変(CIN・AISなど)数を検診機関別に集計したか(区分毎)*	-	-	-	-	-	-	-	-	-	-	80.0	56.9
15-4 上皮内病変(CIN・AISなど)数を検診受診歴別に集計したか(区分毎)*	-	-	-	-	-	-	-	-	-	-	72.3	58.5
【16】 進行度がA期のがん割合の集計												
16-1 進行度がA期のがん割合を集計したか*	-	-	-	-	-	-	-	-	-	-	72.3	58.5
16-2 進行度がA期のがん割合を年齢5歳階級別に集計したか*	-	-	-	-	-	-	-	-	-	-	72.3	56.9
16-3 進行度がA期のがん割合を検診機関別に集計したか*	-	-	-	-	-	-	-	-	-	-	69.2	47.7
16-4 進行度がA期のがん割合を検診受診歴別に集計したか*	-	-	-	-	-	-	-	-	-	-	64.6	50.8

* 「事業評価のためのチェックリスト・市区町村用」に記載されている項目

国立がん研究センター がん情報サービス https://ganjoho.jp/med_pro/pre_scr/screening/check_list.html

胃がん（内視鏡）

自治体名	受診者数（人）			令和2年度プロセス指標値(男女計 50～74歳)											
	集団	個別	計	要精検率(%)			精検受診率(%)			がん発見率(%)			陽性反応適中度(%)		
				集団	個別	計	集団	個別	計	集団	個別	計	集団	個別	計
全国	12,824	645,746	658,570	4.3	7.1	7.1	80.4	93.0	92.8	0.23	0.29	0.29	5.25	4.08	4.10
長野県	710	6,429	7,139	6.1	3.4	3.6	69.8	78.2	76.8	0.14	0.11	0.11	2.33	3.24	3.09
長野市	-	671	671	-	4.3	4.3	-	75.9	75.9	-	0.15	0.15	-	3.45	3.45
松本市	-	-	-	-	-	-	-	-	-	-	-	-	-	-	-
上田市	-	-	-	-	-	-	-	-	-	-	-	-	-	-	-
岡谷市	-	-	-	-	-	-	-	-	-	-	-	-	-	-	-
飯田市	-	-	-	-	-	-	-	-	-	-	-	-	-	-	-
諏訪市	-	-	-	-	-	-	-	-	-	-	-	-	-	-	-
須坂市	-	462	462	-	4.3	4.3	-	100	100	-	0.43	0.43	-	10.00	10.00
小諸市	-	-	-	-	-	-	-	-	-	-	-	-	-	-	-
伊那市	-	-	-	-	-	-	-	-	-	-	-	-	-	-	-
駒ヶ根市	-	-	-	-	-	-	-	-	-	-	-	-	-	-	-
中野市	-	199	199	-	17.6	17.6	-	100	100	-	0	0	-	0	0
大町市	-	396	396	-	6.1	6.1	-	45.8	45.8	-	0.25	0.25	-	4.17	4.17
諏山市	-	-	-	-	-	-	-	-	-	-	-	-	-	-	-
茅野市	-	-	-	-	-	-	-	-	-	-	-	-	-	-	-
塩尻市	-	-	-	-	-	-	-	-	-	-	-	-	-	-	-
佐久市	-	1,911	1,911	-	-	-	-	-	-	-	-	-	-	-	-
千曲市	-	-	-	-	-	-	-	-	-	-	-	-	-	-	-
東御市	-	39	39	-	0	0	-	-	-	-	-	-	-	-	-
安曇野市	-	-	-	-	-	-	-	-	-	-	-	-	-	-	-
小海町	-	-	-	-	-	-	-	-	-	-	-	-	-	-	-
川上村	-	-	-	-	-	-	-	-	-	-	-	-	-	-	-
南牧村	-	78	78	-	1.3	1.3	-	0	0	-	0	0	-	0	0
南相木村	-	3	3	-	0	0	-	-	-	-	-	-	-	-	-
北相木村	-	16	16	-	0	0	-	-	-	-	-	-	-	-	-
佐久穂町	-	927	927	-	0.9	0.9	-	100	100	-	0.22	0.22	-	25.00	25.00
軽井沢町	1	96	97	0	11.5	11.3	-	9.1	9.1	-	0	0	-	0	0
御代田町	-	-	-	-	-	-	-	-	-	-	-	-	-	-	-
立科町	-	-	-	-	-	-	-	-	-	-	-	-	-	-	-
青木村	-	-	-	-	-	-	-	-	-	-	-	-	-	-	-
長和町	113	-	113	2.7	-	2.7	100	-	100	0	-	0	0	-	0
下諏訪町	-	-	-	-	-	-	-	-	-	-	-	-	-	-	-
富士見町	-	-	-	-	-	-	-	-	-	-	-	-	-	-	-
原村	-	-	-	-	-	-	-	-	-	-	-	-	-	-	-
辰野町	-	-	-	-	-	-	-	-	-	-	-	-	-	-	-
箕輪町	-	-	-	-	-	-	-	-	-	-	-	-	-	-	-
飯島町	-	428	428	-	4.2	4.2	-	83.3	83.3	-	0	0	-	0	0
南箕輪村	-	-	-	-	-	-	-	-	-	-	-	-	-	-	-
中川村	62	-	62	6.5	-	6.5	100	-	100	0	-	0	0	-	0
宮田村	7	-	7	0	-	0	-	-	-	-	-	-	-	-	-
松川町	453	-	453	7.9	-	7.9	63.9	-	63.9	0.22	-	0.22	2.78	-	2.78
高森町	-	166	166	-	0	0	-	-	-	-	-	-	-	-	-
阿南町	74	26	100	0	7.7	2.0	-	100	100	-	0	0	-	0	0
阿智村	-	-	-	-	-	-	-	-	-	-	-	-	-	-	-
平谷村	-	-	-	-	-	-	-	-	-	-	-	-	-	-	-
根羽村	-	25	25	-	8.0	8.0	-	100	100	-	0	0	-	0	0
下條村	-	-	-	-	-	-	-	-	-	-	-	-	-	-	-
売木村	-	9	9	-	11.1	11.1	-	100	100	-	0	0	-	0	0
大龍村	-	21	21	-	0	0	-	-	-	-	-	-	-	-	-
秦皇村	-	28	28	-	0	0	-	-	-	-	-	-	-	-	-
喬木村	-	107	107	-	5.6	5.6	-	100	100	-	0	0	-	0	0
豊丘村	-	119	119	-	3.4	3.4	-	75.0	75.0	-	0	0	-	0	0
大鹿村	-	-	-	-	-	-	-	-	-	-	-	-	-	-	-
上松町	-	-	-	-	-	-	-	-	-	-	-	-	-	-	-
南木曾町	-	-	-	-	-	-	-	-	-	-	-	-	-	-	-
木祖村	-	-	-	-	-	-	-	-	-	-	-	-	-	-	-
玉滝村	-	-	-	-	-	-	-	-	-	-	-	-	-	-	-
大桑村	-	-	-	-	-	-	-	-	-	-	-	-	-	-	-
木曾町	-	-	-	-	-	-	-	-	-	-	-	-	-	-	-
麻績村	-	-	-	-	-	-	-	-	-	-	-	-	-	-	-
生坂村	-	-	-	-	-	-	-	-	-	-	-	-	-	-	-
山形村	-	-	-	-	-	-	-	-	-	-	-	-	-	-	-
朝日村	-	-	-	-	-	-	-	-	-	-	-	-	-	-	-
筑北村	-	100	100	-	1.0	1.0	-	100	100	-	0	0	-	0	0
池田町	-	155	155	-	5.2	5.2	-	0	0	-	0	0	-	0	0
松川村	-	-	-	-	-	-	-	-	-	-	-	-	-	-	-
白馬村	-	-	-	-	-	-	-	-	-	-	-	-	-	-	-
小谷村	-	-	-	-	-	-	-	-	-	-	-	-	-	-	-
坂城町	-	-	-	-	-	-	-	-	-	-	-	-	-	-	-
小布施町	-	70	70	-	5.7	5.7	-	75.0	75.0	-	0	0	-	0	0
高山村	-	34	34	-	2.9	2.9	-	100	100	-	0	0	-	0	0
山ノ内町	-	29	29	-	13.8	13.8	-	100	100	-	0	0	-	0	0
木島平村	-	-	-	-	-	-	-	-	-	-	-	-	-	-	-
野沢温泉村	-	-	-	-	-	-	-	-	-	-	-	-	-	-	-
信濃町	-	-	-	-	-	-	-	-	-	-	-	-	-	-	-
小川村	-	55	55	-	5.5	5.5	-	100	100	-	0	0	-	0	0
飯綱町	-	259	259	-	13.1	13.1	-	91.2	91.2	-	0.39	0.39	-	2.94	2.94
栄村	-	-	-	-	-	-	-	-	-	-	-	-	-	-	-

【岐阜県】 都道府県別がん検診実施状況

1 指針に基づくがん検診実施状況(岐阜県)

表1 指針に基づく検診実施状況(令和4年度の検診実施状況)

	実施したと回答した市区町村割合(%)				
	胃 ^{*1}	大腸	肺	乳	子宮頸
集計対象市区町村数	42	42	42	42	42
集計対象市区町村割合(%)	100	100	100	100	100
指針に基づく対象年齢で検診を実施した ^{*1 *2}	9.5	92.9	81.0	69.0	97.6
指針に基づく受診間隔 [*] で検診を実施した ^{*1 *2}	4.8	100	97.6	57.1	61.9

*1 平成28年2月の指針改定に伴い、胃がん検診ではそれまで対象年齢は「40歳以上、上限制限なし」、受診間隔は「年1回」であったのが、それぞれ「50歳以上、上限制限なし(ただし、胃部エックス線検査については、当分の間、40歳以上の者を対象としても差し支えない。)」 「同一人にとって受診機会は毎年あるが、原則2年に1回の受診間隔(ただし、胃部エックス線検査については、当分の間、年1回実施しても差し支えない)」に変更された。
よって、平成29年度調査(平成28年度検診体制)以降は、胃がん検診の対象年齢は「50歳以上、上限制限なし」、受診間隔は「2年に1回」と回答した場合のみ指針に基づくものとして集計している。

*2 令和3年度調査(令和2年度検診体制)以降、指針に基づく検診方法(14ページ参照)の対象年齢と受診間隔の回答をもとに集計した。

表2 指針に基づかない検診実施状況(令和4年度の検診実施状況)

	実施したと回答した市区町村割合(%)
集計対象市区町村数	42
集計対象市区町村割合(%)	100
指針以外の何らかの部位で検診を実施した	83.3
前立腺がん検診(PSA検査)を実施した	83.3
子宮体がん検診(細胞診)を実施した	4.8
エコーによる検診(肝臓、卵巣、甲状腺)を実施した	0
その他の何らかの検診を実施した	2.4

2 市区町村用がん検診チェックリスト実施率(岐阜県)

表3 チェックリスト実施率(全項目)

	実施したと回答した市区町村割合(%)											
	胃		胃		大腸		肺		乳		子宮頸	
	(エックス線) 集団	(エックス線) 個別	(内視鏡) 集団	(内視鏡) 個別	集団	個別	集団	個別	集団	個別	集団	個別
集計対象市区町村数	37	12	9	5	35	18	39	12	37	27	24	37
集計対象市区町村割合(%)	88.1	28.6	21.4	11.9	83.3	42.9	92.9	28.6	88.1	64.3	57.1	88.1
チェックリスト全項目の実施率*	86.9	85.1	86.8	85.8	86.9	83.4	86.0	83.5	86.9	83.8	86.4	82.0

表4 チェックリスト実施率(令和4年度の検診体制整備に関する項目)

	実施したと回答した市区町村割合(%)											
	胃		胃		大腸		肺		乳		子宮頸	
	(エックス線) 集団	(エックス線) 個別	(内視鏡) 集団	(内視鏡) 個別	集団	個別	集団	個別	集団	個別	集団	個別
集計対象市区町村数	39	13	10	8	36	18	39	12	38	28	26	37
集計対象市区町村割合(%)	92.9	31.0	23.8	19.0	85.7	42.9	92.9	28.6	90.5	66.7	61.9	88.1
[1] 検診対象者												
1-1 対象者全員の氏名を記載した名簿を、住民台帳などに基づいて作成したか*	100	100	100	100	100	100	100	100	100	100	100	100
1-2 対象者全員に、個別に受診勧奨を行ったか*	64.1	61.5	80.0	50.0	66.7	55.6	61.5	58.3	60.5	71.4	76.9	59.5
1-3 受診勧奨を行った住民のうち未受診者全員に対し、再度の受診勧奨を個人毎(手紙・電話・訪問等)に行ったか	7.7	0	20.0	0	5.6	0	5.1	0	7.9	3.6	7.7	5.4
1-4 対象者数(推計でも可)を把握したか*	100	100	90.0	100	100	100	100	100	100	100	100	100
[2] 受診者の情報管理												
2-1 個人別の受診(記録)台帳またはデータベースを作成したか*	100	100	100	100	100	100	100	100	100	100	100	97.3
2-2 過去5年間の受診歴を記録しているか*	100	100	100	75.0	100	94.4	100	100	100	100	100	97.3
[3] 受診者への説明、及び要精検者への説明												
3-1 受診勧奨時に、「検診機関用チェックリスト 1.受診者への説明」が全項目記載された資料を、全員に個別配布したか*	92.3	92.3	80.0	100	94.4	94.4	94.9	91.7	94.7	96.4	96.2	94.6
3-2 要精検者全員に対し、受診可能な精密検査機関名(医療機関名)の一覧を提示したか*	61.5	53.8	50.0	25.0	63.9	50.0	48.7	50.0	68.4	67.9	69.2	51.4
3-3 上記(3-2)の一覧に掲載したすべての精密検査機関には、あらかじめ精密検査結果の報告を依頼したか*	46.2	30.8	50.0	12.5	50.0	22.2	35.9	33.3	50.0	50.0	61.5	40.5
[4] 精密検査結果の把握、精密検査未受診者の特定と受診勧奨												
4-1 精密検査方法及び、精密検査(治療)結果を把握したか*	94.9	100	100	100	94.4	100	94.9	100	94.7	92.9	92.3	91.9
4-2 精密検査方法及び、精密検査(治療)結果が不明の者については、本人もしくは精密検査機関への照会等により、結果を確認したか*	92.3	100	90.0	100	91.7	100	92.3	100	89.5	89.3	88.5	89.2
4-3 個人毎の精密検査方法及び、精密検査(治療)結果を、市区町村、検診機関(医療機関)、精密検査機関が共有したか*	56.4	53.8	90.0	50.0	55.6	44.4	56.4	58.3	60.5	53.6	61.5	45.9
4-4 過去5年間の精密検査方法及び、精密検査(治療)結果を記録しているか*	100	100	100	75.0	100	94.4	100	100	100	100	100	97.3
4-5 精密検査未受診と精密検査結果未把握を定義に従って区別し、精密検査未受診者を特定したか*	84.6	84.6	80.0	100	86.1	83.3	84.6	83.3	81.6	82.1	84.6	81.1
4-6 精密検査未受診者に精密検査の受診勧奨を行ったか*	84.6	76.9	90.0	87.5	83.3	83.3	82.1	75.0	78.9	82.1	84.6	78.4
[5] 地域保健・健康増進事業報告												
5-1 がん検診結果や精密検査結果の最終報告(令和3年度地域保健・健康増進事業報告)を行ったか*	100	100	100	87.5	100	100	100	100	100	100	100	97.3
5-2 がん検診の結果について、地域保健・健康増進事業報告の全項目を計上できるよう、委託先(検診機関(医療機関)、医師会など)に報告を求めたか*	97.4	100	90.0	100	97.2	100	97.4	100	97.4	96.4	96.2	94.6
5-3 がん検診の結果について、委託先からの報告内容が地域保健・健康増進事業報告を網羅できていない場合、改善を求めたか*	94.9	100	90.0	100	94.4	100	94.9	91.7	94.7	92.9	92.3	91.9
5-4 精密検査結果について、地域保健・健康増進事業報告の全項目を計上できるよう、委託先(検診機関(医療機関)、精密検査機関、医師会など)に報告を求めたか*	94.9	100	80.0	100	94.4	100	97.4	100	94.7	92.9	92.3	91.9
5-5 精密検査結果について、委託先からの報告内容が地域保健・健康増進事業報告を網羅できていない場合、改善を求めたか*	94.9	100	90.0	100	94.4	100	94.9	100	94.7	92.9	92.3	91.9
[6] 検診機関(医療機関)の質の担保												
6-1 委託先検診機関(医療機関)を、仕様書の内容に基づいて選定したか*	97.4	100	100	100	97.2	100	97.4	100	97.4	100	100	89.2
6-2 仕様書(もしくは実施要綱)の内容は、「仕様書に明記すべき必要最低限の精度管理項目」を満たしたか*	92.3	92.3	90.0	75.0	88.9	88.9	92.3	83.3	89.5	78.6	88.5	81.1
6-3 検診終了後に、委託先検診機関(医療機関)で仕様書(もしくは実施要綱)の内容が遵守されたことを確認したか*	48.7	46.2	50.0	25.0	47.2	44.4	46.2	41.7	50.0	35.7	46.2	35.1
6-4 検診機関(医療機関)に精度管理評価を個別にフィードバックしたか*	41.0	38.5	70.0	25.0	41.7	27.8	38.5	25.0	36.8	32.1	34.6	29.7
6-5 「検診機関用チェックリスト」の遵守状況をフィードバックしたか*	25.6	23.1	50.0	25.0	27.8	16.7	23.1	16.7	23.7	14.3	23.1	10.8
6-6 検診機関(医療機関)毎のプロセス指標値を集計してフィードバックしたか*	33.3	23.1	40.0	25.0	33.3	16.7	30.8	16.7	31.6	14.3	23.1	18.9
6-7 上記(6-4,6-5,6-6)の結果をふまえ、課題のある検診機関(医療機関)に改善策をフィードバックしたか*	17.9	15.4	30.0	25.0	19.4	11.1	15.4	16.7	18.4	7.1	19.2	5.4

表5 チェックリスト実施率（令和2年度の精度管理指標の把握に関する項目）

	実施したと回答した市区町村割合(%)												
	胃		胃		大腸		肺		乳		子宮頸		
	(エックス線)		(内視鏡)										
	集団	個別	集団	個別	集団	個別	集団	個別	集団	個別	集団	個別	
集計対象市区町村数	37	12	9	5	35	18	40	12	38	27	24	37	
集計対象市区町村割合(%)	88.1	28.6	21.4	11.9	83.3	42.9	95.2	28.6	90.5	64.3	57.1	88.1	
【7】 受診率（受診者数）の集計													
7-1	受診率を集計したか*	97.3	100	88.9	100	97.1	100	97.5	100	97.4	96.3	95.8	94.6
7-2	受診率を性別・年齢5歳階級別に集計したか*	94.6	91.7	88.9	100	94.3	94.4	95.0	91.7	94.7	92.6	91.7	91.9
7-3	受診者数を検診機関別に集計したか*	97.3	91.7	100	100	97.1	94.4	97.5	91.7	97.4	92.6	95.8	91.9
7-4	受診者数を検診受診歴別に集計したか*	94.6	91.7	100	100	94.3	94.4	95.0	91.7	94.7	92.6	91.7	91.9
【8】 要精検率の集計													
8-1	要精検率を集計したか*	97.3	100	88.9	100	97.1	100	97.5	100	97.4	96.3	95.8	94.6
8-2	要精検率を性別・年齢5歳階級別に集計したか*	94.6	91.7	88.9	100	94.3	94.4	95.0	91.7	94.7	92.6	91.7	91.9
8-3	要精検率を検診機関別に集計したか*	94.6	83.3	88.9	80.0	94.3	77.8	95.0	83.3	94.7	81.5	91.7	81.1
8-4	要精検率を検診受診歴別に集計したか*	91.9	91.7	88.9	100	91.4	94.4	92.5	91.7	92.1	88.9	87.5	89.2
【9】 精検受診率の集計													
9-1	精検受診率を集計したか*	97.3	100	88.9	100	97.1	100	97.5	100	97.4	96.3	95.8	94.6
9-2	精検受診率を性別・年齢5歳階級別に集計したか*	94.6	91.7	88.9	100	94.3	94.4	95.0	91.7	94.7	92.6	91.7	91.9
9-3	精検受診率を検診機関別に集計したか*	94.6	83.3	88.9	80.0	94.3	77.8	95.0	83.3	94.7	81.5	91.7	81.1
9-4	精検受診率を検診受診歴別に集計したか*	91.9	91.7	88.9	100	91.4	94.4	92.5	91.7	92.1	88.9	87.5	89.2
【10】 精検未受診率の集計													
10-1	精検未受診率を集計したか*	97.3	100	88.9	100	97.1	100	97.5	100	97.4	96.3	95.8	94.6
【11】 がん発見率の集計													
11-1	がん発見率を集計したか*	100	100	100	100	100	100	100	100	100	100	100	97.3
11-2	がん発見率を性別・年齢5歳階級別に集計したか*	97.3	91.7	100	100	97.1	94.4	97.5	91.7	97.4	96.3	95.8	94.6
11-3	がん発見率を検診機関別に集計したか*	94.6	83.3	100	80.0	94.3	77.8	95.0	83.3	94.7	85.2	91.7	86.5
11-4	がん発見率を検診受診歴別に集計したか*	94.6	91.7	100	100	94.3	94.4	95.0	91.7	94.7	92.6	91.7	91.9
11-5	がん発見率を検査方法別に集計したか*	-	-	-	-	-	-	-	-	94.7	92.6	-	-
【12】 陽性反応適中度の集計													
12-1	陽性反応適中度を集計したか*	100	100	100	100	100	100	100	100	100	100	100	97.3
12-2	陽性反応適中度を性別・年齢5歳階級別に集計したか*	97.3	91.7	100	100	97.1	94.4	97.5	91.7	97.4	96.3	95.8	94.6
12-3	陽性反応適中度を検診機関別に集計したか*	100	100	100	80.0	100	83.3	100	91.7	100	92.6	100	89.2
12-4	陽性反応適中度を検診受診歴別に集計したか*	97.3	100	100	100	97.1	100	97.5	100	97.4	96.3	95.8	94.6
12-5	陽性反応適中度を検査方法別に集計したか*	-	-	-	-	-	-	-	-	94.7	96.3	-	-
【13】 早期がん割合の集計													
13-1	早期がん割合を集計したか*	97.3	91.7	100	100	97.1	94.4	97.5	91.7	94.7	92.6	-	-
13-2	早期がん割合を性別・年齢5歳階級別に集計したか*	97.3	91.7	100	100	97.1	94.4	97.5	91.7	94.7	92.6	-	-
13-3	早期がん割合を検診機関別に集計したか*	94.6	75.0	100	80.0	94.3	72.2	95.0	83.3	92.1	81.5	-	-
13-4	早期がん割合を検診受診歴別に集計したか*	94.6	91.7	100	100	94.3	94.4	95.0	91.7	92.1	88.9	-	-
13-5	早期がん割合を検査方法別に集計したか*	-	-	-	-	-	-	-	-	89.5	88.9	-	-
【14】 粘膜内がん、非浸潤がんの集計													
14-1	粘膜内がんを集計したか*	97.3	91.7	100	100	97.1	94.4	-	-	-	-	-	-
	非浸潤がんを集計したか*	-	-	-	-	-	-	-	-	94.7	92.6	-	-
【15】 上皮内病変（CIN・AISなど）数の集計													
15-1	上皮内病変(CIN・AISなど)数を集計したか(区分毎)*	-	-	-	-	-	-	-	-	-	-	95.8	94.6
15-2	上皮内病変(CIN・AISなど)数を年齢5歳階級別に集計したか(区分毎)*	-	-	-	-	-	-	-	-	-	-	95.8	94.6
15-3	上皮内病変(CIN・AISなど)数を検診機関別に集計したか(区分毎)*	-	-	-	-	-	-	-	-	-	-	91.7	78.4
15-4	上皮内病変(CIN・AISなど)数を検診受診歴別に集計したか(区分毎)*	-	-	-	-	-	-	-	-	-	-	91.7	91.9
【16】 進行度がⅠA期のがん割合の集計													
16-1	進行度がⅠA期のがん割合を集計したか*	-	-	-	-	-	-	-	-	-	-	95.8	94.6
16-2	進行度がⅠA期のがん割合を年齢5歳階級別に集計したか*	-	-	-	-	-	-	-	-	-	-	95.8	94.6
16-3	進行度がⅠA期のがん割合を検診機関別に集計したか*	-	-	-	-	-	-	-	-	-	-	91.7	81.1
16-4	進行度がⅠA期のがん割合を検診受診歴別に集計したか*	-	-	-	-	-	-	-	-	-	-	91.7	91.9

* 「事業評価のためのチェックリスト・市区町村用」に記載されている項目

国立がん研究センター がん情報サービス https://ganjoho.jp/med_pro/pre_scr/screening/check_list.html

【静岡県】 都道府県別がん検診実施状況

1 指針に基づくがん検診実施状況(静岡県)

表1 指針に基づく検診実施状況(令和4年度の検診実施状況)

	実施したと回答した市区町村割合(%)				
	胃 ^{*1}	大腸	肺	乳	子宮頸
集計対象市区町村数	35	35	35	35	35
集計対象市区町村割合(%)	100	100	100	100	100
指針に基づく対象年齢で検診を実施した ^{*1 *2}	5.7	74.3	65.7	94.3	100
指針に基づく受診間隔 [*] で検診を実施した ^{*1 *2}	0	100	100	48.6	25.7

*1 平成28年2月の指針改定に伴い、胃がん検診ではそれまで対象年齢は「40歳以上、上限制限なし」、受診間隔は「年1回」であったのが、それぞれ「50歳以上、上限制限なし(ただし、胃部エックス線検査については、当分の間、40歳以上の者を対象としても差し支えない。)」 「同一人にとって受診機会は毎年あるが、原則2年に1回の受診間隔(ただし、胃部エックス線検査については、当分の間、年1回実施しても差し支えない)」に変更された。
よって、平成29年度調査(平成28年度検診体制)以降は、胃がん検診の対象年齢は「50歳以上、上限制限なし」、受診間隔は「2年に1回」と回答した場合のみ指針に基づくものとして集計している。

*2 令和3年度調査(令和2年度検診体制)以降、指針に基づく検診方法(14ページ参照)の対象年齢と受診間隔の回答をもとに集計した。

表2 指針に基づかない検診実施状況(令和4年度の検診実施状況)

	実施したと回答した市区町村割合(%)
集計対象市区町村数	35
集計対象市区町村割合(%)	100
指針以外の何らかの部位で検診を実施した	85.7
前立腺がん検診(PSA検査)を実施した	85.7
子宮体がん検診(細胞診)を実施した	22.9
エコーによる検診(肝臓、卵巣、甲状腺)を実施した	2.9
その他の何らかの検診を実施した	0

2 市区町村用がん検診チェックリスト実施率(静岡県)

表3 チェックリスト実施率(全項目)

	実施したと回答した市区町村割合(%)											
	胃		胃		大腸		肺		乳		子宮頸	
	(エックス線) 集団	(エックス線) 個別	(内視鏡) 集団	(内視鏡) 個別	集団	個別	集団	個別	集団	個別	集団	個別
集計対象市区町村数	29	17	0	10	29	20	30	15	27	32	27	34
集計対象市区町村割合(%)	82.9	48.6	0	28.6	82.9	57.1	85.7	42.9	77.1	91.4	77.1	97.1
チェックリスト全項目の実施率*	81.8	78.6	-	77.3	79.5	74.7	80.8	77.0	82.8	80.9	82.4	80.4

表4 チェックリスト実施率(令和4年度の検診体制整備に関する項目)

	実施したと回答した市区町村割合(%)											
	胃		胃		大腸		肺		乳		子宮頸	
	(エックス線) 集団	(エックス線) 個別	(内視鏡) 集団	(内視鏡) 個別	集団	個別	集団	個別	集団	個別	集団	個別
集計対象市区町村数	32	19	0	18	30	21	30	15	29	32	28	34
集計対象市区町村割合(%)	91.4	54.3	0	51.4	85.7	60.0	85.7	42.9	82.9	91.4	80.0	97.1
[1] 検診対象者												
1-1 対象者全員の氏名を記載した名簿を、住民台帳などに基づいて作成したか*	100	100	-	100	100	100	100	100	100	100	100	100
1-2 対象者全員に、個別に受診勧奨を行ったか*	59.4	78.9	-	88.9	56.7	81.0	56.7	86.7	65.5	71.9	64.3	67.6
1-3 受診勧奨を行った住民のうち未受診者全員に対し、再度の受診勧奨を個人毎(手紙・電話・訪問等)に行ったか	6.3	0	-	5.6	6.7	0	10.0	0	6.9	9.4	7.1	8.8
1-4 対象者数(推計でも可)を把握したか*	100	94.7	-	100	100	100	100	100	100	100	100	100
[2] 受診者の情報管理												
2-1 個人別の受診(記録)台帳またはデータベースを作成したか*	96.9	100	-	94.4	96.7	100	96.7	100	96.6	96.9	96.4	97.1
2-2 過去5年間の受診歴を記録しているか*	96.9	100	-	88.9	100	100	100	100	100	100	96.4	100
[3] 受診者への説明、及び要精検者への説明												
3-1 受診勧奨時に、「検診機関用チェックリスト 1.受診者への説明」が全項目記載された資料を、全員に個別配布したか*	81.3	63.2	-	61.1	86.7	66.7	80.0	53.3	82.8	71.9	82.1	70.6
3-2 要精検者全員に対し、受診可能な精密検査機関名(医療機関名)の一覧を提示したか*	53.1	42.1	-	38.9	66.7	42.9	63.3	33.3	58.6	59.4	57.1	55.9
3-3 上記(3-2)の一覧に掲載したすべての精密検査機関には、あらかじめ精密検査結果の報告を依頼したか*	53.1	42.1	-	38.9	60.0	42.9	63.3	33.3	55.2	59.4	53.6	55.9
[4] 精密検査結果の把握、精密検査未受診者の特定と受診勧奨												
4-1 精密検査方法及び、精密検査(治療)結果を把握したか*	93.8	89.5	-	88.9	93.3	90.5	93.3	86.7	93.1	90.6	92.9	91.2
4-2 精密検査方法及び、精密検査(治療)結果が不明の者については、本人もしくは精密検査機関への照会等により、結果を確認したか*	84.4	73.7	-	72.2	83.3	71.4	86.7	66.7	86.2	81.3	85.7	82.4
4-3 個人毎の精密検査方法及び、精密検査(治療)結果を、市区町村、検診機関(医療機関)、精密検査機関が共有したか*	84.4	68.4	-	77.8	80.0	57.1	86.7	60.0	79.3	71.9	78.6	73.5
4-4 過去5年間の精密検査方法及び、精密検査(治療)結果を記録しているか*	90.6	94.7	-	88.9	93.3	95.2	93.3	93.3	93.1	96.9	89.3	97.1
4-5 精密検査未受診と精密検査結果未把握を定義に従って区別し、精密検査未受診者を特定したか*	84.4	68.4	-	66.7	83.3	66.7	86.7	60.0	86.2	78.1	85.7	79.4
4-6 精密検査未受診者に精密検査の受診勧奨を行ったか*	84.4	78.9	-	72.2	76.7	81.0	80.0	80.0	82.8	81.3	82.1	82.4
[5] 地域保健・健康増進事業報告												
5-1 がん検診結果や精密検査結果の最終報告(令和3年度地域保健・健康増進事業報告)を行ったか*	100	100	-	100	100	100	100	100	100	100	100	100
5-2 がん検診の結果について、地域保健・健康増進事業報告の全項目を計上できるよう、委託先(検診機関(医療機関)、医師会など)に報告を求めたか*	96.9	100	-	94.4	96.7	100	96.7	100	96.6	96.9	96.4	97.1
5-3 がん検診の結果について、委託先からの報告内容が地域保健・健康増進事業報告を網羅できていない場合、改善を求めたか*	96.9	100	-	94.4	96.7	100	96.7	100	96.6	93.8	96.4	94.1
5-4 精密検査結果について、地域保健・健康増進事業報告の全項目を計上できるよう、委託先(検診機関(医療機関)、精密検査機関、医師会など)に報告を求めたか*	100	100	-	100	100	100	100	100	100	96.9	100	97.1
5-5 精密検査結果について、委託先からの報告内容が地域保健・健康増進事業報告を網羅できていない場合、改善を求めたか*	90.6	84.2	-	83.3	90.0	85.7	90.0	80.0	89.7	87.5	89.3	88.2
[6] 検診機関(医療機関)の質の担保												
6-1 委託先検診機関(医療機関)を、仕様書の内容に基づいて選定したか*	96.9	89.5	-	83.3	96.7	90.5	93.3	86.7	96.6	93.8	96.4	94.1
6-2 仕様書(もしくは実施要綱)の内容は、「仕様書に明記すべき必要最低限の精度管理項目」を満たしたか*	81.3	68.4	-	50.0	83.3	61.9	86.7	66.7	86.2	71.9	82.1	70.6
6-3 検診終了後に、委託先検診機関(医療機関)で仕様書(もしくは実施要綱)の内容が遵守されたことを確認したか*	37.5	21.1	-	11.1	30.0	23.8	33.3	20.0	41.4	21.9	42.9	26.5
6-4 検診機関(医療機関)に精度管理評価を個別にフィードバックしたか*	15.6	10.5	-	0	13.3	9.5	16.7	13.3	17.2	12.5	17.9	11.8
6-5 「検診機関用チェックリスト」の遵守状況をフィードバックしたか*	18.8	10.5	-	0	16.7	9.5	20.0	13.3	20.7	15.6	21.4	14.7
6-6 検診機関(医療機関)毎のプロセス指標値を集計してフィードバックしたか*	9.4	10.5	-	0	10.0	9.5	10.0	13.3	10.3	9.4	10.7	5.9
6-7 上記(6-4、6-5、6-6)の結果をふまえ、課題のある検診機関(医療機関)に改善策をフィードバックしたか*	9.4	5.3	-	0	6.7	4.8	10.0	6.7	10.3	9.4	10.7	8.8

表5 チェックリスト実施率（令和2年度の精度管理指標の把握に関する項目）

	実施したと回答した市区町村割合(%)											
	胃		胃		大腸		肺		乳		子宮頸	
	(エックス線)		(内視鏡)									
	集団	個別	集団	個別	集団	個別	集団	個別	集団	個別	集団	個別
集計対象市区町村数	29	17	2	10	29	20	30	15	27	32	27	34
集計対象市区町村割合(%)	82.9	48.6	5.7	28.6	82.9	57.1	85.7	42.9	77.1	91.4	77.1	97.1
【7】 受診率（受診者数）の集計												
7-1 受診率を集計したか*	100	100	100	100	100	100	100	100	100	100	100	100
7-2 受診率を性別・年齢5歳階級別に集計したか*	100	100	100	100	96.6	95.0	96.7	100	96.3	96.9	96.3	97.1
7-3 受診者数を検診機関別に集計したか*	100	100	100	100	100	100	100	100	100	100	100	100
7-4 受診者数を検診受診歴別に集計したか*	96.6	94.1	100	100	96.6	90.0	96.7	86.7	100	96.9	100	97.1
【8】 要精検率の集計												
8-1 要精検率を集計したか*	100	100	100	100	96.6	95.0	100	100	100	100	100	100
8-2 要精検率を性別・年齢5歳階級別に集計したか*	100	94.1	100	100	93.1	85.0	96.7	93.3	96.3	93.8	96.3	94.1
8-3 要精検率を検診機関別に集計したか*	93.1	82.4	100	90.0	89.7	80.0	93.3	80.0	92.6	90.6	92.6	91.2
8-4 要精検率を検診受診歴別に集計したか*	96.6	88.2	100	90.0	86.2	75.0	90.0	80.0	92.6	90.6	92.6	91.2
【9】 精検受診率の集計												
9-1 精検受診率を集計したか*	96.6	100	100	100	93.1	95.0	96.7	100	96.3	100	96.3	100
9-2 精検受診率を性別・年齢5歳階級別に集計したか*	96.6	94.1	100	100	89.7	90.0	93.3	93.3	92.6	93.8	92.6	94.1
9-3 精検受診率を検診機関別に集計したか*	86.2	82.4	100	90.0	82.8	80.0	86.7	80.0	85.2	84.4	85.2	85.3
9-4 精検受診率を検診受診歴別に集計したか*	93.1	88.2	100	90.0	82.8	75.0	86.7	80.0	88.9	90.6	88.9	91.2
【10】 精検未受診率の集計												
10-1 精検未受診率を集計したか*	96.6	94.1	100	100	93.1	90.0	96.7	93.3	96.3	96.9	96.3	97.1
【11】 がん発見率の集計												
11-1 がん発見率を集計したか*	89.7	100	100	90.0	86.2	90.0	90.0	100	92.6	93.8	92.6	94.1
11-2 がん発見率を性別・年齢5歳階級別に集計したか*	89.7	94.1	100	90.0	82.8	80.0	86.7	93.3	88.9	87.5	88.9	88.2
11-3 がん発見率を検診機関別に集計したか*	79.3	76.5	100	80.0	75.9	65.0	80.0	73.3	81.5	75.0	81.5	76.5
11-4 がん発見率を検診受診歴別に集計したか*	86.2	88.2	100	80.0	75.9	70.0	80.0	80.0	85.2	84.4	85.2	85.3
11-5 がん発見率を検査方法別に集計したか*	-	-	-	-	-	-	-	-	96.3	93.8	-	-
【12】 陽性反応適中度の集計												
12-1 陽性反応適中度を集計したか*	82.8	88.2	50.0	70.0	79.3	75.0	83.3	86.7	85.2	84.4	85.2	85.3
12-2 陽性反応適中度を性別・年齢5歳階級別に集計したか*	82.8	82.4	50.0	60.0	72.4	70.0	76.7	86.7	81.5	81.3	81.5	82.4
12-3 陽性反応適中度を検診機関別に集計したか*	72.4	70.6	50.0	60.0	69.0	60.0	73.3	66.7	74.1	68.8	74.1	70.6
12-4 陽性反応適中度を検診受診歴別に集計したか*	79.3	76.5	50.0	50.0	69.0	60.0	73.3	73.3	77.8	78.1	77.8	79.4
12-5 陽性反応適中度を検査方法別に集計したか*	-	-	-	-	-	-	-	-	88.9	84.4	-	-
【13】 早期がん割合の集計												
13-1 早期がん割合を集計したか*	86.2	94.1	100	90.0	82.8	85.0	80.0	86.7	85.2	87.5	-	-
13-2 早期がん割合を性別・年齢5歳階級別に集計したか*	86.2	94.1	100	90.0	82.8	85.0	80.0	86.7	85.2	87.5	-	-
13-3 早期がん割合を検診機関別に集計したか*	72.4	76.5	100	80.0	69.0	65.0	70.0	73.3	74.1	75.0	-	-
13-4 早期がん割合を検診受診歴別に集計したか*	79.3	88.2	100	80.0	72.4	75.0	73.3	80.0	77.8	84.4	-	-
13-5 早期がん割合を検査方法別に集計したか*	-	-	-	-	-	-	-	-	88.9	90.6	-	-
【14】 粘膜内がん、非浸潤がんの集計												
14-1 粘膜内がんを集計したか*	75.9	82.4	100	80.0	75.9	80.0	-	-	-	-	-	-
非浸潤がんを集計したか*	-	-	-	-	-	-	-	-	85.2	87.5	-	-
【15】 上皮内病変（CIN・AISなど）数の集計												
15-1 上皮内病変(CIN・AISなど)数を集計したか(区分毎)*	-	-	-	-	-	-	-	-	-	-	96.3	94.1
15-2 上皮内病変(CIN・AISなど)数を年齢5歳階級別に集計したか(区分毎)*	-	-	-	-	-	-	-	-	-	-	92.6	91.2
15-3 上皮内病変(CIN・AISなど)数を検診機関別に集計したか(区分毎)*	-	-	-	-	-	-	-	-	-	-	85.2	79.4
15-4 上皮内病変(CIN・AISなど)数を検診受診歴別に集計したか(区分毎)*	-	-	-	-	-	-	-	-	-	-	88.9	88.2
【16】 進行度がⅠA期のがん割合の集計												
16-1 進行度がⅠA期のがん割合を集計したか*	-	-	-	-	-	-	-	-	-	-	77.8	79.4
16-2 進行度がⅠA期のがん割合を年齢5歳階級別に集計したか*	-	-	-	-	-	-	-	-	-	-	77.8	79.4
16-3 進行度がⅠA期のがん割合を検診機関別に集計したか*	-	-	-	-	-	-	-	-	-	-	74.1	67.6
16-4 進行度がⅠA期のがん割合を検診受診歴別に集計したか*	-	-	-	-	-	-	-	-	-	-	77.8	79.4

* 「事業評価のためのチェックリスト・市区町村用」に記載されている項目

国立がん研究センター がん情報サービス https://ganjoho.jp/med_pro/pre_scr/screening/check_list.html

【愛知県】都道府県別がん検診実施状況

1 指針に基づくがん検診実施状況(愛知県)

表1 指針に基づく検診実施状況(令和4年度の検診実施状況)

	実施したと回答した市区町村割合(%)				
	胃 ^{*1}	大腸	肺	乳	子宮頸
集計対象市区町村数	54	54	54	54	54
集計対象市区町村割合(%)	100	100	100	100	100
指針に基づく対象年齢で検診を実施した ^{*1 *2}	0	64.8	51.9	70.4	94.4
指針に基づく受診間隔 [*] で検診を実施した ^{*1 *2}	1.9	100	100	27.8	24.1

*1 平成28年2月の指針改定に伴い、胃がん検診ではそれまで対象年齢は「40歳以上、上限制限なし」、受診間隔は「年1回」であったのが、それぞれ「50歳以上、上限制限なし(ただし、胃部エックス線検査については、当分の間、40歳以上の者を対象としても差し支えない。)」 「同一人にとって受診機会は毎年あるが、原則2年に1回の受診間隔(ただし、胃部エックス線検査については、当分の間、年1回実施しても差し支えない)」に変更された。
よって、平成29年度調査(平成28年度検診体制)以降は、胃がん検診の対象年齢は「50歳以上、上限制限なし」、受診間隔は「2年に1回」と回答した場合のみ指針に基づくものとして集計している。

*2 令和3年度調査(令和2年度検診体制)以降、指針に基づく検診方法(14ページ参照)の対象年齢と受診間隔の回答をもとに集計した。

表2 指針に基づかない検診実施状況(令和4年度の検診実施状況)

	実施したと回答した市区町村割合(%)
集計対象市区町村数	54
集計対象市区町村割合(%)	100
指針以外の何らかの部位で検診を実施した	100
前立腺がん検診(PSA検査)を実施した	100
子宮体がん検診(細胞診)を実施した	18.5
エコーによる検診(肝臓、卵巣、甲状腺)を実施した	3.7
その他の何らかの検診を実施した	14.8

2 市区町村用がん検診チェックリスト実施率(愛知県)

表3 チェックリスト実施率(全項目)

	実施したと回答した市区町村割合(%)											
	胃		胃		大腸		肺		乳		子宮頸	
	(エックス線) 集団	(エックス線) 個別	(内視鏡) 集団	(内視鏡) 個別	集団	個別	集団	個別	集団	個別	集団	個別
集計対象市区町村数	37	46	0	29	34	47	37	44	39	49	38	51
集計対象市区町村割合(%)	68.5	85.2	0	53.7	63.0	87.0	68.5	81.5	72.2	90.7	70.4	94.4
チェックリスト全項目の実施率*	80.0	77.3	-	76.5	79.7	76.6	79.7	76.5	81.3	77.3	81.6	76.4

表4 チェックリスト実施率(令和4年度の検診体制整備に関する項目)

	実施したと回答した市区町村割合(%)											
	胃		胃		大腸		肺		乳		子宮頸	
	(エックス線) 集団	(エックス線) 個別	(内視鏡) 集団	(内視鏡) 個別	集団	個別	集団	個別	集団	個別	集団	個別
集計対象市区町村数	41	46	1	37	38	48	41	44	42	50	41	52
集計対象市区町村割合(%)	75.9	85.2	1.9	68.5	70.4	88.9	75.9	81.5	77.8	92.6	75.9	96.3
[1] 検診対象者												
1-1 対象者全員の氏名を記載した名簿を、住民台帳などに基づいて作成したか*	97.6	95.7	100	100	97.4	95.8	100	97.7	97.6	96.0	97.6	96.2
1-2 対象者全員に、個別に受診勧奨を行ったか*	31.7	32.6	100	43.2	34.2	37.5	36.6	34.1	35.7	36.0	34.1	36.5
1-3 受診勧奨を行った住民のうち未受診者全員に対し、再度の受診勧奨を個人毎(手紙・電話・訪問等)に行ったか	2.4	2.2	0	2.7	2.6	4.2	7.3	2.3	4.8	8.0	4.9	9.6
1-4 対象者数(推計でも可)を把握したか*	97.6	100	100	97.3	97.4	100	97.6	100	97.6	98.0	97.6	98.1
[2] 受診者の情報管理												
2-1 個人別の受診(記録)台帳またはデータベースを作成したか*	100	100	100	100	100	100	100	100	100	100	100	100
2-2 過去5年間の受診歴を記録しているか*	100	100	100	89.2	100	100	100	97.7	100	98.0	97.6	100
[3] 受診者への説明、及び要精検者への説明												
3-1 受診勧奨時に、「検診機関用チェックリスト 1.受診者への説明」が全項目記載された資料を、全員に個別配布したか*	70.7	56.5	100	64.9	71.1	58.3	65.9	56.8	69.0	60.0	70.7	57.7
3-2 要精検者全員に対し、受診可能な精密検査機関名(医療機関名)の一覧を提示したか*	26.8	30.4	0	35.1	26.3	31.3	29.3	29.5	23.8	32.0	24.4	30.8
3-3 上記(3-2)の一覧に掲載したすべての精密検査機関には、あらかじめ精密検査結果の報告を依頼したか*	12.2	10.9	0	13.5	13.2	12.5	14.6	11.4	9.5	12.0	9.8	11.5
[4] 精密検査結果の把握、精密検査未受診者の特定と受診勧奨												
4-1 精密検査方法及び、精密検査(治療)結果を把握したか*	95.1	97.8	100	97.3	94.7	97.9	95.1	97.7	95.2	96.0	97.6	94.2
4-2 精密検査方法及び、精密検査(治療)結果が不明の者については、本人もしくは精密検査機関への照会等により、結果を確認したか*	85.4	93.5	0	91.9	84.2	89.6	80.5	90.9	83.3	90.0	82.9	88.5
4-3 個人毎の精密検査方法及び、精密検査(治療)結果を、市区町村、検診機関(医療機関)、精密検査機関が共有したか*	65.9	58.7	100	56.8	65.8	60.4	65.9	59.1	64.3	58.0	65.9	57.7
4-4 過去5年間の精密検査方法及び、精密検査(治療)結果を記録しているか*	100	100	100	86.5	100	100	100	97.7	97.6	96.0	95.1	98.1
4-5 精密検査未受診と精密検査結果未把握を定義に従って区別し、精密検査未受診者を特定したか*	82.9	91.3	0	86.5	84.2	87.5	82.9	90.9	83.3	86.0	80.5	84.6
4-6 精密検査未受診者に精密検査の受診勧奨を行ったか*	90.2	89.1	100	83.8	89.5	87.5	87.8	84.1	90.5	84.0	90.2	84.6
[5] 地域保健・健康増進事業報告												
5-1 がん検診結果や精密検査結果の最終報告(令和3年度地域保健・健康増進事業報告)を行ったか*	100	100	100	100	100	100	100	100	100	100	100	100
5-2 がん検診の結果について、地域保健・健康増進事業報告の全項目を計上できるよう、委託先(検診機関(医療機関)、医師会など)に報告を求めたか*	100	95.7	100	97.3	100	95.8	100	95.5	100	96.0	100	96.2
5-3 がん検診の結果について、委託先からの報告内容が地域保健・健康増進事業報告を網羅できていない場合、改善を求めたか*	100	95.7	100	97.3	100	95.8	100	95.5	100	96.0	100	96.2
5-4 精密検査結果について、地域保健・健康増進事業報告の全項目を計上できるよう、委託先(検診機関(医療機関)、精密検査機関、医師会など)に報告を求めたか*	97.6	93.5	100	94.6	97.4	93.8	97.6	93.2	100	94.0	100	94.2
5-5 精密検査結果について、委託先からの報告内容が地域保健・健康増進事業報告を網羅できていない場合、改善を求めたか*	80.5	84.8	100	91.9	81.6	85.4	80.5	88.6	85.7	86.0	82.9	84.6
[6] 検診機関(医療機関)の質の担保												
6-1 委託先検診機関(医療機関)を、仕様書の内容に基づいて選定したか*	80.5	67.4	100	70.3	78.9	68.8	78.0	68.2	83.3	68.0	82.9	67.3
6-2 仕様書(もしくは実施要綱)の内容は、「仕様書に明記すべき必要最低限の精度管理項目」を満たしたか*	65.9	47.8	100	43.2	57.9	41.7	63.4	45.5	66.7	46.0	63.4	48.1
6-3 検診終了後に、委託先検診機関(医療機関)で仕様書(もしくは実施要綱)の内容が遵守されたことを確認したか*	22.0	17.4	100	18.9	21.1	16.7	19.5	15.9	23.8	18.0	24.4	19.2
6-4 検診機関(医療機関)に精度管理評価を個別にフィードバックしたか*	14.6	15.2	0	16.2	15.8	16.7	14.6	13.6	14.3	16.0	14.6	13.5
6-5 「検診機関用チェックリスト」の遵守状況をフィードバックしたか*	2.4	2.2	0	2.7	2.6	4.2	2.4	2.3	2.4	2.0	2.4	1.9
6-6 検診機関(医療機関)毎のプロセス指標値を集計してフィードバックしたか*	7.3	10.9	0	10.8	7.9	8.3	7.3	9.1	7.1	10.0	7.3	9.6
6-7 上記(6-4,6-5,6-6)の結果をふまえ、課題のある検診機関(医療機関)に改善策をフィードバックしたか*	4.9	0	0	0	5.3	2.1	4.9	0	4.8	0	4.9	0

表5 チェックリスト実施率（令和2年度の精度管理指標の把握に関する項目）

	実施したと回答した市区町村割合(%)											
	胃		胃		大腸		肺		乳		子宮頸	
	(エックス線)		(内視鏡)		集団 個別		集団 個別		集団 個別		集団 個別	
集計対象市区町村数	38	46	0	29	35	47	38	44	39	49	38	51
集計対象市区町村割合(%)	70.4	85.2	0	53.7	64.8	87.0	70.4	81.5	72.2	90.7	70.4	94.4
【7】 受診率（受診者数）の集計												
7-1 受診率を集計したか*	100	100	-	100	100	100	100	100	100	100	100	100
7-2 受診率を性別・年齢5歳階級別に集計したか*	97.4	97.8	-	96.6	97.1	97.9	97.4	97.7	100	98.0	100	98.0
7-3 受診者数を検診機関別に集計したか*	94.7	91.3	-	82.8	94.3	87.2	94.7	90.9	97.4	91.8	97.4	88.2
7-4 受診者数を検診受診歴別に集計したか*	94.7	89.1	-	89.7	94.3	89.4	94.7	88.6	94.9	89.8	97.4	90.2
【8】 要精検率の集計												
8-1 要精検率を集計したか*	100	100	-	100	100	100	100	100	100	100	100	100
8-2 要精検率を性別・年齢5歳階級別に集計したか*	100	100	-	100	100	100	100	100	100	100	100	100
8-3 要精検率を検診機関別に集計したか*	97.4	87.0	-	75.9	97.1	83.0	97.4	86.4	97.4	87.8	97.4	84.3
8-4 要精検率を検診受診歴別に集計したか*	89.5	82.6	-	86.2	88.6	83.0	89.5	81.8	87.2	83.7	92.1	84.3
【9】 精検受診率の集計												
9-1 精検受診率を集計したか*	100	100	-	100	100	100	100	100	100	98.0	100	98.0
9-2 精検受診率を性別・年齢5歳階級別に集計したか*	97.4	97.8	-	96.6	97.1	97.9	97.4	97.7	100	95.9	100	96.1
9-3 精検受診率を検診機関別に集計したか*	94.7	82.6	-	69.0	94.3	78.7	94.7	81.8	97.4	81.6	97.4	78.4
9-4 精検受診率を検診受診歴別に集計したか*	81.6	80.4	-	79.3	80.0	76.6	81.6	77.3	82.1	77.6	86.8	76.5
【10】 精検未受診率の集計												
10-1 精検未受診率を集計したか*	92.1	97.8	-	96.6	91.4	95.7	92.1	97.7	92.3	95.9	92.1	94.1
【11】 がん発見率の集計												
11-1 がん発見率を集計したか*	100	100	-	100	100	100	100	100	100	98.0	100	98.0
11-2 がん発見率を性別・年齢5歳階級別に集計したか*	97.4	97.8	-	96.6	97.1	97.9	97.4	97.7	100	95.9	100	96.1
11-3 がん発見率を検診機関別に集計したか*	94.7	80.4	-	65.5	94.3	76.6	94.7	79.5	97.4	79.6	97.4	76.5
11-4 がん発見率を検診受診歴別に集計したか*	86.8	84.8	-	82.8	85.7	83.0	86.8	81.8	87.2	81.6	92.1	82.4
11-5 がん発見率を検査方法別に集計したか*	-	-	-	-	-	-	-	-	100	95.9	-	-
【12】 陽性反応適中度の集計												
12-1 陽性反応適中度を集計したか*	92.1	91.3	-	96.6	91.4	91.5	92.1	93.2	92.3	89.8	92.1	90.2
12-2 陽性反応適中度を性別・年齢5歳階級別に集計したか*	86.8	84.8	-	86.2	85.7	85.1	86.8	86.4	89.7	83.7	89.5	84.3
12-3 陽性反応適中度を検診機関別に集計したか*	84.2	67.4	-	58.6	82.9	63.8	84.2	68.2	87.2	67.3	86.8	64.7
12-4 陽性反応適中度を検診受診歴別に集計したか*	71.1	65.2	-	69.0	68.6	63.8	71.1	63.6	71.8	63.3	76.3	64.7
12-5 陽性反応適中度を検査方法別に集計したか*	-	-	-	-	-	-	-	-	87.2	83.7	-	-
【13】 早期がん割合の集計												
13-1 早期がん割合を集計したか*	100	100	-	100	100	100	100	100	100	98.0	-	-
13-2 早期がん割合を性別・年齢5歳階級別に集計したか*	97.4	97.8	-	96.6	97.1	97.9	97.4	97.7	100	95.9	-	-
13-3 早期がん割合を検診機関別に集計したか*	92.1	78.3	-	69.0	94.3	76.6	94.7	79.5	97.4	79.6	-	-
13-4 早期がん割合を検診受診歴別に集計したか*	84.2	82.6	-	82.8	82.9	80.9	84.2	79.5	84.6	79.6	-	-
13-5 早期がん割合を検査方法別に集計したか*	-	-	-	-	-	-	-	-	100	95.9	-	-
【14】 粘膜内がん、非浸潤がんの集計												
14-1 粘膜内がんを集計したか*	92.1	93.5	-	96.6	91.4	93.6	-	-	-	-	-	-
14-1 非浸潤がんを集計したか*	-	-	-	-	-	-	-	-	94.9	93.9	-	-
【15】 上皮内病変（CIN・AISなど）数の集計												
15-1 上皮内病変（CIN・AISなど）数を集計したか（区分毎）*	-	-	-	-	-	-	-	-	-	-	100	98.0
15-2 上皮内病変（CIN・AISなど）数を年齢5歳階級別に集計したか（区分毎）*	-	-	-	-	-	-	-	-	-	-	100	98.0
15-3 上皮内病変（CIN・AISなど）数を検診機関別に集計したか（区分毎）*	-	-	-	-	-	-	-	-	-	-	97.4	72.5
15-4 上皮内病変（CIN・AISなど）数を検診受診歴別に集計したか（区分毎）*	-	-	-	-	-	-	-	-	-	-	94.7	84.3
【16】 進行度がA期のがん割合の集計												
16-1 進行度がA期のがん割合を集計したか*	-	-	-	-	-	-	-	-	-	-	97.4	94.1
16-2 進行度がA期のがん割合を年齢5歳階級別に集計したか*	-	-	-	-	-	-	-	-	-	-	97.4	94.1
16-3 進行度がA期のがん割合を検診機関別に集計したか*	-	-	-	-	-	-	-	-	-	-	92.1	70.6
16-4 進行度がA期のがん割合を検診受診歴別に集計したか*	-	-	-	-	-	-	-	-	-	-	86.8	78.4

* 「事業評価のためのチェックリスト・市区町村用」に記載されている項目

国立がん研究センター がん情報サービス https://ganjoho.jp/med_pro/pre_scr/screening/check_list.html

3 プロセス指標値(愛知県)

表6 市区町村別のプロセス指標値
胃がん(エックス線)

自治体名	令和2年度プロセス指標値(男女計 50~74歳)														
	受診者数(人)			要精検率(%)			精検受診率(%)			がん発見率(%)			陽性反応適中度(%)		
	集団	個別	計	集団	個別	計	集団	個別	計	集団	個別	計	集団	個別	計
全国	930,727	316,162	1,246,889	6.4	6.7	6.5	83.5	74.8	81.2	0.11	0.09	0.11	1.73	1.41	1.65
愛知県	29,346	74,279	103,625	6.7	6.3	6.4	79.0	80.8	80.3	0.08	0.10	0.09	1.16	1.56	1.44
名古屋	634	15,852	16,486	6.2	6.7	6.7	64.1	69.3	69.1	0	0.08	0.07	0	1.12	1.08
豊橋市	483	1,786	2,269	8.3	6.4	6.8	100	97.4	98.1	0	0.22	0.18	0	3.51	2.60
岡崎市	10,001	-	10,001	6.1	-	6.1	78.2	-	78.2	0.07	-	0.07	1.15	-	1.15
一宮市	-	7,534	7,534	-	5.6	5.6	-	89.8	89.8	-	0.21	0.21	-	3.80	3.80
瀬戸市	-	3,247	3,247	-	3.6	3.6	-	93.1	93.1	-	0.12	0.12	-	3.45	3.45
半田市	1,356	178	1,534	7.9	11.8	8.3	90.7	85.7	89.8	0	0	0	0	0	0
春日井市	2,872	3,621	6,493	13.2	8.9	10.8	69.8	85.0	76.8	0.14	0.11	0.12	1.06	1.25	1.14
豊川市	1,094	1,307	2,401	6.5	4.6	5.5	88.7	71.7	80.9	0.09	0.15	0.12	1.41	3.33	2.29
津島市	107	1,095	1,202	8.4	3.6	4.0	66.7	92.3	87.5	0	0.09	0.08	0	2.56	2.08
碧南市	670	1,259	1,929	5.1	4.7	4.8	64.7	79.7	74.2	0	0	0	0	0	0
刈谷市	-	2,703	2,703	-	5.9	5.9	-	81.1	81.1	-	0.11	0.11	-	1.89	1.89
豊田市	-	6,858	6,858	-	7.2	7.2	-	83.5	83.5	-	0.13	0.13	-	1.83	1.83
安城市	-	5,225	5,225	-	6.8	6.8	-	87.6	87.6	-	0.15	0.15	-	2.25	2.25
西尾市	411	2,981	3,392	5.8	6.0	6.0	91.7	80.4	81.8	0	0	0	0	0	0
蒲郡市	-	186	186	-	9.7	9.7	-	66.7	66.7	-	0	0	-	0	0
大山市	67	999	1,066	7.5	6.2	6.3	80.0	85.5	85.1	0	0.10	0.09	0	1.61	1.49
常滑市	-	402	402	-	9.5	9.5	-	89.5	89.5	-	0	0	-	0	0
江南市	-	1,496	1,496	-	2.7	2.7	-	70.7	70.7	-	0	0	-	0	0
小牧市	179	2,776	2,955	1.7	6.6	6.3	0	72.7	71.5	0	0.04	0.03	0	0.55	0.54
稲沢市	215	842	1,057	2.8	12.2	10.3	100	73.8	75.2	0	0.24	0.19	0	1.94	1.83
新城市	355	163	518	6.8	10.4	7.9	100	52.9	80.5	0	0	0	0	0	0
東海市	131	1,074	1,205	6.9	11.4	10.9	88.9	85.2	85.5	0	0.09	0.08	0	0.82	0.76
大府市	1,360	18	1,378	5.4	27.8	5.7	81.1	60.0	79.7	0.15	0	0.15	2.70	0	2.53
知多市	583	382	965	8.4	13.6	10.5	91.8	75.0	83.2	0.69	0	0.41	8.16	0	3.96
知立市	255	339	594	9.4	8.0	8.6	87.5	92.6	90.2	0	0.88	0.51	0	11.11	5.88
尾張旭市	-	1,851	1,851	-	3.5	3.5	-	95.4	95.4	-	0.05	0.05	-	1.54	1.54
高浜市	-	1,090	1,090	-	3.9	3.9	-	53.5	53.5	-	0.09	0.09	-	2.33	2.33
若倉市	-	13	13	-	15.4	15.4	-	50.0	50.0	-	0	0	-	0	0
豊明市	564	303	867	5.0	5.6	5.2	89.3	94.1	91.1	0	0	0	0	0	0
日進市	536	1,403	1,939	5.6	5.3	5.4	76.7	82.4	80.8	0	0	0	0	0	0
田原市	1,610	1,047	2,657	5.7	5.2	5.5	80.2	92.6	84.8	0.12	0	0.08	2.20	0	1.38
愛西市	772	593	1,365	5.6	6.1	5.8	81.4	94.4	87.3	0	0	0	0	0	0
清須市	-	89	89	-	11.2	11.2	-	100	100	-	0	0	-	0	0
北名古屋	543	884	1,427	5.9	6.8	6.4	71.9	88.3	82.6	0	0	0	0	0	0
弥富市	143	420	563	5.6	3.8	4.3	62.5	87.5	79.2	0	0	0	0	0	0
みよし市	-	394	394	-	7.6	7.6	-	83.3	83.3	-	0	0	-	0	0
あま市	-	936	936	-	5.8	5.8	-	96.3	96.3	-	0	0	-	0	0
長久手市	1,007	687	1,694	4.4	1.5	3.2	75.0	90.0	77.8	0	0	0	0	0	0
東郷町	296	167	463	6.1	8.4	6.9	88.9	64.3	78.1	0	0	0	0	0	0
豊山町	190	-	190	4.2	-	4.2	75.0	-	75.0	0	-	0	0	-	0
大口町	33	250	283	6.1	10.8	10.2	100	92.6	93.1	0	0	0	0	0	0
扶桑町	156	32	188	6.4	9.4	6.9	70.0	66.7	69.2	0	0	0	0	0	0
大治町	291	95	386	2.1	3.2	2.3	100	66.7	88.9	0	0	0	0	0	0
蟹江町	294	137	431	8.5	2.9	6.7	88.0	75.0	86.2	0	0	0	0	0	0
飛島村	-	88	88	-	8.0	8.0	-	100	100	-	0	0	-	0	0
阿久比町	344	-	344	5.2	-	5.2	88.9	-	88.9	0	-	0	0	-	0
東浦町	879	9	888	6.3	11.1	6.3	78.2	100	78.6	0.23	0	0.23	3.64	0	3.57
南知多町	90	15	105	4.4	20.0	6.7	100	0	57.1	0	0	0	0	0	0
美浜町	134	8	142	6.0	25.0	7.0	87.5	50.0	80.0	0.75	0	0.70	12.50	0	10.00
武豊町	419	-	419	5.0	-	5.0	90.5	-	90.5	0	-	0	0	-	0
幸田町	124	1,423	1,547	11.3	5.8	6.3	50.0	78.3	74.2	0	0	0	0	0	0
設楽町	36	-	36	2.8	-	2.8	100	-	100	0	-	0	0	-	0
東栄町	73	22	95	4.1	13.6	6.3	100	100	100	0	0	0	0	0	0
豊根村	39	-	39	10.3	-	10.3	100	-	100	0	-	0	0	-	0

胃がん（内視鏡）

自治体名	令和2年度プロセス指標値(男女計 50~74歳)														
	受診者数(人)			要精検率(%)			精検受診率(%)			がん発見率(%)			陽性反応適中度(%)		
	集団	個別	計	集団	個別	計	集団	個別	計	集団	個別	計	集団	個別	計
全国	12,824	645,746	658,570	4.3	7.1	7.1	80.4	93.0	92.8	0.23	0.29	0.29	5.25	4.08	4.10
愛知県	-	29,368	29,368	-	10.9	10.9	-	95.6	95.6	-	0.32	0.32	-	2.96	2.96
名古屋市	-	15,866	15,866	-	11.8	11.8	-	94.7	94.7	-	0.37	0.37	-	3.14	3.14
豊橋市	-	2,071	2,071	-	15.6	15.6	-	99.4	99.4	-	0.29	0.29	-	1.85	1.85
岡崎市	-	-	-	-	-	-	-	-	-	-	-	-	-	-	-
一宮市	-	666	666	-	11.0	11.0	-	94.5	94.5	-	0.30	0.30	-	2.74	2.74
瀬戸市	-	757	757	-	7.7	7.7	-	98.3	98.3	-	0.26	0.26	-	3.45	3.45
半田市	-	-	-	-	-	-	-	-	-	-	-	-	-	-	-
春日井市	-	17	17	-	11.8	11.8	-	100	100	-	0	0	-	0	0
豊川市	-	558	558	-	15.2	15.2	-	96.5	96.5	-	0.54	0.54	-	3.53	3.53
津島市	-	234	234	-	2.1	2.1	-	100	100	-	0	0	-	0	0
碧南市	-	-	-	-	-	-	-	-	-	-	-	-	-	-	-
刈谷市	-	-	-	-	-	-	-	-	-	-	-	-	-	-	-
豊田市	-	1,884	1,884	-	9.9	9.9	-	98.9	98.9	-	0.42	0.42	-	4.28	4.28
安城市	-	343	343	-	10.2	10.2	-	100	100	-	0.29	0.29	-	2.86	2.86
西尾市	-	-	-	-	-	-	-	-	-	-	-	-	-	-	-
蒲郡市	-	579	579	-	2.6	2.6	-	73.3	73.3	-	0.17	0.17	-	6.67	6.67
大山市	-	-	-	-	-	-	-	-	-	-	-	-	-	-	-
常滑市	-	-	-	-	-	-	-	-	-	-	-	-	-	-	-
江南市	-	-	-	-	-	-	-	-	-	-	-	-	-	-	-
小牧市	-	576	576	-	14.9	14.9	-	96.5	96.5	-	0.87	0.87	-	5.81	5.81
稲沢市	-	153	153	-	1.3	1.3	-	50.0	50.0	-	0	0	-	0	0
新城市	-	-	-	-	-	-	-	-	-	-	-	-	-	-	-
東海市	-	-	-	-	-	-	-	-	-	-	-	-	-	-	-
大府市	-	-	-	-	-	-	-	-	-	-	-	-	-	-	-
知多市	-	-	-	-	-	-	-	-	-	-	-	-	-	-	-
知立市	-	-	-	-	-	-	-	-	-	-	-	-	-	-	-
尾張旭市	-	740	740	-	10.0	10.0	-	100	100	-	0.14	0.14	-	1.35	1.35
高浜市	-	410	410	-	1.2	1.2	-	40.0	40.0	-	0	0	-	0	0
若倉市	-	16	16	-	18.8	18.8	-	100	100	-	0	0	-	0	0
豊明市	-	813	813	-	0.2	0.2	-	50.0	50.0	-	0	0	-	0	0
日進市	-	605	605	-	8.6	8.6	-	98.1	98.1	-	0	0	-	0	0
田原市	-	35	35	-	37.1	37.1	-	100	100	-	0	0	-	0	0
愛西市	-	265	265	-	8.7	8.7	-	100	100	-	0.38	0.38	-	4.35	4.35
清須市	-	168	168	-	16.7	16.7	-	100	100	-	0.60	0.60	-	3.57	3.57
北名古屋市	-	149	149	-	3.4	3.4	-	100	100	-	0	0	-	0	0
弥富市	-	188	188	-	8.5	8.5	-	93.8	93.8	-	0.53	0.53	-	6.25	6.25
みよし市	-	259	259	-	17.0	17.0	-	100	100	-	0	0	-	0	0
あま市	-	491	491	-	10.4	10.4	-	96.1	96.1	-	0.20	0.20	-	1.96	1.96
長久手市	-	568	568	-	7.9	7.9	-	100	100	-	0.18	0.18	-	2.22	2.22
東郷町	-	96	96	-	16.7	16.7	-	100	100	-	0	0	-	0	0
豊山町	-	61	61	-	27.9	27.9	-	100	100	-	1.64	1.64	-	5.88	5.88
大口町	-	-	-	-	-	-	-	-	-	-	-	-	-	-	-
扶桑町	-	-	-	-	-	-	-	-	-	-	-	-	-	-	-
大治町	-	94	94	-	27.7	27.7	-	100	100	-	0	0	-	0	0
蟹江町	-	300	300	-	5.3	5.3	-	93.8	93.8	-	0.33	0.33	-	6.25	6.25
飛島村	-	70	70	-	10.0	10.0	-	85.7	85.7	-	0	0	-	0	0
阿久比町	-	-	-	-	-	-	-	-	-	-	-	-	-	-	-
東浦町	-	-	-	-	-	-	-	-	-	-	-	-	-	-	-
南知多町	-	-	-	-	-	-	-	-	-	-	-	-	-	-	-
美浜町	-	-	-	-	-	-	-	-	-	-	-	-	-	-	-
武豊町	-	-	-	-	-	-	-	-	-	-	-	-	-	-	-
幸田町	-	299	299	-	4.0	4.0	-	8.3	8.3	-	0	0	-	0	0
設楽町	-	-	-	-	-	-	-	-	-	-	-	-	-	-	-
東栄町	-	37	37	-	5.4	5.4	-	100	100	-	0	0	-	0	0
豊根村	-	-	-	-	-	-	-	-	-	-	-	-	-	-	-

大腸がん

自治体名	令和2年度プロセス指標値(男女計 40~74歳)														
	受診者数(人)			要精検率(%)			精検受診率(%)			がん発見率(%)			陽性反応適中度(%)		
	集団	個別	計	集団	個別	計	集団	個別	計	集団	個別	計	集団	個別	計
全国	2,094,094	2,920,678	5,014,772	5.9	7.1	6.6	75.9	68.7	71.4	0.16	0.22	0.20	2.76	3.10	2.98
愛知県	50,036	262,167	312,203	5.8	7.6	7.3	72.4	72.3	72.3	0.14	0.22	0.21	2.47	2.95	2.89
名古屋市	1,667	86,004	87,671	7.0	8.2	8.2	54.7	66.0	65.8	0.18	0.24	0.24	2.56	2.97	2.97
豊橋市	-	13,732	13,732	-	4.9	4.9	-	86.9	86.9	-	0.20	0.20	-	4.18	4.18
岡崎市	16,244	6,443	22,687	5.2	6.5	5.6	75.5	81.0	77.3	0.14	0.26	0.17	2.60	4.09	3.09
一宮市	-	20,394	20,394	-	6.6	6.6	-	81.1	81.1	-	0.24	0.24	-	3.59	3.59
瀬戸市	-	8,280	8,280	-	8.5	8.5	-	81.2	81.2	-	0.23	0.23	-	2.71	2.71
半田市	1,204	5,031	6,235	5.9	7.6	7.3	70.4	57.2	59.3	0.08	0.20	0.18	1.41	2.61	2.42
春日井市	4,925	9,893	14,818	7.0	9.3	8.5	60.3	72.7	69.3	0.12	0.17	0.16	1.75	1.85	1.82
豊川市	1,831	4,496	6,327	6.7	6.4	6.5	75.4	76.3	76.0	0.16	0.33	0.28	2.46	5.23	4.40
津島市	146	2,834	2,980	4.8	7.3	7.2	85.7	79.2	79.4	0.68	0.11	0.13	14.29	1.45	1.87
碧南市	1,372	2,488	3,860	6.8	8.0	7.6	67.7	48.2	54.5	0.22	0.16	0.18	3.23	2.01	2.40
刈谷市	-	5,256	5,256	-	6.0	6.0	-	77.6	77.6	-	0.25	0.25	-	4.10	4.10
豊田市	-	14,832	14,832	-	7.0	7.0	-	78.8	78.8	-	0.20	0.20	-	2.90	2.90
安城市	-	9,356	9,356	-	7.2	7.2	-	79.2	79.2	-	0.24	0.24	-	3.26	3.26
西尾市	1,167	4,172	5,339	6.7	7.0	6.9	84.6	73.4	75.7	0.09	0.02	0.04	1.28	0.34	0.54
蒲郡市	-	3,145	3,145	-	7.8	7.8	-	54.9	54.9	-	0.06	0.06	-	0.82	0.82
大山市	156	2,971	3,127	2.6	7.3	7.0	75.0	86.6	86.4	0	0.30	0.29	0	4.17	4.09
常滑市	-	1,319	1,319	-	13.4	13.4	-	78.5	78.5	-	0.38	0.38	-	2.82	2.82
江南市	-	2,959	2,959	-	8.2	8.2	-	76.0	76.0	-	0.27	0.27	-	3.31	3.31
小牧市	544	6,083	6,627	4.8	9.5	9.1	0	67.2	64.3	0	0.18	0.17	0	1.91	1.83
稲沢市	-	8,013	8,013	-	6.8	6.8	-	76.6	76.6	-	0.22	0.22	-	3.28	3.28
新城市	762	1,575	2,337	5.5	10.2	8.6	78.6	68.1	70.3	0.39	0.32	0.34	7.14	3.13	3.96
東海市	-	4,720	4,720	-	8.5	8.5	-	91.6	91.6	-	0.17	0.17	-	1.99	1.99
大府市	2,289	-	2,289	6.6	-	6.6	81.6	-	81.6	0.22	-	0.22	3.29	-	3.29
知多市	888	1,080	1,968	6.1	7.2	6.7	75.9	82.1	79.5	0.23	0.37	0.30	3.70	5.13	4.55
知立市	452	2,066	2,518	8.2	5.1	5.6	86.5	69.5	73.9	0	0.10	0.08	0	1.90	1.41
尾張旭市	-	5,341	5,341	-	6.0	6.0	-	83.8	83.8	-	0.21	0.21	-	3.44	3.44
高浜市	-	2,918	2,918	-	7.2	7.2	-	56.5	56.5	-	0.14	0.14	-	1.91	1.91
若倉市	-	77	77	-	9.1	9.1	-	71.4	71.4	-	0	0	-	0	0
豊明市	1,060	1,829	2,889	5.4	9.4	7.9	84.2	70.9	74.2	0	0.05	0.03	0	0.58	0.44
日進市	915	3,759	4,674	6.0	8.2	7.8	63.6	60.7	61.2	0.11	0.16	0.15	1.82	1.95	1.93
田原市	1,854	3,120	4,974	7.0	6.6	6.7	70.5	84.5	79.1	0.27	0.38	0.34	3.88	5.83	5.07
愛西市	1,466	1,702	3,168	6.3	7.4	6.9	86.0	88.1	87.2	0.07	0.18	0.13	1.08	2.38	1.83
清須市	-	872	872	-	11.4	11.4	-	73.7	73.7	-	0.46	0.46	-	4.04	4.04
北名古屋	887	2,150	3,037	4.4	6.5	5.9	61.5	66.4	65.4	0.11	0.28	0.23	2.56	4.29	3.91
弥富市	338	1,113	1,451	7.1	10.0	9.3	75.0	64.0	65.9	0.30	0.45	0.41	4.17	4.50	4.44
みよし市	-	1,691	1,691	-	6.2	6.2	-	85.7	85.7	-	0.41	0.41	-	6.67	6.67
あま市	-	2,675	2,675	-	8.7	8.7	-	80.8	80.8	-	0.22	0.22	-	2.56	2.56
長久手市	2,330	1,983	4,313	3.8	8.1	5.8	67.0	56.5	60.2	0.09	0.05	0.07	2.27	0.62	1.20
東郷町	563	865	1,428	5.9	6.9	6.5	81.8	61.7	68.8	0	0	0	0	0	0
豊山町	449	284	733	3.8	8.8	5.7	64.7	84.0	76.2	0	0	0	0	0	0
大口町	116	663	779	2.6	7.4	6.7	66.7	87.8	86.5	0	0.75	0.64	0	10.20	9.62
扶桑町	337	88	425	5.3	8.0	5.9	66.7	14.3	52.0	0	0	0	0	0	0
大治町	673	290	963	4.0	8.6	5.4	88.9	88.0	88.5	0.30	0	0.21	7.41	0	3.85
蟹江町	652	744	1,396	5.5	9.7	7.7	77.8	83.3	81.5	0	0.40	0.21	0	4.17	2.78
飛島村	-	212	212	-	17.0	17.0	-	83.3	83.3	-	0	0	-	0	0
阿久比町	700	-	700	6.4	-	6.4	80.0	-	80.0	0.29	-	0.29	4.44	-	4.44
東浦町	1,475	-	1,475	7.6	-	7.6	74.1	-	74.1	0.20	-	0.20	2.68	-	2.68
南知多町	272	163	435	2.9	19.6	9.2	100	0	20.0	0	0	0	0	0	0
美浜町	336	49	385	3.3	20.4	5.5	81.8	40.0	61.9	0.30	0	0.26	9.09	0	4.76
武豊町	795	-	795	6.3	-	6.3	84.0	-	84.0	0	-	0	0	-	0
幸田町	543	2,352	2,895	6.6	4.7	5.0	63.9	75.5	72.6	0.37	0.13	0.17	5.56	2.73	3.42
設楽町	358	-	358	6.7	-	6.7	75.0	-	75.0	0.28	-	0.28	4.17	-	4.17
東栄町	171	82	253	7.6	4.9	6.7	76.9	75.0	76.5	0	0	0	0	0	0
豊根村	99	3	102	2.0	0	2.0	50.0	-	50.0	0	-	0	0	-	0

肺がん

自治体名	令和2年度プロセス指標値(男女計 40~74歳)														
	受診者数(人)			要精検率(%)			精検受診率(%)			がん発見率(%)			陽性反応適中度(%)		
	集団	個別	計	集団	個別	計	集団	個別	計	集団	個別	計	集団	個別	計
全国	2,248,017	2,111,989	4,360,006	1.5	2.0	1.8	86.2	81.2	83.4	0.04	0.04	0.04	2.78	1.93	2.31
愛知県	63,753	253,596	317,349	1.4	1.6	1.6	83.8	83.3	83.4	0.01	0.04	0.04	0.89	2.67	2.35
名古屋市	1,453	77,731	79,184	1.2	2.0	2.0	66.7	76.5	76.4	0	0.05	0.05	0	2.72	2.69
豊橋市	1,110	13,825	14,935	0.5	0.1	0.2	100	89.5	91.7	0	0.02	0.02	0	15.79	12.50
岡崎市	16,038	-	16,038	1.9	-	1.9	85.5	-	85.5	0.01	-	0.01	0.32	-	0.32
一宮市	-	30,149	30,149	-	1.2	1.2	-	91.6	91.6	-	0.05	0.05	-	3.78	3.78
瀬戸市	1	9,892	9,893	0	1.3	1.3	-	80.9	80.9	-	0.02	0.02	-	1.53	1.53
半田市	2,140	1,030	3,170	1.3	1.6	1.4	89.3	62.5	79.5	0	0	0	0	0	0
春日井市	4,950	10,900	15,850	0.6	1.2	1.0	79.3	90.1	88.1	0.02	0.06	0.04	3.45	4.58	4.38
豊川市	2,660	4,646	7,306	0.2	1.4	1.0	50.0	82.1	80.3	0	0.02	0.01	0	1.49	1.41
津島市	121	3,010	3,131	3.3	3.1	3.1	50.0	92.6	90.8	0	0	0	0	0	0
碧南市	1,414	3,004	4,418	0.1	1.1	0.8	0	93.9	91.2	0	0.03	0.02	0	3.03	2.94
刈谷市	-	7,160	7,160	-	1.0	1.0	-	97.1	97.1	-	0.06	0.06	-	5.80	5.80
豊田市	-	10,372	10,372	-	0.9	0.9	-	92.7	92.7	-	0.06	0.06	-	6.25	6.25
安城市	-	9,138	9,138	-	1.1	1.1	-	92.2	92.2	-	0.03	0.03	-	2.94	2.94
西尾市	1,010	4,231	5,241	1.6	2.0	1.9	100	92.9	94.0	0	0.09	0.08	0	4.76	4.00
蒲郡市	-	3,502	3,502	-	2.7	2.7	-	63.2	63.2	-	0.03	0.03	-	1.05	1.05
大山市	123	3,333	3,456	0.8	4.2	4.1	100	98.6	98.6	0.81	0	0.03	100	0	0.71
常滑市	-	1,281	1,281	-	1.5	1.5	-	94.7	94.7	-	0.08	0.08	-	5.26	5.26
江南市	-	2,864	2,864	-	2.0	2.0	-	87.5	87.5	-	0.07	0.07	-	3.57	3.57
小牧市	95	5,956	6,051	0	1.9	1.9	-	71.7	71.7	-	0	0	-	0	0
稲沢市	-	11,905	11,905	-	1.4	1.4	-	89.3	89.3	-	0.08	0.08	-	5.95	5.95
新城市	1,238	-	1,238	0.7	-	0.7	77.8	-	77.8	0	-	0	0	-	0
東海市	5,325	-	5,325	1.7	-	1.7	76.7	-	76.7	0.02	-	0.02	1.11	-	1.11
大府市	3,069	1,935	5,004	2.4	0.6	1.7	86.3	83.3	85.9	0	0	0	0	0	0
知多市	2,942	1,605	4,547	1.6	2.1	1.8	74.5	63.6	70.0	0.07	0	0.04	4.26	0	2.50
知立市	374	2,640	3,014	1.3	3.4	3.1	80.0	85.4	85.1	0	0.04	0.03	0	1.12	1.06
尾張旭市	-	6,065	6,065	-	1.1	1.1	-	98.5	98.5	-	0.02	0.02	-	1.54	1.54
高浜市	-	3,526	3,526	-	2.2	2.2	-	83.5	83.5	-	0	0	-	0	0
若倉市	-	17	17	-	5.9	5.9	-	100	100	-	0	0	-	0	0
豊明市	964	2,072	3,036	1.6	2.7	2.3	86.7	89.1	88.6	0	0	0	0	0	0
日進市	330	3,963	4,293	0.3	2.0	1.8	100	73.1	73.4	0	0.03	0.02	0	1.28	1.27
田原市	5,490	-	5,490	1.4	-	1.4	89.9	-	89.9	0.02	-	0.02	1.27	-	1.27
愛西市	1,253	1,910	3,163	1.0	1.4	1.2	83.3	96.3	92.3	0	0.10	0.06	0	7.41	5.13
清須市	-	722	722	-	3.9	3.9	-	85.7	85.7	-	0	0	-	0	0
北名古屋	887	1,909	2,796	0.1	1.4	1.0	100	92.6	92.9	0	0	0	0	0	0
弥富市	270	1,150	1,420	1.9	3.3	3.0	100	86.8	88.4	0	0	0	0	0	0
みよし市	-	1,248	1,248	-	1.2	1.2	-	93.3	93.3	-	0.08	0.08	-	6.67	6.67
あま市	-	2,774	2,774	-	1.5	1.5	-	92.9	92.9	-	0	0	-	0	0
長久手市	2,233	2,117	4,350	2.2	1.2	1.7	81.6	80.0	81.1	0	0.09	0.05	0	8.00	2.70
東郷町	453	312	765	2.2	0	1.3	100	-	100	0	-	0	0	-	0
豊山町	410	398	808	0	5.3	2.6	-	100	100	-	0	0	-	0	0
大口町	47	809	856	0	1.5	1.4	-	100	100	-	0.12	0.12	-	8.33	8.33
扶桑町	159	105	264	0.6	1.0	0.8	100	100	100	0	0	0	0	0	0
大治町	561	411	972	0.9	2.2	1.4	80.0	100	92.9	0	0	0	0	0	0
蟹江町	457	845	1,302	0.9	1.4	1.2	50.0	66.7	62.5	0	0	0	0	0	0
飛島村	-	209	209	-	3.3	3.3	-	85.7	85.7	-	0	0	-	0	0
阿久比町	250	-	250	0.8	-	0.8	100	-	100	0	-	0	0	-	0
東浦町	2,581	-	2,581	0.9	-	0.9	82.6	-	82.6	0.04	-	0.04	4.35	-	4.35
南知多町	674	262	936	0.9	0	0.6	83.3	-	83.3	0	-	0	0	-	0
美浜町	412	-	412	1.0	-	1.0	100	-	100	0	-	0	0	-	0
武豊町	814	-	814	1.7	-	1.7	78.6	-	78.6	0	-	0	0	-	0
幸田町	842	2,374	3,216	1.8	2.5	2.3	86.7	88.1	87.8	0	0	0	0	0	0
設楽町	136	-	136	0.7	-	0.7	100	-	100	0	-	0	0	-	0
東栄町	353	289	642	2.0	2.1	2.0	100	66.7	84.6	0	0	0	0	0	0
豊根村	114	-	114	0	-	0	-	-	-	-	-	-	-	-	-

乳がん

自治体名	令和2年度プロセス指標値(女 40~74歳)														
	受診者数(人)			要精検率(%)			精検受診率(%)			がん発見率(%)			陽性反応適中度(%)		
	集団	個別	計	集団	個別	計	集団	個別	計	集団	個別	計	集団	個別	計
全国	971,278	1,343,651	2,314,929	4.6	7.0	6.0	91.6	89.4	90.1	0.29	0.35	0.33	6.19	5.04	5.41
愛知県	34,053	94,043	128,096	6.0	6.8	6.6	84.8	89.5	88.4	0.27	0.34	0.32	4.48	4.94	4.83
名古屋市	997	41,738	42,735	11.3	6.8	6.9	85.8	85.7	85.7	0.20	0.35	0.34	1.77	5.10	4.97
豊橋市	1,833	2,199	4,032	3.4	9.2	6.6	95.2	97.5	97.0	0.16	0.09	0.12	4.76	0.99	1.88
岡崎市	5,468	-	5,468	9.5	-	9.5	66.9	-	66.9	0.22	-	0.22	2.31	-	2.31
一宮市	-	4,947	4,947	-	8.7	8.7	-	96.1	96.1	-	0.44	0.44	-	5.09	5.09
瀬戸市	-	2,808	2,808	-	6.1	6.1	-	98.8	98.8	-	0.36	0.36	-	5.85	5.85
半田市	1,959	175	2,134	5.5	8.0	5.7	93.5	100	94.2	0.31	0	0.28	5.61	0	4.96
春日井市	2,069	2,770	4,839	4.6	6.4	5.6	93.8	97.7	96.3	0.19	0.69	0.48	4.17	10.80	8.46
豊川市	1,067	1,932	2,999	3.7	11.4	8.7	97.5	94.1	94.6	0.19	0.26	0.23	5.00	2.27	2.69
津島市	-	831	831	-	14.3	14.3	-	92.4	92.4	-	0.84	0.84	-	5.88	5.88
碧南市	754	498	1,252	5.6	12.0	8.1	97.6	78.3	86.3	0.53	0	0.32	9.52	0	3.92
刈谷市	173	2,845	3,018	9.8	6.4	6.6	100	91.2	91.9	1.16	0.35	0.40	11.76	5.52	6.06
豊田市	-	3,837	3,837	-	4.1	4.1	-	96.8	96.8	-	0.23	0.23	-	5.73	5.73
安城市	-	6,394	6,394	-	3.6	3.6	-	87.3	87.3	-	0.34	0.34	-	9.61	9.61
西尾市	1,419	1,655	3,074	5.9	2.7	4.2	96.4	97.8	96.9	0.28	0.06	0.16	4.76	2.22	3.88
蒲郡市	-	914	914	-	7.5	7.5	-	94.2	94.2	-	0.98	0.98	-	13.04	13.04
大山市	216	841	1,057	6.0	5.6	5.7	69.2	100	93.3	0.93	0.36	0.47	15.38	6.38	8.33
常滑市	-	1,236	1,236	-	5.5	5.5	-	97.1	97.1	-	0.24	0.24	-	4.41	4.41
江南市	614	498	1,112	9.0	3.0	6.3	92.7	40.0	81.4	0.33	0.40	0.36	3.64	13.33	5.71
小牧市	756	870	1,626	5.4	6.0	5.7	97.6	100	98.9	0.26	0.34	0.31	4.88	5.77	5.38
稲沢市	769	535	1,304	3.1	7.5	4.9	95.8	97.5	96.9	0.52	0	0.31	16.67	0	6.25
新城市	672	308	980	2.7	2.3	2.6	100	57.1	88.0	0.45	0	0.31	16.67	0	12.00
東海市	-	2,845	2,845	-	6.4	6.4	-	88.5	88.5	-	0.35	0.35	-	5.46	5.46
大府市	1,601	222	1,823	5.9	7.7	6.1	92.6	100	93.8	0.37	0.45	0.38	6.32	5.88	6.25
知多市	802	944	1,746	9.0	6.9	7.8	81.9	89.2	85.4	0.37	0.32	0.34	4.17	4.62	4.38
知立市	446	813	1,259	6.7	1.8	3.6	96.7	66.7	86.7	0.67	0.25	0.40	10.00	13.33	11.11
尾張旭市	-	1,830	1,830	-	5.5	5.5	-	96.0	96.0	-	0.33	0.33	-	6.00	6.00
高浜市	-	1,302	1,302	-	4.8	4.8	-	87.3	87.3	-	0.15	0.15	-	3.17	3.17
若倉市	-	223	223	-	9.4	9.4	-	90.5	90.5	-	0	0	-	0	0
豊明市	1,127	477	1,604	2.8	9.9	4.9	93.8	89.4	91.1	0.27	0.42	0.31	9.38	4.26	6.33
日進市	593	1,224	1,817	8.1	10.9	10.0	85.4	90.3	89.0	0	0.25	0.17	0	2.24	1.65
田原市	1,099	784	1,883	4.6	6.3	5.3	92.2	89.8	91.0	0.27	0	0.16	5.88	0	3.00
愛西市	679	236	915	2.9	15.7	6.2	90.0	94.6	93.0	0	0.85	0.22	0	5.41	3.51
清須市	1,019	349	1,368	3.9	8.3	5.0	92.5	82.8	88.4	0.20	0.29	0.22	5.00	3.45	4.35
北名古屋	585	1,021	1,606	6.7	10.2	8.9	71.8	89.4	84.6	0.17	0.29	0.25	2.56	2.88	2.80
弥富市	187	229	416	5.9	21.8	14.7	100	96.0	96.7	0.53	0.44	0.48	9.09	2.00	3.28
みよし市	180	479	659	8.3	8.6	8.5	100	97.6	98.2	0	0.42	0.30	0	4.88	3.57
あま市	-	732	732	-	15.8	15.8	-	94.0	94.0	-	0.41	0.41	-	2.59	2.59
長久手市	1,421	316	1,737	3.9	9.8	5.0	96.4	96.8	96.6	0.28	0	0.23	7.14	0	4.60
東郷町	332	162	494	6.9	4.3	6.1	100	100	100	0.60	0	0.40	8.70	0	6.67
豊山町	353	8	361	2.8	12.5	3.0	70.0	100	72.7	0	0	0	0	0	0
大口町	89	254	343	1.1	5.5	4.4	100	92.9	93.3	0	0.39	0.29	0	7.14	6.67
扶桑町	309	82	391	6.5	6.1	6.4	55.0	80.0	60.0	0	1.22	0.26	0	20.00	4.00
大治町	377	42	419	5.8	19.0	7.2	68.2	87.5	73.3	0.53	2.38	0.72	9.09	12.50	10.00
蟹江町	393	136	529	4.6	21.3	8.9	100	89.7	93.6	0.25	0	0.19	5.56	0	2.13
飛島村	-	61	61	-	21.3	21.3	-	92.3	92.3	-	0	0	-	0	0
阿久比町	609	-	609	6.9	-	6.9	95.2	-	95.2	0.49	-	0.49	7.14	-	7.14
東浦町	986	-	986	5.8	-	5.8	91.2	-	91.2	0.30	-	0.30	5.26	-	5.26
南知多町	219	141	360	5.0	10.6	7.2	100	0	42.3	0	0	0	0	0	0
美浜町	249	216	465	2.4	12.0	6.9	100	84.6	87.5	0.40	0.46	0.43	16.67	3.85	6.25
武豊町	789	9	798	4.2	22.2	4.4	78.8	0	74.3	0.13	0	0.13	3.03	0	2.86
幸田町	360	1,028	1,388	10.0	4.8	6.1	86.1	81.6	83.5	0	0	0	0	0	0
設楽町	258	1	259	2.7	0	2.7	100	-	100	0	-	0	0	-	0
東栄町	148	28	176	0	7.1	1.1	-	100	100	-	0	0	-	0	0
豊根村	77	18	95	2.6	0	2.1	100	-	100	0	-	0	0	-	0

子宮頸がん

自治体名	令和2年度プロセス指標値(女 20~74歳)														
	受診者数(人)			要精検率(%)			精検受診率(%)			がん発見率(%)*			陽性反応適中度(%)*		
	集団	個別	計	集団	個別	計	集団	個別	計	集団	個別	計	集団	個別	計
全国	762,143	2,791,216	3,553,359	1.4	2.5	2.3	84.4	75.5	76.7	0.11	0.16	0.15	7.80	6.33	6.53
愛知県	29,279	193,855	223,134	1.3	3.1	2.9	81.5	66.4	67.3	0.08	0.11	0.11	6.09	3.65	3.80
名古屋市	-	88,209	88,209	-	4.2	4.2	-	58.8	58.8	-	0.13	0.13	-	3.07	3.07
豊橋市	1,665	6,914	8,579	1.7	1.2	1.3	100	82.6	87.0	0.18	0.09	0.10	10.34	6.98	7.83
岡崎市	5,052	1,998	7,050	2.3	5.4	3.2	67.8	42.6	55.6	0.06	0.05	0.06	2.61	0.93	1.79
一宮市	-	10,980	10,980	-	3.2	3.2	-	94.6	94.6	-	0.10	0.10	-	3.13	3.13
瀬戸市	-	5,037	5,037	-	1.7	1.7	-	95.5	95.5	-	0.02	0.02	-	1.14	1.14
半田市	1,966	967	2,933	1.6	2.7	1.9	100	7.7	57.9	0.15	0	0.10	9.68	0	5.26
春日井市	1,730	11,523	13,253	1.4	2.3	2.2	91.7	89.8	90.0	0.17	0.17	0.17	12.50	7.52	7.93
豊川市	710	4,087	4,797	0.7	3.0	2.7	80.0	79.0	79.1	0	0.15	0.13	0	4.84	4.65
津島市	-	913	913	-	3.2	3.2	-	89.7	89.7	-	0	0	-	0	0
碧南市	490	1,578	2,068	1.8	3.9	3.4	88.9	79.0	80.3	0	0.51	0.39	0	12.90	11.27
刈谷市	-	4,998	4,998	-	2.4	2.4	-	58.0	58.0	-	0.06	0.06	-	2.52	2.52
豊田市	-	6,534	6,534	-	2.2	2.2	-	75.9	75.9	-	0.17	0.17	-	7.59	7.59
安城市	-	8,639	8,639	-	1.6	1.6	-	85.4	85.4	-	0.07	0.07	-	4.38	4.38
西尾市	1,363	3,554	4,917	1.1	1.5	1.4	86.7	55.6	62.3	0.07	0.03	0.04	6.67	1.85	2.90
蒲郡市	218	1,321	1,539	2.3	2.0	2.0	100	46.2	54.8	0	0.15	0.13	0	7.69	6.45
大山市	188	1,066	1,254	1.6	1.3	1.4	100	64.3	70.6	0.53	0	0.08	33.33	0	5.88
常滑市	-	1,412	1,412	-	1.6	1.6	-	50.0	50.0	-	0.14	0.14	-	9.09	9.09
江南市	-	1,940	1,940	-	1.3	1.3	-	92.0	92.0	-	0.05	0.05	-	4.00	4.00
小牧市	178	1,785	1,963	0.6	2.9	2.7	100	80.8	81.1	0.56	0.17	0.20	100	5.77	7.55
稲沢市	-	2,696	2,696	-	1.9	1.9	-	90.4	90.4	-	0.07	0.07	-	3.85	3.85
新城市	714	734	1,448	0.1	2.3	1.2	100	52.9	55.6	0	0	0	0	0	0
東海市	-	2,507	2,507	-	1.0	1.0	-	95.8	95.8	-	0.08	0.08	-	8.33	8.33
大府市	1,507	797	2,304	1.0	3.8	2.0	86.7	90.0	88.9	0.13	0.25	0.17	13.33	6.67	8.89
知多市	667	1,020	1,687	0.9	1.8	1.4	50.0	72.2	66.7	0	0	0	0	0	0
知立市	523	1,177	1,700	0.4	2.4	1.8	100	39.3	43.3	0	0.08	0.06	0	3.57	3.33
尾張旭市	-	3,276	3,276	-	2.6	2.6	-	97.6	97.6	-	0.21	0.21	-	8.33	8.33
高浜市	-	1,543	1,543	-	3.2	3.2	-	75.5	75.5	-	0.13	0.13	-	4.08	4.08
若倉市	-	241	241	-	2.1	2.1	-	0	0	-	0	0	-	0	0
豊明市	1,013	983	1,996	0.8	0.6	0.7	100	16.7	64.3	0.10	0	0.05	12.50	0	7.14
日進市	736	2,319	3,055	2.3	1.1	1.4	64.7	50.0	55.8	0.14	0	0.03	5.88	0	2.33
田原市	1,156	1,397	2,553	0.6	3.5	2.2	100	81.6	83.9	0.09	0.07	0.08	14.29	2.04	3.57
愛西市	735	698	1,433	0.8	1.9	1.3	83.3	84.6	84.2	0	0.14	0.07	0	7.69	5.26
清須市	968	1,238	2,206	0.5	1.1	0.9	100	71.4	78.9	0	0	0	0	0	0
北名古屋	548	1,934	2,482	1.1	2.2	2.0	83.3	90.7	89.8	0	0.10	0.08	0	4.65	4.08
弥富市	231	724	955	1.3	1.8	1.7	100	84.6	87.5	0	0	0	0	0	0
みよし市	253	358	611	1.6	3.1	2.5	100	90.9	93.3	0.79	0.28	0.49	50.00	9.09	20.00
あま市	-	1,099	1,099	-	1.7	1.7	-	84.2	84.2	-	0	0	-	0	0
長久手市	1,233	1,026	2,259	1.4	2.4	1.9	70.6	64.0	66.7	0	0	0	0	0	0
東郷町	385	467	852	0.8	0.6	0.7	100	100	100	0	0.21	0.12	0	33.33	16.67
豊山町	196	266	462	0.5	2.3	1.5	100	66.7	71.4	0	0	0	0	0	0
大口町	95	463	558	1.1	2.6	2.3	100	83.3	84.6	0	0.22	0.18	0	8.33	7.69
扶桑町	319	330	649	1.3	2.7	2.0	50.0	22.2	30.8	0.31	0	0.15	25.00	0	7.69
大治町	355	421	776	0.8	2.1	1.5	100	55.6	66.7	0	0.24	0.13	0	11.11	8.33
蟹江町	412	465	877	1.0	2.6	1.8	100	83.3	87.5	0.24	0	0.11	25.00	0	6.25
飛島村	-	109	109	-	1.8	1.8	-	100	100	-	0.92	0.92	-	50.00	50.00
阿久比町	593	187	780	1.2	2.1	1.4	57.1	0	36.4	0	0	0	0	0	0
東浦町	1,032	-	1,032	1.3	-	1.3	92.3	-	92.3	0	-	-	0	-	-
南知多町	214	144	358	1.4	2.1	1.7	100	0	50.0	0	0	0	0	0	0
美浜町	254	206	460	0.4	1.5	0.9	100	0	25.0	0	0	0	0	0	0
武豊町	785	19	804	0.5	5.3	0.6	75.0	0	60.0	0	0	0	0	0	0
幸田町	348	1,501	1,849	4.3	1.5	2.1	66.7	60.9	63.2	0	0	0	0	0	0
設楽町	253	1	254	0	0	0	-	-	-	-	-	-	-	-	-
東栄町	143	38	181	0	0	0	-	-	-	-	-	-	-	-	-
豊根村	51	16	67	2.0	0	1.5	100	-	100	0	-	0	0	-	-

*子宮頸がん検診のがん発見率・陽性反応適中度の算出には「CIN3以上(AIS含む)であった者」を含む

【三重県】都道府県別がん検診実施状況

1 指針に基づくがん検診実施状況(三重県)

表1 指針に基づく検診実施状況(令和4年度の検診実施状況)

	実施したと回答した市区町村割合(%)				
	胃 ^{*1}	大腸	肺	乳	子宮頸
集計対象市区町村数	29	29	29	29	29
集計対象市区町村割合(%)	100	100	100	100	100
指針に基づく対象年齢で検診を実施した ^{*1 *2}	0	79.3	48.3	82.8	100
指針に基づく受診間隔 [*] で検診を実施した ^{*1 *2}	0	97	96.6	17.2	17.2

*1 平成28年2月の指針改定に伴い、胃がん検診ではそれまで対象年齢は「40歳以上、上限制限なし」、受診間隔は「年1回」であったのが、それぞれ「50歳以上、上限制限なし(ただし、胃部エックス線検査については、当分の間、40歳以上の者を対象としても差し支えない。)」 「同一人にとって受診機会は毎年あるが、原則2年に1回の受診間隔(ただし、胃部エックス線検査については、当分の間、年1回実施しても差し支えない)」に変更された。
よって、平成29年度調査(平成28年度検診体制)以降は、胃がん検診の対象年齢は「50歳以上、上限制限なし」、受診間隔は「2年に1回」と回答した場合のみ指針に基づくものとして集計している。

*2 令和3年度調査(令和2年度検診体制)以降、指針に基づく検診方法(14ページ参照)の対象年齢と受診間隔の回答をもとに集計した。

表2 指針に基づかない検診実施状況(令和4年度の検診実施状況)

	実施したと回答した市区町村割合(%)
集計対象市区町村数	29
集計対象市区町村割合(%)	100
指針以外の何らかの部位で検診を実施した	93.1
前立腺がん検診(PSA検査)を実施した	86.2
子宮体がん検診(細胞診)を実施した	20.7
エコーによる検診(肝臓、卵巣、甲状腺)を実施した	0
その他の何らかの検診を実施した	3.4

2 市区町村用がん検診チェックリスト実施率(三重県)

表3 チェックリスト実施率(全項目)

	実施したと回答した市区町村割合(%)											
	胃		胃		大腸		肺		乳		子宮頸	
	(エックス線) 集団	(エックス線) 個別	(内視鏡) 集団	(内視鏡) 個別	集団	個別	集団	個別	集団	個別	集団	個別
集計対象市区町村数	25	15	1	15	26	21	29	14	28	28	28	29
集計対象市区町村割合(%)	86.2	51.7	3.4	51.7	89.7	72.4	100	48.3	96.6	96.6	96.6	100
チェックリスト全項目の実施率*	79.6	67.8	94.2	67.1	79.8	69.0	79.6	69.7	80.3	68.3	81.2	70.2

表4 チェックリスト実施率(令和4年度の検診体制整備に関する項目)

	実施したと回答した市区町村割合(%)											
	胃		胃		大腸		肺		乳		子宮頸	
	(エックス線) 集団	(エックス線) 個別	(内視鏡) 集団	(内視鏡) 個別	集団	個別	集団	個別	集団	個別	集団	個別
集計対象市区町村数	28	17	2	19	26	21	29	14	28	28	28	29
集計対象市区町村割合(%)	96.6	58.6	6.9	65.5	89.7	72.4	100	48.3	96.6	96.6	96.6	100
[1] 検診対象者												
1-1 対象者全員の氏名を記載した名簿を、住民台帳などに基づいて作成したか*	100	100	100	100	100	100	100	100	100	100	100	100
1-2 対象者全員に、個別に受診勧奨を行ったか*	42.9	41.2	0	42.1	46.2	42.9	44.8	42.9	42.9	50.0	42.9	48.3
1-3 受診勧奨を行った住民のうち未受診者全員に対し、再度の受診勧奨を個人毎(手紙・電話・訪問等)に行ったか	3.6	0	0	0	3.8	4.8	0	0	3.6	10.7	3.6	6.9
1-4 対象者数(推計でも可)を把握したか*	96.4	100	100	94.7	96.2	95.2	96.6	92.9	96.4	96.4	96.4	96.6
[2] 受診者の情報管理												
2-1 個人別の受診(記録)台帳またはデータベースを作成したか*	92.9	94.1	100	94.7	92.3	100	89.7	100	92.9	96.4	92.9	96.6
2-2 過去5年間の受診歴を記録しているか*	96.4	94.1	100	94.7	96.2	100	96.6	100	96.4	96.4	96.4	100
[3] 受診者への説明、及び要精検者への説明												
3-1 受診勧奨時に、「検診機関用チェックリスト 1.受診者への説明」が全項目記載された資料を、全員に個別配布したか*	96.4	88.2	100	84.2	96.2	85.7	93.1	78.6	96.4	85.7	96.4	82.8
3-2 要精検者全員に対し、受診可能な精密検査機関名(医療機関名)の一覧を提示したか*	50.0	41.2	50.0	42.1	46.2	42.9	51.7	50.0	64.3	32.1	60.7	34.5
3-3 上記(3-2)の一覧に掲載したすべての精密検査機関には、あらかじめ精密検査結果の報告を依頼したか*	46.4	41.2	50.0	42.1	42.3	38.1	48.3	42.9	60.7	32.1	57.1	34.5
[4] 精密検査結果の把握、精密検査未受診者の特定と受診勧奨												
4-1 精密検査方法及び、精密検査(治療)結果を把握したか*	92.9	82.4	100	84.2	96.2	90.5	93.1	92.9	92.9	85.7	92.9	89.7
4-2 精密検査方法及び、精密検査(治療)結果が不明の者については、本人もしくは精密検査機関への照会等により、結果を確認したか*	85.7	88.2	100	89.5	88.5	95.2	86.2	100	85.7	82.1	85.7	86.2
4-3 個人毎の精密検査方法及び、精密検査(治療)結果を、市区町村、検診機関(医療機関)、精密検査機関が共有したか*	82.1	70.6	100	78.9	84.6	71.4	82.8	85.7	82.1	67.9	82.1	72.4
4-4 過去5年間の精密検査方法及び、精密検査(治療)結果を記録しているか*	78.6	94.1	100	89.5	76.9	90.5	79.3	100	78.6	85.7	78.6	86.2
4-5 精密検査未受診と精密検査結果未把握を定義に従って区別し、精密検査未受診者を特定したか*	75.0	70.6	100	63.2	76.9	81.0	75.9	78.6	75.0	71.4	75.0	72.4
4-6 精密検査未受診者に精密検査の受診勧奨を行ったか*	82.1	58.8	100	52.6	84.6	71.4	82.8	71.4	82.1	60.7	82.1	65.5
[5] 地域保健・健康増進事業報告												
5-1 がん検診結果や精密検査結果の最終報告(令和3年度地域保健・健康増進事業報告)を行ったか*	100	100	100	100	100	100	100	100	100	100	100	100
5-2 がん検診の結果について、地域保健・健康増進事業報告の全項目を計上できるよう、委託先(検診機関(医療機関)、医師会など)に報告を求めたか*	96.4	94.1	100	94.7	100	95.2	100	100	96.4	92.9	96.4	93.1
5-3 がん検診の結果について、委託先からの報告内容が地域保健・健康増進事業報告を網羅できていない場合、改善を求めたか*	96.4	88.2	100	94.7	100	90.5	96.6	100	96.4	89.3	96.4	89.7
5-4 精密検査結果について、地域保健・健康増進事業報告の全項目を計上できるよう、委託先(検診機関(医療機関)、精密検査機関、医師会など)に報告を求めたか*	92.9	76.5	100	84.2	96.2	85.7	93.1	85.7	92.9	78.6	92.9	82.8
5-5 精密検査結果について、委託先からの報告内容が地域保健・健康増進事業報告を網羅できていない場合、改善を求めたか*	92.9	70.6	100	84.2	96.2	81.0	93.1	85.7	92.9	75.0	92.9	75.9
[6] 検診機関(医療機関)の質の担保												
6-1 委託先検診機関(医療機関)を、仕様書の内容に基づいて選定したか*	96.4	82.4	100	73.7	100	76.2	96.6	64.3	96.4	75.0	96.4	75.9
6-2 仕様書(もしくは実施要綱)の内容は、「仕様書に明記すべき必要最低限の精度管理項目」を満たしたか*	92.9	47.1	100	57.9	92.3	57.1	96.6	57.1	92.9	57.1	92.9	55.2
6-3 検診終了後に、委託先検診機関(医療機関)で仕様書(もしくは実施要綱)の内容が遵守されたことを確認したか*	71.4	35.3	100	42.1	73.1	33.3	79.3	42.9	75.0	39.3	75.0	41.4
6-4 検診機関(医療機関)に精度管理評価を個別にフィードバックしたか*	32.1	23.5	100	26.3	26.9	23.8	27.6	21.4	28.6	21.4	28.6	24.1
6-5 「検診機関用チェックリスト」の遵守状況をフィードバックしたか*	25.0	23.5	50.0	26.3	23.1	23.8	24.1	21.4	25.0	21.4	25.0	24.1
6-6 検診機関(医療機関)毎のプロセス指標値を集計してフィードバックしたか*	25.0	23.5	50.0	26.3	19.2	19.0	24.1	21.4	25.0	14.3	25.0	17.2
6-7 上記(6-4、6-5、6-6)の結果をふまえ、課題のある検診機関(医療機関)に改善策をフィードバックしたか*	14.3	5.9	0	10.5	11.5	9.5	13.8	7.1	14.3	7.1	14.3	6.9

表5 チェックリスト実施率（令和2年度の精度管理指標の把握に関する項目）

	実施したと回答した市区町村割合(%)											
	胃		胃		大腸		肺		乳		子宮頸	
	(エックス線)		(内視鏡)									
	集団	個別	集団	個別	集団	個別	集団	個別	集団	個別	集団	個別
集計対象市区町村数	25	15	1	15	26	21	29	14	29	28	29	29
集計対象市区町村割合(%)	86.2	51.7	3.4	51.7	89.7	72.4	100	48.3	100	96.6	100	100
【7】 受診率（受診者数）の集計												
7-1 受診率を集計したか*	100	100	100	100	100	100	100	100	100	100	100	100
7-2 受診率を性別・年齢5歳階級別に集計したか*	96.0	86.7	100	80.0	96.2	85.7	96.6	78.6	96.6	89.3	96.6	89.7
7-3 受診者数を検診機関別に集計したか*	96.0	86.7	100	93.3	96.2	85.7	96.6	92.9	100	92.9	100	93.1
7-4 受診者数を検診受診歴別に集計したか*	84.0	73.3	100	66.7	84.6	71.4	86.2	71.4	86.2	78.6	86.2	79.3
【8】 要精検率の集計												
8-1 要精検率を集計したか*	96.0	93.3	100	93.3	96.2	95.2	96.6	92.9	96.6	96.4	96.6	96.6
8-2 要精検率を性別・年齢5歳階級別に集計したか*	92.0	80.0	100	73.3	92.3	81.0	93.1	71.4	93.1	85.7	93.1	86.2
8-3 要精検率を検診機関別に集計したか*	92.0	73.3	100	66.7	92.3	71.4	93.1	71.4	96.6	78.6	96.6	75.9
8-4 要精検率を検診受診歴別に集計したか*	72.0	53.3	100	46.7	76.9	57.1	75.9	57.1	75.9	67.9	75.9	69.0
【9】 精検受診率の集計												
9-1 精検受診率を集計したか*	96.0	86.7	100	93.3	96.2	95.2	96.6	92.9	96.6	92.9	96.6	93.1
9-2 精検受診率を性別・年齢5歳階級別に集計したか*	84.0	73.3	100	73.3	84.6	81.0	86.2	71.4	86.2	82.1	86.2	82.8
9-3 精検受診率を検診機関別に集計したか*	92.0	66.7	100	66.7	92.3	71.4	93.1	71.4	96.6	78.6	96.6	75.9
9-4 精検受診率を検診受診歴別に集計したか*	72.0	53.3	100	46.7	76.9	52.4	75.9	57.1	75.9	60.7	75.9	62.1
【10】 精検未受診率の集計												
10-1 精検未受診率を集計したか*	84.0	53.3	100	66.7	84.6	61.9	86.2	71.4	86.2	64.3	86.2	65.5
【11】 がん発見率の集計												
11-1 がん発見率を集計したか*	88.0	73.3	100	73.3	88.5	76.2	86.2	71.4	86.2	75.0	86.2	75.9
11-2 がん発見率を性別・年齢5歳階級別に集計したか*	84.0	66.7	100	66.7	84.6	66.7	82.8	64.3	86.2	75.0	86.2	75.9
11-3 がん発見率を検診機関別に集計したか*	84.0	53.3	100	53.3	84.6	57.1	82.8	57.1	82.8	67.9	82.8	65.5
11-4 がん発見率を検診受診歴別に集計したか*	72.0	53.3	100	46.7	76.9	52.4	72.4	57.1	75.9	60.7	75.9	62.1
11-5 がん発見率を検査方法別に集計したか*	-	-	-	-	-	-	-	-	86.2	60.7	-	-
【12】 陽性反応適中度の集計												
12-1 陽性反応適中度を集計したか*	76.0	66.7	100	66.7	76.9	66.7	75.9	64.3	75.9	60.7	75.9	62.1
12-2 陽性反応適中度を性別・年齢5歳階級別に集計したか*	72.0	60.0	100	60.0	73.1	61.9	72.4	57.1	75.9	60.7	75.9	62.1
12-3 陽性反応適中度を検診機関別に集計したか*	76.0	53.3	100	53.3	76.9	52.4	75.9	57.1	75.9	53.6	75.9	51.7
12-4 陽性反応適中度を検診受診歴別に集計したか*	60.0	46.7	100	40.0	65.4	42.9	62.1	50.0	65.5	46.4	65.5	48.3
12-5 陽性反応適中度を検査方法別に集計したか*	-	-	-	-	-	-	-	-	72.4	42.9	-	-
【13】 早期がん割合の集計												
13-1 早期がん割合を集計したか*	80.0	66.7	100	66.7	80.8	66.7	79.3	64.3	82.8	67.9	-	-
13-2 早期がん割合を性別・年齢5歳階級別に集計したか*	80.0	66.7	100	66.7	80.8	66.7	79.3	64.3	82.8	67.9	-	-
13-3 早期がん割合を検診機関別に集計したか*	76.0	46.7	0	46.7	76.9	47.6	75.9	50.0	79.3	53.6	-	-
13-4 早期がん割合を検診受診歴別に集計したか*	72.0	53.3	100	46.7	73.1	52.4	72.4	57.1	75.9	57.1	-	-
13-5 早期がん割合を検査方法別に集計したか*	-	-	-	-	-	-	-	-	75.9	53.6	-	-
【14】 粘膜内がん、非浸潤がんの集計												
14-1 粘膜内がんを集計したか*	80.0	80.0	100	80.0	80.8	71.4	-	-	-	-	-	-
14-1 非浸潤がんを集計したか*	-	-	-	-	-	-	-	-	86.2	71.4	-	-
【15】 上皮内病変（CIN・AISなど）数の集計												
15-1 上皮内病変(CIN・AISなど)数を集計したか(区分毎)*	-	-	-	-	-	-	-	-	-	-	93.1	82.8
15-2 上皮内病変(CIN・AISなど)数を年齢5歳階級別に集計したか(区分毎)*	-	-	-	-	-	-	-	-	-	-	89.7	79.3
15-3 上皮内病変(CIN・AISなど)数を検診機関別に集計したか(区分毎)*	-	-	-	-	-	-	-	-	-	-	93.1	55.2
15-4 上皮内病変(CIN・AISなど)数を検診受診歴別に集計したか(区分毎)*	-	-	-	-	-	-	-	-	-	-	82.8	62.1
【16】 進行度がA期のがん割合の集計												
16-1 進行度がA期のがん割合を集計したか*	-	-	-	-	-	-	-	-	-	-	86.2	72.4
16-2 進行度がA期のがん割合を年齢5歳階級別に集計したか*	-	-	-	-	-	-	-	-	-	-	86.2	72.4
16-3 進行度がA期のがん割合を検診機関別に集計したか*	-	-	-	-	-	-	-	-	-	-	82.8	51.7
16-4 進行度がA期のがん割合を検診受診歴別に集計したか*	-	-	-	-	-	-	-	-	-	-	82.8	62.1

* 「事業評価のためのチェックリスト・市区町村用」に記載されている項目

国立がん研究センター がん情報サービス https://ganjoho.jp/med_pro/pre_scr/screening/check_list.html

3 プロセス指標値(三重県)

表6 市区町村別のプロセス指標値
胃がん(エックス線)

Table with columns for 自治体名, 受診者数(人), 要精検率(%), 精検受診率(%), がん発見率(%), 陽性反応適中度(%). Rows include 全国, 三重県, 津市, 四日市市, 伊勢市, etc.

胃がん(内視鏡)

Table with columns for 自治体名, 受診者数(人), 要精検率(%), 精検受診率(%), がん発見率(%), 陽性反応適中度(%). Rows include 全国, 三重県, 津市, 四日市市, 伊勢市, etc.

大腸がん

Table with columns for 自治体名, 受診者数(人), 要精検率(%), 精検受診率(%), がん発見率(%), 陽性反応適中度(%). Rows include 全国, 三重県, 津市, 四日市市, 伊勢市, etc.

肺がん

Table showing lung cancer statistics for various prefectures in Mie. Columns include: 自治体名 (Prefecture Name), 受診者数 (人) (Number of Patients in person), 要精検率 (%) (Required Referral Rate %), 精検受診率 (%) (Referral Rate %), がん発見率 (%) (Cancer Detection Rate %), and 陽性反応適中度 (%) (Positive Reaction Appropriateness %). Rows list prefectures like 三重県, 津市, 四日市市, etc.

乳がん

Table showing breast cancer statistics for various prefectures in Mie. Columns include: 自治体名 (Prefecture Name), 受診者数 (人) (Number of Patients in person), 要精検率 (%) (Required Referral Rate %), 精検受診率 (%) (Referral Rate %), がん発見率 (%) (Cancer Detection Rate %), and 陽性反応適中度 (%) (Positive Reaction Appropriateness %). Rows list prefectures like 三重県, 津市, 四日市市, etc.

子宮頸がん

Table showing cervical cancer statistics for various prefectures in Mie. Columns include: 自治体名 (Prefecture Name), 受診者数 (人) (Number of Patients in person), 要精検率 (%) (Required Referral Rate %), 精検受診率 (%) (Referral Rate %), がん発見率 (%) (Cancer Detection Rate %), and 陽性反応適中度 (%) (Positive Reaction Appropriateness %). Rows list prefectures like 三重県, 津市, 四日市市, etc.

* 子宮頸がん検診のがん発見率・陽性反応適中度の算出には「CIN3以上 (AIS含む) であった者」を含む

【滋賀県】都道府県別がん検診実施状況

1 指針に基づくがん検診実施状況(滋賀県)

表1 指針に基づく検診実施状況(令和4年度の検診実施状況)

	実施したと回答した市区町村割合(%)				
	胃 ^{*1}	大腸	肺	乳	子宮頸
集計対象市区町村数	19	19	19	19	19
集計対象市区町村割合(%)	100	100	100	100	100
指針に基づく対象年齢で検診を実施した ^{*1 *2}	5.3	100	89.5	100	100
指針に基づく受診間隔 [*] で検診を実施した ^{*1 *2}	10.5	100	100	73.7	78.9

*1 平成28年2月の指針改定に伴い、胃がん検診ではそれまで対象年齢は「40歳以上、上限制限なし」、受診間隔は「年1回」であったのが、それぞれ「50歳以上、上限制限なし(ただし、胃部エックス線検査については、当分の間、40歳以上の者を対象としても差し支えない。)」 「同一人にとって受診機会は毎年あるが、原則2年に1回の受診間隔(ただし、胃部エックス線検査については、当分の間、年1回実施しても差し支えない)」に変更された。
よって、平成29年度調査(平成28年度検診体制)以降は、胃がん検診の対象年齢は「50歳以上、上限制限なし」、受診間隔は「2年に1回」と回答した場合のみ指針に基づくものとして集計している。

*2 令和3年度調査(令和2年度検診体制)以降、指針に基づく検診方法(14ページ参照)の対象年齢と受診間隔の回答をもとに集計した。

表2 指針に基づかない検診実施状況(令和4年度の検診実施状況)

	実施したと回答した市区町村割合(%)
集計対象市区町村数	19
集計対象市区町村割合(%)	100
指針以外の何らかの部位で検診を実施した	5.3
前立腺がん検診(PSA検査)を実施した	5.3
子宮体がん検診(細胞診)を実施した	0
エコーによる検診(肝臓、卵巣、甲状腺)を実施した	0
その他の何らかの検診を実施した	0

2 市区町村用がん検診チェックリスト実施率(滋賀県)

表3 チェックリスト実施率(全項目)

	実施したと回答した市区町村割合(%)											
	胃		胃		大腸		肺		乳		子宮頸	
	(エックス線) 集団	(エックス線) 個別	(内視鏡) 集団	(内視鏡) 個別	集団	個別	集団	個別	集団	個別	集団	個別
集計対象市区町村数	18	4	0	12	14	13	17	6	14	19	14	19
集計対象市区町村割合(%)	94.7	21.1	0	63.2	73.7	68.4	89.5	31.6	73.7	100	73.7	100
チェックリスト全項目の実施率*	92.3	91.8	-	86.7	92.0	87.9	92.8	90.8	92.9	87.7	91.2	86.5

表4 チェックリスト実施率(令和4年度の検診体制整備に関する項目)

	実施したと回答した市区町村割合(%)											
	胃		胃		大腸		肺		乳		子宮頸	
	(エックス線) 集団	(エックス線) 個別	(内視鏡) 集団	(内視鏡) 個別	集団	個別	集団	個別	集団	個別	集団	個別
集計対象市区町村数	18	5	0	17	16	14	18	7	16	19	16	19
集計対象市区町村割合(%)	94.7	26.3	0	89.5	84.2	73.7	94.7	36.8	84.2	100	84.2	100
[1] 検診対象者												
1-1 対象者全員の氏名を記載した名簿を、住民台帳などに基づいて作成したか*	100	100	-	100	100	100	100	100	100	100	100	100
1-2 対象者全員に、個別に受診勧奨を行ったか*	16.7	20.0	-	17.6	18.8	21.4	16.7	14.3	31.3	31.6	31.3	31.6
1-3 受診勧奨を行った住民のうち未受診者全員に対し、再度の受診勧奨を個人毎(手紙・電話・訪問等)に行ったか	0	0	-	0	0	0	0	0	6.3	5.3	6.3	5.3
1-4 対象者数(推計でも可)を把握したか*	100	100	-	100	100	100	100	100	100	100	100	100
[2] 受診者の情報管理												
2-1 個人別の受診(記録)台帳またはデータベースを作成したか*	100	100	-	100	100	100	100	100	100	100	100	100
2-2 過去5年間の受診歴を記録しているか*	100	80.0	-	47.1	100	92.9	100	85.7	100	100	100	100
[3] 受診者への説明、及び要精検者への説明												
3-1 受診勧奨時に、「検診機関用チェックリスト 1.受診者への説明」が全項目記載された資料を、全員に個別配布したか*	77.8	100	-	70.6	75.0	85.7	83.3	100	75.0	78.9	68.8	78.9
3-2 要精検者全員に対し、受診可能な精密検査機関名(医療機関名)の一覧を提示したか*	94.4	100	-	82.4	93.8	78.6	94.4	100	93.8	68.4	68.8	42.1
3-3 上記(3-2)の一覧に掲載したすべての精密検査機関には、あらかじめ精密検査結果の報告を依頼したか*	94.4	100	-	82.4	93.8	78.6	94.4	100	93.8	63.2	68.8	47.4
[4] 精密検査結果の把握、精密検査未受診者の特定と受診勧奨												
4-1 精密検査方法及び、精密検査(治療)結果を把握したか*	100	100	-	100	100	100	100	100	100	100	100	100
4-2 精密検査方法及び、精密検査(治療)結果が不明の者については、本人もしくは精密検査機関への照会等により、結果を確認したか*	100	100	-	100	100	100	100	100	100	100	100	100
4-3 個人毎の精密検査方法及び、精密検査(治療)結果を、市区町村、検診機関(医療機関)、精密検査機関が共有したか*	94.4	80.0	-	94.1	93.8	85.7	100	100	100	89.5	93.8	84.2
4-4 過去5年間の精密検査方法及び、精密検査(治療)結果を記録しているか*	100	80.0	-	47.1	93.8	92.9	100	85.7	93.8	100	93.8	100
4-5 精密検査未受診と精密検査結果未把握を定義に従って区別し、精密検査未受診者を特定したか*	94.4	100	-	100	93.8	100	94.4	100	100	100	100	100
4-6 精密検査未受診者に精密検査の受診勧奨を行ったか*	94.4	100	-	88.2	93.8	92.9	94.4	85.7	93.8	89.5	93.8	89.5
[5] 地域保健・健康増進事業報告												
5-1 がん検診結果や精密検査結果の最終報告(令和3年度地域保健・健康増進事業報告)を行ったか*	100	100	-	100	100	100	100	100	100	100	100	100
5-2 がん検診の結果について、地域保健・健康増進事業報告の全項目を計上できるよう、委託先(検診機関(医療機関)、医師会など)に報告を求めたか*	100	100	-	100	100	100	100	100	100	100	100	100
5-3 がん検診の結果について、委託先からの報告内容が地域保健・健康増進事業報告を網羅できていない場合、改善を求めたか*	100	100	-	100	100	100	100	100	100	100	100	100
5-4 精密検査結果について、地域保健・健康増進事業報告の全項目を計上できるよう、委託先(検診機関(医療機関)、精密検査機関、医師会など)に報告を求めたか*	100	100	-	100	100	100	100	100	100	100	100	100
5-5 精密検査結果について、委託先からの報告内容が地域保健・健康増進事業報告を網羅できていない場合、改善を求めたか*	100	100	-	100	100	100	100	100	100	100	100	100
[6] 検診機関(医療機関)の質の担保												
6-1 委託先検診機関(医療機関)を、仕様書の内容に基づいて選定したか*	100	100	-	100	100	100	100	100	100	100	100	100
6-2 仕様書(もしくは実施要綱)の内容は、「仕様書に明記すべき必要最低限の精度管理項目」を満たしたか*	88.9	100	-	82.4	87.5	85.7	88.9	85.7	87.5	84.2	87.5	84.2
6-3 検診終了後に、委託先検診機関(医療機関)で仕様書(もしくは実施要綱)の内容が遵守されたことを確認したか*	72.2	60.0	-	58.8	75.0	50.0	72.2	71.4	68.8	31.6	68.8	31.6
6-4 検診機関(医療機関)に精度管理評価を個別にフィードバックしたか*	55.6	20.0	-	41.2	56.3	28.6	61.1	42.9	56.3	15.8	50.0	10.5
6-5 「検診機関用チェックリスト」の遵守状況をフィードバックしたか*	44.4	20.0	-	17.6	43.8	14.3	44.4	28.6	37.5	5.3	37.5	5.3
6-6 検診機関(医療機関)毎のプロセス指標値を集計してフィードバックしたか*	38.9	40.0	-	5.9	37.5	21.4	44.4	42.9	43.8	15.8	37.5	10.5
6-7 上記(6-4,6-5,6-6)の結果をふまえ、課題のある検診機関(医療機関)に改善策をフィードバックしたか*	33.3	20.0	-	11.8	31.3	7.1	38.9	42.9	31.3	5.3	25.0	0

表5 チェックリスト実施率（令和2年度の精度管理指標の把握に関する項目）

	実施したと回答した市区町村割合(%)											
	胃		胃		大腸		肺		乳		子宮頸	
	(エックス線)		(内視鏡)		集団	個別	集団	個別	集団	個別	集団	個別
	集団	個別	集団	個別								
集計対象市区町村数	18	4	0	12	15	13	17	6	15	19	15	19
集計対象市区町村割合(%)	94.7	21.1	0	63.2	78.9	68.4	89.5	31.6	78.9	100	78.9	100
【7】 受診率（受診者数）の集計												
7-1 受診率を集計したか*	100	100	-	100	100	100	100	100	100	100	100	100
7-2 受診率を性別・年齢5歳階級別に集計したか*	100	100	-	100	100	100	100	100	100	100	100	100
7-3 受診者数を検診機関別に集計したか*	100	100	-	91.7	100	92.3	100	83.3	100	100	100	100
7-4 受診者数を検診受診歴別に集計したか*	100	100	-	91.7	100	100	100	100	100	89.5	100	89.5
【8】 要精検率の集計												
8-1 要精検率を集計したか*	100	100	-	100	100	100	100	100	100	100	100	100
8-2 要精検率を性別・年齢5歳階級別に集計したか*	100	100	-	100	100	100	100	100	100	100	100	100
8-3 要精検率を検診機関別に集計したか*	100	100	-	91.7	100	92.3	100	83.3	100	100	100	100
8-4 要精検率を検診受診歴別に集計したか*	100	100	-	91.7	100	100	100	100	100	89.5	100	89.5
【9】 精検受診率の集計												
9-1 精検受診率を集計したか*	100	100	-	100	100	100	100	100	100	100	100	100
9-2 精検受診率を性別・年齢5歳階級別に集計したか*	100	100	-	100	100	100	100	100	100	100	100	100
9-3 精検受診率を検診機関別に集計したか*	100	100	-	91.7	100	92.3	100	83.3	100	100	100	100
9-4 精検受診率を検診受診歴別に集計したか*	100	100	-	91.7	100	100	100	100	100	89.5	100	89.5
【10】 精検未受診率の集計												
10-1 精検未受診率を集計したか*	100	100	-	100	100	100	100	100	100	100	100	100
【11】 がん発見率の集計												
11-1 がん発見率を集計したか*	100	100	-	100	100	100	100	100	100	100	100	100
11-2 がん発見率を性別・年齢5歳階級別に集計したか*	100	100	-	100	100	100	100	100	100	100	100	100
11-3 がん発見率を検診機関別に集計したか*	100	100	-	91.7	100	92.3	100	83.3	100	100	100	100
11-4 がん発見率を検診受診歴別に集計したか*	100	100	-	100	100	100	100	100	100	94.7	100	94.7
11-5 がん発見率を検査方法別に集計したか*	-	-	-	-	-	-	-	-	100	100	-	-
【12】 陽性反応適中度の集計												
12-1 陽性反応適中度を集計したか*	100	100	-	100	100	100	100	100	100	100	100	100
12-2 陽性反応適中度を性別・年齢5歳階級別に集計したか*	100	100	-	100	100	100	100	100	100	100	100	100
12-3 陽性反応適中度を検診機関別に集計したか*	100	100	-	91.7	100	92.3	100	83.3	100	100	100	100
12-4 陽性反応適中度を検診受診歴別に集計したか*	100	100	-	91.7	100	100	100	100	100	89.5	100	89.5
12-5 陽性反応適中度を検査方法別に集計したか*	-	-	-	-	-	-	-	-	100	100	-	-
【13】 早期がん割合の集計												
13-1 早期がん割合を集計したか*	100	100	-	100	100	100	100	100	100	100	-	-
13-2 早期がん割合を性別・年齢5歳階級別に集計したか*	100	100	-	100	100	100	100	100	100	100	-	-
13-3 早期がん割合を検診機関別に集計したか*	100	100	-	91.7	100	92.3	100	83.3	100	100	-	-
13-4 早期がん割合を検診受診歴別に集計したか*	100	100	-	91.7	100	100	100	100	100	89.5	-	-
13-5 早期がん割合を検査方法別に集計したか*	-	-	-	-	-	-	-	-	100	100	-	-
【14】 粘膜内がん、非浸潤がんの集計												
14-1 粘膜内がんを集計したか*	100	100	-	100	100	100	-	-	-	-	-	-
非浸潤がんを集計したか*	-	-	-	-	-	-	-	-	100	100	-	-
【15】 上皮内病変（CIN・AISなど）数の集計												
15-1 上皮内病変(CIN・AISなど)数を集計したか(区分毎)*	-	-	-	-	-	-	-	-	-	-	100	100
15-2 上皮内病変(CIN・AISなど)数を年齢5歳階級別に集計したか(区分毎)*	-	-	-	-	-	-	-	-	-	-	100	100
15-3 上皮内病変(CIN・AISなど)数を検診機関別に集計したか(区分毎)*	-	-	-	-	-	-	-	-	-	-	100	100
15-4 上皮内病変(CIN・AISなど)数を検診受診歴別に集計したか(区分毎)*	-	-	-	-	-	-	-	-	-	-	100	94.7
【16】 進行度がA期のがん割合の集計												
16-1 進行度がA期のがん割合を集計したか*	-	-	-	-	-	-	-	-	-	-	100	100
16-2 進行度がA期のがん割合を年齢5歳階級別に集計したか*	-	-	-	-	-	-	-	-	-	-	100	100
16-3 進行度がA期のがん割合を検診機関別に集計したか*	-	-	-	-	-	-	-	-	-	-	100	100
16-4 進行度がA期のがん割合を検診受診歴別に集計したか*	-	-	-	-	-	-	-	-	-	-	100	94.7

* 「事業評価のためのチェックリスト・市区町村用」に記載されている項目

国立がん研究センター がん情報サービス https://ganjoho.jp/med_pro/pre_scr/screening/check_list.html

乳がん

自治体名	令和2年度プロセス指標値(女 40~74歳)														
	受診者数(人)			要精検率(%)			精検受診率(%)			がん発見率(%)			陽性反応適中度(%)		
	集団	個別	計	集団	個別	計	集団	個別	計	集団	個別	計	集団	個別	計
全国	971,278	1,343,651	2,314,929	4.6	7.0	6.0	91.6	89.4	90.1	0.29	0.35	0.33	6.19	5.04	5.41
滋賀県	6,367	12,929	19,296	5.3	7.0	6.5	97.6	96.6	96.9	0.35	0.41	0.39	6.47	5.84	6.01
大津市	404	3,455	3,859	5.0	8.3	7.9	95.0	98.6	98.4	0.50	0.46	0.47	10.00	5.59	5.88
彦根市	601	1,054	1,655	3.7	4.8	4.4	100	98.0	98.6	0.33	0.28	0.30	9.09	5.88	6.85
長浜市	993	643	1,636	5.8	8.9	7.0	100	98.2	99.1	0.91	0.78	0.86	15.52	8.77	12.17
近江八幡市	534	342	876	2.1	7.3	4.1	90.9	88.0	88.9	0.19	0	0.11	9.09	0	2.78
草津市	-	1,297	1,297	-	7.9	7.9	-	94.2	94.2	-	0.54	0.54	-	6.80	6.80
守山市	-	1,638	1,638	-	5.9	5.9	-	100	100	-	0.55	0.55	-	9.38	9.38
栗東市	-	963	963	-	7.0	7.0	-	97.0	97.0	-	0.21	0.21	-	2.99	2.99
甲賀市	318	1,170	1,488	4.1	5.0	4.8	100	96.6	97.2	0.31	0.17	0.20	7.69	3.45	4.23
野洲市	45	632	677	2.2	5.5	5.3	100	97.1	97.2	0	0.47	0.44	0	8.57	8.33
湖南市	-	1,002	1,002	-	4.7	4.7	-	91.5	91.5	-	0.30	0.30	-	6.38	6.38
高島市	569	135	704	4.4	20.0	7.4	100	81.5	90.4	0	0.74	0.14	0	3.70	1.92
東近江市	1,086	370	1,456	8.5	7.8	8.3	100	100	100	0.18	0.27	0.21	2.17	3.45	2.48
米原市	624	41	665	3.2	9.8	3.6	90.0	100	91.7	0.48	0	0.45	15.00	0	12.50
日野町	171	51	222	7.6	9.8	8.1	100	100	100	0	0	0	0	0	0
竜王町	202	24	226	5.9	16.7	7.1	91.7	75.0	87.5	0	0	0	0	0	0
愛荘町	374	31	405	5.6	12.9	6.2	90.5	100	92.0	0.53	0	0.49	9.52	0	8.00
豊郷町	117	44	161	12.8	13.6	13.0	93.3	100	95.2	0	0	0	0	0	0
甲良町	176	19	195	6.3	5.3	6.2	100	100	100	0	5.26	0.51	0	100	8.33
多賀町	153	18	171	3.9	11.1	4.7	100	50.0	87.5	0	0	0	0	0	0

子宮頸がん

自治体名	令和2年度プロセス指標値(女 20~74歳)														
	受診者数(人)			要精検率(%)			精検受診率(%)			がん発見率(%)*			陽性反応適中度(%)*		
	集団	個別	計	集団	個別	計	集団	個別	計	集団	個別	計	集団	個別	計
全国	762,143	2,791,216	3,553,359	1.4	2.5	2.3	84.4	75.5	76.7	0.11	0.16	0.15	7.80	6.33	6.53
滋賀県	5,235	28,599	33,834	1.1	3.1	2.8	98.3	95.7	95.9	0.17	0.29	0.27	15.25	9.37	9.74
大津市	45	11,866	11,911	0	3.4	3.3	-	97.5	97.5	-	0.31	0.31	-	9.27	9.27
彦根市	554	1,918	2,472	2.3	3.0	2.9	100	100	100	0.54	0.52	0.53	23.08	17.24	18.31
長浜市	857	636	1,493	1.6	2.7	2.1	100	94.1	96.8	0.12	0	0.07	7.14	0	3.23
近江八幡市	423	599	1,022	4.0	2.5	3.1	94.1	80.0	87.5	0.47	0.33	0.39	11.76	13.33	12.50
草津市	-	2,239	2,239	-	2.9	2.9	-	92.3	92.3	-	0.36	0.36	-	12.31	12.31
守山市	-	2,903	2,903	-	2.5	2.5	-	100	100	-	0.38	0.38	-	15.28	15.28
栗東市	-	2,179	2,179	-	2.8	2.8	-	95.1	95.1	-	0.23	0.23	-	8.20	8.20
甲賀市	299	1,746	2,045	2.0	2.7	2.6	100	89.6	90.7	0	0.23	0.20	0	8.33	7.41
野洲市	35	1,163	1,198	0	1.4	1.3	-	100	100	-	0	0	-	0	0
湖南市	-	1,576	1,576	-	3.0	3.0	-	89.4	89.4	-	0	0	-	0	0
高島市	536	250	786	0	4.0	1.3	-	90.0	90.0	-	0	0	-	0	0
東近江市	921	909	1,830	0.2	5.5	2.8	100	98.0	98.1	0.11	0.55	0.33	50.00	10.00	11.54
米原市	480	153	633	0.2	5.2	1.4	100	100	100	0	0	0	0	0	0
日野町	164	81	245	0.6	8.6	3.3	100	71.4	75.0	0.61	0	0.41	100	0	12.50
竜王町	196	71	267	0	4.2	1.1	-	66.7	66.7	-	0	0	-	0	0
愛荘町	368	124	492	1.1	2.4	1.4	100	66.7	85.7	0.27	0	0.20	25.00	0	14.29
豊郷町	95	77	172	0	2.6	1.2	-	100	100	-	1.30	0.58	-	50.00	50.00
甲良町	140	47	187	0.7	4.3	1.6	100	100	100	0	0	0	0	0	0
多賀町	122	62	184	0	4.8	1.6	-	100	100	-	0	0	-	0	0

*子宮頸がん検診のがん発見率・陽性反応適中度の算出には「CIN3以上(AIS含む)であった者」を含む

【京都府】都道府県別がん検診実施状況

1 指針に基づくがん検診実施状況(京都府)

表1 指針に基づく検診実施状況(令和4年度の検診実施状況)

	実施したと回答した市区町村割合(%)				
	胃 ^{*1}	大腸	肺	乳	子宮頸
集計対象市区町村数	26	26	26	25	26
集計対象市区町村割合(%)	100	100	100	96.2	100
指針に基づく対象年齢で検診を実施した ^{*1 *2}	15.4	96.2	84.6	100	100
指針に基づく受診間隔 [*] で検診を実施した ^{*1 *2}	3.8	100	96.2	48.0	50.0

*1 平成28年2月の指針改定に伴い、胃がん検診ではそれまで対象年齢は「40歳以上、上限制限なし」、受診間隔は「年1回」であったのが、それぞれ「50歳以上、上限制限なし(ただし、胃部エックス線検査については、当分の間、40歳以上の者を対象としても差し支えない。)」 「同一人にとって受診機会は毎年あるが、原則2年に1回の受診間隔(ただし、胃部エックス線検査については、当分の間、年1回実施しても差し支えない)」に変更された。
よって、平成29年度調査(平成28年度検診体制)以降は、胃がん検診の対象年齢は「50歳以上、上限制限なし」、受診間隔は「2年に1回」と回答した場合のみ指針に基づくものとして集計している。

*2 令和3年度調査(令和2年度検診体制)以降、指針に基づく検診方法(14ページ参照)の対象年齢と受診間隔の回答をもとに集計した。

表2 指針に基づかない検診実施状況(令和4年度の検診実施状況)

	実施したと回答した市区町村割合(%)
集計対象市区町村数	26
集計対象市区町村割合(%)	100
指針以外の何らかの部位で検診を実施した	92.3
前立腺がん検診(PSA検査)を実施した	92.3
子宮体がん検診(細胞診)を実施した	0
エコーによる検診(肝臓、卵巣、甲状腺)を実施した	0
その他の何らかの検診を実施した	0

2 市区町村用がん検診チェックリスト実施率(京都府)

表3 チェックリスト実施率(全項目)

	実施したと回答した市区町村割合(%)											
	胃		胃		大腸		肺		乳		子宮頸	
	(エックス線) 集団	(エックス線) 個別	(内視鏡) 集団	(内視鏡) 個別	集団	個別	集団	個別	集団	個別	集団	個別
集計対象市区町村数	24	1	0	3	19	16	25	0	16	22	12	25
集計対象市区町村割合(%)	92.3	3.8	0	11.5	73.1	61.5	96.2	0	61.5	84.6	46.2	96.2
チェックリスト全項目の実施率*	74.2	15.4	-	59.6	71.1	68.1	75.8	-	68.4	73.4	62.9	67.8

表4 チェックリスト実施率(令和4年度の検診体制整備に関する項目)

	実施したと回答した市区町村割合(%)											
	胃		胃		大腸		肺		乳		子宮頸	
	(エックス線) 集団	(エックス線) 個別	(内視鏡) 集団	(内視鏡) 個別	集団	個別	集団	個別	集団	個別	集団	個別
集計対象市区町村数	25	1	0	3	21	16	26	0	17	23	13	25
集計対象市区町村割合(%)	96.2	3.8	0	11.5	80.8	61.5	100	0	65.4	88.5	50.0	96.2
[1] 検診対象者												
1-1 対象者全員の氏名を記載した名簿を、住民台帳などに基づいて作成したか*	96.0	100	-	100	95.2	93.8	96.2	-	100	100	92.3	96.0
1-2 対象者全員に、個別に受診勧奨を行ったか*	40.0	0	-	0	47.6	18.8	38.5	-	47.1	39.1	61.5	40.0
1-3 受診勧奨を行った住民のうち未受診者全員に対し、再度の受診勧奨を個人毎(手紙・電話・訪問等)に行ったか	0	0	-	0	0	0	0	-	0	0	0	8.0
1-4 対象者数(推計でも可)を把握したか*	100	100	-	100	100	100	100	-	100	100	100	100
[2] 受診者の情報管理												
2-1 個人別の受診(記録)台帳またはデータベースを作成したか*	92.0	100	-	100	90.5	93.8	92.3	-	94.1	95.7	92.3	92.0
2-2 過去5年間の受診歴を記録しているか*	88.0	100	-	66.7	85.7	87.5	88.5	-	88.2	91.3	76.9	88.0
[3] 受診者への説明、及び要精検者への説明												
3-1 受診勧奨時に、「検診機関用チェックリスト 1.受診者への説明」が全項目記載された資料を、全員に個別配布したか*	88.0	100	-	100	85.7	75.0	88.5	-	82.4	69.6	76.9	64.0
3-2 要精検者全員に対し、受診可能な精密検査機関名(医療機関名)の一覧を提示したか*	84.0	100	-	100	85.7	81.3	92.3	-	94.1	91.3	76.9	64.0
3-3 上記(3-2)の一覧に掲載したすべての精密検査機関には、あらかじめ精密検査結果の報告を依頼したか*	64.0	100	-	100	61.9	81.3	73.1	-	76.5	69.6	46.2	52.0
[4] 精密検査結果の把握、精密検査未受診者の特定と受診勧奨												
4-1 精密検査方法及び、精密検査(治療)結果を把握したか*	100	0	-	66.7	100	87.5	96.2	-	100	95.7	100	92.0
4-2 精密検査方法及び、精密検査(治療)結果が不明の者については、本人もしくは精密検査機関への照会等により、結果を確認したか*	80.0	0	-	66.7	76.2	81.3	80.8	-	76.5	87.0	61.5	76.0
4-3 個人毎の精密検査方法及び、精密検査(治療)結果を、市区町村、検診機関(医療機関)、精密検査機関が共有したか*	68.0	0	-	66.7	47.6	75.0	61.5	-	70.6	69.6	38.5	56.0
4-4 過去5年間の精密検査方法及び、精密検査(治療)結果を記録しているか*	92.0	100	-	66.7	90.5	87.5	92.3	-	94.1	91.3	84.6	88.0
4-5 精密検査未受診と精密検査結果未把握を定義に従って区別し、精密検査未受診者を特定したか*	80.0	0	-	66.7	76.2	75.0	80.8	-	82.4	87.0	69.2	76.0
4-6 精密検査未受診者に精密検査の受診勧奨を行ったか*	80.0	0	-	100	71.4	68.8	80.8	-	82.4	82.6	69.2	76.0
[5] 地域保健・健康増進事業報告												
5-1 がん検診結果や精密検査結果の最終報告(令和3年度地域保健・健康増進事業報告)を行ったか*	100	0	-	100	100	100	100	-	100	100	100	100
5-2 がん検診の結果について、地域保健・健康増進事業報告の全項目を計上できるよう、委託先(検診機関(医療機関)、医師会など)に報告を求めたか*	96.0	0	-	100	95.2	93.8	96.2	-	94.1	95.7	92.3	96.0
5-3 がん検診の結果について、委託先からの報告内容が地域保健・健康増進事業報告を網羅できていない場合、改善を求めたか*	92.0	0	-	66.7	90.5	87.5	88.5	-	88.2	91.3	84.6	92.0
5-4 精密検査結果について、地域保健・健康増進事業報告の全項目を計上できるよう、委託先(検診機関(医療機関)、精密検査機関、医師会など)に報告を求めたか*	88.0	0	-	66.7	81.0	81.3	84.6	-	76.5	78.3	84.6	88.0
5-5 精密検査結果について、委託先からの報告内容が地域保健・健康増進事業報告を網羅できていない場合、改善を求めたか*	80.0	0	-	66.7	71.4	81.3	73.1	-	64.7	73.9	69.2	80.0
[6] 検診機関(医療機関)の質の担保												
6-1 委託先検診機関(医療機関)を、仕様書の内容に基づいて選定したか*	76.0	0	-	33.3	71.4	50.0	76.9	-	76.5	69.6	61.5	72.0
6-2 仕様書(もしくは実施要綱)の内容は、「仕様書に明記すべき必要最低限の精度管理項目」を満たしたか*	60.0	0	-	33.3	57.1	25.0	53.8	-	70.6	47.8	53.8	52.0
6-3 検診終了後に、委託先検診機関(医療機関)で仕様書(もしくは実施要綱)の内容が遵守されたことを確認したか*	48.0	0	-	0	42.9	18.8	42.3	-	47.1	30.4	46.2	32.0
6-4 検診機関(医療機関)に精度管理評価を個別にフィードバックしたか*	48.0	0	-	0	42.9	12.5	50.0	-	47.1	26.1	38.5	16.0
6-5 「検診機関用チェックリスト」の遵守状況をフィードバックしたか*	36.0	0	-	0	23.8	12.5	34.6	-	35.3	13.0	23.1	12.0
6-6 検診機関(医療機関)毎のプロセス指標値を集計してフィードバックしたか*	28.0	0	-	0	23.8	6.3	34.6	-	35.3	8.7	30.8	4.0
6-7 上記(6-4,6-5,6-6)の結果をふまえ、課題のある検診機関(医療機関)に改善策をフィードバックしたか*	20.0	0	-	0	9.5	6.3	23.1	-	23.5	4.3	15.4	4.0

表5 チェックリスト実施率（令和2年度の精度管理指標の把握に関する項目）

	実施したと回答した市区町村割合(%)											
	胃		胃		大腸		肺		乳		子宮頸	
	(エックス線)		(内視鏡)		集団	個別	集団	個別	集団	個別	集団	個別
	集団	個別	集団	個別								
集計対象市区町村数	24	1	1	3	19	16	25	1	17	22	12	25
集計対象市区町村割合(%)	92.3	3.8	3.8	11.5	73.1	61.5	96.2	3.8	65.4	84.6	46.2	96.2
【7】 受診率（受診者数）の集計												
7-1 受診率を集計したか*	100	0	100	66.7	94.7	87.5	100	0	100	95.5	91.7	92.0
7-2 受診率を性別・年齢5歳階級別に集計したか*	83.3	0	100	66.7	78.9	81.3	88.0	0	82.4	90.9	66.7	80.0
7-3 受診者数を検診機関別に集計したか*	95.8	0	100	66.7	89.5	75.0	96.0	0	94.1	86.4	83.3	76.0
7-4 受診者数を検診受診歴別に集計したか*	70.8	0	100	33.3	63.2	68.8	76.0	0	64.7	77.3	58.3	72.0
【8】 要精検率の集計												
8-1 要精検率を集計したか*	87.5	0	100	66.7	89.5	81.3	88.0	0	76.5	86.4	75.0	84.0
8-2 要精検率を性別・年齢5歳階級別に集計したか*	79.2	0	100	66.7	78.9	81.3	84.0	0	70.6	86.4	66.7	84.0
8-3 要精検率を検診機関別に集計したか*	83.3	0	100	66.7	84.2	68.8	84.0	0	70.6	81.8	75.0	72.0
8-4 要精検率を検診受診歴別に集計したか*	66.7	0	100	33.3	63.2	68.8	72.0	0	52.9	72.7	58.3	72.0
【9】 精検受診率の集計												
9-1 精検受診率を集計したか*	87.5	0	100	66.7	89.5	81.3	88.0	0	76.5	86.4	75.0	84.0
9-2 精検受診率を性別・年齢5歳階級別に集計したか*	79.2	0	100	66.7	78.9	81.3	84.0	0	70.6	86.4	66.7	80.0
9-3 精検受診率を検診機関別に集計したか*	79.2	0	100	66.7	78.9	75.0	80.0	0	64.7	77.3	66.7	72.0
9-4 精検受診率を検診受診歴別に集計したか*	66.7	0	100	33.3	63.2	68.8	72.0	0	52.9	72.7	58.3	72.0
【10】 精検未受診率の集計												
10-1 精検未受診率を集計したか*	83.3	0	100	66.7	84.2	81.3	84.0	0	70.6	86.4	66.7	80.0
【11】 がん発見率の集計												
11-1 がん発見率を集計したか*	79.2	0	100	66.7	78.9	75.0	84.0	0	70.6	86.4	66.7	76.0
11-2 がん発見率を性別・年齢5歳階級別に集計したか*	70.8	0	100	66.7	68.4	75.0	76.0	0	64.7	81.8	58.3	72.0
11-3 がん発見率を検診機関別に集計したか*	66.7	0	100	66.7	63.2	68.8	72.0	0	58.8	72.7	58.3	64.0
11-4 がん発見率を検診受診歴別に集計したか*	62.5	0	100	33.3	63.2	62.5	68.0	0	52.9	68.2	58.3	60.0
11-5 がん発見率を検査方法別に集計したか*	-	-	-	-	-	-	-	-	70.6	77.3	-	-
【12】 陽性反応適中度の集計												
12-1 陽性反応適中度を集計したか*	75.0	0	100	66.7	78.9	68.8	80.0	0	70.6	81.8	66.7	68.0
12-2 陽性反応適中度を性別・年齢5歳階級別に集計したか*	58.3	0	100	66.7	52.6	62.5	64.0	0	47.1	63.6	41.7	56.0
12-3 陽性反応適中度を検診機関別に集計したか*	62.5	0	100	66.7	63.2	62.5	68.0	0	52.9	63.6	50.0	56.0
12-4 陽性反応適中度を検診受診歴別に集計したか*	58.3	0	100	33.3	52.6	56.3	64.0	0	47.1	59.1	50.0	52.0
12-5 陽性反応適中度を検査方法別に集計したか*	-	-	-	-	-	-	-	-	70.6	68.2	-	-
【13】 早期がん割合の集計												
13-1 早期がん割合を集計したか*	70.8	0	100	66.7	68.4	68.8	72.0	0	58.8	68.2	-	-
13-2 早期がん割合を性別・年齢5歳階級別に集計したか*	66.7	0	100	66.7	63.2	68.8	68.0	0	52.9	68.2	-	-
13-3 早期がん割合を検診機関別に集計したか*	62.5	0	100	66.7	57.9	68.8	64.0	0	52.9	59.1	-	-
13-4 早期がん割合を検診受診歴別に集計したか*	58.3	0	100	33.3	52.6	62.5	60.0	0	47.1	54.5	-	-
13-5 早期がん割合を検査方法別に集計したか*	-	-	-	-	-	-	-	-	58.8	54.5	-	-
【14】 粘膜内がん、非浸潤がんの集計												
14-1 粘膜内がんを集計したか*	70.8	0	100	66.7	73.7	62.5	-	-	-	-	-	-
14-1 非浸潤がんを集計したか*	-	-	-	-	-	-	-	-	70.6	72.7	-	-
【15】 上皮内病変（CIN・AISなど）数の集計												
15-1 上皮内病変（CIN・AISなど）数を集計したか（区分毎）*	-	-	-	-	-	-	-	-	-	-	66.7	76.0
15-2 上皮内病変（CIN・AISなど）数を年齢5歳階級別に集計したか（区分毎）*	-	-	-	-	-	-	-	-	-	-	66.7	76.0
15-3 上皮内病変（CIN・AISなど）数を検診機関別に集計したか（区分毎）*	-	-	-	-	-	-	-	-	-	-	58.3	64.0
15-4 上皮内病変（CIN・AISなど）数を検診受診歴別に集計したか（区分毎）*	-	-	-	-	-	-	-	-	-	-	50.0	60.0
【16】 進行度がA期のがん割合の集計												
16-1 進行度がA期のがん割合を集計したか*	-	-	-	-	-	-	-	-	-	-	41.7	60.0
16-2 進行度がA期のがん割合を年齢5歳階級別に集計したか*	-	-	-	-	-	-	-	-	-	-	41.7	60.0
16-3 進行度がA期のがん割合を検診機関別に集計したか*	-	-	-	-	-	-	-	-	-	-	33.3	52.0
16-4 進行度がA期のがん割合を検診受診歴別に集計したか*	-	-	-	-	-	-	-	-	-	-	33.3	48.0

* 「事業評価のためのチェックリスト・市区町村用」に記載されている項目

国立がん研究センター がん情報サービス https://ganjoho.jp/med_pro/pre_scr/screening/check_list.html

肺がん

Table for Lung Cancer: 令和2年度プロセス指標値(男女計 40~74歳). Columns include 自治体名, 受診者数(人), 要精検率(%), 精検受診率(%), がん発見率(%), 陽性反応適中度(%).

乳がん

Table for Breast Cancer: 令和2年度プロセス指標値(女 40~74歳). Columns include 自治体名, 受診者数(人), 要精検率(%), 精検受診率(%), がん発見率(%), 陽性反応適中度(%).

子宮頸がん

Table for Cervical Cancer: 令和2年度プロセス指標値(女 20~74歳). Columns include 自治体名, 受診者数(人), 要精検率(%), 精検受診率(%), がん発見率(%)*, 陽性反応適中度(%)*.

* 子宮頸がん検診のがん発見率・陽性反応適中度の算出には「CIN3以上(AIS含む)であった者」を含む

【大阪府】都道府県別がん検診実施状況

1 指針に基づくがん検診実施状況(大阪府)

表1 指針に基づく検診実施状況(令和4年度の検診実施状況)

	実施したと回答した市区町村割合(%)				
	胃 ^{*1}	大腸	肺	乳	子宮頸
集計対象市区町村数	43	43	43	43	43
集計対象市区町村割合(%)	100	100	100	100	100
指針に基づく対象年齢で検診を実施した ^{*1 *2}	16.3	100	93.0	93.0	100
指針に基づく受診間隔 [*] で検診を実施した ^{*1 *2}	7.0	100	100	51.2	51.2

*1 平成28年2月の指針改定に伴い、胃がん検診ではそれまで対象年齢は「40歳以上、上限制限なし」、受診間隔は「年1回」であったのが、それぞれ「50歳以上、上限制限なし(ただし、胃部エックス線検査については、当分の間、40歳以上の者を対象としても差し支えない。)」 「同一人にとって受診機会は毎年あるが、原則2年に1回の受診間隔(ただし、胃部エックス線検査については、当分の間、年1回実施しても差し支えない)」に変更された。
よって、平成29年度調査(平成28年度検診体制)以降は、胃がん検診の対象年齢は「50歳以上、上限制限なし」、受診間隔は「2年に1回」と回答した場合のみ指針に基づくものとして集計している。

*2 令和3年度調査(令和2年度検診体制)以降、指針に基づく検診方法(14ページ参照)の対象年齢と受診間隔の回答をもとに集計した。

表2 指針に基づかない検診実施状況(令和4年度の検診実施状況)

	実施したと回答した市区町村割合(%)
集計対象市区町村数	43
集計対象市区町村割合(%)	100
指針以外の何らかの部位で検診を実施した	53.5
前立腺がん検診(PSA検査)を実施した	46.5
子宮体がん検診(細胞診)を実施した	23.3
エコーによる検診(肝臓、卵巣、甲状腺)を実施した	0
その他の何らかの検診を実施した	2.3

2 市区町村用がん検診チェックリスト実施率(大阪府)

表3 チェックリスト実施率(全項目)

	実施したと回答した市区町村割合(%)											
	胃		胃		大腸		肺		乳		子宮頸	
	(エックス線) 集団	(エックス線) 個別	(内視鏡) 集団	(内視鏡) 個別	集団	個別	集団	個別	集団	個別	集団	個別
集計対象市区町村数	36	26	0	24	37	42	38	31	36	42	34	42
集計対象市区町村割合(%)	83.7	60.5	0	55.8	86.0	97.7	88.4	72.1	83.7	97.7	79.1	97.7
チェックリスト全項目の実施率*	86.1	84.6	-	85.4	86.1	83.6	85.3	85.1	86.4	84.0	85.8	82.9

表4 チェックリスト実施率(令和4年度の検診体制整備に関する項目)

	実施したと回答した市区町村割合(%)											
	胃		胃		大腸		肺		乳		子宮頸	
	(エックス線) 集団	(エックス線) 個別	(内視鏡) 集団	(内視鏡) 個別	集団	個別	集団	個別	集団	個別	集団	個別
集計対象市区町村数	36	30	0	27	40	42	39	37	38	42	36	42
集計対象市区町村割合(%)	83.7	69.8	0	62.8	93.0	97.7	90.7	86.0	88.4	97.7	83.7	97.7
[1] 検診対象者												
1-1 対象者全員の氏名を記載した名簿を、住民台帳などに基づいて作成したか*	97.2	96.7	-	100	97.5	97.6	97.4	97.3	97.4	97.6	97.2	97.6
1-2 対象者全員に、個別に受診勧奨を行ったか*	11.1	6.7	-	11.1	10.0	11.9	10.3	8.1	13.2	14.3	16.7	14.3
1-3 受診勧奨を行った住民のうち未受診者全員に対し、再度の受診勧奨を個人毎(手紙・電話・訪問等)に行ったか	2.8	0	-	3.7	2.5	2.4	2.6	0	2.6	2.4	2.8	2.4
1-4 対象者数(推計でも可)を把握したか*	100	100	-	100	100	100	100	100	100	100	100	100
[2] 受診者の情報管理												
2-1 個人別の受診(記録)台帳またはデータベースを作成したか*	100	100	-	100	100	100	100	100	100	100	100	100
2-2 過去5年間の受診歴を記録しているか*	100	83.3	-	81.5	100	100	100	86.5	100	100	97.2	100
[3] 受診者への説明、及び要精検者への説明												
3-1 受診勧奨時に、「検診機関用チェックリスト 1.受診者への説明」が全項目記載された資料を、全員に個別配布したか*	91.7	86.7	-	85.2	90.0	78.6	89.7	83.8	89.5	81.0	94.4	78.6
3-2 要精検者全員に対し、受診可能な精密検査機関名(医療機関名)の一覧を提示したか*	69.4	40.0	-	48.1	72.5	40.5	66.7	45.9	68.4	42.9	63.9	38.1
3-3 上記(3-2)の一覧に掲載したすべての精密検査機関には、あらかじめ精密検査結果の報告を依頼したか*	44.4	26.7	-	40.7	47.5	28.6	48.7	35.1	47.4	31.0	44.4	26.2
[4] 精密検査結果の把握、精密検査未受診者の特定と受診勧奨												
4-1 精密検査方法及び、精密検査(治療)結果を把握したか*	100	100	-	100	100	100	100	100	100	100	100	100
4-2 精密検査方法及び、精密検査(治療)結果が不明の者については、本人もしくは精密検査機関への照会等により、結果を確認したか*	97.2	96.7	-	100	97.5	97.6	97.4	97.3	97.4	97.6	97.2	97.6
4-3 個人毎の精密検査方法及び、精密検査(治療)結果を、市区町村、検診機関(医療機関)、精密検査機関が共有したか*	91.7	93.3	-	88.9	92.5	88.1	92.3	91.9	92.1	88.1	91.7	85.7
4-4 過去5年間の精密検査方法及び、精密検査(治療)結果を記録しているか*	100	83.3	-	74.1	100	100	100	83.8	100	100	100	100
4-5 精密検査未受診と精密検査結果未把握を定義に従って区別し、精密検査未受診者を特定したか*	97.2	96.7	-	100	97.5	95.2	97.4	97.3	97.4	97.6	97.2	97.6
4-6 精密検査未受診者に精密検査の受診勧奨を行ったか*	94.4	90.0	-	100	95.0	92.9	94.9	91.9	94.7	92.9	94.4	92.9
[5] 地域保健・健康増進事業報告												
5-1 がん検診結果や精密検査結果の最終報告(令和3年度地域保健・健康増進事業報告)を行ったか*	100	100	-	100	100	100	100	100	100	100	100	100
5-2 がん検診の結果について、地域保健・健康増進事業報告の全項目を計上できるよう、委託先(検診機関(医療機関)、医師会など)に報告を求めたか*	97.2	96.7	-	100	97.5	97.6	97.4	97.3	97.4	97.6	97.2	97.6
5-3 がん検診の結果について、委託先からの報告内容が地域保健・健康増進事業報告を網羅できていない場合、改善を求めたか*	94.4	96.7	-	100	95.0	95.2	94.9	94.6	94.7	97.6	94.4	97.6
5-4 精密検査結果について、地域保健・健康増進事業報告の全項目を計上できるよう、委託先(検診機関(医療機関)、精密検査機関、医師会など)に報告を求めたか*	97.2	96.7	-	100	97.5	97.6	97.4	97.3	97.4	97.6	97.2	97.6
5-5 精密検査結果について、委託先からの報告内容が地域保健・健康増進事業報告を網羅できていない場合、改善を求めたか*	94.4	96.7	-	100	95.0	95.2	94.9	94.6	94.7	97.6	94.4	97.6
[6] 検診機関(医療機関)の質の担保												
6-1 委託先検診機関(医療機関)を、仕様書の内容に基づいて選定したか*	97.2	90.0	-	100	97.5	90.5	92.3	91.9	97.4	90.5	97.2	90.5
6-2 仕様書(もしくは実施要綱)の内容は、「仕様書に明記すべき必要最低限の精度管理項目」を満たしたか*	97.2	73.3	-	88.9	90.0	83.3	87.2	73.0	89.5	73.8	91.7	78.6
6-3 検診終了後に、委託先検診機関(医療機関)で仕様書(もしくは実施要綱)の内容が遵守されたことを確認したか*	66.7	56.7	-	70.4	65.0	59.5	66.7	56.8	65.8	57.1	63.9	57.1
6-4 検診機関(医療機関)に精度管理評価を個別にフィードバックしたか*	50.0	53.3	-	55.6	52.5	38.1	51.3	43.2	52.6	40.5	47.2	31.0
6-5 「検診機関用チェックリスト」の遵守状況をフィードバックしたか*	44.4	30.0	-	22.2	40.0	21.4	38.5	27.0	39.5	21.4	38.9	14.3
6-6 検診機関(医療機関)毎のプロセス指標値を集計してフィードバックしたか*	41.7	50.0	-	44.4	45.0	33.3	43.6	40.5	44.7	35.7	38.9	26.2
6-7 上記(6-4,6-5,6-6)の結果をふまえ、課題のある検診機関(医療機関)に改善策をフィードバックしたか*	38.9	43.3	-	40.7	40.0	33.3	38.5	37.8	39.5	31.0	36.1	21.4

表5 チェックリスト実施率（令和2年度の精度管理指標の把握に関する項目）

	実施したと回答した市区町村割合(%)											
	胃 (エックス線)		胃 (内視鏡)		大腸		肺		乳		子宮頸	
	集団	個別	集団	個別	集団	個別	集団	個別	集団	個別	集団	個別
集計対象市区町村数	38	26	1	24	38	42	39	31	37	42	35	42
集計対象市区町村割合(%)	88.4	60.5	2.3	55.8	88.4	97.7	90.7	72.1	86.0	97.7	81.4	97.7
【7】 受診率（受診者数）の集計												
7-1 受診率を集計したか*	97.4	96.2	100	95.8	97.4	97.6	97.4	96.8	97.3	97.6	97.1	97.6
7-2 受診率を性別・年齢5歳階級別に集計したか*	92.1	88.5	100	87.5	89.5	90.5	89.7	93.5	89.2	90.5	91.4	90.5
7-3 受診者数を検診機関別に集計したか*	94.7	96.2	100	91.7	94.7	95.2	94.9	93.5	94.6	92.9	94.3	92.9
7-4 受診者数を検診受診歴別に集計したか*	97.4	96.2	100	95.8	97.4	97.6	97.4	96.8	97.3	97.6	97.1	97.6
【8】 要精検率の集計												
8-1 要精検率を集計したか*	100	100	100	100	100	100	100	100	100	100	100	100
8-2 要精検率を性別・年齢5歳階級別に集計したか*	86.8	84.6	100	87.5	84.2	85.7	84.6	87.1	83.8	85.7	85.7	85.7
8-3 要精検率を検診機関別に集計したか*	86.8	92.3	100	87.5	86.8	90.5	87.2	96.8	86.5	88.1	85.7	88.1
8-4 要精検率を検診受診歴別に集計したか*	86.8	84.6	100	87.5	84.2	85.7	84.6	87.1	83.8	85.7	85.7	85.7
【9】 精検受診率の集計												
9-1 精検受診率を集計したか*	100	100	100	100	100	100	100	100	100	100	100	100
9-2 精検受診率を性別・年齢5歳階級別に集計したか*	86.8	84.6	100	87.5	84.2	85.7	84.6	87.1	83.8	85.7	85.7	88.1
9-3 精検受診率を検診機関別に集計したか*	86.8	88.5	100	87.5	86.8	85.7	87.2	90.3	86.5	83.3	85.7	83.3
9-4 精検受診率を検診受診歴別に集計したか*	86.8	88.5	100	91.7	86.8	88.1	87.2	90.3	86.5	88.1	85.7	88.1
【10】 精検未受診率の集計												
10-1 精検未受診率を集計したか*	86.8	88.5	100	91.7	86.8	88.1	87.2	90.3	86.5	88.1	85.7	88.1
【11】 がん発見率の集計												
11-1 がん発見率を集計したか*	100	100	100	100	100	100	100	100	100	97.6	100	97.6
11-2 がん発見率を性別・年齢5歳階級別に集計したか*	84.2	88.5	100	87.5	84.2	85.7	84.6	90.3	83.8	85.7	82.9	85.7
11-3 がん発見率を検診機関別に集計したか*	89.5	92.3	100	83.3	89.5	88.1	89.7	96.8	89.2	83.3	88.6	83.3
11-4 がん発見率を検診受診歴別に集計したか*	86.8	88.5	100	91.7	86.8	88.1	87.2	90.3	86.5	88.1	85.7	88.1
11-5 がん発見率を検査方法別に集計したか*	-	-	-	-	-	-	-	-	100	97.6	-	-
【12】 陽性反応適中度の集計												
12-1 陽性反応適中度を集計したか*	94.7	96.2	100	95.8	94.7	95.2	94.9	100	94.6	92.9	94.3	92.9
12-2 陽性反応適中度を性別・年齢5歳階級別に集計したか*	84.2	88.5	100	87.5	84.2	85.7	84.6	90.3	83.8	85.7	82.9	85.7
12-3 陽性反応適中度を検診機関別に集計したか*	86.8	88.5	100	83.3	86.8	85.7	87.2	90.3	86.5	81.0	85.7	81.0
12-4 陽性反応適中度を検診受診歴別に集計したか*	84.2	84.6	100	83.3	81.6	83.3	82.1	87.1	81.1	85.7	85.7	83.3
12-5 陽性反応適中度を検査方法別に集計したか*	-	-	-	-	-	-	-	-	94.6	92.9	-	-
【13】 早期がん割合の集計												
13-1 早期がん割合を集計したか*	100	100	100	100	100	100	100	100	100	100	-	-
13-2 早期がん割合を性別・年齢5歳階級別に集計したか*	92.1	96.2	100	91.7	92.1	92.9	92.3	93.5	91.9	90.5	-	-
13-3 早期がん割合を検診機関別に集計したか*	89.5	92.3	100	83.3	89.5	83.3	89.7	90.3	89.2	83.3	-	-
13-4 早期がん割合を検診受診歴別に集計したか*	92.1	96.2	100	91.7	92.1	92.9	92.3	93.5	91.9	92.9	-	-
13-5 早期がん割合を検査方法別に集計したか*	-	-	-	-	-	-	-	-	100	97.6	-	-
【14】 粘膜内がん、非浸潤がんの集計												
14-1 粘膜内がんを集計したか*	100	100	100	95.8	100	97.6	-	-	-	-	-	-
14-1 非浸潤がんを集計したか*	-	-	-	-	-	-	-	-	100	97.6	-	-
【15】 上皮内病変（CIN・AISなど）数の集計												
15-1 上皮内病変（CIN・AISなど）数を集計したか（区分毎）*	-	-	-	-	-	-	-	-	-	-	100	97.6
15-2 上皮内病変（CIN・AISなど）数を年齢5歳階級別に集計したか（区分毎）*	-	-	-	-	-	-	-	-	-	-	97.1	95.2
15-3 上皮内病変（CIN・AISなど）数を検診機関別に集計したか（区分毎）*	-	-	-	-	-	-	-	-	-	-	88.6	83.3
15-4 上皮内病変（CIN・AISなど）数を検診受診歴別に集計したか（区分毎）*	-	-	-	-	-	-	-	-	-	-	97.1	95.2
【16】 進行度がⅠ期のがん割合の集計												
16-1 進行度がⅠ期のがん割合を集計したか*	-	-	-	-	-	-	-	-	-	-	97.1	95.2
16-2 進行度がⅠ期のがん割合を年齢5歳階級別に集計したか*	-	-	-	-	-	-	-	-	-	-	94.3	92.9
16-3 進行度がⅠ期のがん割合を検診機関別に集計したか*	-	-	-	-	-	-	-	-	-	-	85.7	83.3
16-4 進行度がⅠ期のがん割合を検診受診歴別に集計したか*	-	-	-	-	-	-	-	-	-	-	94.3	92.9

* 「事業評価のためのチェックリスト・市区町村用」に記載されている項目

国立がん研究センター がん情報サービス https://ganjoho.jp/med_pro/pre_scr/screening/check_list.html

【兵庫県】都道府県別がん検診実施状況

1 指針に基づくがん検診実施状況(兵庫県)

表1 指針に基づく検診実施状況(令和4年度の検診実施状況)

	実施したと回答した市区町村割合(%)				
	胃 ^{*1}	大腸	肺	乳	子宮頸
集計対象市区町村数	41	41	41	41	41
集計対象市区町村割合(%)	100	100	100	100	100
指針に基づく対象年齢で検診を実施した ^{*1 *2}	0	56.1	31.7	95.1	97.6
指針に基づく受診間隔 [*] で検診を実施した ^{*1 *2}	0	100	100	43.9	39.0

*1 平成28年2月の指針改定に伴い、胃がん検診ではそれまで対象年齢は「40歳以上、上限制限なし」、受診間隔は「年1回」であったのが、それぞれ「50歳以上、上限制限なし(ただし、胃部エックス線検査については、当分の間、40歳以上の者を対象としても差し支えない。)」 「同一人にとって受診機会は毎年あるが、原則2年に1回の受診間隔(ただし、胃部エックス線検査については、当分の間、年1回実施しても差し支えない)」に変更された。
よって、平成29年度調査(平成28年度検診体制)以降は、胃がん検診の対象年齢は「50歳以上、上限制限なし」、受診間隔は「2年に1回」と回答した場合のみ指針に基づくものとして集計している。

*2 令和3年度調査(令和2年度検診体制)以降、指針に基づく検診方法(14ページ参照)の対象年齢と受診間隔の回答をもとに集計した。

表2 指針に基づかない検診実施状況(令和4年度の検診実施状況)

	実施したと回答した市区町村割合(%)
集計対象市区町村数	41
集計対象市区町村割合(%)	100
指針以外の何らかの部位で検診を実施した	87.8
前立腺がん検診(PSA検査)を実施した	87.8
子宮体がん検診(細胞診)を実施した	12.2
エコーによる検診(肝臓、卵巣、甲状腺)を実施した	9.8
その他の何らかの検診を実施した	19.5

2 市区町村用がん検診チェックリスト実施率(兵庫県)

表3 チェックリスト実施率(全項目)

	実施したと回答した市区町村割合(%)											
	胃		胃		大腸		肺		乳		子宮頸	
	(エックス線) 集団	(エックス線) 個別	(内視鏡) 集団	(内視鏡) 個別	集団	個別	集団	個別	集団	個別	集団	個別
集計対象市区町村数	39	14	4	9	41	19	40	16	33	35	28	37
集計対象市区町村割合(%)	95.1	34.1	9.8	22.0	100	46.3	97.6	39.0	80.5	85.4	68.3	90.2
チェックリスト全項目の実施率*	77.7	72.3	76.4	72.9	77.3	75.3	77.5	72.4	77.5	71.6	77.6	72.3

表4 チェックリスト実施率(令和4年度の検診体制整備に関する項目)

	実施したと回答した市区町村割合(%)											
	胃		胃		大腸		肺		乳		子宮頸	
	(エックス線) 集団	(エックス線) 個別	(内視鏡) 集団	(内視鏡) 個別	集団	個別	集団	個別	集団	個別	集団	個別
集計対象市区町村数	39	14	4	15	41	19	40	17	34	35	29	37
集計対象市区町村割合(%)	95.1	34.1	9.8	36.6	100	46.3	97.6	41.5	82.9	85.4	70.7	90.2
[1] 検診対象者												
1-1 対象者全員の氏名を記載した名簿を、住民台帳などに基づいて作成したか*	89.7	100	50.0	93.3	90.2	100	92.5	94.1	88.2	94.3	89.7	91.9
1-2 対象者全員に、個別に受診勧奨を行ったか*	35.9	28.6	0	33.3	36.6	31.6	37.5	35.3	38.2	42.9	41.4	40.5
1-3 受診勧奨を行った住民のうち未受診者全員に対し、再度の受診勧奨を個人毎(手紙・電話・訪問等)に行ったか	7.7	7.1	0	6.7	7.3	5.3	7.5	5.9	8.8	11.4	6.9	10.8
1-4 対象者数(推計でも可)を把握したか*	97.4	100	75.0	100	97.6	100	97.5	100	97.1	97.1	96.6	97.3
[2] 受診者の情報管理												
2-1 個人別の受診(記録)台帳またはデータベースを作成したか*	97.4	92.9	100	86.7	97.6	94.7	97.5	94.1	97.1	97.1	96.6	97.3
2-2 過去5年間の受診歴を記録しているか*	100	71.4	75.0	53.3	100	89.5	100	82.4	100	100	96.6	97.3
[3] 受診者への説明、及び要精検者への説明												
3-1 受診勧奨時に、「検診機関用チェックリスト 1.受診者への説明」が全項目記載された資料を、全員に個別配布したか*	38.5	42.9	75.0	60.0	41.5	57.9	40.0	58.8	47.1	45.7	41.4	45.9
3-2 要精検者全員に対し、受診可能な精密検査機関名(医療機関名)の一覧を提示したか*	30.8	21.4	75.0	13.3	41.5	36.8	32.5	23.5	47.1	37.1	27.6	27.0
3-3 上記(3-2)の一覧に掲載したすべての精密検査機関には、あらかじめ精密検査結果の報告を依頼したか*	28.2	14.3	75.0	13.3	36.6	26.3	32.5	23.5	35.3	25.7	24.1	24.3
[4] 精密検査結果の把握、精密検査未受診者の特定と受診勧奨												
4-1 精密検査方法及び、精密検査(治療)結果を把握したか*	100	85.7	100	86.7	100	94.7	100	88.2	100	97.1	100	97.3
4-2 精密検査方法及び、精密検査(治療)結果が不明の者については、本人もしくは精密検査機関への照会等により、結果を確認したか*	84.6	64.3	75.0	80.0	85.4	78.9	85.0	70.6	85.3	80.0	82.8	81.1
4-3 個人毎の精密検査方法及び、精密検査(治療)結果を、市区町村、検診機関(医療機関)、精密検査機関が共有したか*	76.9	35.7	75.0	40.0	75.6	47.4	75.0	52.9	73.5	62.9	69.0	59.5
4-4 過去5年間の精密検査方法及び、精密検査(治療)結果を記録しているか*	94.9	57.1	75.0	53.3	95.1	78.9	95.0	64.7	94.1	88.6	89.7	89.2
4-5 精密検査未受診と精密検査結果未把握を定義に従って区別し、精密検査未受診者を特定したか*	71.8	71.4	75.0	66.7	73.2	84.2	72.5	76.5	73.5	71.4	75.9	70.3
4-6 精密検査未受診者に精密検査の受診勧奨を行ったか*	76.9	57.1	100	66.7	78.0	78.9	77.5	76.5	79.4	65.7	75.9	67.6
[5] 地域保健・健康増進事業報告												
5-1 がん検診結果や精密検査結果の最終報告(令和3年度地域保健・健康増進事業報告)を行ったか*	100	100	100	86.7	100	100	100	100	100	100	100	100
5-2 がん検診の結果について、地域保健・健康増進事業報告の全項目を計上できるよう、委託先(検診機関(医療機関)、医師会など)に報告を求めたか*	94.9	100	100	93.3	97.6	100	97.5	100	100	100	96.6	100
5-3 がん検診の結果について、委託先からの報告内容が地域保健・健康増進事業報告を網羅できていない場合、改善を求めたか*	97.4	92.9	100	93.3	97.6	100	97.5	94.1	100	97.1	96.6	94.6
5-4 精密検査結果について、地域保健・健康増進事業報告の全項目を計上できるよう、委託先(検診機関(医療機関)、精密検査機関、医師会など)に報告を求めたか*	92.3	85.7	100	80.0	92.7	89.5	92.5	88.2	94.1	85.7	93.1	89.2
5-5 精密検査結果について、委託先からの報告内容が地域保健・健康増進事業報告を網羅できていない場合、改善を求めたか*	89.7	85.7	100	80.0	90.2	89.5	90.0	88.2	88.2	85.7	89.7	89.2
[6] 検診機関(医療機関)の質の担保												
6-1 委託先検診機関(医療機関)を、仕様書の内容に基づいて選定したか*	61.5	64.3	100	73.3	61.0	57.9	60.0	76.5	67.6	60.0	62.1	56.8
6-2 仕様書(もしくは実施要綱)の内容は、「仕様書に明記すべき必要最低限の精度管理項目」を満たしたか*	46.2	50.0	100	60.0	43.9	42.1	47.5	52.9	50.0	45.7	48.3	43.2
6-3 検診終了後に、委託先検診機関(医療機関)で仕様書(もしくは実施要綱)の内容が遵守されたことを確認したか*	33.3	28.6	75.0	40.0	31.7	26.3	35.0	29.4	35.3	28.6	31.0	27.0
6-4 検診機関(医療機関)に精度管理評価を個別にフィードバックしたか*	17.9	7.1	50.0	13.3	17.1	10.5	20.0	11.8	17.6	11.4	17.2	10.8
6-5 「検診機関用チェックリスト」の遵守状況をフィードバックしたか*	15.4	7.1	50.0	6.7	17.1	10.5	17.5	11.8	14.7	11.4	17.2	10.8
6-6 検診機関(医療機関)毎のプロセス指標値を集計してフィードバックしたか*	15.4	7.1	50.0	6.7	12.2	5.3	15.0	5.9	14.7	8.6	13.8	8.1
6-7 上記(6-4,6-5,6-6)の結果をふまえ、課題のある検診機関(医療機関)に改善策をフィードバックしたか*	17.9	14.3	50.0	6.7	17.1	10.5	17.5	11.8	14.7	11.4	17.2	10.8

表5 チェックリスト実施率（令和2年度の精度管理指標の把握に関する項目）

	実施したと回答した市区町村割合(%)												
	胃		胃		大腸		肺		乳		子宮頸		
	(エックス線)		(内視鏡)		集団	個別	集団	個別	集団	個別	集団	個別	
	集団	個別	集団	個別									
集計対象市区町村数	39	15	4	9	41	19	40	16	34	35	30	37	
集計対象市区町村割合(%)	95.1	36.6	9.8	22.0	100	46.3	97.6	39.0	82.9	85.4	73.2	90.2	
【7】 受診率（受診者数）の集計													
7-1	受診率を集計したか*	100	100	100	100	100	100	100	100	100	100	100	
7-2	受診率を性別・年齢5歳階級別に集計したか*	97.4	100	100	100	97.6	100	97.5	100	97.1	94.3	96.7	94.6
7-3	受診者数を検診機関別に集計したか*	97.4	100	100	100	95.1	94.7	95.0	100	94.1	91.4	93.3	91.9
7-4	受診者数を検診受診歴別に集計したか*	92.3	100	50.0	100	87.8	94.7	90.0	100	88.2	88.6	86.7	89.2
【8】 要精検率の集計													
8-1	要精検率を集計したか*	100	100	100	100	100	100	100	100	100	100	100	100
8-2	要精検率を性別・年齢5歳階級別に集計したか*	97.4	100	100	100	97.6	100	97.5	100	97.1	100	96.7	97.3
8-3	要精検率を検診機関別に集計したか*	97.4	100	100	100	92.7	94.7	95.0	93.8	94.1	85.7	93.3	86.5
8-4	要精検率を検診受診歴別に集計したか*	89.7	100	25.0	100	85.4	94.7	87.5	100	82.4	82.9	80.0	83.8
【9】 精検受診率の集計													
9-1	精検受診率を集計したか*	100	86.7	100	88.9	100	94.7	100	87.5	100	97.1	100	97.3
9-2	精検受診率を性別・年齢5歳階級別に集計したか*	100	86.7	100	88.9	100	94.7	100	87.5	100	97.1	100	97.3
9-3	精検受診率を検診機関別に集計したか*	100	86.7	100	88.9	95.1	89.5	97.5	81.3	94.1	80.0	93.3	81.1
9-4	精検受診率を検診受診歴別に集計したか*	87.2	86.7	25.0	88.9	82.9	89.5	85.0	87.5	79.4	77.1	80.0	78.4
【10】 精検未受診率の集計													
10-1	精検未受診率を集計したか*	92.3	86.7	100	88.9	95.1	94.7	92.5	87.5	94.1	85.7	96.7	86.5
【11】 がん発見率の集計													
11-1	がん発見率を集計したか*	94.9	80.0	100	77.8	95.1	84.2	95.0	75.0	94.1	91.4	100	91.9
11-2	がん発見率を性別・年齢5歳階級別に集計したか*	92.3	80.0	100	77.8	92.7	84.2	92.5	75.0	91.2	88.6	96.7	89.2
11-3	がん発見率を検診機関別に集計したか*	87.2	80.0	100	77.8	82.9	78.9	85.0	68.8	88.2	74.3	90.0	75.7
11-4	がん発見率を検診受診歴別に集計したか*	82.1	80.0	25.0	77.8	78.0	78.9	80.0	75.0	73.5	71.4	76.7	73.0
11-5	がん発見率を検査方法別に集計したか*	-	-	-	-	-	-	-	-	88.2	82.9	-	-
【12】 陽性反応適中度の集計													
12-1	陽性反応適中度を集計したか*	84.6	80.0	100	77.8	85.4	78.9	85.0	75.0	82.4	80.0	93.3	78.4
12-2	陽性反応適中度を性別・年齢5歳階級別に集計したか*	79.5	80.0	100	77.8	80.5	78.9	80.0	75.0	79.4	71.4	86.7	70.3
12-3	陽性反応適中度を検診機関別に集計したか*	76.9	80.0	100	77.8	73.2	73.7	75.0	68.8	76.5	57.1	80.0	56.8
12-4	陽性反応適中度を検診受診歴別に集計したか*	66.7	80.0	25.0	77.8	63.4	73.7	65.0	75.0	64.7	57.1	66.7	56.8
12-5	陽性反応適中度を検査方法別に集計したか*	-	-	-	-	-	-	-	-	79.4	68.6	-	-
【13】 早期がん割合の集計													
13-1	早期がん割合を集計したか*	89.7	80.0	50.0	66.7	90.2	84.2	90.0	81.3	85.3	68.6	-	-
13-2	早期がん割合を性別・年齢5歳階級別に集計したか*	87.2	80.0	50.0	66.7	87.8	84.2	87.5	81.3	82.4	65.7	-	-
13-3	早期がん割合を検診機関別に集計したか*	84.6	80.0	50.0	55.6	80.5	73.7	82.5	75.0	76.5	57.1	-	-
13-4	早期がん割合を検診受診歴別に集計したか*	74.4	73.3	25.0	66.7	70.7	78.9	72.5	75.0	61.8	51.4	-	-
13-5	早期がん割合を検査方法別に集計したか*	-	-	-	-	-	-	-	-	73.5	62.9	-	-
【14】 粘膜内がん、非浸潤がんの集計													
14-1	粘膜内がんを集計したか*	82.1	73.3	50.0	55.6	80.5	78.9	-	-	-	-	-	-
	非浸潤がんを集計したか*	-	-	-	-	-	-	-	-	76.5	60.0	-	-
【15】 上皮内病変（CIN・AISなど）数の集計													
15-1	上皮内病変(CIN・AISなど)数を集計したか(区分毎)*	-	-	-	-	-	-	-	-	-	-	96.7	86.5
15-2	上皮内病変(CIN・AISなど)数を年齢5歳階級別に集計したか(区分毎)*	-	-	-	-	-	-	-	-	-	-	93.3	83.8
15-3	上皮内病変(CIN・AISなど)数を検診機関別に集計したか(区分毎)*	-	-	-	-	-	-	-	-	-	-	93.3	70.3
15-4	上皮内病変(CIN・AISなど)数を検診受診歴別に集計したか(区分毎)*	-	-	-	-	-	-	-	-	-	-	70.0	67.6
【16】 進行度がA期のがん割合の集計													
16-1	進行度がA期のがん割合を集計したか*	-	-	-	-	-	-	-	-	-	-	83.3	73.0
16-2	進行度がA期のがん割合を年齢5歳階級別に集計したか*	-	-	-	-	-	-	-	-	-	-	80.0	70.3
16-3	進行度がA期のがん割合を検診機関別に集計したか*	-	-	-	-	-	-	-	-	-	-	80.0	64.9
16-4	進行度がA期のがん割合を検診受診歴別に集計したか*	-	-	-	-	-	-	-	-	-	-	66.7	59.5

* 「事業評価のためのチェックリスト・市区町村用」に記載されている項目

国立がん研究センター がん情報サービス https://ganjoho.jp/med_pro/pre_scr/screening/check_list.html

乳がん

Table with columns for 自治体名, 受診者数(人), 要精検率(%), 精検受診率(%), がん発見率(%), 陽性反応適中度(%). Rows list various municipalities in Hyogo Prefecture.

子宮頸がん

Table with columns for 自治体名, 受診者数(人), 要精検率(%), 精検受診率(%), がん発見率(%), 陽性反応適中度(%). Rows list various municipalities in Hyogo Prefecture.

* 子宮頸がん検診のがん発見率・陽性反応適中度の算出には「CIN3以上（AIS含む）」であった者」を含む

【奈良県】都道府県別がん検診実施状況

1 指針に基づくがん検診実施状況(奈良県)

表1 指針に基づく検診実施状況(令和4年度の検診実施状況)

	実施したと回答した市区町村割合(%)				
	胃 ^{*1}	大腸	肺	乳	子宮頸
集計対象市区町村数	39	39	39	38	39
集計対象市区町村割合(%)	100	100	100	97.4	100
指針に基づく対象年齢で検診を実施した ^{*1 *2}	5.1	84.6	53.8	94.7	100
指針に基づく受診間隔 [*] で検診を実施した ^{*1 *2}	2.6	100	97.4	50.0	56.4

*1 平成28年2月の指針改定に伴い、胃がん検診ではそれまで対象年齢は「40歳以上、上限制限なし」、受診間隔は「年1回」であったのが、それぞれ「50歳以上、上限制限なし(ただし、胃部エックス線検査については、当分の間、40歳以上の者を対象としても差し支えない。)」 「同一人にとって受診機会は毎年あるが、原則2年に1回の受診間隔(ただし、胃部エックス線検査については、当分の間、年1回実施しても差し支えない)」に変更された。
よって、平成29年度調査(平成28年度検診体制)以降は、胃がん検診の対象年齢は「50歳以上、上限制限なし」、受診間隔は「2年に1回」と回答した場合のみ指針に基づくものとして集計している。

*2 令和3年度調査(令和2年度検診体制)以降、指針に基づく検診方法(14ページ参照)の対象年齢と受診間隔の回答をもとに集計した。

表2 指針に基づかない検診実施状況(令和4年度の検診実施状況)

	実施したと回答した市区町村割合(%)
集計対象市区町村数	39
集計対象市区町村割合(%)	100
指針以外の何らかの部位で検診を実施した	61.5
前立腺がん検診(PSA検査)を実施した	59.0
子宮体がん検診(細胞診)を実施した	12.8
エコーによる検診(肝臓、卵巣、甲状腺)を実施した	2.6
その他の何らかの検診を実施した	0

2 市区町村用がん検診チェックリスト実施率(奈良県)

表3 チェックリスト実施率(全項目)

	実施したと回答した市区町村割合(%)											
	胃		胃		大腸		肺		乳		子宮頸	
	(エックス線)	(内視鏡)	集団	個別	集団	個別	集団	個別	集団	個別	集団	個別
集計対象市区町村数	36	15	0	33	36	26	37	9	31	34	33	37
集計対象市区町村割合(%)	92.3	38.5	0	84.6	92.3	66.7	94.9	23.1	79.5	87.2	84.6	94.9
チェックリスト全項目の実施率*	83.9	75.3	-	78.7	83.2	75.5	83.4	74.7	83.5	77.5	84.1	77.5

表4 チェックリスト実施率(令和4年度の検診体制整備に関する項目)

	実施したと回答した市区町村割合(%)											
	胃		胃		大腸		肺		乳		子宮頸	
	(エックス線)	(内視鏡)	集団	個別	集団	個別	集団	個別	集団	個別	集団	個別
集計対象市区町村数	38	16	0	34	37	26	38	11	33	35	34	37
集計対象市区町村割合(%)	97.4	41.0	0	87.2	94.9	66.7	97.4	28.2	84.6	89.7	87.2	94.9
[1] 検診対象者												
1-1 対象者全員の氏名を記載した名簿を、住民台帳などに基づいて作成したか*	92.1	93.8	-	91.2	91.9	92.3	92.1	100	93.9	91.4	91.2	91.9
1-2 対象者全員に、個別に受診勧奨を行ったか*	31.6	25.0	-	29.4	32.4	23.1	34.2	27.3	33.3	31.4	32.4	29.7
1-3 受診勧奨を行った住民のうち未受診者全員に対し、再度の受診勧奨を個人毎(手紙・電話・訪問等)に行ったか	2.6	6.3	-	5.9	5.4	3.8	2.6	0	3.0	5.7	2.9	5.4
1-4 対象者数(推計でも可)を把握したか*	97.4	93.8	-	97.1	97.3	96.2	97.4	100	97.0	97.1	97.1	97.3
[2] 受診者の情報管理												
2-1 個人別の受診(記録)台帳またはデータベースを作成したか*	94.7	100	-	94.1	97.3	100	97.4	100	97.0	94.3	94.1	94.6
2-2 過去5年間の受診歴を記録しているか*	94.7	100	-	85.3	97.3	96.2	97.4	90.9	97.0	94.3	94.1	94.6
[3] 受診者への説明、及び要精検者への説明												
3-1 受診勧奨時に、「検診機関用チェックリスト 1.受診者への説明」が全項目記載された資料を、全員に個別配布したか*	89.5	81.3	-	88.2	86.5	76.9	86.8	100	90.9	85.7	88.2	83.8
3-2 要精検者全員に対し、受診可能な精密検査機関名(医療機関名)の一覧を提示したか*	86.8	43.8	-	55.9	86.5	50.0	89.5	45.5	87.9	48.6	88.2	51.4
3-3 上記(3-2)の一覧に掲載したすべての精密検査機関には、あらかじめ精密検査結果の報告を依頼したか*	76.3	43.8	-	52.9	75.7	46.2	78.9	45.5	75.8	45.7	76.5	48.6
[4] 精密検査結果の把握、精密検査未受診者の特定と受診勧奨												
4-1 精密検査方法及び、精密検査(治療)結果を把握したか*	92.1	93.8	-	94.1	94.6	96.2	94.7	100	90.9	94.3	91.2	94.6
4-2 精密検査方法及び、精密検査(治療)結果が不明の者については、本人もしくは精密検査機関への照会等により、結果を確認したか*	84.2	87.5	-	88.2	83.8	88.5	84.2	90.9	81.8	88.6	82.4	86.5
4-3 個人毎の精密検査方法及び、精密検査(治療)結果を、市区町村、検診機関(医療機関)、精密検査機関が共有したか*	73.7	87.5	-	85.3	70.3	84.6	71.1	81.8	69.7	80.0	67.6	78.4
4-4 過去5年間の精密検査方法及び、精密検査(治療)結果を記録しているか*	94.7	93.8	-	82.4	91.9	96.2	92.1	81.8	93.9	94.3	91.2	91.9
4-5 精密検査未受診と精密検査結果未把握を定義に従って区別し、精密検査未受診者を特定したか*	73.7	68.8	-	73.5	73.0	69.2	73.7	72.7	72.7	74.3	73.5	73.0
4-6 精密検査未受診者に精密検査の受診勧奨を行ったか*	57.9	56.3	-	61.8	56.8	46.2	57.9	54.5	57.6	57.1	58.8	54.1
[5] 地域保健・健康増進事業報告												
5-1 がん検診結果や精密検査結果の最終報告(令和3年度地域保健・健康増進事業報告)を行ったか*	100	100	-	100	100	100	100	100	100	100	100	100
5-2 がん検診の結果について、地域保健・健康増進事業報告の全項目を計上できるよう、委託先(検診機関(医療機関)、医師会など)に報告を求めたか*	97.4	100	-	97.1	97.3	100	97.4	100	100	97.1	97.1	97.3
5-3 がん検診の結果について、委託先からの報告内容が地域保健・健康増進事業報告を網羅できていない場合、改善を求めたか*	94.7	100	-	94.1	94.6	96.2	94.7	100	93.9	94.3	94.1	94.6
5-4 精密検査結果について、地域保健・健康増進事業報告の全項目を計上できるよう、委託先(検診機関(医療機関)、精密検査機関、医師会など)に報告を求めたか*	89.5	87.5	-	91.2	89.2	92.3	92.1	100	90.9	91.4	91.2	91.9
5-5 精密検査結果について、委託先からの報告内容が地域保健・健康増進事業報告を網羅できていない場合、改善を求めたか*	94.7	100	-	94.1	94.6	96.2	94.7	100	93.9	94.3	94.1	94.6
[6] 検診機関(医療機関)の質の担保												
6-1 委託先検診機関(医療機関)を、仕様書の内容に基づいて選定したか*	94.7	93.8	-	97.1	94.6	92.3	94.7	100	93.9	91.4	97.1	94.6
6-2 仕様書(もしくは実施要綱)の内容は、「仕様書に明記すべき必要最低限の精度管理項目」を満たしたか*	94.7	93.8	-	97.1	94.6	92.3	92.1	100	93.9	91.4	97.1	94.6
6-3 検診終了後に、委託先検診機関(医療機関)で仕様書(もしくは実施要綱)の内容が遵守されたことを確認したか*	55.3	50.0	-	41.2	56.8	30.8	55.3	63.6	57.6	40.0	58.8	43.2
6-4 検診機関(医療機関)に精度管理評価を個別にフィードバックしたか*	34.2	18.8	-	29.4	35.1	15.4	34.2	18.2	33.3	17.1	35.3	21.6
6-5 「検診機関用チェックリスト」の遵守状況をフィードバックしたか*	28.9	18.8	-	23.5	29.7	15.4	28.9	18.2	27.3	17.1	29.4	21.6
6-6 検診機関(医療機関)毎のプロセス指標値を集計してフィードバックしたか*	28.9	18.8	-	20.6	29.7	15.4	28.9	18.2	27.3	17.1	29.4	18.9
6-7 上記(6-4,6-5,6-6)の結果をふまえ、課題のある検診機関(医療機関)に改善策をフィードバックしたか*	26.3	12.5	-	14.7	27.0	11.5	26.3	9.1	27.3	11.4	26.5	13.5

表5 チェックリスト実施率（令和2年度の精度管理指標の把握に関する項目）

	実施したと回答した市区町村割合(%)											
	胃		胃		大腸		肺		乳		子宮頸	
	(エックス線)		(内視鏡)									
	集団	個別	集団	個別	集団	個別	集団	個別	集団	個別	集団	個別
集計対象市区町村数	36	17	0	33	36	27	37	9	31	34	34	37
集計対象市区町村割合(%)	92.3	43.6	0	84.6	92.3	69.2	94.9	23.1	79.5	87.2	87.2	94.9
【7】 受診率（受診者数）の集計												
7-1 受診率を集計したか*	97.2	94.1	-	93.9	97.2	92.6	97.3	77.8	96.8	94.1	97.1	91.9
7-2 受診率を性別・年齢5歳階級別に集計したか*	94.4	88.2	-	93.9	94.4	88.9	94.6	77.8	93.5	91.2	94.1	89.2
7-3 受診者数を検診機関別に集計したか*	94.4	70.6	-	81.8	94.4	77.8	94.6	77.8	93.5	76.5	94.1	75.7
7-4 受診者数を検診受診歴別に集計したか*	91.7	88.2	-	90.9	91.7	88.9	91.9	88.9	90.3	88.2	88.2	83.8
【8】 要精検率の集計												
8-1 要精検率を集計したか*	97.2	94.1	-	93.9	97.2	92.6	97.3	77.8	96.8	94.1	97.1	94.6
8-2 要精検率を性別・年齢5歳階級別に集計したか*	94.4	88.2	-	93.9	94.4	88.9	94.6	77.8	93.5	91.2	94.1	91.9
8-3 要精検率を検診機関別に集計したか*	88.9	52.9	-	78.8	88.9	66.7	89.2	66.7	87.1	67.6	88.2	67.6
8-4 要精検率を検診受診歴別に集計したか*	91.7	88.2	-	90.9	91.7	88.9	91.9	77.8	93.5	88.2	91.2	89.2
【9】 精検受診率の集計												
9-1 精検受診率を集計したか*	97.2	94.1	-	93.9	97.2	92.6	97.3	77.8	96.8	94.1	97.1	94.6
9-2 精検受診率を性別・年齢5歳階級別に集計したか*	94.4	88.2	-	93.9	94.4	88.9	94.6	77.8	93.5	91.2	94.1	91.9
9-3 精検受診率を検診機関別に集計したか*	88.9	52.9	-	78.8	88.9	66.7	89.2	66.7	87.1	67.6	88.2	70.3
9-4 精検受診率を検診受診歴別に集計したか*	91.7	88.2	-	90.9	91.7	88.9	91.9	77.8	90.3	88.2	91.2	89.2
【10】 精検未受診率の集計												
10-1 精検未受診率を集計したか*	91.7	88.2	-	90.9	91.7	85.2	91.9	77.8	90.3	88.2	91.2	89.2
【11】 がん発見率の集計												
11-1 がん発見率を集計したか*	97.2	88.2	-	90.9	97.2	88.9	97.3	77.8	96.8	91.2	97.1	91.9
11-2 がん発見率を性別・年齢5歳階級別に集計したか*	94.4	82.4	-	90.9	94.4	85.2	94.6	77.8	93.5	88.2	94.1	89.2
11-3 がん発見率を検診機関別に集計したか*	88.9	47.1	-	75.8	86.1	63.0	86.5	66.7	87.1	67.6	85.3	73.0
11-4 がん発見率を検診受診歴別に集計したか*	88.9	82.4	-	87.9	88.9	85.2	89.2	77.8	87.1	85.3	88.2	86.5
11-5 がん発見率を検査方法別に集計したか*	-	-	-	-	-	-	-	-	90.3	85.3	-	-
【12】 陽性反応適中度の集計												
12-1 陽性反応適中度を集計したか*	86.1	76.5	-	81.8	83.3	77.8	83.8	77.8	83.9	79.4	82.4	81.1
12-2 陽性反応適中度を性別・年齢5歳階級別に集計したか*	86.1	76.5	-	81.8	83.3	77.8	83.8	77.8	83.9	79.4	82.4	81.1
12-3 陽性反応適中度を検診機関別に集計したか*	80.6	47.1	-	66.7	77.8	59.3	78.4	66.7	77.4	58.8	76.5	62.2
12-4 陽性反応適中度を検診受診歴別に集計したか*	83.3	76.5	-	78.8	80.6	77.8	81.1	77.8	80.6	76.5	79.4	78.4
12-5 陽性反応適中度を検査方法別に集計したか*	-	-	-	-	-	-	-	-	83.9	73.5	-	-
【13】 早期がん割合の集計												
13-1 早期がん割合を集計したか*	91.7	88.2	-	87.9	91.7	88.9	91.9	77.8	90.3	88.2	-	-
13-2 早期がん割合を性別・年齢5歳階級別に集計したか*	88.9	82.4	-	87.9	88.9	85.2	89.2	77.8	87.1	82.4	-	-
13-3 早期がん割合を検診機関別に集計したか*	83.3	47.1	-	66.7	80.6	63.0	81.1	66.7	80.6	61.8	-	-
13-4 早期がん割合を検診受診歴別に集計したか*	86.1	82.4	-	84.8	86.1	85.2	86.5	77.8	83.9	79.4	-	-
13-5 早期がん割合を検査方法別に集計したか*	-	-	-	-	-	-	-	-	87.1	85.3	-	-
【14】 粘膜内がん、非浸潤がんの集計												
14-1 粘膜内がんを集計したか*	88.9	82.4	-	87.9	88.9	81.5	-	-	-	-	-	-
非浸潤がんを集計したか*	-	-	-	-	-	-	-	-	87.1	85.3	-	-
【15】 上皮内病変（CIN・AISなど）数の集計												
15-1 上皮内病変(CIN・AISなど)数を集計したか(区分毎)*	-	-	-	-	-	-	-	-	-	-	91.2	89.2
15-2 上皮内病変(CIN・AISなど)数を年齢5歳階級別に集計したか(区分毎)*	-	-	-	-	-	-	-	-	-	-	91.2	89.2
15-3 上皮内病変(CIN・AISなど)数を検診機関別に集計したか(区分毎)*	-	-	-	-	-	-	-	-	-	-	82.4	64.9
15-4 上皮内病変(CIN・AISなど)数を検診受診歴別に集計したか(区分毎)*	-	-	-	-	-	-	-	-	-	-	88.2	86.5
【16】 進行度がA期のがん割合の集計												
16-1 進行度がA期のがん割合を集計したか*	-	-	-	-	-	-	-	-	-	-	85.3	83.8
16-2 進行度がA期のがん割合を年齢5歳階級別に集計したか*	-	-	-	-	-	-	-	-	-	-	85.3	83.8
16-3 進行度がA期のがん割合を検診機関別に集計したか*	-	-	-	-	-	-	-	-	-	-	82.4	67.6
16-4 進行度がA期のがん割合を検診受診歴別に集計したか*	-	-	-	-	-	-	-	-	-	-	82.4	81.1

* 「事業評価のためのチェックリスト・市区町村用」に記載されている項目

国立がん研究センター がん情報サービス https://ganjoho.jp/med_pro/pre_scr/screening/check_list.html

【和歌山県】都道府県別がん検診実施状況

1 指針に基づくがん検診実施状況(和歌山県)

表1 指針に基づく検診実施状況(令和4年度の検診実施状況)

	実施したと回答した市区町村割合(%)				
	胃 ^{*1}	大腸	肺	乳	子宮頸
集計対象市区町村数	30	30	30	30	30
集計対象市区町村割合(%)	100	100	100	100	100
指針に基づく対象年齢で検診を実施した ^{*1 *2}	50.0	96.7	96.7	90.0	100
指針に基づく受診間隔 [*] で検診を実施した ^{*1 *2}	50.0	100	100	63.3	56.7

*1 平成28年2月の指針改定に伴い、胃がん検診ではそれまで対象年齢は「40歳以上、上限制限なし」、受診間隔は「年1回」であったのが、それぞれ「50歳以上、上限制限なし(ただし、胃部エックス線検査については、当分の間、40歳以上の者を対象としても差し支えない。)」 「同一人にとって受診機会は毎年あるが、原則2年に1回の受診間隔(ただし、胃部エックス線検査については、当分の間、年1回実施しても差し支えない)」に変更された。
よって、平成29年度調査(平成28年度検診体制)以降は、胃がん検診の対象年齢は「50歳以上、上限制限なし」、受診間隔は「2年に1回」と回答した場合のみ指針に基づくものとして集計している。

*2 令和3年度調査(令和2年度検診体制)以降、指針に基づく検診方法(14ページ参照)の対象年齢と受診間隔の回答をもとに集計した。

表2 指針に基づかない検診実施状況(令和4年度の検診実施状況)

	実施したと回答した市区町村割合(%)
集計対象市区町村数	30
集計対象市区町村割合(%)	100
指針以外の何らかの部位で検診を実施した	30.0
前立腺がん検診(PSA検査)を実施した	30.0
子宮体がん検診(細胞診)を実施した	0
エコーによる検診(肝臓、卵巣、甲状腺)を実施した	0
その他の何らかの検診を実施した	0

2 市区町村用がん検診チェックリスト実施率(和歌山県)

表3 チェックリスト実施率(全項目)

	実施したと回答した市区町村割合(%)											
	胃		胃		大腸		肺		乳		子宮頸	
	(エックス線) 集団	(エックス線) 個別	(内視鏡) 集団	(内視鏡) 個別	集団	個別	集団	個別	集団	個別	集団	個別
集計対象市区町村数	27	20	1	21	27	21	28	20	27	29	17	30
集計対象市区町村割合(%)	90.0	66.7	3.3	70.0	90.0	70.0	93.3	66.7	90.0	96.7	56.7	100
チェックリスト全項目の実施率*	91.7	88.4	65.4	90.7	91.9	88.2	91.5	88.0	91.9	88.7	91.8	88.9

表4 チェックリスト実施率(令和4年度の検診体制整備に関する項目)

	実施したと回答した市区町村割合(%)											
	胃		胃		大腸		肺		乳		子宮頸	
	(エックス線) 集団	(エックス線) 個別	(内視鏡) 集団	(内視鏡) 個別	集団	個別	集団	個別	集団	個別	集団	個別
集計対象市区町村数	29	21	2	25	29	21	29	21	29	29	18	30
集計対象市区町村割合(%)	96.7	70.0	6.7	83.3	96.7	70.0	96.7	70.0	96.7	96.7	60.0	100
[1] 検診対象者												
1-1 対象者全員の氏名を記載した名簿を、住民台帳などに基づいて作成したか*	100	100	100	100	100	100	100	100	100	100	100	100
1-2 対象者全員に、個別に受診勧奨を行ったか*	86.2	90.5	50.0	92.0	86.2	85.7	86.2	85.7	86.2	89.7	88.9	86.7
1-3 受診勧奨を行った住民のうち未受診者全員に対し、再度の受診勧奨を個人毎(手紙・電話・訪問等)に行ったか	0	0	0	0	10.3	9.5	6.9	0	3.4	3.4	5.6	6.7
1-4 対象者数(推計でも可)を把握したか*	96.6	100	100	100	96.6	100	96.6	100	96.6	96.6	94.4	96.7
[2] 受診者の情報管理												
2-1 個人別の受診(記録)台帳またはデータベースを作成したか*	100	100	100	100	100	100	100	100	100	100	100	100
2-2 過去5年間の受診歴を記録しているか*	100	100	100	100	100	100	100	100	100	100	100	100
[3] 受診者への説明、及び要精検者への説明												
3-1 受診勧奨時に、「検診機関用チェックリスト 1.受診者への説明」が全項目記載された資料を、全員に個別配布したか*	100	100	100	100	100	100	100	100	100	96.6	100	96.7
3-2 要精検者全員に対し、受診可能な精密検査機関名(医療機関名)の一覧を提示したか*	96.6	85.7	50.0	88.0	96.6	85.7	96.6	85.7	96.6	89.7	100	86.7
3-3 上記(3-2)の一覧に掲載したすべての精密検査機関には、あらかじめ精密検査結果の報告を依頼したか*	96.6	81.0	50.0	88.0	96.6	81.0	96.6	81.0	96.6	86.2	100	86.7
[4] 精密検査結果の把握、精密検査未受診者の特定と受診勧奨												
4-1 精密検査方法及び、精密検査(治療)結果を把握したか*	96.6	95.2	50.0	100	96.6	95.2	96.6	95.2	96.6	96.6	100	100
4-2 精密検査方法及び、精密検査(治療)結果が不明の者については、本人もしくは精密検査機関への照会等により、結果を確認したか*	75.9	76.2	0	80.0	75.9	76.2	75.9	76.2	75.9	75.9	77.8	76.7
4-3 個人毎の精密検査方法及び、精密検査(治療)結果を、市区町村、検診機関(医療機関)、精密検査機関が共有したか*	82.8	66.7	50.0	80.0	82.8	66.7	82.8	66.7	82.8	65.5	94.4	66.7
4-4 過去5年間の精密検査方法及び、精密検査(治療)結果を記録しているか*	100	100	100	100	100	100	100	95.2	100	100	100	100
4-5 精密検査未受診と精密検査結果未把握を定義に従って区別し、精密検査未受診者を特定したか*	72.4	76.2	50.0	80.0	72.4	76.2	72.4	76.2	72.4	75.9	66.7	80.0
4-6 精密検査未受診者に精密検査の受診勧奨を行ったか*	62.1	57.1	50.0	60.0	65.5	61.9	62.1	57.1	62.1	58.6	61.1	60.0
[5] 地域保健・健康増進事業報告												
5-1 がん検診結果や精密検査結果の最終報告(令和3年度地域保健・健康増進事業報告)を行ったか*	100	100	100	100	100	100	100	100	100	100	100	100
5-2 がん検診の結果について、地域保健・健康増進事業報告の全項目を計上できるよう、委託先(検診機関(医療機関)、医師会など)に報告を求めたか*	100	100	100	100	100	100	100	100	100	100	100	100
5-3 がん検診の結果について、委託先からの報告内容が地域保健・健康増進事業報告を網羅できていない場合、改善を求めたか*	96.6	100	100	100	96.6	100	96.6	100	96.6	96.6	94.4	96.7
5-4 精密検査結果について、地域保健・健康増進事業報告の全項目を計上できるよう、委託先(検診機関(医療機関)、精密検査機関、医師会など)に報告を求めたか*	96.6	90.5	100	96.0	96.6	90.5	96.6	90.5	96.6	96.6	100	96.7
5-5 精密検査結果について、委託先からの報告内容が地域保健・健康増進事業報告を網羅できていない場合、改善を求めたか*	93.1	90.5	100	96.0	93.1	90.5	93.1	90.5	93.1	93.1	94.4	93.3
[6] 検診機関(医療機関)の質の担保												
6-1 委託先検診機関(医療機関)を、仕様書の内容に基づいて選定したか*	96.6	90.5	50.0	100	96.6	90.5	96.6	90.5	96.6	96.6	94.4	96.7
6-2 仕様書(もしくは実施要綱)の内容は、「仕様書に明記すべき必要最低限の精度管理項目」を満たしたか*	89.7	85.7	50.0	96.0	93.1	90.5	89.7	85.7	93.1	96.6	94.4	93.3
6-3 検診終了後に、委託先検診機関(医療機関)で仕様書(もしくは実施要綱)の内容が遵守されたことを確認したか*	72.4	38.1	50.0	44.0	72.4	38.1	72.4	38.1	72.4	48.3	72.2	50.0
6-4 検診機関(医療機関)に精度管理評価を個別にフィードバックしたか*	65.5	38.1	0	44.0	65.5	38.1	65.5	38.1	65.5	37.9	61.1	36.7
6-5 「検診機関用チェックリスト」の遵守状況をフィードバックしたか*	65.5	23.8	0	32.0	65.5	23.8	65.5	23.8	65.5	27.6	61.1	26.7
6-6 検診機関(医療機関)毎のプロセス指標値を集計してフィードバックしたか*	48.3	28.6	0	36.0	48.3	28.6	48.3	28.6	48.3	31.0	44.4	30.0
6-7 上記(6-4,6-5,6-6)の結果をふまえ、課題のある検診機関(医療機関)に改善策をフィードバックしたか*	44.8	14.3	0	16.0	44.8	14.3	44.8	14.3	44.8	17.2	44.4	16.7

表5 チェックリスト実施率（令和2年度の精度管理指標の把握に関する項目）

	実施したと回答した市区町村割合(%)											
	胃		胃		大腸		肺		乳		子宮頸	
	(エックス線)		(内視鏡)		集団	個別	集団	個別	集団	個別	集団	個別
	集団	個別	集団	個別								
集計対象市区町村数	27	20	1	22	27	21	28	20	27	29	17	30
集計対象市区町村割合(%)	90.0	66.7	3.3	73.3	90.0	70.0	93.3	66.7	90.0	96.7	56.7	100
【7】 受診率（受診者数）の集計												
7-1 受診率を集計したか*	100	100	100	100	100	100	100	100	100	100	100	100
7-2 受診率を性別・年齢5歳階級別に集計したか*	100	100	100	100	100	100	100	100	100	100	100	100
7-3 受診者数を検診機関別に集計したか*	100	100	100	100	100	100	100	100	100	100	100	100
7-4 受診者数を検診受診歴別に集計したか*	100	100	100	100	100	100	100	100	100	100	100	100
【8】 要精検率の集計												
8-1 要精検率を集計したか*	100	100	100	100	100	100	100	100	100	100	100	100
8-2 要精検率を性別・年齢5歳階級別に集計したか*	100	100	100	100	100	100	100	100	100	100	94.1	100
8-3 要精検率を検診機関別に集計したか*	100	100	100	100	100	100	100	100	100	100	100	100
8-4 要精検率を検診受診歴別に集計したか*	100	100	100	100	100	100	100	100	100	100	100	100
【9】 精検受診率の集計												
9-1 精検受診率を集計したか*	100	100	100	100	100	100	100	100	100	100	100	100
9-2 精検受診率を性別・年齢5歳階級別に集計したか*	100	100	100	100	100	100	100	100	100	100	100	100
9-3 精検受診率を検診機関別に集計したか*	100	100	100	100	100	100	100	100	100	100	100	100
9-4 精検受診率を検診受診歴別に集計したか*	100	100	100	100	100	100	100	100	100	100	100	100
【10】 精検未受診率の集計												
10-1 精検未受診率を集計したか*	96.3	95.0	100	95.5	96.3	95.2	96.4	95.0	96.3	96.6	94.1	96.7
【11】 がん発見率の集計												
11-1 がん発見率を集計したか*	96.3	100	100	100	96.3	100	96.4	100	96.3	96.6	94.1	96.7
11-2 がん発見率を性別・年齢5歳階級別に集計したか*	96.3	100	100	100	96.3	100	96.4	100	96.3	96.6	94.1	96.7
11-3 がん発見率を検診機関別に集計したか*	96.3	100	100	100	96.3	100	96.4	100	96.3	96.6	94.1	96.7
11-4 がん発見率を検診受診歴別に集計したか*	96.3	100	100	100	96.3	100	96.4	100	96.3	96.6	94.1	96.7
11-5 がん発見率を検査方法別に集計したか*	-	-	-	-	-	-	-	-	96.3	96.6	-	-
【12】 陽性反応適中度の集計												
12-1 陽性反応適中度を集計したか*	92.6	95.0	0	95.5	92.6	95.2	92.9	95.0	92.6	93.1	94.1	93.3
12-2 陽性反応適中度を性別・年齢5歳階級別に集計したか*	92.6	95.0	0	95.5	92.6	95.2	92.9	95.0	92.6	93.1	94.1	93.3
12-3 陽性反応適中度を検診機関別に集計したか*	92.6	95.0	0	95.5	92.6	95.2	92.9	95.0	92.6	93.1	94.1	93.3
12-4 陽性反応適中度を検診受診歴別に集計したか*	92.6	95.0	0	95.5	92.6	95.2	92.9	95.0	92.6	93.1	94.1	93.3
12-5 陽性反応適中度を検査方法別に集計したか*	-	-	-	-	-	-	-	-	92.6	93.1	-	-
【13】 早期がん割合の集計												
13-1 早期がん割合を集計したか*	92.6	95.0	0	95.5	92.6	95.2	92.9	95.0	92.6	93.1	-	-
13-2 早期がん割合を性別・年齢5歳階級別に集計したか*	92.6	95.0	0	95.5	92.6	95.2	92.9	95.0	92.6	93.1	-	-
13-3 早期がん割合を検診機関別に集計したか*	92.6	95.0	0	95.5	92.6	95.2	92.9	95.0	92.6	93.1	-	-
13-4 早期がん割合を検診受診歴別に集計したか*	92.6	95.0	0	95.5	92.6	95.2	92.9	95.0	92.6	93.1	-	-
13-5 早期がん割合を検査方法別に集計したか*	-	-	-	-	-	-	-	-	92.6	93.1	-	-
【14】 粘膜内がん、非浸潤がんの集計												
14-1 粘膜内がんを集計したか*	92.6	95.0	0	95.5	92.6	95.2	-	-	-	-	-	-
14-1 非浸潤がんを集計したか*	-	-	-	-	-	-	-	-	92.6	93.1	-	-
【15】 上皮内病変（CIN・AISなど）数の集計												
15-1 上皮内病変(CIN・AISなど)数を集計したか(区分毎)*	-	-	-	-	-	-	-	-	-	-	94.1	96.7
15-2 上皮内病変(CIN・AISなど)数を年齢5歳階級別に集計したか(区分毎)*	-	-	-	-	-	-	-	-	-	-	94.1	96.7
15-3 上皮内病変(CIN・AISなど)数を検診機関別に集計したか(区分毎)*	-	-	-	-	-	-	-	-	-	-	94.1	96.7
15-4 上皮内病変(CIN・AISなど)数を検診受診歴別に集計したか(区分毎)*	-	-	-	-	-	-	-	-	-	-	94.1	96.7
【16】 進行度がA期のがん割合の集計												
16-1 進行度がA期のがん割合を集計したか*	-	-	-	-	-	-	-	-	-	-	94.1	93.3
16-2 進行度がA期のがん割合を年齢5歳階級別に集計したか*	-	-	-	-	-	-	-	-	-	-	94.1	93.3
16-3 進行度がA期のがん割合を検診機関別に集計したか*	-	-	-	-	-	-	-	-	-	-	94.1	93.3
16-4 進行度がA期のがん割合を検診受診歴別に集計したか*	-	-	-	-	-	-	-	-	-	-	94.1	93.3

* 「事業評価のためのチェックリスト・市区町村用」に記載されている項目

国立がん研究センター がん情報サービス https://ganjoho.jp/med_pro/pre_scr/screening/check_list.html

【鳥取県】都道府県別がん検診実施状況

1 指針に基づくがん検診実施状況(鳥取県)

表1 指針に基づく検診実施状況(令和4年度の検診実施状況)

	実施したと回答した市区町村割合(%)				
	胃 ^{*1}	大腸	肺	乳	子宮頸
集計対象市区町村数	19	19	19	19	19
集計対象市区町村割合(%)	100	100	100	100	100
指針に基づく対象年齢で検診を実施した ^{*1 *2}	0	84.2	89.5	100	100
指針に基づく受診間隔 [*] で検診を実施した ^{*1 *2}	0	100	94.7	36.8	0

*1 平成28年2月の指針改定に伴い、胃がん検診ではそれまで対象年齢は「40歳以上、上限制限なし」、受診間隔は「年1回」であったのが、それぞれ「50歳以上、上限制限なし(ただし、胃部エックス線検査については、当分の間、40歳以上の者を対象としても差し支えない。)」 「同一人にとって受診機会は毎年あるが、原則2年に1回の受診間隔(ただし、胃部エックス線検査については、当分の間、年1回実施しても差し支えない)」に変更された。
よって、平成29年度調査(平成28年度検診体制)以降は、胃がん検診の対象年齢は「50歳以上、上限制限なし」、受診間隔は「2年に1回」と回答した場合のみ指針に基づくものとして集計している。

*2 令和3年度調査(令和2年度検診体制)以降、指針に基づく検診方法(14ページ参照)の対象年齢と受診間隔の回答をもとに集計した。

表2 指針に基づかない検診実施状況(令和4年度の検診実施状況)

	実施したと回答した市区町村割合(%)
集計対象市区町村数	19
集計対象市区町村割合(%)	100
指針以外の何らかの部位で検診を実施した	73.7
前立腺がん検診(PSA検査)を実施した	68.4
子宮体がん検診(細胞診)を実施した	15.8
エコーによる検診(肝臓、卵巣、甲状腺)を実施した	5.3
その他の何らかの検診を実施した	26.3

2 市区町村用がん検診チェックリスト実施率(鳥取県)

表3 チェックリスト実施率(全項目)

	実施したと回答した市区町村割合(%)											
	胃		胃		大腸		肺		乳		子宮頸	
	(エックス線) 集団	(エックス線) 個別	(内視鏡) 集団	(内視鏡) 個別	集団	個別	集団	個別	集団	個別	集団	個別
集計対象市区町村数	19	9	0	19	18	14	19	13	18	18	18	19
集計対象市区町村割合(%)	100	47.4	0	100	94.7	73.7	100	68.4	94.7	94.7	94.7	100
チェックリスト全項目の実施率*	78.8	75.2	-	72.6	78.3	73.8	78.3	75.1	78.9	72.6	80.5	73.4

表4 チェックリスト実施率(令和4年度の検診体制整備に関する項目)

	実施したと回答した市区町村割合(%)											
	胃		胃		大腸		肺		乳		子宮頸	
	(エックス線) 集団	(エックス線) 個別	(内視鏡) 集団	(内視鏡) 個別	集団	個別	集団	個別	集団	個別	集団	個別
集計対象市区町村数	19	9	0	19	18	15	19	14	18	19	18	19
集計対象市区町村割合(%)	100	47.4	0	100	94.7	78.9	100	73.7	94.7	100	94.7	100
[1] 検診対象者												
1-1 対象者全員の氏名を記載した名簿を、住民台帳などに基づいて作成したか*	100	100	-	100	100	100	100	100	100	100	100	100
1-2 対象者全員に、個別に受診勧奨を行ったか*	84.2	88.9	-	84.2	88.9	86.7	84.2	92.9	88.9	89.5	88.9	89.5
1-3 受診勧奨を行った住民のうち未受診者全員に対し、再度の受診勧奨を個人毎(手紙・電話・訪問等)に行ったか	5.3	11.1	-	10.5	5.6	6.7	10.5	7.1	11.1	10.5	5.6	5.3
1-4 対象者数(推計でも可)を把握したか*	94.7	100	-	89.5	88.9	93.3	94.7	92.9	94.4	89.5	94.4	89.5
[2] 受診者の情報管理												
2-1 個人別の受診(記録)台帳またはデータベースを作成したか*	100	100	-	100	100	100	100	100	100	100	100	100
2-2 過去5年間の受診歴を記録しているか*	100	100	-	100	100	100	100	100	100	100	100	100
[3] 受診者への説明、及び要精検者への説明												
3-1 受診勧奨時に、「検診機関用チェックリスト 1.受診者への説明」が全項目記載された資料を、全員に個別配布したか*	57.9	66.7	-	63.2	61.1	73.3	63.2	71.4	66.7	68.4	66.7	63.2
3-2 要精検者全員に対し、受診可能な精密検査機関名(医療機関名)の一覧を提示したか*	100	100	-	100	100	100	100	100	100	100	100	100
3-3 上記(3-2)の一覧に掲載したすべての精密検査機関には、あらかじめ精密検査結果の報告を依頼したか*	94.7	100	-	94.7	94.4	93.3	94.7	92.9	94.4	94.7	94.4	94.7
[4] 精密検査結果の把握、精密検査未受診者の特定と受診勧奨												
4-1 精密検査方法及び、精密検査(治療)結果を把握したか*	100	100	-	100	100	100	100	100	100	100	100	100
4-2 精密検査方法及び、精密検査(治療)結果が不明の者については、本人もしくは精密検査機関への照会等により、結果を確認したか*	89.5	100	-	89.5	88.9	93.3	89.5	92.9	88.9	89.5	88.9	89.5
4-3 個人毎の精密検査方法及び、精密検査(治療)結果を、市区町村、検診機関(医療機関)、精密検査機関が共有したか*	89.5	77.8	-	78.9	88.9	73.3	89.5	71.4	94.4	73.7	94.4	68.4
4-4 過去5年間の精密検査方法及び、精密検査(治療)結果を記録しているか*	94.7	88.9	-	89.5	94.4	93.3	94.7	92.9	94.4	94.7	94.4	94.7
4-5 精密検査未受診と精密検査結果未把握を定義に従って区別し、精密検査未受診者を特定したか*	78.9	88.9	-	78.9	77.8	80.0	78.9	78.6	77.8	78.9	77.8	78.9
4-6 精密検査未受診者に精密検査の受診勧奨を行ったか*	68.4	77.8	-	63.2	66.7	66.7	68.4	71.4	66.7	68.4	66.7	68.4
[5] 地域保健・健康増進事業報告												
5-1 がん検診結果や精密検査結果の最終報告(令和3年度地域保健・健康増進事業報告)を行ったか*	100	100	-	100	100	100	100	100	100	100	100	100
5-2 がん検診の結果について、地域保健・健康増進事業報告の全項目を計上できるよう、委託先(検診機関(医療機関)、医師会など)に報告を求めたか*	100	100	-	100	100	100	100	100	100	100	100	100
5-3 がん検診の結果について、委託先からの報告内容が地域保健・健康増進事業報告を網羅できていない場合、改善を求めたか*	100	100	-	100	100	100	100	100	100	100	100	100
5-4 精密検査結果について、地域保健・健康増進事業報告の全項目を計上できるよう、委託先(検診機関(医療機関)、精密検査機関、医師会など)に報告を求めたか*	100	100	-	100	100	100	100	100	100	100	100	100
5-5 精密検査結果について、委託先からの報告内容が地域保健・健康増進事業報告を網羅できていない場合、改善を求めたか*	100	100	-	100	100	100	100	100	100	100	100	100
[6] 検診機関(医療機関)の質の担保												
6-1 委託先検診機関(医療機関)を、仕様書の内容に基づいて選定したか*	78.9	77.8	-	84.2	77.8	80.0	78.9	85.7	83.3	78.9	83.3	78.9
6-2 仕様書(もしくは実施要綱)の内容は、「仕様書に明記すべき必要最低限の精度管理項目」を満たしたか*	68.4	66.7	-	73.7	66.7	66.7	68.4	78.6	72.2	68.4	72.2	68.4
6-3 検診終了後に、委託先検診機関(医療機関)で仕様書(もしくは実施要綱)の内容が遵守されたことを確認したか*	36.8	33.3	-	36.8	38.9	26.7	36.8	35.7	38.9	36.8	38.9	36.8
6-4 検診機関(医療機関)に精度管理評価を個別にフィードバックしたか*	15.8	11.1	-	10.5	16.7	6.7	15.8	14.3	16.7	10.5	16.7	10.5
6-5 「検診機関用チェックリスト」の遵守状況をフィードバックしたか*	10.5	11.1	-	5.3	11.1	6.7	10.5	7.1	11.1	5.3	11.1	5.3
6-6 検診機関(医療機関)毎のプロセス指標値を集計してフィードバックしたか*	10.5	11.1	-	5.3	11.1	6.7	10.5	7.1	11.1	5.3	11.1	5.3
6-7 上記(6-4,6-5,6-6)の結果をふまえ、課題のある検診機関(医療機関)に改善策をフィードバックしたか*	10.5	11.1	-	5.3	11.1	6.7	10.5	7.1	11.1	5.3	11.1	5.3

表5 チェックリスト実施率（令和2年度の精度管理指標の把握に関する項目）

	実施したと回答した市区町村割合(%)											
	胃		胃		大腸		肺		乳		子宮頸	
	(エックス線)		(内視鏡)									
	集団	個別	集団	個別	集団	個別	集団	個別	集団	個別	集団	個別
集計対象市区町村数	19	9	0	19	18	14	19	13	18	18	18	19
集計対象市区町村割合(%)	100	47.4	0	100	94.7	73.7	100	68.4	94.7	94.7	94.7	100
【7】 受診率（受診者数）の集計												
7-1 受診率を集計したか*	100	88.9	-	89.5	94.4	85.7	94.7	84.6	94.4	88.9	94.4	89.5
7-2 受診率を性別・年齢5歳階級別に集計したか*	89.5	88.9	-	84.2	88.9	78.6	89.5	76.9	88.9	83.3	88.9	84.2
7-3 受診者数を検診機関別に集計したか*	100	88.9	-	89.5	94.4	85.7	94.7	84.6	94.4	88.9	94.4	89.5
7-4 受診者数を検診受診歴別に集計したか*	84.2	88.9	-	84.2	83.3	78.6	84.2	76.9	83.3	83.3	83.3	84.2
【8】 要精検率の集計												
8-1 要精検率を集計したか*	100	88.9	-	89.5	100	92.9	94.7	84.6	94.4	88.9	100	89.5
8-2 要精検率を性別・年齢5歳階級別に集計したか*	94.7	88.9	-	84.2	94.4	85.7	94.7	84.6	94.4	88.9	94.4	89.5
8-3 要精検率を検診機関別に集計したか*	100	88.9	-	78.9	100	85.7	94.7	76.9	94.4	72.2	100	73.7
8-4 要精検率を検診受診歴別に集計したか*	89.5	88.9	-	84.2	88.9	78.6	89.5	76.9	88.9	83.3	88.9	84.2
【9】 精検受診率の集計												
9-1 精検受診率を集計したか*	94.7	88.9	-	78.9	94.4	85.7	89.5	76.9	94.4	83.3	94.4	84.2
9-2 精検受診率を性別・年齢5歳階級別に集計したか*	84.2	77.8	-	73.7	83.3	71.4	84.2	76.9	83.3	77.8	83.3	78.9
9-3 精検受診率を検診機関別に集計したか*	89.5	77.8	-	63.2	88.9	85.7	84.2	84.6	94.4	66.7	94.4	68.4
9-4 精検受診率を検診受診歴別に集計したか*	84.2	77.8	-	78.9	83.3	78.6	84.2	84.6	83.3	83.3	83.3	84.2
【10】 精検未受診率の集計												
10-1 精検未受診率を集計したか*	78.9	77.8	-	73.7	77.8	71.4	78.9	76.9	77.8	77.8	77.8	78.9
【11】 がん発見率の集計												
11-1 がん発見率を集計したか*	94.7	77.8	-	84.2	94.4	85.7	89.5	84.6	94.4	83.3	94.4	84.2
11-2 がん発見率を性別・年齢5歳階級別に集計したか*	89.5	77.8	-	78.9	88.9	78.6	89.5	76.9	88.9	77.8	88.9	84.2
11-3 がん発見率を検診機関別に集計したか*	84.2	66.7	-	52.6	83.3	71.4	78.9	69.2	88.9	55.6	88.9	57.9
11-4 がん発見率を検診受診歴別に集計したか*	84.2	77.8	-	78.9	83.3	71.4	84.2	76.9	83.3	77.8	83.3	78.9
11-5 がん発見率を検査方法別に集計したか*	-	-	-	-	-	-	-	-	94.4	83.3	-	-
【12】 陽性反応適中度の集計												
12-1 陽性反応適中度を集計したか*	68.4	44.4	-	52.6	66.7	64.3	63.2	53.8	66.7	55.6	66.7	57.9
12-2 陽性反応適中度を性別・年齢5歳階級別に集計したか*	57.9	44.4	-	47.4	55.6	57.1	57.9	53.8	55.6	50.0	55.6	52.6
12-3 陽性反応適中度を検診機関別に集計したか*	63.2	44.4	-	42.1	61.1	57.1	57.9	53.8	66.7	44.4	66.7	42.1
12-4 陽性反応適中度を検診受診歴別に集計したか*	52.6	44.4	-	47.4	50.0	50.0	52.6	53.8	50.0	50.0	50.0	47.4
12-5 陽性反応適中度を検査方法別に集計したか*	-	-	-	-	-	-	-	-	66.7	55.6	-	-
【13】 早期がん割合の集計												
13-1 早期がん割合を集計したか*	73.7	66.7	-	68.4	72.2	64.3	68.4	69.2	77.8	66.7	-	-
13-2 早期がん割合を性別・年齢5歳階級別に集計したか*	73.7	66.7	-	63.2	72.2	64.3	68.4	69.2	72.2	61.1	-	-
13-3 早期がん割合を検診機関別に集計したか*	73.7	66.7	-	52.6	72.2	64.3	68.4	69.2	72.2	55.6	-	-
13-4 早期がん割合を検診受診歴別に集計したか*	68.4	66.7	-	63.2	72.2	64.3	68.4	69.2	72.2	61.1	-	-
13-5 早期がん割合を検査方法別に集計したか*	-	-	-	-	-	-	-	-	66.7	61.1	-	-
【14】 粘膜内がん、非浸潤がんの集計												
14-1 粘膜内がんを集計したか*	42.1	44.4	-	36.8	44.4	35.7	-	-	-	-	-	-
14-1 非浸潤がんを集計したか*	-	-	-	-	-	-	-	-	44.4	38.9	-	-
【15】 上皮内病変（CIN・AISなど）数の集計												
15-1 上皮内病変（CIN・AISなど）数を集計したか（区分毎）*	-	-	-	-	-	-	-	-	-	-	100	78.9
15-2 上皮内病変（CIN・AISなど）数を年齢5歳階級別に集計したか（区分毎）*	-	-	-	-	-	-	-	-	-	-	94.4	78.9
15-3 上皮内病変（CIN・AISなど）数を検診機関別に集計したか（区分毎）*	-	-	-	-	-	-	-	-	-	-	94.4	63.2
15-4 上皮内病変（CIN・AISなど）数を検診受診歴別に集計したか（区分毎）*	-	-	-	-	-	-	-	-	-	-	83.3	78.9
【16】 進行度がⅠ期のがん割合の集計												
16-1 進行度がⅠ期のがん割合を集計したか*	-	-	-	-	-	-	-	-	-	-	72.2	52.6
16-2 進行度がⅠ期のがん割合を年齢5歳階級別に集計したか*	-	-	-	-	-	-	-	-	-	-	72.2	52.6
16-3 進行度がⅠ期のがん割合を検診機関別に集計したか*	-	-	-	-	-	-	-	-	-	-	66.7	47.4
16-4 進行度がⅠ期のがん割合を検診受診歴別に集計したか*	-	-	-	-	-	-	-	-	-	-	61.1	52.6

* 「事業評価のためのチェックリスト・市区町村用」に記載されている項目

国立がん研究センター がん情報サービス https://ganjoho.jp/med_pro/pre_scr/screening/check_list.html

乳がん

自治体名	令和2年度プロセス指標値(女 40~74歳)														
	受診者数(人)			要精検率(%)			精検受診率(%)			がん発見率(%)			陽性反応適中度(%)		
	集団	個別	計	集団	個別	計	集団	個別	計	集団	個別	計	集団	個別	計
全国	971,278	1,343,651	2,314,929	4.6	7.0	6.0	91.6	89.4	90.1	0.29	0.35	0.33	6.19	5.04	5.41
鳥取県	5,764	8,628	14,392	6.5	7.1	6.9	94.9	96.9	96.2	0.45	0.51	0.49	6.93	7.18	7.09
鳥取市	1,970	2,894	4,864	6.4	4.5	5.3	95.3	96.9	96.1	0.41	0.38	0.39	6.30	8.53	7.42
米子市	302	2,828	3,130	6.0	8.8	8.5	94.4	99.2	98.9	1.66	0.74	0.83	27.78	8.47	9.77
倉吉市	333	487	820	9.9	10.5	10.2	97.0	94.1	95.2	0.30	1.23	0.85	3.03	11.76	8.33
境港市	274	639	913	7.3	6.9	7.0	85.0	97.7	93.8	0	0	0	0	0	0
若美町	130	263	393	4.6	2.3	3.1	83.3	100	91.7	0	0	0	0	0	0
若桜町	90	18	108	4.4	11.1	5.6	100	100	100	1.11	0	0.93	25.00	0	16.67
智頭町	91	127	218	4.4	4.7	4.6	100	100	100	1.10	0	0.46	25.00	0	10.00
八頭町	481	162	643	2.9	6.2	3.7	100	90.0	95.8	0.42	0	0.31	14.29	0	8.33
三朝町	132	50	182	3.8	16.0	7.1	100	75.0	84.6	0	0	0	0	0	0
湯梨浜町	374	156	530	8.8	10.9	9.4	93.9	88.2	92.0	0.53	0	0.38	6.06	0	4.00
琴浦町	337	167	504	6.5	12.6	8.5	95.5	95.2	95.3	0.30	0	0.20	4.55	0	2.33
北栄町	417	126	543	6.5	11.9	7.7	96.3	100	97.6	0.24	0.79	0.37	3.70	6.67	4.76
日吉津村	75	54	129	8.0	9.3	8.5	100	100	100	0	0	0	0	0	0
大山町	268	152	420	6.7	8.6	7.4	89.9	100	93.5	0.37	0.66	0.48	5.56	7.69	6.45
南部町	129	223	352	3.9	9.9	7.7	100	100	100	0.78	1.79	1.42	20.00	18.18	18.52
伯耆町	159	152	311	6.3	6.6	6.4	100	70.0	85.0	0.63	0	0.32	10.00	0	5.00
日南町	103	30	133	10.7	6.7	9.8	90.9	100	92.3	0	0	0	0	0	0
日野町	99	-	99	12.1	-	12.1	100	-	100	1.01	-	1.01	8.33	-	8.33
江府町	-	100	100	-	4.0	4.0	-	100	100	-	0	0	-	0	0

子宮頸がん

自治体名	令和2年度プロセス指標値(女 20~74歳)														
	受診者数(人)			要精検率(%)			精検受診率(%)			がん発見率(%)*			陽性反応適中度(%)*		
	集団	個別	計	集団	個別	計	集団	個別	計	集団	個別	計	集団	個別	計
全国	762,143	2,791,216	3,553,359	1.4	2.5	2.3	84.4	75.5	76.7	0.11	0.16	0.15	7.80	6.33	6.53
鳥取県	7,701	19,911	27,612	0.9	2.3	1.9	94.2	85.7	86.8	0.05	0.18	0.14	5.80	7.71	7.46
鳥取市	2,595	6,431	9,026	1.3	2.4	2.1	91.2	92.8	92.5	0.08	0.20	0.17	5.88	8.50	8.02
米子市	62	6,881	6,943	1.6	2.5	2.5	100	81.3	81.4	0	0.20	0.20	0	8.19	8.14
倉吉市	368	1,345	1,713	0.5	1.8	1.5	100	87.5	88.5	0	0.15	0.12	0	8.33	7.69
境港市	275	1,359	1,634	2.5	2.4	2.4	100	93.8	94.9	0.36	0.07	0.12	14.29	3.13	5.13
若美町	405	222	627	1.2	0	0.8	80.0	-	80.0	0	-	0	0	-	0
若桜町	160	52	212	0.6	1.9	0.9	100	100	100	0	0	0	0	0	0
智頭町	167	220	387	0.6	2.3	1.6	100	100	100	0.60	0	0.26	100	0	16.67
八頭町	749	342	1,091	0.1	4.1	1.4	100	78.6	80.0	0	0.29	0.09	0	7.14	6.67
三朝町	151	122	273	1.3	0	0.7	100	-	100	0	-	0	0	-	0
湯梨浜町	471	457	928	0.2	1.8	1.0	100	87.5	88.9	0	0	0	0	0	0
琴浦町	528	308	836	0.6	1.9	1.1	100	66.7	77.8	0	0	0	0	0	0
北栄町	610	426	1,036	0.7	2.3	1.4	100	90.0	92.9	0	0.23	0.10	0	10.00	7.14
日吉津村	50	258	308	2.0	0.4	0.6	100	100	100	0	0	0	0	0	0
大山町	371	420	791	0.8	2.6	1.8	100	63.6	71.4	0	0.48	0.25	0	18.18	14.29
南部町	179	442	621	0	2.7	1.9	-	75.0	75.0	-	0	0	-	0	0
伯耆町	294	290	584	1.0	0.7	0.9	100	50.0	80.0	0	0	0	0	0	0
日南町	119	49	168	0	0	0	-	-	-	-	-	-	-	-	-
日野町	147	10	157	0	0	0	-	-	-	-	-	-	-	-	-
江府町	-	277	277	-	1.4	1.4	-	50.0	50.0	-	0.36	0.36	-	25.00	25.00

*子宮頸がん検診のがん発見率・陽性反応適中度の算出には「CIN3以上(AIS含む)であった者」を含む

【島根県】都道府県別がん検診実施状況

1 指針に基づくがん検診実施状況(島根県)

表1 指針に基づく検診実施状況(令和4年度の検診実施状況)

	実施したと回答した市区町村割合(%)				
	胃 ^{*1}	大腸	肺	乳	子宮頸
集計対象市区町村数	19	19	19	19	19
集計対象市区町村割合(%)	100	100	100	100	100
指針に基づく対象年齢で検診を実施した ^{*1 *2}	5.3	100	73.7	89.5	100
指針に基づく受診間隔 [*] で検診を実施した ^{*1 *2}	5.3	100	100	52.6	15.8

*1 平成28年2月の指針改定に伴い、胃がん検診ではそれまで対象年齢は「40歳以上、上限制限なし」、受診間隔は「年1回」であったのが、それぞれ「50歳以上、上限制限なし(ただし、胃部エックス線検査については、当分の間、40歳以上の者を対象としても差し支えない。)」 「同一人にとって受診機会は毎年あるが、原則2年に1回の受診間隔(ただし、胃部エックス線検査については、当分の間、年1回実施しても差し支えない)」に変更された。
よって、平成29年度調査(平成28年度検診体制)以降は、胃がん検診の対象年齢は「50歳以上、上限制限なし」、受診間隔は「2年に1回」と回答した場合のみ指針に基づくものとして集計している。

*2 令和3年度調査(令和2年度検診体制)以降、指針に基づく検診方法(14ページ参照)の対象年齢と受診間隔の回答をもとに集計した。

表2 指針に基づかない検診実施状況(令和4年度の検診実施状況)

	実施したと回答した市区町村割合(%)
集計対象市区町村数	19
集計対象市区町村割合(%)	100
指針以外の何らかの部位で検診を実施した	57.9
前立腺がん検診(PSA検査)を実施した	52.6
子宮体がん検診(細胞診)を実施した	10.5
エコーによる検診(肝臓、卵巣、甲状腺)を実施した	0
その他の何らかの検診を実施した	21.1

2 市区町村用がん検診チェックリスト実施率(島根県)

表3 チェックリスト実施率(全項目)

	実施したと回答した市区町村割合(%)											
	胃		胃		大腸		肺		乳		子宮頸	
	(エックス線) 集団	(エックス線) 個別	(内視鏡) 集団	(内視鏡) 個別	集団	個別	集団	個別	集団	個別	集団	個別
集計対象市区町村数	19	3	0	3	16	6	19	4	19	14	17	19
集計対象市区町村割合(%)	100	15.8	0	15.8	84.2	31.6	100	21.1	100	73.7	89.5	100
チェックリスト全項目の実施率*	89.8	84.0	-	83.3	88.6	82.7	90.0	90.7	90.0	84.3	89.5	82.5

表4 チェックリスト実施率(令和4年度の検診体制整備に関する項目)

	実施したと回答した市区町村割合(%)											
	胃		胃		大腸		肺		乳		子宮頸	
	(エックス線) 集団	(エックス線) 個別	(内視鏡) 集団	(内視鏡) 個別	集団	個別	集団	個別	集団	個別	集団	個別
集計対象市区町村数	19	3	0	4	16	6	19	4	19	14	17	19
集計対象市区町村割合(%)	100	15.8	0	21.1	84.2	31.6	100	21.1	100	73.7	89.5	100
[1] 検診対象者												
1-1 対象者全員の氏名を記載した名簿を、住民台帳などに基づいて作成したか*	94.7	100	-	100	93.8	100	100	100	100	100	100	100
1-2 対象者全員に、個別に受診勧奨を行ったか*	47.4	33.3	-	50.0	43.8	50.0	63.2	75.0	52.6	42.9	58.8	57.9
1-3 受診勧奨を行った住民のうち未受診者全員に対し、再度の受診勧奨を個人毎(手紙・電話・訪問等)に行ったか	0	0	-	0	0	0	0	0	0	0	0	0
1-4 対象者数(推計でも可)を把握したか*	100	100	-	100	100	100	100	100	100	100	94.1	94.7
[2] 受診者の情報管理												
2-1 個人別の受診(記録)台帳またはデータベースを作成したか*	78.9	100	-	100	75.0	83.3	78.9	100	78.9	78.6	76.5	73.7
2-2 過去5年間の受診歴を記録しているか*	89.5	100	-	75.0	87.5	100	84.2	100	89.5	92.9	88.2	84.2
[3] 受診者への説明、及び要精検者への説明												
3-1 受診勧奨時に、「検診機関用チェックリスト 1.受診者への説明」が全項目記載された資料を、全員に個別配布したか*	89.5	66.7	-	75.0	87.5	66.7	89.5	100	89.5	50.0	88.2	52.6
3-2 要精検者全員に対し、受診可能な精密検査機関名(医療機関名)の一覧を提示したか*	100	33.3	-	50.0	100	83.3	100	75.0	100	78.6	100	68.4
3-3 上記(3-2)の一覧に掲載したすべての精密検査機関には、あらかじめ精密検査結果の報告を依頼したか*	94.7	33.3	-	50.0	93.8	66.7	94.7	75.0	89.5	71.4	88.2	68.4
[4] 精密検査結果の把握、精密検査未受診者の特定と受診勧奨												
4-1 精密検査方法及び、精密検査(治療)結果を把握したか*	100	100	-	100	100	100	100	100	100	100	100	100
4-2 精密検査方法及び、精密検査(治療)結果が不明の者については、本人もしくは精密検査機関への照会等により、結果を確認したか*	100	100	-	100	100	100	100	100	100	100	100	100
4-3 個人毎の精密検査方法及び、精密検査(治療)結果を、市区町村、検診機関(医療機関)、精密検査機関が共有したか*	100	100	-	75.0	100	100	100	100	100	92.9	100	100
4-4 過去5年間の精密検査方法及び、精密検査(治療)結果を記録しているか*	84.2	100	-	75.0	87.5	66.7	78.9	75.0	84.2	85.7	82.4	78.9
4-5 精密検査未受診と精密検査結果未把握を定義に従って区別し、精密検査未受診者を特定したか*	89.5	100	-	75.0	93.8	83.3	89.5	100	89.5	92.9	94.1	89.5
4-6 精密検査未受診者に精密検査の受診勧奨を行ったか*	78.9	66.7	-	50.0	81.3	50.0	73.7	75.0	73.7	78.6	76.5	73.7
[5] 地域保健・健康増進事業報告												
5-1 がん検診結果や精密検査結果の最終報告(令和3年度地域保健・健康増進事業報告)を行ったか*	100	100	-	100	100	100	100	100	100	100	100	100
5-2 がん検診の結果について、地域保健・健康増進事業報告の全項目を計上できるよう、委託先(検診機関(医療機関)、医師会など)に報告を求めたか*	94.7	100	-	100	93.8	100	94.7	100	94.7	92.9	94.1	94.7
5-3 がん検診の結果について、委託先からの報告内容が地域保健・健康増進事業報告を網羅できていない場合、改善を求めたか*	94.7	100	-	100	93.8	100	94.7	100	94.7	92.9	94.1	94.7
5-4 精密検査結果について、地域保健・健康増進事業報告の全項目を計上できるよう、委託先(検診機関(医療機関)、精密検査機関、医師会など)に報告を求めたか*	94.7	100	-	100	93.8	100	94.7	100	94.7	92.9	94.1	94.7
5-5 精密検査結果について、委託先からの報告内容が地域保健・健康増進事業報告を網羅できていない場合、改善を求めたか*	94.7	100	-	100	93.8	100	94.7	100	94.7	92.9	94.1	94.7
[6] 検診機関(医療機関)の質の担保												
6-1 委託先検診機関(医療機関)を、仕様書の内容に基づいて選定したか*	94.7	66.7	-	75.0	93.8	66.7	94.7	100	94.7	64.3	94.1	63.2
6-2 仕様書(もしくは実施要綱)の内容は、「仕様書に明記すべき必要最低限の精度管理項目」を満たしたか*	94.7	33.3	-	50.0	93.8	50.0	94.7	75.0	94.7	57.1	94.1	57.9
6-3 検診終了後に、委託先検診機関(医療機関)で仕様書(もしくは実施要綱)の内容が遵守されたことを確認したか*	73.7	33.3	-	25.0	75.0	33.3	78.9	75.0	78.9	35.7	82.4	42.1
6-4 検診機関(医療機関)に精度管理評価を個別にフィードバックしたか*	47.4	0	-	0	37.5	16.7	47.4	25.0	47.4	14.3	47.1	21.1
6-5 「検診機関用チェックリスト」の遵守状況をフィードバックしたか*	47.4	0	-	0	37.5	16.7	47.4	25.0	42.1	7.1	41.2	10.5
6-6 検診機関(医療機関)毎のプロセス指標値を集計してフィードバックしたか*	42.1	0	-	0	31.3	16.7	42.1	25.0	36.8	14.3	35.3	10.5
6-7 上記(6-4,6-5,6-6)の結果をふまえ、課題のある検診機関(医療機関)に改善策をフィードバックしたか*	47.4	0	-	0	37.5	16.7	47.4	25.0	42.1	7.1	41.2	10.5

表5 チェックリスト実施率（令和2年度の精度管理指標の把握に関する項目）

	実施したと回答した市区町村割合(%)											
	胃		胃		大腸		肺		乳		子宮頸	
	(エックス線)		(内視鏡)									
	集団	個別	集団	個別	集団	個別	集団	個別	集団	個別	集団	個別
集計対象市区町村数	19	3	0	3	17	6	19	4	19	14	18	19
集計対象市区町村割合(%)	100	15.8	0	15.8	89.5	31.6	100	21.1	100	73.7	94.7	100
【7】 受診率（受診者数）の集計												
7-1 受診率を集計したか*	100	100	-	100	100	100	100	100	100	100	100	100
7-2 受診率を性別・年齢5歳階級別に集計したか*	100	100	-	100	100	100	100	100	100	100	100	100
7-3 受診者数を検診機関別に集計したか*	100	100	-	100	100	100	100	100	100	92.9	100	94.7
7-4 受診者数を検診受診歴別に集計したか*	100	100	-	100	100	100	100	100	100	100	100	100
【8】 要精検率の集計												
8-1 要精検率を集計したか*	100	100	-	100	100	100	100	100	100	100	100	100
8-2 要精検率を性別・年齢5歳階級別に集計したか*	94.7	100	-	100	94.1	83.3	94.7	100	94.7	100	94.4	94.7
8-3 要精検率を検診機関別に集計したか*	100	100	-	100	100	100	100	100	100	92.9	100	94.7
8-4 要精検率を検診受診歴別に集計したか*	94.7	100	-	100	94.1	100	94.7	100	94.7	100	94.4	94.7
【9】 精検受診率の集計												
9-1 精検受診率を集計したか*	100	100	-	100	100	100	100	100	100	100	100	100
9-2 精検受診率を性別・年齢5歳階級別に集計したか*	100	100	-	100	100	100	100	100	100	100	100	100
9-3 精検受診率を検診機関別に集計したか*	100	100	-	100	100	100	100	100	100	92.9	100	94.7
9-4 精検受診率を検診受診歴別に集計したか*	94.7	100	-	100	94.1	100	94.7	100	94.7	100	94.4	94.7
【10】 精検未受診率の集計												
10-1 精検未受診率を集計したか*	100	100	-	100	100	100	100	100	100	100	100	100
【11】 がん発見率の集計												
11-1 がん発見率を集計したか*	100	100	-	100	100	100	100	100	100	100	100	100
11-2 がん発見率を性別・年齢5歳階級別に集計したか*	94.7	100	-	100	94.1	83.3	94.7	100	94.7	100	94.4	94.7
11-3 がん発見率を検診機関別に集計したか*	100	100	-	100	100	100	100	100	100	92.9	100	94.7
11-4 がん発見率を検診受診歴別に集計したか*	84.2	100	-	100	88.2	83.3	89.5	100	89.5	100	88.9	89.5
11-5 がん発見率を検査方法別に集計したか*	-	-	-	-	-	-	-	-	94.7	85.7	-	-
【12】 陽性反応適中度の集計												
12-1 陽性反応適中度を集計したか*	94.7	100	-	100	94.1	100	94.7	100	94.7	92.9	94.4	94.7
12-2 陽性反応適中度を性別・年齢5歳階級別に集計したか*	89.5	100	-	100	88.2	83.3	89.5	100	89.5	92.9	88.9	89.5
12-3 陽性反応適中度を検診機関別に集計したか*	94.7	100	-	100	94.1	100	94.7	100	94.7	85.7	94.4	89.5
12-4 陽性反応適中度を検診受診歴別に集計したか*	84.2	100	-	100	82.4	83.3	84.2	100	84.2	92.9	83.3	84.2
12-5 陽性反応適中度を検査方法別に集計したか*	-	-	-	-	-	-	-	-	94.7	92.9	-	-
【13】 早期がん割合の集計												
13-1 早期がん割合を集計したか*	94.7	100	-	100	94.1	83.3	94.7	100	94.7	100	-	-
13-2 早期がん割合を性別・年齢5歳階級別に集計したか*	94.7	100	-	100	94.1	83.3	94.7	100	94.7	100	-	-
13-3 早期がん割合を検診機関別に集計したか*	94.7	100	-	100	94.1	83.3	94.7	100	94.7	92.9	-	-
13-4 早期がん割合を検診受診歴別に集計したか*	89.5	100	-	100	88.2	83.3	89.5	100	89.5	100	-	-
13-5 早期がん割合を検査方法別に集計したか*	-	-	-	-	-	-	-	-	94.7	92.9	-	-
【14】 粘膜内がん、非浸潤がんの集計												
14-1 粘膜内がんを集計したか*	94.7	100	-	100	94.1	83.3	-	-	-	-	-	-
非浸潤がんを集計したか*	-	-	-	-	-	-	-	-	94.7	100	-	-
【15】 上皮内病変（CIN・AISなど）数の集計												
15-1 上皮内病変(CIN・AISなど)数を集計したか(区分毎)*	-	-	-	-	-	-	-	-	-	-	94.4	89.5
15-2 上皮内病変(CIN・AISなど)数を年齢5歳階級別に集計したか(区分毎)*	-	-	-	-	-	-	-	-	-	-	94.4	89.5
15-3 上皮内病変(CIN・AISなど)数を検診機関別に集計したか(区分毎)*	-	-	-	-	-	-	-	-	-	-	94.4	84.2
15-4 上皮内病変(CIN・AISなど)数を検診受診歴別に集計したか(区分毎)*	-	-	-	-	-	-	-	-	-	-	88.9	84.2
【16】 進行度がA期のがん割合の集計												
16-1 進行度がA期のがん割合を集計したか*	-	-	-	-	-	-	-	-	-	-	94.4	89.5
16-2 進行度がA期のがん割合を年齢5歳階級別に集計したか*	-	-	-	-	-	-	-	-	-	-	94.4	89.5
16-3 進行度がA期のがん割合を検診機関別に集計したか*	-	-	-	-	-	-	-	-	-	-	94.4	84.2
16-4 進行度がA期のがん割合を検診受診歴別に集計したか*	-	-	-	-	-	-	-	-	-	-	88.9	84.2

* 「事業評価のためのチェックリスト・市区町村用」に記載されている項目

国立がん研究センター がん情報サービス https://ganjoho.jp/med_pro/pre_scr/screening/check_list.html

乳がん

自治体名	令和2年度プロセス指標値(女 40~74歳)														
	受診者数(人)			要精検率(%)			精検受診率(%)			がん発見率(%)			陽性反応適中度(%)		
	集団	個別	計	集団	個別	計	集団	個別	計	集団	個別	計	集団	個別	計
全国	971,278	1,343,651	2,314,929	4.6	7.0	6.0	91.6	89.4	90.1	0.29	0.35	0.33	6.19	5.04	5.41
島根県	6,647	6,304	12,951	3.8	6.0	4.9	96.1	95.2	95.6	0.41	0.32	0.36	10.59	5.31	7.44
松江市	1,097	2,093	3,190	4.5	3.8	4.0	98.0	98.8	98.4	0.46	0.38	0.41	10.20	10.00	10.08
浜田市	536	646	1,182	3.0	5.7	4.5	93.8	100	98.1	0.56	0.31	0.42	18.75	5.41	9.43
出雲市	741	1,889	2,630	5.0	8.6	7.6	100	95.1	96.0	0.54	0.32	0.38	10.81	3.70	5.03
益田市	515	205	720	2.5	6.8	3.8	100	100	100	0.78	0.49	0.69	30.77	7.14	18.52
大田市	509	156	665	3.9	11.5	5.7	95.0	94.4	94.7	0.20	0	0.15	5.00	0	2.63
安来市	208	655	863	2.9	5.3	4.8	100	85.7	87.8	0.48	0.31	0.35	16.67	5.71	7.32
江津市	331	215	546	3.9	3.3	3.7	100	71.4	90.0	0.60	0	0.37	15.38	0	10.00
雲南市	372	268	640	3.8	6.0	4.7	85.7	100	93.3	0	0	0	0	0	0
奥出雲町	323	-	323	6.2	-	6.2	95.0	-	95.0	0.31	-	0.31	5.00	-	5.00
飯南町	134	-	134	3.0	-	3.0	100	-	100	0	-	0	0	-	0
川本町	124	6	130	3.2	0	3.1	100	-	100	0	-	0	0	-	0
美郷町	207	9	216	4.8	11.1	5.1	90.0	0	81.8	0	0	0	0	0	0
邑南町	377	77	454	3.4	5.2	3.7	84.6	100	88.2	0	0	0	0	0	0
津和野町	320	-	320	4.7	-	4.7	100	-	100	1.25	-	1.25	26.67	-	26.67
吉賀町	350	-	350	1.7	-	1.7	83.3	-	83.3	0	-	0	0	-	0
海士町	86	5	91	0	0	0	-	-	-	-	-	-	-	-	-
西ノ島町	113	4	117	0.9	0	0.9	100	-	100	0	-	0	0	-	0
知夫村	33	-	33	3.0	-	3.0	100	-	100	3.03	-	3.03	100	-	100
隠岐の島町	271	76	347	4.8	3.9	4.6	100	100	100	0.37	1.32	0.58	7.69	33.33	12.50

子宮頸がん

自治体名	令和2年度プロセス指標値(女 20~74歳)														
	受診者数(人)			要精検率(%)			精検受診率(%)			がん発見率(%)*			陽性反応適中度(%)*		
	集団	個別	計	集団	個別	計	集団	個別	計	集団	個別	計	集団	個別	計
全国	762,143	2,791,216	3,553,359	1.4	2.5	2.3	84.4	75.5	76.7	0.11	0.16	0.15	7.80	6.33	6.53
島根県	4,391	12,147	16,538	1.7	4.6	3.8	90.8	84.7	85.4	0.18	0.34	0.30	10.53	7.40	7.78
松江市	771	5,437	6,208	1.0	6.2	5.6	100	96.8	96.8	0.39	0.39	0.39	37.50	6.19	6.92
浜田市	228	520	748	0.4	1.7	1.3	100	88.9	90.0	0	0.38	0.27	0	22.22	20.00
出雲市	-	3,420	3,420	-	3.3	3.3	-	76.1	76.1	-	0.41	0.41	-	12.39	12.39
益田市	467	462	929	1.1	2.6	1.8	100	16.7	41.2	0	0	0	0	0	0
大田市	569	436	1,005	2.1	7.3	4.4	100	65.6	75.0	0	0.23	0.10	0	3.13	2.27
安来市	213	696	909	2.3	2.6	2.5	100	38.9	52.2	0	0	0	0	0	0
江津市	193	128	321	1.0	2.3	1.6	100	100	100	0	0	0	0	0	0
雲南市	257	620	877	1.2	2.7	2.3	0	52.9	45.0	0	0.16	0.11	0	5.88	5.00
奥出雲町	224	8	232	3.1	0	3.0	85.7	-	85.7	0.89	-	0.86	28.57	-	28.57
飯南町	109	64	173	2.8	4.7	3.5	100	0	50.0	0	0	0	0	0	0
川本町	109	14	123	0	7.1	0.8	-	0	0	-	0	0	-	0	0
美郷町	135	24	159	4.4	4.2	4.4	83.3	0	71.4	0.74	0	0.63	16.67	0	14.29
邑南町	399	72	471	2.3	1.4	2.1	88.9	0	80.0	0.25	0	0.21	11.11	0	10.00
津和野町	202	88	290	1.0	0	0.7	100	-	100	0	-	0	0	-	0
吉賀町	215	29	244	2.8	6.9	3.3	83.3	100	87.5	0.47	3.45	0.82	16.67	50.00	25.00
海士町	60	9	69	0	0	0	-	-	-	-	-	-	-	-	-
西ノ島町	49	23	72	6.1	0	4.2	100	-	100	0	-	0	0	-	0
知夫村	31	2	33	3.2	0	3.0	100	-	100	0	-	0	0	-	0
隠岐の島町	160	95	255	1.9	3.2	2.4	100	100	100	0	1.05	0.39	0	33.33	16.67

*子宮頸がん検診のがん発見率・陽性反応適中度の算出には「CIN3以上(AIS含む)であった者」を含む

【岡山県】 都道府県別がん検診実施状況

1 指針に基づくがん検診実施状況(岡山県)

表1 指針に基づく検診実施状況(令和4年度の検診実施状況)

	実施したと回答した市区町村割合(%)				
	胃 ^{*1}	大腸	肺	乳	子宮頸
集計対象市区町村数	27	27	27	27	27
集計対象市区町村割合(%)	100	100	100	100	100
指針に基づく対象年齢で検診を実施した ^{*1 *2}	11.1	92.6	55.6	100	100
指針に基づく受診間隔 [*] で検診を実施した ^{*1 *2}	7.4	100	100	3.7	3.7

*1 平成28年2月の指針改定に伴い、胃がん検診ではそれまで対象年齢は「40歳以上、上限制限なし」、受診間隔は「年1回」であったのが、それぞれ「50歳以上、上限制限なし(ただし、胃部エックス線検査については、当分の間、40歳以上の者を対象としても差し支えない。)」 「同一人にとって受診機会は毎年あるが、原則2年に1回の受診間隔(ただし、胃部エックス線検査については、当分の間、年1回実施しても差し支えない)」に変更された。
よって、平成29年度調査(平成28年度検診体制)以降は、胃がん検診の対象年齢は「50歳以上、上限制限なし」、受診間隔は「2年に1回」と回答した場合のみ指針に基づくものとして集計している。

*2 令和3年度調査(令和2年度検診体制)以降、指針に基づく検診方法(14ページ参照)の対象年齢と受診間隔の回答をもとに集計した。

表2 指針に基づかない検診実施状況(令和4年度の検診実施状況)

	実施したと回答した市区町村割合(%)
集計対象市区町村数	27
集計対象市区町村割合(%)	100
指針以外の何らかの部位で検診を実施した	96.3
前立腺がん検診(PSA検査)を実施した	96.3
子宮体がん検診(細胞診)を実施した	0
エコーによる検診(肝臓、卵巣、甲状腺)を実施した	11.1
その他の何らかの検診を実施した	3.7

2 市区町村用がん検診チェックリスト実施率(岡山県)

表3 チェックリスト実施率(全項目)

	実施したと回答した市区町村割合(%)											
	胃		胃		大腸		肺		乳		子宮頸	
	(エックス線) 集団	(エックス線) 個別	(内視鏡) 集団	(内視鏡) 個別	集団	個別	集団	個別	集団	個別	集団	個別
集計対象市区町村数	23	16	0	20	26	19	26	15	24	23	25	23
集計対象市区町村割合(%)	85.2	59.3	0	74.1	96.3	70.4	96.3	55.6	88.9	85.2	92.6	85.2
チェックリスト全項目の実施率*	85.8	82.3	-	84.8	85.7	82.9	85.3	82.7	87.2	83.9	86.0	83.3

表4 チェックリスト実施率(令和4年度の検診体制整備に関する項目)

	実施したと回答した市区町村割合(%)											
	胃		胃		大腸		肺		乳		子宮頸	
	(エックス線) 集団	(エックス線) 個別	(内視鏡) 集団	(内視鏡) 個別	集団	個別	集団	個別	集団	個別	集団	個別
集計対象市区町村数	24	16	0	20	26	20	26	17	26	24	26	23
集計対象市区町村割合(%)	88.9	59.3	0	74.1	96.3	74.1	96.3	63.0	96.3	88.9	96.3	85.2
[1] 検診対象者												
1-1 対象者全員の氏名を記載した名簿を、住民台帳などに基づいて作成したか*	100	100	-	100	100	100	100	100	96.2	100	96.2	100
1-2 対象者全員に、個別に受診勧奨を行ったか*	45.8	43.8	-	40.0	50.0	50.0	46.2	47.1	46.2	45.8	46.2	43.5
1-3 受診勧奨を行った住民のうち未受診者全員に対し、再度の受診勧奨を個人毎(手紙・電話・訪問等)に行ったか	0	6.3	-	5.0	0	5.0	0	5.9	0	4.2	0	4.3
1-4 対象者数(推計でも可)を把握したか*	95.8	93.8	-	95.0	96.2	95.0	96.2	94.1	96.2	95.8	96.2	95.7
[2] 受診者の情報管理												
2-1 個人別の受診(記録)台帳またはデータベースを作成したか*	95.8	93.8	-	100	96.2	95.0	96.2	94.1	96.2	95.8	96.2	95.7
2-2 過去5年間の受診歴を記録しているか*	100	93.8	-	90.0	100	95.0	100	88.2	100	91.7	100	91.3
[3] 受診者への説明、及び要精検者への説明												
3-1 受診勧奨時に、「検診機関用チェックリスト 1.受診者への説明」が全項目記載された資料を、全員に個別配布したか*	66.7	56.3	-	50.0	61.5	55.0	61.5	52.9	69.2	50.0	69.2	47.8
3-2 要精検者全員に対し、受診可能な精密検査機関名(医療機関名)の一覧を提示したか*	100	81.3	-	75.0	96.2	80.0	96.2	82.4	92.3	79.2	69.2	56.5
3-3 上記(3-2)の一覧に掲載したすべての精密検査機関には、あらかじめ精密検査結果の報告を依頼したか*	83.3	62.5	-	60.0	80.8	60.0	80.8	58.8	80.8	66.7	57.7	52.2
[4] 精密検査結果の把握、精密検査未受診者の特定と受診勧奨												
4-1 精密検査方法及び、精密検査(治療)結果を把握したか*	95.8	93.8	-	100	96.2	95.0	96.2	94.1	96.2	95.8	96.2	95.7
4-2 精密検査方法及び、精密検査(治療)結果が不明の者については、本人もしくは精密検査機関への照会等により、結果を確認したか*	91.7	87.5	-	95.0	92.3	90.0	92.3	88.2	92.3	87.5	92.3	87.0
4-3 個人毎の精密検査方法及び、精密検査(治療)結果を、市区町村、検診機関(医療機関)、精密検査機関が共有したか*	70.8	56.3	-	65.0	65.4	60.0	65.4	52.9	57.7	62.5	57.7	60.9
4-4 過去5年間の精密検査方法及び、精密検査(治療)結果を記録しているか*	100	93.8	-	85.0	100	90.0	100	82.4	100	91.7	100	91.3
4-5 精密検査未受診と精密検査結果未把握を定義に従って区別し、精密検査未受診者を特定したか*	66.7	68.8	-	85.0	69.2	70.0	69.2	70.6	69.2	75.0	69.2	78.3
4-6 精密検査未受診者に精密検査の受診勧奨を行ったか*	62.5	62.5	-	75.0	65.4	65.0	65.4	64.7	65.4	66.7	65.4	69.6
[5] 地域保健・健康増進事業報告												
5-1 がん検診結果や精密検査結果の最終報告(令和3年度地域保健・健康増進事業報告)を行ったか*	100	100	-	100	100	100	100	100	100	100	100	100
5-2 がん検診の結果について、地域保健・健康増進事業報告の全項目を計上できるよう、委託先(検診機関(医療機関)、医師会など)に報告を求めたか*	95.8	93.8	-	95.0	96.2	95.0	96.2	94.1	96.2	95.8	96.2	100
5-3 がん検診の結果について、委託先からの報告内容が地域保健・健康増進事業報告を網羅できていない場合、改善を求めたか*	95.8	93.8	-	95.0	96.2	95.0	96.2	94.1	96.2	95.8	96.2	100
5-4 精密検査結果について、地域保健・健康増進事業報告の全項目を計上できるよう、委託先(検診機関(医療機関)、精密検査機関、医師会など)に報告を求めたか*	95.8	93.8	-	95.0	96.2	95.0	96.2	94.1	96.2	95.8	96.2	100
5-5 精密検査結果について、委託先からの報告内容が地域保健・健康増進事業報告を網羅できていない場合、改善を求めたか*	95.8	93.8	-	95.0	96.2	95.0	96.2	94.1	96.2	95.8	96.2	100
[6] 検診機関(医療機関)の質の担保												
6-1 委託先検診機関(医療機関)を、仕様書の内容に基づいて選定したか*	70.8	81.3	-	90.0	73.1	85.0	73.1	88.2	73.1	75.0	73.1	73.9
6-2 仕様書(もしくは実施要綱)の内容は、「仕様書に明記すべき必要最低限の精度管理項目」を満たしたか*	62.5	62.5	-	65.0	61.5	70.0	61.5	64.7	61.5	58.3	61.5	56.5
6-3 検診終了後に、委託先検診機関(医療機関)で仕様書(もしくは実施要綱)の内容が遵守されたことを確認したか*	25.0	18.8	-	25.0	26.9	15.0	26.9	17.6	26.9	16.7	26.9	17.4
6-4 検診機関(医療機関)に精度管理評価を個別にフィードバックしたか*	20.8	6.3	-	15.0	19.2	5.0	19.2	5.9	19.2	8.3	19.2	8.7
6-5 「検診機関用チェックリスト」の遵守状況をフィードバックしたか*	20.8	0	-	10.0	19.2	0	19.2	0	19.2	4.2	19.2	4.3
6-6 検診機関(医療機関)毎のプロセス指標値を集計してフィードバックしたか*	20.8	6.3	-	15.0	19.2	5.0	19.2	5.9	19.2	8.3	19.2	8.7
6-7 上記(6-4,6-5,6-6)の結果をふまえ、課題のある検診機関(医療機関)に改善策をフィードバックしたか*	20.8	6.3	-	15.0	19.2	5.0	19.2	5.9	19.2	8.3	19.2	8.7

表5 チェックリスト実施率（令和2年度の精度管理指標の把握に関する項目）

	実施したと回答した市区町村割合(%)											
	胃		胃		大腸		肺		乳		子宮頸	
	(エックス線)		(内視鏡)		集団	個別	集団	個別	集団	個別	集団	個別
	集団	個別	集団	個別								
集計対象市区町村数	24	16	0	20	26	19	26	15	24	23	25	23
集計対象市区町村割合(%)	88.9	59.3	0	74.1	96.3	70.4	96.3	55.6	88.9	85.2	92.6	85.2
【7】 受診率（受診者数）の集計												
7-1 受診率を集計したか*	100	100	-	100	100	100	100	100	100	100	100	100
7-2 受診率を性別・年齢5歳階級別に集計したか*	100	100	-	100	100	100	100	100	100	100	100	100
7-3 受診者数を検診機関別に集計したか*	95.8	93.8	-	100	96.2	94.7	96.2	93.3	100	95.7	100	95.7
7-4 受診者数を検診受診歴別に集計したか*	100	100	-	100	100	100	100	100	100	100	100	100
【8】 要精検率の集計												
8-1 要精検率を集計したか*	100	100	-	100	100	100	100	100	100	100	100	100
8-2 要精検率を性別・年齢5歳階級別に集計したか*	100	100	-	100	100	100	100	100	100	100	100	100
8-3 要精検率を検診機関別に集計したか*	95.8	93.8	-	100	96.2	94.7	96.2	93.3	100	95.7	100	95.7
8-4 要精検率を検診受診歴別に集計したか*	100	100	-	100	100	100	100	100	100	100	100	100
【9】 精検受診率の集計												
9-1 精検受診率を集計したか*	100	100	-	100	100	100	100	100	100	100	100	100
9-2 精検受診率を性別・年齢5歳階級別に集計したか*	100	100	-	100	100	100	100	100	100	100	100	100
9-3 精検受診率を検診機関別に集計したか*	95.8	93.8	-	100	96.2	94.7	96.2	93.3	100	95.7	100	95.7
9-4 精検受診率を検診受診歴別に集計したか*	100	100	-	100	100	100	100	100	100	100	100	100
【10】 精検未受診率の集計												
10-1 精検未受診率を集計したか*	100	100	-	100	100	100	100	100	100	100	100	100
【11】 がん発見率の集計												
11-1 がん発見率を集計したか*	100	100	-	100	100	100	100	100	100	100	100	100
11-2 がん発見率を性別・年齢5歳階級別に集計したか*	100	100	-	100	100	100	100	100	100	100	100	100
11-3 がん発見率を検診機関別に集計したか*	95.8	93.8	-	100	96.2	94.7	96.2	93.3	100	95.7	100	95.7
11-4 がん発見率を検診受診歴別に集計したか*	100	100	-	100	100	100	100	100	100	100	100	100
11-5 がん発見率を検査方法別に集計したか*	-	-	-	-	-	-	-	-	100	100	-	-
【12】 陽性反応適中度の集計												
12-1 陽性反応適中度を集計したか*	95.8	93.8	-	95.0	96.2	94.7	96.2	100	95.8	95.7	96.0	100
12-2 陽性反応適中度を性別・年齢5歳階級別に集計したか*	95.8	93.8	-	95.0	96.2	94.7	96.2	100	95.8	95.7	96.0	100
12-3 陽性反応適中度を検診機関別に集計したか*	91.7	87.5	-	95.0	92.3	89.5	92.3	93.3	95.8	91.3	96.0	95.7
12-4 陽性反応適中度を検診受診歴別に集計したか*	95.8	93.8	-	95.0	96.2	94.7	96.2	100	95.8	95.7	96.0	100
12-5 陽性反応適中度を検査方法別に集計したか*	-	-	-	-	-	-	-	-	95.8	95.7	-	-
【13】 早期がん割合の集計												
13-1 早期がん割合を集計したか*	100	100	-	100	100	100	100	100	100	100	-	-
13-2 早期がん割合を性別・年齢5歳階級別に集計したか*	100	100	-	100	100	100	100	100	100	100	-	-
13-3 早期がん割合を検診機関別に集計したか*	95.8	93.8	-	100	96.2	94.7	96.2	93.3	100	95.7	-	-
13-4 早期がん割合を検診受診歴別に集計したか*	100	100	-	100	100	100	100	100	100	100	-	-
13-5 早期がん割合を検査方法別に集計したか*	-	-	-	-	-	-	-	-	100	100	-	-
【14】 粘膜内がん、非浸潤がんの集計												
14-1 粘膜内がんを集計したか*	100	100	-	100	100	100	-	-	-	-	-	-
14-1 非浸潤がんを集計したか*	-	-	-	-	-	-	-	-	100	100	-	-
【15】 上皮内病変（CIN・AISなど）数の集計												
15-1 上皮内病変（CIN・AISなど）数を集計したか（区分毎）*	-	-	-	-	-	-	-	-	-	-	100	100
15-2 上皮内病変（CIN・AISなど）数を年齢5歳階級別に集計したか（区分毎）*	-	-	-	-	-	-	-	-	-	-	100	100
15-3 上皮内病変（CIN・AISなど）数を検診機関別に集計したか（区分毎）*	-	-	-	-	-	-	-	-	-	-	100	95.7
15-4 上皮内病変（CIN・AISなど）数を検診受診歴別に集計したか（区分毎）*	-	-	-	-	-	-	-	-	-	-	100	100
【16】 進行度がⅠA期のがん割合の集計												
16-1 進行度がⅠA期のがん割合を集計したか*	-	-	-	-	-	-	-	-	-	-	96.0	91.3
16-2 進行度がⅠA期のがん割合を年齢5歳階級別に集計したか*	-	-	-	-	-	-	-	-	-	-	96.0	91.3
16-3 進行度がⅠA期のがん割合を検診機関別に集計したか*	-	-	-	-	-	-	-	-	-	-	96.0	91.3
16-4 進行度がⅠA期のがん割合を検診受診歴別に集計したか*	-	-	-	-	-	-	-	-	-	-	96.0	91.3

* 「事業評価のためのチェックリスト・市区町村用」に記載されている項目

国立がん研究センター がん情報サービス https://ganjoho.jp/med_pro/pre_scr/screening/check_list.html

【広島県】都道府県別がん検診実施状況

1 指針に基づくがん検診実施状況(広島県)

表1 指針に基づく検診実施状況(令和4年度の検診実施状況)

	実施したと回答した市区町村割合(%)				
	胃 ^{*1}	大腸	肺	乳	子宮頸
集計対象市区町村数	23	23	23	23	23
集計対象市区町村割合(%)	100	100	100	100	100
指針に基づく対象年齢で検診を実施した ^{*1 *2}	0	78.3	73.9	95.7	95.7
指針に基づく受診間隔 [*] で検診を実施した ^{*1 *2}	4.3	100	95.7	26.1	13.0

*1 平成28年2月の指針改定に伴い、胃がん検診ではそれまで対象年齢は「40歳以上、上限制限なし」、受診間隔は「年1回」であったのが、それぞれ「50歳以上、上限制限なし(ただし、胃部エックス線検査については、当分の間、40歳以上の者を対象としても差し支えない。)」 「同一人にとって受診機会は毎年あるが、原則2年に1回の受診間隔(ただし、胃部エックス線検査については、当分の間、年1回実施しても差し支えない)」に変更された。
よって、平成29年度調査(平成28年度検診体制)以降は、胃がん検診の対象年齢は「50歳以上、上限制限なし」、受診間隔は「2年に1回」と回答した場合のみ指針に基づくものとして集計している。

*2 令和3年度調査(令和2年度検診体制)以降、指針に基づく検診方法(14ページ参照)の対象年齢と受診間隔の回答をもとに集計した。

表2 指針に基づかない検診実施状況(令和4年度の検診実施状況)

	実施したと回答した市区町村割合(%)
集計対象市区町村数	23
集計対象市区町村割合(%)	100
指針以外の何らかの部位で検診を実施した	65.2
前立腺がん検診(PSA検査)を実施した	65.2
子宮体がん検診(細胞診)を実施した	0
エコーによる検診(肝臓、卵巣、甲状腺)を実施した	4.3
その他の何らかの検診を実施した	8.7

2 市区町村用がん検診チェックリスト実施率(広島県)

表3 チェックリスト実施率(全項目)

	実施したと回答した市区町村割合(%)											
	胃		胃		大腸		肺		乳		子宮頸	
	(エックス線) 集団	(エックス線) 個別	(内視鏡) 集団	(内視鏡) 個別	集団	個別	集団	個別	集団	個別	集団	個別
集計対象市区町村数	21	16	0	22	21	20	21	18	21	23	21	23
集計対象市区町村割合(%)	91.3	69.6	0	95.7	91.3	87.0	91.3	78.3	91.3	100	91.3	100
チェックリスト全項目の実施率*	81.3	72.8	-	73.4	81.2	71.4	80.1	71.4	81.0	71.5	81.5	71.1

表4 チェックリスト実施率(令和4年度の検診体制整備に関する項目)

	実施したと回答した市区町村割合(%)											
	胃		胃		大腸		肺		乳		子宮頸	
	(エックス線) 集団	(エックス線) 個別	(内視鏡) 集団	(内視鏡) 個別	集団	個別	集団	個別	集団	個別	集団	個別
集計対象市区町村数	23	16	0	22	23	21	23	19	23	23	23	23
集計対象市区町村割合(%)	100	69.6	0	95.7	100	91.3	100	82.6	100	100	100	100
[1] 検診対象者												
1-1 対象者全員の氏名を記載した名簿を、住民台帳などに基づいて作成したか*	100	100	-	100	100	100	100	100	100	100	100	100
1-2 対象者全員に、個別に受診勧奨を行ったか*	47.8	50.0	-	50.0	47.8	52.4	47.8	47.4	47.8	52.2	47.8	52.2
1-3 受診勧奨を行った住民のうち未受診者全員に対し、再度の受診勧奨を個人毎(手紙・電話・訪問等)に行ったか	0	0	-	4.5	0	0	0	0	4.3	4.3	0	4.3
1-4 対象者数(推計でも可)を把握したか*	100	100	-	100	100	100	100	100	100	100	100	100
[2] 受診者の情報管理												
2-1 個人別の受診(記録)台帳またはデータベースを作成したか*	95.7	93.8	-	90.9	95.7	95.2	95.7	94.7	95.7	91.3	95.7	91.3
2-2 過去5年間の受診歴を記録しているか*	95.7	93.8	-	77.3	95.7	95.2	95.7	89.5	95.7	91.3	95.7	87.0
[3] 受診者への説明、及び要精検者への説明												
3-1 受診勧奨時に、「検診機関用チェックリスト 1.受診者への説明」が全項目記載された資料を、全員に個別配布したか*	56.5	62.5	-	63.6	56.5	61.9	56.5	57.9	56.5	65.2	56.5	65.2
3-2 要精検者全員に対し、受診可能な精密検査機関名(医療機関名)の一覧を提示したか*	47.8	43.8	-	36.4	47.8	38.1	47.8	36.8	47.8	34.8	43.5	30.4
3-3 上記(3-2)の一覧に掲載したすべての精密検査機関には、あらかじめ精密検査結果の報告を依頼したか*	34.8	31.3	-	27.3	34.8	28.6	34.8	26.3	34.8	26.1	30.4	21.7
[4] 精密検査結果の把握、精密検査未受診者の特定と受診勧奨												
4-1 精密検査方法及び、精密検査(治療)結果を把握したか*	100	93.8	-	90.9	100	90.5	100	89.5	100	91.3	100	91.3
4-2 精密検査方法及び、精密検査(治療)結果が不明の者については、本人もしくは精密検査機関への照会等により、結果を確認したか*	100	93.8	-	86.4	100	85.7	100	84.2	100	87.0	100	87.0
4-3 個人毎の精密検査方法及び、精密検査(治療)結果を、市区町村、検診機関(医療機関)、精密検査機関が共有したか*	95.7	75.0	-	72.7	95.7	66.7	95.7	68.4	95.7	73.9	95.7	73.9
4-4 過去5年間の精密検査方法及び、精密検査(治療)結果を記録しているか*	91.3	93.8	-	77.3	91.3	90.5	91.3	89.5	91.3	87.0	91.3	87.0
4-5 精密検査未受診と精密検査結果未把握を定義に従って区別し、精密検査未受診者を特定したか*	95.7	93.8	-	86.4	95.7	85.7	95.7	89.5	95.7	87.0	95.7	87.0
4-6 精密検査未受診者に精密検査の受診勧奨を行ったか*	82.6	87.5	-	72.7	82.6	76.2	82.6	78.9	82.6	73.9	82.6	73.9
[5] 地域保健・健康増進事業報告												
5-1 がん検診結果や精密検査結果の最終報告(令和3年度地域保健・健康増進事業報告)を行ったか*	100	100	-	100	100	100	100	100	100	100	100	100
5-2 がん検診の結果について、地域保健・健康増進事業報告の全項目を計上できるよう、委託先(検診機関(医療機関)、医師会など)に報告を求めたか*	100	100	-	100	100	100	100	100	100	95.7	100	95.7
5-3 がん検診の結果について、委託先からの報告内容が地域保健・健康増進事業報告を網羅できていない場合、改善を求めたか*	95.7	93.8	-	90.9	95.7	90.5	95.7	89.5	95.7	91.3	95.7	91.3
5-4 精密検査結果について、地域保健・健康増進事業報告の全項目を計上できるよう、委託先(検診機関(医療機関)、精密検査機関、医師会など)に報告を求めたか*	95.7	93.8	-	90.9	95.7	90.5	95.7	89.5	95.7	91.3	95.7	91.3
5-5 精密検査結果について、委託先からの報告内容が地域保健・健康増進事業報告を網羅できていない場合、改善を求めたか*	95.7	81.3	-	81.8	95.7	81.0	95.7	78.9	95.7	82.6	95.7	82.6
[6] 検診機関(医療機関)の質の担保												
6-1 委託先検診機関(医療機関)を、仕様書の内容に基づいて選定したか*	87.0	68.8	-	77.3	87.0	71.4	87.0	68.4	87.0	73.9	87.0	73.9
6-2 仕様書(もしくは実施要綱)の内容は、「仕様書に明記すべき必要最低限の精度管理項目」を満たしたか*	69.6	50.0	-	59.1	65.2	47.6	69.6	47.4	69.6	56.5	69.6	56.5
6-3 検診終了後に、委託先検診機関(医療機関)で仕様書(もしくは実施要綱)の内容が遵守されたことを確認したか*	56.5	25.0	-	31.8	56.5	38.1	56.5	31.6	56.5	34.8	56.5	34.8
6-4 検診機関(医療機関)に精度管理評価を個別にフィードバックしたか*	17.4	0	-	4.5	17.4	4.8	17.4	0	17.4	4.3	17.4	4.3
6-5 「検診機関用チェックリスト」の遵守状況をフィードバックしたか*	8.7	0	-	0	8.7	0	8.7	0	8.7	0	8.7	0
6-6 検診機関(医療機関)毎のプロセス指標値を集計してフィードバックしたか*	13.0	0	-	0	13.0	0	13.0	0	13.0	0	13.0	0
6-7 上記(6-4,6-5,6-6)の結果をふまえ、課題のある検診機関(医療機関)に改善策をフィードバックしたか*	8.7	0	-	0	8.7	0	8.7	0	8.7	0	8.7	0

表5 チェックリスト実施率（令和2年度の精度管理指標の把握に関する項目）

	実施したと回答した市区町村割合(%)											
	胃		胃		大腸		肺		乳		子宮頸	
	(エックス線)		(内視鏡)		集団 個別		集団 個別		集団 個別		集団 個別	
	集団	個別	集団	個別	集団	個別	集団	個別	集団	個別	集団	個別
集計対象市区町村数	21	16	0	22	21	20	21	18	21	23	21	23
集計対象市区町村割合(%)	91.3	69.6	0	95.7	91.3	87.0	91.3	78.3	91.3	100	91.3	100
【7】 受診率（受診者数）の集計												
7-1 受診率を集計したか*	100	100	-	100	100	100	100	100	100	100	100	100
7-2 受診率を性別・年齢5歳階級別に集計したか*	90.5	87.5	-	95.5	90.5	90.0	90.5	88.9	90.5	91.3	90.5	91.3
7-3 受診者数を検診機関別に集計したか*	100	93.8	-	90.9	100	85.0	100	88.9	100	82.6	100	82.6
7-4 受診者数を検診受診歴別に集計したか*	95.2	87.5	-	95.5	95.2	90.0	95.2	88.9	95.2	91.3	95.2	87.0
【8】 要精検率の集計												
8-1 要精検率を集計したか*	100	93.8	-	90.9	100	95.0	95.2	88.9	100	91.3	100	91.3
8-2 要精検率を性別・年齢5歳階級別に集計したか*	90.5	81.3	-	86.4	90.5	80.0	85.7	77.8	90.5	82.6	90.5	82.6
8-3 要精検率を検診機関別に集計したか*	95.2	81.3	-	81.8	95.2	70.0	90.5	77.8	95.2	73.9	95.2	73.9
8-4 要精検率を検診受診歴別に集計したか*	95.2	87.5	-	90.9	95.2	85.0	90.5	83.3	95.2	87.0	95.2	82.6
【9】 精検受診率の集計												
9-1 精検受診率を集計したか*	100	93.8	-	90.9	100	90.0	95.2	88.9	100	91.3	100	91.3
9-2 精検受診率を性別・年齢5歳階級別に集計したか*	90.5	81.3	-	86.4	90.5	80.0	85.7	77.8	90.5	82.6	90.5	82.6
9-3 精検受診率を検診機関別に集計したか*	95.2	87.5	-	86.4	95.2	75.0	90.5	83.3	95.2	78.3	95.2	78.3
9-4 精検受診率を検診受診歴別に集計したか*	95.2	87.5	-	90.9	95.2	85.0	90.5	83.3	95.2	87.0	95.2	82.6
【10】 精検未受診率の集計												
10-1 精検未受診率を集計したか*	100	93.8	-	90.9	100	90.0	95.2	88.9	100	91.3	100	87.0
【11】 がん発見率の集計												
11-1 がん発見率を集計したか*	90.5	81.3	-	86.4	90.5	80.0	85.7	77.8	90.5	82.6	90.5	82.6
11-2 がん発見率を性別・年齢5歳階級別に集計したか*	90.5	81.3	-	86.4	90.5	80.0	85.7	77.8	90.5	82.6	90.5	82.6
11-3 がん発見率を検診機関別に集計したか*	85.7	62.5	-	68.2	85.7	55.0	81.0	61.1	85.7	65.2	85.7	65.2
11-4 がん発見率を検診受診歴別に集計したか*	90.5	75.0	-	81.8	90.5	75.0	85.7	72.2	90.5	78.3	90.5	73.9
11-5 がん発見率を検査方法別に集計したか*	-	-	-	-	-	-	-	-	81.0	65.2	-	-
【12】 陽性反応適中度の集計												
12-1 陽性反応適中度を集計したか*	81.0	75.0	-	77.3	81.0	75.0	76.2	72.2	81.0	73.9	81.0	73.9
12-2 陽性反応適中度を性別・年齢5歳階級別に集計したか*	71.4	68.8	-	68.2	71.4	65.0	71.4	66.7	71.4	65.2	71.4	65.2
12-3 陽性反応適中度を検診機関別に集計したか*	66.7	50.0	-	54.5	66.7	45.0	66.7	50.0	66.7	52.2	66.7	52.2
12-4 陽性反応適中度を検診受診歴別に集計したか*	71.4	62.5	-	63.6	71.4	60.0	71.4	61.1	71.4	60.9	71.4	60.9
12-5 陽性反応適中度を検査方法別に集計したか*	-	-	-	-	-	-	-	-	71.4	56.5	-	-
【13】 早期がん割合の集計												
13-1 早期がん割合を集計したか*	85.7	75.0	-	81.8	85.7	75.0	85.7	77.8	85.7	82.6	-	-
13-2 早期がん割合を性別・年齢5歳階級別に集計したか*	85.7	75.0	-	81.8	85.7	75.0	85.7	77.8	85.7	78.3	-	-
13-3 早期がん割合を検診機関別に集計したか*	81.0	56.3	-	63.6	81.0	50.0	81.0	55.6	81.0	60.9	-	-
13-4 早期がん割合を検診受診歴別に集計したか*	85.7	68.8	-	81.8	85.7	70.0	85.7	77.8	85.7	73.9	-	-
13-5 早期がん割合を検査方法別に集計したか*	-	-	-	-	-	-	-	-	71.4	60.9	-	-
【14】 粘膜内がん、非浸潤がんの集計												
14-1 粘膜内がんを集計したか*	76.2	75.0	-	77.3	76.2	70.0	-	-	-	-	-	-
非浸潤がんを集計したか*	-	-	-	-	-	-	-	-	76.2	69.6	-	-
【15】 上皮内病変（CIN・AISなど）数の集計												
15-1 上皮内病変(CIN・AISなど)数を集計したか(区分毎)*	-	-	-	-	-	-	-	-	-	-	85.7	78.3
15-2 上皮内病変(CIN・AISなど)数を年齢5歳階級別に集計したか(区分毎)*	-	-	-	-	-	-	-	-	-	-	85.7	78.3
15-3 上皮内病変(CIN・AISなど)数を検診機関別に集計したか(区分毎)*	-	-	-	-	-	-	-	-	-	-	81.0	56.5
15-4 上皮内病変(CIN・AISなど)数を検診受診歴別に集計したか(区分毎)*	-	-	-	-	-	-	-	-	-	-	85.7	69.6
【16】 進行度がA期のがん割合の集計												
16-1 進行度がA期のがん割合を集計したか*	-	-	-	-	-	-	-	-	-	-	85.7	78.3
16-2 進行度がA期のがん割合を年齢5歳階級別に集計したか*	-	-	-	-	-	-	-	-	-	-	85.7	78.3
16-3 進行度がA期のがん割合を検診機関別に集計したか*	-	-	-	-	-	-	-	-	-	-	81.0	56.5
16-4 進行度がA期のがん割合を検診受診歴別に集計したか*	-	-	-	-	-	-	-	-	-	-	85.7	69.6

* 「事業評価のためのチェックリスト・市区町村用」に記載されている項目

国立がん研究センター がん情報サービス https://ganjoho.jp/med_pro/pre_scr/screening/check_list.html

【山口県】都道府県別がん検診実施状況

1 指針に基づくがん検診実施状況(山口県)

表1 指針に基づく検診実施状況(令和4年度の検診実施状況)

	実施したと回答した市区町村割合(%)				
	胃 ^{*1}	大腸	肺	乳	子宮頸
集計対象市区町村数	19	19	19	19	19
集計対象市区町村割合(%)	100	100	100	100	100
指針に基づく対象年齢で検診を実施した ^{*1 *2}	42.1	100	73.7	100	100
指針に基づく受診間隔 [*] で検診を実施した ^{*1 *2}	26.3	100	100	73.7	68.4

*1 平成28年2月の指針改定に伴い、胃がん検診ではそれまで対象年齢は「40歳以上、上限制限なし」、受診間隔は「年1回」であったのが、それぞれ「50歳以上、上限制限なし(ただし、胃部エックス線検査については、当分の間、40歳以上の者を対象としても差し支えない。)」 「同一人にとって受診機会は毎年あるが、原則2年に1回の受診間隔(ただし、胃部エックス線検査については、当分の間、年1回実施しても差し支えない)」に変更された。
よって、平成29年度調査(平成28年度検診体制)以降は、胃がん検診の対象年齢は「50歳以上、上限制限なし」、受診間隔は「2年に1回」と回答した場合のみ指針に基づくものとして集計している。

*2 令和3年度調査(令和2年度検診体制)以降、指針に基づく検診方法(14ページ参照)の対象年齢と受診間隔の回答をもとに集計した。

表2 指針に基づかない検診実施状況(令和4年度の検診実施状況)

	実施したと回答した市区町村割合(%)
集計対象市区町村数	19
集計対象市区町村割合(%)	100
指針以外の何らかの部位で検診を実施した	84.2
前立腺がん検診(PSA検査)を実施した	84.2
子宮体がん検診(細胞診)を実施した	21.1
エコーによる検診(肝臓、卵巣、甲状腺)を実施した	5.3
その他の何らかの検診を実施した	5.3

2 市区町村用がん検診チェックリスト実施率(山口県)

表3 チェックリスト実施率(全項目)

	実施したと回答した市区町村割合(%)											
	胃		胃		大腸		肺		乳		子宮頸	
	(エックス線) 集団	(エックス線) 個別	(内視鏡) 集団	(内視鏡) 個別	集団	個別	集団	個別	集団	個別	集団	個別
集計対象市区町村数	14	14	0	13	15	15	18	10	15	19	15	19
集計対象市区町村割合(%)	73.7	73.7	0	68.4	78.9	78.9	94.7	52.6	78.9	100	78.9	100
チェックリスト全項目の実施率*	70.1	63.6	-	63.2	70.6	64.4	72.2	60.4	71.6	66.7	72.4	64.4

表4 チェックリスト実施率(令和4年度の検診体制整備に関する項目)

	実施したと回答した市区町村割合(%)											
	胃		胃		大腸		肺		乳		子宮頸	
	(エックス線) 集団	(エックス線) 個別	(内視鏡) 集団	(内視鏡) 個別	集団	個別	集団	個別	集団	個別	集団	個別
集計対象市区町村数	19	14	0	15	19	16	19	11	17	19	18	19
集計対象市区町村割合(%)	100	73.7	0	78.9	100	84.2	100	57.9	89.5	100	94.7	100
[1] 検診対象者												
1-1 対象者全員の氏名を記載した名簿を、住民台帳などに基づいて作成したか*	100	100	-	100	100	100	100	100	100	100	100	100
1-2 対象者全員に、個別に受診勧奨を行ったか*	57.9	50.0	-	46.7	57.9	50.0	57.9	45.5	58.8	57.9	61.1	57.9
1-3 受診勧奨を行った住民のうち未受診者全員に対し、再度の受診勧奨を個人毎(手紙・電話・訪問等)に行ったか	0	0	-	0	0	0	0	0	0	0	0	0
1-4 対象者数(推計でも可)を把握したか*	100	100	-	100	100	100	100	100	100	100	100	100
[2] 受診者の情報管理												
2-1 個人別の受診(記録)台帳またはデータベースを作成したか*	100	100	-	100	100	100	100	100	100	100	100	100
2-2 過去5年間の受診歴を記録しているか*	100	100	-	100	100	100	100	90.9	100	100	94.4	100
[3] 受診者への説明、及び要精検者への説明												
3-1 受診勧奨時に、「検診機関用チェックリスト 1.受診者への説明」が全項目記載された資料を、全員に個別配布したか*	78.9	85.7	-	80.0	78.9	75.0	78.9	90.9	76.5	73.7	77.8	68.4
3-2 要精検者全員に対し、受診可能な精密検査機関名(医療機関名)の一覧を提示したか*	84.2	64.3	-	60.0	84.2	62.5	84.2	54.5	82.4	63.2	83.3	57.9
3-3 上記(3-2)の一覧に掲載したすべての精密検査機関には、あらかじめ精密検査結果の報告を依頼したか*	63.2	50.0	-	46.7	63.2	50.0	63.2	45.5	64.7	42.1	61.1	42.1
[4] 精密検査結果の把握、精密検査未受診者の特定と受診勧奨												
4-1 精密検査方法及び、精密検査(治療)結果を把握したか*	100	100	-	100	100	100	100	100	100	100	100	100
4-2 精密検査方法及び、精密検査(治療)結果が不明の者については、本人もしくは精密検査機関への照会等により、結果を確認したか*	100	100	-	100	100	100	100	100	100	100	100	100
4-3 個人毎の精密検査方法及び、精密検査(治療)結果を、市区町村、検診機関(医療機関)、精密検査機関が共有したか*	68.4	50.0	-	53.3	68.4	56.3	68.4	54.5	64.7	57.9	66.7	57.9
4-4 過去5年間の精密検査方法及び、精密検査(治療)結果を記録しているか*	100	100	-	100	100	100	100	90.9	100	100	94.4	100
4-5 精密検査未受診と精密検査結果未把握を定義に従って区別し、精密検査未受診者を特定したか*	94.7	92.9	-	93.3	94.7	93.8	94.7	100	94.1	94.7	94.4	94.7
4-6 精密検査未受診者に精密検査の受診勧奨を行ったか*	89.5	78.6	-	80.0	89.5	81.3	89.5	81.8	88.2	84.2	88.9	84.2
[5] 地域保健・健康増進事業報告												
5-1 がん検診結果や精密検査結果の最終報告(令和3年度地域保健・健康増進事業報告)を行ったか*	100	100	-	100	100	100	100	100	100	100	100	100
5-2 がん検診の結果について、地域保健・健康増進事業報告の全項目を計上できるよう、委託先(検診機関(医療機関)、医師会など)に報告を求めたか*	94.7	92.9	-	93.3	94.7	93.8	94.7	100	94.1	94.7	94.4	94.7
5-3 がん検診の結果について、委託先からの報告内容が地域保健・健康増進事業報告を網羅できていない場合、改善を求めたか*	94.7	92.9	-	93.3	94.7	93.8	94.7	100	94.1	94.7	94.4	94.7
5-4 精密検査結果について、地域保健・健康増進事業報告の全項目を計上できるよう、委託先(検診機関(医療機関)、精密検査機関、医師会など)に報告を求めたか*	94.7	92.9	-	93.3	94.7	93.8	94.7	100	94.1	94.7	94.4	94.7
5-5 精密検査結果について、委託先からの報告内容が地域保健・健康増進事業報告を網羅できていない場合、改善を求めたか*	94.7	92.9	-	93.3	94.7	93.8	94.7	100	94.1	94.7	94.4	94.7
[6] 検診機関(医療機関)の質の担保												
6-1 委託先検診機関(医療機関)を、仕様書の内容に基づいて選定したか*	68.4	71.4	-	73.3	68.4	68.8	68.4	72.7	64.7	68.4	66.7	68.4
6-2 仕様書(もしくは実施要綱)の内容は、「仕様書に明記すべき必要最低限の精度管理項目」を満たしたか*	57.9	57.1	-	60.0	52.6	50.0	57.9	63.6	52.9	57.9	55.6	57.9
6-3 検診終了後に、委託先検診機関(医療機関)で仕様書(もしくは実施要綱)の内容が遵守されたことを確認したか*	21.1	7.1	-	13.3	21.1	12.5	21.1	9.1	17.6	15.8	22.2	15.8
6-4 検診機関(医療機関)に精度管理評価を個別にフィードバックしたか*	10.5	14.3	-	20.0	10.5	12.5	15.8	27.3	5.9	5.3	11.1	5.3
6-5 「検診機関用チェックリスト」の遵守状況をフィードバックしたか*	5.3	0	-	0	5.3	0	5.3	0	0	0	5.6	0
6-6 検診機関(医療機関)毎のプロセス指標値を集計してフィードバックしたか*	10.5	0	-	0	10.5	0	10.5	0	5.9	0	11.1	0
6-7 上記(6-4,6-5,6-6)の結果をふまえ、課題のある検診機関(医療機関)に改善策をフィードバックしたか*	5.3	0	-	0	5.3	0	5.3	0	0	0	5.6	0

表5 チェックリスト実施率（令和2年度の精度管理指標の把握に関する項目）

	実施したと回答した市区町村割合(%)											
	胃		胃		大腸		肺		乳		子宮頸	
	(エックス線)		(内視鏡)									
	集団	個別	集団	個別	集団	個別	集団	個別	集団	個別	集団	個別
集計対象市区町村数	14	15	0	13	15	15	18	10	15	19	15	19
集計対象市区町村割合(%)	73.7	78.9	0	68.4	78.9	78.9	94.7	52.6	78.9	100	78.9	100
【7】 受診率（受診者数）の集計												
7-1 受診率を集計したか*	100	86.7	-	84.6	100	86.7	100	80.0	100	94.7	100	89.5
7-2 受診率を性別・年齢5歳階級別に集計したか*	78.6	73.3	-	69.2	80.0	73.3	83.3	60.0	80.0	78.9	80.0	73.7
7-3 受診者数を検診機関別に集計したか*	92.9	73.3	-	69.2	93.3	73.3	88.9	70.0	93.3	78.9	93.3	73.7
7-4 受診者数を検診受診歴別に集計したか*	78.6	73.3	-	69.2	80.0	73.3	83.3	60.0	80.0	78.9	80.0	73.7
【8】 要精検率の集計												
8-1 要精検率を集計したか*	92.9	80.0	-	84.6	93.3	80.0	88.9	60.0	100	94.7	100	89.5
8-2 要精検率を性別・年齢5歳階級別に集計したか*	71.4	66.7	-	69.2	73.3	66.7	77.8	50.0	80.0	73.7	80.0	68.4
8-3 要精検率を検診機関別に集計したか*	57.1	33.3	-	30.8	60.0	33.3	61.1	30.0	66.7	42.1	66.7	36.8
8-4 要精検率を検診受診歴別に集計したか*	64.3	60.0	-	61.5	66.7	60.0	72.2	40.0	73.3	68.4	73.3	63.2
【9】 精検受診率の集計												
9-1 精検受診率を集計したか*	92.9	80.0	-	84.6	93.3	80.0	88.9	60.0	100	94.7	100	89.5
9-2 精検受診率を性別・年齢5歳階級別に集計したか*	78.6	73.3	-	76.9	80.0	73.3	83.3	60.0	86.7	78.9	86.7	73.7
9-3 精検受診率を検診機関別に集計したか*	64.3	33.3	-	30.8	66.7	33.3	66.7	30.0	73.3	42.1	73.3	36.8
9-4 精検受診率を検診受診歴別に集計したか*	64.3	60.0	-	61.5	66.7	60.0	72.2	40.0	73.3	68.4	73.3	63.2
【10】 精検未受診率の集計												
10-1 精検未受診率を集計したか*	92.9	80.0	-	84.6	93.3	80.0	88.9	60.0	100	84.2	100	78.9
【11】 がん発見率の集計												
11-1 がん発見率を集計したか*	71.4	66.7	-	69.2	66.7	66.7	72.2	60.0	73.3	68.4	73.3	63.2
11-2 がん発見率を性別・年齢5歳階級別に集計したか*	57.1	53.3	-	53.8	60.0	60.0	66.7	50.0	66.7	63.2	66.7	57.9
11-3 がん発見率を検診機関別に集計したか*	50.0	33.3	-	30.8	46.7	33.3	50.0	30.0	46.7	36.8	46.7	31.6
11-4 がん発見率を検診受診歴別に集計したか*	50.0	46.7	-	46.2	53.3	53.3	61.1	40.0	66.7	52.6	60.0	47.4
11-5 がん発見率を検査方法別に集計したか*	-	-	-	-	-	-	-	-	66.7	63.2	-	-
【12】 陽性反応適中度の集計												
12-1 陽性反応適中度を集計したか*	71.4	60.0	-	61.5	66.7	60.0	66.7	60.0	66.7	63.2	66.7	57.9
12-2 陽性反応適中度を性別・年齢5歳階級別に集計したか*	57.1	53.3	-	53.8	60.0	60.0	61.1	60.0	60.0	57.9	60.0	57.9
12-3 陽性反応適中度を検診機関別に集計したか*	50.0	26.7	-	23.1	53.3	33.3	55.6	30.0	60.0	31.6	60.0	31.6
12-4 陽性反応適中度を検診受診歴別に集計したか*	42.9	40.0	-	38.5	46.7	46.7	50.0	40.0	46.7	47.4	46.7	47.4
12-5 陽性反応適中度を検査方法別に集計したか*	-	-	-	-	-	-	-	-	66.7	63.2	-	-
【13】 早期がん割合の集計												
13-1 早期がん割合を集計したか*	64.3	53.3	-	53.8	66.7	60.0	72.2	50.0	66.7	63.2	-	-
13-2 早期がん割合を性別・年齢5歳階級別に集計したか*	64.3	53.3	-	53.8	66.7	60.0	72.2	50.0	66.7	63.2	-	-
13-3 早期がん割合を検診機関別に集計したか*	50.0	33.3	-	30.8	53.3	40.0	55.6	40.0	53.3	42.1	-	-
13-4 早期がん割合を検診受診歴別に集計したか*	50.0	46.7	-	46.2	53.3	53.3	61.1	40.0	60.0	52.6	-	-
13-5 早期がん割合を検査方法別に集計したか*	-	-	-	-	-	-	-	-	60.0	57.9	-	-
【14】 粘膜内がん、非浸潤がんの集計												
14-1 粘膜内がんを集計したか*	71.4	60.0	-	53.8	80.0	73.3	-	-	-	-	-	-
14-1 非浸潤がんを集計したか*	-	-	-	-	-	-	-	-	80.0	63.2	-	-
【15】 上皮内病変（CIN・AISなど）数の集計												
15-1 上皮内病変（CIN・AISなど）数を集計したか（区分毎）*	-	-	-	-	-	-	-	-	-	-	80.0	68.4
15-2 上皮内病変（CIN・AISなど）数を年齢5歳階級別に集計したか（区分毎）*	-	-	-	-	-	-	-	-	-	-	80.0	68.4
15-3 上皮内病変（CIN・AISなど）数を検診機関別に集計したか（区分毎）*	-	-	-	-	-	-	-	-	-	-	73.3	36.8
15-4 上皮内病変（CIN・AISなど）数を検診受診歴別に集計したか（区分毎）*	-	-	-	-	-	-	-	-	-	-	73.3	63.2
【16】 進行度がA期のがん割合の集計												
16-1 進行度がA期のがん割合を集計したか*	-	-	-	-	-	-	-	-	-	-	73.3	63.2
16-2 進行度がA期のがん割合を年齢5歳階級別に集計したか*	-	-	-	-	-	-	-	-	-	-	73.3	63.2
16-3 進行度がA期のがん割合を検診機関別に集計したか*	-	-	-	-	-	-	-	-	-	-	60.0	26.3
16-4 進行度がA期のがん割合を検診受診歴別に集計したか*	-	-	-	-	-	-	-	-	-	-	66.7	57.9

* 「事業評価のためのチェックリスト・市区町村用」に記載されている項目

国立がん研究センター がん情報サービス https://ganjoho.jp/med_pro/pre_scr/screening/check_list.html



3 プロセス指標値(山口県)

表6 市区町村別のプロセス指標値

胃がん(エックス線)

Table with 16 columns: 自治体名, 要精検率(%), 精検受診率(%), がん発見率(%), 陽性反応適中度(%). Rows include 全国, 山口県, and various municipalities like 下関市, 宇部市, etc.

胃がん(内視鏡)

Table with 16 columns: 自治体名, 要精検率(%), 精検受診率(%), がん発見率(%), 陽性反応適中度(%). Rows include 全国, 山口県, and various municipalities like 下関市, 宇部市, etc.

大腸がん

Table with 16 columns: 自治体名, 要精検率(%), 精検受診率(%), がん発見率(%), 陽性反応適中度(%). Rows include 全国, 山口県, and various municipalities like 下関市, 宇部市, etc.

肺がん

Table with 16 columns: 自治体名, 要精検率(%), 精検受診率(%), がん発見率(%), 陽性反応適中度(%). Rows include 全国, 山口県, and various municipalities like 下関市, 宇部市, etc.

乳がん

自治体名	令和2年度プロセス指標値(女 40~74歳)														
	受診者数(人)			要精検率(%)			精検受診率(%)			がん発見率(%)			陽性反応適中度(%)		
	集団	個別	計	集団	個別	計	集団	個別	計	集団	個別	計	集団	個別	計
全国	971,278	1,343,651	2,314,929	4.6	7.0	6.0	91.6	89.4	90.1	0.29	0.35	0.33	6.19	5.04	5.41
山口県	3,449	15,596	19,045	8.8	10.5	10.2	95.4	93.7	94.0	0.41	0.53	0.51	4.59	5.09	5.01
下関市	134	2,905	3,039	9.0	6.8	6.9	100	93.4	93.8	0	0.48	0.46	0	7.11	6.70
宇部市	449	2,268	2,717	8.7	22.0	19.8	84.6	98.0	97.0	0.45	0.66	0.63	5.13	3.01	3.16
山口市	208	2,086	2,294	10.6	15.2	14.8	100	90.9	91.4	0.48	0.38	0.39	4.55	2.52	2.65
萩市	120	271	391	6.7	5.9	6.1	87.5	68.8	75.0	0	0.37	0.26	0	6.25	4.17
防府市	228	1,356	1,584	13.2	2.1	3.7	100	82.1	91.4	0.88	0.44	0.51	6.67	21.43	13.79
下松市	110	637	747	6.4	11.3	10.6	100	95.8	96.2	0	0	0	0	0	0
岩国市	884	1,425	2,309	7.8	11.6	10.1	97.1	98.8	98.3	0.34	0.28	0.30	4.35	2.42	2.99
光市	-	859	859	-	8.5	8.5	-	100	100	-	1.63	1.63	-	19.18	19.18
長門市	401	178	579	12.0	8.4	10.9	95.8	93.3	95.2	0.25	0	0.17	2.08	0	1.59
柳井市	179	208	387	8.4	6.3	7.2	93.3	92.3	92.9	1.68	0.96	1.29	20.00	15.38	17.86
美祿市	170	211	381	11.8	13.7	12.9	90.0	100	95.9	0	0	0	0	0	0
周南市	-	2,073	2,073	-	5.3	5.3	-	78.9	78.9	-	0.68	0.68	-	12.84	12.84
山陽小野田市	207	482	689	1.9	9.1	7.0	100	93.2	93.8	0	0.41	0.29	0	4.55	4.17
周防大島町	199	63	262	10.6	11.1	10.7	100	85.7	96.4	1.01	3.17	1.53	9.52	28.57	14.29
和木町	-	193	193	-	11.4	11.4	-	90.9	90.9	-	0	0	-	0	0
上関町	38	8	46	10.5	0	8.7	100	-	100	0	-	0	0	-	0
田布施町	-	225	225	-	7.1	7.1	-	81.3	81.3	-	0.44	0.44	-	6.25	6.25
平生町	84	99	183	4.8	6.1	5.5	100	83.3	90.0	0	0	0	0	0	0
阿武町	38	49	87	5.3	8.2	6.9	100	75.0	83.3	0	0	0	0	0	0

子宮頸がん

自治体名	令和2年度プロセス指標値(女 20~74歳)														
	受診者数(人)			要精検率(%)			精検受診率(%)			がん発見率(%)*			陽性反応適中度(%)*		
	集団	個別	計	集団	個別	計	集団	個別	計	集団	個別	計	集団	個別	計
全国	762,143	2,791,216	3,553,359	1.4	2.5	2.3	84.4	75.5	76.7	0.11	0.16	0.15	7.80	6.33	6.53
山口県	3,342	31,268	34,610	0.7	3.6	3.3	91.3	77.5	77.8	0.09	0.20	0.18	13.04	5.47	5.62
下関市	194	8,948	9,142	0.5	4.7	4.6	100	81.0	81.1	0.52	0.36	0.36	100	7.58	7.80
宇部市	394	4,138	4,532	1.5	3.2	3.1	83.3	76.7	77.0	0.25	0.22	0.22	16.67	6.77	7.19
山口市	298	3,691	3,989	0	2.5	2.4	-	75.5	75.5	-	0.14	0.13	-	5.32	5.32
萩市	131	448	579	0.8	1.1	1.0	100	60.0	66.7	0	0	0	0	0	0
防府市	80	3,256	3,336	0	2.9	2.8	-	71.6	71.6	-	0.06	0.06	-	2.11	2.11
下松市	224	1,465	1,689	0.4	3.1	2.7	100	53.3	54.3	0	0.14	0.12	0	4.44	4.35
岩国市	834	3,008	3,842	0.7	4.9	4.0	100	81.5	82.2	0	0.10	0.08	0	2.05	1.97
光市	-	1,185	1,185	-	3.2	3.2	-	73.7	73.7	-	0.42	0.42	-	13.16	13.16
長門市	347	249	596	0	0.8	0.3	-	0	0	-	0	0	-	0	0
柳井市	133	193	326	0	1.6	0.9	-	100	100	-	0	0	-	0	0
美祿市	239	231	470	0.4	3.0	1.7	100	100	100	0.42	0	0.21	100	0	12.50
周南市	-	3,123	3,123	-	2.8	2.8	-	82.6	82.6	-	0.10	0.10	-	3.49	3.49
山陽小野田市	203	678	881	2.0	3.5	3.2	100	91.7	92.9	0	0	0	0	0	0
周防大島町	133	108	241	0	0.9	0.4	-	0	0	-	0	0	-	0	0
和木町	-	54	54	-	3.7	3.7	-	0	0	-	0	0	-	0	0
上関町	27	17	44	0	5.9	2.3	-	100	100	-	0	0	-	0	0
田布施町	-	282	282	-	2.1	2.1	-	50.0	50.0	-	0	0	-	0	0
平生町	62	147	209	3.2	4.1	3.8	50.0	16.7	25.0	0	0	0	0	0	0
阿武町	43	47	90	2.3	0	1.1	100	-	100	0	-	0	0	-	0

*子宮頸がん検診のがん発見率・陽性反応適中度の算出には「CIN3以上(AIS含む)であった者」を含む

【徳島県】都道府県別がん検診実施状況

1 指針に基づくがん検診実施状況(徳島県)

表1 指針に基づく検診実施状況(令和4年度の検診実施状況)

	実施したと回答した市区町村割合(%)				
	胃 ^{*1}	大腸	肺	乳	子宮頸
集計対象市区町村数	24	24	24	24	24
集計対象市区町村割合(%)	100	100	100	100	100
指針に基づく対象年齢で検診を実施した ^{*1 *2}	12.5	91.7	87.5	95.8	91.7
指針に基づく受診間隔 [*] で検診を実施した ^{*1 *2}	8.3	100	100	62.5	62.5

*1 平成28年2月の指針改定に伴い、胃がん検診ではそれまで対象年齢は「40歳以上、上限制限なし」、受診間隔は「年1回」であったのが、それぞれ「50歳以上、上限制限なし(ただし、胃部エックス線検査については、当分の間、40歳以上の者を対象としても差し支えない。)」 「同一人にとって受診機会は毎年あるが、原則2年に1回の受診間隔(ただし、胃部エックス線検査については、当分の間、年1回実施しても差し支えない)」に変更された。
よって、平成29年度調査(平成28年度検診体制)以降は、胃がん検診の対象年齢は「50歳以上、上限制限なし」、受診間隔は「2年に1回」と回答した場合のみ指針に基づくものとして集計している。

*2 令和3年度調査(令和2年度検診体制)以降、指針に基づく検診方法(14ページ参照)の対象年齢と受診間隔の回答をもとに集計した。

表2 指針に基づかない検診実施状況(令和4年度の検診実施状況)

	実施したと回答した市区町村割合(%)
集計対象市区町村数	24
集計対象市区町村割合(%)	100
指針以外の何らかの部位で検診を実施した	87.5
前立腺がん検診(PSA検査)を実施した	87.5
子宮体がん検診(細胞診)を実施した	0
エコーによる検診(肝臓、卵巣、甲状腺)を実施した	16.7
その他の何らかの検診を実施した	4.2

2 市区町村用がん検診チェックリスト実施率(徳島県)

表3 チェックリスト実施率(全項目)

	実施したと回答した市区町村割合(%)											
	胃		胃		大腸		肺		乳		子宮頸	
	(エックス線) 集団	(エックス線) 個別	(内視鏡) 集団	(内視鏡) 個別	集団	個別	集団	個別	集団	個別	集団	個別
集計対象市区町村数	24	10	0	24	21	16	24	8	21	24	13	24
集計対象市区町村割合(%)	100	41.7	0	100	87.5	66.7	100	33.3	87.5	100	54.2	100
チェックリスト全項目の実施率*	90.2	87.7	-	89.0	92.3	90.9	91.9	90.7	92.6	89.9	93.4	90.2

表4 チェックリスト実施率(令和4年度の検診体制整備に関する項目)

	実施したと回答した市区町村割合(%)											
	胃		胃		大腸		肺		乳		子宮頸	
	(エックス線) 集団	(エックス線) 個別	(内視鏡) 集団	(内視鏡) 個別	集団	個別	集団	個別	集団	個別	集団	個別
集計対象市区町村数	24	10	0	24	23	16	24	8	22	24	13	24
集計対象市区町村割合(%)	100	41.7	0	100	95.8	66.7	100	33.3	91.7	100	54.2	100
[1] 検診対象者												
1-1 対象者全員の氏名を記載した名簿を、住民台帳などに基づいて作成したか*	100	100	-	100	100	100	100	100	100	100	100	100
1-2 対象者全員に、個別に受診勧奨を行ったか*	58.3	60.0	-	58.3	56.5	68.8	62.5	62.5	59.1	58.3	38.5	58.3
1-3 受診勧奨を行った住民のうち未受診者全員に対し、再度の受診勧奨を個人毎(手紙・電話・訪問等)に行ったか	4.2	0	-	4.2	4.3	6.3	4.2	0	4.5	4.2	7.7	4.2
1-4 対象者数(推計でも可)を把握したか*	100	100	-	95.8	100	100	100	100	100	100	100	100
[2] 受診者の情報管理												
2-1 個人別の受診(記録)台帳またはデータベースを作成したか*	100	100	-	100	100	100	100	100	100	100	100	100
2-2 過去5年間の受診歴を記録しているか*	100	100	-	91.7	95.7	100	100	100	95.5	100	100	100
[3] 受診者への説明、及び要精検者への説明												
3-1 受診勧奨時に、「検診機関用チェックリスト 1.受診者への説明」が全項目記載された資料を、全員に個別配布したか*	87.5	80.0	-	83.3	95.7	100	87.5	75.0	86.4	75.0	92.3	83.3
3-2 要精検者全員に対し、受診可能な精密検査機関名(医療機関名)の一覧を提示したか*	54.2	30.0	-	54.2	100	81.3	100	100	100	87.5	100	87.5
3-3 上記(3-2)の一覧に掲載したすべての精密検査機関には、あらかじめ精密検査結果の報告を依頼したか*	54.2	30.0	-	54.2	100	81.3	100	100	100	87.5	100	87.5
[4] 精密検査結果の把握、精密検査未受診者の特定と受診勧奨												
4-1 精密検査方法及び、精密検査(治療)結果を把握したか*	100	100	-	100	100	100	100	100	100	100	100	100
4-2 精密検査方法及び、精密検査(治療)結果が不明の者については、本人もしくは精密検査機関への照会等により、結果を確認したか*	100	100	-	100	100	100	100	100	100	100	100	100
4-3 個人毎の精密検査方法及び、精密検査(治療)結果を、市区町村、検診機関(医療機関)、精密検査機関が共有したか*	100	100	-	100	100	100	100	100	100	100	100	100
4-4 過去5年間の精密検査方法及び、精密検査(治療)結果を記録しているか*	100	100	-	91.7	95.7	100	100	100	95.5	100	100	100
4-5 精密検査未受診と精密検査結果未把握を定義に従って区別し、精密検査未受診者を特定したか*	75.0	70.0	-	75.0	73.9	81.3	75.0	62.5	72.7	75.0	69.2	75.0
4-6 精密検査未受診者に精密検査の受診勧奨を行ったか*	75.0	80.0	-	70.8	78.3	81.3	75.0	75.0	77.3	75.0	69.2	70.8
[5] 地域保健・健康増進事業報告												
5-1 がん検診結果や精密検査結果の最終報告(令和3年度地域保健・健康増進事業報告)を行ったか*	100	100	-	100	100	100	100	100	100	100	100	100
5-2 がん検診の結果について、地域保健・健康増進事業報告の全項目を計上できるよう、委託先(検診機関(医療機関)、医師会など)に報告を求めたか*	100	100	-	100	100	100	100	100	100	100	100	100
5-3 がん検診の結果について、委託先からの報告内容が地域保健・健康増進事業報告を網羅できていない場合、改善を求めたか*	100	100	-	100	100	100	100	100	100	100	100	100
5-4 精密検査結果について、地域保健・健康増進事業報告の全項目を計上できるよう、委託先(検診機関(医療機関)、精密検査機関、医師会など)に報告を求めたか*	95.8	90.0	-	95.8	95.7	93.8	95.8	87.5	95.5	95.8	100	95.8
5-5 精密検査結果について、委託先からの報告内容が地域保健・健康増進事業報告を網羅できていない場合、改善を求めたか*	100	100	-	100	100	100	100	100	100	100	100	100
[6] 検診機関(医療機関)の質の担保												
6-1 委託先検診機関(医療機関)を、仕様書の内容に基づいて選定したか*	100	100	-	100	100	93.8	100	100	100	100	100	100
6-2 仕様書(もしくは実施要綱)の内容は、「仕様書に明記すべき必要最低限の精度管理項目」を満たしたか*	100	90.0	-	100	100	93.8	100	100	100	95.8	100	95.8
6-3 検診終了後に、委託先検診機関(医療機関)で仕様書(もしくは実施要綱)の内容が遵守されたことを確認したか*	75.0	60.0	-	66.7	78.3	56.3	75.0	75.0	81.8	66.7	76.9	66.7
6-4 検診機関(医療機関)に精度管理評価を個別にフィードバックしたか*	37.5	30.0	-	37.5	39.1	31.3	37.5	37.5	40.9	37.5	61.5	37.5
6-5 「検診機関用チェックリスト」の遵守状況をフィードバックしたか*	33.3	20.0	-	29.2	34.8	25.0	33.3	25.0	36.4	29.2	53.8	29.2
6-6 検診機関(医療機関)毎のプロセス指標値を集計してフィードバックしたか*	29.2	30.0	-	29.2	30.4	31.3	29.2	37.5	31.8	29.2	46.2	29.2
6-7 上記(6-4,6-5,6-6)の結果をふまえ、課題のある検診機関(医療機関)に改善策をフィードバックしたか*	29.2	30.0	-	29.2	30.4	31.3	29.2	37.5	31.8	29.2	46.2	29.2

表5 チェックリスト実施率（令和2年度の精度管理指標の把握に関する項目）

	実施したと回答した市区町村割合(%)											
	胃		胃		大腸		肺		乳		子宮頸	
	(エックス線)		(内視鏡)		集団	個別	集団	個別	集団	個別	集団	個別
	集団	個別	集団	個別								
集計対象市区町村数	24	10	0	24	21	17	24	8	22	24	13	24
集計対象市区町村割合(%)	100	41.7	0	100	87.5	70.8	100	33.3	91.7	100	54.2	100
【7】 受診率（受診者数）の集計												
7-1 受診率を集計したか*	100	100	-	100	100	100	100	100	100	100	100	100
7-2 受診率を性別・年齢5歳階級別に集計したか*	100	100	-	100	100	100	100	100	100	100	100	100
7-3 受診者数を検診機関別に集計したか*	100	100	-	100	100	100	100	100	100	95.8	100	95.8
7-4 受診者数を検診受診歴別に集計したか*	100	100	-	100	100	100	100	100	100	95.8	100	95.8
【8】 要精検率の集計												
8-1 要精検率を集計したか*	100	100	-	100	100	100	100	100	100	100	100	100
8-2 要精検率を性別・年齢5歳階級別に集計したか*	100	100	-	100	100	100	100	100	100	100	100	100
8-3 要精検率を検診機関別に集計したか*	100	100	-	100	100	100	100	100	100	95.8	100	95.8
8-4 要精検率を検診受診歴別に集計したか*	100	100	-	100	100	100	100	100	100	100	100	100
【9】 精検受診率の集計												
9-1 精検受診率を集計したか*	100	100	-	100	100	100	100	100	100	100	100	100
9-2 精検受診率を性別・年齢5歳階級別に集計したか*	100	100	-	100	100	100	100	100	100	100	100	100
9-3 精検受診率を検診機関別に集計したか*	100	100	-	100	100	100	100	100	100	95.8	100	95.8
9-4 精検受診率を検診受診歴別に集計したか*	100	100	-	100	100	100	100	100	100	100	100	100
【10】 精検未受診率の集計												
10-1 精検未受診率を集計したか*	100	100	-	100	100	100	100	100	100	100	100	100
【11】 がん発見率の集計												
11-1 がん発見率を集計したか*	100	100	-	100	100	100	100	100	100	100	100	100
11-2 がん発見率を性別・年齢5歳階級別に集計したか*	100	100	-	100	100	100	100	100	100	100	100	100
11-3 がん発見率を検診機関別に集計したか*	95.8	90.0	-	91.7	95.2	94.1	95.8	87.5	95.5	87.5	92.3	87.5
11-4 がん発見率を検診受診歴別に集計したか*	100	90.0	-	95.8	100	94.1	100	87.5	100	95.8	100	95.8
11-5 がん発見率を検査方法別に集計したか*	-	-	-	-	-	-	-	-	100	91.7	-	-
【12】 陽性反応適中度の集計												
12-1 陽性反応適中度を集計したか*	100	100	-	100	100	100	100	100	100	100	100	100
12-2 陽性反応適中度を性別・年齢5歳階級別に集計したか*	100	100	-	95.8	100	100	100	100	100	100	100	100
12-3 陽性反応適中度を検診機関別に集計したか*	95.8	90.0	-	91.7	95.2	94.1	95.8	87.5	95.5	87.5	92.3	87.5
12-4 陽性反応適中度を検診受診歴別に集計したか*	100	100	-	100	100	100	100	100	100	95.8	100	95.8
12-5 陽性反応適中度を検査方法別に集計したか*	-	-	-	-	-	-	-	-	100	91.7	-	-
【13】 早期がん割合の集計												
13-1 早期がん割合を集計したか*	100	100	-	100	100	100	100	100	100	100	-	-
13-2 早期がん割合を性別・年齢5歳階級別に集計したか*	100	100	-	100	100	100	100	100	100	100	-	-
13-3 早期がん割合を検診機関別に集計したか*	95.8	90.0	-	91.7	95.2	94.1	95.8	87.5	95.5	87.5	-	-
13-4 早期がん割合を検診受診歴別に集計したか*	100	100	-	100	100	100	100	100	100	95.8	-	-
13-5 早期がん割合を検査方法別に集計したか*	-	-	-	-	-	-	-	-	100	87.5	-	-
【14】 粘膜内がん、非浸潤がんの集計												
14-1 粘膜内がんを集計したか*	100	100	-	100	100	100	-	-	-	-	-	-
14-1 非浸潤がんを集計したか*	-	-	-	-	-	-	-	-	100	100	-	-
【15】 上皮内病変（CIN・AISなど）数の集計												
15-1 上皮内病変(CIN・AISなど)数を集計したか(区分毎)*	-	-	-	-	-	-	-	-	-	-	100	100
15-2 上皮内病変(CIN・AISなど)数を年齢5歳階級別に集計したか(区分毎)*	-	-	-	-	-	-	-	-	-	-	100	100
15-3 上皮内病変(CIN・AISなど)数を検診機関別に集計したか(区分毎)*	-	-	-	-	-	-	-	-	-	-	100	87.5
15-4 上皮内病変(CIN・AISなど)数を検診受診歴別に集計したか(区分毎)*	-	-	-	-	-	-	-	-	-	-	100	100
【16】 進行度がA期のがん割合の集計												
16-1 進行度がA期のがん割合を集計したか*	-	-	-	-	-	-	-	-	-	-	100	95.8
16-2 進行度がA期のがん割合を年齢5歳階級別に集計したか*	-	-	-	-	-	-	-	-	-	-	100	95.8
16-3 進行度がA期のがん割合を検診機関別に集計したか*	-	-	-	-	-	-	-	-	-	-	100	87.5
16-4 進行度がA期のがん割合を検診受診歴別に集計したか*	-	-	-	-	-	-	-	-	-	-	100	95.8

* 「事業評価のためのチェックリスト・市区町村用」に記載されている項目

国立がん研究センター がん情報サービス https://ganjoho.jp/med_pro/pre_scr/screening/check_list.html

【香川県】 都道府県別がん検診実施状況

1 指針に基づくがん検診実施状況(香川県)

表1 指針に基づく検診実施状況(令和4年度の検診実施状況)

	実施したと回答した市区町村割合(%)				
	胃 ^{*1}	大腸	肺	乳	子宮頸
集計対象市区町村数	17	17	17	17	17
集計対象市区町村割合(%)	100	100	100	100	100
指針に基づく対象年齢で検診を実施した ^{*1 *2}	0	88.2	47.1	94.1	100
指針に基づく受診間隔 [*] で検診を実施した ^{*1 *2}	5.9	100	100	94.1	70.6

*1 平成28年2月の指針改定に伴い、胃がん検診ではそれまで対象年齢は「40歳以上、上限制限なし」、受診間隔は「年1回」であったのが、それぞれ「50歳以上、上限制限なし(ただし、胃部エックス線検査については、当分の間、40歳以上の者を対象としても差し支えない。)」 「同一人にとって受診機会は毎年あるが、原則2年に1回の受診間隔(ただし、胃部エックス線検査については、当分の間、年1回実施しても差し支えない)」に変更された。
よって、平成29年度調査(平成28年度検診体制)以降は、胃がん検診の対象年齢は「50歳以上、上限制限なし」、受診間隔は「2年に1回」と回答した場合のみ指針に基づくものとして集計している。

*2 令和3年度調査(令和2年度検診体制)以降、指針に基づく検診方法(14ページ参照)の対象年齢と受診間隔の回答をもとに集計した。

表2 指針に基づかない検診実施状況(令和4年度の検診実施状況)

	実施したと回答した市区町村割合(%)
集計対象市区町村数	17
集計対象市区町村割合(%)	100
指針以外の何らかの部位で検診を実施した	76.5
前立腺がん検診(PSA検査)を実施した	76.5
子宮体がん検診(細胞診)を実施した	0
エコーによる検診(肝臓、卵巣、甲状腺)を実施した	0
その他の何らかの検診を実施した	5.9

2 市区町村用がん検診チェックリスト実施率(香川県)

表3 チェックリスト実施率(全項目)

	実施したと回答した市区町村割合(%)											
	胃		胃		大腸		肺		乳		子宮頸	
	(エックス線) 集団	(エックス線) 個別	(内視鏡) 集団	(内視鏡) 個別	集団	個別	集団	個別	集団	個別	集団	個別
集計対象市区町村数	15	9	4	11	14	9	16	4	15	15	15	15
集計対象市区町村割合(%)	88.2	52.9	23.5	64.7	82.4	52.9	94.1	23.5	88.2	88.2	88.2	88.2
チェックリスト全項目の実施率*	95.5	92.1	90.4	92.1	95.1	93.2	94.9	93.6	95.4	91.2	95.5	91.4

表4 チェックリスト実施率(令和4年度の検診体制整備に関する項目)

	実施したと回答した市区町村割合(%)											
	胃		胃		大腸		肺		乳		子宮頸	
	(エックス線) 集団	(エックス線) 個別	(内視鏡) 集団	(内視鏡) 個別	集団	個別	集団	個別	集団	個別	集団	個別
集計対象市区町村数	16	9	4	12	15	9	17	5	16	15	16	15
集計対象市区町村割合(%)	94.1	52.9	23.5	70.6	88.2	52.9	100	29.4	94.1	88.2	94.1	88.2
[1] 検診対象者												
1-1 対象者全員の氏名を記載した名簿を、住民台帳などに基づいて作成したか*	100	100	100	100	100	100	100	100	100	100	100	100
1-2 対象者全員に、個別に受診勧奨を行ったか*	93.8	100	100	100	93.3	100	94.1	100	93.8	93.3	87.5	86.7
1-3 受診勧奨を行った住民のうち未受診者全員に対し、再度の受診勧奨を個人毎(手紙・電話・訪問等)に行ったか	37.5	33.3	25.0	33.3	40.0	33.3	47.1	20.0	31.3	33.3	31.3	40.0
1-4 対象者数(推計でも可)を把握したか*	100	100	100	100	100	100	100	100	100	100	100	100
[2] 受診者の情報管理												
2-1 個人別の受診(記録)台帳またはデータベースを作成したか*	100	100	100	100	100	100	100	100	100	100	100	100
2-2 過去5年間の受診歴を記録しているか*	100	100	100	83.3	100	100	100	80.0	100	93.3	100	93.3
[3] 受診者への説明、及び要精検者への説明												
3-1 受診勧奨時に、「検診機関用チェックリスト 1.受診者への説明」が全項目記載された資料を、全員に個別配布したか*	100	100	100	100	100	100	100	100	87.5	86.7	100	100
3-2 要精検者全員に対し、受診可能な精密検査機関名(医療機関名)の一覧を提示したか*	100	66.7	75.0	83.3	100	88.9	100	60.0	100	73.3	100	73.3
3-3 上記(3-2)の一覧に掲載したすべての精密検査機関には、あらかじめ精密検査結果の報告を依頼したか*	100	66.7	50.0	83.3	100	88.9	100	60.0	100	66.7	100	66.7
[4] 精密検査結果の把握、精密検査未受診者の特定と受診勧奨												
4-1 精密検査方法及び、精密検査(治療)結果を把握したか*	100	100	100	100	100	100	100	100	100	100	100	100
4-2 精密検査方法及び、精密検査(治療)結果が不明の者については、本人もしくは精密検査機関への照会等により、結果を確認したか*	100	88.9	100	91.7	100	88.9	94.1	80.0	93.8	93.3	93.8	93.3
4-3 個人毎の精密検査方法及び、精密検査(治療)結果を、市区町村、検診機関(医療機関)、精密検査機関が共有したか*	100	100	100	100	100	100	100	100	100	100	100	100
4-4 過去5年間の精密検査方法及び、精密検査(治療)結果を記録しているか*	100	100	100	83.3	100	100	100	80.0	100	93.3	100	93.3
4-5 精密検査未受診と精密検査結果未把握を定義に従って区別し、精密検査未受診者を特定したか*	93.8	100	75.0	100	93.3	100	94.1	100	93.8	93.3	93.8	93.3
4-6 精密検査未受診者に精密検査の受診勧奨を行ったか*	100	88.9	100	91.7	100	88.9	94.1	80.0	93.8	93.3	93.8	93.3
[5] 地域保健・健康増進事業報告												
5-1 がん検診結果や精密検査結果の最終報告(令和3年度地域保健・健康増進事業報告)を行ったか*	100	100	100	100	100	100	100	100	100	100	100	100
5-2 がん検診の結果について、地域保健・健康増進事業報告の全項目を計上できるよう、委託先(検診機関(医療機関)、医師会など)に報告を求めたか*	100	100	100	100	100	100	100	100	100	100	100	100
5-3 がん検診の結果について、委託先からの報告内容が地域保健・健康増進事業報告を網羅できていない場合、改善を求めたか*	100	100	100	100	100	100	100	100	100	100	100	100
5-4 精密検査結果について、地域保健・健康増進事業報告の全項目を計上できるよう、委託先(検診機関(医療機関)、精密検査機関、医師会など)に報告を求めたか*	100	100	100	100	100	100	100	100	100	100	100	100
5-5 精密検査結果について、委託先からの報告内容が地域保健・健康増進事業報告を網羅できていない場合、改善を求めたか*	100	100	100	100	100	100	100	100	100	100	100	100
[6] 検診機関(医療機関)の質の担保												
6-1 委託先検診機関(医療機関)を、仕様書の内容に基づいて選定したか*	100	100	100	91.7	100	100	100	100	100	100	100	100
6-2 仕様書(もしくは実施要綱)の内容は、「仕様書に明記すべき必要最低限の精度管理項目」を満たしたか*	100	77.8	100	83.3	100	100	100	100	100	93.3	100	100
6-3 検診終了後に、委託先検診機関(医療機関)で仕様書(もしくは実施要綱)の内容が遵守されたことを確認したか*	81.3	66.7	50.0	66.7	80.0	77.8	76.5	60.0	75.0	73.3	75.0	73.3
6-4 検診機関(医療機関)に精度管理評価を個別にフィードバックしたか*	62.5	33.3	25.0	50.0	53.3	33.3	58.8	40.0	56.3	20.0	56.3	20.0
6-5 「検診機関用チェックリスト」の遵守状況をフィードバックしたか*	56.3	33.3	25.0	33.3	46.7	22.2	52.9	40.0	50.0	13.3	50.0	13.3
6-6 検診機関(医療機関)毎のプロセス指標値を集計してフィードバックしたか*	50.0	33.3	0	41.7	46.7	33.3	47.1	40.0	43.8	13.3	43.8	13.3
6-7 上記(6-4,6-5,6-6)の結果をふまえ、課題のある検診機関(医療機関)に改善策をフィードバックしたか*	43.8	33.3	0	41.7	46.7	33.3	41.2	40.0	43.8	13.3	43.8	13.3

表5 チェックリスト実施率（令和2年度の精度管理指標の把握に関する項目）

	実施したと回答した市区町村割合(%)											
	胃		胃		大腸		肺		乳		子宮頸	
	(エックス線)		(内視鏡)									
	集団	個別	集団	個別	集団	個別	集団	個別	集団	個別	集団	個別
集計対象市区町村数	15	9	4	11	14	9	16	4	16	15	16	15
集計対象市区町村割合(%)	88.2	52.9	23.5	64.7	82.4	52.9	94.1	23.5	94.1	88.2	94.1	88.2
【7】 受診率（受診者数）の集計												
7-1 受診率を集計したか*	100	100	100	100	100	100	100	100	100	100	100	100
7-2 受診率を性別・年齢5歳階級別に集計したか*	100	100	100	100	100	100	100	100	100	100	100	100
7-3 受診者数を検診機関別に集計したか*	100	100	100	100	100	100	100	100	100	100	100	100
7-4 受診者数を検診受診歴別に集計したか*	100	100	100	100	100	100	100	100	100	100	100	100
【8】 要精検率の集計												
8-1 要精検率を集計したか*	100	100	100	100	100	100	100	100	100	100	100	100
8-2 要精検率を性別・年齢5歳階級別に集計したか*	100	100	100	100	100	100	100	100	100	100	100	100
8-3 要精検率を検診機関別に集計したか*	100	100	100	100	100	100	100	100	100	100	100	100
8-4 要精検率を検診受診歴別に集計したか*	100	100	100	100	100	100	100	100	100	100	100	100
【9】 精検受診率の集計												
9-1 精検受診率を集計したか*	100	100	100	100	100	100	100	100	100	100	100	100
9-2 精検受診率を性別・年齢5歳階級別に集計したか*	100	100	100	100	100	100	100	100	100	100	100	100
9-3 精検受診率を検診機関別に集計したか*	100	100	100	100	100	100	100	100	100	100	100	100
9-4 精検受診率を検診受診歴別に集計したか*	100	100	100	100	100	100	100	100	100	100	100	100
【10】 精検未受診率の集計												
10-1 精検未受診率を集計したか*	100	100	100	100	100	100	100	100	100	100	100	100
【11】 がん発見率の集計												
11-1 がん発見率を集計したか*	100	100	100	100	100	100	100	100	100	100	100	100
11-2 がん発見率を性別・年齢5歳階級別に集計したか*	100	100	100	100	100	100	100	100	100	100	100	100
11-3 がん発見率を検診機関別に集計したか*	100	100	100	100	100	100	100	100	100	100	100	100
11-4 がん発見率を検診受診歴別に集計したか*	100	100	100	100	100	100	100	100	100	100	100	100
11-5 がん発見率を検査方法別に集計したか*	-	-	-	-	-	-	-	-	100	100	-	-
【12】 陽性反応適中度の集計												
12-1 陽性反応適中度を集計したか*	100	100	100	100	100	100	100	100	100	100	100	100
12-2 陽性反応適中度を性別・年齢5歳階級別に集計したか*	100	100	100	100	100	100	100	100	100	100	100	100
12-3 陽性反応適中度を検診機関別に集計したか*	100	100	100	100	100	88.9	100	100	100	100	100	100
12-4 陽性反応適中度を検診受診歴別に集計したか*	100	100	100	100	100	100	100	100	100	100	100	100
12-5 陽性反応適中度を検査方法別に集計したか*	-	-	-	-	-	-	-	-	100	100	-	-
【13】 早期がん割合の集計												
13-1 早期がん割合を集計したか*	100	100	100	100	100	100	100	100	100	100	-	-
13-2 早期がん割合を性別・年齢5歳階級別に集計したか*	100	100	100	100	100	100	100	100	100	100	-	-
13-3 早期がん割合を検診機関別に集計したか*	100	100	100	100	100	100	100	100	100	100	-	-
13-4 早期がん割合を検診受診歴別に集計したか*	100	100	100	100	100	100	100	100	100	100	-	-
13-5 早期がん割合を検査方法別に集計したか*	-	-	-	-	-	-	-	-	100	100	-	-
【14】 粘膜内がん、非浸潤がんの集計												
14-1 粘膜内がんを集計したか*	100	100	100	100	100	100	-	-	-	-	-	-
14-1 非浸潤がんを集計したか*	-	-	-	-	-	-	-	-	100	100	-	-
【15】 上皮内病変（CIN・AISなど）数の集計												
15-1 上皮内病変（CIN・AISなど）数を集計したか（区分毎）*	-	-	-	-	-	-	-	-	-	-	100	100
15-2 上皮内病変（CIN・AISなど）数を年齢5歳階級別に集計したか（区分毎）*	-	-	-	-	-	-	-	-	-	-	100	100
15-3 上皮内病変（CIN・AISなど）数を検診機関別に集計したか（区分毎）*	-	-	-	-	-	-	-	-	-	-	100	100
15-4 上皮内病変（CIN・AISなど）数を検診受診歴別に集計したか（区分毎）*	-	-	-	-	-	-	-	-	-	-	100	100
【16】 進行度がA期のがん割合の集計												
16-1 進行度がA期のがん割合を集計したか*	-	-	-	-	-	-	-	-	-	-	100	100
16-2 進行度がA期のがん割合を年齢5歳階級別に集計したか*	-	-	-	-	-	-	-	-	-	-	100	100
16-3 進行度がA期のがん割合を検診機関別に集計したか*	-	-	-	-	-	-	-	-	-	-	100	100
16-4 進行度がA期のがん割合を検診受診歴別に集計したか*	-	-	-	-	-	-	-	-	-	-	100	100

* 「事業評価のためのチェックリスト・市区町村用」に記載されている項目

国立がん研究センター がん情報サービス https://ganjoho.jp/med_pro/pre_scr/screening/check_list.html

乳がん

自治体名	令和2年度プロセス指標値(女 40~74歳)														
	受診者数(人)			要精検率(%)			精検受診率(%)			がん発見率(%)			陽性反応適中度(%)		
	集団	個別	計	集団	個別	計	集団	個別	計	集団	個別	計	集団	個別	計
全国	971,278	1,343,651	2,314,929	4.6	7.0	6.0	91.6	89.4	90.1	0.29	0.35	0.33	6.19	5.04	5.41
香川県	6,566	16,923	23,489	5.8	4.8	5.1	94.4	97.8	96.7	0.23	0.50	0.43	3.97	10.46	8.40
高松市	136	10,506	10,642	2.9	3.8	3.7	75.0	99.7	99.5	0	0.60	0.59	0	15.99	15.83
丸亀市	979	679	1,658	6.9	10.0	8.2	97.1	95.6	96.3	0.10	0.29	0.18	1.47	2.94	2.21
坂出市	225	933	1,158	8.4	8.5	8.5	100	92.4	93.9	0.44	0.64	0.60	5.26	7.59	7.14
善通寺市	857	174	1,031	5.1	11.5	6.2	93.2	95.0	93.8	0.12	0	0.10	2.27	0	1.56
観音寺市	501	969	1,470	4.0	5.9	5.2	100	93.0	94.8	0	0.52	0.34	0	8.77	6.49
さぬき市	101	1,148	1,249	12.9	4.2	4.9	92.3	100	98.4	0	0.17	0.16	0	4.17	3.28
東かがわ市	719	180	899	4.5	5.6	4.7	93.8	100	95.2	0.14	0.56	0.22	3.13	10.00	4.76
三豊市	-	1,060	1,060	-	7.3	7.3	-	100	100	-	0.38	0.38	-	5.19	5.19
土庄町	160	-	160	9.4	-	9.4	86.7	-	86.7	0	-	0	0	-	0
小豆島町	373	-	373	5.4	-	5.4	100	-	100	0.27	-	0.27	5.00	-	5.00
三木町	596	321	917	4.4	2.5	3.7	100	100	100	0.17	0.62	0.33	3.85	25.00	8.82
直島町	87	7	94	6.9	0	6.4	100	-	100	0	-	0	0	-	0
宇多津町	416	60	476	7.0	1.7	6.3	100	100	100	0.72	0	0.63	10.34	0	10.00
綾川町	229	443	672	8.3	4.1	5.5	100	88.9	94.6	0.87	0	0.30	10.53	0	5.41
琴平町	205	61	266	4.4	11.5	6.0	100	100	100	0.49	0	0.38	11.11	0	6.25
多度津町	421	283	704	7.4	7.1	7.2	90.3	95.0	92.2	0.24	0	0.14	3.23	0	1.96
まんのう町	561	99	660	4.1	6.1	4.4	69.6	100	75.9	0.36	0	0.30	8.70	0	6.90

子宮頸がん

自治体名	令和2年度プロセス指標値(女 20~74歳)														
	受診者数(人)			要精検率(%)			精検受診率(%)			がん発見率(%)*			陽性反応適中度(%)*		
	集団	個別	計	集団	個別	計	集団	個別	計	集団	個別	計	集団	個別	計
全国	762,143	2,791,216	3,553,359	1.4	2.5	2.3	84.4	75.5	76.7	0.11	0.16	0.15	7.80	6.33	6.53
香川県	7,020	20,111	27,131	1.7	2.1	2.0	89.2	85.7	86.5	0.10	0.16	0.14	5.83	7.62	7.22
高松市	144	13,075	13,219	0	2.0	2.0	-	84.2	84.2	-	0.15	0.14	-	7.17	7.17
丸亀市	984	1,176	2,160	1.9	2.0	2.0	84.2	95.8	90.7	0.10	0.43	0.28	5.26	20.83	13.95
坂出市	314	893	1,207	2.2	2.5	2.4	100	81.8	86.2	0	0.22	0.17	0	9.09	6.90
善通寺市	926	492	1,418	3.0	4.9	3.7	85.7	87.5	86.5	0	0	0	0	0	0
観音寺市	509	772	1,281	1.2	1.7	1.5	83.3	92.3	89.5	0	0.39	0.23	0	23.08	15.79
さぬき市	204	1,046	1,250	1.0	1.6	1.5	100	88.2	89.5	0	0	0	0	0	0
東かがわ市	796	60	856	2.6	3.3	2.7	100	100	100	0.25	0	0.23	9.52	0	8.70
三豊市	-	1,016	1,016	-	1.3	1.3	-	92.3	92.3	-	0	0	-	0	0
土庄町	131	-	131	1.5	-	1.5	100	-	100	0	-	0	0	-	0
小豆島町	249	-	249	0.4	-	0.4	100	-	100	0	-	0	0	-	0
三木町	624	390	1,014	1.1	2.3	1.6	71.4	88.9	81.3	0	0	0	0	0	0
直島町	131	12	143	2.3	0	2.1	66.7	-	66.7	0	-	0	0	-	0
宇多津町	777	58	835	1.3	0	1.2	100	-	100	0.26	-	0.24	20.00	-	20.00
綾川町	208	436	644	1.4	2.8	2.3	100	91.7	93.3	0.48	0.23	0.31	33.33	8.33	13.33
琴平町	210	57	267	1.4	3.5	1.9	66.7	100	80.0	0	0	0	0	0	0
多度津町	287	472	759	1.0	2.5	2.0	100	100	100	0.35	0.42	0.40	33.33	16.67	20.00
まんのう町	526	156	682	1.0	3.2	1.5	80.0	20.0	50.0	0	0	0	0	0	0

* 子宮頸がん検診のがん発見率・陽性反応適中度の算出には「CIN3以上(AIS含む)であった者」を含む

【愛媛県】都道府県別がん検診実施状況

1 指針に基づくがん検診実施状況(愛媛県)

表1 指針に基づく検診実施状況(令和4年度の検診実施状況)

	実施したと回答した市区町村割合(%)				
	胃 ^{*1}	大腸	肺	乳	子宮頸
集計対象市区町村数	20	20	20	20	20
集計対象市区町村割合(%)	100	100	100	100	100
指針に基づく対象年齢で検診を実施した ^{*1 *2}	5.0	95.0	85.0	100	95.0
指針に基づく受診間隔 [*] で検診を実施した ^{*1 *2}	0	100	100	35.0	30.0

*1 平成28年2月の指針改定に伴い、胃がん検診ではそれまで対象年齢は「40歳以上、上限制限なし」、受診間隔は「年1回」であったのが、それぞれ「50歳以上、上限制限なし(ただし、胃部エックス線検査については、当分の間、40歳以上の者を対象としても差し支えない。)」 「同一人にとって受診機会は毎年あるが、原則2年に1回の受診間隔(ただし、胃部エックス線検査については、当分の間、年1回実施しても差し支えない)」に変更された。
よって、平成29年度調査(平成28年度検診体制)以降は、胃がん検診の対象年齢は「50歳以上、上限制限なし」、受診間隔は「2年に1回」と回答した場合のみ指針に基づくものとして集計している。

*2 令和3年度調査(令和2年度検診体制)以降、指針に基づく検診方法(14ページ参照)の対象年齢と受診間隔の回答をもとに集計した。

表2 指針に基づかない検診実施状況(令和4年度の検診実施状況)

	実施したと回答した市区町村割合(%)
集計対象市区町村数	20
集計対象市区町村割合(%)	100
指針以外の何らかの部位で検診を実施した	100
前立腺がん検診(PSA検査)を実施した	100
子宮体がん検診(細胞診)を実施した	5.0
エコーによる検診(肝臓、卵巣、甲状腺)を実施した	25.0
その他の何らかの検診を実施した	25.0

2 市区町村用がん検診チェックリスト実施率(愛媛県)

表3 チェックリスト実施率(全項目)

	実施したと回答した市区町村割合(%)											
	胃		胃		大腸		肺		乳		子宮頸	
	(エックス線) 集団	(エックス線) 個別	(内視鏡) 集団	(内視鏡) 個別	集団	個別	集団	個別	集団	個別	集団	個別
集計対象市区町村数	20	5	0	1	20	6	20	5	20	12	20	17
集計対象市区町村割合(%)	100	25.0	0	5.0	100	30.0	100	25.0	100	60.0	100	85.0
チェックリスト全項目の実施率*	90.5	52.3	-	88.5	90.5	61.9	90.4	58.0	90.6	75.9	90.6	71.9

表4 チェックリスト実施率(令和4年度の検診体制整備に関する項目)

	実施したと回答した市区町村割合(%)											
	胃		胃		大腸		肺		乳		子宮頸	
	(エックス線) 集団	(エックス線) 個別	(内視鏡) 集団	(内視鏡) 個別	集団	個別	集団	個別	集団	個別	集団	個別
集計対象市区町村数	20	5	0	1	20	6	20	5	20	12	20	17
集計対象市区町村割合(%)	100	25.0	0	5.0	100	30.0	100	25.0	100	60.0	100	85.0
[1] 検診対象者												
1-1 対象者全員の氏名を記載した名簿を、住民台帳などに基づいて作成したか*	100	100	-	100	100	100	100	100	100	91.7	100	94.1
1-2 対象者全員に、個別に受診勧奨を行ったか*	40.0	60.0	-	0	40.0	50.0	40.0	60.0	40.0	50.0	40.0	52.9
1-3 受診勧奨を行った住民のうち未受診者全員に対し、再度の受診勧奨を個人毎(手紙・電話・訪問等)に行ったか	0	0	-	0	0	0	0	0	0	8.3	0	5.9
1-4 対象者数(推計でも可)を把握したか*	100	100	-	100	100	100	100	100	100	100	100	94.1
[2] 受診者の情報管理												
2-1 個人別の受診(記録)台帳またはデータベースを作成したか*	100	100	-	100	100	100	100	100	100	100	100	100
2-2 過去5年間の受診歴を記録しているか*	100	60.0	-	100	100	66.7	100	60.0	100	91.7	100	94.1
[3] 受診者への説明、及び要精検者への説明												
3-1 受診勧奨時に、「検診機関用チェックリスト 1.受診者への説明」が全項目記載された資料を、全員に個別配布したか*	75.0	40.0	-	100	75.0	66.7	75.0	60.0	75.0	75.0	75.0	70.6
3-2 要精検者全員に対し、受診可能な精密検査機関名(医療機関名)の一覧を提示したか*	85.0	40.0	-	100	85.0	66.7	85.0	60.0	85.0	75.0	85.0	76.5
3-3 上記(3-2)の一覧に掲載したすべての精密検査機関には、あらかじめ精密検査結果の報告を依頼したか*	85.0	40.0	-	100	85.0	66.7	85.0	60.0	85.0	66.7	85.0	70.6
[4] 精密検査結果の把握、精密検査未受診者の特定と受診勧奨												
4-1 精密検査方法及び、精密検査(治療)結果を把握したか*	100	80.0	-	100	100	83.3	100	80.0	100	91.7	100	88.2
4-2 精密検査方法及び、精密検査(治療)結果が不明の者については、本人もしくは精密検査機関への照会等により、結果を確認したか*	95.0	80.0	-	100	95.0	83.3	95.0	80.0	95.0	91.7	95.0	88.2
4-3 個人毎の精密検査方法及び、精密検査(治療)結果を、市区町村、検診機関(医療機関)、精密検査機関が共有したか*	90.0	40.0	-	100	90.0	66.7	90.0	60.0	90.0	66.7	90.0	58.8
4-4 過去5年間の精密検査方法及び、精密検査(治療)結果を記録しているか*	85.0	20.0	-	100	85.0	33.3	85.0	20.0	85.0	66.7	85.0	76.5
4-5 精密検査未受診と精密検査結果未把握を定義に従って区別し、精密検査未受診者を特定したか*	95.0	60.0	-	100	95.0	66.7	95.0	60.0	95.0	83.3	95.0	82.4
4-6 精密検査未受診者に精密検査の受診勧奨を行ったか*	95.0	40.0	-	100	95.0	50.0	95.0	40.0	95.0	75.0	95.0	76.5
[5] 地域保健・健康増進事業報告												
5-1 がん検診結果や精密検査結果の最終報告(令和3年度地域保健・健康増進事業報告)を行ったか*	100	100	-	100	100	100	100	100	100	100	100	100
5-2 がん検診の結果について、地域保健・健康増進事業報告の全項目を計上できるよう、委託先(検診機関(医療機関)、医師会など)に報告を求めたか*	95.0	100	-	100	95.0	100	95.0	100	95.0	100	95.0	100
5-3 がん検診の結果について、委託先からの報告内容が地域保健・健康増進事業報告を網羅できていない場合、改善を求めたか*	100	100	-	100	100	100	100	100	100	100	100	100
5-4 精密検査結果について、地域保健・健康増進事業報告の全項目を計上できるよう、委託先(検診機関(医療機関)、精密検査機関、医師会など)に報告を求めたか*	100	60.0	-	100	100	83.3	100	80.0	100	91.7	100	88.2
5-5 精密検査結果について、委託先からの報告内容が地域保健・健康増進事業報告を網羅できていない場合、改善を求めたか*	100	60.0	-	100	100	83.3	100	80.0	100	91.7	100	88.2
[6] 検診機関(医療機関)の質の担保												
6-1 委託先検診機関(医療機関)を、仕様書の内容に基づいて選定したか*	100	60.0	-	100	100	83.3	100	80.0	100	83.3	100	70.6
6-2 仕様書(もしくは実施要綱)の内容は、「仕様書に明記すべき必要最低限の精度管理項目」を満たしたか*	100	60.0	-	100	100	83.3	100	80.0	100	83.3	100	64.7
6-3 検診終了後に、委託先検診機関(医療機関)で仕様書(もしくは実施要綱)の内容が遵守されたことを確認したか*	75.0	20.0	-	0	75.0	16.7	75.0	20.0	75.0	41.7	75.0	35.3
6-4 検診機関(医療機関)に精度管理評価を個別にフィードバックしたか*	55.0	0	-	0	55.0	0	55.0	0	55.0	25.0	55.0	23.5
6-5 「検診機関用チェックリスト」の遵守状況をフィードバックしたか*	55.0	0	-	0	55.0	0	55.0	0	55.0	16.7	55.0	11.8
6-6 検診機関(医療機関)毎のプロセス指標値を集計してフィードバックしたか*	55.0	0	-	0	55.0	0	55.0	0	55.0	16.7	55.0	11.8
6-7 上記(6-4,6-5,6-6)の結果をふまえ、課題のある検診機関(医療機関)に改善策をフィードバックしたか*	50.0	0	-	0	50.0	0	50.0	0	50.0	16.7	50.0	11.8

表5 チェックリスト実施率（令和2年度の精度管理指標の把握に関する項目）

	実施したと回答した市区町村割合(%)											
	胃		胃		大腸		肺		乳		子宮頸	
	(エックス線)		(内視鏡)									
	集団	個別	集団	個別	集団	個別	集団	個別	集団	個別	集団	個別
集計対象市区町村数	20	5	1	1	20	6	20	5	20	12	20	17
集計対象市区町村割合(%)	100	25.0	5.0	5.0	100	30.0	100	25.0	100	60.0	100	85.0
【7】 受診率（受診者数）の集計												
7-1 受診率を集計したか*	100	60.0	100	100	100	66.7	100	60.0	100	83.3	100	88.2
7-2 受診率を性別・年齢5歳階級別に集計したか*	100	60.0	100	100	100	66.7	100	60.0	100	83.3	100	88.2
7-3 受診者数を検診機関別に集計したか*	100	60.0	100	100	100	50.0	100	40.0	100	75.0	100	82.4
7-4 受診者数を検診受診歴別に集計したか*	90.0	60.0	100	100	90.0	66.7	90.0	60.0	90.0	83.3	90.0	88.2
【8】 要精検率の集計												
8-1 要精検率を集計したか*	100	60.0	100	100	100	66.7	100	60.0	100	83.3	100	88.2
8-2 要精検率を性別・年齢5歳階級別に集計したか*	100	60.0	100	100	100	66.7	100	60.0	100	83.3	100	88.2
8-3 要精検率を検診機関別に集計したか*	100	40.0	100	100	100	50.0	100	40.0	100	75.0	100	70.6
8-4 要精検率を検診受診歴別に集計したか*	90.0	60.0	100	100	90.0	66.7	90.0	60.0	90.0	83.3	90.0	88.2
【9】 精検受診率の集計												
9-1 精検受診率を集計したか*	100	60.0	100	100	100	66.7	100	60.0	100	83.3	100	88.2
9-2 精検受診率を性別・年齢5歳階級別に集計したか*	100	60.0	100	100	100	66.7	100	60.0	100	83.3	100	88.2
9-3 精検受診率を検診機関別に集計したか*	100	40.0	100	100	100	50.0	100	40.0	100	75.0	100	70.6
9-4 精検受診率を検診受診歴別に集計したか*	90.0	40.0	100	100	90.0	66.7	90.0	60.0	90.0	83.3	90.0	82.4
【10】 精検未受診率の集計												
10-1 精検未受診率を集計したか*	100	40.0	100	100	100	66.7	100	60.0	100	83.3	100	82.4
【11】 がん発見率の集計												
11-1 がん発見率を集計したか*	95.0	40.0	100	100	95.0	66.7	95.0	60.0	95.0	83.3	95.0	70.6
11-2 がん発見率を性別・年齢5歳階級別に集計したか*	95.0	40.0	100	100	95.0	66.7	95.0	60.0	95.0	83.3	95.0	70.6
11-3 がん発見率を検診機関別に集計したか*	95.0	40.0	100	100	95.0	50.0	95.0	40.0	95.0	75.0	95.0	58.8
11-4 がん発見率を検診受診歴別に集計したか*	85.0	40.0	100	100	85.0	66.7	85.0	60.0	85.0	83.3	85.0	70.6
11-5 がん発見率を検査方法別に集計したか*	-	-	-	-	-	-	-	-	95.0	83.3	-	-
【12】 陽性反応適中度の集計												
12-1 陽性反応適中度を集計したか*	95.0	40.0	100	100	95.0	50.0	95.0	60.0	95.0	66.7	95.0	52.9
12-2 陽性反応適中度を性別・年齢5歳階級別に集計したか*	95.0	40.0	100	100	95.0	50.0	95.0	60.0	95.0	66.7	95.0	52.9
12-3 陽性反応適中度を検診機関別に集計したか*	95.0	40.0	100	100	95.0	33.3	95.0	40.0	95.0	58.3	95.0	41.2
12-4 陽性反応適中度を検診受診歴別に集計したか*	85.0	40.0	100	100	85.0	50.0	85.0	60.0	80.0	66.7	80.0	52.9
12-5 陽性反応適中度を検査方法別に集計したか*	-	-	-	-	-	-	-	-	95.0	66.7	-	-
【13】 早期がん割合の集計												
13-1 早期がん割合を集計したか*	95.0	60.0	100	100	95.0	66.7	95.0	60.0	95.0	83.3	-	-
13-2 早期がん割合を性別・年齢5歳階級別に集計したか*	95.0	60.0	100	100	95.0	66.7	95.0	60.0	95.0	83.3	-	-
13-3 早期がん割合を検診機関別に集計したか*	95.0	40.0	100	100	95.0	50.0	95.0	40.0	95.0	75.0	-	-
13-4 早期がん割合を検診受診歴別に集計したか*	85.0	60.0	100	100	85.0	66.7	85.0	60.0	85.0	83.3	-	-
13-5 早期がん割合を検査方法別に集計したか*	-	-	-	-	-	-	-	-	95.0	83.3	-	-
【14】 粘膜内がん、非浸潤がんの集計												
14-1 粘膜内がんを集計したか*	95.0	60.0	100	100	95.0	66.7	-	-	-	-	-	-
非浸潤がんを集計したか*	-	-	-	-	-	-	-	-	95.0	83.3	-	-
【15】 上皮内病変（CIN・AISなど）数の集計												
15-1 上皮内病変(CIN・AISなど)数を集計したか(区分毎)*	-	-	-	-	-	-	-	-	-	-	95.0	76.5
15-2 上皮内病変(CIN・AISなど)数を年齢5歳階級別に集計したか(区分毎)*	-	-	-	-	-	-	-	-	-	-	95.0	76.5
15-3 上皮内病変(CIN・AISなど)数を検診機関別に集計したか(区分毎)*	-	-	-	-	-	-	-	-	-	-	95.0	58.8
15-4 上皮内病変(CIN・AISなど)数を検診受診歴別に集計したか(区分毎)*	-	-	-	-	-	-	-	-	-	-	90.0	76.5
【16】 進行度がⅠA期のがん割合の集計												
16-1 進行度がⅠA期のがん割合を集計したか*	-	-	-	-	-	-	-	-	-	-	95.0	70.6
16-2 進行度がⅠA期のがん割合を年齢5歳階級別に集計したか*	-	-	-	-	-	-	-	-	-	-	95.0	70.6
16-3 進行度がⅠA期のがん割合を検診機関別に集計したか*	-	-	-	-	-	-	-	-	-	-	95.0	58.8
16-4 進行度がⅠA期のがん割合を検診受診歴別に集計したか*	-	-	-	-	-	-	-	-	-	-	90.0	70.6

* 「事業評価のためのチェックリスト・市区町村用」に記載されている項目

国立がん研究センター がん情報サービス https://ganjoho.jp/med_pro/pre_scr/screening/check_list.html

乳がん

自治体名	令和2年度プロセス指標値(女 40~74歳)														
	受診者数(人)			要精検率(%)			精検受診率(%)			がん発見率(%)			陽性反応適中度(%)		
	集団	個別	計	集団	個別	計	集団	個別	計	集団	個別	計	集団	個別	計
全国	971,278	1,343,651	2,314,929	4.6	7.0	6.0	91.6	89.4	90.1	0.29	0.35	0.33	6.19	5.04	5.41
愛媛県	20,472	4,105	24,577	3.0	9.8	4.1	94.7	96.0	95.2	0.28	0.15	0.26	9.41	1.49	6.25
松山市	4,030	2,998	7,028	4.3	10.0	6.7	97.7	97.0	97.2	0.47	0.13	0.33	11.05	1.33	4.87
今治市	1,068	555	1,623	3.3	4.0	3.5	88.6	72.7	82.5	0.75	0	0.49	22.86	0	14.04
宇和島市	1,972	-	1,972	2.4	-	2.4	91.7	-	91.7	0.20	-	0.20	8.33	-	8.33
八幡浜市	525	75	600	3.4	6.7	3.8	94.4	100	95.7	0.57	0	0.50	16.67	0	13.04
新居浜市	1,422	82	1,504	4.6	19.5	5.5	98.5	100	98.8	0.35	0	0.33	7.58	0	6.10
西条市	2,015	103	2,118	3.1	12.6	3.6	93.7	100	94.7	0.25	0	0.24	7.94	0	6.58
大洲市	979	-	979	2.3	-	2.3	100	-	100	0.10	-	0.10	4.35	-	4.35
伊予市	476	17	493	2.5	5.9	2.6	91.7	100	92.3	0.42	0	0.41	16.67	0	15.38
四国中央市	655	121	776	2.1	11.6	3.6	85.7	100	92.9	0.31	0	0.26	14.29	0	7.14
西予市	1,476	52	1,528	2.2	50.0	3.8	100	100	100	0.14	1.92	0.20	6.25	3.85	5.17
東温市	749	38	787	2.1	7.9	2.4	87.5	100	89.5	0.13	2.63	0.25	6.25	33.33	10.53
上島町	140	6	146	1.4	16.7	2.1	50.0	0	33.3	0	0	0	0	0	0
久万高原町	301	-	301	3.0	-	3.0	66.7	-	66.7	0	-	0	0	-	0
松前町	811	19	830	1.5	5.3	1.6	100	100	100	0.12	0	0.12	8.33	0	7.69
砥部町	273	39	312	5.5	0	4.8	93.3	-	93.3	0.37	-	0.32	6.67	-	6.67
内子町	774	-	774	3.0	-	3.0	91.3	-	91.3	0	-	0	0	-	0
伊方町	603	-	603	1.0	-	1.0	100	-	100	0.33	-	0.33	33.33	-	33.33
松野町	279	-	279	2.5	-	2.5	100	-	100	0.36	-	0.36	14.29	-	14.29
鬼北町	575	-	575	1.7	-	1.7	100	-	100	0	-	0	0	-	0
愛南町	1,349	-	1,349	1.7	-	1.7	91.3	-	91.3	0	-	0	0	-	0

子宮頸がん

自治体名	令和2年度プロセス指標値(女 20~74歳)														
	受診者数(人)			要精検率(%)			精検受診率(%)			がん発見率(%)*			陽性反応適中度(%)*		
	集団	個別	計	集団	個別	計	集団	個別	計	集団	個別	計	集団	個別	計
全国	762,143	2,791,216	3,553,359	1.4	2.5	2.3	84.4	75.5	76.7	0.11	0.16	0.15	7.80	6.33	6.53
愛媛県	18,319	9,857	28,176	0.5	1.9	1.0	91.8	74.9	80.7	0.11	0.10	0.11	20.41	5.35	10.53
松山市	2,934	7,624	10,558	0.7	1.9	1.5	95.0	74.1	76.7	0.20	0.08	0.11	30.00	4.20	7.36
今治市	1,416	641	2,057	0.6	2.0	1.0	87.5	69.2	76.2	0.14	0.47	0.24	25.00	23.08	23.81
宇和島市	1,462	473	1,935	0.5	1.1	0.7	100	20.0	69.2	0.14	0	0.10	25.00	0	15.38
八幡浜市	474	154	628	1.3	2.6	1.6	83.3	100	90.0	0.42	0	0.32	33.33	0	20.00
新居浜市	1,309	31	1,340	1.0	3.2	1.0	76.9	0	71.4	0.23	0	0.22	23.08	0	21.43
西条市	2,462	152	2,614	0.6	1.3	0.7	93.8	100	94.4	0.12	0	0.11	18.75	0	16.67
大洲市	741	-	741	0.4	-	0.4	100	-	100	0	-	0	0	-	0
伊予市	403	29	432	1.0	0	0.9	100	-	100	0.25	-	0.23	25.00	-	25.00
四国中央市	891	292	1,183	0.2	3.1	0.9	100	100	100	0	0	0	0	0	0
西予市	1,139	71	1,210	0.2	1.4	0.2	100	100	100	0	0	0	0	0	0
東温市	1,007	64	1,071	0.4	3.1	0.6	100	100	100	0	0	0	0	0	0
上島町	136	25	161	0	4.0	0.6	-	0	0	-	0	0	-	0	0
久万高原町	259	-	259	0.8	-	0.8	100	-	100	0	-	0	0	-	0
松前町	718	2	720	0.3	0	0.3	100	-	100	0	-	0	0	-	0
砥部町	210	22	232	0.5	0	0.4	100	-	100	0	-	0	0	-	0
内子町	376	219	595	0.3	2.7	1.2	100	100	100	0	0.46	0.17	0	16.67	14.29
伊方町	564	-	564	0.4	-	0.4	100	-	100	0.18	-	0.18	50.00	-	50.00
松野町	258	2	260	0.4	0	0.4	100	-	100	0	-	0	0	-	0
鬼北町	386	28	414	0.3	0	0.2	0	-	0	0	-	0	0	-	0
愛南町	1,174	28	1,202	0.2	0	0.2	100	-	100	0	-	0	0	-	0

*子宮頸がん検診のがん発見率・陽性反応適中度の算出には「CIN3以上(AIS含む)であった者」を含む

【高知県】 都道府県別がん検診実施状況

1 指針に基づくがん検診実施状況(高知県)

表1 指針に基づく検診実施状況(令和4年度の検診実施状況)

	実施したと回答した市区町村割合(%)				
	胃 ^{*1}	大腸	肺	乳	子宮頸
集計対象市区町村数	30	30	30	30	30
集計対象市区町村割合(%)	100	100	100	100	100
指針に基づく対象年齢で検診を実施した ^{*1 *2}	3.3	93.3	93.3	100	100
指針に基づく受診間隔 [*] で検診を実施した ^{*1 *2}	3.3	100	100	76.7	80.0

*1 平成28年2月の指針改定に伴い、胃がん検診ではそれまで対象年齢は「40歳以上、上限制限なし」、受診間隔は「年1回」であったのが、それぞれ「50歳以上、上限制限なし(ただし、胃部エックス線検査については、当分の間、40歳以上の者を対象としても差し支えない。)」 「同一人にとって受診機会は毎年あるが、原則2年に1回の受診間隔(ただし、胃部エックス線検査については、当分の間、年1回実施しても差し支えない)」に変更された。
よって、平成29年度調査(平成28年度検診体制)以降は、胃がん検診の対象年齢は「50歳以上、上限制限なし」、受診間隔は「2年に1回」と回答した場合のみ指針に基づくものとして集計している。

*2 令和3年度調査(令和2年度検診体制)以降、指針に基づく検診方法(14ページ参照)の対象年齢と受診間隔の回答をもとに集計した。

表2 指針に基づかない検診実施状況(令和4年度の検診実施状況)

	実施したと回答した市区町村割合(%)
集計対象市区町村数	30
集計対象市区町村割合(%)	100
指針以外の何らかの部位で検診を実施した	70.0
前立腺がん検診(PSA検査)を実施した	70.0
子宮体がん検診(細胞診)を実施した	0
エコーによる検診(肝臓、卵巣、甲状腺)を実施した	0
その他の何らかの検診を実施した	0

2 市区町村用がん検診チェックリスト実施率(高知県)

表3 チェックリスト実施率(全項目)

	実施したと回答した市区町村割合(%)											
	胃		胃		大腸		肺		乳		子宮頸	
	(エックス線) 集団	(エックス線) 個別	(内視鏡) 集団	(内視鏡) 個別	集団	個別	集団	個別	集団	個別	集団	個別
集計対象市区町村数	28	2	0	25	29	5	29	4	29	21	26	23
集計対象市区町村割合(%)	93.3	6.7	0	83.3	96.7	16.7	96.7	13.3	96.7	70.0	86.7	76.7
チェックリスト全項目の実施率*	90.5	90.4	-	88.2	89.4	90.0	90.9	85.8	90.9	88.3	90.3	88.1

表4 チェックリスト実施率(令和4年度の検診体制整備に関する項目)

	実施したと回答した市区町村割合(%)											
	胃		胃		大腸		肺		乳		子宮頸	
	(エックス線) 集団	(エックス線) 個別	(内視鏡) 集団	(内視鏡) 個別	集団	個別	集団	個別	集団	個別	集団	個別
集計対象市区町村数	30	2	0	26	30	6	30	5	30	25	27	26
集計対象市区町村割合(%)	100	6.7	0	86.7	100	20.0	100	16.7	100	83.3	90.0	86.7
【1】 検診対象者												
1-1 対象者全員の氏名を記載した名簿を、住民台帳などに基づいて作成したか*	100	100	-	96.2	100	100	100	100	100	100	100	100
1-2 対象者全員に、個別に受診勧奨を行ったか*	53.3	0	-	30.8	56.7	0	60.0	0	50.0	48.0	51.9	50.0
1-3 受診勧奨を行った住民のうち未受診者全員に対し、再度の受診勧奨を個人毎(手紙・電話・訪問等)に行ったか	26.7	0	-	7.7	30.0	0	36.7	0	30.0	24.0	25.9	23.1
1-4 対象者数(推計でも可)を把握したか*	96.7	100	-	96.2	100	100	100	100	100	100	100	100
【2】 受診者の情報管理												
2-1 個人別の受診(記録)台帳またはデータベースを作成したか*	96.7	100	-	100	96.7	100	96.7	100	96.7	96.0	100	96.2
2-2 過去5年間の受診歴を記録しているか*	96.7	100	-	76.9	96.7	100	96.7	100	96.7	92.0	96.3	92.3
【3】 受診者への説明、及び要精検者への説明												
3-1 受診勧奨時に、「検診機関用チェックリスト 1.受診者への説明」が全項目記載された資料を、全員に個別配布したか*	56.7	0	-	46.2	56.7	33.3	53.3	40.0	63.3	48.0	63.0	50.0
3-2 要精検者全員に対し、受診可能な精密検査機関名(医療機関名)の一覧を提示したか*	23.3	50.0	-	26.9	23.3	33.3	40.0	40.0	43.3	44.0	22.2	26.9
3-3 上記(3-2)の一覧に掲載したすべての精密検査機関には、あらかじめ精密検査結果の報告を依頼したか*	16.7	50.0	-	23.1	16.7	33.3	23.3	20.0	30.0	36.0	18.5	23.1
【4】 精密検査結果の把握、精密検査未受診者の特定と受診勧奨												
4-1 精密検査方法及び、精密検査(治療)結果を把握したか*	100	100	-	96.2	100	100	100	100	100	100	100	100
4-2 精密検査方法及び、精密検査(治療)結果が不明の者については、本人もしくは精密検査機関への照会等により、結果を確認したか*	100	100	-	100	100	100	100	100	100	100	100	100
4-3 個人毎の精密検査方法及び、精密検査(治療)結果を、市区町村、検診機関(医療機関)、精密検査機関が共有したか*	96.7	50.0	-	96.2	93.3	66.7	96.7	80.0	96.7	96.0	96.3	96.2
4-4 過去5年間の精密検査方法及び、精密検査(治療)結果を記録しているか*	93.3	100	-	73.1	93.3	100	93.3	100	93.3	88.0	92.6	88.5
4-5 精密検査未受診と精密検査結果未把握を定義に従って区別し、精密検査未受診者を特定したか*	100	100	-	100	100	100	100	100	100	100	100	100
4-6 精密検査未受診者に精密検査の受診勧奨を行ったか*	96.7	100	-	100	96.7	100	96.7	100	96.7	96.0	100	96.2
【5】 地域保健・健康増進事業報告												
5-1 がん検診結果や精密検査結果の最終報告(令和3年度地域保健・健康増進事業報告)を行ったか*	100	100	-	100	100	100	100	100	100	100	100	100
5-2 がん検診の結果について、地域保健・健康増進事業報告の全項目を計上できるよう、委託先(検診機関(医療機関)、医師会など)に報告を求めたか*	100	100	-	100	100	100	100	100	100	100	100	100
5-3 がん検診の結果について、委託先からの報告内容が地域保健・健康増進事業報告を網羅できていない場合、改善を求めたか*	96.7	100	-	100	96.7	100	96.7	100	96.7	96.0	100	96.2
5-4 精密検査結果について、地域保健・健康増進事業報告の全項目を計上できるよう、委託先(検診機関(医療機関)、精密検査機関、医師会など)に報告を求めたか*	100	100	-	100	100	100	100	100	100	100	100	100
5-5 精密検査結果について、委託先からの報告内容が地域保健・健康増進事業報告を網羅できていない場合、改善を求めたか*	96.7	100	-	100	96.7	100	96.7	100	96.7	96.0	100	96.2
【6】 検診機関(医療機関)の質の担保												
6-1 委託先検診機関(医療機関)を、仕様書の内容に基づいて選定したか*	100	100	-	96.2	93.3	83.3	100	80.0	100	96.0	100	92.3
6-2 仕様書(もしくは実施要綱)の内容は、「仕様書に明記すべき必要最低限の精度管理項目」を満たしたか*	96.7	100	-	96.2	90.0	83.3	96.7	80.0	96.7	96.0	96.3	92.3
6-3 検診終了後に、委託先検診機関(医療機関)で仕様書(もしくは実施要綱)の内容が遵守されたことを確認したか*	80.0	0	-	76.9	76.7	50.0	80.0	60.0	80.0	76.0	77.8	76.9
6-4 検診機関(医療機関)に精度管理評価を個別にフィードバックしたか*	90.0	100	-	92.3	90.0	83.3	93.3	60.0	93.3	96.0	88.9	96.2
6-5 「検診機関用チェックリスト」の遵守状況をフィードバックしたか*	90.0	100	-	92.3	90.0	83.3	93.3	60.0	93.3	96.0	88.9	96.2
6-6 検診機関(医療機関)毎のプロセス指標値を集計してフィードバックしたか*	66.7	50.0	-	69.2	63.3	50.0	66.7	40.0	66.7	68.0	66.7	69.2
6-7 上記(6-4,6-5,6-6)の結果をふまえ、課題のある検診機関(医療機関)に改善策をフィードバックしたか*	90.0	100	-	92.3	90.0	83.3	93.3	60.0	93.3	96.0	88.9	96.2

表5 チェックリスト実施率（令和2年度の精度管理指標の把握に関する項目）

	実施したと回答した市区町村割合(%)											
	胃		胃		大腸		肺		乳		子宮頸	
	(エックス線)		(内視鏡)									
	集団	個別	集団	個別	集団	個別	集団	個別	集団	個別	集団	個別
集計対象市区町村数	28	2	0	26	29	5	29	5	29	21	26	23
集計対象市区町村割合(%)	93.3	6.7	0	86.7	96.7	16.7	96.7	16.7	96.7	70.0	86.7	76.7
【7】 受診率（受診者数）の集計												
7-1 受診率を集計したか*	100	100	-	100	100	100	100	100	100	100	100	100
7-2 受診率を性別・年齢5歳階級別に集計したか*	100	100	-	100	100	100	100	100	100	100	100	100
7-3 受診者数を検診機関別に集計したか*	92.9	100	-	80.8	93.1	100	93.1	100	93.1	71.4	92.3	73.9
7-4 受診者数を検診受診歴別に集計したか*	100	100	-	100	100	100	100	100	100	100	100	100
【8】 要精検率の集計												
8-1 要精検率を集計したか*	100	100	-	100	100	100	100	100	100	100	100	100
8-2 要精検率を性別・年齢5歳階級別に集計したか*	100	100	-	100	100	100	100	100	100	100	100	100
8-3 要精検率を検診機関別に集計したか*	89.3	100	-	80.8	89.7	100	89.7	100	89.7	66.7	92.3	65.2
8-4 要精検率を検診受診歴別に集計したか*	96.4	100	-	100	96.6	100	93.1	100	96.6	95.2	100	95.7
【9】 精検受診率の集計												
9-1 精検受診率を集計したか*	100	100	-	100	100	100	100	100	100	100	100	100
9-2 精検受診率を性別・年齢5歳階級別に集計したか*	100	100	-	100	100	100	100	100	100	100	100	100
9-3 精検受診率を検診機関別に集計したか*	92.9	100	-	80.8	93.1	100	93.1	100	93.1	71.4	92.3	73.9
9-4 精検受診率を検診受診歴別に集計したか*	96.4	100	-	100	96.6	100	96.6	100	96.6	95.2	96.2	95.7
【10】 精検未受診率の集計												
10-1 精検未受診率を集計したか*	92.9	100	-	96.2	93.1	100	93.1	100	93.1	90.5	96.2	87.0
【11】 がん発見率の集計												
11-1 がん発見率を集計したか*	100	100	-	100	100	100	100	100	100	100	100	100
11-2 がん発見率を性別・年齢5歳階級別に集計したか*	96.4	100	-	96.2	96.6	100	96.6	100	96.6	95.2	96.2	95.7
11-3 がん発見率を検診機関別に集計したか*	89.3	100	-	88.5	86.2	100	89.7	100	89.7	71.4	88.5	73.9
11-4 がん発見率を検診受診歴別に集計したか*	100	100	-	100	96.6	100	100	100	100	100	96.2	100
11-5 がん発見率を検査方法別に集計したか*	-	-	-	-	-	-	-	-	89.7	85.7	-	-
【12】 陽性反応適中度の集計												
12-1 陽性反応適中度を集計したか*	96.4	100	-	96.2	96.6	100	96.6	80.0	96.6	95.2	96.2	95.7
12-2 陽性反応適中度を性別・年齢5歳階級別に集計したか*	89.3	100	-	92.3	89.7	80.0	93.1	60.0	93.1	95.2	92.3	95.7
12-3 陽性反応適中度を検診機関別に集計したか*	78.6	100	-	73.1	75.9	100	79.3	80.0	79.3	66.7	76.9	69.6
12-4 陽性反応適中度を検診受診歴別に集計したか*	89.3	100	-	88.5	86.2	80.0	86.2	60.0	89.7	95.2	88.5	95.7
12-5 陽性反応適中度を検査方法別に集計したか*	-	-	-	-	-	-	-	-	79.3	81.0	-	-
【13】 早期がん割合の集計												
13-1 早期がん割合を集計したか*	100	100	-	96.2	96.6	100	96.6	100	96.6	95.2	-	-
13-2 早期がん割合を性別・年齢5歳階級別に集計したか*	100	100	-	96.2	96.6	100	96.6	100	96.6	95.2	-	-
13-3 早期がん割合を検診機関別に集計したか*	82.1	100	-	73.1	75.9	100	79.3	100	79.3	66.7	-	-
13-4 早期がん割合を検診受診歴別に集計したか*	96.4	100	-	88.5	89.7	100	93.1	100	93.1	90.5	-	-
13-5 早期がん割合を検査方法別に集計したか*	-	-	-	-	-	-	-	-	82.8	76.2	-	-
【14】 粘膜内がん、非浸潤がんの集計												
14-1 粘膜内がんを集計したか*	92.9	100	-	96.2	86.2	100	-	-	-	-	-	-
14-1 非浸潤がんを集計したか*	-	-	-	-	-	-	-	-	93.1	90.5	-	-
【15】 上皮内病変（CIN・AISなど）数の集計												
15-1 上皮内病変(CIN・AISなど)数を集計したか(区分毎)*	-	-	-	-	-	-	-	-	-	-	100	100
15-2 上皮内病変(CIN・AISなど)数を年齢5歳階級別に集計したか(区分毎)*	-	-	-	-	-	-	-	-	-	-	100	100
15-3 上皮内病変(CIN・AISなど)数を検診機関別に集計したか(区分毎)*	-	-	-	-	-	-	-	-	-	-	84.6	69.6
15-4 上皮内病変(CIN・AISなど)数を検診受診歴別に集計したか(区分毎)*	-	-	-	-	-	-	-	-	-	-	96.2	100
【16】 進行度がⅠA期のがん割合の集計												
16-1 進行度がⅠA期のがん割合を集計したか*	-	-	-	-	-	-	-	-	-	-	100	100
16-2 進行度がⅠA期のがん割合を年齢5歳階級別に集計したか*	-	-	-	-	-	-	-	-	-	-	80.8	78.3
16-3 進行度がⅠA期のがん割合を検診機関別に集計したか*	-	-	-	-	-	-	-	-	-	-	80.8	60.9
16-4 進行度がⅠA期のがん割合を検診受診歴別に集計したか*	-	-	-	-	-	-	-	-	-	-	76.9	78.3

* 「事業評価のためのチェックリスト・市区町村用」に記載されている項目

国立がん研究センター がん情報サービス https://ganjoho.jp/med_pro/pre_scr/screening/check_list.html

【福岡県】都道府県別がん検診実施状況

1 指針に基づくがん検診実施状況(福岡県)

表1 指針に基づく検診実施状況(令和4年度の検診実施状況)

	実施したと回答した市区町村割合(%)				
	胃 ^{*1}	大腸	肺	乳	子宮頸
集計対象市区町村数	60	60	60	60	60
集計対象市区町村割合(%)	100	100	100	100	100
指針に基づく対象年齢で検診を実施した ^{*1 *2}	3.3	80.0	61.7	95.0	93.3
指針に基づく受診間隔 [*] で検診を実施した ^{*1 *2}	1.7	100	98.3	45.0	45.0

*1 平成28年2月の指針改定に伴い、胃がん検診ではそれまで対象年齢は「40歳以上、上限制限なし」、受診間隔は「年1回」であったのが、それぞれ「50歳以上、上限制限なし(ただし、胃部エックス線検査については、当分の間、40歳以上の者を対象としても差し支えない。)」 「同一人にとって受診機会は毎年あるが、原則2年に1回の受診間隔(ただし、胃部エックス線検査については、当分の間、年1回実施しても差し支えない)」に変更された。
よって、平成29年度調査(平成28年度検診体制)以降は、胃がん検診の対象年齢は「50歳以上、上限制限なし」、受診間隔は「2年に1回」と回答した場合のみ指針に基づくものとして集計している。

*2 令和3年度調査(令和2年度検診体制)以降、指針に基づく検診方法(14ページ参照)の対象年齢と受診間隔の回答をもとに集計した。

表2 指針に基づかない検診実施状況(令和4年度の検診実施状況)

	実施したと回答した市区町村割合(%)
集計対象市区町村数	60
集計対象市区町村割合(%)	100
指針以外の何らかの部位で検診を実施した	95.0
前立腺がん検診(PSA検査)を実施した	95.0
子宮体がん検診(細胞診)を実施した	1.7
エコーによる検診(肝臓、卵巣、甲状腺)を実施した	10.0
その他の何らかの検診を実施した	10.0

2 市区町村用がん検診チェックリスト実施率(福岡県)

表3 チェックリスト実施率(全項目)

	実施したと回答した市区町村割合(%)											
	胃		胃		大腸		肺		乳		子宮頸	
	(エックス線) 集団	(エックス線) 個別	(内視鏡) 集団	(内視鏡) 個別	集団	個別	集団	個別	集団	個別	集団	個別
集計対象市区町村数	60	7	2	29	60	29	59	15	60	47	59	50
集計対象市区町村割合(%)	100	11.7	3.3	48.3	100	48.3	98.3	25.0	100	78.3	98.3	83.3
チェックリスト全項目の実施率*	77.6	77.5	86.5	67.1	77.6	70.4	77.1	77.8	77.3	63.3	77.8	62.4

表4 チェックリスト実施率(令和4年度の検診体制整備に関する項目)

	実施したと回答した市区町村割合(%)											
	胃		胃		大腸		肺		乳		子宮頸	
	(エックス線) 集団	(エックス線) 個別	(内視鏡) 集団	(内視鏡) 個別	集団	個別	集団	個別	集団	個別	集団	個別
集計対象市区町村数	60	8	2	30	60	29	59	15	60	49	59	52
集計対象市区町村割合(%)	100	13.3	3.3	50.0	100	48.3	98.3	25.0	100	81.7	98.3	86.7
[1] 検診対象者												
1-1 対象者全員の氏名を記載した名簿を、住民台帳などに基づいて作成したか*	96.7	100	100	100	96.7	100	96.6	100	96.7	95.9	96.6	96.2
1-2 対象者全員に、個別に受診勧奨を行ったか*	20.0	0	0	23.3	20.0	3.4	20.3	13.3	21.7	30.6	20.3	25.0
1-3 受診勧奨を行った住民のうち未受診者全員に対し、再度の受診勧奨を個人毎(手紙・電話・訪問等)に行ったか	6.7	0	0	3.3	6.7	0	6.8	6.7	6.7	8.2	6.8	9.6
1-4 対象者数(推計でも可)を把握したか*	100	100	100	100	100	100	100	100	100	100	100	100
[2] 受診者の情報管理												
2-1 個人別の受診(記録)台帳またはデータベースを作成したか*	93.3	100	100	100	93.3	100	93.2	100	93.3	95.9	93.2	96.2
2-2 過去5年間の受診歴を記録しているか*	96.7	87.5	100	60.0	96.7	96.6	94.9	100	96.7	93.9	98.3	94.2
[3] 受診者への説明、及び要精検者への説明												
3-1 受診勧奨時に、「検診機関用チェックリスト 1.受診者への説明」が全項目記載された資料を、全員に個別配布したか*	76.7	75.0	100	66.7	76.7	55.2	76.3	60.0	76.7	65.3	74.6	59.6
3-2 要精検者全員に対し、受診可能な精密検査機関名(医療機関名)の一覧を提示したか*	95.0	87.5	100	76.7	95.0	89.7	94.9	80.0	95.0	67.3	94.9	69.2
3-3 上記(3-2)の一覧に掲載したすべての精密検査機関には、あらかじめ精密検査結果の報告を依頼したか*	71.7	62.5	50.0	50.0	71.7	69.0	71.2	66.7	71.7	51.0	72.9	51.9
[4] 精密検査結果の把握、精密検査未受診者の特定と受診勧奨												
4-1 精密検査方法及び、精密検査(治療)結果を把握したか*	95.0	100	100	96.7	95.0	89.7	94.9	86.7	95.0	79.6	94.9	76.9
4-2 精密検査方法及び、精密検査(治療)結果が不明の者については、本人もしくは精密検査機関への照会等により、結果を確認したか*	88.3	100	100	86.7	88.3	75.9	88.1	80.0	88.3	73.5	88.1	69.2
4-3 個人毎の精密検査方法及び、精密検査(治療)結果を、市区町村、検診機関(医療機関)、精密検査機関が共有したか*	88.3	87.5	100	76.7	88.3	75.9	88.1	86.7	88.3	67.3	88.1	67.3
4-4 過去5年間の精密検査方法及び、精密検査(治療)結果を記録しているか*	83.3	75.0	0	53.3	81.7	86.2	81.4	100	83.3	71.4	84.7	71.2
4-5 精密検査未受診と精密検査結果未把握を定義に従って区別し、精密検査未受診者を特定したか*	81.7	100	100	86.7	81.7	82.8	81.4	80.0	81.7	73.5	81.4	71.2
4-6 精密検査未受診者に精密検査の受診勧奨を行ったか*	86.7	100	100	80.0	86.7	75.9	86.4	73.3	86.7	67.3	86.4	61.5
[5] 地域保健・健康増進事業報告												
5-1 がん検診結果や精密検査結果の最終報告(令和3年度地域保健・健康増進事業報告)を行ったか*	100	100	100	100	100	100	100	100	100	98.0	100	94.2
5-2 がん検診の結果について、地域保健・健康増進事業報告の全項目を計上できるよう、委託先(検診機関(医療機関)、医師会など)に報告を求めたか*	96.7	87.5	100	96.7	96.7	96.6	94.9	93.3	96.7	83.7	96.6	82.7
5-3 がん検診の結果について、委託先からの報告内容が地域保健・健康増進事業報告を網羅できていない場合、改善を求めたか*	95.0	87.5	100	90.0	95.0	93.1	93.2	93.3	95.0	83.7	94.9	82.7
5-4 精密検査結果について、地域保健・健康増進事業報告の全項目を計上できるよう、委託先(検診機関(医療機関)、精密検査機関、医師会など)に報告を求めたか*	95.0	87.5	100	96.7	95.0	96.6	93.2	93.3	95.0	77.6	94.9	76.9
5-5 精密検査結果について、委託先からの報告内容が地域保健・健康増進事業報告を網羅できていない場合、改善を求めたか*	96.7	87.5	100	90.0	96.7	89.7	94.9	93.3	96.7	77.6	96.6	76.9
[6] 検診機関(医療機関)の質の担保												
6-1 委託先検診機関(医療機関)を、仕様書の内容に基づいて選定したか*	93.3	87.5	100	93.3	93.3	82.8	93.2	86.7	93.3	75.5	93.2	76.9
6-2 仕様書(もしくは実施要綱)の内容は、「仕様書に明記すべき必要最低限の精度管理項目」を満たしたか*	88.3	75.0	100	90.0	86.7	65.5	88.1	60.0	88.3	67.3	88.1	67.3
6-3 検診終了後に、委託先検診機関(医療機関)で仕様書(もしくは実施要綱)の内容が遵守されたことを確認したか*	56.7	50.0	100	50.0	56.7	34.5	55.9	33.3	56.7	36.7	54.2	38.5
6-4 検診機関(医療機関)に精度管理評価を個別にフィードバックしたか*	28.3	12.5	100	10.0	28.3	13.8	28.8	13.3	28.3	14.3	28.8	15.4
6-5 「検診機関用チェックリスト」の遵守状況をフィードバックしたか*	18.3	0	50.0	0	18.3	3.4	18.6	0	18.3	8.2	18.6	9.6
6-6 検診機関(医療機関)毎のプロセス指標値を集計してフィードバックしたか*	16.7	12.5	50.0	6.7	16.7	10.3	16.9	13.3	16.7	8.2	16.9	7.7
6-7 上記(6-4-6-5-6)の結果をふまえ、課題のある検診機関(医療機関)に改善策をフィードバックしたか*	16.7	12.5	50.0	3.3	16.7	6.9	16.9	6.7	16.7	6.1	16.9	5.8

表5 チェックリスト実施率（令和2年度の精度管理指標の把握に関する項目）

	実施したと回答した市区町村割合(%)											
	胃		胃		大腸		肺		乳		子宮頸	
	(エックス線)		(内視鏡)									
	集団	個別	集団	個別	集団	個別	集団	個別	集団	個別	集団	個別
集計対象市区町村数	60	7	3	29	60	29	60	16	60	47	59	51
集計対象市区町村割合(%)	100	11.7	5.0	48.3	100	48.3	100	26.7	100	78.3	98.3	85.0
【7】 受診率（受診者数）の集計												
7-1 受診率を集計したか*	98.3	100	100	96.6	100	100	100	100	98.3	95.7	98.3	96.1
7-2 受診率を性別・年齢5歳階級別に集計したか*	91.7	100	100	93.1	91.7	93.1	91.7	100	91.7	83.0	91.5	84.3
7-3 受診者数を検診機関別に集計したか*	96.7	71.4	100	79.3	96.7	82.8	96.7	93.8	96.7	83.0	98.3	82.4
7-4 受診者数を検診受診歴別に集計したか*	86.7	71.4	66.7	86.2	86.7	89.7	86.7	100	86.7	80.9	88.1	82.4
【8】 要精検率の集計												
8-1 要精検率を集計したか*	96.7	100	100	89.7	96.7	93.1	95.0	100	96.7	87.2	96.6	88.2
8-2 要精検率を性別・年齢5歳階級別に集計したか*	86.7	100	100	86.2	86.7	89.7	85.0	100	86.7	80.9	86.4	82.4
8-3 要精検率を検診機関別に集計したか*	90.0	57.1	100	58.6	90.0	65.5	90.0	87.5	90.0	66.0	91.5	64.7
8-4 要精検率を検診受診歴別に集計したか*	78.3	71.4	66.7	75.9	78.3	82.8	78.3	100	78.3	74.5	79.7	76.5
【9】 精検受診率の集計												
9-1 精検受診率を集計したか*	93.3	100	100	93.1	93.3	93.1	91.7	100	93.3	80.9	93.2	80.4
9-2 精検受診率を性別・年齢5歳階級別に集計したか*	85.0	100	100	86.2	85.0	86.2	83.3	100	85.0	76.6	84.7	74.5
9-3 精検受診率を検診機関別に集計したか*	85.0	57.1	100	58.6	85.0	62.1	85.0	81.3	83.3	57.4	84.7	54.9
9-4 精検受診率を検診受診歴別に集計したか*	71.7	71.4	66.7	69.0	71.7	75.9	71.7	93.8	71.7	66.0	72.9	62.7
【10】 精検未受診率の集計												
10-1 精検未受診率を集計したか*	90.0	100	100	89.7	90.0	93.1	88.3	100	88.3	76.6	88.1	76.5
【11】 がん発見率の集計												
11-1 がん発見率を集計したか*	88.3	100	100	75.9	88.3	82.8	85.0	87.5	88.3	72.3	88.1	72.5
11-2 がん発見率を性別・年齢5歳階級別に集計したか*	81.7	100	100	75.9	81.7	79.3	78.3	87.5	81.7	68.1	81.4	66.7
11-3 がん発見率を検診機関別に集計したか*	80.0	57.1	100	41.4	80.0	48.3	78.3	68.8	78.3	51.1	79.7	47.1
11-4 がん発見率を検診受診歴別に集計したか*	68.3	71.4	66.7	58.6	68.3	69.0	66.7	87.5	68.3	59.6	67.8	58.8
11-5 がん発見率を検査方法別に集計したか*	-	-	-	-	-	-	-	-	81.7	70.2	-	-
【12】 陽性反応適中度の集計												
12-1 陽性反応適中度を集計したか*	65.0	85.7	66.7	44.8	65.0	62.1	65.0	81.3	65.0	51.1	66.1	51.0
12-2 陽性反応適中度を性別・年齢5歳階級別に集計したか*	56.7	71.4	66.7	37.9	56.7	55.2	58.3	81.3	56.7	42.6	57.6	41.2
12-3 陽性反応適中度を検診機関別に集計したか*	61.7	57.1	66.7	24.1	61.7	41.4	61.7	62.5	60.0	36.2	61.0	35.3
12-4 陽性反応適中度を検診受診歴別に集計したか*	55.0	71.4	33.3	37.9	55.0	55.2	55.0	81.3	55.0	44.7	55.9	43.1
12-5 陽性反応適中度を検査方法別に集計したか*	-	-	-	-	-	-	-	-	60.0	46.8	-	-
【13】 早期がん割合の集計												
13-1 早期がん割合を集計したか*	73.3	85.7	100	58.6	73.3	62.1	70.0	81.3	75.0	51.1	-	-
13-2 早期がん割合を性別・年齢5歳階級別に集計したか*	70.0	85.7	100	55.2	70.0	58.6	66.7	75.0	71.7	46.8	-	-
13-3 早期がん割合を検診機関別に集計したか*	71.7	57.1	100	31.0	71.7	37.9	68.3	56.3	71.7	36.2	-	-
13-4 早期がん割合を検診受診歴別に集計したか*	63.3	71.4	66.7	48.3	65.0	51.7	61.7	68.8	66.7	44.7	-	-
13-5 早期がん割合を検査方法別に集計したか*	-	-	-	-	-	-	-	-	71.7	48.9	-	-
【14】 粘膜内がん、非浸潤がんの集計												
14-1 粘膜内がんを集計したか*	73.3	71.4	100	55.2	73.3	58.6	-	-	-	-	-	-
14-1 非浸潤がんを集計したか*	-	-	-	-	-	-	-	-	75.0	48.9	-	-
【15】 上皮内病変（CIN・AISなど）数の集計												
15-1 上皮内病変(CIN・AISなど)数を集計したか(区分毎)*	-	-	-	-	-	-	-	-	-	-	81.4	58.8
15-2 上皮内病変(CIN・AISなど)数を年齢5歳階級別に集計したか(区分毎)*	-	-	-	-	-	-	-	-	-	-	76.3	56.9
15-3 上皮内病変(CIN・AISなど)数を検診機関別に集計したか(区分毎)*	-	-	-	-	-	-	-	-	-	-	74.6	41.2
15-4 上皮内病変(CIN・AISなど)数を検診受診歴別に集計したか(区分毎)*	-	-	-	-	-	-	-	-	-	-	72.9	52.9
【16】 進行度がA期のがん割合の集計												
16-1 進行度がA期のがん割合を集計したか*	-	-	-	-	-	-	-	-	-	-	74.6	52.9
16-2 進行度がA期のがん割合を年齢5歳階級別に集計したか*	-	-	-	-	-	-	-	-	-	-	72.9	52.9
16-3 進行度がA期のがん割合を検診機関別に集計したか*	-	-	-	-	-	-	-	-	-	-	71.2	39.2
16-4 進行度がA期のがん割合を検診受診歴別に集計したか*	-	-	-	-	-	-	-	-	-	-	69.5	49.0

* 「事業評価のためのチェックリスト・市区町村用」に記載されている項目

国立がん研究センター がん情報サービス https://ganjoho.jp/med_pro/pre_scr/screening/check_list.html

3 プロセス指標値(福岡県)

表6 市区町村別のプロセス指標値

胃がん(エックス線)

自治体名	令和2年度プロセス指標値(男女計 50~74歳)														
	受診者数(人)			要精検率(%)			精検受診率(%)			がん発見率(%)			陽性反応適中率(%)		
	集団	個別	計	集団	個別	計	集団	個別	計	集団	個別	計	集団	個別	計
全国	930,727	316,162	1,246,889	6.4	6.7	6.5	83.5	74.8	81.2	0.11	0.09	0.11	1.73	1.41	1.65
福岡県	37,017	4,238	41,255	7.3	6.2	7.2	87.1	80.1	86.5	0.14	0.05	0.13	1.88	0.77	1.78
北九州市	1,001	1,904	2,905	7.9	7.9	7.9	91.1	82.8	85.7	0.30	0.11	0.17	3.80	1.32	2.17
福岡市	2,914	1,573	4,487	6.3	3.9	5.5	88.6	77.0	85.7	0.17	0	0.11	2.72	0	2.04
大牟田市	704	-	704	6.3	-	6.3	88.6	-	88.6	0.28	-	0.28	4.55	-	4.55
久留米市	793	-	793	7.2	-	7.2	91.2	-	91.2	0	-	0	0	-	0
直方市	333	529	862	8.1	6.8	7.3	92.6	80.6	85.7	0.30	0	0.12	3.70	0	1.59
飯塚市	1,231	-	1,231	9.8	-	9.8	89.3	-	89.3	0.16	-	0.16	1.65	-	1.65
田川市	657	-	657	7.3	-	7.3	91.7	-	91.7	0.15	-	0.15	2.08	-	2.08
柳川市	552	-	552	6.2	-	6.2	91.2	-	91.2	0.18	-	0.18	2.94	-	2.94
八女市	1,423	-	1,423	8.4	-	8.4	87.5	-	87.5	0.14	-	0.14	1.67	-	1.67
筑後市	646	-	646	9.0	-	9.0	84.5	-	84.5	0.15	-	0.15	1.72	-	1.72
大川市	356	-	356	9.3	-	9.3	93.9	-	93.9	0	-	0	0	-	0
行橋市	855	-	855	7.6	-	7.6	87.7	-	87.7	0.12	-	0.12	1.54	-	1.54
豊前市	226	81	307	4.0	7.4	4.9	89.9	33.3	66.7	0.44	0	0.33	11.11	0	6.67
中間市	478	-	478	8.8	-	8.8	100	-	100	0.21	-	0.21	2.38	-	2.38
小郡市	1,076	-	1,076	6.5	-	6.5	90.0	-	90.0	0	-	0	0	-	0
筑紫野市	1,212	-	1,212	6.0	-	6.0	87.7	-	87.7	0.17	-	0.17	2.74	-	2.74
春日市	1,057	-	1,057	6.5	-	6.5	88.4	-	88.4	0.28	-	0.28	4.35	-	4.35
大野城市	828	-	828	5.9	-	5.9	75.5	-	75.5	0.12	-	0.12	2.04	-	2.04
宗像市	1,767	-	1,767	6.2	-	6.2	91.8	-	91.8	0.06	-	0.06	0.91	-	0.91
太宰府市	587	-	587	7.5	-	7.5	84.1	-	84.1	0.17	-	0.17	2.27	-	2.27
古賀市	859	-	859	8.4	-	8.4	91.7	-	91.7	0	-	0	0	-	0
福津市	1,455	-	1,455	7.4	-	7.4	92.6	-	92.6	0.27	-	0.27	3.70	-	3.70
うきは市	1,026	-	1,026	3.1	-	3.1	71.9	-	71.9	0	-	0	0	-	0
宮若市	542	-	542	10.1	-	10.1	81.8	-	81.8	0.18	-	0.18	1.82	-	1.82
嘉麻市	789	-	789	11.7	-	11.7	93.5	-	93.5	0	-	0	0	-	0
朝倉市	1,141	54	1,195	5.1	1.9	4.9	81.0	100	81.4	0.44	0	0.42	8.62	0	8.47
みやま市	700	-	700	7.7	-	7.7	94.4	-	94.4	0.14	-	0.14	1.85	-	1.85
糸島市	1,207	-	1,207	6.9	-	6.9	88.0	-	88.0	0	-	0	0	-	0
那珂川市	539	-	539	6.3	-	6.3	82.4	-	82.4	0	-	0	0	-	0
宇美町	429	-	429	8.4	-	8.4	83.3	-	83.3	0	-	0	0	-	0
篠栗町	262	-	262	7.6	-	7.6	90.0	-	90.0	0.38	-	0.38	5.00	-	5.00
志免町	477	-	477	8.2	-	8.2	76.9	-	76.9	0	-	0	0	-	0
須恵町	369	-	369	8.9	-	8.9	0	-	0	0	-	0	0	-	0
新宮町	324	-	324	7.1	-	7.1	91.3	-	91.3	0.31	-	0.31	4.35	-	4.35
久山町	395	-	395	8.4	-	8.4	90.9	-	90.9	0	-	0	0	-	0
粕屋町	701	-	701	9.3	-	9.3	81.5	-	81.5	0.14	-	0.14	1.54	-	1.54
芦屋町	35	-	35	8.6	-	8.6	100	-	100	0	-	0	0	-	0
水巻町	271	59	330	7.7	8.5	7.9	90.5	80.0	88.5	0.37	0	0.30	4.76	0	3.85
岡垣町	365	-	365	10.1	-	10.1	97.3	-	97.3	0	-	0	0	-	0
遠賀町	451	-	451	9.1	-	9.1	92.7	-	92.7	0	-	0	0	-	0
小竹町	138	-	138	9.4	-	9.4	84.6	-	84.6	0	-	0	0	-	0
鞍手町	317	-	317	4.4	-	4.4	92.9	-	92.9	0.32	-	0.32	7.14	-	7.14
桂川町	294	-	294	9.5	-	9.5	82.1	-	82.1	0	-	0	0	-	0
筑前町	630	-	630	7.3	-	7.3	95.7	-	95.7	0.48	-	0.48	6.52	-	6.52
東峰村	97	-	97	5.2	-	5.2	100	-	100	0	-	0	0	-	0
大刀洗町	509	-	509	10.4	-	10.4	83.0	-	83.0	0.39	-	0.39	3.77	-	3.77
大木町	147	-	147	10.9	-	10.9	56.3	-	56.3	0	-	0	0	-	0
広川町	390	-	390	9.5	-	9.5	83.8	-	83.8	0	-	0	0	-	0
香春町	282	-	282	8.9	-	8.9	76.0	-	76.0	0	-	0	0	-	0
添田町	342	-	342	5.3	-	5.3	88.9	-	88.9	0	-	0	0	-	0
糸田町	242	-	242	3.7	-	3.7	22.2	-	22.2	0	-	0	0	-	0
川崎町	429	-	429	5.6	-	5.6	91.7	-	91.7	0	-	0	0	-	0
大任町	17	-	17	11.8	-	11.8	100	-	100	0	-	0	0	-	0
赤村	89	-	89	11.2	-	11.2	80.0	-	80.0	0	-	0	0	-	0
福智町	348	-	348	9.2	-	9.2	93.8	-	93.8	0	-	0	0	-	0
河内町	452	-	452	8.2	-	8.2	97.3	-	97.3	0.22	-	0.22	2.70	-	2.70
みやこ町	530	38	568	4.7	2.6	4.6	96.0	100	96.2	0	0	0	0	0	0
吉富町	180	-	180	6.1	-	6.1	90.9	-	90.9	0	-	0	0	-	0
上毛町	249	-	249	6.4	-	6.4	93.8	-	93.8	0	-	0	0	-	0
薬上町	302	-	302	7.6	-	7.6	78.3	-	78.3	0	-	0	0	-	0

胃がん（内視鏡）

自治体名	令和2年度プロセス指標値(男女計 50~74歳)														
	受診者数(人)			要精検率(%)			精検受診率(%)			がん発見率(%)			陽性反応適中度(%)		
	集団	個別	計	集団	個別	計	集団	個別	計	集団	個別	計	集団	個別	計
全国	12,824	645,746	658,570	4.3	7.1	7.1	80.4	93.0	92.8	0.23	0.29	0.29	5.25	4.08	4.10
福岡県	573	23,826	24,399	1.9	4.6	4.6	90.9	97.1	97.0	0	0.31	0.31	0	6.78	6.71
北九州市	-	3,005	3,005	-	1.9	1.9	-	93.1	93.1	-	0.83	0.83	-	43.10	43.10
福岡市	311	11,952	12,263	3.5	2.8	2.8	90.9	96.4	96.2	0	0.18	0.17	0	6.33	6.12
大牟田市	-	390	390	-	16.2	16.2	-	100	100	-	0.51	0.51	-	3.17	3.17
久留米市	-	1,802	1,802	-	8.7	8.7	-	97.5	97.5	-	0.22	0.22	-	2.55	2.55
直方市	-	-	-	-	-	-	-	-	-	-	-	-	-	-	-
飯塚市	-	-	-	-	-	-	-	-	-	-	-	-	-	-	-
田川市	-	8	8	-	0	0	-	-	-	-	-	-	-	-	-
柳川市	-	-	-	-	-	-	-	-	-	-	-	-	-	-	-
八女市	-	-	-	-	-	-	-	-	-	-	-	-	-	-	-
筑後市	-	-	-	-	-	-	-	-	-	-	-	-	-	-	-
大川市	-	-	-	-	-	-	-	-	-	-	-	-	-	-	-
行橋市	-	-	-	-	-	-	-	-	-	-	-	-	-	-	-
豊前市	-	-	-	-	-	-	-	-	-	-	-	-	-	-	-
中間市	-	115	115	-	14.8	14.8	-	94.1	94.1	-	0	0	-	0	0
小郡市	-	609	609	-	1.3	1.3	-	87.5	87.5	-	0.16	0.16	-	12.50	12.50
筑紫野市	-	632	632	-	11.9	11.9	-	100	100	-	0.95	0.95	-	8.00	8.00
春日市	-	462	462	-	6.9	6.9	-	96.9	96.9	-	0.22	0.22	-	3.13	3.13
大野城市	-	1,342	1,342	-	5.9	5.9	-	100	100	-	0.07	0.07	-	1.27	1.27
宗像市	-	-	-	-	-	-	-	-	-	-	-	-	-	-	-
太宰府市	-	1,288	1,288	-	11.3	11.3	-	96.6	96.6	-	0.31	0.31	-	2.76	2.76
古賀市	-	111	111	-	12.6	12.6	-	92.9	92.9	-	0.90	0.90	-	7.14	7.14
福津市	-	-	-	-	-	-	-	-	-	-	-	-	-	-	-
うきは市	-	-	-	-	-	-	-	-	-	-	-	-	-	-	-
宮若市	-	-	-	-	-	-	-	-	-	-	-	-	-	-	-
嘉麻市	-	-	-	-	-	-	-	-	-	-	-	-	-	-	-
朝倉市	-	64	64	-	6.3	6.3	-	100	100	-	1.56	1.56	-	25.00	25.00
みやま市	-	191	191	-	9.4	9.4	-	94.4	94.4	-	0.52	0.52	-	5.56	5.56
糸島市	-	271	271	-	4.8	4.8	-	100	100	-	0.37	0.37	-	7.69	7.69
那珂川市	-	278	278	-	9.7	9.7	-	100	100	-	0.72	0.72	-	7.41	7.41
宇美町	-	96	96	-	7.3	7.3	-	100	100	-	1.04	1.04	-	14.29	14.29
篠栗町	-	54	54	-	9.3	9.3	-	100	100	-	0	0	-	0	0
志免町	-	136	136	-	10.3	10.3	-	100	100	-	0.74	0.74	-	7.14	7.14
須恵町	-	126	126	-	14.3	14.3	-	100	100	-	1.59	1.59	-	11.11	11.11
新宮町	-	71	71	-	11.3	11.3	-	100	100	-	0	0	-	0	0
久山町	-	23	23	-	8.7	8.7	-	100	100	-	0	0	-	0	0
粕屋町	-	123	123	-	0.8	0.8	-	100	100	-	0	0	-	0	0
芦屋町	262	-	262	0	-	0	-	-	-	-	-	-	-	-	-
水巻町	-	91	91	-	7.7	7.7	-	100	100	-	0	0	-	0	0
岡垣町	-	287	287	-	0	0	-	-	-	-	-	-	-	-	-
遠賀町	-	91	91	-	1.1	1.1	-	0	0	-	0	0	-	0	0
小竹町	-	-	-	-	-	-	-	-	-	-	-	-	-	-	-
鞍手町	-	-	-	-	-	-	-	-	-	-	-	-	-	-	-
桂川町	-	-	-	-	-	-	-	-	-	-	-	-	-	-	-
筑前町	-	86	86	-	1.2	1.2	-	0	0	-	0	0	-	0	0
東峰村	-	4	4	-	25.0	25.0	-	100	100	-	0	0	-	0	0
大刀洗町	-	118	118	-	0	0	-	-	-	-	-	-	-	-	-
大木町	-	-	-	-	-	-	-	-	-	-	-	-	-	-	-
広川町	-	-	-	-	-	-	-	-	-	-	-	-	-	-	-
香春町	-	-	-	-	-	-	-	-	-	-	-	-	-	-	-
添田町	-	-	-	-	-	-	-	-	-	-	-	-	-	-	-
川崎町	-	-	-	-	-	-	-	-	-	-	-	-	-	-	-
大任町	-	-	-	-	-	-	-	-	-	-	-	-	-	-	-
赤村	-	-	-	-	-	-	-	-	-	-	-	-	-	-	-
福智町	-	-	-	-	-	-	-	-	-	-	-	-	-	-	-
刈田町	-	-	-	-	-	-	-	-	-	-	-	-	-	-	-
みやこ町	-	-	-	-	-	-	-	-	-	-	-	-	-	-	-
吉富町	-	-	-	-	-	-	-	-	-	-	-	-	-	-	-
上毛町	-	-	-	-	-	-	-	-	-	-	-	-	-	-	-
築上町	-	-	-	-	-	-	-	-	-	-	-	-	-	-	-

肺がん

自治体名	令和2年度プロセス指標値(男女計 40~74歳)														
	受診者数(人)			要精検率(%)			精検受診率(%)			がん発見率(%)			陽性反応適中度(%)		
	集団	個別	計	集団	個別	計	集団	個別	計	集団	個別	計	集団	個別	計
全国	2,248,017	2,111,989	4,360,006	1.5	2.0	1.8	86.2	81.2	83.4	0.04	0.04	0.04	2.78	1.93	2.31
福岡県	81,430	17,347	98,777	1.9	1.6	1.9	88.5	84.2	87.8	0.05	0.07	0.05	2.44	4.58	2.77
北九州市	4,198	-	4,198	3.8	-	3.8	86.9	-	86.9	0.02	-	0.02	0.63	-	0.63
福岡市	10,051	-	10,051	2.2	-	2.2	92.9	-	92.9	0.11	-	0.11	4.91	-	4.91
大牟田市	1,211	359	1,570	4.8	3.6	4.5	89.7	69.2	85.9	0.17	0	0.13	3.45	0	2.82
久留米市	1,913	12,752	14,665	4.8	1.3	1.8	89.0	90.5	90.0	0.10	0.09	0.09	2.20	6.55	5.02
直方市	606	909	1,515	0.2	3.9	2.4	100	74.3	75.0	0	0	0	0	0	0
飯塚市	2,000	-	2,000	1.2	-	1.2	95.8	-	95.8	0.05	-	0.05	4.17	-	4.17
田川市	1,102	-	1,102	4.6	-	4.6	84.3	-	84.3	0	-	0	0	-	0
柳川市	957	-	957	0.6	-	0.6	50.0	-	50.0	0	-	0	0	-	0
八女市	3,043	-	3,043	3.0	-	3.0	90.1	-	90.1	0	-	0	0	-	0
筑後市	1,234	-	1,234	2.9	-	2.9	94.4	-	94.4	0.08	-	0.08	2.78	-	2.78
大川市	443	806	1,249	3.2	1.9	2.3	92.9	80.0	86.2	0	0	0	0	0	0
行橋市	1,574	-	1,574	2.7	-	2.7	95.2	-	95.2	0.13	-	0.13	4.76	-	4.76
豊前市	520	93	613	2.1	0	1.8	100	-	100	0	-	0	0	-	0
中間市	1,033	73	1,106	0.1	5.5	0.5	0	50.0	40.0	0	0	0	0	0	0
小郡市	2,462	-	2,462	2.8	-	2.8	92.8	-	92.8	0.04	-	0.04	1.45	-	1.45
筑紫野市	2,826	-	2,826	0.6	-	0.6	93.8	-	93.8	0	-	0	0	-	0
春日市	2,369	915	3,284	0.5	1.7	0.8	81.8	100	92.6	0.08	0.22	0.12	18.18	12.50	14.81
大野城市	2,423	-	2,423	0.5	-	0.5	45.5	-	45.5	0.04	-	0.04	9.09	-	9.09
宗像市	3,281	-	3,281	1.7	-	1.7	85.7	-	85.7	0.03	-	0.03	1.79	-	1.79
太宰府市	1,851	-	1,851	2.8	-	2.8	84.3	-	84.3	0.11	-	0.11	3.92	-	3.92
古賀市	1,458	-	1,458	0.1	-	0.1	100	-	100	0	-	0	0	-	0
福津市	2,403	-	2,403	2.2	-	2.2	90.6	-	90.6	0	-	0	0	-	0
うきは市	2,184	-	2,184	2.0	-	2.0	88.4	-	88.4	0	-	0	0	-	0
宮若市	1,079	-	1,079	3.2	-	3.2	88.2	-	88.2	0.19	-	0.19	5.88	-	5.88
嘉麻市	1,297	-	1,297	1.5	-	1.5	84.2	-	84.2	0	-	0	0	-	0
朝倉市	1,084	14	1,098	0.9	0	0.9	80.0	-	80.0	0	-	0	0	-	0
みやま市	1,421	-	1,421	2.5	-	2.5	88.6	-	88.6	0	-	0	0	-	0
糸島市	2,594	-	2,594	0.3	-	0.3	75.0	-	75.0	0.04	-	0.04	12.50	-	12.50
那珂川市	1,256	-	1,256	2.1	-	2.1	81.5	-	81.5	0.08	-	0.08	3.70	-	3.70
宇美町	859	-	859	0.1	-	0.1	0	-	0	0	-	0	0	-	0
篠栗町	568	-	568	2.1	-	2.1	91.7	-	91.7	0	-	0	0	-	0
志免町	1,048	-	1,048	0.2	-	0.2	50.0	-	50.0	0	-	0	0	-	0
須恵町	904	253	1,157	3.0	2.8	2.9	92.6	0	73.5	0.11	0	0.09	3.70	0	2.94
新宮町	1,204	-	1,204	2.2	-	2.2	92.6	-	92.6	0.08	-	0.08	3.70	-	3.70
久山町	1,290	-	1,290	0.3	-	0.3	100	-	100	0	-	0	0	-	0
粕屋町	1,550	111	1,661	1.5	5.4	1.7	87.0	100	89.7	0.06	0	0.06	4.35	0	3.45
芦屋町	324	-	324	4.3	-	4.3	100	-	100	0.31	-	0.31	7.14	-	7.14
水巻町	510	141	651	0.4	3.5	1.1	100	100	100	0	0	0	0	0	0
岡垣町	988	51	1,039	0	7.8	0.4	-	0	0	-	-	-	0	-	0
速賀町	996	56	1,052	0.5	5.4	0.8	40.0	100	62.5	0	0	0	0	0	0
小竹町	263	-	263	1.1	-	1.1	100	-	100	0	-	0	0	-	0
鞍手町	630	-	630	2.4	-	2.4	93.3	-	93.3	0	-	0	0	-	0
桂川町	474	-	474	0.6	-	0.6	100	-	100	0	-	0	0	-	0
筑前町	1,385	-	1,385	0.7	-	0.7	90.0	-	90.0	0	-	0	0	-	0
東峰村	198	-	198	0	-	0	-	-	-	-	-	-	-	-	-
大刀洗町	1,091	-	1,091	2.8	-	2.8	83.9	-	83.9	0	-	0	0	-	0
大木町	123	688	811	0	0.6	0.5	-	100	100	-	0	0	-	0	0
広川町	928	-	928	0.3	-	0.3	66.7	-	66.7	0	-	0	0	-	0
香春町	504	-	504	2.8	-	2.8	21.4	-	21.4	0	-	0	0	-	0
添田町	528	-	528	2.1	-	2.1	90.9	-	90.9	0	-	0	0	-	0
糸田町	399	-	399	1.0	-	1.0	100	-	100	0	-	0	0	-	0
川崎町	808	-	808	2.4	-	2.4	84.2	-	84.2	0.12	-	0.12	5.26	-	5.26
大任町	64	-	64	3.1	-	3.1	100	-	100	0	-	0	0	-	0
赤村	159	-	159	0	-	0	-	-	-	-	-	-	-	-	-
福智町	543	-	543	0.9	-	0.9	100	-	100	0	-	0	0	-	0
河田町	965	-	965	3.4	-	3.4	93.9	-	93.9	0	-	0	0	-	0
みやこ町	866	57	923	0.3	0	0.3	66.7	-	66.7	0.12	-	0.11	33.33	-	33.33
吉富町	335	-	335	1.8	-	1.8	100	-	100	0	-	0	0	-	0
上毛町	482	-	482	2.1	-	2.1	90.0	-	90.0	0.21	-	0.21	10.00	-	10.00
薬上町	571	69	640	2.8	5.8	3.1	100	100	100	0	0	0	0	0	0

乳がん

自治体名	令和2年度プロセス指標値(女 40~74歳)														
	受診者数(人)			要精検率(%)			精検受診率(%)			がん発見率(%)			陽性反応適中度(%)		
	集団	個別	計	集団	個別	計	集団	個別	計	集団	個別	計	集団	個別	計
全国	971,278	1,343,651	2,314,929	4.6	7.0	6.0	91.6	89.4	90.1	0.29	0.35	0.33	6.19	5.04	5.41
福岡県	43,626	29,935	73,561	6.5	8.9	7.5	94.7	91.7	93.3	0.41	0.38	0.40	6.33	4.31	5.35
北九州市	1,320	9,407	10,727	9.1	8.6	8.6	97.5	97.3	97.3	0.61	0.55	0.56	6.67	6.45	6.48
福岡市	6,097	9,605	15,702	9.7	8.6	9.0	96.6	91.6	93.7	0.57	0.24	0.37	5.91	2.80	4.10
大牟田市	949	440	1,389	7.1	8.4	7.5	94.0	91.9	93.3	0.74	0.68	0.72	10.45	8.11	9.62
久留米市	1,554	2,933	4,487	10.4	7.3	8.4	93.8	96.3	95.2	0.64	0.31	0.42	6.17	4.19	5.04
直方市	242	434	676	7.9	6.0	6.7	84.2	69.2	75.6	0.41	1.15	0.89	5.26	19.23	13.33
飯塚市	1,195	130	1,325	7.7	11.5	8.1	98.9	100	99.1	0.42	0.77	0.45	5.43	6.67	5.61
田川市	778	46	824	5.8	4.3	5.7	97.8	100	97.9	0.26	0	0.24	4.44	0	4.26
柳川市	593	70	663	3.2	7.1	3.6	100	100	100	0.17	0	0.15	5.26	0	4.17
八女市	1,451	1,137	2,588	5.0	8.6	6.6	93.2	95.9	94.7	0.34	0.35	0.35	6.85	4.08	5.26
筑後市	727	291	1,018	7.8	6.9	7.6	94.7	0	70.1	0.14	0	0.10	1.75	0	1.30
大川市	423	169	592	7.3	6.5	7.1	90.3	90.9	90.5	0.24	1.18	0.51	3.23	18.18	7.14
行橋市	856	88	944	7.1	3.4	6.8	91.8	66.7	90.6	0.47	0	0.42	6.56	0	6.25
豊前市	329	18	347	7.0	16.7	7.5	91.3	0	80.8	0	0	0	0	0	0
中間市	621	88	709	3.2	11.4	4.2	95.0	90.0	93.3	0	0	0	0	0	0
小郡市	1,065	27	1,092	7.9	14.8	8.1	95.2	100	95.5	0.56	0	0.55	7.14	0	6.82
筑紫野市	1,489	113	1,602	4.1	15.0	4.9	91.8	70.6	87.2	0.54	0.88	0.56	13.11	5.88	11.54
春日市	1,571	1,077	2,648	2.6	5.9	4.0	90.2	98.4	95.2	0.25	0.46	0.34	9.76	7.81	8.57
大野城市	1,146	1,089	2,235	3.8	11.2	7.4	93.2	98.4	97.0	0.61	0.37	0.49	15.91	3.28	6.63
宗像市	1,485	146	1,631	5.4	62.3	10.5	98.8	94.5	96.5	0.40	0	0.37	7.50	0	3.51
太宰府市	929	87	1,016	5.8	11.5	6.3	90.7	20.0	79.7	0.75	0	0.69	12.96	0	10.94
古賀市	974	125	1,099	4.1	24.8	6.5	87.5	74.2	81.7	0.31	0	0.27	7.50	0	4.23
福津市	1,048	79	1,127	8.1	67.1	12.2	97.6	100	98.6	0.57	0	0.53	7.06	0	4.35
うきは市	1,285	8	1,293	4.1	25.0	4.3	92.5	0	89.1	0.39	0	0.39	9.43	0	9.09
宮若市	758	17	775	5.8	0	5.7	90.9	-	90.9	0.26	-	0.26	4.55	-	4.55
嘉麻市	640	127	767	4.8	6.3	5.1	96.8	50.0	87.2	0.47	0	0.39	9.68	0	7.69
朝倉市	694	276	970	7.1	3.3	6.0	93.9	66.7	89.7	0.29	0.36	0.31	4.08	11.11	5.17
みやま市	466	94	560	8.4	6.4	8.0	97.4	100	97.8	0.21	0	0.18	2.56	0	2.22
糸島市	1,448	325	1,773	3.7	8.9	4.6	96.2	96.6	96.3	0.14	0.31	0.17	3.77	3.45	3.66
那珂川市	590	187	777	7.5	9.6	8.0	88.6	88.9	88.7	0.17	0.53	0.26	2.27	5.56	3.23
宇美町	363	34	397	1.7	17.6	3.0	100	50.0	75.0	0	0	0	0	0	0
篠栗町	339	28	367	8.6	17.9	9.3	93.1	60.0	88.2	0.29	0	0.27	3.45	0	2.94
志免町	400	65	465	3.5	16.9	5.4	92.9	9.1	56.0	0.25	0	0.22	7.14	0	4.00
須恵町	400	107	507	5.5	11.2	6.7	95.5	58.3	82.4	0.25	0	0.20	4.55	0	2.94
新宮町	1,190	36	1,226	8.7	33.3	9.4	95.1	75.0	93.0	0.42	0	0.41	4.85	0	4.35
久山町	317	3	320	6.3	66.7	6.9	85.0	0	77.3	0.95	0	0.94	15.00	0	13.64
粕屋町	617	75	692	7.6	5.3	7.4	93.6	100	94.1	0.65	0	0.58	8.51	0	7.84
芦屋町	216	12	228	8.8	16.7	9.2	100	100	100	0.46	0	0.44	5.26	0	4.76
水巻町	220	107	327	1.4	9.3	4.0	100	100	100	0	0	0	0	0	0
岡垣町	286	76	362	3.1	9.2	4.4	88.9	100	93.8	0	0	0	0	0	0
速賀町	373	77	450	5.4	7.8	5.8	100	100	100	1.07	0	0.89	20.00	0	15.38
小竹町	171	-	171	1.8	-	1.8	100	-	100	0	-	0	0	-	0
鞍手町	156	90	246	9.6	7.8	8.9	93.3	100	95.5	0.64	0	0.41	6.67	0	4.55
桂川町	219	10	229	7.8	30.0	8.7	100	0	85.0	0	0	0	0	0	0
筑前町	575	14	589	3.1	21.4	3.6	100	33.3	90.5	0.87	0	0.85	27.78	0	23.81
東峰村	80	1	81	5.0	0	4.9	100	-	100	1.25	-	1.23	25.00	-	25.00
大刀洗町	569	5	574	5.6	0	5.6	96.9	-	96.9	0	-	0	0	-	0
大木町	139	183	322	2.2	4.4	3.4	100	100	100	0	0.55	0.31	0	12.50	9.09
広川町	444	197	641	2.5	11.2	5.1	90.9	86.4	87.9	0.23	1.02	0.47	9.09	9.09	9.09
香春町	302	3	305	12.3	0	12.1	94.6	-	94.6	0	-	0	0	-	0
漆田町	330	5	335	6.7	0	6.6	90.9	-	90.9	0.61	-	0.60	9.09	-	9.09
糸田町	230	3	233	6.5	0	6.4	80.0	-	80.0	0.43	-	0.43	6.67	-	6.67
川崎町	514	14	528	6.8	21.4	7.2	85.7	0	78.9	0	0	0	0	0	0
大任町	33	5	38	15.2	0	13.2	80.0	-	80.0	3.03	-	2.63	20.00	-	20.00
赤村	76	-	76	1.3	-	1.3	100	-	100	0	-	0	0	-	0
福智町	218	3	221	5.0	0	5.0	100	-	100	0.46	-	0.45	9.09	-	9.09
河田町	846	34	880	5.9	2.9	5.8	94.0	0	92.2	0.12	0	0.11	2.00	0	1.96
みやこ町	348	48	396	2.6	0	2.3	100	-	100	0.29	-	0.25	11.11	-	11.11
吉富町	187	6	193	7.5	66.7	9.3	92.9	0	72.2	0	0	0	0	0	0
上毛町	372	5	377	3.0	0	2.9	90.9	-	90.9	0.27	-	0.27	9.09	-	9.09
薬上町	373	56	429	10.5	8.9	10.3	94.9	100	95.5	0	0	0	0	0	0

【佐賀県】 都道府県別がん検診実施状況

1 指針に基づくがん検診実施状況(佐賀県)

表1 指針に基づく検診実施状況(令和4年度の検診実施状況)

	実施したと回答した市区町村割合(%)				
	胃 ^{*1}	大腸	肺	乳	子宮頸
集計対象市区町村数	20	20	20	20	20
集計対象市区町村割合(%)	100	100	100	100	100
指針に基づく対象年齢で検診を実施した ^{*1 *2}	0	95.0	80.0	100	100
指針に基づく受診間隔 [*] で検診を実施した ^{*1 *2}	0	100	90.0	40.0	35.0

*1 平成28年2月の指針改定に伴い、胃がん検診ではそれまで対象年齢は「40歳以上、上限制限なし」、受診間隔は「年1回」であったのが、それぞれ「50歳以上、上限制限なし(ただし、胃部エックス線検査については、当分の間、40歳以上の者を対象としても差し支えない。)」 「同一人にとって受診機会は毎年あるが、原則2年に1回の受診間隔(ただし、胃部エックス線検査については、当分の間、年1回実施しても差し支えない)」に変更された。
よって、平成29年度調査(平成28年度検診体制)以降は、胃がん検診の対象年齢は「50歳以上、上限制限なし」、受診間隔は「2年に1回」と回答した場合のみ指針に基づくものとして集計している。

*2 令和3年度調査(令和2年度検診体制)以降、指針に基づく検診方法(14ページ参照)の対象年齢と受診間隔の回答をもとに集計した。

表2 指針に基づかない検診実施状況(令和4年度の検診実施状況)

	実施したと回答した市区町村割合(%)
集計対象市区町村数	20
集計対象市区町村割合(%)	100
指針以外の何らかの部位で検診を実施した	100
前立腺がん検診(PSA検査)を実施した	100
子宮体がん検診(細胞診)を実施した	20.0
エコーによる検診(肝臓、卵巣、甲状腺)を実施した	0
その他の何らかの検診を実施した	5.0

2 市区町村用がん検診チェックリスト実施率(佐賀県)

表3 チェックリスト実施率(全項目)

	実施したと回答した市区町村割合(%)											
	胃		胃		大腸		肺		乳		子宮頸	
	(エックス線) 集団	(エックス線) 個別	(内視鏡) 集団	(内視鏡) 個別	集団	個別	集団	個別	集団	個別	集団	個別
集計対象市区町村数	19	2	0	20	19	3	19	3	19	12	19	20
集計対象市区町村割合(%)	95.0	10.0	0	100	95.0	15.0	95.0	15.0	95.0	60.0	95.0	100
チェックリスト全項目の実施率*	92.2	74.0	-	90.3	92.3	81.4	92.4	85.6	92.1	97.3	92.2	92.2

表4 チェックリスト実施率(令和4年度の検診体制整備に関する項目)

	実施したと回答した市区町村割合(%)											
	胃		胃		大腸		肺		乳		子宮頸	
	(エックス線) 集団	(エックス線) 個別	(内視鏡) 集団	(内視鏡) 個別	集団	個別	集団	個別	集団	個別	集団	個別
集計対象市区町村数	19	2	0	20	19	5	19	3	19	12	19	20
集計対象市区町村割合(%)	95.0	10.0	0	100	95.0	25.0	95.0	15.0	95.0	60.0	95.0	100
【1】 検診対象者												
1-1 対象者全員の氏名を記載した名簿を、住民台帳などに基づいて作成したか*	100	100	-	100	100	100	100	100	100	100	100	100
1-2 対象者全員に、個別に受診勧奨を行ったか*	73.7	50.0	-	65.0	73.7	40.0	73.7	66.7	73.7	58.3	73.7	65.0
1-3 受診勧奨を行った住民のうち未受診者全員に対し、再度の受診勧奨を個人毎(手紙・電話・訪問等)に行ったか	26.3	50.0	-	20.0	26.3	20.0	26.3	33.3	31.6	16.7	31.6	20.0
1-4 対象者数(推計でも可)を把握したか*	100	100	-	100	100	100	100	100	100	100	100	100
【2】 受診者の情報管理												
2-1 個人別の受診(記録)台帳またはデータベースを作成したか*	100	100	-	100	100	100	100	100	100	100	100	100
2-2 過去5年間の受診歴を記録しているか*	100	100	-	45.0	100	80.0	100	100	100	100	100	100
【3】 受診者への説明、及び要精検者への説明												
3-1 受診勧奨時に、「検診機関用チェックリスト 1.受診者への説明」が全項目記載された資料を、全員に個別配布したか*	100	100	-	100	100	100	100	100	100	100	100	100
3-2 要精検者全員に対し、受診可能な精密検査機関名(医療機関名)の一覧を提示したか*	94.7	100	-	95.0	94.7	100	94.7	100	94.7	100	94.7	95.0
3-3 上記(3-2)の一覧に掲載したすべての精密検査機関には、あらかじめ精密検査結果の報告を依頼したか*	94.7	100	-	95.0	94.7	100	94.7	100	94.7	100	94.7	95.0
【4】 精密検査結果の把握、精密検査未受診者の特定と受診勧奨												
4-1 精密検査方法及び、精密検査(治療)結果を把握したか*	100	100	-	100	100	100	100	100	100	100	100	100
4-2 精密検査方法及び、精密検査(治療)結果が不明の者については、本人もしくは精密検査機関への照会等により、結果を確認したか*	94.7	100	-	95.0	94.7	100	94.7	100	94.7	100	94.7	95.0
4-3 個人毎の精密検査方法及び、精密検査(治療)結果を、市区町村、検診機関(医療機関)、精密検査機関が共有したか*	94.7	100	-	95.0	94.7	80.0	94.7	100	94.7	91.7	94.7	90.0
4-4 過去5年間の精密検査方法及び、精密検査(治療)結果を記録しているか*	100	100	-	50.0	100	80.0	100	100	100	100	100	100
4-5 精密検査未受診と精密検査結果未把握を定義に従って区別し、精密検査未受診者を特定したか*	94.7	100	-	95.0	94.7	100	94.7	100	89.5	91.7	94.7	95.0
4-6 精密検査未受診者に精密検査の受診勧奨を行ったか*	84.2	100	-	80.0	84.2	80.0	84.2	100	84.2	91.7	84.2	85.0
【5】 地域保健・健康増進事業報告												
5-1 がん検診結果や精密検査結果の最終報告(令和3年度地域保健・健康増進事業報告)を行ったか*	100	100	-	100	100	100	100	100	100	100	100	100
5-2 がん検診の結果について、地域保健・健康増進事業報告の全項目を計上できるよう、委託先(検診機関(医療機関)、医師会など)に報告を求めたか*	100	100	-	100	100	100	100	100	100	100	100	100
5-3 がん検診の結果について、委託先からの報告内容が地域保健・健康増進事業報告を網羅できていない場合、改善を求めたか*	100	100	-	100	100	100	100	100	100	100	100	100
5-4 精密検査結果について、地域保健・健康増進事業報告の全項目を計上できるよう、委託先(検診機関(医療機関)、精密検査機関、医師会など)に報告を求めたか*	100	100	-	100	100	100	100	100	100	100	100	100
5-5 精密検査結果について、委託先からの報告内容が地域保健・健康増進事業報告を網羅できていない場合、改善を求めたか*	100	100	-	100	100	100	100	100	100	100	100	100
【6】 検診機関(医療機関)の質の担保												
6-1 委託先検診機関(医療機関)を、仕様書の内容に基づいて選定したか*	100	50.0	-	100	100	80.0	100	100	100	91.7	100	100
6-2 仕様書(もしくは実施要綱)の内容は、「仕様書に明記すべき必要最低限の精度管理項目」を満たしたか*	94.7	50.0	-	100	100	80.0	100	100	100	91.7	100	100
6-3 検診終了後に、委託先検診機関(医療機関)で仕様書(もしくは実施要綱)の内容が遵守されたことを確認したか*	89.5	50.0	-	90.0	89.5	80.0	89.5	100	89.5	75.0	89.5	90.0
6-4 検診機関(医療機関)に精度管理評価を個別にフィードバックしたか*	84.2	100	-	85.0	84.2	100	84.2	100	84.2	91.7	84.2	85.0
6-5 「検診機関用チェックリスト」の遵守状況をフィードバックしたか*	84.2	100	-	85.0	84.2	100	84.2	100	84.2	91.7	84.2	85.0
6-6 検診機関(医療機関)毎のプロセス指標値を集計してフィードバックしたか*	84.2	100	-	85.0	84.2	100	84.2	100	84.2	91.7	84.2	85.0
6-7 上記(6-4、6-5、6-6)の結果をふまえ、課題のある検診機関(医療機関)に改善策をフィードバックしたか*	78.9	50.0	-	75.0	78.9	80.0	78.9	100	78.9	83.3	78.9	75.0

表5 チェックリスト実施率（令和2年度の精度管理指標の把握に関する項目）

	実施したと回答した市区町村割合(%)											
	胃		胃		大腸		肺		乳		子宮頸	
	(エックス線)		(内視鏡)									
	集団	個別	集団	個別	集団	個別	集団	個別	集団	個別	集団	個別
集計対象市区町村数	20	2	0	20	20	3	20	3	20	12	20	20
集計対象市区町村割合(%)	100	10.0	0	100	100	15.0	100	15.0	100	60.0	100	100
【7】 受診率（受診者数）の集計												
7-1 受診率を集計したか*	95.0	100	-	95.0	95.0	100	95.0	100	95.0	100	95.0	95.0
7-2 受診率を性別・年齢5歳階級別に集計したか*	95.0	100	-	95.0	95.0	100	95.0	100	95.0	100	95.0	95.0
7-3 受診者数を検診機関別に集計したか*	95.0	100	-	95.0	95.0	100	95.0	100	95.0	100	95.0	95.0
7-4 受診者数を検診受診歴別に集計したか*	95.0	100	-	95.0	95.0	100	95.0	100	95.0	100	95.0	95.0
【8】 要精検率の集計												
8-1 要精検率を集計したか*	90.0	50.0	-	90.0	90.0	66.7	90.0	66.7	90.0	100	90.0	90.0
8-2 要精検率を性別・年齢5歳階級別に集計したか*	90.0	50.0	-	90.0	90.0	66.7	90.0	66.7	90.0	100	90.0	90.0
8-3 要精検率を検診機関別に集計したか*	90.0	50.0	-	90.0	90.0	66.7	90.0	66.7	90.0	100	90.0	90.0
8-4 要精検率を検診受診歴別に集計したか*	90.0	50.0	-	90.0	90.0	66.7	90.0	66.7	90.0	100	90.0	90.0
【9】 精検受診率の集計												
9-1 精検受診率を集計したか*	90.0	50.0	-	90.0	90.0	66.7	90.0	66.7	90.0	100	90.0	90.0
9-2 精検受診率を性別・年齢5歳階級別に集計したか*	90.0	50.0	-	90.0	90.0	66.7	90.0	66.7	90.0	100	90.0	90.0
9-3 精検受診率を検診機関別に集計したか*	90.0	50.0	-	90.0	90.0	66.7	90.0	66.7	90.0	100	90.0	90.0
9-4 精検受診率を検診受診歴別に集計したか*	90.0	50.0	-	90.0	90.0	66.7	90.0	66.7	90.0	100	90.0	90.0
【10】 精検未受診率の集計												
10-1 精検未受診率を集計したか*	90.0	50.0	-	90.0	90.0	66.7	90.0	66.7	90.0	100	90.0	90.0
【11】 がん発見率の集計												
11-1 がん発見率を集計したか*	90.0	50.0	-	90.0	90.0	66.7	90.0	66.7	90.0	100	90.0	90.0
11-2 がん発見率を性別・年齢5歳階級別に集計したか*	90.0	50.0	-	90.0	90.0	66.7	90.0	66.7	90.0	100	90.0	90.0
11-3 がん発見率を検診機関別に集計したか*	90.0	50.0	-	90.0	90.0	66.7	90.0	66.7	90.0	100	90.0	90.0
11-4 がん発見率を検診受診歴別に集計したか*	90.0	50.0	-	90.0	90.0	66.7	90.0	66.7	90.0	100	90.0	90.0
11-5 がん発見率を検査方法別に集計したか*	-	-	-	-	-	-	-	-	90.0	100	-	-
【12】 陽性反応適中度の集計												
12-1 陽性反応適中度を集計したか*	90.0	50.0	-	90.0	90.0	66.7	90.0	66.7	90.0	100	90.0	90.0
12-2 陽性反応適中度を性別・年齢5歳階級別に集計したか*	90.0	50.0	-	90.0	90.0	66.7	90.0	66.7	90.0	100	90.0	90.0
12-3 陽性反応適中度を検診機関別に集計したか*	90.0	50.0	-	90.0	90.0	66.7	90.0	66.7	90.0	100	90.0	90.0
12-4 陽性反応適中度を検診受診歴別に集計したか*	90.0	50.0	-	90.0	90.0	66.7	90.0	66.7	90.0	100	90.0	90.0
12-5 陽性反応適中度を検査方法別に集計したか*	-	-	-	-	-	-	-	-	90.0	100	-	-
【13】 早期がん割合の集計												
13-1 早期がん割合を集計したか*	90.0	50.0	-	90.0	90.0	66.7	90.0	66.7	90.0	100	-	-
13-2 早期がん割合を性別・年齢5歳階級別に集計したか*	90.0	50.0	-	90.0	90.0	66.7	90.0	66.7	90.0	100	-	-
13-3 早期がん割合を検診機関別に集計したか*	90.0	50.0	-	90.0	90.0	66.7	90.0	66.7	90.0	100	-	-
13-4 早期がん割合を検診受診歴別に集計したか*	90.0	50.0	-	90.0	90.0	66.7	90.0	66.7	90.0	100	-	-
13-5 早期がん割合を検査方法別に集計したか*	-	-	-	-	-	-	-	-	90.0	100	-	-
【14】 粘膜内がん、非浸潤がんの集計												
14-1 粘膜内がんを集計したか*	90.0	50.0	-	90.0	90.0	66.7	-	-	-	-	-	-
14-1 非浸潤がんを集計したか*	-	-	-	-	-	-	-	-	90.0	100	-	-
【15】 上皮内病変（CIN・AISなど）数の集計												
15-1 上皮内病変(CIN・AISなど)数を集計したか(区分毎)*	-	-	-	-	-	-	-	-	-	-	90.0	90.0
15-2 上皮内病変(CIN・AISなど)数を年齢5歳階級別に集計したか(区分毎)*	-	-	-	-	-	-	-	-	-	-	90.0	90.0
15-3 上皮内病変(CIN・AISなど)数を検診機関別に集計したか(区分毎)*	-	-	-	-	-	-	-	-	-	-	90.0	90.0
15-4 上皮内病変(CIN・AISなど)数を検診受診歴別に集計したか(区分毎)*	-	-	-	-	-	-	-	-	-	-	90.0	90.0
【16】 進行度がA期のがん割合の集計												
16-1 進行度がA期のがん割合を集計したか*	-	-	-	-	-	-	-	-	-	-	90.0	90.0
16-2 進行度がA期のがん割合を年齢5歳階級別に集計したか*	-	-	-	-	-	-	-	-	-	-	90.0	90.0
16-3 進行度がA期のがん割合を検診機関別に集計したか*	-	-	-	-	-	-	-	-	-	-	90.0	90.0
16-4 進行度がA期のがん割合を検診受診歴別に集計したか*	-	-	-	-	-	-	-	-	-	-	90.0	90.0

* 「事業評価のためのチェックリスト・市区町村用」に記載されている項目

国立がん研究センター がん情報サービス https://ganjoho.jp/med_pro/pre_scr/screening/check_list.html

乳がん

自治体名	令和2年度プロセス指標値(女 40~74歳)														
	受診者数(人)			要精検率(%)			精検受診率(%)			がん発見率(%)			陽性反応適中度(%)		
	集団	個別	計	集団	個別	計	集団	個別	計	集団	個別	計	集団	個別	計
全国	971,278	1,343,651	2,314,929	4.6	7.0	6.0	91.6	89.4	90.1	0.29	0.35	0.33	6.19	5.04	5.41
佐賀県	15,233	3,701	18,934	4.7	6.6	5.1	96.1	91.4	94.9	0.26	0.22	0.25	5.41	3.28	4.87
佐賀市	4,266	1,121	5,387	4.6	6.8	5.0	94.9	94.7	94.9	0.23	0.18	0.22	5.10	2.63	4.41
唐津市	1,554	791	2,345	5.7	5.4	5.6	97.8	81.4	92.4	0.26	0.38	0.30	4.49	6.98	5.30
鳥栖市	1,135	860	1,995	3.2	7.0	4.8	94.4	98.3	96.9	0.35	0	0.20	11.11	0	4.17
多久市	851	99	950	3.8	0	3.4	93.8	-	93.8	0.24	-	0.21	6.25	-	6.25
伊万里市	314	385	699	6.7	10.1	8.6	95.2	92.3	93.3	0	0.52	0.29	0	5.13	3.33
武雄市	732	-	732	5.6	-	5.6	97.6	-	97.6	0.27	-	0.27	4.88	-	4.88
鹿島市	610	17	627	3.8	0	3.7	95.7	-	95.7	0.16	-	0.16	4.35	-	4.35
小城市	841	268	1,109	5.2	3.4	4.8	100	100	100	0	0.37	0.09	0	11.11	1.89
嬉野市	683	-	683	3.8	-	3.8	96.2	-	96.2	0	-	0	0	-	0
神埼市	894	-	894	5.3	-	5.3	95.7	-	95.7	0.45	-	0.45	8.51	-	8.51
吉野ヶ里町	345	-	345	4.1	-	4.1	100	-	100	0.58	-	0.58	14.29	-	14.29
基山町	527	-	527	2.3	-	2.3	100	-	100	0	-	0	0	-	0
上峰町	223	14	237	7.2	7.1	7.2	100	100	100	0.45	0	0.42	6.25	0	5.88
みやき町	440	-	440	5.0	-	5.0	81.8	-	81.8	0	-	0	0	-	0
玄海町	190	32	222	8.4	15.6	9.5	100	40.0	85.7	0	0	0	0	0	0
有田町	534	26	560	5.6	30.8	6.8	100	87.5	97.4	0.94	0	0.89	16.67	0	13.16
大町町	222	-	222	5.4	-	5.4	100	-	100	0.90	-	0.90	16.67	-	16.67
江北町	233	-	233	6.0	-	6.0	85.7	-	85.7	0	-	0	0	-	0
白石町	413	44	457	4.6	0	4.2	100	-	100	0.48	-	0.44	10.53	-	10.53
太良町	226	44	270	4.9	6.8	5.2	100	66.7	92.9	0	0	0	0	0	0

子宮頸がん

自治体名	令和2年度プロセス指標値(女 20~74歳)														
	受診者数(人)			要精検率(%)			精検受診率(%)			がん発見率(%)*			陽性反応適中度(%)*		
	集団	個別	計	集団	個別	計	集団	個別	計	集団	個別	計	集団	個別	計
全国	762,143	2,791,216	3,553,359	1.4	2.5	2.3	84.4	75.5	76.7	0.11	0.16	0.15	7.80	6.33	6.53
佐賀県	14,050	20,101	34,151	0.9	2.9	2.1	72.4	78.2	77.2	0.05	0.26	0.18	5.69	9.03	8.45
佐賀市	2,799	6,494	9,293	1.1	2.8	2.3	70.0	86.1	83.8	0.07	0.25	0.19	6.67	8.89	8.57
唐津市	1,773	4,758	6,531	0.4	2.4	1.9	71.4	86.8	86.0	0.06	0.23	0.18	14.29	9.65	9.92
鳥栖市	1,099	1,745	2,844	2.3	5.8	4.4	64.0	39.6	44.4	0	0.40	0.25	0	6.93	5.56
多久市	719	331	1,050	0	2.4	0.8	-	62.5	62.5	-	0	0	0	0	0
伊万里市	383	1,328	1,711	2.1	3.9	3.5	62.5	84.6	81.7	0	0.30	0.23	0	7.69	6.67
武雄市	688	550	1,238	1.2	1.5	1.3	62.5	87.5	75.0	0.15	0.18	0.16	12.50	12.50	12.50
鹿島市	768	182	950	0.9	2.2	1.2	71.4	100	81.8	0	0	0	0	0	0
小城市	897	1,260	2,157	0.6	2.1	1.4	100	92.3	93.5	0	0.24	0.14	0	11.54	9.68
嬉野市	505	207	712	0.4	2.4	1.0	50.0	100	85.7	0.20	0.48	0.28	50.00	20.00	28.57
神埼市	869	817	1,686	0.7	3.4	2.0	83.3	78.6	79.4	0	0.12	0.06	0	3.57	2.94
吉野ヶ里町	320	431	751	0.6	3.9	2.5	50.0	76.5	73.7	0	1.39	0.80	0	35.29	31.58
基山町	559	240	799	2.0	1.7	1.9	90.9	100	93.3	0.36	0	0.25	18.18	0	13.33
上峰町	204	228	432	1.0	2.2	1.6	100	100	100	0	0	0	0	0	0
みやき町	564	295	859	0.4	1.7	0.8	100	100	100	0	0.34	0.12	0	20.00	14.29
玄海町	152	180	332	0	3.9	2.1	-	100	100	-	0	0	-	0	0
有田町	348	361	709	0.6	0.8	0.7	100	33.3	60.0	0	0.28	0.14	0	33.33	20.00
大町町	184	76	260	0.5	2.6	1.2	0	100	66.7	0	0	0	0	0	0
江北町	292	222	514	0	1.4	0.6	-	100	100	-	0	0	-	0	0
白石町	611	286	897	0.5	3.8	1.6	66.7	90.9	85.7	0	0.35	0.11	0	9.09	7.14
太良町	316	110	426	0.6	3.6	1.4	100	100	100	0	0	0	0	0	0

*子宮頸がん検診のがん発見率・陽性反応適中度の算出には「CIN3以上(AIS含む)であった者」を含む

【長崎県】都道府県別がん検診実施状況

1 指針に基づくがん検診実施状況(長崎県)

表1 指針に基づく検診実施状況(令和4年度の検診実施状況)

	実施したと回答した市区町村割合(%)				
	胃 ^{*1}	大腸	肺	乳	子宮頸
集計対象市区町村数	21	21	21	21	21
集計対象市区町村割合(%)	100	100	100	100	100
指針に基づく対象年齢で検診を実施した ^{*1 *2}	4.8	95.2	76.2	90.5	100
指針に基づく受診間隔 [*] で検診を実施した ^{*1 *2}	9.5	100	100	61.9	57.1

*1 平成28年2月の指針改定に伴い、胃がん検診ではそれまで対象年齢は「40歳以上、上限制限なし」、受診間隔は「年1回」であったのが、それぞれ「50歳以上、上限制限なし(ただし、胃部エックス線検査については、当分の間、40歳以上の者を対象としても差し支えない。)」 「同一人にとって受診機会は毎年あるが、原則2年に1回の受診間隔(ただし、胃部エックス線検査については、当分の間、年1回実施しても差し支えない)」に変更された。
よって、平成29年度調査(平成28年度検診体制)以降は、胃がん検診の対象年齢は「50歳以上、上限制限なし」、受診間隔は「2年に1回」と回答した場合のみ指針に基づくものとして集計している。

*2 令和3年度調査(令和2年度検診体制)以降、指針に基づく検診方法(14ページ参照)の対象年齢と受診間隔の回答をもとに集計した。

表2 指針に基づかない検診実施状況(令和4年度の検診実施状況)

	実施したと回答した市区町村割合(%)
集計対象市区町村数	21
集計対象市区町村割合(%)	100
指針以外の何らかの部位で検診を実施した	85.7
前立腺がん検診(PSA検査)を実施した	85.7
子宮体がん検診(細胞診)を実施した	9.5
エコーによる検診(肝臓、卵巣、甲状腺)を実施した	9.5
その他の何らかの検診を実施した	0

2 市区町村用がん検診チェックリスト実施率(長崎県)

表3 チェックリスト実施率(全項目)

	実施したと回答した市区町村割合(%)											
	胃		胃		大腸		肺		乳		子宮頸	
	(エックス線) 集団	(エックス線) 個別	(内視鏡) 集団	(内視鏡) 個別	集団	個別	集団	個別	集団	個別	集団	個別
集計対象市区町村数	19	11	0	16	18	15	20	14	18	20	18	20
集計対象市区町村割合(%)	90.5	52.4	0	76.2	85.7	71.4	95.2	66.7	85.7	95.2	85.7	95.2
チェックリスト全項目の実施率*	80.3	81.3	-	78.1	79.1	79.9	80.0	79.1	80.8	78.5	81.1	78.5

表4 チェックリスト実施率(令和4年度の検診体制整備に関する項目)

	実施したと回答した市区町村割合(%)											
	胃		胃		大腸		肺		乳		子宮頸	
	(エックス線) 集団	(エックス線) 個別	(内視鏡) 集団	(内視鏡) 個別	集団	個別	集団	個別	集団	個別	集団	個別
集計対象市区町村数	20	11	0	18	19	15	21	14	20	20	20	20
集計対象市区町村割合(%)	95.2	52.4	0	85.7	90.5	71.4	100	66.7	95.2	95.2	95.2	95.2
[1] 検診対象者												
1-1 対象者全員の氏名を記載した名簿を、住民台帳などに基づいて作成したか*	100	90.9	-	88.9	100	93.3	100	92.9	100	100	100	100
1-2 対象者全員に、個別に受診勧奨を行ったか*	45.0	27.3	-	38.9	42.1	26.7	47.6	28.6	45.0	40.0	45.0	45.0
1-3 受診勧奨を行った住民のうち未受診者全員に対し、再度の受診勧奨を個人毎(手紙・電話・訪問等)に行ったか	10.0	0	-	0	5.3	0	9.5	0	5.0	5.0	5.0	10.0
1-4 対象者数(推計でも可)を把握したか*	100	100	-	94.4	100	100	100	100	100	100	100	100
[2] 受診者の情報管理												
2-1 個人別の受診(記録)台帳またはデータベースを作成したか*	100	100	-	94.4	100	93.3	100	100	100	100	100	100
2-2 過去5年間の受診歴を記録しているか*	95.0	100	-	66.7	94.7	93.3	95.2	92.9	95.0	90.0	95.0	90.0
[3] 受診者への説明、及び要精検者への説明												
3-1 受診勧奨時に、「検診機関用チェックリスト 1.受診者への説明」が全項目記載された資料を、全員に個別配布したか*	90.0	72.7	-	66.7	84.2	66.7	85.7	64.3	90.0	75.0	90.0	75.0
3-2 要精検者全員に対し、受診可能な精密検査機関名(医療機関名)の一覧を提示したか*	40.0	27.3	-	27.8	47.4	53.3	38.1	35.7	40.0	25.0	35.0	25.0
3-3 上記(3-2)の一覧に掲載したすべての精密検査機関には、あらかじめ精密検査結果の報告を依頼したか*	30.0	27.3	-	27.8	26.3	40.0	28.6	35.7	30.0	25.0	30.0	25.0
[4] 精密検査結果の把握、精密検査未受診者の特定と受診勧奨												
4-1 精密検査方法及び、精密検査(治療)結果を把握したか*	100	100	-	94.4	100	100	100	100	100	100	100	100
4-2 精密検査方法及び、精密検査(治療)結果が不明の者については、本人もしくは精密検査機関への照会等により、結果を確認したか*	85.0	81.8	-	83.3	84.2	86.7	85.7	85.7	90.0	85.0	90.0	85.0
4-3 個人毎の精密検査方法及び、精密検査(治療)結果を、市区町村、検診機関(医療機関)、精密検査機関が共有したか*	85.0	81.8	-	72.2	78.9	73.3	81.0	71.4	85.0	80.0	85.0	80.0
4-4 過去5年間の精密検査方法及び、精密検査(治療)結果を記録しているか*	90.0	100	-	72.2	89.5	93.3	85.7	92.9	90.0	85.0	90.0	85.0
4-5 精密検査未受診と精密検査結果未把握を定義に従って区別し、精密検査未受診者を特定したか*	85.0	81.8	-	77.8	84.2	86.7	85.7	85.7	85.0	85.0	85.0	85.0
4-6 精密検査未受診者に精密検査の受診勧奨を行ったか*	80.0	63.6	-	55.6	78.9	66.7	81.0	71.4	85.0	60.0	85.0	60.0
[5] 地域保健・健康増進事業報告												
5-1 がん検診結果や精密検査結果の最終報告(令和3年度地域保健・健康増進事業報告)を行ったか*	100	100	-	94.4	100	100	100	100	100	100	100	100
5-2 がん検診の結果について、地域保健・健康増進事業報告の全項目を計上できるよう、委託先(検診機関(医療機関)、医師会など)に報告を求めたか*	100	100	-	100	100	93.3	100	92.9	100	90.0	100	90.0
5-3 がん検診の結果について、委託先からの報告内容が地域保健・健康増進事業報告を網羅できていない場合、改善を求めたか*	100	100	-	100	94.7	93.3	100	92.9	100	95.0	100	95.0
5-4 精密検査結果について、地域保健・健康増進事業報告の全項目を計上できるよう、委託先(検診機関(医療機関)、精密検査機関、医師会など)に報告を求めたか*	90.0	90.9	-	88.9	89.5	86.7	90.5	85.7	90.0	90.0	90.0	90.0
5-5 精密検査結果について、委託先からの報告内容が地域保健・健康増進事業報告を網羅できていない場合、改善を求めたか*	90.0	90.9	-	88.9	89.5	86.7	90.5	85.7	90.0	90.0	90.0	90.0
[6] 検診機関(医療機関)の質の担保												
6-1 委託先検診機関(医療機関)を、仕様書の内容に基づいて選定したか*	80.0	81.8	-	77.8	78.9	73.3	81.0	71.4	80.0	80.0	80.0	80.0
6-2 仕様書(もしくは実施要綱)の内容は、「仕様書に明記すべき必要最低限の精度管理項目」を満たしたか*	70.0	45.5	-	55.6	68.4	46.7	61.9	42.9	60.0	55.0	65.0	55.0
6-3 検診終了後に、委託先検診機関(医療機関)で仕様書(もしくは実施要綱)の内容が遵守されたことを確認したか*	55.0	45.5	-	50.0	52.6	40.0	52.4	42.9	55.0	50.0	55.0	50.0
6-4 検診機関(医療機関)に精度管理評価を個別にフィードバックしたか*	25.0	27.3	-	27.8	21.1	20.0	28.6	21.4	30.0	25.0	30.0	25.0
6-5 「検診機関用チェックリスト」の遵守状況をフィードバックしたか*	25.0	27.3	-	27.8	21.1	20.0	28.6	21.4	30.0	20.0	30.0	20.0
6-6 検診機関(医療機関)毎のプロセス指標値を集計してフィードバックしたか*	20.0	18.2	-	16.7	15.8	13.3	19.0	14.3	20.0	10.0	20.0	10.0
6-7 上記(6-4,6-5,6-6)の結果をふまえ、課題のある検診機関(医療機関)に改善策をフィードバックしたか*	10.0	9.1	-	5.6	10.5	6.7	9.5	7.1	10.0	5.0	10.0	5.0

表5 チェックリスト実施率（令和2年度の精度管理指標の把握に関する項目）

	実施したと回答した市区町村割合(%)											
	胃		胃		大腸		肺		乳		子宮頸	
	(エックス線)		(内視鏡)		集団	個別	集団	個別	集団	個別	集団	個別
	集団	個別	集団	個別								
集計対象市区町村数	20	11	0	16	19	15	20	14	18	20	18	20
集計対象市区町村割合(%)	95.2	52.4	0	76.2	90.5	71.4	95.2	66.7	85.7	95.2	85.7	95.2
【7】 受診率（受診者数）の集計												
7-1 受診率を集計したか*	100	100	-	100	100	100	100	100	100	100	100	100
7-2 受診率を性別・年齢5歳階級別に集計したか*	95.0	100	-	100	94.7	100	95.0	100	94.4	100	94.4	100
7-3 受診者数を検診機関別に集計したか*	100	100	-	100	100	100	100	100	100	100	100	100
7-4 受診者数を検診受診歴別に集計したか*	95.0	100	-	100	94.7	100	95.0	100	94.4	100	94.4	100
【8】 要精検率の集計												
8-1 要精検率を集計したか*	95.0	100	-	100	94.7	100	95.0	100	94.4	100	94.4	100
8-2 要精検率を性別・年齢5歳階級別に集計したか*	90.0	100	-	100	89.5	93.3	90.0	92.9	88.9	95.0	88.9	95.0
8-3 要精検率を検診機関別に集計したか*	95.0	100	-	93.8	94.7	100	95.0	100	94.4	95.0	94.4	95.0
8-4 要精検率を検診受診歴別に集計したか*	95.0	100	-	93.8	94.7	100	95.0	100	94.4	100	94.4	100
【9】 精検受診率の集計												
9-1 精検受診率を集計したか*	95.0	100	-	93.8	94.7	100	95.0	100	94.4	100	94.4	100
9-2 精検受診率を性別・年齢5歳階級別に集計したか*	90.0	100	-	93.8	89.5	93.3	90.0	92.9	88.9	95.0	88.9	95.0
9-3 精検受診率を検診機関別に集計したか*	95.0	100	-	87.5	94.7	100	95.0	100	94.4	95.0	94.4	95.0
9-4 精検受診率を検診受診歴別に集計したか*	90.0	100	-	93.8	89.5	93.3	90.0	92.9	88.9	95.0	88.9	95.0
【10】 精検未受診率の集計												
10-1 精検未受診率を集計したか*	85.0	90.9	-	81.3	84.2	93.3	85.0	92.9	88.9	90.0	88.9	90.0
【11】 がん発見率の集計												
11-1 がん発見率を集計したか*	85.0	100	-	93.8	84.2	100	85.0	100	83.3	95.0	83.3	95.0
11-2 がん発見率を性別・年齢5歳階級別に集計したか*	80.0	100	-	93.8	78.9	93.3	80.0	92.9	77.8	90.0	77.8	90.0
11-3 がん発見率を検診機関別に集計したか*	85.0	100	-	87.5	84.2	100	85.0	100	83.3	90.0	83.3	90.0
11-4 がん発見率を検診受診歴別に集計したか*	80.0	81.8	-	75.0	78.9	80.0	80.0	78.6	77.8	80.0	77.8	80.0
11-5 がん発見率を検査方法別に集計したか*	-	-	-	-	-	-	-	-	77.8	85.0	-	-
【12】 陽性反応適中度の集計												
12-1 陽性反応適中度を集計したか*	80.0	81.8	-	75.0	78.9	86.7	80.0	85.7	83.3	75.0	83.3	75.0
12-2 陽性反応適中度を性別・年齢5歳階級別に集計したか*	75.0	81.8	-	75.0	73.7	80.0	75.0	78.6	77.8	70.0	77.8	70.0
12-3 陽性反応適中度を検診機関別に集計したか*	80.0	81.8	-	68.8	78.9	86.7	80.0	85.7	83.3	70.0	83.3	70.0
12-4 陽性反応適中度を検診受診歴別に集計したか*	75.0	72.7	-	68.8	73.7	73.3	75.0	71.4	77.8	65.0	77.8	65.0
12-5 陽性反応適中度を検査方法別に集計したか*	-	-	-	-	-	-	-	-	77.8	70.0	-	-
【13】 早期がん割合の集計												
13-1 早期がん割合を集計したか*	90.0	90.9	-	100	89.5	86.7	90.0	85.7	88.9	85.0	-	-
13-2 早期がん割合を性別・年齢5歳階級別に集計したか*	90.0	90.9	-	100	89.5	86.7	90.0	85.7	88.9	85.0	-	-
13-3 早期がん割合を検診機関別に集計したか*	90.0	81.8	-	87.5	89.5	80.0	90.0	78.6	88.9	75.0	-	-
13-4 早期がん割合を検診受診歴別に集計したか*	90.0	90.9	-	93.8	89.5	86.7	90.0	85.7	88.9	85.0	-	-
13-5 早期がん割合を検査方法別に集計したか*	-	-	-	-	-	-	-	-	88.9	85.0	-	-
【14】 粘膜内がん、非浸潤がんの集計												
14-1 粘膜内がんを集計したか*	95.0	90.9	-	93.8	89.5	86.7	-	-	-	-	-	-
非浸潤がんを集計したか*	-	-	-	-	-	-	-	-	94.4	85.0	-	-
【15】 上皮内病変（CIN・AISなど）数の集計												
15-1 上皮内病変(CIN・AISなど)数を集計したか(区分毎)*	-	-	-	-	-	-	-	-	-	-	88.9	85.0
15-2 上皮内病変(CIN・AISなど)数を年齢5歳階級別に集計したか(区分毎)*	-	-	-	-	-	-	-	-	-	-	88.9	85.0
15-3 上皮内病変(CIN・AISなど)数を検診機関別に集計したか(区分毎)*	-	-	-	-	-	-	-	-	-	-	88.9	70.0
15-4 上皮内病変(CIN・AISなど)数を検診受診歴別に集計したか(区分毎)*	-	-	-	-	-	-	-	-	-	-	88.9	85.0
【16】 進行度がA期のがん割合の集計												
16-1 進行度がA期のがん割合を集計したか*	-	-	-	-	-	-	-	-	-	-	88.9	85.0
16-2 進行度がA期のがん割合を年齢5歳階級別に集計したか*	-	-	-	-	-	-	-	-	-	-	88.9	85.0
16-3 進行度がA期のがん割合を検診機関別に集計したか*	-	-	-	-	-	-	-	-	-	-	88.9	75.0
16-4 進行度がA期のがん割合を検診受診歴別に集計したか*	-	-	-	-	-	-	-	-	-	-	88.9	85.0

* 「事業評価のためのチェックリスト・市区町村用」に記載されている項目

国立がん研究センター がん情報サービス https://ganjoho.jp/med_pro/pre_scr/screening/check_list.html

3 プロセス指標値(長崎県)

表6 市区町村別のプロセス指標値

胃がん(エックス線)

自治体名	受診者数(人)			令和2年度プロセス指標値(男女計 50~74歳)											
	集団	個別	計	要精検率(%)			精検受診率(%)			がん発見率(%)			陽性反応適中度(%)		
				集団	個別	計	集団	個別	計	集団	個別	計	集団	個別	計
全国	930,727	316,162	1,246,889	6.4	6.7	6.5	83.5	74.8	81.2	0.11	0.09	0.11	1.73	1.41	1.65
長崎県	4,543	1,213	5,756	6.8	7.7	7.0	88.1	80.9	86.4	0.18	0.08	0.16	2.58	1.06	2.23
長崎市	237	104	341	10.1	7.7	9.4	83.3	75.0	81.3	0.84	0	0.59	8.33	0	6.25
佐世保市	96	116	212	5.2	6.9	6.1	100	75.0	84.6	0	0	0	0	0	0
島原市	210	25	235	19.5	12.0	18.7	95.1	33.3	90.9	0	0	0	0	0	0
諫早市	-	236	236	-	8.5	8.5	-	80.0	80.0	-	0	0	-	0	0
大村市	59	59	118	1.7	10.2	5.9	100	66.7	71.4	0	1.69	0.85	0	16.67	14.29
平戸市	189	37	226	6.9	5.4	6.6	92.3	50.0	86.7	0.53	0	0.44	7.69	0	6.67
松浦市	64	-	64	14.1	-	14.1	77.8	-	77.8	0	-	0	0	-	0
対馬市	141	-	141	3.5	-	3.5	100	-	100	0.71	-	0.71	20.00	-	20.00
壱岐市	31	32	63	0	6.3	3.2	-	50.0	50.0	-	0	0	-	0	0
五島市	226	-	226	6.6	-	6.6	93.3	-	93.3	0	-	0	0	-	0
西海市	522	-	522	6.1	-	6.1	90.6	-	90.6	0	-	0	0	-	0
雲仙市	444	137	581	4.5	13.1	6.5	90.0	94.4	92.1	0	0	0	0	0	0
南島原市	339	293	632	8.0	6.1	7.1	92.6	88.9	91.1	0.29	0	0.16	3.70	0	2.22
長与町	175	132	307	7.4	5.3	6.5	76.9	85.7	80.0	0	0	0	0	0	0
時津町	142	42	184	8.5	4.8	7.6	75.0	100	78.6	0	0	0	0	0	0
東彼杵町	290	-	290	4.8	-	4.8	92.9	-	92.9	0	-	0	0	-	0
川棚町	429	-	429	5.6	-	5.6	87.5	-	87.5	0	-	0	0	-	0
波佐見町	299	-	299	3.7	-	3.7	81.8	-	81.8	0	-	0	0	-	0
小値賀町	95	-	95	8.4	-	8.4	87.5	-	87.5	0	-	0	0	-	0
佐々町	483	-	483	6.4	-	6.4	80.6	-	80.6	0.62	-	0.62	9.68	-	9.68
新上五島町	72	-	72	6.9	-	6.9	80.0	-	80.0	0	-	0	0	-	0

胃がん(内視鏡)

自治体名	受診者数(人)			令和2年度プロセス指標値(男女計 50~74歳)											
	集団	個別	計	要精検率(%)			精検受診率(%)			がん発見率(%)			陽性反応適中度(%)		
				集団	個別	計	集団	個別	計	集団	個別	計	集団	個別	計
全国	12,824	645,746	658,570	4.3	7.1	7.1	80.4	95.0	92.8	0.23	0.29	0.29	5.25	4.08	4.10
長崎県	-	26,350	26,350	-	3.8	3.8	-	94.9	94.9	-	0.26	0.26	-	6.89	6.89
長崎市	-	5,769	5,769	-	4.2	4.2	-	99.6	99.6	-	0.36	0.36	-	8.71	8.71
佐世保市	-	7,516	7,516	-	2.8	2.8	-	98.6	98.6	-	0.23	0.23	-	8.06	8.06
島原市	-	882	882	-	3.5	3.5	-	100	100	-	0.11	0.11	-	3.23	3.23
諫早市	-	3,720	3,720	-	1.2	1.2	-	100	100	-	0.08	0.08	-	6.52	6.52
大村市	-	2,493	2,493	-	1.8	1.8	-	76.1	76.1	-	0.24	0.24	-	13.04	13.04
平戸市	-	751	751	-	11.2	11.2	-	76.2	76.2	-	0.27	0.27	-	2.38	2.38
松浦市	-	97	97	-	1.0	1.0	-	100	100	-	0	0	-	0	0
対馬市	-	1,949	1,949	-	6.1	6.1	-	100	100	-	0.41	0.41	-	6.72	6.72
壱岐市	-	738	738	-	5.3	5.3	-	100	100	-	0.27	0.27	-	5.13	5.13
五島市	-	-	-	-	-	-	-	-	-	-	-	-	-	-	-
西海市	-	242	242	-	2.9	2.9	-	100	100	-	0	0	-	0	0
雲仙市	-	359	359	-	3.6	3.6	-	100	100	-	0.56	0.56	-	15.38	15.38
南島原市	-	280	280	-	4.3	4.3	-	100	100	-	0.36	0.36	-	8.33	8.33
長与町	-	458	458	-	1.7	1.7	-	87.5	87.5	-	0	0	-	0	0
時津町	-	-	-	-	-	-	-	-	-	-	-	-	-	-	-
東彼杵町	-	-	-	-	-	-	-	-	-	-	-	-	-	-	-
川棚町	-	130	130	-	3.8	3.8	-	100	100	-	0	0	-	0	0
波佐見町	-	-	-	-	-	-	-	-	-	-	-	-	-	-	-
小値賀町	-	-	-	-	-	-	-	-	-	-	-	-	-	-	-
佐々町	-	64	64	-	1.6	1.6	-	0	0	-	0	0	-	0	0
新上五島町	-	902	902	-	15.3	15.3	-	89.9	89.9	-	0.67	0.67	-	4.35	4.35

大腸がん

自治体名	受診者数(人)			令和2年度プロセス指標値(男女計 40~74歳)											
	集団	個別	計	要精検率(%)			精検受診率(%)			がん発見率(%)			陽性反応適中度(%)		
				集団	個別	計	集団	個別	計	集団	個別	計	集団	個別	計
全国	2,094,094	2,920,678	5,014,772	5.9	7.1	6.6	75.9	68.7	71.4	0.16	0.22	0.20	2.76	3.10	2.98
長崎県	12,440	37,915	50,355	6.7	10.0	9.2	75.5	74.7	74.8	0.20	0.28	0.26	3.01	2.85	2.88
長崎市	1,139	6,091	7,230	7.4	10.5	10.0	77.4	76.7	76.8	0.18	0.46	0.41	2.38	4.38	4.15
佐世保市	216	8,448	8,664	4.6	9.0	8.9	100	82.5	82.7	0	0.24	0.23	0	2.64	2.60
島原市	-	1,648	1,648	-	17.8	17.8	-	90.1	90.1	-	0.18	0.18	-	1.02	1.02
諫早市	-	5,076	5,076	-	8.7	8.7	-	66.7	66.7	-	0.26	0.26	-	2.93	2.93
大村市	661	3,390	4,051	5.9	8.5	8.0	79.5	58.5	61.0	0	0.35	0.30	0	4.18	3.68
平戸市	675	1,629	2,304	8.9	13.4	12.1	63.3	67.4	66.5	0	0.25	0.17	0	1.83	1.44
松浦市	178	150	328	5.6	7.3	6.4	90.0	100	95.2	0	0	0	0	0	0
対馬市	226	2,124	2,350	9.7	9.8	9.8	68.2	72.1	71.7	0.44	0.24	0.26	4.55	2.40	2.61
壱岐市	84	932	1,016	4.8	5.2	5.1	100	70.8	73.1	1.19	0.11	0.20	25.00	2.08	3.85
五島市	423	1,682	2,105	7.8	11.1	10.4	87.9	81.2	82.2	0.47	0.30	0.33	6.06	2.69	3.20
西海市	1,591	-	1,591	6.6	-	6.6	84.8	-	84.8	0.25	-	0.25	3.81	-	3.81
雲仙市	943	1,402	2,345	5.5	6.4	6.1	75.0	72.2	73.2	0.11	0	0.04	1.92	0	0.70
南島原市	819	2,113	2,932	6.3	8.0	7.6	65.4	67.6	67.1	0	0.19	0.14	0	2.35	1.80
長与町	1,276	1,604	2,880	8.0	11.8	10.1	67.6	73.5	71.5	0.31	0.37	0.35	3.92	3.17	3.44
時津町	301	421	722	2.3	7.6	5.4	85.7	78.1	79.5	0.33	0.24	0.28	14.29	3.13	5.13
東彼杵町	658	-	658	6.7	-	6.7	77.3	-	77.3	0.15	-	0.15	2.27	-	2.27
川棚町	1,030	-	1,030	7.2	-	7.2	83.8	-	83.8	0.19	-	0.19	2.70	-	2.70
波佐見町	738	-	738	4.5	-	4.5	75.8	-	75.8	0.27	-	0.27	6.06	-	6.06
小値賀町	147	24	171	12.2	20.8	13.5	94.4	80.0	91.3	0	4.17	0.58	0	20.00	4.35
佐々町	1,121	-	1,121	5.9	-	5.9	62.1	-	62.1	0.18	-	0.18	3.03	-	3.03
新上五島町	214	1,181	1,395	7.5	17.8	16.2	62.5	68.6	68.1	0.93	0.42	0.50	12.50	2.38	3.10

肺がん

自治体名	令和2年度プロセス指標値(男女計 40~74歳)														
	受診者数(人)			要精検率(%)			精検受診率(%)			がん発見率(%)			陽性反応適中度(%)		
	集団	個別	計	集団	個別	計	集団	個別	計	集団	個別	計	集団	個別	計
全国	2,248,017	2,111,989	4,360,006	1.5	2.0	1.8	86.2	81.2	83.4	0.04	0.04	0.04	2.78	1.93	2.31
長崎県	14,952	44,689	59,641	1.7	2.4	2.2	88.9	87.2	87.5	0.04	0.08	0.07	2.38	3.16	3.01
長崎市	1,343	9,259	10,602	2.2	2.0	2.0	83.3	92.0	90.8	0.07	0.11	0.10	3.33	5.35	5.07
佐世保市	354	9,937	10,291	2.8	1.8	1.8	90.0	92.7	92.5	0.56	0.12	0.14	20.00	6.78	7.49
島原市	1,028	749	1,777	1.7	2.0	1.8	88.2	100	93.8	0.19	0.27	0.23	11.76	13.33	12.50
諫早市	-	7,169	7,169	-	3.2	3.2	-	88.1	88.1	-	0.06	0.06	-	1.77	1.77
大村市	692	4,175	4,867	1.6	4.0	3.7	81.8	70.1	70.8	0	0.05	0.04	0	1.20	1.12
平戸市	725	964	1,689	1.0	2.6	1.9	85.7	92.0	90.6	0	0.10	0.06	0	4.00	3.13
松浦市	211	-	211	0.5	-	0.5	100	-	100	0	-	-	0	-	0
対馬市	217	2,424	2,641	0.9	2.3	2.2	100	92.9	93.1	0	0	0	0	0	0
壱岐市	119	843	962	2.5	2.1	2.2	100	83.3	85.7	0	0	0	0	0	0
五島市	610	1,020	1,630	2.8	2.0	2.3	100	80.0	89.2	0	0	0	0	0	0
西海市	1,907	-	1,907	1.7	-	1.7	90.6	-	90.6	0	-	-	0	-	0
雲仙市	1,450	1,877	3,327	2.6	0.4	1.3	78.4	85.7	79.5	0	0	0	0	0	0
南島原市	1,307	2,272	3,579	1.5	0.2	0.6	94.7	100	95.7	0	0	0	0	0	0
長与町	454	1,934	2,388	2.0	3.3	3.0	100	87.3	88.9	0.22	0.05	0.08	11.11	1.59	2.78
時津町	293	769	1,062	0.3	2.5	1.9	100	78.9	80.0	0	0.13	0.09	0	5.26	5.00
東彼杵町	659	-	659	2.3	-	2.3	93.3	-	93.3	0	-	-	0	-	0
川棚町	1,051	-	1,051	1.0	-	1.0	90.9	-	90.9	0	-	-	0	-	0
波佐見町	846	-	846	1.8	-	1.8	80.0	-	80.0	0	-	-	0	-	0
小値賀町	181	-	181	3.9	-	3.9	100	-	100	0	-	-	0	-	0
佐々町	1,210	-	1,210	0.5	-	0.5	100	-	100	0	-	-	0	-	0
新上五島町	295	1,297	1,592	0.7	7.1	5.9	100	92.4	92.6	0	0.08	0.06	0	1.09	1.06

乳がん

自治体名	令和2年度プロセス指標値(女 40~74歳)														
	受診者数(人)			要精検率(%)			精検受診率(%)			がん発見率(%)			陽性反応適中度(%)		
	集団	個別	計	集団	個別	計	集団	個別	計	集団	個別	計	集団	個別	計
全国	971,278	1,343,651	2,314,929	4.6	7.0	6.0	91.6	89.4	90.1	0.29	0.35	0.33	6.19	5.04	5.41
長崎県	7,216	14,651	21,867	4.6	9.1	7.6	94.3	91.1	91.8	0.36	0.48	0.44	7.83	5.26	5.77
長崎市	326	3,750	4,076	6.4	12.2	11.8	100	95.4	95.6	0.31	0.48	0.47	4.76	3.93	3.97
佐世保市	86	4,310	4,396	3.5	8.8	8.7	100	96.0	96.1	0	0.56	0.55	0	6.35	6.30
島原市	645	8	653	4.5	12.5	4.6	96.6	100	96.7	0.47	0	0.46	10.34	0	10.00
諫早市	-	1,343	1,343	-	7.7	7.7	-	90.3	90.3	-	0.60	0.60	-	7.77	7.77
大村市	-	1,244	1,244	-	5.5	5.5	-	73.5	73.5	-	0.48	0.48	-	8.82	8.82
平戸市	377	288	665	4.0	8.7	6.0	93.3	92.0	92.5	0.27	0	0.15	6.67	0	2.50
松浦市	499	36	535	3.0	5.6	3.2	100	50.0	94.1	0.60	0	0.56	20.00	0	17.65
対馬市	-	259	259	-	7.3	7.3	-	100	100	-	0	0	-	0	0
壱岐市	185	328	513	2.2	5.8	4.5	50.0	89.5	82.6	0	0.30	0.19	0	5.26	4.35
五島市	454	151	605	4.6	8.6	5.6	95.2	84.6	91.2	0.22	1.99	0.66	4.76	23.08	11.76
西海市	485	181	666	5.4	5.5	5.4	96.2	100	97.2	0.21	0	0.15	3.85	0	2.78
雲仙市	928	539	1,467	3.7	7.4	5.0	88.2	82.5	85.1	0	0	0	0	0	0
南島原市	308	610	918	6.2	10.8	9.3	84.2	71.2	74.1	0.65	0	0.22	10.53	0	2.35
長与町	348	990	1,338	7.2	6.2	6.4	100	83.6	88.4	0.57	0.71	0.67	8.00	11.48	10.47
時津町	173	382	555	2.9	3.4	3.2	80.0	76.9	77.8	0.58	0	0.18	20.00	0	5.56
東彼杵町	200	52	252	4.5	32.7	10.3	88.9	76.5	80.8	0.50	0	0.40	11.11	0	3.85
川棚町	1,002	4	1,006	4.2	75.0	4.5	97.6	0	91.1	0.50	0	0.50	11.90	0	11.11
波佐見町	463	8	471	4.8	37.5	5.3	95.5	100	96.0	0.43	0	0.42	9.09	0	8.00
小値賀町	145	-	145	9.0	-	9.0	92.3	-	92.3	0	-	-	0	-	0
佐々町	441	10	451	5.4	30.0	6.0	95.8	100	96.3	0.68	0	0.67	12.50	0	11.11
新上五島町	151	158	309	3.3	18.4	11.0	100	96.6	97.1	0	1.90	0.97	0	10.34	8.82

子宮頸がん

自治体名	令和2年度プロセス指標値(女 20~74歳)														
	受診者数(人)			要精検率(%)			精検受診率(%)			がん発見率(%)*			陽性反応適中度(%)*		
	集団	個別	計	集団	個別	計	集団	個別	計	集団	個別	計	集団	個別	計
全国	762,143	2,791,216	3,553,359	1.4	2.5	2.3	84.4	75.5	76.7	0.11	0.16	0.15	7.80	6.33	6.53
長崎県	6,911	32,596	39,507	1.2	3.5	3.1	90.0	83.6	84.0	0.10	0.34	0.30	8.75	9.53	9.48
長崎市	399	9,718	10,117	1.5	5.2	5.1	100	82.9	83.1	0.25	0.43	0.43	16.67	8.27	8.37
佐世保市	76	8,692	8,768	0	3.1	3.1	-	95.9	95.9	-	0.40	0.40	-	12.92	12.92
島原市	549	2,368	2,917	0.7	3.3	2.8	100	94.9	95.1	0.18	0.21	0.21	25.00	6.41	7.32
諫早市	-	3,313	3,313	-	2.7	2.7	-	58.0	58.0	-	0.15	0.15	-	5.68	5.68
大村市	-	3,095	3,095	-	2.4	2.4	-	73.0	73.0	-	0.48	0.48	-	20.27	20.27
平戸市	315	283	598	1.0	0.4	0.7	100	100	100	0.32	0	0.17	33.33	0	25.00
松浦市	454	69	523	0.7	0	0.6	100	-	100	0	-	-	0	-	0
対馬市	-	289	289	-	1.0	1.0	-	100	100	-	0.35	0.35	-	33.33	33.33
壱岐市	174	484	658	0.6	1.4	1.2	100	100	100	0	0	0	0	0	0
五島市	364	973	1,337	0.8	3.3	2.6	100	81.3	82.9	0	0	0	0	0	0
西海市	441	232	673	1.8	1.3	1.6	100	66.7	90.9	0	0	0	0	0	0
雲仙市	893	417	1,310	1.3	1.7	1.5	83.3	71.4	78.9	0	0	0	0	0	0
南島原市	304	635	939	0.7	2.4	1.8	0	93.3	82.4	0	0	0	0	0	0
長与町	334	1,048	1,382	2.4	2.5	2.5	87.5	80.8	82.4	0.30	0.38	0.36	12.50	15.38	14.71
時津町	174	698	872	0.6	4.6	3.8	100	68.8	69.7	0	0.29	0.23	0	6.25	6.06
東彼杵町	165	73	238	1.2	4.1	2.1	100	33.3	60.0	0	0	0	0	0	0
川棚町	928	21	949	1.0	0	0.9	88.9	-	88.9	0	-	-	0	-	0
波佐見町	594	4	598	1.0	0	1.0	83.3	-	83.3	0.34	-	0.33	33.33	-	33.33
小値賀町	144	-	144	0.7	-	0.7	100	-	100	0	-	-	0	-	0
佐々町	450	52	502	2.0	7.7	2.6	88.9	25.0	69.2	0.22	0	0.20	11.11	0	7.69
新上五島町	153	132	285	1.3	1.5	1.4	100	100	100	0	0.76	0.35	0	50.00	25.00

* 子宮頸がん検診のがん発見率・陽性反応適中度の算出には「CIN3以上(AIS含む)であった者」を含む

【熊本県】 都道府県別がん検診実施状況

1 指針に基づくがん検診実施状況(熊本県)

表1 指針に基づく検診実施状況(令和4年度の検診実施状況)

	実施したと回答した市区町村割合(%)				
	胃 ^{*1}	大腸	肺	乳	子宮頸
集計対象市区町村数	45	45	45	45	45
集計対象市区町村割合(%)	100	100	100	100	100
指針に基づく対象年齢で検診を実施した ^{*1 *2}	2.2	66.7	42.2	75.6	95.6
指針に基づく受診間隔 [*] で検診を実施した ^{*1 *2}	0	100	86.7	4.4	6.7

*1 平成28年2月の指針改定に伴い、胃がん検診ではそれまで対象年齢は「40歳以上、上限制限なし」、受診間隔は「年1回」であったのが、それぞれ「50歳以上、上限制限なし(ただし、胃部エックス線検査については、当分の間、40歳以上の者を対象としても差し支えない。)」 「同一人にとって受診機会は毎年あるが、原則2年に1回の受診間隔(ただし、胃部エックス線検査については、当分の間、年1回実施しても差し支えない)」に変更された。
よって、平成29年度調査(平成28年度検診体制)以降は、胃がん検診の対象年齢は「50歳以上、上限制限なし」、受診間隔は「2年に1回」と回答した場合のみ指針に基づくものとして集計している。

*2 令和3年度調査(令和2年度検診体制)以降、指針に基づく検診方法(14ページ参照)の対象年齢と受診間隔の回答をもとに集計した。

表2 指針に基づかない検診実施状況(令和4年度の検診実施状況)

	実施したと回答した市区町村割合(%)
集計対象市区町村数	45
集計対象市区町村割合(%)	100
指針以外の何らかの部位で検診を実施した	88.9
前立腺がん検診(PSA検査)を実施した	84.4
子宮体がん検診(細胞診)を実施した	2.2
エコーによる検診(肝臓、卵巣、甲状腺)を実施した	66.7
その他の何らかの検診を実施した	13.3

2 市区町村用がん検診チェックリスト実施率(熊本県)

表3 チェックリスト実施率(全項目)

	実施したと回答した市区町村割合(%)											
	胃		胃		大腸		肺		乳		子宮頸	
	(エックス線) 集団	(エックス線) 個別	(内視鏡) 集団	(内視鏡) 個別	集団	個別	集団	個別	集団	個別	集団	個別
集計対象市区町村数	44	18	8	18	44	23	45	18	44	40	45	43
集計対象市区町村割合(%)	97.8	40.0	17.8	40.0	97.8	51.1	100	40.0	97.8	88.9	100	95.6
チェックリスト全項目の実施率*	76.2	56.6	57.5	58.8	75.0	62.7	74.9	55.8	74.3	60.3	74.5	61.4

表4 チェックリスト実施率(令和4年度の検診体制整備に関する項目)

	実施したと回答した市区町村割合(%)											
	胃		胃		大腸		肺		乳		子宮頸	
	(エックス線) 集団	(エックス線) 個別	(内視鏡) 集団	(内視鏡) 個別	集団	個別	集団	個別	集団	個別	集団	個別
集計対象市区町村数	44	18	8	19	45	23	45	20	45	41	45	43
集計対象市区町村割合(%)	97.8	40.0	17.8	42.2	100	51.1	100	44.4	100	91.1	100	95.6
[1] 検診対象者												
1-1 対象者全員の氏名を記載した名簿を、住民台帳などに基づいて作成したか*	100	100	87.5	100	100	100	100	100	100	97.6	100	97.7
1-2 対象者全員に、個別に受診勧奨を行ったか*	88.6	88.9	87.5	89.5	88.9	82.6	88.9	90.0	88.9	87.8	88.9	83.7
1-3 受診勧奨を行った住民のうち未受診者全員に対し、再度の受診勧奨を個人毎(手紙・電話・訪問等)に行ったか	4.5	5.6	0	5.3	6.7	8.7	8.9	5.0	6.7	22.0	6.7	18.6
1-4 対象者数(推計でも可)を把握したか*	97.7	94.4	87.5	94.7	95.6	91.3	95.6	90.0	97.8	97.6	97.8	97.7
[2] 受診者の情報管理												
2-1 個人別の受診(記録)台帳またはデータベースを作成したか*	90.9	77.8	87.5	78.9	91.1	82.6	91.1	75.0	91.1	87.8	91.1	88.4
2-2 過去5年間の受診歴を記録しているか*	93.2	66.7	75.0	68.4	91.1	69.6	91.1	60.0	91.1	78.0	91.1	76.7
[3] 受診者への説明、及び要精検者への説明												
3-1 受診勧奨時に、「検診機関用チェックリスト 1.受診者への説明」が全項目記載された資料を、全員に個別配布したか*	84.1	66.7	87.5	68.4	86.7	69.6	82.2	60.0	84.4	70.7	84.4	69.8
3-2 要精検者全員に対し、受診可能な精密検査機関名(医療機関名)の一覧を提示したか*	34.1	33.3	37.5	31.6	37.8	39.1	35.6	35.0	33.3	36.6	33.3	37.2
3-3 上記(3-2)の一覧に掲載したすべての精密検査機関には、あらかじめ精密検査結果の報告を依頼したか*	20.5	16.7	37.5	21.1	22.2	26.1	22.2	15.0	20.0	17.1	20.0	20.9
[4] 精密検査結果の把握、精密検査未受診者の特定と受診勧奨												
4-1 精密検査方法及び、精密検査(治療)結果を把握したか*	90.9	72.2	75.0	73.7	91.1	78.3	88.9	70.0	88.9	73.2	88.9	79.1
4-2 精密検査方法及び、精密検査(治療)結果が不明の者については、本人もしくは精密検査機関への照会等により、結果を確認したか*	88.6	72.2	62.5	68.4	86.7	73.9	86.7	65.0	86.7	73.2	86.7	76.7
4-3 個人毎の精密検査方法及び、精密検査(治療)結果を、市区町村、検診機関(医療機関)、精密検査機関が共有したか*	90.9	61.1	75.0	63.2	88.9	69.6	88.9	60.0	88.9	65.9	88.9	69.8
4-4 過去5年間の精密検査方法及び、精密検査(治療)結果を記録しているか*	63.6	50.0	50.0	47.4	62.2	47.8	62.2	40.0	62.2	56.1	62.2	53.5
4-5 精密検査未受診と精密検査結果未把握を定義に従って区別し、精密検査未受診者を特定したか*	88.6	61.1	75.0	57.9	86.7	69.6	86.7	60.0	86.7	56.1	86.7	60.5
4-6 精密検査未受診者に精密検査の受診勧奨を行ったか*	84.1	61.1	75.0	52.6	84.4	60.9	84.4	55.0	82.2	46.3	82.2	55.8
[5] 地域保健・健康増進事業報告												
5-1 がん検診結果や精密検査結果の最終報告(令和3年度地域保健・健康増進事業報告)を行ったか*	100	88.9	100	89.5	100	91.3	100	90.0	100	92.7	100	95.3
5-2 がん検診の結果について、地域保健・健康増進事業報告の全項目を計上できるよう、委託先(検診機関(医療機関)、医師会など)に報告を求めたか*	93.2	72.2	100	73.7	93.3	82.6	93.3	75.0	93.3	85.4	93.3	88.4
5-3 がん検診の結果について、委託先からの報告内容が地域保健・健康増進事業報告を網羅できていない場合、改善を求めたか*	90.9	77.8	75.0	78.9	88.9	82.6	88.9	75.0	88.9	85.4	88.9	86.0
5-4 精密検査結果について、地域保健・健康増進事業報告の全項目を計上できるよう、委託先(検診機関(医療機関)、精密検査機関、医師会など)に報告を求めたか*	90.9	72.2	87.5	73.7	91.1	82.6	91.1	75.0	91.1	75.6	91.1	76.7
5-5 精密検査結果について、委託先からの報告内容が地域保健・健康増進事業報告を網羅できていない場合、改善を求めたか*	88.6	72.2	62.5	73.7	84.4	78.3	84.4	70.0	84.4	73.2	84.4	74.4
[6] 検診機関(医療機関)の質の担保												
6-1 委託先検診機関(医療機関)を、仕様書の内容に基づいて選定したか*	75.0	55.6	62.5	57.9	75.6	56.5	73.3	50.0	73.3	65.9	73.3	67.4
6-2 仕様書(もしくは実施要綱)の内容は、「仕様書に明記すべき必要最低限の精度管理項目」を満たしたか*	70.5	55.6	62.5	57.9	71.1	52.2	68.9	50.0	68.9	48.8	68.9	53.5
6-3 検診終了後に、委託先検診機関(医療機関)で仕様書(もしくは実施要綱)の内容が遵守されたことを確認したか*	50.0	22.2	50.0	21.1	51.1	30.4	48.9	20.0	48.9	26.8	48.9	30.2
6-4 検診機関(医療機関)に精度管理評価を個別にフィードバックしたか*	22.7	16.7	0	10.5	24.4	21.7	26.7	15.0	22.2	14.6	22.2	18.6
6-5 「検診機関用チェックリスト」の遵守状況をフィードバックしたか*	20.5	16.7	0	10.5	20.0	21.7	22.2	15.0	20.0	12.2	20.0	16.3
6-6 検診機関(医療機関)毎のプロセス指標値を集計してフィードバックしたか*	18.2	16.7	0	10.5	17.8	17.4	20.0	15.0	17.8	9.8	17.8	9.3
6-7 上記(6-4,6-5,6-6)の結果をふまえ、課題のある検診機関(医療機関)に改善策をフィードバックしたか*	18.2	16.7	0	10.5	17.8	17.4	20.0	15.0	17.8	9.8	17.8	9.3

表5 チェックリスト実施率（令和2年度の精度管理指標の把握に関する項目）

	実施したと回答した市区町村割合(%)											
	胃		胃		大腸		肺		乳		子宮頸	
	(エックス線)		(内視鏡)									
	集団	個別	集団	個別	集団	個別	集団	個別	集団	個別	集団	個別
集計対象市区町村数	44	18	10	18	44	23	45	18	44	41	45	43
集計対象市区町村割合(%)	97.8	40.0	22.2	40.0	97.8	51.1	100	40.0	97.8	91.1	100	95.6
【7】 受診率（受診者数）の集計												
7-1 受診率を集計したか*	95.5	83.3	80.0	83.3	93.2	82.6	93.3	77.8	90.9	85.4	93.3	88.4
7-2 受診率を性別・年齢5歳階級別に集計したか*	93.2	83.3	70.0	83.3	90.9	82.6	91.1	77.8	88.6	80.5	91.1	81.4
7-3 受診者数を検診機関別に集計したか*	93.2	77.8	70.0	72.2	90.9	73.9	91.1	72.2	88.6	78.0	91.1	81.4
7-4 受診者数を検診受診歴別に集計したか*	90.9	72.2	70.0	77.8	88.6	78.3	88.9	66.7	86.4	73.2	88.9	81.4
【8】 要精検率の集計												
8-1 要精検率を集計したか*	90.9	72.2	70.0	77.8	88.6	78.3	88.9	72.2	88.6	75.6	88.9	74.4
8-2 要精検率を性別・年齢5歳階級別に集計したか*	86.4	72.2	50.0	77.8	84.1	78.3	82.2	72.2	84.1	73.2	84.4	72.1
8-3 要精検率を検診機関別に集計したか*	88.6	61.1	60.0	66.7	86.4	65.2	86.7	66.7	86.4	63.4	86.7	62.8
8-4 要精検率を検診受診歴別に集計したか*	81.8	66.7	50.0	72.2	79.5	78.3	80.0	66.7	79.5	68.3	80.0	69.8
【9】 精検受診率の集計												
9-1 精検受診率を集計したか*	84.1	66.7	50.0	72.2	81.8	73.9	82.2	66.7	81.8	68.3	82.2	67.4
9-2 精検受診率を性別・年齢5歳階級別に集計したか*	84.1	66.7	50.0	72.2	81.8	73.9	82.2	66.7	81.8	68.3	82.2	67.4
9-3 精検受診率を検診機関別に集計したか*	81.8	55.6	50.0	61.1	79.5	60.9	80.0	61.1	79.5	56.1	80.0	55.8
9-4 精検受診率を検診受診歴別に集計したか*	77.3	55.6	50.0	66.7	75.0	69.6	75.6	61.1	75.0	61.0	75.6	62.8
【10】 精検未受診率の集計												
10-1 精検未受診率を集計したか*	84.1	66.7	50.0	72.2	81.8	73.9	82.2	66.7	81.8	68.3	82.2	67.4
【11】 がん発見率の集計												
11-1 がん発見率を集計したか*	81.8	50.0	60.0	55.6	81.8	60.9	80.0	50.0	79.5	63.4	80.0	62.8
11-2 がん発見率を性別・年齢5歳階級別に集計したか*	81.8	50.0	60.0	55.6	79.5	60.9	80.0	50.0	79.5	63.4	80.0	62.8
11-3 がん発見率を検診機関別に集計したか*	77.3	38.9	50.0	38.9	75.0	43.5	75.6	38.9	75.0	48.8	75.6	48.8
11-4 がん発見率を検診受診歴別に集計したか*	72.7	33.3	50.0	38.9	70.5	52.2	71.1	33.3	70.5	53.7	71.1	58.1
11-5 がん発見率を検査方法別に集計したか*	-	-	-	-	-	-	-	-	75.0	58.5	-	-
【12】 陽性反応適中度の集計												
12-1 陽性反応適中度を集計したか*	68.2	33.3	50.0	38.9	65.9	47.8	66.7	33.3	68.2	48.8	66.7	48.8
12-2 陽性反応適中度を性別・年齢5歳階級別に集計したか*	68.2	33.3	50.0	38.9	65.9	47.8	66.7	33.3	68.2	48.8	66.7	48.8
12-3 陽性反応適中度を検診機関別に集計したか*	68.2	27.8	50.0	33.3	65.9	39.1	66.7	33.3	68.2	43.9	66.7	44.2
12-4 陽性反応適中度を検診受診歴別に集計したか*	61.4	27.8	50.0	33.3	59.1	43.5	60.0	27.8	61.4	43.9	60.0	46.5
12-5 陽性反応適中度を検査方法別に集計したか*	-	-	-	-	-	-	-	-	61.4	46.3	-	-
【13】 早期がん割合の集計												
13-1 早期がん割合を集計したか*	81.8	55.6	50.0	61.1	79.5	65.2	80.0	55.6	79.5	63.4	-	-
13-2 早期がん割合を性別・年齢5歳階級別に集計したか*	81.8	55.6	50.0	61.1	79.5	65.2	80.0	55.6	79.5	63.4	-	-
13-3 早期がん割合を検診機関別に集計したか*	79.5	38.9	50.0	44.4	77.3	47.8	77.8	44.4	77.3	51.2	-	-
13-4 早期がん割合を検診受診歴別に集計したか*	72.7	38.9	50.0	44.4	70.5	56.5	71.1	38.9	70.5	56.1	-	-
13-5 早期がん割合を検査方法別に集計したか*	-	-	-	-	-	-	-	-	70.5	53.7	-	-
【14】 粘膜内がん、非浸潤がんの集計												
14-1 粘膜内がんを集計したか*	79.5	55.6	60.0	61.1	79.5	65.2	-	-	-	-	-	-
14-1 非浸潤がんを集計したか*	-	-	-	-	-	-	-	-	77.3	56.1	-	-
【15】 上皮内病変（CIN・AISなど）数の集計												
15-1 上皮内病変（CIN・AISなど）数を集計したか（区分毎）*	-	-	-	-	-	-	-	-	-	-	77.8	58.1
15-2 上皮内病変（CIN・AISなど）数を年齢5歳階級別に集計したか（区分毎）*	-	-	-	-	-	-	-	-	-	-	77.8	55.8
15-3 上皮内病変（CIN・AISなど）数を検診機関別に集計したか（区分毎）*	-	-	-	-	-	-	-	-	-	-	75.6	51.2
15-4 上皮内病変（CIN・AISなど）数を検診受診歴別に集計したか（区分毎）*	-	-	-	-	-	-	-	-	-	-	71.1	55.8
【16】 進行度がⅠ期のがん割合の集計												
16-1 進行度がⅠ期のがん割合を集計したか*	-	-	-	-	-	-	-	-	-	-	75.6	55.8
16-2 進行度がⅠ期のがん割合を年齢5歳階級別に集計したか*	-	-	-	-	-	-	-	-	-	-	75.6	55.8
16-3 進行度がⅠ期のがん割合を検診機関別に集計したか*	-	-	-	-	-	-	-	-	-	-	73.3	44.2
16-4 進行度がⅠ期のがん割合を検診受診歴別に集計したか*	-	-	-	-	-	-	-	-	-	-	71.1	53.5

* 「事業評価のためのチェックリスト・市区町村用」に記載されている項目

国立がん研究センター がん情報サービス https://ganjoho.jp/med_pro/pre_scr/screening/check_list.html

3 プロセス指標値(熊本県)

表6 市区町村別のプロセス指標値

胃がん(エックス線)

自治体名	受診者数(人)			令和2年度プロセス指標値(男女計 50~74歳)											
	集団	個別	計	要精検率(%)			精検受診率(%)			がん発見率(%)			陽性反応適中度(%)		
				集団	個別	計	集団	個別	計	集団	個別	計	集団	個別	計
全国	930,727	316,162	1,246,889	6.4	6.7	6.5	83.5	74.8	81.2	0.11	0.09	0.11	1.73	1.41	1.65
熊本県	25,493	1,809	27,302	3.9	5.3	4.0	81.7	68.8	80.6	0.10	0.11	0.10	2.52	2.08	2.48
熊本市	3,956	-	3,956	5.0	-	5.0	87.2	-	87.2	0.15	-	0.15	3.06	-	3.06
八代市	1,763	15	1,778	3.3	13.3	3.4	89.8	0	86.9	0.11	0	0.11	3.39	0	3.28
人吉市	354	76	430	6.2	10.5	7.0	81.8	100	86.7	0	0	0	0	0	0
荒尾市	1,011	-	1,011	7.8	-	7.8	81.0	-	81.0	0.20	-	0.20	2.53	-	2.53
水俣市	469	-	469	3.6	-	3.6	94.1	-	94.1	0.21	-	0.21	5.88	-	5.88
玉名市	723	198	921	3.3	7.6	4.2	79.2	66.7	74.4	0.14	0	0.11	4.17	0	2.56
山鹿市	1,360	28	1,388	2.9	7.1	3.0	74.4	100	75.6	0.07	0	0.07	2.56	0	2.44
菊池市	752	-	752	5.2	-	5.2	64.1	-	64.1	0	-	0	0	-	0
宇土市	730	2	732	4.1	0	4.1	80.0	-	80.0	0.14	-	0.14	3.33	-	3.33
上天草市	719	-	719	5.6	-	5.6	82.5	-	82.5	0	-	0	0	-	0
宇城市	1,772	-	1,772	2.3	-	2.3	72.5	-	72.5	0.06	-	0.06	2.50	-	2.50
阿蘇市	939	-	939	4.6	-	4.6	86.0	-	86.0	0	-	0	0	-	0
天草市	1,568	1,039	2,607	3.7	4.7	4.1	89.7	79.6	85.0	0.32	0	0.19	8.62	0	4.67
合志市	730	64	794	4.0	4.7	4.0	86.2	100	87.5	0.27	1.56	0.38	6.90	33.33	9.38
美里町	141	-	141	3.5	-	3.5	100	-	100	0	-	0	0	-	0
玉東町	53	78	131	0	2.6	1.5	-	0	0	-	0	0	0	-	0
南関町	345	-	345	1.7	-	1.7	66.7	-	66.7	0	-	0	0	-	0
長洲町	201	-	201	6.5	-	6.5	92.3	-	92.3	0	-	0	0	-	0
和水町	568	-	568	2.3	-	2.3	69.2	-	69.2	0	-	0	0	-	0
大津町	772	42	814	1.4	7.1	1.7	72.7	0	57.1	0	0	0	0	-	0
菊陽町	958	49	1,007	2.1	0	2.0	75.0	-	75.0	0	-	0	0	-	0
南小国町	231	-	231	4.8	-	4.8	63.6	-	63.6	0	-	0	0	-	0
小国町	381	-	381	4.2	-	4.2	87.5	-	87.5	0.26	-	0.26	6.25	-	6.25
産山村	135	-	135	2.2	-	2.2	66.7	-	66.7	0	-	0	0	-	0
高森町	188	26	214	2.7	0	2.3	100	-	100	0	-	0	0	-	0
西原村	216	-	216	5.1	-	5.1	81.8	-	81.8	0	-	0	0	-	0
南阿蘇村	451	-	451	3.1	-	3.1	64.3	-	64.3	0	-	0	0	-	0
御船町	376	-	376	2.7	-	2.7	100	-	100	0	-	0	0	-	0
嘉島町	323	-	323	2.8	-	2.8	100	-	100	0	-	0	0	-	0
益城町	1,009	35	1,044	3.2	5.7	3.3	81.3	50.0	79.4	0.20	2.86	0.29	6.25	50.00	8.82
甲佐町	221	-	221	2.7	-	2.7	100	-	100	0	-	0	0	-	0
山都町	551	1	552	4.7	0	4.7	76.9	-	76.9	0	-	0	0	-	0
氷川町	241	-	241	6.6	-	6.6	62.5	-	62.5	0	-	0	0	-	0
芦北町	496	-	496	3.6	-	3.6	72.2	-	72.2	0	-	0	0	-	0
津奈木町	110	2	112	2.7	0	2.7	100	-	100	0	-	0	0	-	0
錦町	179	47	226	2.8	4.3	3.1	100	0	71.4	0	0	0	0	-	0
多良木町	169	16	185	2.4	0	2.2	100	-	100	0	-	0	0	-	0
湯前町	47	-	47	4.3	-	4.3	50.0	-	50.0	0	-	0	0	-	0
水上村	35	2	37	2.9	0	2.7	100	-	100	0	-	0	0	-	0
相良村	1	1	2	0	100	50.0	-	100	100	-	0	0	-	0	0
五木村	16	-	16	6.3	-	6.3	0	-	0	0	-	0	0	-	0
山江村	41	4	45	4.9	25.0	6.7	50.0	0	33.3	0	0	0	0	-	0
球磨村	89	37	126	7.9	0	5.6	85.7	-	85.7	0	-	0	0	-	0
あさぎり町	84	25	109	6.0	8.0	6.4	0	50.0	14.3	0	0	0	0	-	0
苓北町	19	22	41	5.3	18.2	12.2	100	25.0	40.0	0	0	0	0	-	0

胃がん(内視鏡)

自治体名	受診者数(人)			令和2年度プロセス指標値(男女計 50~74歳)												
	集団	個別	計	要精検率(%)			精検受診率(%)			がん発見率(%)			陽性反応適中度(%)			
				集団	個別	計	集団	個別	計	集団	個別	計	集団	個別	計	
全国	12,824	645,746	658,570	4.3	7.1	7.1	80.4	93.0	92.8	0.23	0.29	0.29	5.25	4.08	4.10	
熊本県	2,393	8,546	10,939	4.5	6.1	5.7	62.0	86.5	82.3	0.08	0.18	0.16	1.85	2.90	2.72	
熊本市	-	3,087	3,087	-	-	7.8	7.8	-	100	100	-	0.36	0.36	-	4.55	4.55
八代市	-	-	-	-	-	-	-	-	-	-	-	-	-	-	-	-
人吉市	32	483	515	0	2.3	2.1	-	72.7	72.7	-	0	0	-	0	-	0
荒尾市	-	-	-	-	-	-	-	-	-	-	-	-	-	-	-	-
水俣市	-	140	140	-	5.0	5.0	-	0	0	-	0	0	-	0	-	0
玉名市	-	308	308	-	3.2	3.2	-	80.0	80.0	-	0	0	-	0	-	0
山鹿市	-	496	496	-	3.4	3.4	-	100	100	-	0	0	-	0	-	0
菊池市	265	-	265	6.8	-	6.8	0	-	0	0	-	0	0	-	0	-
宇土市	-	38	38	-	0	0	-	-	-	-	-	-	-	-	-	-
上天草市	-	-	-	-	-	-	-	-	-	-	-	-	-	-	-	-
宇城市	-	-	-	-	-	-	-	-	-	-	-	-	-	-	-	-
阿蘇市	-	-	-	-	-	-	-	-	-	-	-	-	-	-	-	-
天草市	-	-	-	-	-	-	-	-	-	-	-	-	-	-	-	-
合志市	5	382	387	0	2.1	2.1	-	100	100	-	0.26	0.26	-	12.50	12.50	-
美里町	36	-	36	8.3	-	8.3	100	-	100	0	-	0	0	-	0	-
玉東町	-	78	78	-	6.4	6.4	-	40.0	40.0	-	0	0	-	0	-	0
南関町	-	-	-	-	-	-	-	-	-	-	-	-	-	-	-	-
長洲町	-	-	-	-	-	-	-	-	-	-	-	-	-	-	-	-
和水町	-	-	-	-	-	-	-	-	-	-	-	-	-	-	-	-
大津町	-	280	280	-	2.1	2.1	-	33.3	33.3	-	0	0	-	0	-	0
菊陽町	-	257	257	-	5.4	5.4	-	100	100	-	0	0	-	0	-	0
南小国町	-	-	-	-	-	-	-	-	-	-	-	-	-	-	-	-
小国町	-	-	-	-	-	-	-	-	-	-	-	-	-	-	-	-
産山村	-	-	-	-	-	-	-	-	-	-	-	-	-	-	-	-
高森町	-	-	-	-	-	-	-	-	-	-	-	-	-	-	-	-
西原村	-	-	-	-	-	-	-	-	-	-	-	-	-	-	-	-
南阿蘇村	-	-	-	-	-	-	-	-	-	-	-	-	-	-	-	-
御船町	471	-	471	1.3	-	1.3	100	-	100	0	-	0	0	-	0	-
嘉島町	-	-	-	-	2.5	2.5	-	80.0	80.0	-	0	0	-	0	-	0
益城町	-	198	198	-	6.1	6.1	-	100	100	-	0	0	-	0	-	0
甲佐町	-	33	33	-	1.6	1.6	-	66.7	66.7	-	0	0	-	0	-	0
山都町	-	182	182	-	4.0	4.0	-	100	100	0	1.33	0.32	0	33.33	9.09	-
氷川町	241	75	316	7.4	-	7.4	75.0	-	75.0	0	-	0	0	-	0	-
芦北町	-	33	33	-	3.0	3.0	-	0	0	-	0	0	-	0	-	0
津奈木町	-	180	180	-	9.4	9.4	-	76.5	76.5	-	0	0	-	0	-	0
錦町	-	539	539	-	11.3	11.3	-	72.1	72.1	-	0.19	0.19	-	1.64	1.64	-
湯前町	328	-	328	8.8	-	8.8	72.4	-	72.4	0	-	0	0	-	0	-
水上村	-	116	116	-	19.0	19.0	-	72.7	72.7	-	0	0	-	0	-	0
相良村	521	61	582	3.5	4.9	3.6	38.9	66.7	42.9	0.19	0	0.17	5.56	0	4.76	-
五木村	207	-	207	4.3	-	4.3	77.8	-	77.8	0.48	-	0.48	11.11	-	11.11	-
山江村	-	259	259	-	1.2	1.2	-	33.3	33.3	-	0	0	-	0	-	0
球磨村	-	-	-	-	-	-	-	-	-	-	-	-	-	-	-	-
あさぎり町	-	1,227	1,227	-	5.9	5.9	-	76.7	76.7	-	0.08	0.08	-	1.37	1.37	-
苓北町	233	94	327	5.6	5.3	5.5	92.3	80.0	88.9	0	0	0	0	-	0	-

大腸がん

自治体名	令和2年度プロセス指標値(男女計 40~74歳)														
	受診者数(人)			要精検率(%)			精検受診率(%)			がん発見率(%)			陽性反応適中度(%)		
	集団	個別	計	集団	個別	計	集団	個別	計	集団	個別	計	集団	個別	計
全国	2,094,094	2,920,678	5,014,772	5.9	7.1	6.6	75.9	68.7	71.4	0.16	0.22	0.20	2.76	3.10	2.98
熊本県	63,811	20,957	84,768	6.8	7.0	6.8	75.7	72.1	74.8	0.14	0.12	0.13	2.01	1.78	1.95
熊本市	7,661	7,936	15,597	7.2	8.2	7.7	81.9	78.9	80.3	0.13	0.18	0.15	1.81	2.16	2.00
八代市	3,478	529	4,007	7.1	4.5	6.8	79.0	54.2	76.8	0.09	0	0.07	1.21	0	1.10
人吉市	802	1,029	1,831	8.0	4.5	6.0	54.7	78.3	64.5	0.12	0	0.05	1.56	0	0.91
荒尾市	2,460	-	2,460	3.9	-	3.9	81.1	-	81.1	0.20	-	0.20	5.26	-	5.26
水俣市	1,081	62	1,143	8.2	8.1	8.2	86.5	0	81.9	0	0	0	0	0	0
玉名市	2,164	635	2,799	6.7	6.3	6.6	81.4	62.5	77.3	0.09	0	0.07	1.38	0	1.08
山鹿市	2,438	606	3,044	6.2	10.6	7.1	75.7	54.7	69.4	0.16	0	0.13	2.63	0	1.85
菊池市	2,216	-	2,216	6.9	-	6.9	57.8	-	57.8	0.09	-	0.09	1.30	-	1.30
宇土市	1,483	526	2,009	6.5	9.3	7.2	72.9	77.6	74.5	0.07	0	0.05	1.04	0	0.69
上天草市	1,246	-	1,246	8.4	-	8.4	82.9	-	82.9	0.16	-	0.16	1.90	-	1.90
宇城市	3,043	-	3,043	7.7	-	7.7	75.6	-	75.6	0.13	-	0.13	1.71	-	1.71
阿蘇市	1,984	-	1,984	6.3	-	6.3	69.6	-	69.6	0.05	-	0.05	0.80	-	0.80
天草市	3,762	3,591	7,353	6.8	6.7	6.8	76.7	78.8	77.7	0.19	0.19	0.19	2.72	2.92	2.82
合志市	6,132	488	6,620	6.6	4.1	6.4	79.9	70.0	79.4	0.10	0	0.09	1.49	0	1.42
美里町	680	-	680	4.3	-	4.3	62.1	-	62.1	0	-	0	0	-	0
玉東町	137	214	351	4.4	4.2	4.3	66.7	55.6	60.0	0.73	0	0.28	16.67	0	6.67
南関町	517	-	517	9.3	-	9.3	70.8	-	70.8	0	-	0	0	-	0
長洲町	566	319	885	5.5	5.3	5.4	67.7	88.2	75.0	0.35	0.31	0.34	6.45	5.88	6.25
和水町	945	-	945	6.0	-	6.0	78.9	-	78.9	0.32	-	0.32	5.26	-	5.26
大津町	1,728	381	2,109	6.0	5.0	5.8	84.5	21.1	74.6	0.29	0	0.24	4.85	0	4.10
菊陽町	2,297	333	2,630	5.9	4.2	5.7	79.4	64.3	78.0	0.22	0	0.19	3.68	0	3.33
南小国町	408	-	408	4.9	-	4.9	70.0	-	70.0	0.25	-	0.25	5.00	-	5.00
小国町	646	-	646	7.4	-	7.4	75.0	-	75.0	0.31	-	0.31	4.17	-	4.17
産山村	215	-	215	4.2	-	4.2	66.7	-	66.7	0	-	0	0	-	0
高森町	629	22	651	5.9	0	5.7	51.4	-	51.4	0.16	-	0.15	2.70	-	2.70
西原村	508	-	508	4.7	-	4.7	54.2	-	54.2	0	-	0	0	-	0
南阿蘇村	1,116	-	1,116	6.5	-	6.5	65.3	-	65.3	0.09	-	0.09	1.39	-	1.39
御船町	1,273	122	1,395	6.8	10.7	7.2	77.0	84.6	78.0	0.16	0	0.14	2.30	0	2.00
嘉島町	739	-	739	4.7	-	4.7	80.0	-	80.0	0	-	0	0	-	0
益城町	1,546	730	2,276	8.3	8.4	8.3	77.5	72.1	75.8	0	0.14	0.04	0	1.64	0.53
甲佐町	874	40	914	6.3	7.5	6.3	81.8	33.3	79.3	0.11	0	0.11	1.82	0	1.72
山都町	2,190	270	2,460	8.5	1.5	7.8	77.5	75.0	77.5	0.23	0.37	0.24	2.67	25.00	3.14
氷川町	752	177	929	6.9	8.5	7.2	75.0	20.0	62.7	0.13	0	0.11	1.92	0	1.49
芦北町	1,336	-	1,336	6.7	-	6.7	76.4	-	76.4	0	-	0	0	-	0
津奈木町	271	38	309	8.9	15.8	9.7	62.5	33.3	56.7	0.37	0	0.32	4.17	0	3.33
錦町	717	289	1,006	6.7	1.7	5.3	75.0	80.0	75.5	0.42	0	0.30	6.25	0	5.66
多良木町	510	616	1,126	8.0	4.7	6.2	65.9	58.6	62.9	0	0	0	0	0	0
湯前町	532	-	532	6.8	-	6.8	63.9	-	63.9	0.19	-	0.19	2.78	-	2.78
水上村	213	95	308	8.0	4.2	6.8	70.6	50.0	66.7	0	0	0	0	0	0
相良村	575	79	654	5.2	12.7	6.1	50.0	60.0	52.5	0	0	0	0	0	0
五木村	267	-	267	6.0	-	6.0	68.8	-	68.8	0	-	0	0	-	0
山江村	211	225	436	10.9	8.0	9.4	0	33.3	14.6	0	0	0	0	0	0
球磨村	343	54	397	9.0	5.6	8.6	83.9	33.3	79.4	0.29	1.85	0.50	3.23	33.33	5.88
あさぎり町	602	1,416	2,018	7.6	5.5	6.1	65.2	59.0	61.3	0.17	0.07	0.10	2.17	1.28	1.61
苓北町	518	135	653	9.5	11.9	10.0	83.7	81.3	83.1	0.39	0	0.31	4.08	0	3.08

肺がん

自治体名	令和2年度プロセス指標値(男女計 40~74歳)														
	受診者数(人)			要精検率(%)			精検受診率(%)			がん発見率(%)			陽性反応適中度(%)		
	集団	個別	計	集団	個別	計	集団	個別	計	集団	個別	計	集団	個別	計
全国	2,248,017	2,111,989	4,360,006	1.5	2.0	1.8	86.2	81.2	83.4	0.04	0.04	0.04	2.78	1.93	2.31
熊本県	74,350	10,496	84,846	0.5	2.1	0.7	77.5	79.9	78.4	0.02	0.06	0.03	4.56	2.74	3.86
熊本市	11,691	-	11,691	0.4	-	0.4	89.4	-	89.4	0.02	-	0.02	4.26	-	4.26
八代市	4,334	-	4,334	0.3	-	0.3	78.6	-	78.6	0.07	-	0.07	21.43	-	21.43
人吉市	949	1,040	1,989	1.2	4.1	2.7	100	95.3	96.3	0.11	0.29	0.20	9.09	6.98	7.41
荒尾市	2,478	-	2,478	0.2	-	0.2	80.0	-	80.0	0	-	0	0	-	0
水俣市	1,130	70	1,200	0.1	0	0.1	100	-	100	0	-	0	0	-	0
玉名市	3,261	652	3,913	0.1	0.9	0.2	100	66.7	75.0	0.03	0	0.03	50.00	0	12.50
山鹿市	2,526	508	3,034	0.2	0.8	0.3	100	50.0	77.8	0	0.20	0.03	0	25.00	11.11
菊池市	1,988	-	1,988	2.2	-	2.2	40.9	-	40.9	0	-	0	0	-	0
宇土市	1,664	72	1,736	0.1	0	0.1	100	-	100	0.12	-	0.12	100	-	100
上天草市	2,440	-	2,440	0.2	-	0.2	75.0	-	75.0	0	-	0	0	-	0
宇城市	4,070	-	4,070	0.2	-	0.2	88.9	-	88.9	0.02	-	0.02	11.11	-	11.11
阿蘇市	2,476	-	2,476	0.0	-	0.0	100	-	100	0	-	0	0	-	0
天草市	3,353	3,680	7,033	0.6	2.6	1.6	84.2	86.2	85.8	0.03	0.03	0.03	5.26	1.06	1.77
合志市	5,428	411	5,839	0.8	0.7	0.8	79.5	0	74.5	0.02	0	0.02	2.27	0	2.13
美里町	1,148	-	1,148	0.3	-	0.3	50.0	-	50.0	0	-	0	0	-	0
玉東町	263	218	481	1.5	2.3	1.9	100	60.0	77.8	0	0	0	0	0	0
南関町	703	-	703	0.1	-	0.1	100	-	100	0	-	0	0	-	0
長洲町	1,067	-	1,067	1.2	-	1.2	76.9	-	76.9	0	-	0	0	-	0
和水町	1,285	-	1,285	0	-	0	-	-	-	0	-	0	0	-	0
大津町	1,573	356	1,929	1.5	2.8	1.7	78.3	10.0	57.6	0.06	0	0.05	4.35	0	3.03
菊陽町	2,723	338	3,061	0.1	0.9	0.2	50.0	100	80.0	0	0	0	0	0	0
南小国町	432	-	432	0	-	0	-	-	-	0	-	0	0	-	0
小国町	752	-	752	0	-	0	-	-	-	0	-	0	0	-	0
産山村	223	-	223	0	-	0	-	-	-	0	-	0	0	-	0
高森町	606	27	633	0	0	0	-	-	-	0	-	0	0	-	0
西原村	652	-	652	1.2	-	1.2	100	-	100	0	-	0	0	-	0
南阿蘇村	1,083	-	1,083	0.3	-	0.3	100	-	100	0	-	0	0	-	0
御船町	1,478	-	1,478	0.3	-	0.3	100	-	100	0.07	-	0.07	20.00	-	20.00
嘉島町	826	-	826	0.1	-	0.1	100	-	100	0	-	0	0	-	0
益城町	1,558	244	1,802	0.1	0	0.1	100	-	100	0	-	0	0	-	0
甲佐町	880	40	920	0.1	5.0	0.3	0	100	66.7	0	0	0	0	0	0
山都町	2,222	226	2,448	0.2	2.2	0.4	100	80.0	90.0	0	0	0	0	0	0
氷川町	927	206	1,133	1.1	2.4	1.3	70.0	100	80.0	0	0	0	0	0	0
芦北町	1,166	-	1,166	0.8	-	0.8	88.9	-	88.9	0	-	0	0	-	0
津奈木町	257	39	296	0	5.1	0.7	-	100	100	-	0	0	0	0	0
錦町	892	197	1,089	0	0.5	0.1	-	0	0	-	0	0	0	0	0
多良木町	709	599	1,308	0.8	0	0.5	66.7	-	66.7	0	-	0	0	-	0
湯前町	510	-	510	2.4	-	2.4	100	-	100	0.20	-	0.20	8.33	-	8.33
水上村	215	95	310	0.9	0	0.6	50.0	-	50.0	0	-	0	0	-	0
相良村	627	100	727	2.2	3.0	2.3	64.3	66.7	64.7	0	0	0	0	0	0
五木村	280	-	280	3.2	-	3.2	55.6	-	55.6	0	-	0	0	-	0
山江村	224	179	403	1.3	1.1	1.2	100	100	100	0	0	0	0	0	0
球磨村	396	62	458	0.3	0	0.2	100	-	100	0	-	0	0	-	0
あさぎり町	600	982	1,582	0.2	0.6										

乳がん

自治体名	令和2年度プロセス指標値(女 40~74歳)														
	受診者数(人)			要精検率(%)			精検受診率(%)			がん発見率(%)			陽性反応適中度(%)		
	集団	個別	計	集団	個別	計	集団	個別	計	集団	個別	計	集団	個別	計
全国	971,278	1,343,661	2,314,929	4.6	7.0	6.0	91.6	89.4	90.1	0.29	0.35	0.33	6.19	5.04	5.41
熊本県	31,933	18,415	50,348	3.2	7.4	4.7	83.1	90.9	87.5	0.22	0.33	0.26	6.87	4.42	5.48
熊本市	826	11,791	12,617	2.9	7.9	7.6	83.3	93.6	93.3	0.24	0.43	0.42	8.33	5.45	5.53
八代市	2,193	1,181	3,374	3.1	10.8	5.8	94.1	87.5	89.8	0.18	0	0.12	5.88	0	2.04
人吉市	436	227	663	2.5	4.0	3.0	81.8	100	90.0	0.69	0.44	0.60	27.27	11.11	20.00
荒尾市	1,606	78	1,684	2.6	11.5	3.0	90.2	77.8	88.0	0.25	0	0.24	9.76	0	8.00
水俣市	594	52	646	7.2	0	6.7	90.7	-	90.7	0.17	-	0.15	2.33	-	2.33
玉名市	1,200	299	1,499	3.4	20.1	6.7	92.7	91.7	92.1	0.08	0	0.07	2.44	0	0.99
山鹿市	2,004	325	2,329	4.4	4.0	4.3	93.2	69.2	90.1	0.15	0.62	0.21	3.41	15.38	4.95
菊池市	1,050	356	1,406	2.0	10.1	4.1	85.7	100	94.7	0.19	0.28	0.21	9.52	2.78	5.26
宇土市	1,381	27	1,408	1.4	0	1.3	89.5	-	89.5	0	-	0	0	-	0
上天草市	654	10	664	1.8	10.0	2.0	100	100	100	0	0	0	0	0	0
宇城市	1,391	54	1,445	3.2	7.4	3.3	97.7	75.0	95.8	0.22	0	0.21	6.82	0	6.25
阿蘇市	898	-	898	1.4	-	1.4	76.9	-	76.9	0.22	-	0.22	15.38	-	15.38
天草市	1,133	1,244	2,377	2.3	5.4	3.9	96.2	91.0	92.5	0.44	0.24	0.34	19.23	4.48	8.60
合志市	1,942	271	2,213	3.3	10.3	4.2	0	50.0	15.1	0	0.37	0.05	0	3.57	1.08
美里町	402	-	402	0.7	-	0.7	100	-	100	0.25	-	0.25	33.33	-	33.33
玉東町	92	63	155	5.4	9.5	7.1	60.0	100	81.8	0	0	0	0	0	0
南関町	459	-	459	4.6	-	4.6	95.2	-	95.2	0.22	-	0.22	4.76	-	4.76
長洲町	527	-	527	2.8	-	2.8	100	-	100	0.57	-	0.57	20.00	-	20.00
和水町	340	36	376	4.7	16.7	5.9	87.5	66.7	81.8	0	0	0	0	0	0
大津町	1,568	57	1,625	4.7	1.8	4.6	85.1	0	84.0	0.38	0	0.37	8.11	0	8.00
菊陽町	2,009	121	2,130	5.7	2.5	5.5	86.8	100	87.2	0.30	0	0.28	5.26	0	5.13
南小国町	300	1	301	5.0	0	5.0	93.3	-	93.3	0	-	0	0	-	0
小国町	512	-	512	3.7	-	3.7	94.7	-	94.7	0.39	-	0.39	10.53	-	10.53
産山村	118	-	118	2.5	-	2.5	100	-	100	0	-	0	0	-	0
高森町	157	11	168	3.2	0	3.0	80.0	-	80.0	0.64	-	0.60	20.00	-	20.00
西原村	240	-	240	3.3	-	3.3	75.0	-	75.0	0	-	0	0	-	0
南阿蘇村	567	68	635	3.5	2.9	3.5	80.0	0	72.7	0.18	0	0.16	5.00	0	4.55
御船町	837	67	904	2.7	6.0	3.0	100	100	100	0.12	0	0.11	4.35	0	3.70
嘉島町	586	-	586	1.9	-	1.9	90.9	-	90.9	0	-	0	0	-	0
益城町	1,553	53	1,606	4.7	1.9	4.6	93.2	100	93.2	0.32	0	0.31	6.85	0	6.76
甲佐町	531	13	544	2.3	7.7	2.4	100	100	100	0.38	0	0.37	16.67	0	15.38
山都町	1,219	162	1,381	0	2.5	0.3	-	75.0	75.0	0	0	0	0	0	0
氷川町	293	62	355	4.1	0	3.4	83.3	-	83.3	0	-	0	0	-	0
芦北町	481	-	481	1.9	-	1.9	88.9	-	88.9	0	-	0	0	-	0
津奈木町	216	18	234	4.2	0	3.8	88.9	-	88.9	0	-	0	0	-	0
錦町	161	188	349	10.6	1.6	5.7	47.1	66.7	50.0	3.11	0	1.43	29.41	0	25.00
多良木町	-	355	355	-	2.8	2.8	-	90.0	90.0	-	0	0	-	0	0
湯前町	323	-	323	2.2	-	2.2	85.7	-	85.7	0.31	-	0.31	14.29	-	14.29
水上村	95	63	158	1.1	0	0.6	100	-	100	0	-	0	0	-	0
柏良村	282	70	352	0.7	2.9	1.1	50.0	100	75.0	0	0	0	0	0	0
五木村	145	1	146	1.4	0	1.4	50.0	-	50.0	0.69	-	0.68	50.00	-	50.00
山江村	97	201	298	0	0.5	0.3	-	0	0	-	0	0	-	0	0
球磨村	230	74	304	1.3	4.1	2.0	100	100	100	0.43	0	0.33	33.33	0	16.67
あさぎり町	214	734	948	6.1	1.4	2.4	23.1	40.0	30.4	1.40	0.14	0.42	23.08	10.00	17.39
苓北町	71	82	153	8.5	11.0	9.8	83.3	88.9	86.7	1.41	0	0.65	16.67	0	6.67

子宮頸がん

自治体名	令和2年度プロセス指標値(女 20~74歳)														
	受診者数(人)			要精検率(%)			精検受診率(%)			がん発見率(%)*			陽性反応適中度(%)*		
	集団	個別	計	集団	個別	計	集団	個別	計	集団	個別	計	集団	個別	計
全国	762,143	2,791,216	3,553,359	1.4	2.5	2.3	84.4	75.5	76.7	0.11	0.16	0.15	7.80	6.33	6.53
熊本県	31,949	35,364	67,313	1.4	2.7	2.0	84.2	87.3	86.3	0.12	0.32	0.23	8.72	12.09	11.02
熊本市	690	23,003	23,693	1.6	3.0	3.0	90.9	90.7	90.7	0.14	0.40	0.39	9.09	13.33	13.27
八代市	1,987	1,260	3,247	1.5	2.5	1.9	86.7	87.1	86.9	0.20	0.24	0.22	13.33	9.68	11.48
人吉市	372	233	605	1.1	3.9	2.1	50.0	100	84.6	0.27	0.86	0.50	25.00	22.22	23.08
荒尾市	1,737	25	1,762	1.2	4.0	1.2	90.5	100	90.9	0.12	0	0.11	9.52	0	9.09
水俣市	553	27	580	1.8	0	1.7	100	-	100	0	-	0	0	-	0
玉名市	880	1,192	2,072	0.8	2.9	2.0	100	45.7	54.8	0	0	0	0	0	0
山鹿市	1,550	676	2,226	1.9	2.1	1.9	82.8	85.7	83.7	0	0.30	0.09	0	14.29	4.65
菊池市	939	418	1,357	0.4	2.4	1.0	100	100	100	0	0.24	0.07	0	10.00	7.14
宇土市	983	255	1,238	0.9	0.8	0.9	66.7	50.0	63.6	0.10	0	0.08	11.11	0	9.09
上天草市	1,232	56	1,288	0.8	1.8	0.9	90.0	100	90.9	0	1.79	0.08	0	100	9.09
宇城市	1,131	343	1,474	2.2	4.1	2.6	88.0	100	92.3	0.18	0.58	0.27	8.00	14.29	10.26
阿蘇市	1,649	70	1,719	0.6	5.7	0.8	90.0	100	92.9	0.24	2.86	0.35	40.00	50.00	42.86
天草市	1,918	2,393	4,311	0.2	1.3	0.8	100	87.1	88.6	0.10	0.04	0.07	50.00	3.23	8.57
合志市	1,608	889	2,497	0.4	2.2	1.1	0	80.0	59.3	0	0.11	0.04	0	5.00	3.70
美里町	346	-	346	1.2	-	1.2	100	-	100	0.29	-	0.29	25.00	-	25.00
玉東町	78	78	156	1.3	5.1	3.2	100	75.0	80.0	0	1.28	0.64	0	25.00	20.00
南関町	463	2	465	1.7	0	1.7	75.0	-	75.0	0.43	-	0.43	25.00	-	25.00
長洲町	445	-	445	0.2	-	0.2	100	-	100	0	-	0	0	-	0
和水町	311	23	334	2.3	4.3	2.4	71.4	100	75.0	0	0	0	0	0	0
大津町	1,825	54	1,879	2.8	0	2.7	84.3	-	84.3	0.44	-	0.43	15.69	-	15.69
菊陽町	1,574	1,108	2,682	3.9	1.8	3.0	86.9	100	90.1	0.19	0.09	0.15	4.92	5.00	4.94
南小国町	292	-	292	1.7	-	1.7	100	-	100	0	-	0	0	-	0
小国町	512	-	512	2.5	-	2.5	76.9	-	76.9	0.20	-	0.20	7.69	-	7.69
産山村	123	-	123	1.6	-	1.6	100	-	100	0	-	0	0	-	0
高森町	230	15	245	0.9	0	0.8	100	-	100	0	-	0	0	-	0
西原村	432	2	434	1.2	0	1.2	100	-	100	0	-	0	0	-	0
南阿蘇村	518	114	632	2.1	5.3	2.7	100	0	64.7	0	0	0	0	0	0
御船町	825	90	915	2.3	3.3	2.4	84.2	100	86.4	0.12	1.11	0.22	5.26	33.33	9.09
嘉島町	585	-	585	0.3	-	0.3	100	-	100	0	-	0	0	-	0
益城町	895	741	1,636	2.6	1.9	2.3	87.0	92.9	89.2	0	0.27	0.12	0	14.29	5.41
甲佐町	611	17	628	0	5.9	0.2	-	0	0	-	0	0	-	0	0
山都町	1,135	203	1,338	0.6	0.5	0.6	85.7	100	87.5	0	0	0	0	0	0
氷川町	422	72	494	0.9	0	0.8	75.0	-	75.0	0	-	0	0	-	0
芦北町	933	-	933	0.5	-	0.5	100	-	100	0.11	-	0.11	20.00	-	20.00
津奈木町	201	17	218	0.5	0	0.5	0	-	0	0	-	0	0	-	0
錦町	172	247	419	0.6	0.8	0.7	100	100	100	0	0	0	0	0	0
多良木町	116	517	633	3.4	0.4	0.9	75.0	50.0	66.7	1.72	0	0.32	50.00	0	33.33
湯前町	303	-	303	0.7	-	0.7	50.0	-	50.0	0	-	0	0	-	0
水上村	82	64	146	0	1.6	0.7	-	100	100	0	0	0	0	0	0
柏良村	259	76	335	0.8	2.6	1.2	100	0	50.0	0	0	0	0	0	0
五木村	146	3	149	3.4	33.3	4.0	60.0	100	66.7	0	0	0	0	0	0
山江村	91	208	299	0	6.3	4.3	-	30.8	30.8	-	0	0	-		

【大分県】都道府県別がん検診実施状況

1 指針に基づくがん検診実施状況(大分県)

表1 指針に基づく検診実施状況(令和4年度の検診実施状況)

	実施したと回答した市区町村割合(%)				
	胃 ^{*1}	大腸	肺	乳	子宮頸
集計対象市区町村数	18	18	18	18	18
集計対象市区町村割合(%)	100	100	100	100	100
指針に基づく対象年齢で検診を実施した ^{*1 *2}	0	66.7	50.0	94.4	94.4
指針に基づく受診間隔 [*] で検診を実施した ^{*1 *2}	5.6	100	100	44.4	27.8

*1 平成28年2月の指針改定に伴い、胃がん検診ではそれまで対象年齢は「40歳以上、上限制限なし」、受診間隔は「年1回」であったのが、それぞれ「50歳以上、上限制限なし(ただし、胃部エックス線検査については、当分の間、40歳以上の者を対象としても差し支えない。)」 「同一人にとって受診機会は毎年あるが、原則2年に1回の受診間隔(ただし、胃部エックス線検査については、当分の間、年1回実施しても差し支えない)」に変更された。
よって、平成29年度調査(平成28年度検診体制)以降は、胃がん検診の対象年齢は「50歳以上、上限制限なし」、受診間隔は「2年に1回」と回答した場合のみ指針に基づくものとして集計している。

*2 令和3年度調査(令和2年度検診体制)以降、指針に基づく検診方法(14ページ参照)の対象年齢と受診間隔の回答をもとに集計した。

表2 指針に基づかない検診実施状況(令和4年度の検診実施状況)

	実施したと回答した市区町村割合(%)
集計対象市区町村数	18
集計対象市区町村割合(%)	100
指針以外の何らかの部位で検診を実施した	66.7
前立腺がん検診(PSA検査)を実施した	61.1
子宮体がん検診(細胞診)を実施した	0
エコーによる検診(肝臓、卵巣、甲状腺)を実施した	5.6
その他の何らかの検診を実施した	11.1

2 市区町村用がん検診チェックリスト実施率(大分県)

表3 チェックリスト実施率(全項目)

	実施したと回答した市区町村割合(%)											
	胃		胃		大腸		肺		乳		子宮頸	
	(エックス線) 集団	(エックス線) 個別	(内視鏡) 集団	(内視鏡) 個別	集団	個別	集団	個別	集団	個別	集団	個別
集計対象市区町村数	18	12	5	9	18	15	18	14	18	17	18	17
集計対象市区町村割合(%)	100	66.7	27.8	50.0	100	83.3	100	77.8	100	94.4	100	94.4
チェックリスト全項目の実施率*	79.8	75.0	86.5	78.0	79.6	67.6	79.3	70.3	80.0	64.9	80.3	65.1

表4 チェックリスト実施率(令和4年度の検診体制整備に関する項目)

	実施したと回答した市区町村割合(%)											
	胃		胃		大腸		肺		乳		子宮頸	
	(エックス線) 集団	(エックス線) 個別	(内視鏡) 集団	(内視鏡) 個別	集団	個別	集団	個別	集団	個別	集団	個別
集計対象市区町村数	18	13	5	11	18	16	18	15	18	17	18	17
集計対象市区町村割合(%)	100	72.2	27.8	61.1	100	88.9	100	83.3	100	94.4	100	94.4
[1] 検診対象者												
1-1 対象者全員の氏名を記載した名簿を、住民台帳などに基づいて作成したか*	83.3	84.6	100	81.8	83.3	81.3	83.3	86.7	83.3	82.4	83.3	82.4
1-2 対象者全員に、個別に受診勧奨を行ったか*	16.7	23.1	20.0	27.3	16.7	18.8	16.7	20.0	16.7	17.6	16.7	17.6
1-3 受診勧奨を行った住民のうち未受診者全員に対し、再度の受診勧奨を個人毎(手紙・電話・訪問等)に行ったか	5.6	7.7	20.0	9.1	5.6	6.3	5.6	6.7	5.6	11.8	5.6	11.8
1-4 対象者数(推計でも可)を把握したか*	77.8	84.6	60.0	81.8	77.8	81.3	77.8	73.3	77.8	94.1	77.8	94.1
[2] 受診者の情報管理												
2-1 個人別の受診(記録)台帳またはデータベースを作成したか*	83.3	76.9	100	81.8	83.3	81.3	83.3	80.0	83.3	82.4	83.3	82.4
2-2 過去5年間の受診歴を記録しているか*	77.8	61.5	80.0	72.7	77.8	62.5	77.8	60.0	77.8	76.5	77.8	76.5
[3] 受診者への説明、及び要精検者への説明												
3-1 受診勧奨時に、「検診機関用チェックリスト 1.受診者への説明」が全項目記載された資料を、全員に個別配布したか*	77.8	84.6	60.0	90.9	77.8	75.0	66.7	73.3	77.8	58.8	77.8	58.8
3-2 要精検者全員に対し、受診可能な精密検査機関名(医療機関名)の一覧を提示したか*	88.9	61.5	100	54.5	88.9	56.3	88.9	53.3	88.9	52.9	88.9	52.9
3-3 上記(3-2)の一覧に掲載したすべての精密検査機関には、あらかじめ精密検査結果の報告を依頼したか*	72.2	38.5	100	36.4	72.2	37.5	72.2	33.3	72.2	35.3	72.2	35.3
[4] 精密検査結果の把握、精密検査未受診者の特定と受診勧奨												
4-1 精密検査方法及び、精密検査(治療)結果を把握したか*	94.4	100	80.0	90.9	94.4	93.8	94.4	100	94.4	82.4	94.4	82.4
4-2 精密検査方法及び、精密検査(治療)結果が不明の者については、本人もしくは精密検査機関への照会等により、結果を確認したか*	94.4	100	80.0	90.9	94.4	87.5	94.4	80.0	94.4	70.6	94.4	70.6
4-3 個人毎の精密検査方法及び、精密検査(治療)結果を、市区町村、検診機関(医療機関)、精密検査機関が共有したか*	77.8	69.2	80.0	54.5	77.8	62.5	77.8	80.0	77.8	64.7	77.8	58.8
4-4 過去5年間の精密検査方法及び、精密検査(治療)結果を記録しているか*	55.6	38.5	60.0	45.5	55.6	43.8	55.6	26.7	55.6	47.1	55.6	47.1
4-5 精密検査未受診と精密検査結果未把握を定義に従って区別し、精密検査未受診者を特定したか*	83.3	84.6	80.0	81.8	83.3	75.0	83.3	80.0	83.3	70.6	83.3	70.6
4-6 精密検査未受診者に精密検査の受診勧奨を行ったか*	100	100	100	90.9	100	87.5	100	86.7	100	76.5	100	76.5
[5] 地域保健・健康増進事業報告												
5-1 がん検診結果や精密検査結果の最終報告(令和3年度地域保健・健康増進事業報告)を行ったか*	100	100	100	100	100	100	100	100	100	100	100	100
5-2 がん検診の結果について、地域保健・健康増進事業報告の全項目を計上できるよう、委託先(検診機関(医療機関)、医師会など)に報告を求めたか*	100	100	100	100	100	100	100	100	100	100	100	100
5-3 がん検診の結果について、委託先からの報告内容が地域保健・健康増進事業報告を網羅できていない場合、改善を求めたか*	94.4	92.3	100	100	94.4	93.8	94.4	93.3	94.4	88.2	94.4	88.2
5-4 精密検査結果について、地域保健・健康増進事業報告の全項目を計上できるよう、委託先(検診機関(医療機関)、精密検査機関、医師会など)に報告を求めたか*	94.4	92.3	100	100	94.4	93.8	94.4	93.3	94.4	88.2	94.4	88.2
5-5 精密検査結果について、委託先からの報告内容が地域保健・健康増進事業報告を網羅できていない場合、改善を求めたか*	94.4	92.3	100	100	94.4	93.8	94.4	93.3	94.4	88.2	94.4	88.2
[6] 検診機関(医療機関)の質の担保												
6-1 委託先検診機関(医療機関)を、仕様書の内容に基づいて選定したか*	94.4	100	80.0	100	88.9	87.5	94.4	100	94.4	82.4	94.4	82.4
6-2 仕様書(もしくは実施要綱)の内容は、「仕様書に明記すべき必要最低限の精度管理項目」を満たしたか*	88.9	92.3	80.0	100	83.3	75.0	88.9	86.7	88.9	76.5	88.9	76.5
6-3 検診終了後に、委託先検診機関(医療機関)で仕様書(もしくは実施要綱)の内容が遵守されたことを確認したか*	33.3	23.1	60.0	27.3	33.3	18.8	33.3	26.7	33.3	23.5	33.3	23.5
6-4 検診機関(医療機関)に精度管理評価を個別にフィードバックしたか*	11.1	7.7	20.0	9.1	11.1	6.3	11.1	6.7	11.1	5.9	11.1	5.9
6-5 「検診機関用チェックリスト」の遵守状況をフィードバックしたか*	11.1	7.7	20.0	9.1	11.1	6.3	11.1	6.7	11.1	5.9	11.1	5.9
6-6 検診機関(医療機関)毎のプロセス指標値を集計してフィードバックしたか*	11.1	7.7	20.0	9.1	11.1	6.3	11.1	6.7	11.1	5.9	11.1	5.9
6-7 上記(6-4,6-5,6-6)の結果をふまえ、課題のある検診機関(医療機関)に改善策をフィードバックしたか*	11.1	7.7	20.0	9.1	11.1	6.3	11.1	6.7	11.1	5.9	11.1	5.9

表5 チェックリスト実施率（令和2年度の精度管理指標の把握に関する項目）

	実施したと回答した市区町村割合(%)											
	胃		胃		大腸		肺		乳		子宮頸	
	(エックス線)		(内視鏡)		集団	個別	集団	個別	集団	個別	集団	個別
	集団	個別	集団	個別								
集計対象市区町村数	18	12	6	9	18	15	18	14	18	17	18	17
集計対象市区町村割合(%)	100	66.7	33.3	50.0	100	83.3	100	77.8	100	94.4	100	94.4
【7】 受診率（受診者数）の集計												
7-1 受診率を集計したか*	100	100	100	100	100	93.3	100	92.9	100	88.2	100	88.2
7-2 受診率を性別・年齢5歳階級別に集計したか*	88.9	83.3	100	88.9	88.9	80.0	88.9	78.6	88.9	76.5	88.9	76.5
7-3 受診者数を検診機関別に集計したか*	94.4	91.7	100	100	94.4	86.7	94.4	85.7	94.4	82.4	94.4	82.4
7-4 受診者数を検診受診歴別に集計したか*	94.4	91.7	100	100	94.4	73.3	94.4	78.6	94.4	70.6	94.4	70.6
【8】 要精検率の集計												
8-1 要精検率を集計したか*	94.4	91.7	100	100	94.4	80.0	94.4	85.7	94.4	76.5	94.4	76.5
8-2 要精検率を性別・年齢5歳階級別に集計したか*	88.9	83.3	100	88.9	88.9	73.3	88.9	78.6	88.9	70.6	88.9	70.6
8-3 要精検率を検診機関別に集計したか*	94.4	91.7	100	100	94.4	80.0	94.4	85.7	94.4	76.5	94.4	76.5
8-4 要精検率を検診受診歴別に集計したか*	88.9	83.3	100	88.9	88.9	66.7	88.9	71.4	88.9	64.7	83.3	64.7
【9】 精検受診率の集計												
9-1 精検受診率を集計したか*	94.4	91.7	100	100	94.4	80.0	94.4	85.7	94.4	76.5	94.4	76.5
9-2 精検受診率を性別・年齢5歳階級別に集計したか*	88.9	83.3	100	88.9	88.9	73.3	88.9	78.6	88.9	70.6	88.9	70.6
9-3 精検受診率を検診機関別に集計したか*	94.4	91.7	100	100	94.4	80.0	94.4	85.7	94.4	76.5	94.4	76.5
9-4 精検受診率を検診受診歴別に集計したか*	88.9	83.3	100	88.9	88.9	66.7	88.9	71.4	88.9	64.7	88.9	64.7
【10】 精検未受診率の集計												
10-1 精検未受診率を集計したか*	88.9	83.3	100	88.9	88.9	73.3	88.9	78.6	88.9	64.7	88.9	64.7
【11】 がん発見率の集計												
11-1 がん発見率を集計したか*	94.4	91.7	100	100	94.4	80.0	94.4	85.7	94.4	76.5	94.4	76.5
11-2 がん発見率を性別・年齢5歳階級別に集計したか*	88.9	83.3	100	88.9	88.9	73.3	88.9	78.6	88.9	70.6	88.9	70.6
11-3 がん発見率を検診機関別に集計したか*	94.4	91.7	100	100	94.4	80.0	94.4	85.7	94.4	76.5	94.4	76.5
11-4 がん発見率を検診受診歴別に集計したか*	83.3	75.0	100	77.8	83.3	60.0	83.3	71.4	83.3	64.7	77.8	64.7
11-5 がん発見率を検査方法別に集計したか*	-	-	-	-	-	-	-	-	88.9	70.6	-	-
【12】 陽性反応適中度の集計												
12-1 陽性反応適中度を集計したか*	83.3	75.0	100	77.8	83.3	66.7	83.3	71.4	83.3	58.8	83.3	58.8
12-2 陽性反応適中度を性別・年齢5歳階級別に集計したか*	72.2	58.3	100	55.6	72.2	53.3	72.2	64.3	72.2	52.9	72.2	52.9
12-3 陽性反応適中度を検診機関別に集計したか*	83.3	75.0	100	77.8	83.3	66.7	83.3	71.4	83.3	58.8	83.3	58.8
12-4 陽性反応適中度を検診受診歴別に集計したか*	72.2	58.3	100	55.6	72.2	46.7	72.2	57.1	72.2	52.9	72.2	52.9
12-5 陽性反応適中度を検査方法別に集計したか*	-	-	-	-	-	-	-	-	77.8	52.9	-	-
【13】 早期がん割合の集計												
13-1 早期がん割合を集計したか*	88.9	83.3	100	88.9	88.9	73.3	88.9	78.6	88.9	64.7	-	-
13-2 早期がん割合を性別・年齢5歳階級別に集計したか*	88.9	83.3	100	88.9	88.9	73.3	88.9	78.6	88.9	64.7	-	-
13-3 早期がん割合を検診機関別に集計したか*	88.9	83.3	100	88.9	88.9	73.3	88.9	78.6	88.9	64.7	-	-
13-4 早期がん割合を検診受診歴別に集計したか*	88.9	83.3	100	88.9	88.9	66.7	88.9	71.4	88.9	64.7	-	-
13-5 早期がん割合を検査方法別に集計したか*	-	-	-	-	-	-	-	-	83.3	58.8	-	-
【14】 粘膜内がん、非浸潤がんの集計												
14-1 粘膜内がんを集計したか*	94.4	91.7	100	100	94.4	80.0	-	-	-	-	-	-
非浸潤がんを集計したか*	-	-	-	-	-	-	-	-	94.4	76.5	-	-
【15】 上皮内病変（CIN・AISなど）数の集計												
15-1 上皮内病変(CIN・AISなど)数を集計したか(区分毎)*	-	-	-	-	-	-	-	-	-	-	94.4	70.6
15-2 上皮内病変(CIN・AISなど)数を年齢5歳階級別に集計したか(区分毎)*	-	-	-	-	-	-	-	-	-	-	94.4	70.6
15-3 上皮内病変(CIN・AISなど)数を検診機関別に集計したか(区分毎)*	-	-	-	-	-	-	-	-	-	-	88.9	64.7
15-4 上皮内病変(CIN・AISなど)数を検診受診歴別に集計したか(区分毎)*	-	-	-	-	-	-	-	-	-	-	94.4	70.6
【16】 進行度がⅠA期のがん割合の集計												
16-1 進行度がⅠA期のがん割合を集計したか*	-	-	-	-	-	-	-	-	-	-	88.9	64.7
16-2 進行度がⅠA期のがん割合を年齢5歳階級別に集計したか*	-	-	-	-	-	-	-	-	-	-	88.9	64.7
16-3 進行度がⅠA期のがん割合を検診機関別に集計したか*	-	-	-	-	-	-	-	-	-	-	88.9	64.7
16-4 進行度がⅠA期のがん割合を検診受診歴別に集計したか*	-	-	-	-	-	-	-	-	-	-	88.9	64.7

* 「事業評価のためのチェックリスト・市区町村用」に記載されている項目

国立がん研究センター がん情報サービス https://ganjoho.jp/med_pro/pre_scr/screening/check_list.html

3 プロセス指標値(大分県)

表6 市区町村別のプロセス指標値

胃がん(エックス線)

自治体名	受診者数(人)			令和2年度プロセス指標値(男女計 50~74歳)											
	集団	個別	計	要精検率(%)			精検受診率(%)			がん発見率(%)			陽性反応適中度(%)		
				集団	個別	計	集団	個別	計	集団	個別	計	集団	個別	計
全国	930,727	316,162	1,246,889	6.4	6.7	6.5	83.5	74.8	81.2	0.11	0.09	0.11	1.73	1.41	1.65
大分県	9,980	5,907	15,887	6.8	4.0	5.8	89.1	87.4	88.7	0.05	0.07	0.06	0.74	1.67	0.98
大分市	196	2,949	3,145	7.1	5.9	6.0	100	87.9	88.8	0	0.10	0.10	0	1.72	1.60
別府市	1,275	-	1,275	2.4	-	2.4	80.6	-	80.6	0	-	0	0	-	0
中津市	627	679	1,306	6.2	2.1	4.1	61.5	92.9	69.8	0	0.15	0.08	0	7.14	1.89
日田市	2,243	-	2,243	3.5	-	3.5	87.2	-	87.2	0.04	-	0.04	1.28	-	1.28
佐伯市	666	53	719	12.3	20.8	12.9	98.8	100	98.9	0	0	0	0	0	0
臼杵市	613	-	613	1.6	-	1.6	80.0	-	80.0	0.16	-	0.16	10.00	-	10.00
津久見市	249	-	249	6.0	-	6.0	66.7	-	66.7	0	-	0	0	-	0
竹田市	542	165	707	9.2	0.6	7.2	88.0	100	88.2	0.18	0	0.14	2.00	0	1.96
豊後高田市	295	164	459	11.5	3.0	8.5	97.1	80.0	94.9	0	0	0	0	0	0
杵築市	176	541	717	10.2	2.2	4.2	88.9	75.0	83.3	0	0	0	0	0	0
宇佐市	869	-	869	9.1	-	9.1	91.1	-	91.1	0.12	-	0.12	1.27	-	1.27
豊後大野市	518	288	806	12.2	1.0	8.2	90.5	100	90.9	0	0	0	0	0	0
由布市	180	-	180	10.6	-	10.6	100	-	100	0	-	0	0	-	0
国東市	250	630	880	10.0	1.4	3.9	84.0	77.8	82.4	0.40	0	0.11	4.00	0	2.94
姫島村	116	12	128	2.6	0	2.3	66.7	-	66.7	0	-	0	0	-	0
日出町	193	353	546	12.4	2.3	5.9	91.7	75.0	87.5	0	0	0	0	0	0
九重町	429	-	429	11.0	-	11.0	89.4	-	89.4	0	-	0	0	-	0
玖珠町	553	73	626	8.7	2.7	8.0	97.9	100	98.0	0	0	0	0	0	0

胃がん(内視鏡)

自治体名	受診者数(人)			令和2年度プロセス指標値(男女計 50~74歳)											
	集団	個別	計	要精検率(%)			精検受診率(%)			がん発見率(%)			陽性反応適中度(%)		
				集団	個別	計	集団	個別	計	集団	個別	計	集団	個別	計
全国	12,824	645,746	658,570	4.3	7.1	7.1	80.4	93.0	92.8	0.23	0.29	0.29	5.25	4.08	4.10
大分県	875	2,799	3,674	3.7	4.8	4.5	96.9	92.6	93.4	0.46	0.25	0.30	12.50	5.19	6.59
大分市	-	305	305	-	12.5	12.5	-	89.5	89.5	-	1.31	1.31	-	10.53	10.53
別府市	-	-	-	-	-	-	-	-	-	-	-	-	-	-	-
中津市	116	22	138	3.4	4.5	3.6	100	100	100	1.72	0	1.45	50.00	0	40.00
日田市	75	-	75	2.7	-	2.7	100	-	100	0	-	0	0	-	0
佐伯市	77	397	474	5.2	10.8	9.9	100	100	100	0	0	0	0	0	0
臼杵市	243	-	243	7.0	-	7.0	94.1	-	94.1	0.82	-	0.82	11.76	-	11.76
津久見市	38	-	38	2.6	-	2.6	100	-	100	0	-	0	0	-	0
竹田市	-	-	-	-	-	-	-	-	-	-	-	-	-	-	-
豊後高田市	-	149	149	-	3.4	3.4	-	100	100	-	0	0	-	0	0
杵築市	-	917	917	-	2.3	2.3	-	90.5	90.5	-	0.11	0.11	-	4.76	4.76
宇佐市	242	-	242	0.8	-	0.8	100	-	100	0	-	0	0	-	0
豊後大野市	-	206	206	-	3.4	3.4	-	100	100	-	0	0	-	0	0
由布市	-	-	-	-	-	-	-	-	-	-	-	-	-	-	-
国東市	-	364	364	-	1.6	1.6	-	100	100	-	0.27	0.27	-	16.67	16.67
姫島村	31	10	41	6.5	0	4.9	100	-	100	0	-	0	0	-	0
日出町	-	359	359	-	3.3	3.3	-	66.7	66.7	-	0.28	0.28	-	8.33	8.33
九重町	53	-	53	0	-	0	-	-	-	-	-	-	-	-	-
玖珠町	-	70	70	-	2.9	2.9	-	100	100	-	0	0	-	0	0

大腸がん

自治体名	受診者数(人)			令和2年度プロセス指標値(男女計 40~74歳)											
	集団	個別	計	要精検率(%)			精検受診率(%)			がん発見率(%)			陽性反応適中度(%)		
				集団	個別	計	集団	個別	計	集団	個別	計	集団	個別	計
全国	2,094,094	2,920,678	5,014,772	5.9	7.1	6.6	75.9	68.7	71.4	0.16	0.22	0.20	2.76	3.10	2.98
大分県	22,558	20,039	42,597	6.1	5.9	6.0	76.8	77.9	77.3	0.16	0.14	0.15	2.55	2.35	2.46
大分市	813	9,648	10,461	6.8	4.8	5.0	92.7	84.5	85.4	0.37	0.07	0.10	5.45	1.51	1.92
別府市	2,775	603	3,378	6.4	9.3	6.9	69.7	85.7	73.5	0.11	0.50	0.18	1.69	5.36	2.56
中津市	1,448	1,488	2,936	4.3	4.5	4.4	75.8	74.6	75.2	0	0.07	0.03	0	1.49	0.78
日田市	3,271	113	3,384	5.5	15.0	5.8	59.4	76.5	60.9	0.34	0.88	0.35	6.11	5.88	6.09
佐伯市	2,172	1,088	3,260	7.4	12.3	9.0	84.5	79.1	82.0	0.09	0.09	0.09	1.24	0.75	1.02
臼杵市	2,188	-	2,188	7.5	-	7.5	76.2	-	76.2	0.23	-	0.23	3.05	-	3.05
津久見市	625	-	625	4.3	-	4.3	63.0	-	63.0	0	-	0	0	-	0
竹田市	1,235	348	1,583	7.5	6.0	7.2	76.3	71.4	75.4	0.08	0	0.06	1.08	0	0.88
豊後高田市	651	493	1,144	8.3	4.9	6.8	81.5	83.3	82.1	0	0.20	0.09	0	4.17	1.28
杵築市	397	1,753	2,150	3.8	6.3	5.8	93.3	80.0	81.6	0	0.11	0.09	0	1.82	1.60
宇佐市	2,523	-	2,523	5.7	-	5.7	78.6	-	78.6	0.12	-	0.12	2.07	-	2.07
豊後大野市	1,189	848	2,037	5.4	7.4	6.2	89.1	68.3	78.7	0	0.24	0.10	0	3.17	1.57
由布市	329	848	1,177	7.6	7.1	7.2	96.0	46.7	61.2	0.61	0.35	0.42	8.00	5.00	5.88
国東市	581	1,591	2,172	7.1	4.5	5.2	82.9	70.4	75.0	0	0	0	0	0	0
姫島村	347	35	382	4.6	5.7	4.7	50.0	100	55.6	0	2.86	0.26	0	50.00	5.56
日出町	372	1,015	1,387	5.1	8.5	7.6	84.2	70.9	73.3	0.81	0.30	0.43	15.79	3.49	5.71
九重町	767	-	767	3.5	-	3.5	81.5	-	81.5	0	-	0	0	-	0
玖珠町	875	168	1,043	5.5	8.9	6.0	91.7	73.3	87.3	0.23	1.79	0.48	4.17	20.00	7.94

肺がん

自治体名	受診者数(人)			令和2年度プロセス指標値(男女計 40~74歳)											
	集団	個別	計	要精検率(%)			精検受診率(%)			がん発見率(%)			陽性反応適中度(%)		
				集団	個別	計	集団	個別	計	集団	個別	計	集団	個別	計
全国	2,248,017	2,111,989	4,360,006	1.5	2.0	1.8	86.2	81.2	83.4	0.04	0.04	0.04	2.78	1.93	2.31
大分県	28,171	23,640	51,811	1.4	1.6	1.5	86.9	87.6	87.2	0.06	0.03	0.05	4.38	2.06	3.22
大分市	1,942	12,614	14,556	3.2	1.9	2.1	92.1	93.0	92.8	0.10	0.04	0.05	3.17	2.05	2.28
別府市	3,845	-	3,845	0.4	-	0.4	78.6	-	78.6	0.03	-	0.03	7.14	-	7.14
中津市	1,757	1,583	3,340	2.2	1.2	1.7	73.7	94.7	80.7	0	0	0	0	0	0
日田市	3,340	-	3,340	0.3	-	0.3	100	-	100	0	-	0	0	-	0
佐伯市	2,438	747	3,185	1.3	2.3	1.5	96.8	100	97.9	0	0	0	0	0	0
臼杵市	2,613	-	2,613	0.1	-	0.1	100	-	100	0.04	-	0.04	50.00	-	50.00
津久見市	720	68	788	5.0	0	4.6	77.8	-	77.8	0	-	0	0	-	0
竹田市	1,364	377	1,741	1.4	1.1	1.3	94.7	75.0	91.3	0.22	0	0.17	15.79	0	13.04
豊後高田市	1,089	520	1,609	1.5	1.0	1.3	81.3	100	85.7	0.09	0.19	0.12	6.25	20.00	9.52
杵築市	465	1,883	2,348	1.9	1.5	1.6	77.8	78.6	78.4	0.43	0	0.09	22.22	0	5.41
宇佐市	2,619	-	2,619	1.3	-	1.3	78.8	-	78.8	0.04	-	0.04	3.03	-	3.03
豊後大野市	1,529	793	2,322	2.2	0.8	1.7	91.2	66.7	87.5	0.07	0	0.04	2.94	0	2.50
由布市	733	2,133	2,866	2.5	1.9	2.1	77.8	65.9	69.5	0	0.05	0.03	0	2.44	1.69
国東市	1,201	1,657	2,858	1.8	1.1	1.4	95.5	68.4	82.9	0	0.06	0.03	0	5.26	2.44
姫島村	348	39	387	1.4	2.6	1.6	100	100	100	0.29	0	0.26	20.00	0	16.67
日出町	388	1,052	1,440	2.8	0.3	1.0	90.9	66.7	85.7	0	0	0	0	0	0
九重町	869	-	869	1.5	-	1.5	92.3	-	92.3	0.23	-	0.23	15.38	-	15.38
玖珠町	911	174	1,085	1.5	0.6	1.4	92.9	100	93.3	0.22	0	0.18	14.29	0	13.33

大分

乳がん

自治体名	令和2年度プロセス指標値(女 40~74歳)									がん発見率(%)			陽性反応適中度(%)		
	受診者数(人)			要精検率(%)			精検受診率(%)			がん発見率(%)			陽性反応適中度(%)		
	集団	個別	計	集団	個別	計	集団	個別	計	集団	個別	計	集団	個別	計
全国	971,278	1,343,651	2,314,929	4.6	7.0	6.0	91.6	89.4	90.1	0.29	0.35	0.33	6.19	5.04	5.41
大分県	13,699	12,815	26,514	8.2	6.8	7.5	88.3	90.5	89.3	0.27	0.27	0.27	3.29	4.01	3.61
大分市	482	7,912	8,394	13.1	6.4	6.8	98.4	96.1	96.3	1.04	0.35	0.39	7.94	5.49	5.76
別府市	2,918	466	3,384	8.9	6.4	8.6	74.7	96.7	77.0	0.21	0.21	0.21	2.30	3.33	2.41
中津市	534	911	1,445	7.7	13.2	11.1	78.0	80.0	79.5	0	0.11	0.07	0	0.83	0.62
日田市	966	43	1,009	15.2	25.6	15.7	94.6	100	94.9	0	0	0	0	0	0
佐伯市	1,820	690	2,510	6.9	5.2	6.5	95.2	91.7	94.4	0.38	0.14	0.32	5.56	2.78	4.94
臼杵市	812	-	812	6.2	-	6.2	86.0	-	86.0	0.12	-	0.12	2.00	-	2.00
津久見市	348	-	348	2.9	-	2.9	90.0	-	90.0	0	-	0	0	-	0
竹田市	397	106	503	4.3	5.7	4.6	94.1	83.3	91.3	0.25	0.94	0.40	5.88	16.67	8.70
豊後高田市	307	420	727	6.8	3.6	5.0	85.7	93.3	88.9	0.33	0.24	0.28	4.76	6.67	5.56
杵築市	189	530	719	9.0	5.1	6.1	82.4	44.4	59.1	0	0	0	0	0	0
宇佐市	1,796	39	1,835	7.2	20.5	7.5	90.8	100	91.3	0.17	0	0.16	2.31	0	2.17
豊後大野市	911	655	1,566	7.7	6.7	7.3	92.9	88.6	91.2	0.44	0.15	0.32	5.71	2.27	4.39
由布市	658	23	681	7.8	8.7	7.8	98.0	50.0	96.2	0.46	0	0.44	5.88	0	5.66
国東市	354	551	905	6.2	3.6	4.6	90.9	80.0	85.7	0	0.18	0.11	0	5.00	2.38
姫島村	80	8	88	5.0	0	4.5	100	-	100	2.50	-	2.27	50.00	-	50.00
日出町	200	347	547	13.5	11.0	11.9	92.6	78.9	84.6	0.50	0	0.18	3.70	0	1.54
九重町	485	1	486	7.4	0	7.4	97.2	-	97.2	0	-	0	0	-	0
玖珠町	442	113	555	7.0	5.3	6.7	90.3	100	91.9	0.68	0	0.54	9.68	0	8.11

子宮頸がん

自治体名	令和2年度プロセス指標値(女 20~74歳)									がん発見率(%)*			陽性反応適中度(%)*		
	受診者数(人)			要精検率(%)			精検受診率(%)			がん発見率(%)*			陽性反応適中度(%)*		
	集団	個別	計	集団	個別	計	集団	個別	計	集団	個別	計	集団	個別	計
全国	762,143	2,791,216	3,553,359	1.4	2.5	2.3	84.4	75.5	76.7	0.11	0.16	0.15	7.80	6.33	6.53
大分県	17,294	19,845	37,139	1.0	2.7	1.9	85.9	79.8	81.4	0.08	0.18	0.13	7.91	6.65	6.97
大分市	455	10,040	10,495	2.0	3.0	3.0	100	88.2	88.6	0	0.27	0.26	0	8.82	8.57
別府市	3,144	1,520	4,664	0.8	3.2	1.6	92.3	49.0	64.0	0.03	0	0.02	3.85	0	1.33
中津市	1,104	1,870	2,974	1.8	2.8	2.5	55.0	58.5	57.5	0	0.05	0.03	0	1.89	1.37
日田市	2,075	91	2,166	0.6	4.4	0.7	100	100	100	0.14	0	0.14	25.00	0	18.75
佐伯市	1,401	1,948	3,349	0.8	3.6	2.4	90.9	85.7	86.4	0.07	0.10	0.09	9.09	2.86	3.70
臼杵市	1,792	53	1,845	0.4	3.8	0.5	100	100	100	0.06	0	0.05	14.29	0	11.11
津久見市	476	2	478	0.2	50.0	0.4	100	0	50.0	0	0	0	0	0	0
竹田市	702	189	891	2.0	0	1.6	78.6	-	78.6	0.14	-	0.11	7.14	-	7.14
豊後高田市	558	581	1,139	1.6	0.9	1.2	100	100	100	0.36	0	0.18	22.22	0	14.29
杵築市	271	1,274	1,545	0.7	0.5	0.5	100	83.3	87.5	0	0	0	0	0	0
宇佐市	1,607	113	1,720	1.6	7.1	1.9	84.0	75.0	81.8	0.12	0.88	0.17	8.00	12.50	9.09
豊後大野市	975	892	1,867	1.2	1.7	1.4	75.0	53.3	63.0	0	0.22	0.11	0	13.33	7.41
由布市	684	8	692	0.7	12.5	0.9	100	0	83.3	0	0	0	0	0	0
国東市	683	771	1,454	0.9	0.6	0.8	83.3	100	90.9	0.15	0.26	0.21	16.67	40.00	27.27
姫島村	112	14	126	0	0	0	-	-	-	-	-	-	-	-	-
日出町	202	365	567	0.5	0.3	0.4	100	0	50.0	0	0	0	0	0	0
九重町	557	1	558	1.6	0	1.6	77.8	-	77.8	0	-	0	0	-	0
玖珠町	496	113	609	1.6	0	1.3	100	-	100	0.40	-	0.33	25.00	-	25.00

* 子宮頸がん検診のがん発見率・陽性反応適中度の算出には「CIN3以上(AIS含む)であった者」を含む

【宮崎県】都道府県別がん検診実施状況

1 指針に基づくがん検診実施状況(宮崎県)

表1 指針に基づく検診実施状況(令和4年度の検診実施状況)

	実施したと回答した市区町村割合(%)				
	胃 ^{*1}	大腸	肺	乳	子宮頸
集計対象市区町村数	26	26	25	26	26
集計対象市区町村割合(%)	100	100	96.2	100	100
指針に基づく対象年齢で検診を実施した ^{*1 *2}	15.4	92.3	64.0	50.0	100
指針に基づく受診間隔 [*] で検診を実施した ^{*1 *2}	3.8	100	72.0	26.9	30.8

*1 平成28年2月の指針改定に伴い、胃がん検診ではそれまで対象年齢は「40歳以上、上限制限なし」、受診間隔は「年1回」であったのが、それぞれ「50歳以上、上限制限なし(ただし、胃部エックス線検査については、当分の間、40歳以上の者を対象としても差し支えない。)」 「同一人にとって受診機会は毎年あるが、原則2年に1回の受診間隔(ただし、胃部エックス線検査については、当分の間、年1回実施しても差し支えない)」に変更された。
よって、平成29年度調査(平成28年度検診体制)以降は、胃がん検診の対象年齢は「50歳以上、上限制限なし」、受診間隔は「2年に1回」と回答した場合のみ指針に基づくものとして集計している。

*2 令和3年度調査(令和2年度検診体制)以降、指針に基づく検診方法(14ページ参照)の対象年齢と受診間隔の回答をもとに集計した。

表2 指針に基づかない検診実施状況(令和4年度の検診実施状況)

	実施したと回答した市区町村割合(%)
集計対象市区町村数	26
集計対象市区町村割合(%)	100
指針以外の何らかの部位で検診を実施した	76.9
前立腺がん検診(PSA検査)を実施した	69.2
子宮体がん検診(細胞診)を実施した	3.8
エコーによる検診(肝臓、卵巣、甲状腺)を実施した	7.7
その他の何らかの検診を実施した	7.7

2 市区町村用がん検診チェックリスト実施率(宮崎県)

表3 チェックリスト実施率(全項目)

	実施したと回答した市区町村割合(%)											
	胃		胃		大腸		肺		乳		子宮頸	
	(エックス線) 集団	(エックス線) 個別	(内視鏡) 集団	(内視鏡) 個別	集団	個別	集団	個別	集団	個別	集団	個別
集計対象市区町村数	25	10	2	10	26	13	18	0	25	21	25	23
集計対象市区町村割合(%)	96.2	38.5	7.7	38.5	100	50.0	69.2	0	96.2	80.8	96.2	88.5
チェックリスト全項目の実施率*	92.5	87.5	88.5	77.7	92.5	87.1	91.0	-	92.2	83.6	91.9	81.6

表4 チェックリスト実施率(令和4年度の検診体制整備に関する項目)

	実施したと回答した市区町村割合(%)											
	胃		胃		大腸		肺		乳		子宮頸	
	(エックス線) 集団	(エックス線) 個別	(内視鏡) 集団	(内視鏡) 個別	集団	個別	集団	個別	集団	個別	集団	個別
集計対象市区町村数	25	10	2	13	26	13	18	0	25	21	25	23
集計対象市区町村割合(%)	96.2	38.5	7.7	50.0	100	50.0	69.2	0	96.2	80.8	96.2	88.5
[1] 検診対象者												
1-1 対象者全員の氏名を記載した名簿を、住民台帳などに基づいて作成したか*	100	100	100	100	100	100	-	100	100	100	100	100
1-2 対象者全員に、個別に受診勧奨を行ったか*	84.0	80.0	100	76.9	84.6	76.9	77.8	-	84.0	81.0	84.0	82.6
1-3 受診勧奨を行った住民のうち未受診者全員に対し、再度の受診勧奨を個人毎(手紙・電話・訪問等)に行ったか	12.0	10.0	0	15.4	11.5	7.7	16.7	-	12.0	14.3	16.0	21.7
1-4 対象者数(推計でも可)を把握したか*	100	100	100	100	100	100	100	-	100	100	100	100
[2] 受診者の情報管理												
2-1 個人別の受診(記録)台帳またはデータベースを作成したか*	100	100	100	100	100	100	-	96.0	100	96.0	100	100
2-2 過去5年間の受診歴を記録しているか*	100	100	100	84.6	100	92.3	94.4	-	100	100	100	100
[3] 受診者への説明、及び要精検者への説明												
3-1 受診勧奨時に、「検診機関用チェックリスト 1.受診者への説明」が全項目記載された資料を、全員に個別配布したか*	96.0	90.0	50.0	92.3	96.2	92.3	88.9	-	96.0	85.7	96.0	87.0
3-2 要精検者全員に対し、受診可能な精密検査機関名(医療機関名)の一覧を提示したか*	100	100	50.0	84.6	100	100	100	-	96.0	95.2	80.0	78.3
3-3 上記(3-2)の一覧に掲載したすべての精密検査機関には、あらかじめ精密検査結果の報告を依頼したか*	100	100	50.0	84.6	100	100	100	-	100	95.2	80.0	78.3
[4] 精密検査結果の把握、精密検査未受診者の特定と受診勧奨												
4-1 精密検査方法及び、精密検査(治療)結果を把握したか*	100	100	100	100	100	100	100	-	96.0	100	96.0	100
4-2 精密検査方法及び、精密検査(治療)結果が不明の者については、本人もしくは精密検査機関への照会等により、結果を確認したか*	100	100	100	100	100	100	100	-	96.0	100	96.0	100
4-3 個人毎の精密検査方法及び、精密検査(治療)結果を、市区町村、検診機関(医療機関)、精密検査機関が共有したか*	92.0	70.0	100	84.6	92.3	69.2	88.9	-	88.0	81.0	88.0	87.0
4-4 過去5年間の精密検査方法及び、精密検査(治療)結果を記録しているか*	96.0	100	100	84.6	100	92.3	88.9	-	96.0	95.2	96.0	95.7
4-5 精密検査未受診と精密検査結果未把握を定義に従って区別し、精密検査未受診者を特定したか*	88.0	90.0	100	92.3	88.5	84.6	83.3	-	88.0	81.0	88.0	82.6
4-6 精密検査未受診者に精密検査の受診勧奨を行ったか*	92.0	100	50.0	100	92.3	92.3	94.4	-	92.0	90.5	92.0	87.0
[5] 地域保健・健康増進事業報告												
5-1 がん検診結果や精密検査結果の最終報告(令和3年度地域保健・健康増進事業報告)を行ったか*	100	100	100	76.9	100	100	100	-	100	100	100	100
5-2 がん検診の結果について、地域保健・健康増進事業報告の全項目を計上できるよう、委託先(検診機関(医療機関)、医師会など)に報告を求めたか*	100	100	100	100	100	100	100	-	100	100	100	100
5-3 がん検診の結果について、委託先からの報告内容が地域保健・健康増進事業報告を網羅できていない場合、改善を求めたか*	100	100	100	100	100	100	100	-	100	100	100	95.7
5-4 精密検査結果について、地域保健・健康増進事業報告の全項目を計上できるよう、委託先(検診機関(医療機関)、精密検査機関、医師会など)に報告を求めたか*	100	100	100	100	100	100	100	-	100	100	100	95.7
5-5 精密検査結果について、委託先からの報告内容が地域保健・健康増進事業報告を網羅できていない場合、改善を求めたか*	100	90.0	100	92.3	100	92.3	100	-	100	95.2	100	91.3
[6] 検診機関(医療機関)の質の担保												
6-1 委託先検診機関(医療機関)を、仕様書の内容に基づいて選定したか*	96.0	90.0	100	84.6	96.2	92.3	94.4	-	96.0	81.0	96.0	78.3
6-2 仕様書(もしくは実施要綱)の内容を、「仕様書に明記すべき必要最低限の精度管理項目」を満たしたか*	96.0	90.0	100	69.2	92.3	84.6	94.4	-	96.0	66.7	96.0	65.2
6-3 検診終了後に、委託先検診機関(医療機関)で仕様書(もしくは実施要綱)の内容が遵守されたことを確認したか*	84.0	40.0	100	46.2	84.6	46.2	77.8	-	84.0	28.6	84.0	30.4
6-4 検診機関(医療機関)に精度管理評価を個別にフィードバックしたか*	40.0	0	0	0	38.5	7.7	33.3	-	40.0	9.5	40.0	0
6-5 「検診機関用チェックリスト」の遵守状況をフィードバックしたか*	36.0	0	0	0	34.6	7.7	33.3	-	36.0	9.5	36.0	0
6-6 検診機関(医療機関)毎のプロセス指標値を集計してフィードバックしたか*	32.0	0	0	0	30.8	7.7	27.8	-	32.0	9.5	32.0	0
6-7 上記(6-4,6-5,6-6)の結果をふまえ、課題のある検診機関(医療機関)に改善策をフィードバックしたか*	28.0	0	0	0	26.9	0	27.8	-	28.0	4.8	28.0	0

表5 チェックリスト実施率（令和2年度の精度管理指標の把握に関する項目）

	実施したと回答した市区町村割合(%)											
	胃 (エックス線)		胃 (内視鏡)		大腸		肺		乳		子宮頸	
	集団	個別	集団	個別	集団	個別	集団	個別	集団	個別	集団	個別
集計対象市区町村数	25	10	2	10	26	13	18	0	25	21	25	23
集計対象市区町村割合(%)	96.2	38.5	7.7	38.5	100	50.0	69.2	0	96.2	80.8	96.2	88.5
【7】 受診率（受診者数）の集計												
7-1 受診率を集計したか*	100	100	100	90.0	100	100	100	-	100	95.2	100	95.7
7-2 受診率を性別・年齢5歳階級別に集計したか*	100	100	100	90.0	100	100	100	-	100	95.2	100	95.7
7-3 受診者数を検診機関別に集計したか*	100	90.0	100	80.0	100	92.3	100	-	100	85.7	100	87.0
7-4 受診者数を検診受診歴別に集計したか*	100	100	100	90.0	100	100	100	-	100	90.5	100	91.3
【8】 要精検率の集計												
8-1 要精検率を集計したか*	100	100	100	90.0	100	100	100	-	100	95.2	100	95.7
8-2 要精検率を性別・年齢5歳階級別に集計したか*	100	100	100	80.0	100	100	100	-	100	95.2	100	95.7
8-3 要精検率を検診機関別に集計したか*	100	90.0	100	70.0	100	92.3	100	-	100	85.7	100	82.6
8-4 要精検率を検診受診歴別に集計したか*	100	100	100	80.0	100	100	100	-	100	90.5	100	91.3
【9】 精検受診率の集計												
9-1 精検受診率を集計したか*	100	100	100	90.0	100	100	100	-	100	95.2	100	95.7
9-2 精検受診率を性別・年齢5歳階級別に集計したか*	100	100	100	80.0	100	100	100	-	100	95.2	100	95.7
9-3 精検受診率を検診機関別に集計したか*	100	90.0	100	70.0	100	92.3	100	-	100	85.7	100	87.0
9-4 精検受診率を検診受診歴別に集計したか*	100	100	100	80.0	100	100	100	-	100	95.2	100	95.7
【10】 精検未受診率の集計												
10-1 精検未受診率を集計したか*	100	100	100	80.0	100	100	100	-	100	95.2	100	95.7
【11】 がん発見率の集計												
11-1 がん発見率を集計したか*	96.0	90.0	100	80.0	96.2	92.3	94.4	-	96.0	90.5	96.0	91.3
11-2 がん発見率を性別・年齢5歳階級別に集計したか*	92.0	90.0	100	80.0	92.3	92.3	88.9	-	92.0	85.7	92.0	87.0
11-3 がん発見率を検診機関別に集計したか*	96.0	90.0	100	70.0	96.2	92.3	94.4	-	96.0	81.0	96.0	78.3
11-4 がん発見率を検診受診歴別に集計したか*	92.0	90.0	100	80.0	92.3	92.3	88.9	-	92.0	85.7	92.0	87.0
11-5 がん発見率を検査方法別に集計したか*	-	-	-	-	-	-	-	-	92.0	90.5	-	-
【12】 陽性反応適中度の集計												
12-1 陽性反応適中度を集計したか*	96.0	100	100	80.0	96.2	92.3	94.4	-	96.0	90.5	96.0	91.3
12-2 陽性反応適中度を性別・年齢5歳階級別に集計したか*	92.0	100	100	80.0	92.3	92.3	88.9	-	92.0	85.7	92.0	87.0
12-3 陽性反応適中度を検診機関別に集計したか*	96.0	90.0	100	70.0	96.2	84.6	94.4	-	96.0	76.2	96.0	78.3
12-4 陽性反応適中度を検診受診歴別に集計したか*	92.0	100	100	80.0	92.3	92.3	88.9	-	92.0	85.7	92.0	87.0
12-5 陽性反応適中度を検査方法別に集計したか*	-	-	-	-	-	-	-	-	88.0	90.5	-	-
【13】 早期がん割合の集計												
13-1 早期がん割合を集計したか*	100	100	100	80.0	100	100	100	-	100	90.5	-	-
13-2 早期がん割合を性別・年齢5歳階級別に集計したか*	100	100	100	80.0	100	100	100	-	100	90.5	-	-
13-3 早期がん割合を検診機関別に集計したか*	100	90.0	100	70.0	100	92.3	100	-	100	81.0	-	-
13-4 早期がん割合を検診受診歴別に集計したか*	100	100	100	80.0	100	100	100	-	100	90.5	-	-
13-5 早期がん割合を検査方法別に集計したか*	-	-	-	-	-	-	-	-	100	90.5	-	-
【14】 粘膜内がん、非浸潤がんの集計												
14-1 粘膜内がんを集計したか*	100	100	100	80.0	100	92.3	-	-	-	-	-	-
14-1 非浸潤がんを集計したか*	-	-	-	-	-	-	-	-	100	85.7	-	-
【15】 上皮内病変（CIN・AISなど）数の集計												
15-1 上皮内病変（CIN・AISなど）数を集計したか（区分毎）*	-	-	-	-	-	-	-	-	-	-	100	87.0
15-2 上皮内病変（CIN・AISなど）数を年齢5歳階級別に集計したか（区分毎）*	-	-	-	-	-	-	-	-	-	-	100	87.0
15-3 上皮内病変（CIN・AISなど）数を検診機関別に集計したか（区分毎）*	-	-	-	-	-	-	-	-	-	-	100	73.9
15-4 上皮内病変（CIN・AISなど）数を検診受診歴別に集計したか（区分毎）*	-	-	-	-	-	-	-	-	-	-	100	82.6
【16】 進行度がA期のがん割合の集計												
16-1 進行度がA期のがん割合を集計したか*	-	-	-	-	-	-	-	-	-	-	100	87.0
16-2 進行度がA期のがん割合を年齢5歳階級別に集計したか*	-	-	-	-	-	-	-	-	-	-	100	87.0
16-3 進行度がA期のがん割合を検診機関別に集計したか*	-	-	-	-	-	-	-	-	-	-	100	69.6
16-4 進行度がA期のがん割合を検診受診歴別に集計したか*	-	-	-	-	-	-	-	-	-	-	100	87.0

* 「事業評価のためのチェックリスト・市区町村用」に記載されている項目

国立がん研究センター がん情報サービス https://ganjoho.jp/med_pro/pre_scr/screening/check_list.html

3 プロセス指標値(宮崎県)

表6 市区町村別のプロセス指標値

胃がん(エックス線)

自治体名	受診者数(人)			令和2年度プロセス指標値(男女計 50~74歳)											
	集団	個別	計	要精検率(%)			精検受診率(%)			がん発見率(%)			陽性反応適中度(%)		
				集団	個別	計	集団	個別	計	集団	個別	計	集団	個別	計
全国	930,727	316,162	1,246,889	6.4	6.7	6.5	83.5	74.8	81.2	0.11	0.09	0.11	1.73	1.41	1.65
宮崎県	8,397	523	8,920	4.1	7.6	4.3	88.4	62.5	85.7	0.06	0.19	0.07	1.45	2.50	1.56
宮崎市	1,329	398	1,727	4.0	4.3	4.1	75.5	58.8	71.4	0.08	0	0.06	1.89	0	1.43
都城市	236	25	261	1.7	0	1.5	100	-	100	0	-	0	0	-	0
延岡市	434	-	434	5.3	-	5.3	91.3	-	91.3	0.23	-	0.23	4.35	-	4.35
日南市	1,336	24	1,360	4.3	8.3	4.4	96.6	50.0	95.0	0.15	0	0.15	3.45	0	3.33
小林市	189	9	198	2.1	55.6	4.5	100	60.0	77.8	0	0	0	0	0	0
日向市	1,209	11	1,220	5.6	0	5.6	88.2	-	88.2	0	-	0	0	-	0
串間市	513	-	513	4.1	-	4.1	85.7	-	85.7	0	-	0	0	-	0
西都市	160	13	173	1.9	7.7	2.3	100	100	100	0	0	0	0	0	0
えびの市	106	6	112	2.8	0	2.7	100	-	100	0	-	0	0	-	0
三股町	121	5	126	4.1	0	4.0	60.0	-	60.0	0	-	0	0	-	0
高原町	-	-	-	-	-	-	-	-	-	-	-	-	-	-	-
国富町	527	-	527	1.9	-	1.9	90.0	-	90.0	0	-	0	0	-	0
綾町	96	-	96	3.1	-	3.1	100	-	100	0	-	0	0	-	0
高鍋町	59	-	59	5.1	-	5.1	100	-	100	0	-	0	0	-	0
新富町	459	-	459	3.5	-	3.5	87.5	-	87.5	0.22	-	0.22	6.25	-	6.25
西米良村	50	-	50	6.0	-	6.0	66.7	-	66.7	0	-	0	0	-	0
木城町	35	-	35	2.9	-	2.9	100	-	100	0	-	0	0	-	0
川南町	191	-	191	5.8	-	5.8	100	-	100	0	-	0	0	-	0
都農町	109	32	141	3.7	46.9	13.5	100	66.7	73.7	0	3.13	0.71	0	6.67	5.26
門川町	211	-	211	3.8	-	3.8	100	-	100	0	-	0	0	-	0
諸塚村	84	-	84	8.3	-	8.3	100	-	100	0	-	0	0	-	0
椎葉村	161	-	161	4.3	-	4.3	85.7	-	85.7	0	-	0	0	-	0
美郷町	195	-	195	4.1	-	4.1	87.5	-	87.5	0	-	0	0	-	0
高千穂町	201	-	201	5.5	-	5.5	90.9	-	90.9	0	-	0	0	-	0
日之影町	237	-	237	1.7	-	1.7	100	-	100	0	-	0	0	-	0
五ヶ瀬町	149	-	149	4.7	-	4.7	57.1	-	57.1	0	-	0	0	-	0

胃がん(内視鏡)

自治体名	受診者数(人)			令和2年度プロセス指標値(男女計 50~74歳)											
	集団	個別	計	要精検率(%)			精検受診率(%)			がん発見率(%)			陽性反応適中度(%)		
				集団	個別	計	集団	個別	計	集団	個別	計	集団	個別	計
全国	12,824	645,746	658,570	4.3	7.1	7.1	80.4	93.0	92.8	0.23	0.29	0.29	5.25	4.08	4.10
宮崎県	115	1,728	1,843	3.5	3.6	3.6	100	98.4	98.5	0.87	0.17	0.22	25.00	4.76	5.97
宮崎市	-	1,306	1,306	-	4.2	4.2	-	100	100	-	0.15	0.15	-	3.64	3.64
都城市	-	35	35	-	5.7	5.7	-	50.0	50.0	-	0	0	-	0	0
延岡市	-	-	-	-	-	-	-	-	-	-	-	-	-	-	-
日南市	-	76	76	-	1.3	1.3	-	100	100	-	0	0	-	0	0
小林市	-	-	-	-	-	-	-	-	-	-	-	-	-	-	-
日向市	-	-	-	-	-	-	-	-	-	-	-	-	-	-	-
串間市	-	-	-	-	-	-	-	-	-	-	-	-	-	-	-
西都市	-	-	-	-	-	-	-	-	-	-	-	-	-	-	-
えびの市	-	-	-	-	-	-	-	-	-	-	-	-	-	-	-
三股町	-	16	16	-	0	0	-	-	-	-	-	-	-	-	-
高原町	-	136	136	-	2.9	2.9	-	100	100	-	0.74	0.74	-	25.00	25.00
国富町	-	101	101	-	0	0	-	-	-	-	-	-	-	-	-
綾町	-	58	58	-	1.7	1.7	-	100	100	-	0	0	-	0	0
高鍋町	-	-	-	-	-	-	-	-	-	-	-	-	-	-	-
新富町	-	-	-	-	-	-	-	-	-	-	-	-	-	-	-
西米良村	-	-	-	-	-	-	-	-	-	-	-	-	-	-	-
木城町	-	-	-	-	-	-	-	-	-	-	-	-	-	-	-
川南町	-	-	-	-	-	-	-	-	-	-	-	-	-	-	-
都農町	-	-	-	-	-	-	-	-	-	-	-	-	-	-	-
門川町	-	-	-	-	-	-	-	-	-	-	-	-	-	-	-
諸塚村	58	-	58	1.7	-	1.7	100	-	100	1.72	-	1.72	100	-	100
椎葉村	57	-	57	5.3	-	5.3	100	-	100	0	-	0	0	-	0
美郷町	-	-	-	-	-	-	-	-	-	-	-	-	-	-	-
高千穂町	-	-	-	-	-	-	-	-	-	-	-	-	-	-	-
日之影町	-	-	-	-	-	-	-	-	-	-	-	-	-	-	-
五ヶ瀬町	-	-	-	-	-	-	-	-	-	-	-	-	-	-	-

大腸がん

自治体名	受診者数(人)			令和2年度プロセス指標値(男女計 40~74歳)											
	集団	個別	計	要精検率(%)			精検受診率(%)			がん発見率(%)			陽性反応適中度(%)		
				集団	個別	計	集団	個別	計	集団	個別	計	集団	個別	計
全国	2,094,094	2,920,678	5,014,772	5.9	7.1	6.6	75.9	68.7	71.4	0.16	0.22	0.20	2.76	3.10	2.98
宮崎県	34,685	11,887	46,572	6.8	7.4	7.0	76.5	68.7	74.4	0.13	0.15	0.14	1.95	2.03	1.97
宮崎市	6,307	8,326	14,633	6.0	6.0	6.0	73.3	77.0	75.4	0.11	0.17	0.14	1.85	2.79	2.39
都城市	4,999	783	5,782	7.5	8.4	7.6	87.2	74.2	85.2	0.16	0.26	0.17	2.14	3.03	2.27
延岡市	3,553	613	4,166	7.4	6.4	7.2	65.0	61.5	64.6	0.17	0	0.14	2.28	0	1.99
日南市	2,660	-	2,660	6.2	-	6.2	85.4	-	85.4	0.19	-	0.19	3.05	-	3.05
小林市	701	678	1,379	5.0	11.2	8.0	62.9	78.9	73.9	0.29	0	0.15	5.71	0	1.80
日向市	2,903	118	3,021	8.7	3.4	8.5	73.9	50.0	73.5	0.10	0	0.10	1.19	0	1.17
串間市	870	-	870	7.9	-	7.9	73.9	-	73.9	0.11	-	0.11	1.45	-	1.45
西都市	1,160	215	1,375	7.9	11.2	8.4	82.6	54.2	76.7	0.17	0.47	0.22	2.17	4.17	2.59
えびの市	367	460	827	6.3	13.9	10.5	95.7	67.2	74.7	0	0.22	0.12	0	1.56	1.15
三股町	1,656	-	1,656	7.2	-	7.2	72.5	-	72.5	0.06	-	0.06	0.83	-	0.83
高原町	144	482	626	4.9	20.7	17.1	85.7	25.0	29.0	0	0	0	0	0	0
国富町	1,849	-	1,849	5.4	-	5.4	64.6	-	64.6	0.05	-	0.05	1.01	-	1.01
綾町	628	85	713	6.1	3.5	5.8	86.8	33.3	82.9	0	0	0	0	0	0
高鍋町	496	41	537	6.5	7.3	6.5	81.3	66.7	80.0	0.40	0	0.37	6.25	0	5.71
新富町	1,188	-	1,188	4.9	-	4.9	79.3	-	79.3	0.17	-	0.17	3.45	-	3.45
西米良村	116	-	116	6.9	-	6.9	50.0	-	50.0	0	-	0	0	-	0
木城町	253	-	253	7.5	-	7.5	78.9	-	78.9	0.40	-	0.40	5.26	-	5.26
川南町	503	-	503	7.8	-	7.8	74.4	-	74.4	0	-	0	0	-	0
都農町	426	86	512	5.9	5.8	5.9	68.0	60.0	66.7	0	0	0	0	0	0
門川町	727	-	727	6.7	-	6.7	85.7	-	85.7	0.14	-	0.14	2.04	-	2.04
諸塚村	271	-	271	5.5	-	5.5	86.7	-	86.7	0	-	0	0	-	0
椎葉村	188	-	188	8.5	-	8.5	81.3	-	81.3	0	-	0	0	-	0
美郷町	650	-	650	8.5	-	8.5	72.7	-	72.7	0	-	0	0	-	0
高千穂町	1,084	-	1,084	5.6	-	5.6	82.0	-	82.0	0.18	-	0.18	3.28	-	3.28
日之影町	487	-	487	7.2	-	7.2	62.9	-	62.9	0	-	0	0	-	0
五ヶ瀬町	499	-	499	7.4	-	7.4	78.4	-	78.4	0.40	-	0.40	5.41	-	5.41

肺がん

自治体名	令和2年度プロセス指標値(男女計 40~74歳)														
	受診者数(人)			要精検率(%)			精検受診率(%)			がん発見率(%)			陽性反応適中度(%)		
	集団	個別	計	集団	個別	計	集団	個別	計	集団	個別	計	集団	個別	計
全国	2,248,017	2,111,989	4,360,006	1.5	2.0	1.8	86.2	81.2	83.4	0.04	0.04	0.04	2.78	1.93	2.31
宮崎県	28,193	-	28,193	1.5	-	1.5	78.2	-	78.2	0.06	-	0.06	3.87	-	3.87
宮崎市	12,038	-	12,038	1.5	-	1.5	70.6	-	70.6	0.06	-	0.06	3.95	-	3.95
都城市	6,174	-	6,174	2.2	-	2.2	85.8	-	85.8	0.03	-	0.03	1.49	-	1.49
延岡市	2,607	-	2,607	0.7	-	0.7	84.2	-	84.2	0	-	0	0	-	0
日南市	593	-	593	1.0	-	1.0	100	-	100	0	-	0	0	-	0
小林市	137	-	137	4.4	-	4.4	0	-	0	0	-	0	0	-	0
日向市	2,765	-	2,765	1.4	-	1.4	85.0	-	85.0	0.11	-	0.11	7.50	-	7.50
串間市	-	-	-	-	-	-	-	-	-	-	-	-	-	-	-
西都市	52	-	52	0	-	0	-	-	-	-	-	-	-	-	-
えびの市	-	-	-	-	-	-	-	-	-	-	-	-	-	-	-
三股町	1,756	-	1,756	0.8	-	0.8	100	-	100	0.23	-	0.23	28.57	-	28.57
高岡町	-	-	-	-	-	-	-	-	-	-	-	-	-	-	-
国富町	-	-	-	-	-	-	-	-	-	-	-	-	-	-	-
綾町	-	-	-	-	-	-	-	-	-	-	-	-	-	-	-
高鍋町	44	-	44	2.3	-	2.3	100	-	100	0	-	0	0	-	0
新富町	505	-	505	0.8	-	0.8	50.0	-	50.0	0	-	0	0	-	0
西米良村	76	-	76	0	-	0	-	-	-	-	-	-	-	-	-
木城町	41	-	41	0	-	0	-	-	-	-	-	-	-	-	-
川南町	122	-	122	0.8	-	0.8	100	-	100	0	-	0	0	-	0
都農町	248	-	248	0.4	-	0.4	0	-	0	0	-	0	0	-	0
門川町	442	-	442	0.7	-	0.7	100	-	100	0	-	0	0	-	0
諸塚村	-	-	-	-	-	-	-	-	-	-	-	-	-	-	-
椎葉村	35	-	35	0	-	0	-	-	-	-	-	-	-	-	-
美郷町	-	-	-	-	-	-	-	-	-	-	-	-	-	-	-
高千穂町	-	-	-	-	-	-	-	-	-	-	-	-	-	-	-
日之影町	156	-	156	0	-	0	-	-	-	-	-	-	-	-	-
五ヶ瀬町	402	-	402	1.7	-	1.7	85.7	-	85.7	0	-	0	0	-	0

乳がん

自治体名	令和2年度プロセス指標値(女 40~74歳)														
	受診者数(人)			要精検率(%)			精検受診率(%)			がん発見率(%)			陽性反応適中度(%)		
	集団	個別	計	集団	個別	計	集団	個別	計	集団	個別	計	集団	個別	計
全国	971,278	1,343,651	2,314,929	4.6	7.0	6.0	91.6	89.4	90.1	0.29	0.35	0.33	6.19	5.04	5.41
宮崎県	11,974	6,285	18,259	3.7	3.1	3.5	76.7	87.1	79.9	0.38	0.18	0.31	10.07	5.67	8.74
宮崎市	680	4,745	5,425	4.1	1.9	2.2	96.4	88.9	90.7	0.44	0.17	0.20	10.71	8.89	9.32
都城市	1,309	437	1,746	4.4	11.0	6.1	44.8	93.8	67.0	0.46	0.46	0.46	10.34	4.17	7.55
延岡市	1,501	145	1,646	3.8	3.4	3.8	68.4	100	71.0	0.60	0.69	0.61	15.79	20.00	16.13
日南市	1,283	-	1,283	3.5	-	3.5	82.2	-	82.2	0.55	-	0.55	15.56	-	15.56
小林市	495	125	620	3.4	3.2	3.4	82.4	50.0	76.2	0.20	0	0.16	5.88	0	4.76
日向市	1,426	24	1,450	2.9	4.2	3.0	100	0	97.7	0.14	0	0.14	4.76	0	4.65
串間市	-	112	112	-	8.0	8.0	-	100	100	-	0	0	-	0	0
西都市	232	233	465	4.3	4.7	4.5	100	90.9	95.2	0.43	0	0.22	10.00	0	4.76
えびの市	158	90	248	5.1	5.6	5.2	87.5	60.0	76.9	1.27	0	0.81	25.00	0	15.38
三股町	221	86	307	2.7	4.7	3.3	100	100	100	0	0	0	0	0	0
高岡町	139	6	145	1.4	16.7	2.1	100	0	66.7	1.44	0	1.38	100	0	66.67
国富町	943	20	963	3.6	5.0	3.6	35.3	100	37.1	0.11	0	0.10	2.94	0	2.86
綾町	369	6	375	4.3	0	4.3	68.8	-	68.8	0.81	-	0.80	18.75	-	18.75
高鍋町	265	82	347	1.5	3.7	2.0	100	100	100	0.38	0	0.29	25.00	0	14.29
新富町	549	21	570	1.5	4.8	1.6	87.5	100	88.9	0.18	0	0.18	12.50	0	11.11
西米良村	95	-	95	1.1	-	1.1	0	-	0	0	-	0	0	-	0
木城町	103	51	154	5.8	7.8	6.5	83.3	75.0	80.0	0	0	0	0	0	0
川南町	343	57	400	4.4	8.8	5.0	80.0	60.0	75.0	0.29	0	0.25	6.67	0	5.00
都農町	100	37	137	4.0	2.7	3.6	100	0	80.0	0	0	0	0	0	0
門川町	371	4	375	5.4	25.0	5.6	100	0	95.2	0.54	0	0.53	10.00	0	9.52
諸塚村	139	-	139	3.6	-	3.6	40.0	-	40.0	0	-	0	0	-	0
椎葉村	200	-	200	2.5	-	2.5	80.0	-	80.0	0.50	-	0.50	20.00	-	20.00
美郷町	304	2	306	2.0	0	2.0	100	-	100	0.33	-	0.33	16.67	-	16.67
高千穂町	436	-	436	9.2	-	9.2	97.5	-	97.5	0.23	-	0.23	2.50	-	2.50
日之影町	139	-	139	2.9	-	2.9	75.0	-	75.0	0	-	0	0	-	0
五ヶ瀬町	174	2	176	3.4	0	3.4	66.7	-	66.7	0	-	0	0	-	0

子宮頸がん

自治体名	令和2年度プロセス指標値(女 20~74歳)														
	受診者数(人)			要精検率(%)			精検受診率(%)			がん発見率(%)*			陽性反応適中度(%)*		
	集団	個別	計	集団	個別	計	集団	個別	計	集団	個別	計	集団	個別	計
全国	762,143	2,791,216	3,553,359	1.4	2.5	2.3	84.4	75.5	76.7	0.11	0.16	0.15	7.80	6.33	6.53
宮崎県	11,006	22,327	33,333	1.9	3.8	3.2	84.7	70.9	73.6	0.20	0.23	0.22	10.53	6.15	7.02
宮崎市	2,792	13,803	16,595	2.3	4.0	3.7	68.3	74.7	74.1	0.21	0.22	0.22	9.52	5.68	6.08
都城市	609	2,196	2,805	3.0	1.7	2.0	94.4	55.3	67.9	0.16	0.14	0.14	5.56	7.89	7.14
延岡市	814	1,402	2,216	1.7	5.8	4.3	85.7	53.1	57.9	0.25	0.14	0.18	14.29	2.47	4.21
日南市	714	569	1,283	1.5	2.5	1.9	100	64.3	80.0	0.28	0.35	0.31	18.18	14.29	16.00
小林市	442	466	908	2.0	4.1	3.1	88.9	57.9	67.9	0.23	0.21	0.22	11.11	5.26	7.14
日向市	957	838	1,795	1.6	3.2	2.3	100	74.1	83.3	0.21	0.36	0.28	13.33	11.11	11.90
串間市	-	207	207	-	2.9	2.9	-	33.3	33.3	-	0.97	0.97	-	33.33	33.33
西都市	280	717	997	2.1	4.3	3.7	100	80.6	83.8	0.36	0.14	0.20	16.67	3.23	5.41
えびの市	144	208	352	2.8	2.4	2.6	100	80.0	88.9	0	0	0	0	0	0
三股町	187	434	621	0.5	3.7	2.7	100	87.5	88.2	0	0.23	0.16	0	6.25	5.88
高岡町	138	13	151	1.4	7.7	2.0	100	100	100	0.72	0	0.66	50.00	0	33.33
国富町	985	205	1,190	1.7	3.4	2.0	94.1	85.7	91.7	0.10	0.98	0.25	5.88	28.57	12.50
綾町	295	46	341	1.4	0	1.2	75.0	-	75.0	0	-	0	0	-	0
高鍋町	224	241	465	1.8	2.5	2.2	100	50.0	70.0	0.45	0	0.22	25.00	0	10.00
新富町	268	178	446	4.5	6.7	5.4	100	58.3	79.2	0.75	1.12	0.90	16.67	16.67	16.67
西米良村	63	-	63	4.8	-	4.8	100	-	100	0	-	0	0	-	0
木城町	59	116	175	1.7	6.0	4.6	100	57.1	62.5	1.69	0	0.57	100	0	12.50
川南町	366	104	470	0.8	3.8	1.5	33.3	25.0	28.6	0	0	0	0	0	0
都農町	138	122	260	1.4	4.9	3.1	100	100	100	0	0	0	0	0	0
門川町	237	269	506	2.1	5.9	4.2	40.0	75.0	66.7	0	0.37	0.20	0	6.25	4.76
諸塚村	178	-	178	0.6	-	0.6	100	-	100	0.56	-	0.56	100	-	100
椎葉村	210	-	210	1.0	-	1.0	100	-	100	0	-	0	0	-	0
美郷町	107	40	147	2.8	0	2.0	66.7	-	66.7	0	-	0			

【鹿児島県】都道府県別がん検診実施状況

1 指針に基づくがん検診実施状況(鹿児島県)

表1 指針に基づく検診実施状況(令和4年度の検診実施状況)

	実施したと回答した市区町村割合(%)				
	胃 ^{*1}	大腸	肺	乳	子宮頸
集計対象市区町村数	43	43	43	43	43
集計対象市区町村割合(%)	100	100	100	100	100
指針に基づく対象年齢で検診を実施した ^{*1 *2}	4.7	81.4	83.7	81.4	97.7
指針に基づく受診間隔 [*] で検診を実施した ^{*1 *2}	0	100	100	23.3	4.7

*1 平成28年2月の指針改定に伴い、胃がん検診ではそれまで対象年齢は「40歳以上、上限制限なし」、受診間隔は「年1回」であったのが、それぞれ「50歳以上、上限制限なし(ただし、胃部エックス線検査については、当分の間、40歳以上の者を対象としても差し支えない。)」 「同一人にとって受診機会は毎年あるが、原則2年に1回の受診間隔(ただし、胃部エックス線検査については、当分の間、年1回実施しても差し支えない)」に変更された。
よって、平成29年度調査(平成28年度検診体制)以降は、胃がん検診の対象年齢は「50歳以上、上限制限なし」、受診間隔は「2年に1回」と回答した場合のみ指針に基づくものとして集計している。

*2 令和3年度調査(令和2年度検診体制)以降、指針に基づく検診方法(14ページ参照)の対象年齢と受診間隔の回答をもとに集計した。

表2 指針に基づかない検診実施状況(令和4年度の検診実施状況)

	実施したと回答した市区町村割合(%)
集計対象市区町村数	43
集計対象市区町村割合(%)	100
指針以外の何らかの部位で検診を実施した	93.0
前立腺がん検診(PSA検査)を実施した	88.4
子宮体がん検診(細胞診)を実施した	2.3
エコーによる検診(肝臓、卵巣、甲状腺)を実施した	67.4
その他の何らかの検診を実施した	14.0

2 市区町村用がん検診チェックリスト実施率(鹿児島県)

表3 チェックリスト実施率(全項目)

	実施したと回答した市区町村割合(%)											
	胃		胃		大腸		肺		乳		子宮頸	
	(エックス線) 集団	(エックス線) 個別	(内視鏡) 集団	(内視鏡) 個別	集団	個別	集団	個別	集団	個別	集団	個別
集計対象市区町村数	42	2	0	1	41	14	42	3	41	27	41	27
集計対象市区町村割合(%)	97.7	4.7	0	2.3	95.3	32.6	97.7	7.0	95.3	62.8	95.3	62.8
チェックリスト全項目の実施率*	87.0	80.8	-	78.8	84.5	83.1	86.1	81.0	86.1	79.7	86.0	79.8

表4 チェックリスト実施率(令和4年度の検診体制整備に関する項目)

	実施したと回答した市区町村割合(%)											
	胃		胃		大腸		肺		乳		子宮頸	
	(エックス線) 集団	(エックス線) 個別	(内視鏡) 集団	(内視鏡) 個別	集団	個別	集団	個別	集団	個別	集団	個別
集計対象市区町村数	43	2	0	2	41	14	43	3	42	28	43	28
集計対象市区町村割合(%)	100	4.7	0	4.7	95.3	32.6	100	7.0	97.7	65.1	100	65.1
[1] 検診対象者												
1-1 対象者全員の氏名を記載した名簿を、住民台帳などに基づいて作成したか*	97.7	100	-	100	97.6	100	97.7	100	97.6	100	97.7	100
1-2 対象者全員に、個別に受診勧奨を行ったか*	83.7	100	-	50.0	80.5	85.7	86.0	100	81.0	89.3	81.4	85.7
1-3 受診勧奨を行った住民のうち未受診者全員に対し、再度の受診勧奨を個人毎(手紙・電話・訪問等)に行ったか	7.0	0	-	0	9.8	7.1	14.0	0	26.2	42.9	20.9	35.7
1-4 対象者数(推計でも可)を把握したか*	100	100	-	100	100	100	100	100	100	100	100	100
[2] 受診者の情報管理												
2-1 個人別の受診(記録)台帳またはデータベースを作成したか*	90.7	100	-	100	90.2	92.9	90.7	100	90.5	96.4	90.7	96.4
2-2 過去5年間の受診歴を記録しているか*	95.3	100	-	100	95.1	92.9	95.3	66.7	95.2	92.9	95.3	92.9
[3] 受診者への説明、及び要精検者への説明												
3-1 受診勧奨時に、「検診機関用チェックリスト 1.受診者への説明」が全項目記載された資料を、全員に個別配布したか*	79.1	100	-	50.0	80.5	85.7	74.4	66.7	81.0	67.9	83.7	64.3
3-2 要精検者全員に対し、受診可能な精密検査機関名(医療機関名)の一覧を提示したか*	97.7	100	-	100	100	92.9	100	100	100	89.3	100	89.3
3-3 上記(3-2)の一覧に掲載したすべての精密検査機関には、あらかじめ精密検査結果の報告を依頼したか*	88.4	100	-	100	87.8	92.9	86.0	100	90.5	85.7	90.7	85.7
[4] 精密検査結果の把握、精密検査未受診者の特定と受診勧奨												
4-1 精密検査方法及び、精密検査(治療)結果を把握したか*	100	100	-	100	100	100	100	100	100	89.3	100	89.3
4-2 精密検査方法及び、精密検査(治療)結果が不明の者については、本人もしくは精密検査機関への照会等により、結果を確認したか*	95.3	100	-	100	95.1	92.9	95.3	100	95.2	89.3	95.3	89.3
4-3 個人毎の精密検査方法及び、精密検査(治療)結果を、市区町村、検診機関(医療機関)、精密検査機関が共有したか*	97.7	100	-	100	95.1	100	97.7	100	97.6	92.9	95.3	92.9
4-4 過去5年間の精密検査方法及び、精密検査(治療)結果を記録しているか*	90.7	100	-	100	90.2	92.9	90.7	66.7	90.5	89.3	90.7	89.3
4-5 精密検査未受診と精密検査結果未把握を定義に従って区別し、精密検査未受診者を特定したか*	86.0	100	-	100	85.4	85.7	86.0	100	90.5	85.7	88.4	85.7
4-6 精密検査未受診者に精密検査の受診勧奨を行ったか*	90.7	50.0	-	50.0	87.8	78.6	90.7	100	90.5	82.1	88.4	82.1
[5] 地域保健・健康増進事業報告												
5-1 がん検診結果や精密検査結果の最終報告(令和3年度地域保健・健康増進事業報告)を行ったか*	100	100	-	100	100	100	100	100	100	100	100	100
5-2 がん検診の結果について、地域保健・健康増進事業報告の全項目を計上できるよう、委託先(検診機関(医療機関)、医師会など)に報告を求めたか*	97.7	100	-	100	97.6	85.7	97.7	100	97.6	96.4	97.7	92.9
5-3 がん検診の結果について、委託先からの報告内容が地域保健・健康増進事業報告を網羅できていない場合、改善を求めたか*	97.7	100	-	100	97.6	92.9	97.7	100	97.6	96.4	97.7	96.4
5-4 精密検査結果について、地域保健・健康増進事業報告の全項目を計上できるよう、委託先(検診機関(医療機関)、精密検査機関、医師会など)に報告を求めたか*	100	100	-	100	97.6	92.9	97.7	100	97.6	92.9	97.7	92.9
5-5 精密検査結果について、委託先からの報告内容が地域保健・健康増進事業報告を網羅できていない場合、改善を求めたか*	97.7	100	-	100	97.6	92.9	97.7	100	97.6	96.4	97.7	96.4
[6] 検診機関(医療機関)の質の担保												
6-1 委託先検診機関(医療機関)を、仕様書の内容に基づいて選定したか*	81.4	50.0	-	100	78.0	92.9	81.4	66.7	81.0	75.0	81.4	75.0
6-2 仕様書(もしくは実施要綱)の内容は、「仕様書に明記すべき必要最低限の精度管理項目」を満たしたか*	81.4	50.0	-	100	75.6	92.9	81.4	66.7	81.0	71.4	81.4	71.4
6-3 検診終了後に、委託先検診機関(医療機関)で仕様書(もしくは実施要綱)の内容が遵守されたことを確認したか*	67.4	50.0	-	100	65.9	64.3	67.4	33.3	66.7	46.4	67.4	46.4
6-4 検診機関(医療機関)に精度管理評価を個別にフィードバックしたか*	27.9	0	-	0	26.8	28.6	27.9	0	33.3	21.4	32.6	21.4
6-5 「検診機関用チェックリスト」の遵守状況をフィードバックしたか*	25.6	0	-	0	24.4	28.6	25.6	0	31.0	14.3	30.2	14.3
6-6 検診機関(医療機関)毎のプロセス指標値を集計してフィードバックしたか*	20.9	0	-	0	19.5	21.4	20.9	0	21.4	7.1	20.9	10.7
6-7 上記(6-4,6-5,6-6)の結果をふまえ、課題のある検診機関(医療機関)に改善策をフィードバックしたか*	18.6	0	-	0	17.1	21.4	18.6	0	19.0	10.7	18.6	10.7

表5 チェックリスト実施率（令和2年度の精度管理指標の把握に関する項目）

	実施したと回答した市区町村割合(%)											
	胃		胃		大腸		肺		乳		子宮頸	
	(エックス線)		(内視鏡)									
	集団	個別	集団	個別	集団	個別	集団	個別	集団	個別	集団	個別
集計対象市区町村数	42	3	0	2	42	14	42	3	41	27	41	27
集計対象市区町村割合(%)	97.7	7.0	0	4.7	97.7	32.6	97.7	7.0	95.3	62.8	95.3	62.8
【7】 受診率（受診者数）の集計												
7-1 受診率を集計したか*	100	100	-	100	100	100	100	100	100	100	100	100
7-2 受診率を性別・年齢5歳階級別に集計したか*	97.6	100	-	100	97.6	100	97.6	100	97.6	100	97.6	100
7-3 受診者数を検診機関別に集計したか*	97.6	100	-	100	97.6	92.9	97.6	66.7	97.6	88.9	97.6	88.9
7-4 受診者数を検診受診歴別に集計したか*	95.2	100	-	100	95.2	85.7	95.2	66.7	95.1	92.6	95.1	92.6
【8】 要精検率の集計												
8-1 要精検率を集計したか*	97.6	100	-	100	97.6	100	97.6	100	97.6	100	97.6	100
8-2 要精検率を性別・年齢5歳階級別に集計したか*	97.6	100	-	100	97.6	100	97.6	100	97.6	100	97.6	100
8-3 要精検率を検診機関別に集計したか*	97.6	100	-	100	95.2	85.7	97.6	66.7	95.1	85.2	95.1	85.2
8-4 要精検率を検診受診歴別に集計したか*	95.2	100	-	100	95.2	85.7	95.2	66.7	95.1	92.6	95.1	96.3
【9】 精検受診率の集計												
9-1 精検受診率を集計したか*	97.6	100	-	100	95.2	100	97.6	100	97.6	96.3	97.6	96.3
9-2 精検受診率を性別・年齢5歳階級別に集計したか*	97.6	100	-	100	95.2	100	97.6	100	97.6	96.3	97.6	96.3
9-3 精検受診率を検診機関別に集計したか*	95.2	100	-	100	92.9	78.6	95.2	66.7	97.6	88.9	97.6	88.9
9-4 精検受診率を検診受診歴別に集計したか*	95.2	100	-	100	92.9	85.7	95.2	66.7	95.1	92.6	95.1	92.6
【10】 精検未受診率の集計												
10-1 精検未受診率を集計したか*	97.6	100	-	100	95.2	100	97.6	100	97.6	96.3	97.6	96.3
【11】 がん発見率の集計												
11-1 がん発見率を集計したか*	90.5	33.3	-	0	85.7	78.6	88.1	100	87.8	77.8	87.8	77.8
11-2 がん発見率を性別・年齢5歳階級別に集計したか*	90.5	33.3	-	0	85.7	78.6	88.1	100	87.8	77.8	87.8	77.8
11-3 がん発見率を検診機関別に集計したか*	88.1	33.3	-	0	76.2	64.3	85.7	66.7	82.9	63.0	82.9	63.0
11-4 がん発見率を検診受診歴別に集計したか*	85.7	33.3	-	0	81.0	71.4	83.3	66.7	82.9	74.1	80.5	74.1
11-5 がん発見率を検査方法別に集計したか*	-	-	-	-	-	-	-	-	82.9	74.1	-	-
【12】 陽性反応適中度の集計												
12-1 陽性反応適中度を集計したか*	85.7	33.3	-	50.0	83.3	78.6	83.3	100	82.9	74.1	82.9	74.1
12-2 陽性反応適中度を性別・年齢5歳階級別に集計したか*	85.7	33.3	-	50.0	81.0	78.6	83.3	100	82.9	70.4	82.9	70.4
12-3 陽性反応適中度を検診機関別に集計したか*	83.3	33.3	-	0	73.8	71.4	81.0	100	80.5	63.0	80.5	63.0
12-4 陽性反応適中度を検診受診歴別に集計したか*	81.0	33.3	-	0	76.2	71.4	78.6	66.7	78.0	66.7	78.0	66.7
12-5 陽性反応適中度を検査方法別に集計したか*	-	-	-	-	-	-	-	-	78.0	70.4	-	-
【13】 早期がん割合の集計												
13-1 早期がん割合を集計したか*	92.9	66.7	-	50.0	88.1	85.7	90.5	100	90.2	81.5	-	-
13-2 早期がん割合を性別・年齢5歳階級別に集計したか*	92.9	66.7	-	50.0	88.1	85.7	88.1	100	90.2	81.5	-	-
13-3 早期がん割合を検診機関別に集計したか*	90.5	66.7	-	50.0	81.0	71.4	88.1	100	85.4	70.4	-	-
13-4 早期がん割合を検診受診歴別に集計したか*	88.1	66.7	-	50.0	83.3	78.6	88.1	66.7	85.4	77.8	-	-
13-5 早期がん割合を検査方法別に集計したか*	-	-	-	-	-	-	-	-	85.4	77.8	-	-
【14】 粘膜内がん、非浸潤がんの集計												
14-1 粘膜内がんを集計したか*	90.5	66.7	-	50.0	85.7	85.7	-	-	-	-	-	-
非浸潤がんを集計したか*	-	-	-	-	-	-	-	-	87.8	81.5	-	-
【15】 上皮内病変（CIN・AISなど）数の集計												
15-1 上皮内病変(CIN・AISなど)数を集計したか(区分毎)*	-	-	-	-	-	-	-	-	-	-	87.8	81.5
15-2 上皮内病変(CIN・AISなど)数を年齢5歳階級別に集計したか(区分毎)*	-	-	-	-	-	-	-	-	-	-	87.8	81.5
15-3 上皮内病変(CIN・AISなど)数を検診機関別に集計したか(区分毎)*	-	-	-	-	-	-	-	-	-	-	85.4	66.7
15-4 上皮内病変(CIN・AISなど)数を検診受診歴別に集計したか(区分毎)*	-	-	-	-	-	-	-	-	-	-	85.4	81.5
【16】 進行度がⅠA期のがん割合の集計												
16-1 進行度がⅠA期のがん割合を集計したか*	-	-	-	-	-	-	-	-	-	-	85.4	81.5
16-2 進行度がⅠA期のがん割合を年齢5歳階級別に集計したか*	-	-	-	-	-	-	-	-	-	-	85.4	81.5
16-3 進行度がⅠA期のがん割合を検診機関別に集計したか*	-	-	-	-	-	-	-	-	-	-	82.9	66.7
16-4 進行度がⅠA期のがん割合を検診受診歴別に集計したか*	-	-	-	-	-	-	-	-	-	-	82.9	81.5

* 「事業評価のためのチェックリスト・市区町村用」に記載されている項目

国立がん研究センター がん情報サービス https://ganjoho.jp/med_pro/pre_scr/screening/check_list.html

3 プロセス指標値(鹿児島県)

表6 市区町村別のプロセス指標値

胃がん(エックス線)

自治体名	受診者数(人)			令和2年度プロセス指標値(男女計 50~74歳)											
	集団	個別	計	要精検率(%)			精検受診率(%)			がん発見率(%)			陽性反応適中度(%)		
				集団	個別	計	集団	個別	計	集団	個別	計	集団	個別	計
全国	930,727	316,162	1,246,889	6.4	6.7	6.5	83.5	74.8	81.2	0.11	0.09	0.11	1.73	1.41	1.65
鹿児島県	30,366	127	30,493	9.1	29.1	9.1	92.7	51.4	92.1	0.11	0	0.11	1.20	0	1.18
鹿児島市	5,737	-	5,737	7.6	-	7.6	96.8	-	96.8	0.05	-	0.05	0.69	-	0.69
鹿屋市	1,695	-	1,695	10.4	-	10.4	93.2	-	93.2	0.29	-	0.29	2.84	-	2.84
枕崎市	467	-	467	10.3	-	10.3	95.8	-	95.8	0.21	-	0.21	2.08	-	2.08
阿久根市	481	-	481	10.6	-	10.6	94.1	-	94.1	0.42	-	0.42	3.92	-	3.92
出水市	1,962	-	1,962	9.6	-	9.6	93.7	-	93.7	0.10	-	0.10	1.06	-	1.06
指宿市	591	-	591	9.0	-	9.0	98.1	-	98.1	0.17	-	0.17	1.89	-	1.89
西之表市	242	-	242	10.3	-	10.3	92.0	-	92.0	0	-	0	0	-	0
垂水市	293	-	293	7.8	-	7.8	95.7	-	95.7	0	-	0	0	-	0
薩摩川内市	1,435	-	1,435	8.2	-	8.2	95.8	-	95.8	0.14	-	0.14	1.69	-	1.69
日置市	1,452	-	1,452	9.6	-	9.6	94.2	-	94.2	0.07	-	0.07	0.72	-	0.72
曾於市	1,081	21	1,102	8.0	9.5	8.0	94.2	100	94.3	0.19	0	0.18	2.33	0	2.27
霧島市	2,606	-	2,606	8.7	-	8.7	95.2	-	95.2	0.12	-	0.12	1.32	-	1.32
いちき串木野市	939	-	939	10.9	-	10.9	92.2	-	92.2	0.11	-	0.11	0.98	-	0.98
南さつま市	1,425	-	1,425	9.2	-	9.2	86.3	-	86.3	0.07	-	0.07	0.76	-	0.76
志布志市	902	-	902	10.9	-	10.9	86.7	-	86.7	0.22	-	0.22	2.04	-	2.04
奄美市	1,174	-	1,174	11.1	-	11.1	89.2	-	89.2	0.09	-	0.09	0.77	-	0.77
南九州市	953	-	953	6.3	-	6.3	91.7	-	91.7	0	-	0	0	-	0
伊佐市	405	-	405	10.1	-	10.1	92.7	-	92.7	0	-	0	0	-	0
始良市	1,364	-	1,364	7.7	-	7.7	98.1	-	98.1	0.07	-	0.07	0.95	-	0.95
三島村	9	-	9	0	-	0	-	-	-	-	-	-	-	-	-
十島村	36	-	36	16.7	-	16.7	100	-	100	0	-	0	0	-	0
さつま町	444	-	444	11.9	-	11.9	92.5	-	92.5	0.23	-	0.23	1.89	-	1.89
長島町	241	-	241	7.5	-	7.5	88.9	-	88.9	0	-	0	0	-	0
湧水町	216	-	216	8.3	-	8.3	94.4	-	94.4	0	-	0	0	-	0
大崎町	351	-	351	9.4	-	9.4	87.9	-	87.9	0.28	-	0.28	3.03	-	3.03
東串良町	210	-	210	10.5	-	10.5	95.5	-	95.5	0	-	0	0	-	0
錦江町	210	-	210	6.2	-	6.2	84.6	-	84.6	0	-	0	0	-	0
南大隅町	326	-	326	11.3	-	11.3	86.5	-	86.5	0	-	0	0	-	0
肝付町	437	-	437	7.8	-	7.8	91.2	-	91.2	0	-	0	0	-	0
中種子町	212	-	212	9.9	-	9.9	81.0	-	81.0	0	-	0	0	-	0
南種子町	136	-	136	10.3	-	10.3	92.9	-	92.9	0.74	-	0.74	7.14	-	7.14
屋久島町	324	-	324	9.3	-	9.3	93.3	-	93.3	0.31	-	0.31	3.33	-	3.33
大和村	89	-	89	11.2	-	11.2	90.0	-	90.0	0	-	0	0	-	0
宇検村	43	-	43	25.6	-	25.6	100	-	100	0	-	0	0	-	0
瀬戸内町	142	-	142	15.5	-	15.5	90.9	-	90.9	0	-	0	0	-	0
龍郷町	106	-	106	15.1	-	15.1	75.0	-	75.0	0	-	0	0	-	0
喜界町	206	-	206	7.8	-	7.8	93.8	-	93.8	0.49	-	0.49	6.25	-	6.25
徳之島町	320	-	320	9.4	-	9.4	86.7	-	86.7	0	-	0	0	-	0
大城町	107	-	107	8.4	-	8.4	88.9	-	88.9	0	-	0	0	-	0
伊仙町	248	-	248	9.3	-	9.3	87.0	-	87.0	0	-	0	0	-	0
和泊町	575	-	575	9.2	-	9.2	71.7	-	71.7	0	-	0	0	-	0
知名町	-	106	106	-	33.0	33.0	-	48.6	48.6	-	0	0	-	0	0
与論町	174	-	174	13.2	-	13.2	91.3	-	91.3	0	-	0	0	-	0

胃がん(内視鏡)

自治体名	受診者数(人)			令和2年度プロセス指標値(男女計 50~74歳)											
	集団	個別	計	要精検率(%)			精検受診率(%)			がん発見率(%)			陽性反応適中度(%)		
				集団	個別	計	集団	個別	計	集団	個別	計	集団	個別	計
全国	12,824	645,746	658,570	4.3	7.1	7.1	80.4	93.0	92.8	0.23	0.29	0.29	5.25	4.08	4.10
鹿児島県	-	368	368	-	8.4	8.4	-	100	100	-	0.27	0.27	-	3.23	3.23
鹿児島市	-	-	-	-	-	-	-	-	-	-	-	-	-	-	-
鹿屋市	-	-	-	-	-	-	-	-	-	-	-	-	-	-	-
枕崎市	-	-	-	-	-	-	-	-	-	-	-	-	-	-	-
阿久根市	-	-	-	-	-	-	-	-	-	-	-	-	-	-	-
出水市	-	-	-	-	-	-	-	-	-	-	-	-	-	-	-
指宿市	-	-	-	-	-	-	-	-	-	-	-	-	-	-	-
西之表市	-	-	-	-	-	-	-	-	-	-	-	-	-	-	-
垂水市	-	-	-	-	-	-	-	-	-	-	-	-	-	-	-
薩摩川内市	-	-	-	-	-	-	-	-	-	-	-	-	-	-	-
日置市	-	-	-	-	-	-	-	-	-	-	-	-	-	-	-
曾於市	-	368	368	-	8.4	8.4	-	100	100	-	0.27	0.27	-	3.23	3.23
霧島市	-	-	-	-	-	-	-	-	-	-	-	-	-	-	-
いちき串木野市	-	-	-	-	-	-	-	-	-	-	-	-	-	-	-
南さつま市	-	-	-	-	-	-	-	-	-	-	-	-	-	-	-
志布志市	-	-	-	-	-	-	-	-	-	-	-	-	-	-	-
奄美市	-	-	-	-	-	-	-	-	-	-	-	-	-	-	-
南九州市	-	-	-	-	-	-	-	-	-	-	-	-	-	-	-
伊佐市	-	-	-	-	-	-	-	-	-	-	-	-	-	-	-
始良市	-	-	-	-	-	-	-	-	-	-	-	-	-	-	-
三島村	-	-	-	-	-	-	-	-	-	-	-	-	-	-	-
十島村	-	-	-	-	-	-	-	-	-	-	-	-	-	-	-
さつま町	-	-	-	-	-	-	-	-	-	-	-	-	-	-	-
長島町	-	-	-	-	-	-	-	-	-	-	-	-	-	-	-
湧水町	-	-	-	-	-	-	-	-	-	-	-	-	-	-	-
大崎町	-	-	-	-	-	-	-	-	-	-	-	-	-	-	-
東串良町	-	-	-	-	-	-	-	-	-	-	-	-	-	-	-
錦江町	-	-	-	-	-	-	-	-	-	-	-	-	-	-	-
南大隅町	-	-	-	-	-	-	-	-	-	-	-	-	-	-	-
肝付町	-	-	-	-	-	-	-	-	-	-	-	-	-	-	-
中種子町	-	-	-	-	-	-	-	-	-	-	-	-	-	-	-
南種子町	-	-	-	-	-	-	-	-	-	-	-	-	-	-	-
屋久島町	-	-	-	-	-	-	-	-	-	-	-	-	-	-	-
大和村	-	-	-	-	-	-	-	-	-	-	-	-	-	-	-
宇検村	-	-	-	-	-	-	-	-	-	-	-	-	-	-	-
瀬戸内町	-	-	-	-	-	-	-	-	-	-	-	-	-	-	-
龍郷町	-	-	-	-	-	-	-	-	-	-	-	-	-	-	-
喜界町	-	-	-	-	-	-	-	-	-	-	-	-	-	-	-
徳之島町	-	-	-	-	-	-	-	-	-	-	-	-	-	-	-
大城町	-	-	-	-	-	-	-	-	-	-	-	-	-	-	-
伊仙町	-	-	-	-	-	-	-	-	-	-	-	-	-	-	-
和泊町	-	-	-	-	-	-	-	-	-	-	-	-	-	-	-
知名町	-	-	-	-	-	-	-	-	-	-	-	-	-	-	-
与論町	-	-	-	-	-	-	-	-	-	-	-	-	-	-	-

大腸がん

自治体名	受診者数(人)			令和2年度プロセス指標値(男女計 40~74歳)											
	集団	個別	計	要精検率(%)		精検受診率(%)		がん発見率(%)		陽性反応適中度(%)					
				集団	個別	集団	個別	集団	個別	集団	個別	計			
全国	2,094,094	2,920,678	5,014,772	5.9	7.1	6.6	75.9	68.7	71.4	0.16	0.22	0.20	2.76	3.10	2.98
鹿児島県	59,326	13,416	72,742	6.3	7.5	6.5	82.9	83.3	83.0	0.15	0.26	0.17	2.44	3.48	2.66
鹿児島市	11,418	3,379	14,797	6.0	7.8	6.4	91.1	89.8	90.8	0.19	0.62	0.29	3.20	7.95	4.52
鹿屋市	3,374	-	3,374	6.7	-	6.7	79.7	-	79.7	0.06	-	0.06	0.88	-	0.88
枕崎市	894	-	894	4.3	-	4.3	86.8	-	86.8	0	-	0	0	-	0
阿久根市	1,120	215	1,335	7.6	6.5	7.4	87.1	78.6	85.9	0.18	0	0.15	2.35	0	2.02
出水市	3,754	606	4,360	6.0	5.3	5.9	85.0	87.5	85.3	0.13	0.66	0.21	2.20	12.50	3.47
指宿市	267	1,612	1,879	8.2	7.6	7.7	72.7	73.8	73.6	0.37	0.19	0.21	4.55	2.46	2.78
西之表市	718	-	718	7.9	-	7.9	82.5	-	82.5	0	-	0	0	-	0
垂水市	452	-	452	6.6	-	6.6	90.0	-	90.0	0	-	0	0	-	0
薩摩川内市	2,061	2,555	4,616	6.5	7.7	7.1	86.5	86.7	86.6	0.10	0.16	0.13	1.50	2.04	1.82
日置市	3,270	93	3,363	4.8	5.4	4.8	85.4	100	85.8	0.21	0	0.21	4.46	0	4.32
曾於市	2,032	666	2,698	6.4	7.7	6.7	60.3	64.7	61.5	0.20	0	0.15	3.05	0	2.20
霧島市	5,140	-	5,140	5.9	-	5.9	84.8	-	84.8	0.21	-	0.21	3.63	-	3.63
いちき串木野市	872	1,399	2,271	6.9	6.8	6.8	83.3	84.2	83.9	0.11	0.14	0.13	1.67	2.11	1.94
南さつま市	2,294	-	2,294	5.8	-	5.8	88.6	-	88.6	0.13	-	0.13	2.27	-	2.27
志布志市	1,643	-	1,643	6.5	-	6.5	75.5	-	75.5	0.12	-	0.12	1.89	-	1.89
奄美市	2,021	552	2,573	6.5	8.0	6.8	79.5	75.0	78.4	0.15	0	0.12	2.27	0	1.79
南九州市	2,377	-	2,377	6.7	-	6.7	79.4	-	79.4	0.17	-	0.17	2.50	-	2.50
伊佐市	1,310	-	1,310	8.2	-	8.2	79.6	-	79.6	0.08	-	0.08	0.93	-	0.93
姶良市	3,556	-	3,556	4.9	-	4.9	90.9	-	90.9	0.08	-	0.08	1.70	-	1.70
三島村	32	-	32	6.3	-	6.3	50.0	-	50.0	0	-	0	0	-	0
十島村	99	-	99	5.1	-	5.1	60.0	-	60.0	0	-	0	0	-	0
さつま町	-	1,823	1,823	-	7.1	7.1	-	85.3	85.3	-	0.05	0.05	-	0.78	0.78
長島町	589	161	750	7.0	12.4	8.1	85.4	80.0	83.6	0	0	0	0	0	0
湧水町	536	176	712	6.7	8.0	7.0	69.4	78.6	72.0	0	0	0	0	0	0
大崎町	956	-	956	8.2	-	8.2	85.9	-	85.9	0.31	-	0.31	3.85	-	3.85
東串良町	314	-	314	5.1	-	5.1	87.5	-	87.5	0.32	-	0.32	6.25	-	6.25
錦江町	731	-	731	6.2	-	6.2	73.3	-	73.3	0.14	-	0.14	2.22	-	2.22
南大隅町	787	-	787	7.2	-	7.2	70.2	-	70.2	0.25	-	0.25	3.51	-	3.51
肝付町	901	-	901	5.2	-	5.2	72.3	-	72.3	0.11	-	0.11	2.13	-	2.13
中種子町	383	-	383	6.5	-	6.5	76.0	-	76.0	0	-	0	0	-	0
南種子町	300	-	300	11.3	-	11.3	79.4	-	79.4	0	-	0	0	-	0
屋久島町	759	-	759	4.6	-	4.6	77.1	-	77.1	0.13	-	0.13	2.86	-	2.86
大和村	143	6	149	6.3	16.7	6.7	88.9	0	80.0	0.70	0	0.67	11.11	0	10.00
宇検村	166	-	166	8.4	-	8.4	85.7	-	85.7	0	-	0	0	-	0
瀬戸内町	329	173	502	7.9	11.0	9.0	50.0	73.7	60.0	0.30	0	0.20	3.85	0	2.22
龍郷町	232	-	232	9.1	-	9.1	61.9	-	61.9	0	-	0	0	-	0
喜界町	469	-	469	5.3	-	5.3	76.0	-	76.0	0.21	-	0.21	4.00	-	4.00
徳之島町	641	-	641	7.8	-	7.8	82.0	-	82.0	0.31	-	0.31	4.00	-	4.00
大城町	361	-	361	8.0	-	8.0	82.8	-	82.8	0.28	-	0.28	3.45	-	3.45
伊仙町	419	-	419	7.9	-	7.9	75.8	-	75.8	0.48	-	0.48	6.06	-	6.06
和泊町	853	-	853	5.7	-	5.7	69.4	-	69.4	0	-	0	0	-	0
知名町	417	-	417	11.5	-	11.5	89.6	-	89.6	0.24	-	0.24	2.08	-	2.08
与論町	336	-	336	7.7	-	7.7	84.6	-	84.6	0	-	0	0	-	0

肺がん

自治体名	受診者数(人)			令和2年度プロセス指標値(男女計 40~74歳)											
	集団	個別	計	要精検率(%)		精検受診率(%)		がん発見率(%)		陽性反応適中度(%)					
				集団	個別	集団	個別	集団	個別	集団	個別	計			
全国	2,248,017	2,111,989	4,360,006	1.5	2.0	1.8	86.2	81.2	83.4	0.04	0.04	0.04	2.78	1.93	2.31
鹿児島県	72,183	6	72,189	1.9	0	1.9	94.4	-	94.4	0.07	-	0.07	3.63	-	3.63
鹿児島市	15,024	-	15,024	1.9	-	1.9	96.2	-	96.2	0.09	-	0.09	4.51	-	4.51
鹿屋市	3,567	-	3,567	1.9	-	1.9	92.6	-	92.6	0.03	-	0.03	1.47	-	1.47
枕崎市	929	-	929	1.0	-	1.0	100	-	100	0.11	-	0.11	11.11	-	11.11
阿久根市	2,049	-	2,049	2.0	-	2.0	90.5	-	90.5	0.15	-	0.15	7.14	-	7.14
出水市	4,531	-	4,531	2.0	-	2.0	92.1	-	92.1	0.13	-	0.13	6.74	-	6.74
指宿市	3,445	-	3,445	2.1	-	2.1	98.6	-	98.6	0.12	-	0.12	5.63	-	5.63
西之表市	674	-	674	3.1	-	3.1	90.5	-	90.5	0.15	-	0.15	4.76	-	4.76
垂水市	602	-	602	3.0	-	3.0	100	-	100	0	-	0	0	-	0
薩摩川内市	5,617	3	5,620	1.7	0	1.7	92.9	-	92.9	0	-	0	0	-	0
日置市	2,480	-	2,480	1.2	-	1.2	96.7	-	96.7	0.04	-	0.04	3.33	-	3.33
曾於市	1,486	-	1,486	1.5	-	1.5	95.5	-	95.5	0	-	0	0	-	0
霧島市	3,840	-	3,840	2.2	-	2.2	96.4	-	96.4	0.03	-	0.03	1.19	-	1.19
いちき串木野市	1,931	-	1,931	1.8	-	1.8	94.1	-	94.1	0.05	-	0.05	2.94	-	2.94
南さつま市	2,903	-	2,903	2.4	-	2.4	91.4	-	91.4	0.10	-	0.10	4.29	-	4.29
志布志市	2,228	-	2,228	1.3	-	1.3	96.7	-	96.7	0.04	-	0.04	3.33	-	3.33
奄美市	2,308	-	2,308	2.6	-	2.6	95.1	-	95.1	0.04	-	0.04	1.64	-	1.64
南九州市	917	-	917	1.9	-	1.9	88.2	-	88.2	0	-	0	0	-	0
伊佐市	884	-	884	1.5	-	1.5	100	-	100	0	-	0	0	-	0
姶良市	2,957	3	2,960	0.9	0	0.9	100	-	100	0.03	-	0.03	3.70	-	3.70
三島村	47	-	47	2.1	-	2.1	100	-	100	0	-	0	0	-	0
十島村	116	-	116	0.9	-	0.9	100	-	100	0	-	0	0	-	0
さつま町	1,125	-	1,125	1.1	-	1.1	100	-	100	0	-	0	0	-	0
長島町	1,121	-	1,121	1.9	-	1.9	95.2	-	95.2	0.18	-	0.18	9.52	-	9.52
湧水町	488	-	488	1.0	-	1.0	100	-	100	0.20	-	0.20	20.00	-	20.00
大崎町	933	-	933	1.9	-	1.9	94.4	-	94.4	0	-	0	0	-	0
東串良町	518	-	518	1.9	-	1.9	100	-	100	0	-	0	0	-	0
錦江町	1,017	-	1,017	1.7	-	1.7	70.6	-	70.6	0.29	-	0.29	17.65	-	17.65
南大隅町	549	-	549	1.1	-	1.1	83.3	-	83.3	0	-	0	0	-	0
肝付町	726	-	726	1.9	-	1.9	100	-	100	0	-	0	0	-	0
中種子町	493	-	493	2.8	-	2.8	85.7	-	85.7	0.20	-	0.20	7.14	-	7.14
南種子町	310	-	310	3.2	-	3.2	80.0	-	80.0	0	-	0	0	-	0
屋久島町	1,152	-	1,152	2.8	-	2.8	93.8	-	93.8	0	-	0	0	-	0
大和村	169	-	169	1.2	-	1.2	100	-	100	0.59	-	0.59	50.00	-	50.00
宇検村	193	-	193	3.1	-	3.1	100	-	100	0.52	-	0.52	16.67	-	16.67
瀬戸内町	388	-	388	1.3	-	1.3	80.0	-	80.0	0	-	0	0	-	0
龍郷町	142	-	142	0.7	-	0.7	100	-	100	0	-	0	0	-	0
喜界町	800	-	800	1.1	-	1.1	100	-	100	0	-	0	0	-	0
徳之島町	617	-	617	4.2	-	4.2	92.3	-	92.3	0.16	-	0.16	3.85	-	3.85
大城町	548	-	548	1.1	-	1.1	100	-	100	0	-	0	0	-	0
伊仙町	299	-	299	3.0	-	3.0	88.9	-	88.9	0	-	0	0	-	0
和泊町	1,133	-	1,133	1.8	-	1.8	100	-	100	0.09	-	0.09	5.00	-	5.00
知名町	245	-	245	2.9	-	2.9	85.7	-	85.7	0	-	0	0	-	0
与論町	682	-	682	0.9	-	0.9	100	-	100	0	-	0	0	-	0

乳がん

自治体名	令和2年度プロセス指標値(女 40~74歳)														
	受診者数(人)			要精検率(%)			精検受診率(%)			がん発見率(%)			陽性反応適中度(%)		
	集団	個別	計	集団	個別	計	集団	個別	計	集団	個別	計	集団	個別	計
全国	971,278	1,343,651	2,314,929	4.6	7.0	6.0	91.6	89.4	90.1	0.29	0.35	0.33	6.19	5.04	5.41
鹿児島県	44,851	8,843	53,694	3.6	4.8	3.8	95.6	93.9	95.3	0.25	0.36	0.27	6.97	7.55	7.09
鹿児島市	7,739	4,900	12,639	5.2	4.2	4.8	97.3	95.7	96.7	0.50	0.43	0.47	9.65	10.14	9.82
鹿屋市	2,262	2,177	4,439	2.6	2.8	2.7	93.2	88.3	90.8	0	0.23	0.11	0	8.33	4.20
枕崎市	959	-	959	5.6	-	5.6	92.6	-	92.6	0.10	-	0.10	1.85	-	1.85
阿久根市	1,169	-	1,169	4.0	-	4.0	100	-	100	0.34	-	0.34	8.51	-	8.51
出水市	3,536	-	3,536	2.5	-	2.5	93.2	-	93.2	0.08	-	0.08	3.41	-	3.41
指宿市	755	364	1,119	4.0	9.1	5.6	96.7	100	98.4	0.66	0.55	0.63	16.67	6.06	11.11
西之表市	533	3	536	6.8	0	6.7	100	-	100	0.75	-	0.75	11.11	-	11.11
垂水市	650	6	656	4.5	0	4.4	100	-	100	0.31	-	0.30	6.90	-	6.90
薩摩川内市	2,543	867	3,410	4.0	9.9	5.5	96.1	96.5	96.3	0.16	0.23	0.18	3.92	2.33	3.19
日置市	1,984	48	2,032	5.6	0	5.5	95.5	-	95.5	0.40	-	0.39	7.21	-	7.21
曾於市	1,546	186	1,732	3.2	11.8	4.1	93.9	90.9	93.0	0.32	1.08	0.40	10.20	9.09	9.86
霧島市	2,986	-	2,986	1.0	-	1.0	100	-	100	0.10	-	0.10	9.68	-	9.68
いちき串木野市	1,267	23	1,290	4.0	4.3	4.0	100	100	100	0.24	0	0.23	5.88	0	5.77
南さつま市	1,019	4	1,023	5.6	0	5.6	96.5	-	96.5	0.39	-	0.39	7.02	-	7.02
志布志市	729	23	752	3.8	8.7	4.0	92.9	100	93.3	0.27	0	0.27	7.14	0	6.67
奄美市	1,433	18	1,451	5.2	22.2	5.4	94.6	75.0	93.6	0.14	0	0.14	2.70	0	2.56
南九州市	1,212	4	1,216	4.8	25.0	4.9	96.6	100	96.6	0.25	0	0.25	5.17	0	5.08
伊佐市	976	9	985	0.9	11.1	1.0	100	100	100	0	0	0	0	0	0
姶良市	3,032	2	3,034	1.9	0	1.9	96.5	-	96.5	0.16	-	0.16	8.77	-	8.77
三島村	16	-	16	0	-	0	-	-	-	-	-	-	-	-	-
十島村	40	-	40	2.5	-	2.5	100	-	100	0	-	0	0	-	0
さつま町	617	-	617	1.3	-	1.3	75.0	-	75.0	0.32	-	0.32	25.00	-	25.00
長島町	-	23	23	-	4.3	4.3	-	100	100	-	0	0	-	0	0
湧水町	327	-	327	4.6	-	4.6	93.3	-	93.3	0	-	0	0	-	0
大崎町	568	52	620	0.7	0	0.6	75.0	-	75.0	0	-	0	0	-	0
東串良町	234	-	234	0.9	-	0.9	100	-	100	0	-	0	0	-	0
錦江町	499	49	548	1.8	2.0	1.8	100	0	90.0	0.40	0	0.36	22.22	0	20.00
南大隅町	462	1	463	3.7	0	3.7	76.5	-	76.5	0	-	0	0	-	0
肝付町	779	29	808	1.2	0	1.1	44.4	-	44.4	0.13	-	0.12	11.11	-	11.11
中種子町	352	4	356	5.4	0	5.3	100	-	100	0	-	0	0	-	0
南種子町	153	-	153	4.6	-	4.6	100	-	100	0	-	0	0	-	0
屋久島町	481	1	482	3.3	0	3.3	100	-	100	0.21	-	0.21	6.25	-	6.25
大和村	-	39	39	-	7.7	7.7	-	0	0	-	0	0	-	0	0
宇検村	135	-	135	0.7	-	0.7	100	-	100	0.74	-	0.74	100	-	100
瀬戸内町	481	1	482	2.9	0	2.9	92.9	-	92.9	0.62	-	0.62	21.43	-	21.43
龍郷町	176	7	183	10.8	28.6	11.5	94.7	100	95.2	1.70	0	1.64	15.79	0	14.29
喜界町	360	-	360	1.7	-	1.7	100	-	100	0	-	0	0	-	0
徳之島町	653	-	653	6.0	-	6.0	89.7	-	89.7	0	-	0	0	-	0
天城町	356	-	356	2.8	-	2.8	100	-	100	0.28	-	0.28	10.00	-	10.00
伊仙町	341	-	341	1.5	-	1.5	60.0	-	60.0	0.29	-	0.29	20.00	-	20.00
和泊町	646	3	649	4.3	0	4.3	100	-	100	0	-	0	0	-	0
知名町	435	-	435	2.1	-	2.1	100	-	100	0	-	0	0	-	0
与論町	410	-	410	2.4	-	2.4	100	-	100	0.24	-	0.24	10.00	-	10.00

子宮頸がん

自治体名	令和2年度プロセス指標値(女 20~74歳)														
	受診者数(人)			要精検率(%)			精検受診率(%)			がん発見率(%)*			陽性反応適中度(%)*		
	集団	個別	計	集団	個別	計	集団	個別	計	集団	個別	計	集団	個別	計
全国	762,143	2,791,216	3,553,359	1.4	2.5	2.3	84.4	75.5	76.7	0.11	0.16	0.15	7.80	6.33	6.53
鹿児島県	52,443	22,904	75,347	1.0	2.0	1.3	91.9	92.2	92.0	0.11	0.30	0.17	10.33	14.87	12.43
鹿児島市	7,598	16,704	24,302	1.1	2.2	1.9	94.2	93.2	93.4	0.13	0.34	0.28	11.63	15.49	14.76
鹿屋市	2,433	2,446	4,879	1.0	1.2	1.1	95.8	96.7	96.3	0.25	0.04	0.14	25.00	3.33	12.96
枕崎市	1,018	2	1,020	1.0	0	1.0	100	-	100	0	-	0	0	-	0
阿久根市	1,280	-	1,280	1.3	-	1.3	100	-	100	0.08	-	0.08	5.88	-	5.88
出水市	4,295	-	4,295	0.9	-	0.9	86.5	-	86.5	0.09	-	0.09	10.81	-	10.81
指宿市	1,120	612	1,732	0.4	1.5	0.8	100	100	100	0.09	0.16	0.12	25.00	11.11	15.38
西之表市	561	20	581	2.1	0	2.1	100	-	100	0.18	-	0.17	8.33	-	8.33
垂水市	682	3	685	1.6	0	1.6	72.7	-	72.7	0	-	0	0	-	0
薩摩川内市	2,427	2,500	4,927	0.9	1.3	1.1	85.7	97.0	92.6	0.25	0.32	0.28	28.57	24.24	25.93
日置市	2,160	23	2,183	0.4	4.3	0.5	100	100	100	0.09	0	0.09	22.22	0	20.00
曾於市	1,676	189	1,865	1.5	4.2	1.8	96.0	50.0	84.8	0	0.53	0.05	0	12.50	3.03
霧島市	3,264	-	3,264	1.0	-	1.0	93.9	-	93.9	0.09	-	0.09	9.09	-	9.09
いちき串木野市	1,594	13	1,607	2.0	0	2.0	96.9	-	96.9	0.19	-	0.19	9.38	-	9.38
南さつま市	2,546	2	2,548	1.4	0	1.4	80.6	-	80.6	0.08	-	0.08	5.56	-	5.56
志布志市	1,241	97	1,338	0.6	6.2	1.0	100	66.7	84.6	0.08	0	0.07	14.29	0	7.69
奄美市	2,856	1	2,857	1.0	0	1.0	86.2	-	86.2	0.14	-	0.14	13.79	-	13.79
南九州市	2,139	7	2,146	0.6	0	0.6	100	-	100	0	-	0	0	-	0
伊佐市	1,006	5	1,011	0.3	0	0.3	100	-	100	0.10	-	0.10	33.33	-	33.33
姶良市	3,306	5	3,311	0.8	0	0.8	92.6	-	92.6	0.03	-	0.03	3.70	-	3.70
三島村	10	-	10	0	-	0	-	-	-	-	-	-	-	-	-
十島村	44	-	44	2.3	-	2.3	100	-	100	0	-	0	0	-	0
さつま町	769	-	769	1.2	-	1.2	100	-	100	0.13	-	0.13	11.11	-	11.11
長島町	-	18	18	-	5.6	5.6	-	0	0	-	0	0	-	0	0
湧水町	413	-	413	0.2	-	0.2	100	-	100	0	-	0	0	-	0
大崎町	560	68	628	1.8	2.9	1.9	90.0	100	91.7	0.36	1.47	0.48	20.00	50.00	25.00
東串良町	248	-	248	1.6	-	1.6	100	-	100	0	-	0	0	-	0
錦江町	557	64	621	1.1	0	1.0	83.3	-	83.3	0	-	0	0	-	0
南大隅町	485	4	489	0.6	0	0.6	100	-	100	0.41	-	0.41	66.67	-	66.67
肝付町	717	38	755	0.6	7.9	0.9	75.0	100	85.7	0.14	0	0.13	25.00	0	14.29
中種子町	400	16	416	0.8	6.3	1.0	100	100	100	0	0	0	0	0	0
南種子町	173	11	184	0.6	0	0.5	100	-	100	0	-	0	0	-	0
屋久島町	499	1	500	0.8	0	0.8	100	-	100	0.20	-	0.20	25.00	-	25.00
大和村	-	35	35	-	5.7	5.7	-	0	0	-	0	0	-	0	0
宇検村	87	-	87	1.1	-	1.1	100	-	100	1.15	-	1.15	100	-	100
瀬戸内町	583	1	584	0.9	0	0.9	80.0	-	80.0	0	-	0	0	-	0
龍郷町	247	13	260	0.8	0	0.8	0	-	0	0	-	0	0	-	0
喜界町	417	-	417	0.2	-	0.2	100	-	100	0	-	0	0	-	0
徳之島町	743	-	743	1.6	-	1.6	91.7	-	91.7	0	-	0	0	-	0
天城町	430	-	430	0.5	-	0.5	100	-	100	0	-	0	0	-	0
伊仙町	320	-	320	1.6	-	1.6	100	-	100	0.31	-	0.31	20.00	-	20.00
和泊町	778	6	784	1.5	0	1.5	100	-	100	0	-	0	0	-	0
知名町	528	-	528	2.1	-	2.1	81.8	-	81.8	0	-	0	0	-	0
与論町	233	-	233	3.9	-	3.9	88.9	-	88.9	0.43	-	0.43	11.11	-	11.11

* 子宮頸がん検診のがん発見率・陽性反応適中度の算出には「CIN3以上(AIS含む)であった者」を含む

【沖縄県】都道府県別がん検診実施状況

1 指針に基づくがん検診実施状況(沖縄県)

表1 指針に基づく検診実施状況(令和4年度の検診実施状況)

	実施したと回答した市区町村割合(%)				
	胃 ^{*1}	大腸	肺	乳	子宮頸
集計対象市区町村数	40	41	41	41	41
集計対象市区町村割合(%)	97.6	100	100	100	100
指針に基づく対象年齢で検診を実施した ^{*1 *2}	7.5	51.2	29.3	90.2	97.6
指針に基づく受診間隔 [*] で検診を実施した ^{*1 *2}	5.0	98	97.6	46.3	41.5

*1 平成28年2月の指針改定に伴い、胃がん検診ではそれまで対象年齢は「40歳以上、上限制限なし」、受診間隔は「年1回」であったのが、それぞれ「50歳以上、上限制限なし(ただし、胃部エックス線検査については、当分の間、40歳以上の者を対象としても差し支えない。)」 「同一人にとって受診機会は毎年あるが、原則2年に1回の受診間隔(ただし、胃部エックス線検査については、当分の間、年1回実施しても差し支えない)」に変更された。
よって、平成29年度調査(平成28年度検診体制)以降は、胃がん検診の対象年齢は「50歳以上、上限制限なし」、受診間隔は「2年に1回」と回答した場合のみ指針に基づくものとして集計している。

*2 令和3年度調査(令和2年度検診体制)以降、指針に基づく検診方法(14ページ参照)の対象年齢と受診間隔の回答をもとに集計した。

表2 指針に基づかない検診実施状況(令和4年度の検診実施状況)

	実施したと回答した市区町村割合(%)
集計対象市区町村数	41
集計対象市区町村割合(%)	100
指針以外の何らかの部位で検診を実施した	39.0
前立腺がん検診(PSA検査)を実施した	36.6
子宮体がん検診(細胞診)を実施した	0
エコーによる検診(肝臓、卵巣、甲状腺)を実施した	0
その他の何らかの検診を実施した	2.4

2 市区町村用がん検診チェックリスト実施率(沖縄県)

表3 チェックリスト実施率(全項目)

	実施したと回答した市区町村割合(%)											
	胃		胃		大腸		肺		乳		子宮頸	
	(エックス線) 集団	(エックス線) 個別	(内視鏡) 集団	(内視鏡) 個別	集団	個別	集団	個別	集団	個別	集団	個別
集計対象市区町村数	35	22	1	19	39	23	38	22	34	31	35	31
集計対象市区町村割合(%)	85.4	53.7	2.4	46.3	95.1	56.1	92.7	53.7	82.9	75.6	85.4	75.6
チェックリスト全項目の実施率*	68.1	62.4	50.0	63.0	65.6	65.1	66.9	63.7	65.6	66.0	63.5	66.0

表4 チェックリスト実施率(令和4年度の検診体制整備に関する項目)

	実施したと回答した市区町村割合(%)											
	胃		胃		大腸		肺		乳		子宮頸	
	(エックス線) 集団	(エックス線) 個別	(内視鏡) 集団	(内視鏡) 個別	集団	個別	集団	個別	集団	個別	集団	個別
集計対象市区町村数	38	25	1	21	40	26	40	25	34	31	35	31
集計対象市区町村割合(%)	92.7	61.0	2.4	51.2	97.6	63.4	97.6	61.0	82.9	75.6	85.4	75.6
[1] 検診対象者												
1-1 対象者全員の氏名を記載した名簿を、住民台帳などに基づいて作成したか*	94.7	92.0	100	90.5	90.0	96.2	90.0	96.0	97.1	96.8	97.1	96.8
1-2 対象者全員に、個別に受診勧奨を行ったか*	65.8	76.0	100	76.2	65.0	73.1	65.0	76.0	73.5	77.4	77.1	77.4
1-3 受診勧奨を行った住民のうち未受診者全員に対し、再度の受診勧奨を個人毎(手紙・電話・訪問等)に行ったか	7.9	16.0	0	14.3	12.5	15.4	12.5	16.0	14.7	22.6	14.3	22.6
1-4 対象者数(推計でも可)を把握したか*	92.1	96.0	100	100	92.5	96.2	92.5	96.0	94.1	96.8	91.4	96.8
[2] 受診者の情報管理												
2-1 個人別の受診(記録)台帳またはデータベースを作成したか*	84.2	96.0	100	100	80.0	96.2	80.0	96.0	76.5	93.5	74.3	93.5
2-2 過去5年間の受診歴を記録しているか*	73.7	72.0	100	76.2	72.5	73.1	72.5	72.0	70.6	77.4	68.6	77.4
[3] 受診者への説明、及び要精検者への説明												
3-1 受診勧奨時に、「検診機関用チェックリスト 1.受診者への説明」が全項目記載された資料を、全員に個別配布したか*	78.9	84.0	100	76.2	77.5	80.8	77.5	80.0	76.5	80.6	74.3	80.6
3-2 要精検者全員に対し、受診可能な精密検査機関名(医療機関名)の一覧を提示したか*	81.6	76.0	0	71.4	80.0	76.9	80.0	76.0	82.4	80.6	80.0	80.6
3-3 上記(3-2)の一覧に掲載したすべての精密検査機関には、あらかじめ精密検査結果の報告を依頼したか*	78.9	76.0	100	71.4	77.5	76.9	77.5	76.0	79.4	77.4	77.1	77.4
[4] 精密検査結果の把握、精密検査未受診者の特定と受診勧奨												
4-1 精密検査方法及び、精密検査(治療)結果を把握したか*	89.5	96.0	100	95.2	90.0	96.2	90.0	96.0	85.3	96.8	85.7	96.8
4-2 精密検査方法及び、精密検査(治療)結果が不明の者については、本人もしくは精密検査機関への照会等により、結果を確認したか*	68.4	80.0	0	76.2	70.0	84.6	67.5	80.0	67.6	80.6	65.7	80.6
4-3 個人毎の精密検査方法及び、精密検査(治療)結果を、市区町村、検診機関(医療機関)、精密検査機関が共有したか*	73.7	76.0	0	71.4	72.5	76.9	72.5	76.0	73.5	77.4	71.4	77.4
4-4 過去5年間の精密検査方法及び、精密検査(治療)結果を記録しているか*	57.9	60.0	0	61.9	57.5	61.5	57.5	60.0	50.0	67.7	48.6	67.7
4-5 精密検査未受診と精密検査結果未把握を定義に従って区別し、精密検査未受診者を特定したか*	73.7	84.0	0	81.0	72.5	84.6	72.5	84.0	73.5	87.1	71.4	87.1
4-6 精密検査未受診者に精密検査の受診勧奨を行ったか*	76.3	88.0	0	85.7	80.0	92.3	77.5	88.0	70.6	90.3	71.4	90.3
[5] 地域保健・健康増進事業報告												
5-1 がん検診結果や精密検査結果の最終報告(令和3年度地域保健・健康増進事業報告)を行ったか*	94.7	100	0	100	95.0	100	95.0	100	94.1	100	94.3	100
5-2 がん検診の結果について、地域保健・健康増進事業報告の全項目を計上できるよう、委託先(検診機関(医療機関)、医師会など)に報告を求めたか*	86.8	100	100	100	87.5	100	87.5	100	85.3	100	85.7	100
5-3 がん検診の結果について、委託先からの報告内容が地域保健・健康増進事業報告を網羅できていない場合、改善を求めたか*	92.1	96.0	100	95.2	90.0	96.2	90.0	96.0	88.2	96.8	85.7	96.8
5-4 精密検査結果について、地域保健・健康増進事業報告の全項目を計上できるよう、委託先(検診機関(医療機関)、精密検査機関、医師会など)に報告を求めたか*	92.1	100	100	100	90.0	100	90.0	100	88.2	100	85.7	100
5-5 精密検査結果について、委託先からの報告内容が地域保健・健康増進事業報告を網羅できていない場合、改善を求めたか*	92.1	96.0	100	95.2	90.0	96.2	90.0	96.0	88.2	96.8	85.7	96.8
[6] 検診機関(医療機関)の質の担保												
6-1 委託先検診機関(医療機関)を、仕様書の内容に基づいて選定したか*	86.8	84.0	100	76.2	85.0	84.6	85.0	84.0	85.3	83.9	82.9	83.9
6-2 仕様書(もしくは実施要綱)の内容は、「仕様書に明記すべき必要最低限の精度管理項目」を満たしたか*	81.6	80.0	100	71.4	80.0	80.8	77.5	80.0	79.4	80.6	77.1	80.6
6-3 検診終了後に、委託先検診機関(医療機関)で仕様書(もしくは実施要綱)の内容が遵守されたことを確認したか*	44.7	32.0	100	23.8	45.0	34.6	45.0	32.0	47.1	35.5	45.7	35.5
6-4 検診機関(医療機関)に精度管理評価を個別にフィードバックしたか*	63.2	60.0	100	66.7	62.5	65.4	62.5	64.0	64.7	61.3	62.9	61.3
6-5 「検診機関用チェックリスト」の遵守状況をフィードバックしたか*	60.5	64.0	100	71.4	60.0	69.2	60.0	68.0	58.8	64.5	57.1	64.5
6-6 検診機関(医療機関)毎のプロセス指標値を集計してフィードバックしたか*	15.8	12.0	100	9.5	15.0	15.4	15.0	16.0	20.6	12.9	20.0	12.9
6-7 上記(6-4,6-5,6-6)の結果をふまえ、課題のある検診機関(医療機関)に改善策をフィードバックしたか*	10.5	8.0	100	0	10.0	7.7	10.0	8.0	14.7	3.2	14.3	3.2

表5 チェックリスト実施率（令和2年度の精度管理指標の把握に関する項目）

	実施したと回答した市区町村割合(%)											
	胃		胃		大腸		肺		乳		子宮頸	
	(エックス線)		(内視鏡)									
	集団	個別	集団	個別	集団	個別	集団	個別	集団	個別	集団	個別
集計対象市区町村数	35	22	3	21	39	23	38	22	34	32	35	32
集計対象市区町村割合(%)	85.4	53.7	7.3	51.2	95.1	56.1	92.7	53.7	82.9	78.0	85.4	78.0
【7】 受診率（受診者数）の集計												
7-1 受診率を集計したか*	97.1	95.5	100	95.2	92.3	100	94.7	100	94.1	100	91.4	100
7-2 受診率を性別・年齢5歳階級別に集計したか*	94.3	95.5	66.7	95.2	87.2	100	89.5	100	91.2	96.9	85.7	96.9
7-3 受診者数を検診機関別に集計したか*	85.7	72.7	33.3	76.2	79.5	78.3	81.6	77.3	82.4	75.0	77.1	75.0
7-4 受診者数を検診受診歴別に集計したか*	88.6	77.3	100	85.7	84.6	87.0	86.8	86.4	88.2	84.4	82.9	84.4
【8】 要精検率の集計												
8-1 要精検率を集計したか*	77.1	72.7	33.3	71.4	74.4	73.9	76.3	72.7	76.5	81.3	74.3	81.3
8-2 要精検率を性別・年齢5歳階級別に集計したか*	71.4	63.6	33.3	66.7	66.7	69.6	68.4	68.2	70.6	71.9	65.7	71.9
8-3 要精検率を検診機関別に集計したか*	68.6	36.4	33.3	47.6	64.1	43.5	65.8	40.9	67.6	53.1	62.9	56.3
8-4 要精検率を検診受診歴別に集計したか*	60.0	50.0	33.3	57.1	56.4	56.5	57.9	54.5	58.8	62.5	54.3	62.5
【9】 精検受診率の集計												
9-1 精検受診率を集計したか*	80.0	77.3	33.3	76.2	74.4	82.6	76.3	81.8	76.5	81.3	71.4	81.3
9-2 精検受診率を性別・年齢5歳階級別に集計したか*	71.4	68.2	33.3	71.4	66.7	73.9	68.4	72.7	70.6	71.9	65.7	71.9
9-3 精検受診率を検診機関別に集計したか*	60.0	36.4	33.3	42.9	56.4	43.5	57.9	40.9	58.8	50.0	54.3	50.0
9-4 精検受診率を検診受診歴別に集計したか*	62.9	50.0	66.7	57.1	59.0	56.5	60.5	54.5	61.8	59.4	57.1	59.4
【10】 精検未受診率の集計												
10-1 精検未受診率を集計したか*	60.0	63.6	33.3	66.7	56.4	69.6	57.9	68.2	61.8	68.8	57.1	68.8
【11】 がん発見率の集計												
11-1 がん発見率を集計したか*	60.0	50.0	33.3	47.6	59.0	52.2	60.5	50.0	55.9	62.5	54.3	62.5
11-2 がん発見率を性別・年齢5歳階級別に集計したか*	54.3	45.5	33.3	42.9	51.3	47.8	52.6	45.5	52.9	56.3	48.6	56.3
11-3 がん発見率を検診機関別に集計したか*	51.4	22.7	33.3	23.8	48.7	26.1	50.0	22.7	50.0	37.5	45.7	37.5
11-4 がん発見率を検診受診歴別に集計したか*	54.3	40.9	66.7	42.9	51.3	43.5	52.6	40.9	52.9	50.0	48.6	50.0
11-5 がん発見率を検査方法別に集計したか*	-	-	-	-	-	-	-	-	55.9	53.1	-	-
【12】 陽性反応適中度の集計												
12-1 陽性反応適中度を集計したか*	42.9	36.4	0	38.1	43.6	34.8	44.7	31.8	44.1	43.8	42.9	43.8
12-2 陽性反応適中度を性別・年齢5歳階級別に集計したか*	42.9	31.8	0	33.3	41.0	34.8	42.1	31.8	44.1	40.6	40.0	40.6
12-3 陽性反応適中度を検診機関別に集計したか*	37.1	9.1	0	14.3	35.9	13.0	36.8	9.1	38.2	25.0	34.3	25.0
12-4 陽性反応適中度を検診受診歴別に集計したか*	42.9	27.3	33.3	33.3	41.0	30.4	42.1	27.3	44.1	37.5	40.0	37.5
12-5 陽性反応適中度を検査方法別に集計したか*	-	-	-	-	-	-	-	-	38.2	34.4	-	-
【13】 早期がん割合の集計												
13-1 早期がん割合を集計したか*	48.6	40.9	0	42.9	46.2	43.5	47.4	40.9	50.0	43.8	-	-
13-2 早期がん割合を性別・年齢5歳階級別に集計したか*	48.6	40.9	0	42.9	46.2	43.5	47.4	40.9	50.0	43.8	-	-
13-3 早期がん割合を検診機関別に集計したか*	40.0	13.6	0	14.3	38.5	17.4	39.5	13.6	38.2	25.0	-	-
13-4 早期がん割合を検診受診歴別に集計したか*	45.7	31.8	33.3	33.3	43.6	30.4	44.7	27.3	44.1	34.4	-	-
13-5 早期がん割合を検査方法別に集計したか*	-	-	-	-	-	-	-	-	44.1	37.5	-	-
【14】 粘膜内がん、非浸潤がんの集計												
14-1 粘膜内がんを集計したか*	62.9	59.1	0	61.9	61.5	56.5	-	-	-	-	-	-
非浸潤がんを集計したか*	-	-	-	-	-	-	-	-	61.8	62.5	-	-
【15】 上皮内病変（CIN・AISなど）数の集計												
15-1 上皮内病変(CIN・AISなど)数を集計したか(区分毎)*	-	-	-	-	-	-	-	-	-	-	57.1	56.3
15-2 上皮内病変(CIN・AISなど)数を年齢5歳階級別に集計したか(区分毎)*	-	-	-	-	-	-	-	-	-	-	57.1	56.3
15-3 上皮内病変(CIN・AISなど)数を検診機関別に集計したか(区分毎)*	-	-	-	-	-	-	-	-	-	-	42.9	28.1
15-4 上皮内病変(CIN・AISなど)数を検診受診歴別に集計したか(区分毎)*	-	-	-	-	-	-	-	-	-	-	48.6	46.9
【16】 進行度がA期のがん割合の集計												
16-1 進行度がA期のがん割合を集計したか*	-	-	-	-	-	-	-	-	-	-	51.4	46.9
16-2 進行度がA期のがん割合を年齢5歳階級別に集計したか*	-	-	-	-	-	-	-	-	-	-	51.4	46.9
16-3 進行度がA期のがん割合を検診機関別に集計したか*	-	-	-	-	-	-	-	-	-	-	37.1	25.0
16-4 進行度がA期のがん割合を検診受診歴別に集計したか*	-	-	-	-	-	-	-	-	-	-	42.9	37.5

* 「事業評価のためのチェックリスト・市区町村用」に記載されている項目

国立がん研究センター がん情報サービス https://ganjoho.jp/med_pro/pre_scr/screening/check_list.html

3 プロセス指標値(沖縄県)

表6 市区町村別のプロセス指標値

胃がん(エックス線)

自治体名	令和2年度プロセス指標値(男女計 50~74歳)														
	受診者数(人)			要精検率(%)			精検受診率(%)			がん発見率(%)			陽性反応適中度(%)		
	集団	個別	計	集団	個別	計	集団	個別	計	集団	個別	計	集団	個別	計
全国	930,727	316,162	1,246,889	6.4	6.7	6.5	83.5	74.8	81.2	0.11	0.09	0.11	1.73	1.41	1.65
沖縄県	5,034	5,305	10,339	7.2	6.0	6.6	71.4	55.7	64.0	0.08	0.04	0.06	1.11	0.63	0.88
那覇市	9	1,418	1,427	11.1	9.3	9.3	100	56.1	56.4	0	0	0	0	0	0
宜野湾市	238	469	707	5.5	6.2	5.9	46.2	62.1	57.1	0	0	0	0	0	0
石垣市	-	-	-	-	-	-	-	-	-	-	-	-	-	-	-
浦添市	305	538	843	4.3	4.5	4.4	61.5	70.8	67.6	0	0.37	0.24	0	8.33	5.41
名護市	478	-	478	9.4	-	9.4	75.6	-	75.6	0	-	0	0	-	0
糸満市	212	324	536	8.5	9.3	9.0	55.6	60.0	58.3	0	0	0	0	0	0
沖縄市	776	430	1,206	8.2	4.2	6.8	68.8	61.1	67.1	0	0	0	0	0	0
豊見城市	124	194	318	7.3	3.6	5.0	77.8	71.4	75.0	0.81	0	0.31	11.11	0	6.25
うるま市	454	153	607	7.3	2.6	6.1	93.9	75.0	91.9	0	0	0	0	0	0
宮古島市	-	-	-	-	-	-	-	-	-	-	-	-	-	-	-
南城市	262	232	494	8.4	3.9	6.3	90.9	66.7	83.9	0.38	0	0.20	4.55	0	3.23
国頭村	59	-	59	15.3	-	15.3	88.9	-	88.9	0	-	0	0	-	0
大宜味村	29	-	29	3.4	-	3.4	100	-	100	0	-	0	0	-	0
東村	37	18	55	10.8	5.6	9.1	25.0	100	40.0	0	0	0	0	0	0
今帰仁村	52	-	52	1.9	-	1.9	0	-	0	0	-	0	0	-	0
本部町	11	12	23	36.4	0	17.4	100	-	100	0	-	0	0	-	0
恩納村	129	-	129	5.4	-	5.4	57.1	-	57.1	0	-	0	0	-	0
宜野座村	116	-	116	3.4	-	3.4	75.0	-	75.0	0	-	0	0	-	0
金武町	83	186	269	13.3	4.3	7.1	45.5	12.5	31.6	2.41	0	0.74	18.18	0	10.53
伊江村	95	-	95	4.2	-	4.2	25.0	-	25.0	0	-	0	0	-	0
読谷村	128	459	587	7.0	2.8	3.7	44.4	23.1	31.8	0	0	0	0	0	0
嘉手納町	104	21	125	7.7	-	6.4	50.0	-	-	0	-	0	0	-	0
北谷町	220	50	270	6.4	2.0	5.6	100	0	93.3	0	0	0	0	0	0
北中城村	138	97	235	8.0	6.2	7.2	63.6	0	41.2	0	0	0	0	0	0
中城村	99	88	187	9.1	4.5	7.0	22.2	0	15.4	0	0	0	0	0	0
西原町	135	196	331	5.9	5.6	5.7	100	81.8	89.5	0	0	0	0	0	0
与那原町	181	89	270	0	1.1	0.4	-	0	0	0	0	0	0	0	0
南風原町	59	189	248	1.7	5.8	4.8	100	45.5	50.0	0	0	0	0	0	0
渡嘉敷村	9	-	9	0	-	0	-	-	-	0	-	0	0	-	0
座間味村	11	-	11	27.3	-	27.3	100	-	100	0	-	0	0	-	0
薬国村	14	-	14	0	-	0	-	-	-	0	-	0	0	-	0
渡名喜村	26	-	26	0	-	0	-	-	-	0	-	0	0	-	0
南大東村	-	-	-	-	-	-	-	-	-	-	-	-	-	-	-
北大東村	-	-	-	-	-	-	-	-	-	-	-	-	-	-	-
伊平屋村	46	-	46	10.9	-	10.9	60.0	-	60.0	0	-	0	0	-	0
伊是名村	75	-	75	12.0	-	12.0	88.9	-	88.9	0	-	0	0	-	0
久米島町	-	-	-	-	-	-	-	-	-	-	-	-	-	-	-
八重瀬町	216	142	358	4.2	6.3	5.0	88.9	66.7	77.8	0	0	0	0	0	0
多良間村	58	-	58	8.6	-	8.6	40.0	-	-	0	-	0	0	-	0
竹富町	-	-	-	-	-	-	-	-	-	-	-	-	-	-	-
与那国町	46	-	46	13.0	-	13.0	83.3	-	83.3	0	-	0	0	-	0

胃がん(内視鏡)

自治体名	令和2年度プロセス指標値(男女計 50~74歳)														
	受診者数(人)			要精検率(%)			精検受診率(%)			がん発見率(%)			陽性反応適中度(%)		
	集団	個別	計	集団	個別	計	集団	個別	計	集団	個別	計	集団	個別	計
全国	12,824	645,746	658,570	4.3	7.1	7.1	80.4	93.0	92.8	0.23	0.29	0.29	5.25	4.08	4.10
沖縄県	-	13,444	13,444	-	4.0	4.0	-	63.2	63.2	-	0.04	0.04	-	0.93	0.93
那覇市	-	3,642	3,642	-	4.4	4.4	-	72.0	72.0	-	0.03	0.03	-	0.62	0.62
宜野湾市	-	1,075	1,075	-	2.1	2.1	-	47.8	47.8	-	0	0	-	0	0
石垣市	-	400	400	-	5.5	5.5	-	81.8	81.8	-	0.25	0.25	-	4.55	4.55
浦添市	-	1,184	1,184	-	3.8	3.8	-	80.0	80.0	-	0	0	-	0	0
名護市	-	-	-	-	-	-	-	-	-	-	-	-	-	-	-
糸満市	-	640	640	-	4.7	4.7	-	70.0	70.0	-	0	0	-	0	0
沖縄市	-	1,433	1,433	-	3.8	3.8	-	65.5	65.5	-	0.14	0.14	-	3.64	3.64
豊見城市	-	636	636	-	6.6	6.6	-	47.6	47.6	-	0	0	-	0	0
うるま市	-	492	492	-	6.3	6.3	-	100	100	-	0	0	-	0	0
宮古島市	-	199	199	-	0	0	-	-	-	-	-	-	-	-	-
南城市	-	672	672	-	3.7	3.7	-	76.0	76.0	-	0	0	-	0	0
国頭村	-	-	-	-	-	-	-	-	-	-	-	-	-	-	-
大宜味村	-	-	-	-	-	-	-	-	-	-	-	-	-	-	-
東村	-	-	-	-	-	-	-	-	-	-	-	-	-	-	-
今帰仁村	-	-	-	-	-	-	-	-	-	-	-	-	-	-	-
本部町	-	4	4	-	0	0	-	-	-	-	-	-	-	-	-
恩納村	-	338	338	-	0.6	0.6	-	50.0	50.0	-	0	0	-	0	0
宜野座村	-	-	-	-	-	-	-	-	-	-	-	-	-	-	-
金武町	-	180	180	-	7.2	7.2	-	7.7	7.7	-	0	0	-	0	0
伊江村	-	-	-	-	-	-	-	-	-	-	-	-	-	-	-
読谷村	-	327	327	-	2.1	2.1	-	0	0	-	0	0	-	0	0
嘉手納町	-	116	116	-	-	-	-	-	-	-	-	-	-	-	-
北谷町	-	49	49	-	2.0	2.0	-	100	100	-	0	0	-	0	0
北中城村	-	238	238	-	3.8	3.8	-	22.2	22.2	-	0	0	-	0	0
中城村	-	192	192	-	3.6	3.6	-	42.9	42.9	-	0	0	-	0	0
西原町	-	514	514	-	1.9	1.9	-	60.0	60.0	-	0	0	-	0	0
与那原町	-	234	234	-	0	0	-	-	-	-	-	-	-	-	-
南風原町	-	506	506	-	6.5	6.5	-	21.2	21.2	-	0.20	0.20	-	3.03	3.03
渡嘉敷村	-	-	-	-	-	-	-	-	-	-	-	-	-	-	-
座間味村	-	-	-	-	-	-	-	-	-	-	-	-	-	-	-
薬国村	-	-	-	-	-	-	-	-	-	-	-	-	-	-	-
渡名喜村	-	-	-	-	-	-	-	-	-	-	-	-	-	-	-
南大東村	-	-	-	-	-	-	-	-	-	-	-	-	-	-	-
北大東村	-	-	-	-	-	-	-	-	-	-	-	-	-	-	-
伊平屋村	-	-	-	-	-	-	-	-	-	-	-	-	-	-	-
伊是名村	-	-	-	-	-	-	-	-	-	-	-	-	-	-	-
久米島町	-	-	-	-	-	-	-	-	-	-	-	-	-	-	-
八重瀬町	-	373	373	-	5.9	5.9	-	50.0	50.0	-	0	0	-	0	0
多良間村	-	-	-	-	-	-	-	-	-	-	-	-	-	-	-
竹富町	-	-	-	-	-	-	-	-	-	-	-	-	-	-	-
与那国町	-	-	-	-	-	-	-	-	-	-	-	-	-	-	-

大腸がん

自治体名	受診者数(人)			令和2年度プロセス指標値(男女計 40~74歳)											
	集団	個別	計	要精検率(%)			精検受診率(%)			がん発見率(%)			陽性反応適中度(%)		
				集団	個別	計	集団	個別	計	集団	個別	計	集団	個別	計
全国	2,094,094	2,920,678	5,014,772	5.9	7.1	6.6	75.9	68.7	71.4	0.16	0.22	0.20	2.76	3.10	2.98
沖縄県	13,897	31,475	45,372	6.4	6.2	6.3	56.4	57.5	57.2	0.13	0.12	0.12	2.01	1.88	1.92
那覇市	35	10,542	10,577	8.6	6.6	6.6	66.7	72.2	72.2	0	0.17	0.17	0	2.58	2.56
宜野湾市	832	2,261	3,093	5.0	6.8	6.3	21.4	40.9	36.7	0.12	0.04	0.06	2.38	0.65	1.02
石垣市	-	-	-	-	-	-	-	-	-	-	-	-	-	-	-
浦添市	493	2,720	3,213	8.9	3.6	4.4	50.0	47.4	48.2	0	0.15	0.12	0	4.12	2.84
名護市	1,395	46	1,441	7.6	6.5	7.6	67.9	33.3	67.0	0	0	0	0	0	0
糸満市	574	1,509	2,083	6.6	8.2	7.7	55.3	42.3	45.3	0	0.13	0.10	0	1.63	1.24
沖縄市	2,050	2,979	5,029	5.8	5.9	5.8	40.3	49.7	45.9	0.20	0.13	0.16	3.36	2.29	2.72
豊見城市	338	1,274	1,612	8.6	7.2	7.5	41.4	65.2	59.5	0	0.08	0.06	0	1.09	0.83
うるま市	1,312	1,753	3,065	10.1	4.9	7.1	69.9	75.6	72.1	0.30	0.17	0.23	3.01	3.49	3.20
宮古島市	-	314	314	-	8.3	8.3	-	65.4	65.4	-	0	0	-	0	0
南城市	442	1,196	1,638	0	7.9	5.8	-	58.9	58.9	-	0	0	-	0	0
国頭村	147	-	147	7.5	-	7.5	27.3	-	27.3	0	0	0	0	0	0
大宜味村	93	-	93	8.6	-	8.6	62.5	-	62.5	0	0	0	0	0	0
東村	98	28	126	9.2	14.3	10.3	55.6	50.0	53.8	0	0	0	0	0	0
今帰仁村	139	-	139	5.0	-	5.0	57.1	-	57.1	0.72	-	0.72	14.29	-	14.29
本部町	33	402	435	3.0	9.7	9.2	0	15.4	15.0	0	0	0	0	0	0
恩納村	394	388	782	6.3	4.4	5.4	76.0	82.4	78.6	1.02	0	0.51	16.00	0	9.52
宜野座村	343	-	343	3.8	-	3.8	53.8	-	53.8	0	0	0	0	0	0
金武町	199	438	637	7.5	3.4	4.7	53.3	13.3	33.3	0	0	0	0	0	0
伊江村	371	6	377	6.5	16.7	6.6	41.7	100	44.0	0	0	0	0	0	0
読谷村	464	807	1,271	7.1	5.8	6.3	54.5	25.5	37.5	0	0	0	0	0	0
嘉手納町	304	177	481	4.3	-	2.7	61.5	-	61.5	0	0	0	0	0	0
北谷町	461	532	993	7.8	3.4	5.4	72.2	16.7	53.7	0	0	0	0	0	0
北中城村	456	380	836	6.1	7.4	6.7	71.4	53.6	62.5	0.22	0	0.12	3.57	0	1.79
中城村	272	440	712	6.6	7.3	7.0	38.9	40.6	40.0	0	0	0	0	0	0
西原町	269	1,020	1,289	8.9	7.5	7.8	75.0	64.9	67.3	0.37	0.20	0.23	4.17	2.60	2.97
与那原町	353	514	867	0	0	0	-	-	-	-	-	-	-	-	-
南風原町	229	1,067	1,296	6.6	8.7	8.3	40.0	40.9	40.7	0	0.09	0.08	0	1.08	0.93
渡嘉敷村	36	-	36	11.1	-	11.1	50.0	-	50.0	0	0	0	0	0	0
座間味村	90	-	90	3.3	-	3.3	0	-	0	0	0	0	0	0	0
薬国村	38	-	38	10.5	-	10.5	0	-	0	0	0	0	0	0	0
渡名喜村	43	-	43	0	-	0	-	-	-	-	-	-	-	-	-
南大東村	86	-	86	4.7	-	4.7	75.0	-	75.0	0	0	0	0	0	0
北大東村	52	-	52	9.6	-	9.6	20.0	-	20.0	0	0	0	0	0	0
伊平屋村	95	-	95	7.4	-	7.4	57.1	-	57.1	0	0	0	0	0	0
伊是名村	97	-	97	4.1	-	4.1	100	-	100	0	0	0	0	0	0
久米島町	134	-	134	0	-	0	-	-	-	-	-	-	-	-	-
八重瀬町	620	682	1,302	5.3	6.7	6.1	72.7	50.0	59.5	0.16	0.15	0.15	3.03	2.17	2.53
多良間村	102	-	102	3.9	-	3.9	25.0	-	25.0	0	0	0	0	0	0
竹富町	279	-	279	7.5	-	7.5	61.9	-	61.9	0.36	-	0.36	4.76	-	4.76
与那国町	129	-	129	9.3	-	9.3	83.3	-	83.3	0	0	0	0	0	0

肺がん

自治体名	受診者数(人)			令和2年度プロセス指標値(男女計 40~74歳)											
	集団	個別	計	要精検率(%)			精検受診率(%)			がん発見率(%)			陽性反応適中度(%)		
				集団	個別	計	集団	個別	計	集団	個別	計	集団	個別	計
全国	2,248,017	2,111,989	4,360,006	1.5	2.0	1.8	86.2	81.2	83.4	0.04	0.04	0.04	2.78	1.93	2.31
沖縄県	19,045	31,759	50,804	1.3	1.8	1.6	68.5	61.2	63.4	0.04	0.01	0.02	3.23	0.36	1.24
那覇市	34	9,474	9,508	2.9	0.6	0.6	0	77.2	75.9	0	0	0	0	0	0
宜野湾市	741	2,235	2,976	1.9	1.3	1.5	50.0	70.0	63.6	0	0	0	0	0	0
石垣市	-	-	-	-	-	-	-	-	-	-	-	-	-	-	-
浦添市	644	2,762	3,406	1.4	2.2	2.1	100	82.0	84.3	0	0.04	0.03	0	1.64	1.43
名護市	1,883	-	1,883	0.1	-	0.1	100	-	100	0	0	0	0	0	0
糸満市	607	1,520	2,127	1.8	5.7	4.6	63.6	58.1	58.8	0	0	0	0	0	0
沖縄市	2,379	3,271	5,650	1.0	2.0	1.6	75.0	46.3	53.8	0.08	0	0.04	8.33	0	2.20
豊見城市	383	1,293	1,676	0	0.5	0.4	-	33.3	33.3	-	0	0	-	0	0
うるま市	2,905	1,877	4,782	0.7	0.9	0.8	95.2	75.0	86.5	0.10	0	0.06	14.29	0	8.11
宮古島市	-	449	449	-	1.8	1.8	-	12.5	12.5	-	0	0	-	0	0
南城市	752	1,342	2,094	6.8	4.7	5.4	66.7	79.4	73.7	0	0	0	0	0	0
国頭村	219	-	219	0	-	0	-	-	-	-	-	-	-	-	-
大宜味村	152	-	152	0.7	-	0.7	100	-	100	0	0	0	0	0	0
東村	129	27	156	0	0	0	-	-	-	-	-	-	-	-	-
今帰仁村	159	-	159	0	-	0	-	-	-	-	-	-	-	-	-
本部町	42	767	809	0	1.0	1.0	-	62.5	62.5	-	0	0	-	0	0
恩納村	445	388	833	1.3	1.0	1.2	83.3	75.0	80.0	0	0	0	0	0	0
宜野座村	470	-	470	2.1	-	2.1	90.0	-	90.0	0	0	0	0	0	0
金武町	251	492	743	0	2.4	1.6	-	16.7	16.7	-	0	0	-	0	0
伊江村	614	3	617	0	0	0	-	-	-	-	-	-	-	-	-
読谷村	575	928	1,503	2.6	2.9	2.8	66.7	25.9	40.5	0	0	0	0	0	0
嘉手納町	464	183	647	1.3	-	0.9	50.0	-	50.0	0	0	0	0	0	0
北谷町	647	603	1,250	0.8	3.5	2.1	100	19.0	34.6	0	0	0	0	0	0
北中城村	649	396	1,045	0.8	0.3	0.6	60.0	100	66.7	0	0	0	0	0	0
中城村	443	438	881	1.1	2.1	1.6	0	22.2	14.3	0	0	0	0	0	0
西原町	262	1,011	1,273	2.3	2.6	2.5	100	96.2	96.9	0	0	0	0	0	0
与那原町	380	528	908	0	0	0	-	-	-	-	-	-	-	-	-
南風原町	284	1,070	1,354	0	1.5	1.2	-	25.0	25.0	-	0	0	-	0	0
渡嘉敷村	61	-	61	1.6	-	1.6	0	-	0	0	0	0	0	0	0
座間味村	110	-	110	1.8	-	1.8	100	-	100	0	0	0	0	0	0
薬国村	53	-	53	7.5	-	7.5	0	-	0	0	0	0	0	0	0
渡名喜村	41	-	41	0	-	0	-	-	-	-	-	-	-	-	-
南大東村	159	-	159	3.8	-	3.8	0	-	0	0	0	0	0	0	0
北大東村	50	-	50	4.0	-	4.0	0	-	0	0	0	0	0	0	0
伊平屋村	157	-	157	0	-	0	-	-	-	-	-	-	-	-	-
伊是名村	137	-	137	0	-	0	-	-	-	-	-	-	-	-	-
久米島町	-	-	-	-	-	-	-	-	-	-	-	-	-	-	-
八重瀬町	770	702	1,472	1.9	5.4	3.6	60.0	68.4	66.0	0	0.14	0.07	0	2.63	1.89
多良間村	160	-	160	1.3	-	1.3	0	-	0	0	0	0	0	0	0
竹富町	592	-	592	1.7	-	1.7	90.0	-	90.0	0.34	-	0.34	20.00	-	20.00
与那国町	242	-	242	6.2	-	6.2	80.0	-	80.0	0.41	-	0.41	6.67	-	6.67

乳がん

自治体名	令和2年度プロセス指標値(女 40~74歳)														
	受診者数(人)			要精検率(%)			精検受診率(%)			がん発見率(%)			陽性反応適中度(%)		
	集団	個別	計	集団	個別	計	集団	個別	計	集団	個別	計	集団	個別	計
全国	971,278	1,343,651	2,314,929	4.6	7.0	6.0	91.6	89.4	90.1	0.29	0.35	0.33	6.19	5.04	5.41
沖縄県	4,659	16,703	21,362	7.6	7.9	7.8	82.9	76.6	77.9	0.41	0.31	0.33	5.34	3.86	4.18
那覇市	14	2,901	2,915	28.6	7.4	7.5	100	92.1	92.2	0	0.41	0.41	0	5.61	5.50
宜野湾市	-	1,532	1,532	-	8.3	8.3	-	78.0	78.0	-	0.20	0.20	-	2.36	2.36
石垣市	803	131	934	4.6	7.6	5.0	75.7	60.0	72.3	0.12	0	0.11	2.70	0	2.13
浦添市	249	1,471	1,720	10.0	4.7	5.5	92.0	98.6	96.8	0	0.14	0.12	0	2.90	2.13
名護市	99	759	858	10.1	9.0	9.1	70.0	41.2	44.9	0	0.66	0.58	0	7.35	6.41
糸満市	243	517	760	7.0	6.2	6.4	82.4	53.1	63.3	2.88	0.97	1.58	41.18	15.63	24.49
沖縄市	-	1,882	1,882	-	9.2	9.2	-	90.2	90.2	-	0.37	0.37	-	4.05	4.05
豊見城市	104	838	942	2.9	10.1	9.3	33.3	51.8	51.1	0	0.12	0.11	0	1.18	1.14
うるま市	655	653	1,308	7.8	10.4	9.1	100	94.1	96.6	0.76	0.15	0.46	9.80	1.47	5.04
宮古島市	481	108	589	11.0	24.1	13.4	75.5	76.9	75.9	0.42	0.93	0.51	3.77	3.85	3.80
南城市	115	1,024	1,139	7.8	7.3	7.4	66.7	56.0	57.1	0	0.59	0.53	0	8.00	7.14
国頭村	17	28	45	0	0	0	-	-	-	-	-	-	-	-	-
大宜味村	45	40	85	0	10.0	4.7	-	75.0	75.0	-	2.50	1.18	-	25.00	25.00
東村	24	9	33	12.5	0	9.1	100	-	100	0	-	0	0	-	0
今帰仁村	94	5	99	18.1	0	17.2	76.5	-	76.5	0	-	0	0	-	0
本部町	-	77	77	-	5.2	5.2	-	50.0	50.0	-	0	0	-	0	0
恩納村	115	246	361	1.7	10.2	7.5	100	88.0	88.9	0	0	0	0	0	0
宜野座村	59	63	122	11.9	7.9	9.8	85.7	60.0	75.0	0	0	0	0	0	0
金武町	-	312	312	-	9.3	9.3	-	17.2	17.2	-	0	0	-	0	0
伊江村	61	36	97	18.0	8.3	14.4	81.8	33.3	71.4	0	0	0	0	0	0
読谷村	197	543	740	4.6	9.4	8.1	100	98.0	98.3	0	0.18	0.14	0	1.96	1.67
嘉手納町	48	161	209	10.4	5.6	6.7	80.0	88.9	85.7	0	0	0	0	0	0
北谷町	-	795	795	-	8.2	8.2	-	73.8	73.8	-	0	0	-	0	0
北中城村	71	197	268	5.6	7.1	6.7	75.0	85.7	83.3	0	0	0	0	0	0
中城村	107	192	299	4.7	10.4	8.4	80.0	35.0	44.0	0	0	0	0	0	0
西原町	46	313	359	13.0	10.2	10.6	100	96.9	97.4	2.17	0.96	1.11	16.67	9.38	10.53
与那原町	-	501	501	-	0	0	-	-	-	-	-	-	-	-	-
南風原町	32	853	885	6.3	9.1	9.0	50.0	75.6	75.0	0	0	0	0	0	0
渡嘉敷村	36	-	36	8.3	-	8.3	100	-	100	0	-	0	0	-	0
座間味村	53	-	53	7.5	-	7.5	100	-	100	0	-	0	0	-	0
薬国村	22	-	22	0	-	0	-	-	-	-	-	-	-	-	-
渡名喜村	26	-	26	7.7	-	7.7	0	-	0	0	-	0	0	-	0
南大東村	-	21	21	-	0	0	-	-	-	-	-	-	-	-	-
北大東村	-	-	-	-	-	-	-	-	-	-	-	-	-	-	-
伊平屋村	50	-	50	10.0	-	10.0	80.0	-	80.0	2.00	-	2.00	20.00	-	20.00
伊是名村	47	-	47	21.3	-	21.3	60.0	-	60.0	0	-	0	0	-	0
久米島町	225	-	225	5.3	-	5.3	83.3	-	83.3	0	-	0	0	-	0
八重瀬町	145	470	615	11.0	7.2	8.1	81.3	55.9	64.0	0.69	0.64	0.65	6.25	8.82	8.00
多良間村	41	-	41	4.9	-	4.9	50.0	-	-	0	-	0	0	-	0
竹富町	224	25	249	6.3	0	5.6	100	-	100	0.45	-	0.40	7.14	-	7.14
与那国町	111	-	111	7.2	-	7.2	75.0	-	75.0	0	-	0	0	-	0

子宮頸がん

自治体名	令和2年度プロセス指標値(女 20~74歳)														
	受診者数(人)			要精検率(%)			精検受診率(%)			がん発見率(%)*			陽性反応適中度(%)*		
	集団	個別	計	集団	個別	計	集団	個別	計	集団	個別	計	集団	個別	計
全国	762,143	2,791,216	3,553,359	1.4	2.5	2.3	84.4	75.5	76.7	0.11	0.16	0.15	7.80	6.33	6.53
沖縄県	7,181	27,554	34,735	1.5	2.4	2.2	77.8	71.4	72.3	0.11	0.16	0.15	7.41	6.59	6.70
那覇市	15	5,699	5,714	0	2.8	2.8	-	91.3	91.3	-	0.19	0.19	-	6.88	6.88
宜野湾市	-	2,843	2,843	-	3.7	3.7	-	50.9	50.9	-	0.21	0.21	-	5.66	5.66
石垣市	1,355	127	1,482	1.0	3.1	1.2	71.4	100	77.8	0.07	0	0.07	7.14	0	5.56
浦添市	360	2,179	2,539	1.9	1.7	1.8	71.4	92.1	88.9	0	0.09	0.08	0	5.26	4.44
名護市	384	326	710	2.6	4.3	3.4	90.0	85.7	87.5	0.78	0.61	0.70	30.00	14.29	20.83
糸満市	399	958	1,357	1.5	1.9	1.8	66.7	44.4	50.0	0.25	0.21	0.22	16.67	11.11	12.50
沖縄市	-	2,853	2,853	-	2.4	2.4	-	91.2	91.2	-	0.28	0.28	-	11.76	11.76
豊見城市	155	1,320	1,475	1.9	0.8	0.9	33.3	50.0	46.2	0	0.08	0.07	0	10.00	7.69
うるま市	880	1,286	2,166	1.4	2.1	1.8	91.7	81.5	84.6	0.11	0.08	0.09	8.33	3.70	5.13
宮古島市	1,152	365	1,517	1.8	6.0	2.8	76.2	54.5	65.1	0	0	0	0	0	0
南城市	152	1,386	1,538	2.6	1.3	1.4	100	72.2	77.3	0	0	0	0	0	0
国頭村	12	59	71	8.3	0	1.4	100	-	100	8.33	-	1.41	100	-	100
大宜味村	23	47	70	0	2.1	1.4	-	100	100	-	0	0	-	0	0
東村	33	19	52	6.1	0	3.8	100	-	100	0	-	0	0	-	0
今帰仁村	76	18	94	1.3	0	1.1	100	-	100	0	-	0	0	-	0
本部町	84	74	158	9.5	5.4	7.6	87.5	0	58.3	0	0	0	0	0	0
恩納村	176	401	577	0.6	3.2	2.4	100	46.2	50.0	0	0.50	0.35	0	15.38	14.29
宜野座村	105	136	241	2.9	0	1.2	66.7	-	66.7	0	-	0	0	-	0
金武町	-	391	391	-	2.0	2.0	-	37.5	37.5	-	0	0	-	0	0
伊江村	36	28	64	0	0	0	-	-	-	-	-	-	-	-	-
読谷村	246	962	1,208	0.4	2.4	2.0	100	34.8	37.5	0.41	0.10	0.17	100	4.35	8.33
嘉手納町	49	333	382	0	3.0	2.6	-	100	100	-	0.60	0.52	-	20.00	20.00
北谷町	-	1,572	1,572	-	2.5	2.5	-	87.5	87.5	-	0.25	0.25	-	10.00	10.00
北中城村	74	349	423	1.4	2.0	1.9	100	71.4	75.0	0	0.29	0.24	0	14.29	12.50
中城村	134	329	463	0.7	4.9	3.7	100	25.0	29.4	0	0.30	0.22	0	6.25	5.88
西原町	57	417	474	0	3.4	3.0	-	78.6	78.6	-	0	0	-	0	0
与那原町	-	746	746	-	0	0	-	-	-	-	-	-	-	-	-
南風原町	54	1,545	1,599	1.9	1.4	1.4	100	23.8	27.3	0	0	0	0	0	0
渡嘉敷村	53	-	53	1.9	-	1.9	100	-	100	0	-	0	0	-	0
座間味村	81	-	81	1.2	-	1.2	0	-	0	0	-	0	0	-	0
薬国村	26	-	26	3.8	-	3.8	0	-	0	0	-	0	0	-	0
渡名喜村	30	-	30	0	-	0	-	-	-	-	-	-	-	-	-
南大東村	74	-	74	0	-	0	-	-	-	-	-	-	-	-	-
北大東村	42	-	42	0	-	0	-	-	-	-	-	-	-	-	-
伊平屋村	48	-	48	2.1	-	2.1	100	-	100	0	-	0	0	-	0
伊是名村	65	-	65	1.5	-	1.5	0	-	0	0	-	0	0	-	0
久米島町	324	-	324	0	-	0	-	-	-	-	-	-	-	-	-
八重瀬町	222	727	949	0.9	2.8	2.3	100	80.0	81.8	0	0	0	0	0	0
多良間村	78	-	78	3.8	-	3.8	33.3	-	-	0	-	0	0	-	0
竹富町	-	59	59	-	10.2	10.2	-	0	0	-	0	0	-	0	0
与那国町	127	-	127	0.8	-	0.8	100	-	100	0	-	0	0	-	0

* 子宮頸がん検診のがん発見率・陽性反応適中度の算出には「CIN3以上(AIS含む)であった者」を含む

全国がん検診実施状況データブック〈2023〉

—健康増進事業—

Cancer Screening Performance Measures -2023 Data Book

令和6年3月1日 第1刷発行（非売品）

編集 中山富雄, 高橋宏和, 町井涼子, 雑賀公美子（外来研究員）, 松田和子

発行 国立研究開発法人 国立がん研究センター

がん対策研究所

〒104-0045 東京都中央区築地 5-1-1

本書は、厚生労働省「がん対策評価検証事業（国立がん研究センター委託費）」により作成・印刷されました。

**Cancer Screening Performance Measures
National Cancer Center
Institute for Cancer Control**

March 2024