

# 小児がん中央機関からの報告①

## 情報提供・相談支援

国立がん研究センター がん対策情報センター  
センター長 若尾文彦

# 小児がん情報 サービス更新

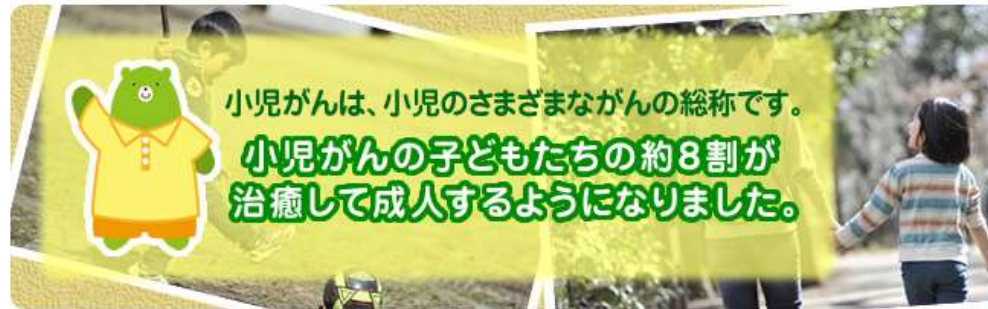

## 病院を探す

小児がん拠点病院  
がん診療連携拠点病院  
がん相談支援センターなどを探せます

がん情報サービス ganjoho.jp

## がん登録・統計

がんの状況や、がん登録、がん対策  
について知ることができます。

Facebook  
がん情報サービス

もくじ

## 小児がんの解説

それぞれのがんを個別に解説



## 検査・診断・治療

検査、診断、臨床試験などについて



## 生活・療養

心と体のケア、助成制度などの情報



## 冊子・資料

小児がんの冊子と講演会の記録



## 新着情報

2021年05月07日：「[第12回小児がん拠点病院連絡協議会概要](#)」「[第12回小児がん拠点病院連絡協議会資料](#)」を掲載しました。

2020年12月21日：「[小児がん拠点病院等を探す](#)」が更新され、2020年9月以降に指定された小児がん連携病院の情報が掲載されました。

2020年12月21日：「[AYA世代のがんについて](#)」を掲載しました。

2020年12月21日：「[地域のがん情報\(小児がん情報\)](#)」を掲載しました。

2020年11月18日：「[小児がん拠点病院等を探す](#)」の各施設のページに「がんゲノム医療への対応」の情報が追加されました。

[お知らせ一覧へ](#)

## おすすめページ

### ※ 就学に関するQ&A



入院時の学校への対応や退院後の復学などを、Q & A形式で解説しています。

[詳しくみる](#) ⇒

### ※ 医療費の支援



小児がんの治療には、負担を軽減するさまざまな助成制度が用意されています。

[詳しくみる](#) ⇒

### ※ 心のケア



子どもと家族のみなさんの心のケアと、周囲の方々に知ってもらいたい情報をまとめました。

[詳しくみる](#) ⇒

### ※ 長期フォローアップ



小児がんでは、治療が終わった後も病気や治療の影響を長期間見守る必要があります。

[詳しくみる](#) ⇒

医療関係者向け情報

- ▶ 研修・セミナー
- ▶ 就学支援
- ▶ [小児がん拠点病院連絡協議会](#)
- ▶ [第12回小児がん拠点病院連絡協議会概要](#)
- ▶ [第12回小児がん拠点病院連絡協議会資料](#)
- ▶ [第11回小児がん拠点病院連絡協議会概要](#)
- ▶ [第11回小児がん拠点病院連絡協議会資料](#)
- ▶ [第10回小児がん拠点病院連絡協議会概要](#)
- ▶ [第10回小児がん拠点病院連絡協議会資料](#)
- ▶ [第9回小児がん拠点病院連絡協議会概要](#)
- ▶ [第9回小児がん拠点病院連絡協議会資料](#)
- ▶ [第8回小児がん拠点病院連絡協議会概要](#)
- ▶ [第8回小児がん拠点病院連絡協議会資料](#)
- ▶ [第7回小児がん拠点病院連絡協議会資料](#)

HOME > [医療関係者向け情報](#) > [小児がん拠点病院連絡協議会](#) > 第12回小児がん拠点病院連絡協議会資料

## 第12回小児がん拠点病院連絡協議会資料

更新・確認日：2021年05月12日 [ [履歴](#) ]

第12回小児がん拠点病院連絡協議会 次第

日時：令和2年6月26日（金）実施

### I. 議事

- (1) 小児がん中央機関からの報告  
 国立がん研究センター 小児がん中央機関からの報告  
 情報提供・相談支援  
 成育医療研究センター 小児がん中央機関からの報告  
[資料1-1 \(PDF\)](#)
  - (2) 相談支援部会からの報告  
[資料1-2 \(PDF\)](#)  
[資料2-1 \(PDF\)](#)  
[資料2-2 \(PDF\)](#)
  - (3) 看護部会からの報告  
[資料3 \(PDF\)](#)
  - (4) 中央機関の支援事業  
 診断支援部会からの報告  
 中央病理診断の報告  
 画像診断支援中央画像診断報告  
 小児緩和ケアチーム研修について  
[資料4-1 \(PDF\)](#)  
[資料4-2 \(PDF\)](#)  
[資料4-3 \(PDF\)](#)  
[資料4-4 \(PDF\)](#)
  - (5) 各ブロックの報告について  
[資料5-1-1 \(PDF\)](#)  
[資料5-1-2 \(PDF\)](#)  
[資料5-1-3 \(PDF\)](#)  
[資料5-1-4 \(PDF\)](#)  
[資料5-1-5 \(PDF\)](#)  
[資料5-1-6 \(PDF\)](#)
- 昨年度の事業報告と今年度の事業計画

医療関係者向け情報

- ▶ 研修・セミナー
- ▶ 就学支援
- ▶ [小児がん拠点病院連絡協議会](#)
- ▶ [第12回小児がん拠点病院連絡協議会概要](#)
- ▶ [第12回小児がん拠点病院連絡協議会資料](#)
- ▶ [第11回小児がん拠点病院連絡協議会概要](#)
- ▶ [第11回小児がん拠点病院連絡協議会資料](#)
- ▶ [第10回小児がん拠点病院連絡協議会概要](#)
- ▶ [第10回小児がん拠点病院連絡協議会資料](#)
- ▶ [第9回小児がん拠点病院連絡協議会概要](#)
- ▶ [第9回小児がん拠点病院連絡協議会資料](#)
- ▶ [第8回小児がん拠点病院連絡協議会概要](#)
- ▶ [第8回小児がん拠点病院連絡協議会資料](#)
- ▶ [第7回小児がん拠点病院連絡協議会資料](#)

HOME > [医療関係者向け情報](#) > [小児がん拠点病院連絡協議会](#) > 第12回小児がん拠点病院連絡協議会概要

## 第12回小児がん拠点病院連絡協議会概要

更新・確認日：2021年05月12日 [ [履歴](#) ]

令和2年6月19日に第12回小児がん拠点病院連絡協議会を開催する予定であったが、COVID-19の拡大に伴い、書面会議に変更した。全国15の小児がん拠点病院および国立成育医療研究センターと国立がん研究センターの2つの小児がん中央機関を対象に、発表資料を配布しアンケートを実施した。

### 1. 小児がん中央機関からの報告

若尾文彦センター長（国立がん研究センターがん対策情報センター）から資料の提供が行われ、小児がん中央機関からの報告、情報提供・相談支援が報告された。（[資料1-1 \[PDF\]](#)）また、松本公一センター長（国立成育医療研究センター小児がんセンター）から資料の提供が行われ、小児がんの集約化の現状を含む小児がん中央機関からの報告について報告された。（[資料1-2 \[PDF\]](#)）

### 2. 相談支援部会からの報告

鈴木彩医療社会事業専門員（国立成育医療研究センター）から資料の提供が行われ、相談支援事業の報告として、相談支援部会、相談員研修、小児がん相談員研修検討委員会について報告された。また、相談支援部会の資料提供がなされた。（[資料2-1 \[PDF\]](#)）（[資料2-2 \[PDF\]](#)）

### 3. 看護部会について

松谷弘子看護部長（国立成育医療研究センター）から資料の提供が行われ、情報共有、研修・見学の交流、看護の臨床研究推進など看護部会の2020年度の活動計画について報告された。（[資料3 \[PDF\]](#)）

### 4. 中央機関の支援事業について

また、出口隆生診療部長（国立成育医療研究センター小児がんセンター小児がん免疫診断科）より資料の提供が行われ、衛生検査センターの診断について報告された。（[資料4-1 \[PDF\]](#)）また、義岡孝子病理診断部長（国立成育医療研究センター）から、資料の提供が行われ、病理診断



# がん情報サービス更新 2021年7月予定

## がん情報サービスと 小児がん情報サービス統合

### 新機能

1. ライフステージ別情報提示
2. お気に入りページ登録
3. 閲覧履歴からの表示



お気に入りページ  
〇〇がん、医療費助成

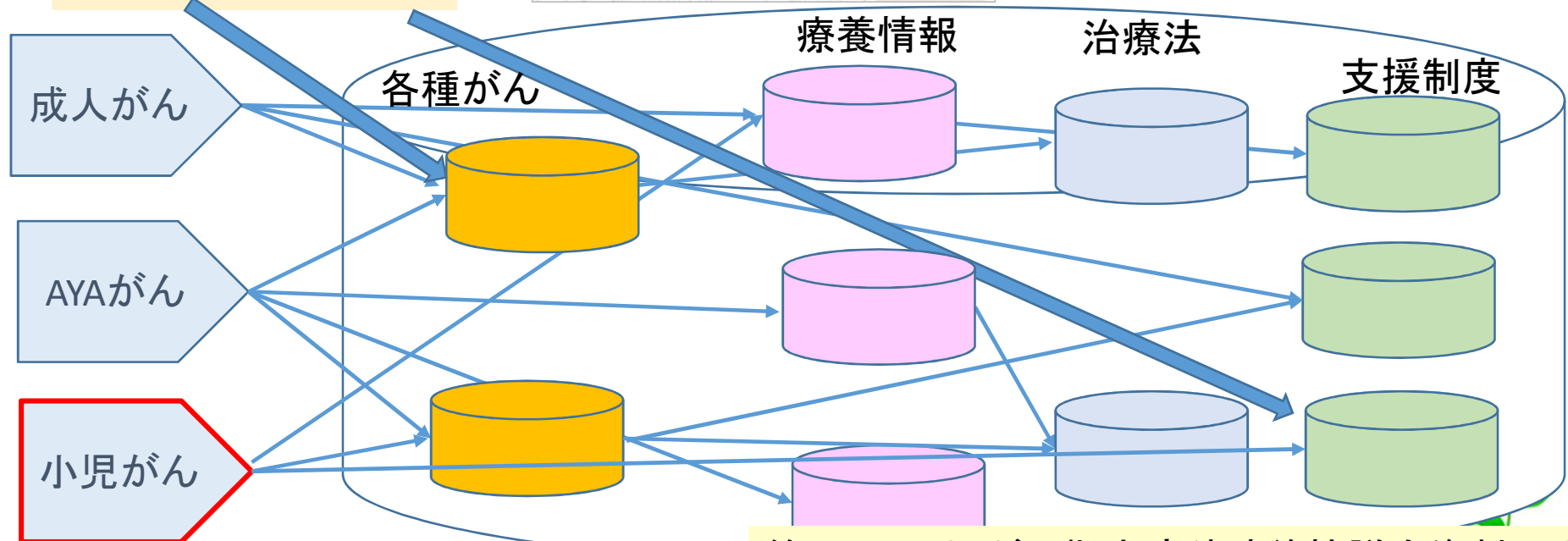

第12回小児がん拠点病院連絡協議会資料より

## 確かながんの情報をお届けします

当サイトは、国立がん研究センターが運営する公式サイトです。

### 🔍 病名から探す

がんの種類から探す



部位・臓器から探す

一覧から探す



50音順から探す

### 📍 日本に多いがん

大腸がん  
(結腸がん・直腸がん)

胃がん

肺がん

膵臓がん

肝細胞がん

前立腺がん

乳がん



相談先・病院を探す

※新たに診断される患者数が、1年間に10万人あたり30人以上のがんを「日本に多いがん」として掲載しています。こちらにお示しした以外のがんは、「部位・臓器から探す」または「50音順から探す」の入り口からお入りください。

## ライフステージ別の情報



小児がんの人へ



AYA世代の人へ  
(15歳から30歳代)



はたらく世代の人へ



相談先・病院を探す



# 小児がんの人へ

小児がんとは、小児のさまざまながんの総称です。小児がんに関する情報を紹介しています。



## 小児がんについて

小児がんは、小児がかかるさまざまながんの総称です。一般的には15歳未満にみられるがんのことです。  
...



## 検査

がんの疑いがあるときや治療中・治療後に受けることの多い検査についての情報にリンクします。



## 治療

小児がんは、手術治療、薬物療法、放射線治療、造血幹細胞移植などを組み合わせて治療します。  
...



## 療養

小児がんの子どもの心や日常生活でのケア、家族のケ



## 臨床試験



## 患者数（がん統計）

小児の死亡原因や、小児がんの割合と生存率に関する

### 病名から探す

病名から探す

あいう 50音順から探す

部位・臓器から探す



よりよい情報提供を行うために、アンケートへの協力をお願いいたします。



相談先・病院を探す

未確定版





# AYA世代の人へ

～15歳から30歳代でがんと診断された人へ～

AYA世代とは、Adolescent and Young Adult（思春期・若年成人）の頭文字をとったもので、主に、思春期（15歳～）から30歳代までの世代を指しています。AYA世代のがんに関する情報を紹介しています。



## AYA世代のがんについて

AYA世代とは、Adolescent and Young Adult（思春期・若年成人）の頭文字をと...



## 検査

がんの疑いがあるときや治療中・治療後に受けることの多い検査についての情報にリンクします。



## 治療

20歳代までのAYA世代に多いがんの種類はまれなものが多く、がん全体としては患者数が少ないため、家の...



## 療養

治療が完了したあとは、長



## 臨床試験



## 患者数（がん統計）

AYA世代のがんの患者数と

### 病名から探す

病名から探す



あいう 50音順から探す



部位・臓器から探す



よりよい情報提供を行うために、アンケートへの協力をお願いいたします。



相談先・病院を探す



未確定版

制度やサービスを知る

× 閉じる

がんの相談

がんと仕事

がんと学校

がんとお金

- 医療費の負担を軽くする公的制度
- 介護保険
- 生活費等の助成や給付など
- 民間保険の仕組み
- 医療費の助成制度<小児>

地域のがん情報

- 北海道・東北
- 中国・四国
- 関東・甲信越
- 九州・沖縄
- 東海・北陸

小児の地域のがん情報

- 北海道
- 中国・四国
- 関東・甲信越
- 九州・沖縄

未確定版

病名から探す

日本に多いがん

検索入力欄

部位・臓器から探す

あいう 50音順から探す

一覧から探す

- (結腸がん・直腸がん)
- 肺がん
- 肝細胞がん
- 乳がん
- 膵臓がん
- 前立腺がん

相談先・病院を探す

※新たに診断される患者数が、1年間に10万人あたり30人以上のがんを「日本に多いがん」として掲載しています。こちらにお示しした以外のがんは、「部位・臓器から探す」または「50音順から探す」の入り口からお入りください。



病名から探す

× 閉じる

部位・臓器から探す

- 脳・神経・眼
- 頭頸部
- 胸部
- 消化管
- 肝臓・胆道・膵臓
- 腎・尿管・膀胱
- その他の腹部
- 男性特有
- 女性特有
- 皮膚
- 骨・筋肉
- 血液・リンパ
- 複数の部位にまたがるものなど
- 小児

50音順から探す

- あ行
- か行
- さ行
- た行
- な行
- は行
- ま行
- や行
- ら行
- わ行

日本に多いがん

- 大腸がん (結腸がん・直腸がん)
- 胃がん
- 肺がん
- 膵臓がん
- 肝細胞がん
- 前立腺がん
- 乳がん

未確定版

病名から探す

がんの種類から探す



部位・臓器から探す



50音順から探す

日本に多いがん

大腸がん (結腸がん・直腸がん)

胃がん

肺がん

膵臓がん

肝細胞がん

前立腺がん

乳がん



相談先・病院を探す

※新たに診断される患者数が、1年間に10万人あたり30人以上のがんを「日本に多いがん」として掲載しています。こちらにお示しした以外のがんは、「部位・臓器から探す」または「50音順から探す」の入り口からお入りください。





部位・臓器から探す

あいう

50音順から探す



日本に多いがん

あ

か

さ

た

な

は

ま

や

ら

検索条件を指定する： すべて  成人がんのみ  小児がんのみ

あ

横紋筋肉腫〈小児〉



か

肝腫瘍〈小児〉



骨肉腫〈小児〉



さ

神経芽腫〈小児〉



腎腫瘍〈小児〉



た

未確定版



相談先・  
病院を探す

病名から探す | がんの治療と生活 | 制度やサービスを探す

TOP > 病名から探す > 横紋筋肉腫〈小児〉

病名から探す

## 横紋筋肉腫〈小児〉

おうもんきんにくしゅ

病名から探す

## 横紋筋肉腫〈小児〉

おうもんきんにくしゅ

横紋筋肉腫は、筋肉などの軟らかい組織（軟部組織）から発生する軟部肉腫の1つです。

腫瘍が発生する部位により症状は異なります。一般に、局所（腫瘍が発生した部位）の腫れや痛み、腫瘍の圧迫によって、眼球の突出、鼻血、頭痛、血尿、排尿の障害、便秘、腹痛など、さまざまな症状があらわれます。

横紋筋肉腫は、筋肉などの軟らかい組織（軟部組織）から発生する軟部肉腫の1つです。

腫瘍が発生する部位により症状は異なります。一般に、局所（腫瘍が発生した部位）の腫れや痛み、腫瘍の圧迫によって、眼球の突出、鼻血、頭痛、血尿、排尿の障害、便秘、症状があらわれます。

未確定版



### 横紋筋肉腫〈小児〉について

横紋筋肉腫は、筋肉などの軟らかい組織（軟部組織）から発生する軟部肉腫の1つです。筋肉は、横紋筋と平滑筋に分かれます。



### 検査

横紋筋肉腫が疑われた場合、まず、血液検査、尿検査、画像検査、骨髄検査などで全身を調べ、次いで生検（腫瘍の一部を採取して検査すること）を行います。



### 横紋筋肉腫〈小児〉について

横紋筋肉腫は、筋肉などの軟らかい組織（軟部組織）から発生する軟部肉腫の1つです。筋肉は、横紋筋と平滑筋に分かれます。



### 検査

横紋筋肉腫が疑われた場合、まず、血液検査、尿検査、画像検査、骨髄検査などで全身を調べ、次いで生検（腫瘍の一部を採取して検査すること）を行います。



### 治療

横紋筋肉腫は、検査結果によって、「治療前ステージ分類」を行い、手術（腫瘍切除/生検）を実施します。そのほか、抗がん剤治療や放射線治療が行われます。

### 治療

日常生活では、感染予防に努めましょう。受けた治療にもよりますが、治療の間は予防接種はできません。

### 登録ページリスト

- AYA世代のがんについて
- 小児がんの人へ

### 閲覧履歴

- AYA世代の人へ
- HOME
- 横紋筋肉腫〈小児〉
- 横紋筋肉腫〈小児〉について
- 病名から探す
- リンパ腫〈小児〉



病名から探す



相談先・病種を探す





# 病院を探す(現行)

がん診療連携拠点病院などを探す

更新日: 2020/12/21 掲載日: 2006/10/01

国が指定したがん診療連携拠点病院(国指定がん診療連携拠点病院)地域がん診療連携拠点病院(高度型)地域がん診療連携拠点病院(特例型)特定領域がん診療連携拠点病院、国立がん研究センター、地域がん診療連携拠点病院の447施設の情報を掲載しています。

掲載している情報は、2019年10月に厚生労働省に提出された「新規指定・指定更新推薦書」または「現況報告書」をもとに作成し、各病院のご協力を得て、随時、情報を更新しております。一部現状と異なる場合がありますので、あらかじめご了承ください。

地図から探す

クリックした都道府県の一覧をご覧ください。 「全国の一覧をみる」をクリックすると、ページ内の一覧へ移動します。

小児がん拠点病院等を探す

更新日: 2020/12/21 掲載日: 2013/03/29

国が指定した小児がん拠点病院、各小児がん拠点病院が指定した小児がん連携病院161施設の情報を記載しています。

掲載している情報は、2019年10月に厚生労働省に提出された「現況報告書」をもとに作成しております。各病院のご協力を得て、随時、情報を更新しておりますが、現状と異なる場合がありますので、あらかじめご了承ください。

地図から探す

クリックした地域について、小児がん拠点病院または、選択した類型の小児がん連携病院を地図と一覧でご覧いただけます。

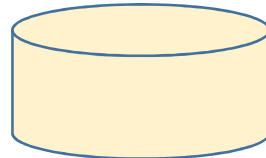

成人拠点DB  
ゲノム拠点  
ゲノム連携

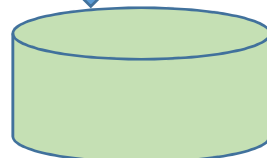

小児拠点DB  
成人指定小児拠点  
ゲノム拠点  
ゲノム連携  
小児連携となった  
成人拠点

# 新病院を探す

- 成人病院/小児病院を一元化
- 病院種別データをフラグで管理

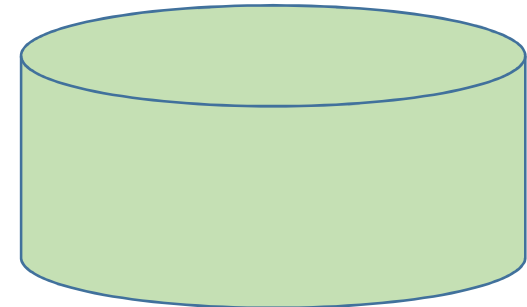

	都道府県拠点	地域拠点	小児がん連携1	小児がん連携2	小児がん連携3	ゲノム中核拠点	ゲノム拠点	ゲノム連携
A大学病院	○	○					○	
B市民病院		○			○			○
Cこども病院			○					

国立がん研究センター

## 相談先・病院を探す

### 小児がん拠点病院から探す

# 未確定版

国が指定した、全国に15施設ある小児がん拠点病院のうち、14施設の情報を記載しています。

今年度新たに指定された小児がん拠点病院については、「平成31年4月1日に追加された小児がん拠点病院について」をご覧ください。

すべての病

### 病院の種類から探す(複数選択可)

※選択しない場合、全ての病院の種類を対象に検索を行います。

同じカテゴリの種類を複数選択した場合、選択した病院の種類の内いずれかに一致する病院を検索します。

### 地域から探す

※選択しない場合、全国の拠点

北海道・東北

関東・甲信越

東海・北陸

#### 小児がん拠点病院等

小児がん拠点病院

地域の小児がん診療を行う連携病院

特定のがん種等についての診療を行う連携病院

小児がん患者等の長期の診療体制の強化のための連携病院

#### がんゲノム医療拠点病院等

がんゲノム医療中核拠点病院

がんゲノム医療拠点病院

がんゲノム医療連携病院

## 病院一覧

病院情報

相談支援センター

地図

病院名	相談支援センター名	問い合わせ先
小児がん拠点病院 <small>がんゲノム医療連携病院</small> 埼玉県立小児医療センター <a href="#">▶</a>	<a href="#">小児がん相談支援センター</a> <a href="#">▶</a>	048-601-2200
小児がん拠点病院 <small>がんゲノム医療連携病院</small> 国立成育医療研究センター <a href="#">▶</a>	<a href="#">小児がん相談支援センター</a> <a href="#">▶</a>	03-3416-0181
小児がん拠点病院 <small>がんゲノム医療連携病院</small> 東京都立小児総合医療センター <a href="#">▶</a>	<a href="#">子どもがん相談支援センター</a> <a href="#">▶</a>	042-300-5111
小児がん拠点病院 <small>がんゲノム医療連携病院</small> 神奈川県立こども医療センター <a href="#">▶</a>	<a href="#">小児がん相談支援室</a> <a href="#">▶</a>	045-711-2351
小児がん拠点病院 <small>がんゲノム医療連携病院</small> 静岡県立こども病院 <a href="#">▶</a>	<a href="#">小児がん相談室</a> <a href="#">▶</a>	054-247-6251
小児がん拠点病院 <small>がんゲノム医療連携病院</small> 兵庫県立こども病院 <a href="#">▶</a>	<a href="#">がん相談支援室</a> <a href="#">▶</a>	078-945-7300

未確定版



# 小児がんアクセス推移2020年4月～2021年5月

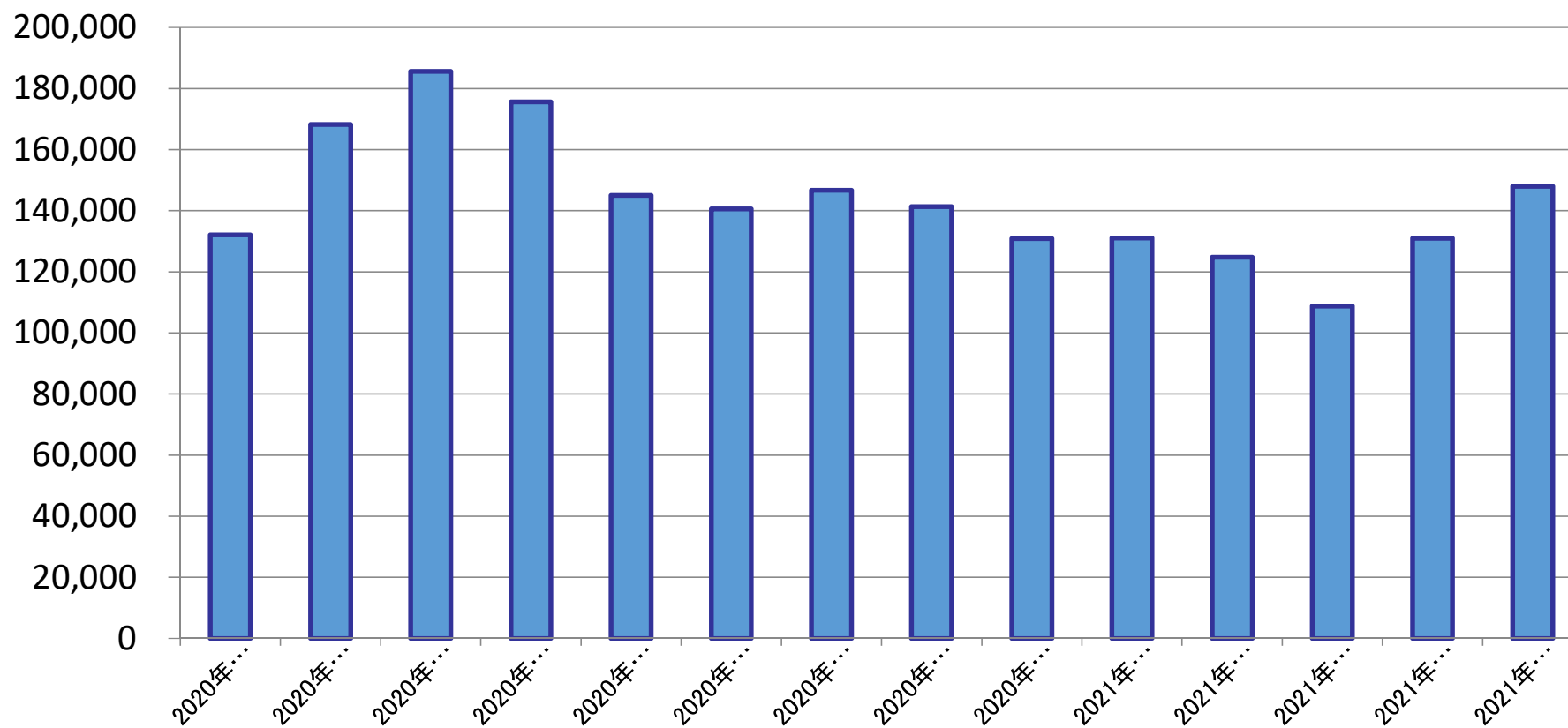

2020年4月1日～2021年5月31日 累計ビューランキング

小児がん情報サービス	
1	218,002小児がん情報サービス 小児がんの症状
2	199,957小児がん情報サービス 子どもの検査値の読み方
3	188,678小児がん情報サービス 化学療法の副作用
4	146,048小児がん情報サービス 小児がんとは
5	135,173小児がん情報サービス 放射線治療の副作用
6	121,732小児がん情報サービス 骨肉腫 基礎知識
7	73,379小児がん情報サービス 脳腫瘍 基礎知識
8	62,512小児がん情報サービス 白血病 基礎知識
9	56,910小児がん情報サービス 神経芽腫 基礎知識
10	41,137小児がん情報サービス ユーイング肉腫 基礎知識
11	40,414小児がん情報サービス 軟部肉腫 基礎知識
12	40,296小児がん情報サービス 横紋筋肉腫 基礎知識
13	38,198小児がん情報サービス 白血病 治療
14	30,914小児がん情報サービス 小児がんの解説トップ
15	28,152小児がん情報サービス 網膜芽細胞腫 基礎知識
16	24,505小児がん情報サービス 骨肉腫 検査と診断
17	23,375小児がん情報サービス 骨肉腫 治療
18	22,644小児がん情報サービス 脳腫瘍 治療
19	21,025小児がん情報サービス 神経芽腫 治療
20	18,676小児がん情報サービス トップ
21	18,645小児がん情報サービス ユーイング肉腫 治療
22	18,499小児がん情報サービス 横紋筋肉腫 治療
23	18,404小児がん情報サービス 胚細胞腫瘍 基礎知識
24	15,970小児がん情報サービス 長期フォローアップと晩期合併症
25	15,863小児がん情報サービス 白血病 検査・診断
26	14,269小児がん情報サービス 医療費の助成制度
27	12,583小児がん情報サービス 網膜芽細胞腫 治療
28	12,316小児がん情報サービス 骨肉腫 診療の流れ
29	12,038小児がん情報サービス 神経芽腫 検査と診断
30	11,422小児がん情報サービス 腎腫瘍 基礎知識
31	11,322小児がん情報サービス 悪性リンパ腫 基礎知識
32	10,229小児がん情報サービス 検査・診断・治療トップ
33	9,814小児がん情報サービス 治療について もくじ
34	9,414小児がん情報サービス 支援と制度 トップ

2020年4月1日～2021年5月31日 累計イベントランキング

小児がん情報サービス	
1	505小児がん情報サービス 院内学級のあるがん診療連携拠点病院等一覧PDF
2	427187E. 小児の脳腫瘍(でんし冊子)
3	209小児がん情報サービス 小児がん中央機関による研修についてPDF
4	88(小児がん拠点病院連絡協議会資料PDF)
5	82(小児がん拠点病院連絡協議会資料PDF)
6	80(小児がん拠点病院連絡協議会資料PDF)
7	67(小児がん拠点病院連絡協議会資料PDF)
8	53(小児がん拠点病院連絡協議会資料PDF)
9	46(小児がん拠点病院連絡協議会資料PDF)
10	39(小児がん拠点病院連絡協議会資料PDF)
11	36(小児がん拠点病院連絡協議会資料PDF)
12	35(小児がん拠点病院連絡協議会資料PDF)
13	34(小児がん拠点病院連絡協議会資料PDF)
14	32(小児がん拠点病院連絡協議会資料PDF)
15	31(小児がん拠点病院連絡協議会資料PDF)
16	30(小児がん拠点病院連絡協議会資料PDF)
17	30(小児がん拠点病院連絡協議会資料PDF)
18	29(小児がん拠点病院連絡協議会資料PDF)
19	29(小児がん拠点病院連絡協議会資料PDF)
20	27小児がん情報サービス 小児がん中央機関による研修についてPDF
21	25(小児がん拠点病院連絡協議会資料PDF)
22	25(小児がん拠点病院連絡協議会資料PDF)
23	24(小児がん拠点病院連絡協議会資料PDF)
24	23(小児がん中央機関アドバイザリーボード資料PDF)
25	23(小児がん拠点病院連絡協議会資料PDF)
26	23(小児がん拠点病院連絡協議会資料PDF)
27	22(小児がん拠点病院連絡協議会資料PDF)
28	20(小児がん拠点病院連絡協議会資料PDF)
29	18(小児がん拠点病院連絡協議会資料PDF)
30	18(小児がん拠点病院連絡協議会資料PDF)
31	17(小児がん中央機関アドバイザリーボード資料PDF)
32	14(小児がん拠点病院連絡協議会資料PDF)