

都道府県がん診療連携拠点病院 PDCAサイクルフォーラム

鳥取県の取り組み

鳥取大学医学部
附属病院がんセンター
辻谷 俊一

鳥取県の紹介

- 面積: 3,507平方km
- 人口: 約59万人
- 世帯数: 約21万世帯
- 市町村数: 4市14町1村
- 県庁所在地: 鳥取市

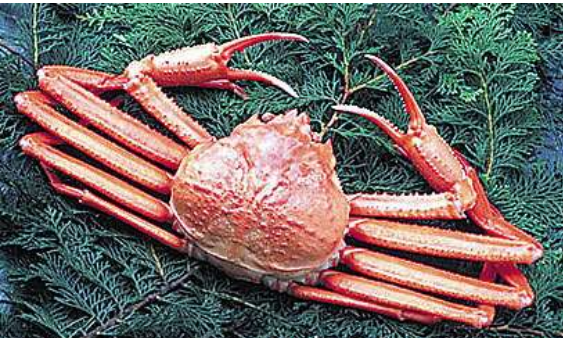

がん診療連携拠点病院

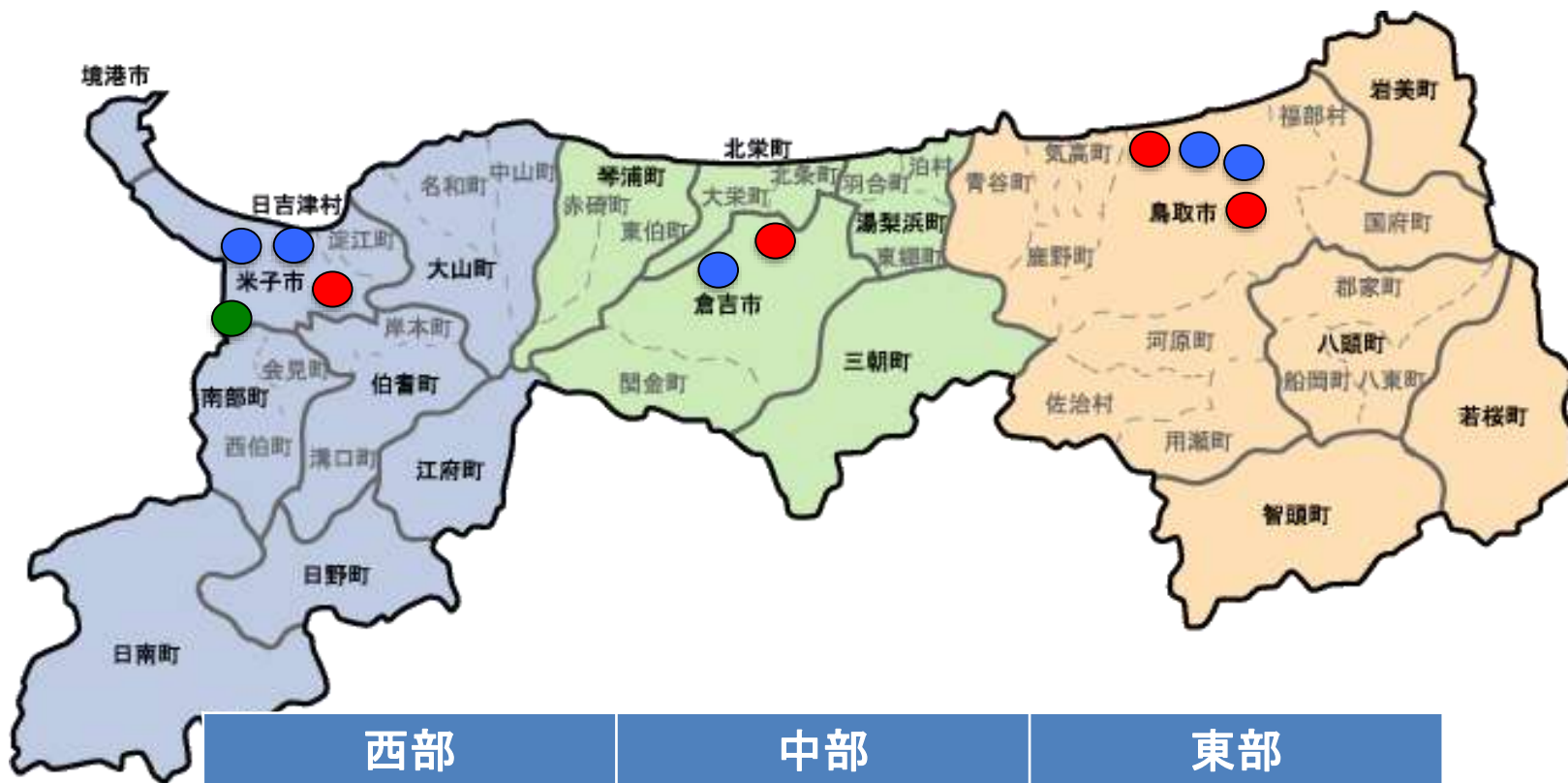

西部	中部	東部
鳥取大学病院	県立厚生病院	県立中央病院
米子医療センター	野島病院	鳥取市立病院
山陰労災病院		鳥取赤十字病院
博愛病院		鳥取生協病院

取り組みの内容

1) PDCA推進会議

1. 鳥取県がん診療連携協議会
2. 鳥取県がん診療連携協議会作業部会
3. 鳥取県がん診療連携協議会テレビ会議
4. 鳥取県がん診療研修会

2) PDCA推進マテリアル

1. PDCAサイクル評価シート
2. 「がん診療体制の質」評価ファイル

3) がん医療の教育・研修

1. ICTがんセミナー
2. 研修会

4) がん情報の普及・啓発

1. 市民公開講座、ラジオ放送
2. リーフレット、ポスター

PDCA推進会議

鳥取県がん診療連携協議会

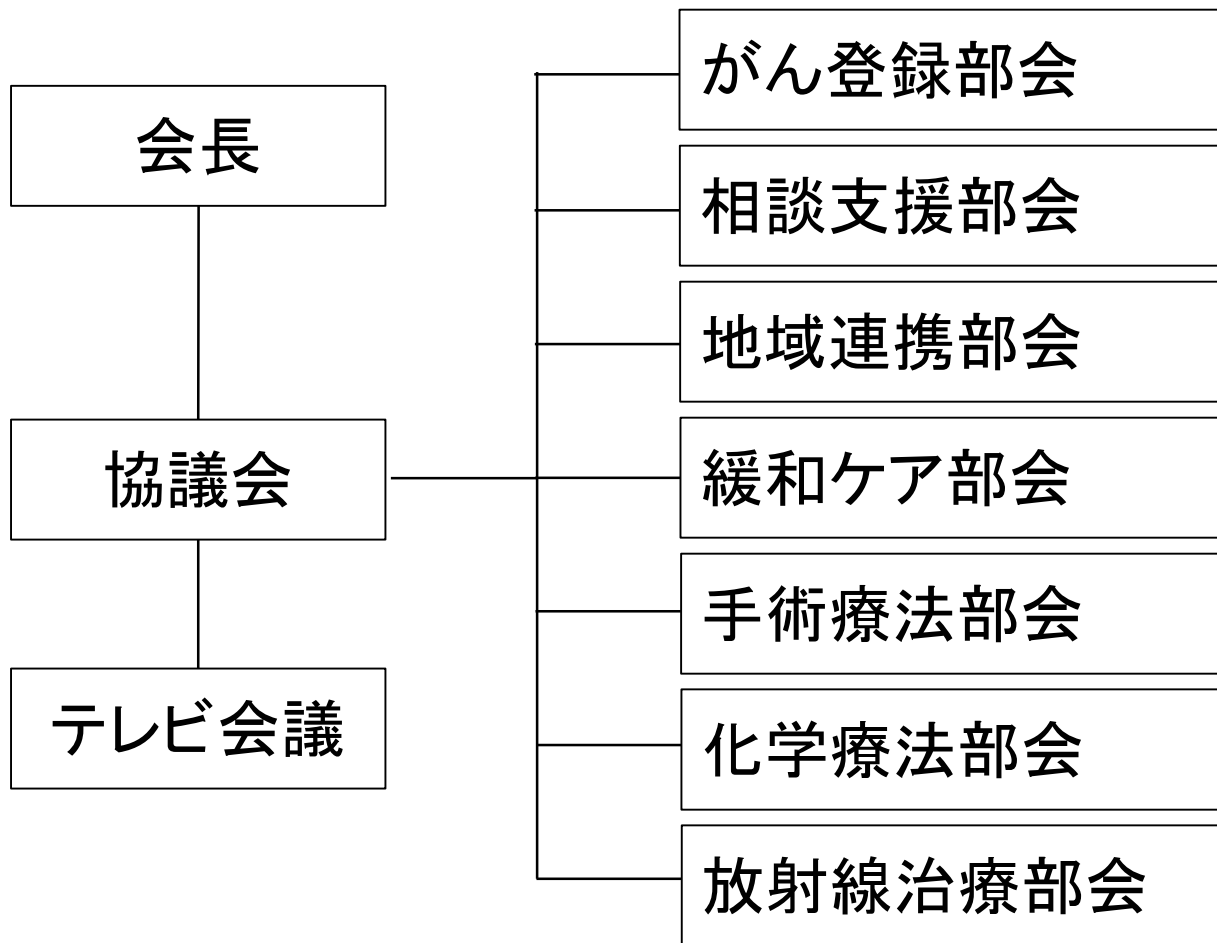

PDCA推進会議のスケジュール

開催日	会議名	開催時間	
2016年 2月11日	がん診療研修会	12:00-18:30	講演会、各作業部会、 検討会
3月23日	がん診療連携テレビ会議	19:00-20:00	作業部会から報告・協議
5月18日	がん診療連携テレビ会議	19:00-20:00	作業部会から報告・協議
7月25日	がん診療連携協議会	15:00-16:30	都道府県協議会の報告、 作業部会の報告・協議
9月11日	がん診療研修会	12:00-18:30	講演会、各作業部会、 検討会
9月28日	がん診療連携テレビ会議	19:00-20:00	作業部会から報告・協議
11月9日	がん診療連携テレビ会議	19:00-20:00	作業部会から報告・協議
2017年 1月16日	がん診療連携協議会	15:00-16:30	都道府県協議会の報告、 作業部会の報告・協議
2月11日	がん診療研修会	12:00-18:30	講演会、各作業部会、 検討会

作業部会役員 会長(赤) 副会長(青)

病院	部会名	がん登録部会	相談支援部会	緩和ケア部会	地域連携部会	手術療法部会	化学療法部会	放射線治療部会
鳥取大学医学部 附属病院		岡本 幹三	吉岡 奏	吉本 美和	大山 賢治	中村 廣繁	上田 康仁	内田 伸恵
		稲葉 美華	足立 寛子	上田 恵巳	伊藤 慎哉 (西部医師会)	齊藤 博昭	蘆田 啓吾	松崎 芳宏
鳥取市立病院		小澤 ゆかり	山根 綾香	足立 誠司	田中 千賀子	大石 正博	小寺 正人	松木 勉
		米山 ちづる	山口 恵	山根 綾香	谷口 康夫	加藤 大	大石 正博	坂本 博昭
鳥取県立中央病院		山根 頼博	藤松 義人	浦川 賢	岩見 智子	中村 誠一	澄川 崇	中村 一彦
		漆原 可奈子	池田 牧	濱野由紀子	森次 奈穂美	前田 啓之	安達 直美	砂川 知広
鳥取県厚生病院		齋尾 智恵理	船越 智美	佐藤 徹	西山 紀子	吹野 俊介	小松 珠美	河合 剛
		岸本 洋一	阿部 桂	佐々木 美鈴	田中 玲子	米村 聡実	竹歳 祥江	木原 康行
米子医療センター		鈴木 喜雅 (医)	田中 聡子 (MSW)	松波 馨士 (医)	山本 哲夫 (医)	奈賀 卓司 (医)	鈴木 喜雅 (医)	杉原 修司 (医)
		大島 佐千子(診)	水谷 ふみ江(看)	三谷 順子(看)	水谷 ふみ江(看)	古門 千代美(看)	永瀬 美沙(看)	大矢 東(放)
鳥取赤十字病院		柴田 俊輔	田中 久雄	山口 由美	山代 豊	小野 孝司	武田 洋平	小林 正美
		持田 ひとみ	田村 五月	香河 洋子	村尾 光子	樋口 由利子	田中 久子	木村 洋史
鳥取生協病医院		大杉 みどり	幸山 小百合	竹内 勤 大呂 昭太郎	皆木 真一	竹内 勤	角田 直子	
				幸山 小百合	石川 真理	皆木 真一	豊島 佳那子	
野島病院		陶山 和之 (病歴管理室長)	石谷 正 (地域包括ケア推進長)		石谷 正 (地域包括ケア室長)	牧野 正人 (消化器外科部長)	林 英一 (乳腺・内分泌外科部長)	
		増田 智恵美 (がん登録実務担当)	田中 貴子 (地域連携室)		岡本 誠 (地域連携室)			
山陰労災病院		渡部 信之(医)	磯部 康行(医)	井隼 孝司(医)	野坂 仁愛(医)	岩部 富夫(医)	謝花 典子(医)	高杉 昌平(医)
		引野 美貴子		青砥 由美子(看)			原田 由美(看)	園本 秀樹(技師)
博愛病院		福井 康平 (診療情報管理士)	赤沼 智美 (MSW)	桜井 晶子	渡部 つね子 (看護師)	安宅 正幸 (外科医師)	近藤 亮 (外科医師)	
		八原 祐子 (診療情報管理士)	越野 美春 (MSW)	加藤 淳一 (緩和認定薬剤師)	竹崎 司 (地域連携室)		川内 由理 (化学療法認定看護師)	

第1回鳥取県がん診療研修会

期日：平成28年2月11日(祝)

会場：米子市 国際ファミリープラザ ファミリーホール

12:00 参加受付、運営会議(部会長・副部会長会議)

12:30 開会挨拶

12:35 作業部会の業務と運営の説明と質疑応答

鳥取大学医学部附属病院がんセンター 辻谷俊一

13:00-14:40 講演会(全体研修会)

13:00 「我が国のがん対策と今後の方向性

—がん診療に関するPDCAサイクルの確保に向けて—

」

国立がん研究センター がん対策情報センター

がん医療支援部 部長 加藤雅志先生

13:50 「鹿児島県における作業部会の活動」

鹿児島大学大学院医歯学総合研究科

臨床腫瘍学講座 教授 上野真一先生

第1回鳥取県がん診療研修会

14:40-15:00 休憩・移動(コーヒータイム)

15:00-16:30 各作業部会

- 鳥取県のがん医療の課題抽出
- 課題の克服に向けた中期計画
- 平成28年度の行動計画と評価方法

16:30-16:50 休憩

16:50-18:00 各作業部会からの報告と検討会
(全体研修会)

18:00-18:10 閉会挨拶

18:10-18:30 運営会議(次回開催打合せ)

第2回鳥取県がん診療研修会

期日：平成28年9月11日(日)

会場：米子市 国際ファミリープラザ ファミリーホール

12:00 参加受付、運営会議(部会長・副部会長会議)

12:55 開会挨拶

13:00-14:40 講演会(全体研修会)

13:00 「がん診療体制の質評価調査と改善に向けた
PDCAサイクルの実現」

東京大学大学院工学系研究科

医療社会システム工学特任教授 水流聡子先生

13:50 「愛媛県におけるPDCAサイクル実現への
取り組み」

四国がんセンター

臨床研究推進部長 青儀健二郎先生

14:40 鳥取県からの連絡

第2回鳥取県がん診療研修会

14:50-15:00 休憩・移動(コーヒータイム)

15:00-16:30 **各作業部会**

- ① 各病院のPDCAの進捗状況
- ② 各病院のPDCAの評価
- ③ 部会としての今後の行動計画

16:30-16:50 休憩

16:50-18:00 **各作業部会からの報告と検討会
(全体研修会)**

18:00-18:10 閉会挨拶

18:10-18:30 **運営会議(次回開催打合せ)**

第3回鳥取県がん診療研修会

期日：平成29年2月11日(祝)

会場：米子市 国際ファミリープラザ ファミリーホール

12:00 参加受付、運営会議(部会長・副部会長会議)

12:55 開会挨拶

13:00-14:40 講演会(全体研修会)

13:00 「データに基づいたがん対策の企画・評価
～大阪府と沖縄県の取り組み」

茶屋町レディースクリニック

琉球大学医学部 委託非常勤講師 井岡亜希子先生

13:50 「本物のPDCAと見せかけのPDCA
～データに基づく評価に向けて～」

国際医療福祉大学大学院教授 埴岡健一先生

14:40 鳥取県からの連絡

第3回鳥取県がん診療研修会

14:50-15:00 休憩・移動(コーヒータイム)

15:00-16:30 **各作業部会**

- ① 各病院のPDCAの進捗状況
- ② 各病院のPDCAの評価
- ③ 部会としての今後の行動計画

16:30-16:50 休憩

16:50-18:00 **各作業部会からの報告と検討会
(全体研修会)**

18:00-18:10 閉会挨拶

18:10-18:30 **運営会議(次回開催打合せ)**

PDCA推進マテリアル

**鳥取県がん診療連携協議会
がん登録部会
PDCAサイクル評価シートA 平成28年度**

評価項目	<p>1) がん登録の精度向上を図る</p> <ul style="list-style-type: none"> ・定期的に研修会を開催し、実務者のスキルアップを図る ・情報交換会を開催し、施設間の実務者同士で情報の交換・共有し、共通理解を図る <p>2) がん登録の認知度を高める</p> <ul style="list-style-type: none"> ・鳥取県院内がん登録情報センターHPを利用して情報発信をする
------	---

病院名	Plan(計画)	Do(実施)	Check(点検・評価)	Act(処置・改善)
全施設共通	<p>1) がん登録の精度向上を図る</p> <p>◎実務者のスキルアップを図るため、定期的に開催される各種研修会等に積極的に参加する。</p> <p>①鳥取県院内がん登録実務者研修会 (主催: 鳥大) ・第1回: 平成28年8月6日(土) 9:00～ ・第2回: 平成29年3月 開催予定</p> <p>②院内がん登録実務者研修会 (主催: 国立がん研究センター) ・指導者認定者研修(鳥大、厚生) ・中級者認定者研修(鳥大、市立、日赤) ・初級者認定者研修(中央、市立、厚生、米子医療、日赤、博愛)</p> <p>③院内がん登録認定試験を受験する (主催: 国立がん研究センター) ・中級者認定試験(山陰労災) ・初級者認定試験(鳥大)</p> <p>◎情報交換会に参加し、施設間の実務者同士で情報の交換・共有し、共通理解を図る。</p> <p>①鳥取県がん登録部会・情報交換会 (企画: 鳥大) ・第1回: 平成28年7月5日(火) 15:00～16:00 ・第2回: 平成28年11月9日(水) 17:00～18:00</p> <p>②鳥取県がん診療研修会(作業部会) ・第1回: 平成28年9月11日(日) ・第2回: 平成29年2月11日(土)</p> <p>◎国立がん研究センターに当該年症例データを提出する。 ・2015年診断症例データ</p> <p>2) がん登録の認知度を高める</p> <p>◎鳥取県院内がん登録情報センターHPを活用して一般の方にも役立つ、正確な情報を提供する。 (企画: 鳥大)</p>	<p>・指導者認定者研修に参加(鳥大、厚生) ・中級者認定者研修に参加(鳥大、市立)</p> <p>・第1回がん登録部会に参加(実施: 鳥大) 平成28年7月5日(火) 15:00～16:30 "顔の見える関係"づくりのスタート開始</p>		

鳥取県がん診療連携協議会
がん登録部会
PDCAサイクル評価シートA 平成28年度

評価項目	<p>1)がん登録の精度向上を図る</p> <ul style="list-style-type: none"> ・定期的に研修会を開催し、実務者のスキルアップを図る ・情報交換会を開催し、施設間の実務者同士で情報の交換・共有し、共通理解を図る <p>2)がん登録の認知度を高める</p> <ul style="list-style-type: none"> ・鳥取県院内がん登録情報センターHPを利用して情報発信をする
------	---

病院名	Plan(計画)	Do(実施)	Check(点検・評価)	Act(処置・改善)
全施設共通	<p>1)がん登録の精度向上を図る</p> <p>◎実務者のスキルアップを図るため、定期的に開催される各種研修会等に積極的に参加する。</p> <p>①鳥取県院内がん登録実務者研修会 (主催:鳥大)</p> <ul style="list-style-type: none"> ・第1回:平成28年8月6日(土) 9:00～ ・第2回:平成29年3月 開催予定 <p>②院内がん登録実務者研修会 (主催:国立がん研究センター)</p> <ul style="list-style-type: none"> ・指導者認定者研修(鳥大、厚生) ・中級者認定者研修(鳥大、市立、日赤) ・初級者認定者研修(中央、市立、厚生、米子医療、日赤、博愛、野鳥) <p>③院内がん登録認定試験を受験する (主催:国立がん研究センター)</p> <ul style="list-style-type: none"> ・中級者認定試験(山陰労災) ・初級者認定試験(鳥大) <p>◎情報交換会に参加し、施設間の実務者同士で情報の交換・共有し、共通理解を図る。</p> <p>①鳥取県がん登録部会・情報交換会 (企画:鳥大)</p> <ul style="list-style-type: none"> ・第1回:平成28年7月5日(火) 15:00～16:00 ・第2回:平成28年11月9日(水) 17:00～18:00 <p>②鳥取県がん診療研修会(作業部会)</p> <ul style="list-style-type: none"> ・第2回:平成28年9月11日(日) ・第3回:平成29年2月11日(土) <p>◎国立がん研究センターに当該年症例データを提出する。</p> <ul style="list-style-type: none"> ・2015年診断症例データ <p>2)がん登録の認知度を高める</p> <p>◎鳥取県院内がん登録情報センターHPを活用して一般の方にも役立つ、正確な情報を提供する。 (企画:鳥大)</p>	<p>1)がん登録の精度向上を図る</p> <p>◎実務者のスキルアップを図るため、定期的に開催される各種研修会等に積極的に参加した。</p> <p>①鳥取県院内がん登録実務者研修会 (主催:鳥大、参加:中央、市立、厚生、米子医療、日赤、野鳥、山陰労災、博愛、鳥大)</p> <ul style="list-style-type: none"> ・第1回:平成28年8月6日(土) 9:00～ <p>②院内がん登録実務者研修会 (主催:国立がん研究センター)</p> <ul style="list-style-type: none"> ・指導者認定者研修に参加(鳥大、厚生) ・中級者認定者研修に参加(鳥大、市立、日赤) ・初級者認定者研修に参加(市立、厚生、米子医療、博愛) <p>③院内がん登録認定試験を受験した。 (主催:国立がん研究センター)</p> <ul style="list-style-type: none"> ・中級者認定試験(山陰労災) ・初級者認定試験(鳥大) <p>◎情報交換会に参加し、施設間の実務者同士で情報の交換・共有し、共通理解を図る。</p> <p>第1回がん登録部会に参加した。 (実施:鳥大、全施設参加) 平成28年7月5日(火)15:00～16:30 "顔の見える関係"づくりのスタート開始</p> <p>◎国立がん研究センターに当該年症例データを提出した。</p> <ul style="list-style-type: none"> ・2015年診断症例データ(拠点病院)(準拠点病院) <p>2)がん登録の認知度を高める</p> <ul style="list-style-type: none"> ・一般の方向けへの2014年がん統計情報を院内がん登録情報センターのHPへ公開した。 	<p>1)がん登録の精度向上を図る</p> <p>①②実務者のスキルアップを図るため、各種定期的に開催される研修会等に積極的に参加できた。</p> <p>③院内がん登録認定を受けた。 引き続き、日々学習し新たな知識をつけなければならないと再認識した。</p> <p>◎TV会議システムを利用して情報交換会(がん登録部会)にて情報の交換・共有し、共通理解を図った。</p> <p>◎国立がん研究センターに当該年症例データを提出した。</p> <p>2)がん登録の認知度を高める</p> <ul style="list-style-type: none"> ・HPへの公開により、一般の方向けに情報発信ができ、HPへのアクセス数の増加が期待される。 	<p>鳥取市立病院:新人育成など、がん登録の精度向上を図る。 次年度は、自病院HPからの情報発信など取り入れたい。</p> <p>①平成29年3月に統計に関する研修を予定していたが、鳥大の諸般の都合で来年度への変更を予定する。</p> <p>①②今後も認定者研修等、積極的に参加していきたい。</p> <p>・登録に関する疑問質問を解決する場として、鳥取県院内がん登録情報センターHPを活用して会員限定の掲示板を構築中。</p> <p>◎今後も、精度の高いデータを提出していきたい。</p> <p>・一般の方の認知度を高め、より多くの方にHPを見ていただけるよう内容を分かりやすくしていく。</p>

PDCAサイクル評価シート

- 奈良県の活動に習って、各作業部会でPDCAサイクル評価シートを記入する
- 鳥取大学がんセンター事務局が評価シートを集める
- 各作業部会の部会長がまとめ、鳥取県がん診療連携協議会で報告する
- 鳥取県がん診療連携テレビ会議で進捗状況や問題点について協議する

がん登録部会

病院	Plan(計画)	Do(実施)	Check(点検・評価)	Act(処置・改善)
全病院	「がん登録の精度向上を図り、がん医療の均てん化やがん予防に利活用するとともに、がん登録の認知度を高める」	<ul style="list-style-type: none">院内がん登録実務者研修会を開催各種研修会に参加しスキルアップ鳥取大学がんセミナーを受講情報交換会に参加し情報共有する当該年症例データの提出院内がん登録情報センターのHPから医療関係者、一般市民への情報提供を行う	<ul style="list-style-type: none">研修会への参加状況を把握認定試験の受験状況を把握各病院のHPで登録情報の更新を確認	<ul style="list-style-type: none">院内がん登録情報センターのHPに会員限定の掲示板を構築し、問題共有、早期解決を促す

相談支援部会

病院	Plan(計画)	Do(実施)	Check(点検・評価)	Act(処置・改善)
全病院	<p>「安心して質の高いがん相談が県内どこでも受けられる」方法</p> <ul style="list-style-type: none">がん相談の普及啓発がん相談に携わる医療者のスキルアップがん相談の質を評価	<ul style="list-style-type: none">リーフレットを作成し、がん拠点病院以外からの相談支援を促す「がんの親を持つ子どものサポート研修会」を1月28日に開催	<ul style="list-style-type: none">共通リーフレットを作成中「がんの親を持つ子どものサポート研修会」の当日と6ヶ月後にアンケート調査を行って評価する	<ul style="list-style-type: none">情報提供・相談支援部会の研究班によるパイロットスタディーの結果を参考に「がん相談利用者調査」を実施する

地域連携部会

病院	Plan(計画)	Do(実施)	Check(点検・評価)	Act(処置・改善)
全病院	<p>「がん地域連携パスの体制の整備」 方法</p> <ul style="list-style-type: none">院内で運用のための話し合い具体的な運用システムの構築院内外への周知使いやすい「わたしのカルテ」改訂	<ul style="list-style-type: none">医療圏ごとにごんパス委員会看護師やMSWをコーディネーターに置く「わたしのカルテ」をファイル形式にして、検査データは挟み込む胃癌、大腸癌、乳癌を中心にがんパスを運用するための地域連携カンファレンスを開催	<ul style="list-style-type: none">看護師、MSWの業務が多忙で、がんパスの運用に関わるのが困難専任のコーディネーターを置く予算がない医師会による「わたしのカルテ」の監修部会で全県での運用を検討	<ul style="list-style-type: none">地域連携カンファレンスの定期開催看護師、MSWに負担の少ない運用の工夫がんの地域連携の普及啓発患者の満足度を高める工夫

緩和ケア部会

病院	Plan(計画)	Do(実施)	Check(点検・評価)	Act(処置・改善)
全病院	<p>「基本的な緩和ケアの普及」 方法 医療圏ごとに</p> <ul style="list-style-type: none">緩和ケア部会員が情報を共有基本的な緩和ケアの研修会を開催がん診療に携わる医師の全員が緩和ケア研修会を修了	<p>がん診療に携わる医師に対する緩和ケア研修会のほかに</p> <ul style="list-style-type: none">県立中央病院で緩和医療研修会県立図書館「闘病記文庫」講演会厚生病院での緩和ケア勉強会に合同参加鳥取大学病院で中海緩和ケア研究会、がん看護研修会米子医療センターで勉強会	<ul style="list-style-type: none">研修会の参加者数の増加をめざす必要がある合同での緩和ケア研修会が未実施	<ul style="list-style-type: none">医療圏ごとの合同緩和ケア研修会を年度内に開催する

手術療法部会

病院	Plan(計画)	Do(実施)	Check(点検・評価)	Act(処置・改善)
全病院	<p>「県内で安心して質の高いがん手術を受けることができるようにする」</p> <p>方法</p> <ul style="list-style-type: none">• Clavien-Dindo分類に基づく術後合併症発生率• 在院日数• ステージごとの5年生存率	<ul style="list-style-type: none">• 5大がん(胃癌、大腸癌、肝臓癌、肺癌、乳癌)を対象に過去3年間のNCDデータ登録から術後の合併症、在院日数を調査する• 5大がんについて5年以上経過した症例で生存率を算出する	<ul style="list-style-type: none">• NCDデータの収集は未実施• 鳥取大学病院から胃癌のステージごとの生存率、合併症の発生率が報告• 厚生病院から肺癌のステージごとの生存率が報告	<ul style="list-style-type: none">• 継続して各施設でデータを解析する• 現状の各病院の問題点を抽出するため、「診療体制の質」評価ツールを利用してみる

化学療法部会

病院	Plan(計画)	Do(実施)	Check(点検・評価)	Act(処置・改善)
全病院	<p>「化学療法の同意書を見直し、現在加算できていない管理料の算定を行う」</p> <p>方法</p> <ul style="list-style-type: none">各病院の同意書を見直す	<ul style="list-style-type: none">病名と病態の説明化学療法の目的・必要性・有効性化学療法の内容と期間および注意事項化学療法に伴う副作用副作用への対応代替可能な治療化学療法を行わなかった場合に予想される経過化学療法の同意撤回	<p>加算に向けて</p> <ul style="list-style-type: none">薬剤については問題ない副作用について種類および対策の記述はある日常生活での注意点、対応に用いる薬剤、医療用麻薬の使用方法、他の薬剤との相互作用について記載が必要	<ul style="list-style-type: none">平成28年度中に算定可能な要件を整備する現状の各病院の問題点を抽出するため、「診療体制の質」評価ツールを利用してみる

放射線治療部会

病院	Plan(計画)	Do(実施)	Check(点検・評価)	Act(処置・改善)
全病院	<p>「放射線治療を必要とする全ての人に、質の高い治療を安全に提供する体制を整備する」</p> <p>方法</p> <ul style="list-style-type: none">放射線治療の実態調査	<p>以下の項目について調査した</p> <ul style="list-style-type: none">年度別放射線治療患者数病院間放射線治療紹介件数放射線治療スタッフ数	<ul style="list-style-type: none">年度別放射線治療患者数が医療圏域間で差が大きい病院間治療患者紹介件数の実態把握が困難治療患者の経過をたどることが困難スタッフ数の不足	<ul style="list-style-type: none">地域連携状況の情報を含め、紹介件数を把握する各施設の人員の増員とスタッフ教育の推進患者の放射線治療の理解度を深める

がん診療データとPDCAサイクル

データ	対策
75歳未満年齢調整死亡率、標準化死亡率	すべて
罹患率、喫煙率	がん教育
臨床進行度分布、がん発見率、精検受診率、要精検率、陽性反応的中率、検診受診率	がん検診
5年相対生存率、進行度別5年生存率	がん治療

死亡率改善速度

がん治療	1年後
がん検診	3年後
がん教育	10年後

がん医療の研修・教育

山陰がん認定医療スタッフ インテンシブコース

平成27年度がんセミナー年間計画

鳥取大学医学部附属病院 がんセミナー年間計画

- 鳥取大学病院教官によるセミナー
- 各回3つのテーマで講義
- 2つのがん疾患と緩和ケアのテーマを選択
- 基本的事項と最新のトピックス
- ICTにて県内がん診療連携拠点病院と接続
- 毎回50～70名の聴講者

日付	疾患・テーマ	診療科(部門)	講師
5月7日	卵巣癌	女性診療科	板持広明先生
	皮膚癌	皮膚科	吉田雄一先生
	疼痛	麻酔科	大槻明広先生
6月4日	食道癌	第一外科	福本陽二先生
	腎癌	泌尿器科	瀬島健裕先生
	精神症状	精神科	三浦明彦先生
7月2日	非小細胞肺癌	第三内科	木下直樹先生
	脳腫瘍(転移)	脳神経外科	神部敦司先生
	口腔がん	歯科口腔外科	小谷 勇先生
8月6日	肝癌	第二内科	大山賢治先生
	骨腫瘍(転移)	整形外科	山家健作先生
	有害事象	薬剤部	長谷川一将先生
9月3日	前立腺癌	泌尿器科	森貫修一先生
	リンパ腫	血液内科	本倉 徹先生
	リハビリテーション	リハビリテーション部	山川 隆先生
10月1日	胃癌	第一外科	斎藤博昭先生
	小細胞肺癌	第三内科	上田康仁先生
	放射線治療	放射線治療科	田原誉敏先生
11月5日	乳癌	胸部外科	村田陽子先生
	白血病	血液内科	本倉 徹先生
	栄養	栄養管理室	成瀬隆弘先生
12月3日	咽喉頭癌	耳鼻咽喉科	藤原和典先生
	子宮癌	女性診療科	大石徹郎先生
	身体症状	がんセンター	吉本美和先生
1月7日	隣癌	第二内科	松本和也先生
	口腔ケア	歯科口腔外科	田部有子先生
	緩和ケアチーム	がんセンター	上田恵巳先生
2月4日	胆管癌	第二内科	原田賢一先生
	小児腫瘍	小児科	上山潤一先生
	地域連携	医療福祉支援センター	河村香苗先生
3月3日	大腸癌	第一外科	前田佳彦先生
	甲状腺癌	耳鼻咽喉科	福原隆宏先生
	がん救急	がんセンター	辻谷俊一先生

山陰がん認定医療スタッフ インテンシブコース

がんセミナー の案内

- 地域がん診療連携拠点
病院に案内し、ポスター
を配布
- がんセンターのホーム
ページで一般に案内
- 鳥取大学内には全職員
にEメールで案内

鳥取大学医学部附属病院がんセミナー

日時 2015年9月3日(木) 8:15 ~ 20:00

会場 鳥取大学医学部附属病院
第2中央診療棟2階 キャンサーボード

《プログラム》

製品説明 『持続型G-CSF製剤 ジーラスタ皮下注3.6mgについて』

演者 藤田 昌紀 様
協和発酵キリン株式会社

講演1 『前立腺がんの診断と治療』

演者 森實 修一 先生
鳥取大学医学部附属病院 泌尿器科

講演2 『悪性リンパ腫診断の注意点』

演者 本倉 徹 先生
鳥取大学医学部附属病院 血液内科

講演3 『がんのリハビリテーション』

演者 山川 隆 先生
鳥取大学医学部附属病院 リハビリテーション部

座長 辻谷 俊一 先生
鳥取大学医学部附属病院がんセンター
センター長, 教授

共催：鳥取県がん診療連携協議会/がんプロフェッショナル養成基金推進プラン
山陰がん認定医療スタッフ養成インテンシブコース/鳥取大学医学部医師会

*事前の申し込み・参加料は不要です。

*当日はさざやかでは御座いますが、お弁当をご用意しております。(注：鳥取大学会場の外

*各拠点病院(鳥取市立病院、鳥取県立中央病院、鳥取県立厚生病院、米子医療センター、鳥取赤十字病院、
鳥取生協病院、野島病院、山陰労災病院、博愛病院)におけるJCT配信による受講が可能です。
ご希望の場合は以下までご連絡願います。

お問い合わせ先：がんセンター(0859-38-6292) 担当 遠藤

第5回 鳥取大学医学部附属病院がんセミナー 2015.09.03(木)

18:15～ 参加者合計53名



座長のがんセンター 辻谷教授



泌尿器科 森實先生



血液内科 本倉先生



リハビリテーション部 山川先生



質疑応答

第6回 鳥取大学医学部附属病院がんセミナー 2015.10.01(木)

18:15～ 参加者合計63名



第一外科 齋藤先生



化学療法センター 上田先生



放射線治療科 田原先生



座長のがんセンター 辻谷先生



山陰がん認定医療スタッフ インテンシブコース

夏季セミナー (島根大学と共催)

平成26年度がんプロフェッショナル養成基盤推進プラン

山陰がん認定医療スタッフ育成コース

(インテンシブ)夏季セミナー 参加費無料

平成26年8月31日(日)

13:30～16:30(8:15～受付)

2

鳥取大学医学部附属病院がんセンター

鳥取大学医学部みらい棟4階ギャラクシー

2

町立奥出雲病院、済生会江津総合病院 他予定

★今年度はTV会議システムを使用して配信いたします

鳥取大学医学部・島根大学医学部

インテンシブコースコーディネーター

★詳細は講義スケジュールをご確認ください

★当日テキストを配布いたします。
★昼食は各自ご用意ください



日時

配信会場

接続会場

講師

問合せ先

鳥取大学医学部学務・研究課教務係

〒683-8503 鳥取県米子市西町86番地 電話：0859-38-7098 FAX：0859-38-7029

島根大学医学部 がんプロフェッショナル養成基盤推進プラン事務室

〒693-8501 出雲市塩冶町89-1 電話：0853-20-2576 FAX：0853-20-2580

平成27年度がんプロフェッショナル養成基盤推進プラン

山陰がん認定医療スタッフ育成 インテンシブコース夏季セミナー 平成27年9月13日(日)

日程表

H27.7.23現在

開始時刻	時間(分)	テーマ	演者
8:15	15	受付開始	
8:30	10	がんプロフェッショナル養成基盤推進プランと山陰がん医療の現状と対策	島根大学医学部内科学講座 呼吸器・臨床腫瘍学教授 磯部 威
8:40	20	①画像診断(オンコロジカルイメージング)	島根大学医学部放射線医学講座 放射線腫瘍学 教授 猪俣 泰典
9:00	30	②緩和ケア	島根大学医学部 緩和ケア講座 教授 中谷 俊彦
9:30	20	③手術療法	鳥取大学医学部消化器外科准教授 高藤 博昭
9:50	20	④放射線療法	島根大学医学部放射線医学講座放射線腫瘍学 教授 猪俣 泰典
	10	休憩	
10:20	30	⑤分子標的治療	鳥取大学医学部附属病院がんセンター 助教 上田 康仁
10:50	20	⑥化学療法の副作用対策	鳥取大学医学部附属病院がんセンター 助教 大山 賢治
11:10	20	⑦免疫療法	鳥取大学医学部附属病院がんセンター 教授 辻谷 俊一
11:30	30	⑧がん救急	島根大学医学 内科学講座 呼吸器・臨床腫瘍学 助教 沖本 民生
	60	昼食	
13:00	20	①肺がん	鳥取大学医学部呼吸器内科 講師 小谷 昌広
13:20	20	②消化器がん	町立奥出雲病院 副院長 鈴木 賢二
13:40	20	③婦人科がん	鳥取大学医学部女性診療科准教授 大石 徹郎
14:00	20	④前立腺がん	鳥取大学医学部泌尿器科教授 武中 篤
14:20	20	⑤乳がん	鳥取大学乳腺内分泌外科教授 村田陽子
	10	休憩	
14:50	30	地域がん医療における看護師の役割	鳥取大学医学部附属病院がんセンター 看護師長 上田 恵巳
15:20	20	地域がん医療における薬剤師の役割	鳥取大学医学部附属病院薬剤部 麻薬管理質主任 大谷 豊司
15:40	30	地域がん医療における診療所の役割	ひだまりクリニック院長 福田 幹久
16:10	10	閉会のあいさつ	鳥取大学医学部附属病院がんセンター 教授 辻谷 俊一

地域・社会への発信

中海緩和ケア 研究会の案内

おもな参加施設

- 鳥取大学医学部附属病院
- 米子医療センター(緩和ケア病棟)
- 山陰労災病院
- 松江市立病院(緩和ケア病棟)
- 松江赤十字病院
- 安来第一病院(緩和ケア病棟)
- 真誠会セントラルクリニック(在宅)
- ひだまりクリニック(在宅)など

各地区の医師会、歯科医師会、薬剤師会などから参加

鳥取大学医学部附属病院 中海緩和ケア研究会

日時 2015年7月26日(日)13:00~16:00

会場 鳥取大学医学部附属病院
医学部臨床講義室

開会の辞 鳥取大学医学部附属病院がんセンター センター長
辻谷 俊一 先生

一般演題 『中海緩和ケア研究会一般演題(1)』

座長 博愛病院院長
角 賢一 先生

一般演題 『中海緩和ケア研究会一般演題(2)』

座長 米子医療センター緩和ケア病棟
三谷 順子 先生

基調講演 『今日のがん医療の展開と緩和ケアの役割』

座長 山陰労災病院放射線科部長
井隼 孝司 先生

演者 鳥取大学医学部附属病院がんセンター センター長
辻谷 俊一 先生

特別講演 『切れ目のないがん治療のためのアドバンス・ケア・プランニングについて考えましょう』

座長 米子医療センター副院長
山本 哲夫 先生

演者 安来第一病院院長
杉原 勉 先生

閉会の辞 真誠会クリニック院長
小田 貢 先生

共催:鳥取県がん診療連携協議会

がんプロフェッショナル養成基盤推進プラン

山が がん認定医療スタッフ育成インテンシブコース

鳥取大学医学部医師会

問合せ先:がんセンター(0859-38-6292) 担当 佐々木

地域・社会への発信

中海緩和ケア研究会

鳥取大学医学部臨床講義室

2015.07.26(日) 13:00～16:00

参加者合計41名



受講者の様子

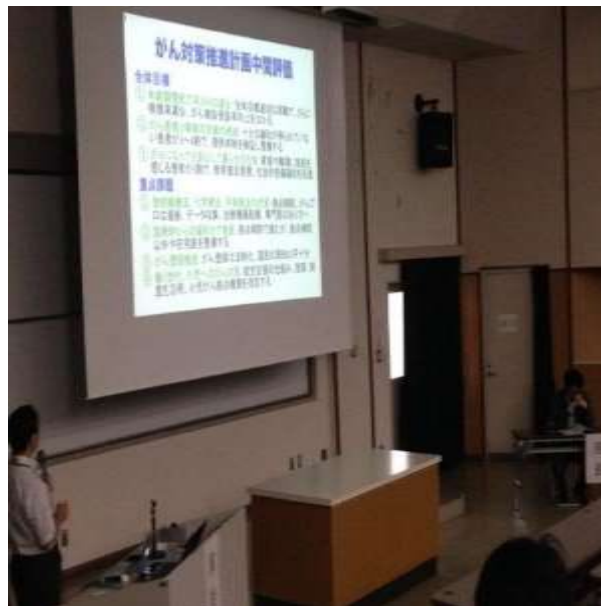

基調講演中の がんセンター 辻谷教授



活発な質疑応答

がん診療レベルの向上

①がんプロ連携大学との事業推進:

- 連携大学間で定期的にICTを活用した症例・研究カンファレンスを実施
- 連携ファカルティディベロップメント研修会、臨床研究研修会に参加して成果を共有
- がんプロ研究シンポジウム、がんプロ地域シンポジウム、がんプロ国際シンポジウムを開催して情報共有と人材交流を実施
- ICT連携特別講義を開催し、最新のがん診療情報を共有

②大学病院と地域の連携:

- 大学にがん化学療法看護・乳がん看護認定看護師、がん専門看護師の講座を設置
- がん化学療法看護認定看護師、乳がん看護認定看護師が地域の病院で活動を開始
- 育成した認定看護師のフォローアップ研修を行い、地域のがん医療向上に貢献
- 山陰がん認定医療スタッフ育成コース(インテンシブ)を開始し、がん拠点病院がICTで「がんセミナー」を聴講できる環境を整備
- 中海緩和ケア研究会を開催し、地域における緩和ケアネットワークを整備

③患者・市民の支援と啓発:

- がんプロ市民公開講座を開催
- 鳥取県がんフォーラムを開催
- 鳥取サイエンスアカデミーで繰り返し最新のがん医療情報を発信
- がんと生きるセミナーの実施
- がんサポートカフェの開設

④国際化の推進:

- トーマスジェファーソン大学に医師、看護師を派遣し、米国におけるチーム医療、地域連携、臨床腫瘍学に関する研修

がん情報の普及・啓発

がんセンター 市民公開講座

テーマ:がん患者を支える

第1部:ドキュメンタリー映画
「大丈夫。—小児科医・
細谷亮太のコトバー」

第2部:乳がんと食事

- 紙芝居「ある乳がん患者さんのお話」鳥取大学ブレストケアチーム
- 特別講演「乳がんと食事の関わり」
- 順天堂大学乳腺外科 齊藤光江先生

来場者数:約150人

平成28年度 鳥取大学医学部附属病院がんセンター市民公開講座

がん患者を支える

日時 2016 11/20 (日) 13:00~17:00

参加費 無料 申込 不要

場所 国際ファミリープラザ 2F ファミリーホール
鳥取大学医学部附属病院 第一、第二駐車場、立体駐車場 使えます

お問合せ先 鳥取大学医学部附属病院がんセンター事務室
〒683-8504 鳥取県米子市西町36-1
TEL/0859-38-6292
FAX/0859-38-6293
E-mail/gan-center@med.tottori-u.ac.jp

主催/鳥取大学医学部附属病院 鳥根大学医学部
共催/がんプロフェッショナル養成基盤推進プラン 鳥取県がん診療連携協議会 山陰がん認定医療スタッフ育成コース
後援/鳥取県、米子市、公益社団法人鳥取県西部医師会、NHK鳥取放送局、BSS山陰放送、新日本海新聞社、山陰中央新報社

第一部 映画上映 13:05-14:30
『大丈夫。—小児科医 細谷亮太のコトバー』
伊勢 真一監督作品
「大丈夫。」は、小児科医 細谷亮太さんのログセです。診察を終えた病気の子どもたち一人ひとりに、必ずその一言を添えて励まします。それは40年来、小児がん治療の最前線で、子どもたちの「いのち」と向き合い続けてきた細谷先生の、自分自身への励ましのコトバでもあるのかもしれない。

第二部 ある乳がん患者さんのお話 14:40-)
ある乳がん患者さんが化学療法と内分泌療法を乗り切って、その後健康に暮らしていくために食事の大切さに気づく
出演 鳥取大学ブレストケアチーム
鳥取大学医学部附属病院 診療支援施設栄養治療室室長 平井 順子 先生

特別講演
乳がんと食事の関わり
座長 鳥取大学医学部附属病院乳癌内分泌科教授 村田 陽子 先生
演者 順天堂大学医学部附属病院乳癌内分泌科教授 齊藤 光江 先生



鳥根大学医学部と同時開催します。山陰地方のがん情報の普及を促進します。どなたでもご参加いただけます。多くの方のご参加をお待ちしております。

11月20日がんセンター市民公開講座



緩和ケアセンター 市民公開講座

テーマ: きっと思います。
こんな風に死にたい。

第1部: ドキュメンタリー映画
「エンディングノート」

第2部: 講演
「ありがとうも言わずに、
人生終わりますか」

鳥取大学医学部附属病院
緩和ケアチームリーダー
吉本美和先生

来場者数: 約350人

きっと思います。 こんな風に死にたい。



©2011 エンディングノート 製作委員会



「娘」が振り返った膨大な家族の記録。
感動のエンターテインメント・ドキュメンタリー
わたくし、終活に大忙し。

日時 2016
12/18 日 参加費無料
申込不要
12:30 開場 13:00 開演 (15:30 終了予定)
どなたでもご参加いただけます。
みなさまのご参加をお待ちしております。

場所 ふれあいの里1階 大会議室
〒683-0811 鳥取県米子市錦町1丁目 139-3

お問合せ先 鳥取大学医学部附属病院がんセンター事務局
〒683-8504 鳥取県米子市西町36-1
TEL/0859-38-6292
E-mail/gan-center@med.tottori-u.ac.jp

ドキュメンタリー映画上映
第一部 **エンディングノート**
余命半年と宣告された主人公が書いた作品です。
仕事一筋で生きてきたお父さん。これから第二の人生を生きたい。
お父さん。
が、そんなお父さんに容赦なく涙が降り注いだ。
そしてお父さんは「死ぬまでやること」のリストを作り出す。
果たしてお父さんは人生最後の一大プロジェクトを無事に成し遂げることができたのか?

講演 「ありがとうも言わずに、
人生終わりますか」
第二部
演者 鳥取大学医学部附属病院
緩和ケアセンター・緩和ケアチームリーダー
吉本 美和 先生



12月18日緩和ケアセンター市民公開講座



多くの人に知ってもらうために

- 興味深いテーマ
- 人を呼び寄せる講演者やマテリアル
- 新聞広告
- 新聞折り込みチラシ
- テレビ広告
- ラジオ広告
- ポスター掲示：病院、診療所、調剤薬局、市町村役場、コンベンションセンター、公民館、銀行、放送局、アスレチックジム

まとめ

- がん死亡率を下げるために、がんの教育、検診、治療内容を改善する
- 患者の満足度を上げるために、治療成績、情報提供、地域連携を向上させる
- PDCAサイクルを回すために、データ収集、マテリアル作成、研修会、情報発信を活用する
- 課題のPDCAを回しながら、地域としてがん診療レベルの向上をはかる
- 医療者に負担の少ないシステムを作り、効率よくPDCAサイクルを確保する